

**SwissDRG 2.0  
Planungsversion  
(2011/2013)**

**Swiss  
Diagnosis  
Related  
Groups  
Version 2.0**

**Definitionshandbuch  
Band 2  
(DRGs G02Z-I98Z)**

© 2012 by SwissDRG AG, Bern, Schweiz

Alle Rechte vorbehalten. Die Definitionshandbücher sind urheberrechtlich geschützt. Jede Verwertung ausserhalb der Nutzungsbedingungen der SwissDRG AG ist ohne vorherige schriftliche Zustimmung unzulässig.

**SwissDRG 2.0 Planungsversion (2011/2013)**  
**Definitionshandbuch**

# Inhalt

## 1 Band 1 (DRGs A01A-F98Z)

<b>Abbildungs- und Tabellenverzeichnis</b>	vii
<b>Begleit-Dokumente zum SwissDRG Definitionshandbuch 2.0 Planungsversion (2011/2013)</b>	ix
<b>Vorbemerkung</b>	xi
<b>Abkürzungsverzeichnis</b>	xii
<b>Einleitung</b>	1
<b>1</b> Ziele	1
<b>2</b> Hintergrund	1
<b>3</b> SwissDRG-Klassifikation Version 2.0 Planungsversion (2011/2013)	3
3.1 DRG-Notation	4
3.2 Umgang mit Schweregraden	5
<b>4</b> Gruppierung von Behandlungsepisoden in DRGs	6
4.1 Variablen für die Gruppierung	6
4.2 Überprüfung demografischer und klinischer Merkmale	6
4.3 MDC-Zuordnung	6
4.4 Prä-MDC-Verarbeitung	7
4.5 MDC-Partitionierung	7
4.6 Zuordnung zu Basis-DRGs	8
4.7 Zuordnung von CCL und PCCL	8
4.8 DRG-Zuordnung	8
4.9 Verschiedene Funktionen mit Einfluss auf die Gruppierung von Behandlungsepisoden	9
4.10 Fehler-DRGs und sonstige DRGs	9
<b>5</b> Hinweise zur Anwendung des Definitionshandbuches	10
5.1 Anwendung des Handbuches	10
5.2 Symbole und Konventionen	14
<b>6</b> Besonderheiten der SwissDRG-Version 2.0 Planungsversion (2011/2013)	16
6.1 Gültigkeit von Diagnose- und Prozedurenklassifikationen	16

# 1 Band 1 (DRGs A01A-F98Z) *Fortsetzung*

6.2	Seitenkennzeichen	16
6.3	OR- und NonOR-Prozeduren	16
<b>Prä-MDC</b>	(DRGs A01A-B61Z)	41
<b>MDC 01</b>	Krankheiten und Störungen des Nervensystems (DRGs B01Z-B86Z)	121
<b>MDC 02</b>	Krankheiten und Störungen des Auges (DRGs C01Z-C64Z)	291
<b>MDC 03</b>	Krankheiten und Störungen des Ohres, der Nase, des Mundes und des Halses (DRGs D01A-D67Z)	319
<b>MDC 04</b>	Krankheiten und Störungen der Atmungsorgane (DRGs E01A-E77E)	393
<b>MDC 05</b>	Krankheiten und Störungen des Kreislaufsystems (DRGs F01A-F98Z)	445

# 2 Band 2 (DRGs G02Z-I98Z)

<b>MDC 06</b>	Krankheiten und Störungen der Verdauungsorgane (DRGs G02Z-G77Z)	1
<b>MDC 07</b>	Krankheiten und Störungen an hepatobiliärem System und Pankreas (DRGs H01A-H64Z)	101
<b>MDC 08</b>	Krankheiten und Störungen an Muskel-Skelett-System und Bindegewebe (DRGs I02A-I98Z)	141

# 3 Band 3 (DRGs J01Z-P67D)

<b>MDC 09</b>	Krankheiten und Störungen an Haut, Unterhaut und Mamma (DRGs J01Z-J68Z)	1
<b>MDC 10</b>	Endokrine, Ernährungs- und Stoffwechselkrankheiten (DRGs K01A-K77Z)	137
<b>MDC 11</b>	Krankheiten und Störungen der Harnorgane (DRGs L02A-L72Z)	181

# 3

## Band 3 (DRGs J01Z-P67D) *Fortsetzung*

<b>MDC 12</b>	Krankheiten und Störungen der männlichen Geschlechtsorgane (DRGs M01A-M64Z)	241
<b>MDC 13</b>	Krankheiten und Störungen der weiblichen Geschlechtsorgane (DRGs N01A-N62B)	265
<b>MDC 14</b>	Schwangerschaft, Geburt und Wochenbett (DRGs O01A-O65C)	305
<b>MDC 15</b>	Neugeborene (DRGs P02A-P67D)	341
	Schweres Problem beim Neugeborenen	415
	Mehrere schwere Probleme beim Neugeborenen	443

# 4

## Band 4 (DRGs Q01Z-Z66Z)

<b>MDC 16</b>	Krankheiten des Blutes, der blutbildenden Organe und des Immunsystems (DRGs Q01Z-Q61E)	1
<b>MDC 17</b>	Hämatologische und solide Neubildungen (DRGs R01A-R65Z)	13
<b>MDC 18A</b>	HIV (DRGs S01Z-S65B)	93
<b>MDC 18B</b>	Infektiöse und parasitäre Krankheiten (DRGs T01A-T77Z)	111
<b>MDC 19</b>	Psychische Krankheiten und Störungen (DRGs U01Z-U66B)	127
<b>MDC 20</b>	Alkohol- und Drogengebrauch und alkohol- und drogeninduzierte psychische Störungen (DRGs V60A-V64Z)	139
<b>MDC 21A</b>	Polytrauma (DRGs W01A-W61B)	147
<b>MDC 21B</b>	Verletzungen, Vergiftungen und toxische Wirkungen von Drogen und Medikamenten (DRGs X01A-X64Z)	211
<b>MDC 22</b>	Verbrennungen (DRGs Y01Z-Y63Z)	319
<b>MDC 23</b>	Faktoren, die den Gesundheitszustand beeinflussen, und andere Inanspruchnahme des Gesundheitswesens (DRGs Z01Z-Z66Z)	349
<b>Globale Funktionen</b>		361
	OR-Prozeduren ohne Bezug	361

## 4 Band 4 (DRGs Q01Z-Z66Z) *Fortsetzung*

Aufnahmegewicht	385
Bestimmte OR-Prozeduren	391
Komplexe OR-Prozeduren	453
Komplizierende Prozeduren	469
Dialyse	477
Polytrauma	483
Eingriff an mehreren Lokalisationen	499
Intensivmedizinische Komplexbehandlung > 1104 Aufwandspunkte	547
Geriatrische frührehabilitative Komplexbehandlung	553
Frührehabilitation	559
Intensivmedizinische Komplexbehandlung > 552 Aufwandspunkte	565
Mehrzeitige komplexe OR-Prozeduren	571
Vierzeitige bestimmte OR-Prozeduren	589
Komplizierende Prozeduren Prä-MDC	651
Multiviszeraleingriff	663

## 5 Band 5 Anhänge

<b>Anhang A</b> Diagnosekode-/MDC-/DRG-Index	1
<b>Anhang B</b> Prozedurenkode-/MDC-/DRG-Index	149
<b>Globale Prozedurentabellen</b>	531
<b>Funktionsübersicht</b>	532
<b>Eingriff an mehreren Lokalisationen</b>	535
<b>Anhang C</b> CCs, CC-Ausschlüsse, CCL und PCCL-Berechnung	536
<b>Anhang D</b> Plausibilitäten	580
<b>Glossar</b>	633
<b>Quellenverzeichnis</b>	635

# **MDC 06**

## Krankheiten und Störungen der Verdauungsorgane





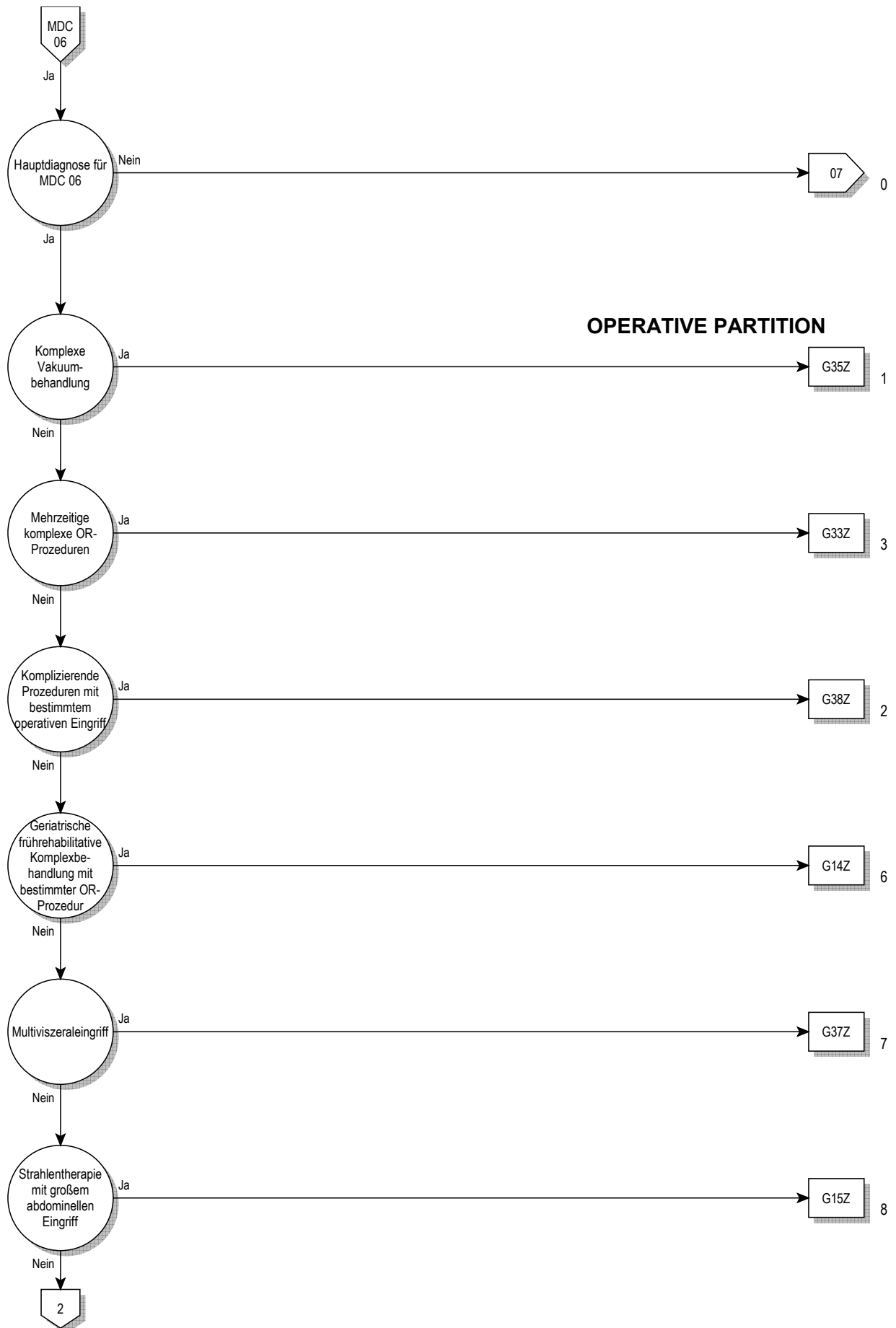

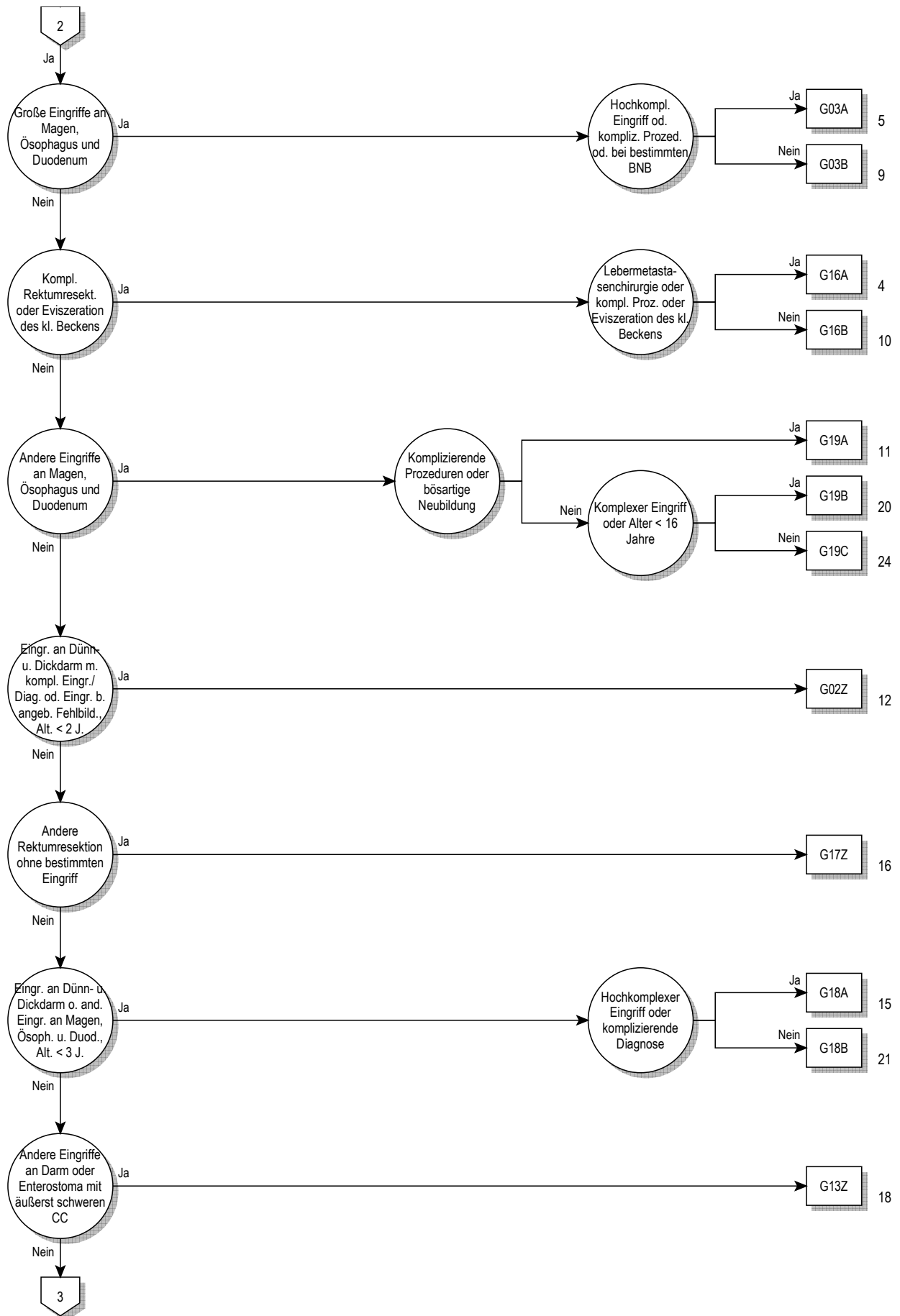

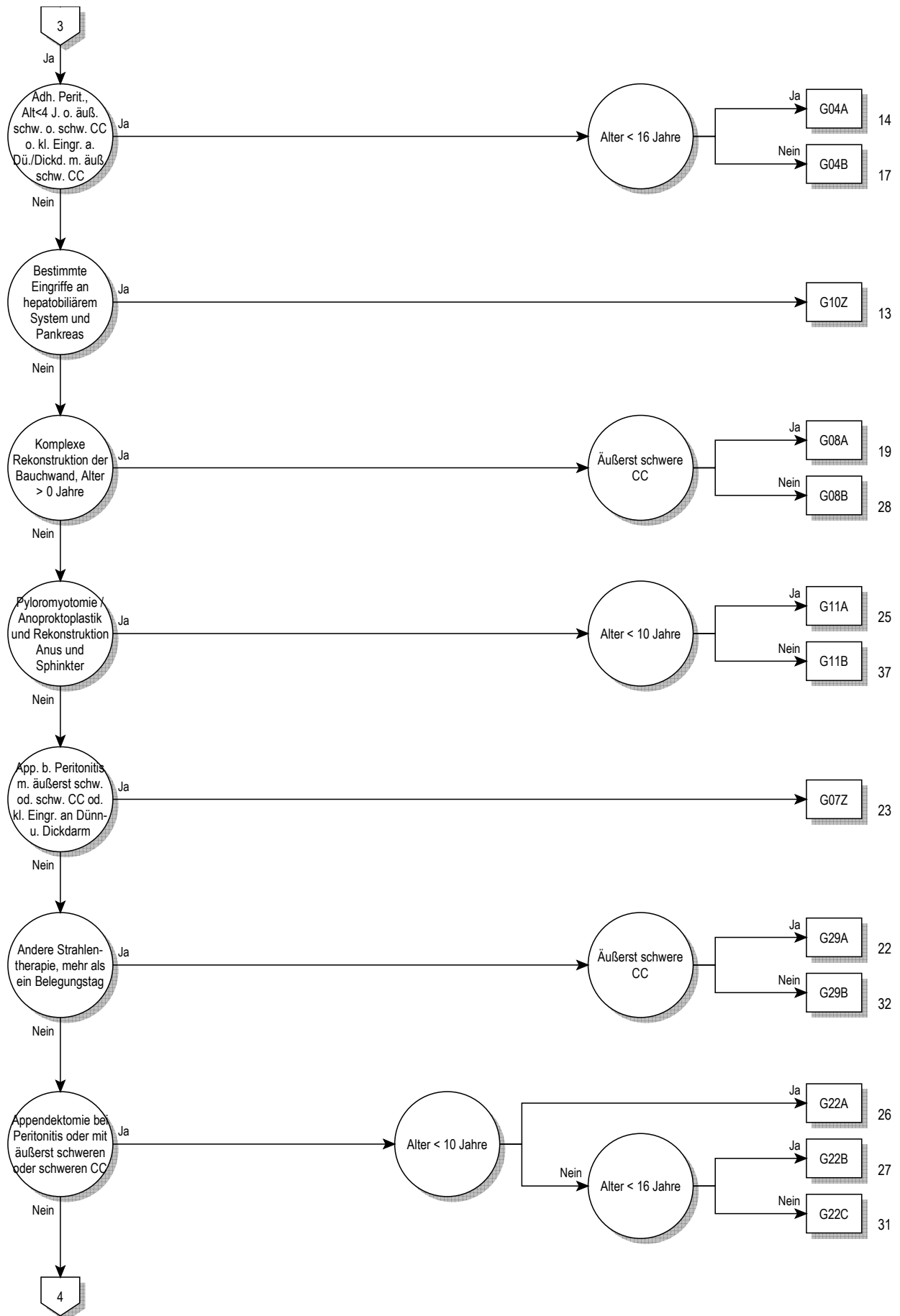

06

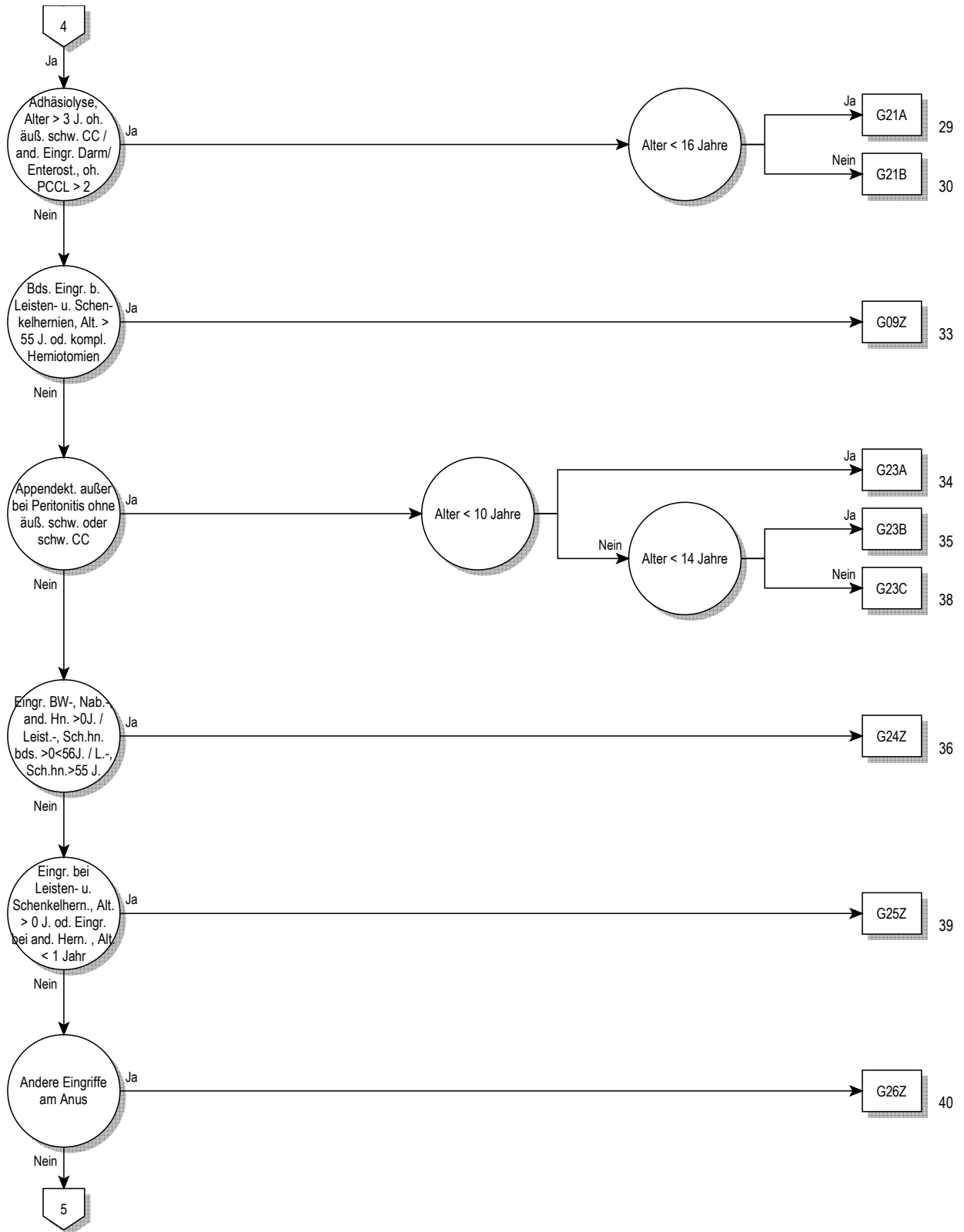

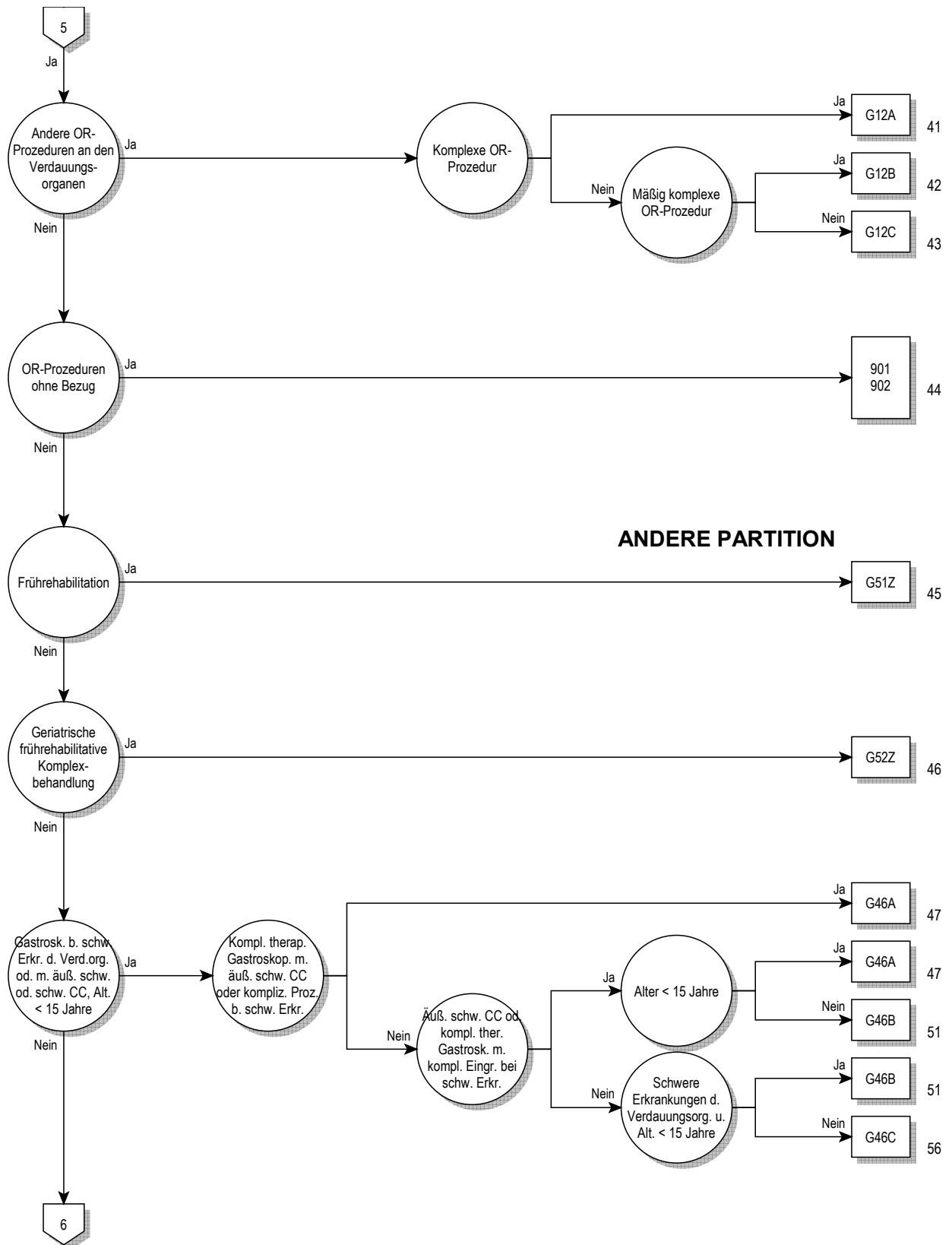

**ANDERE PARTITION**

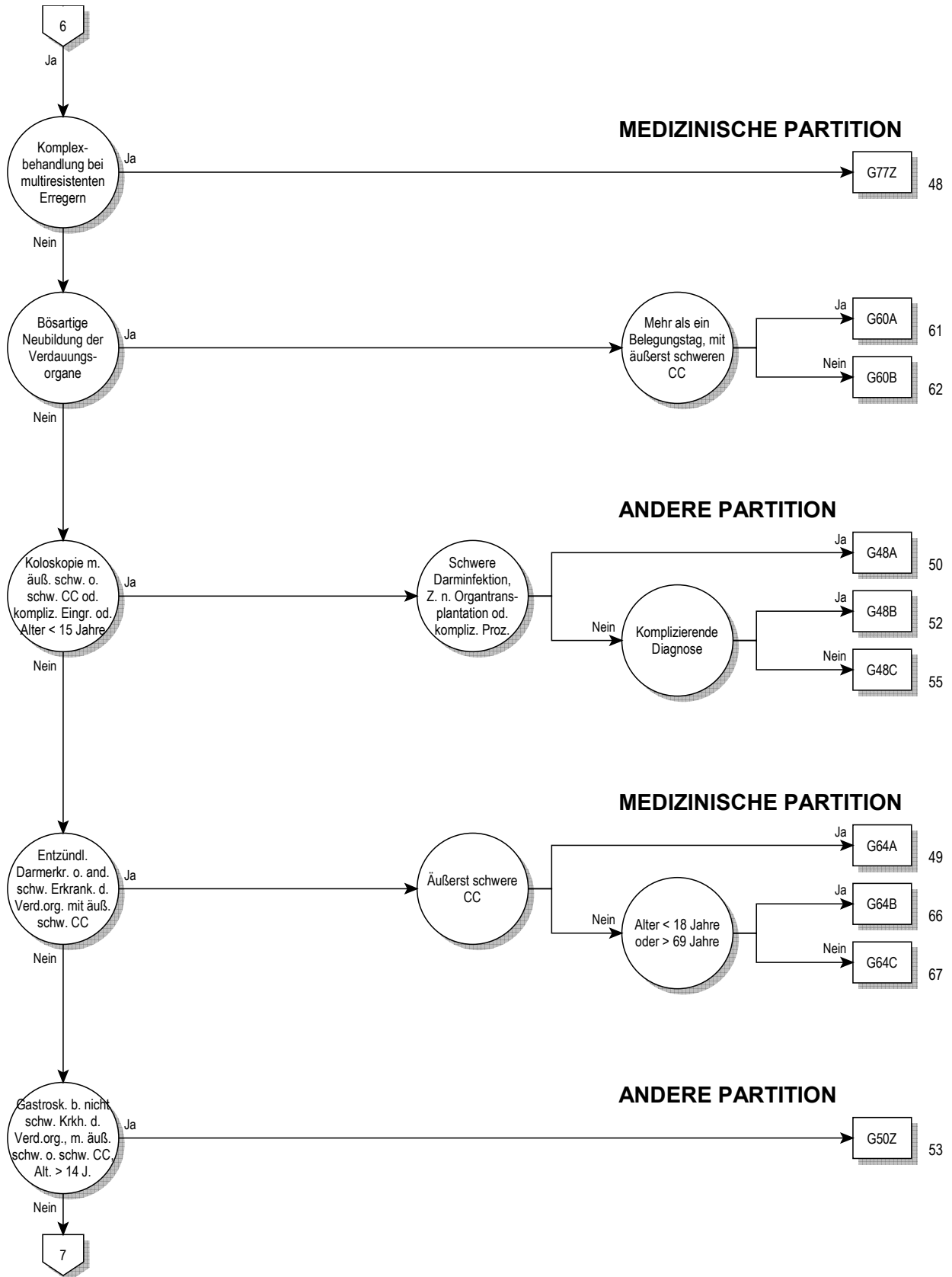

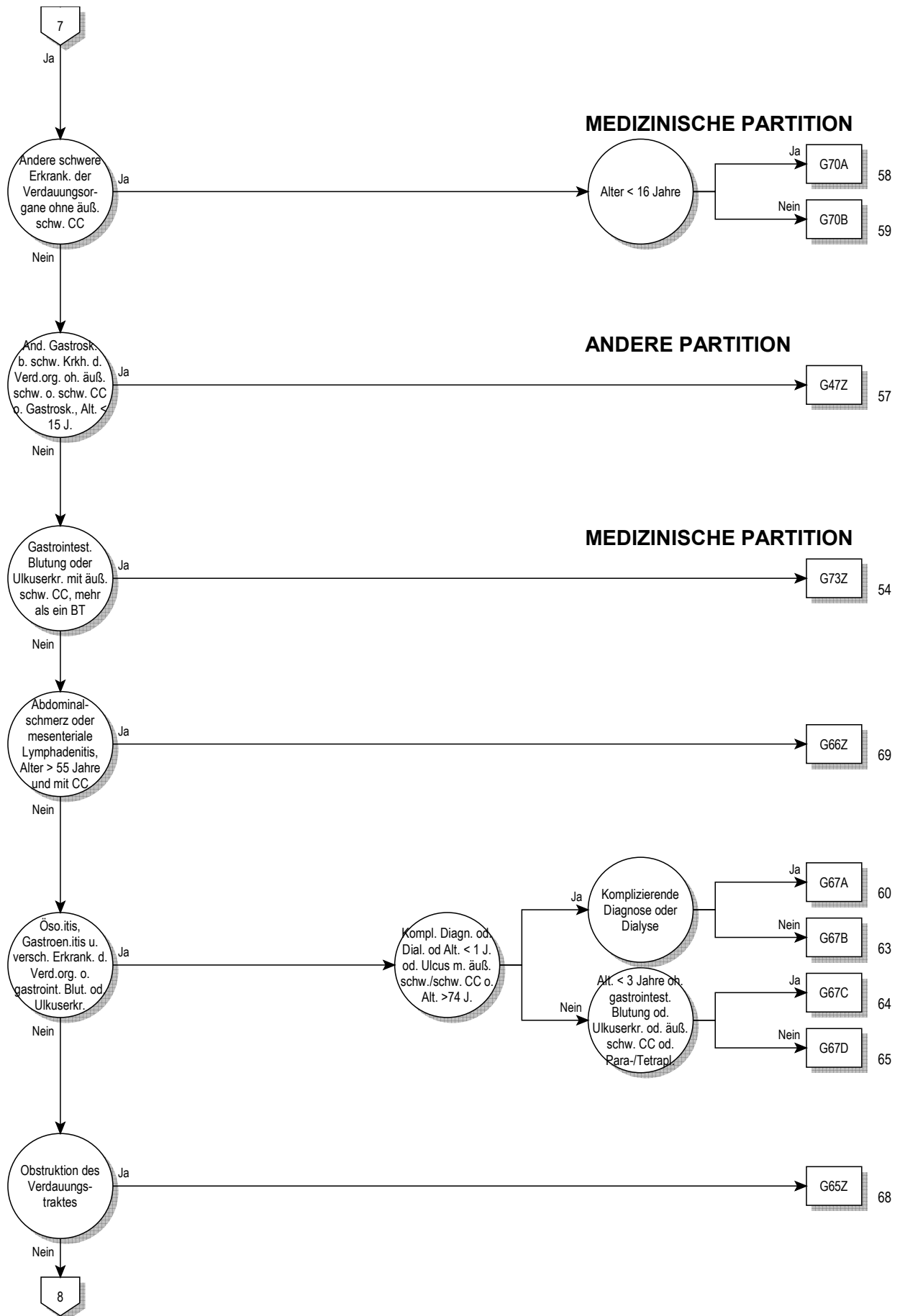

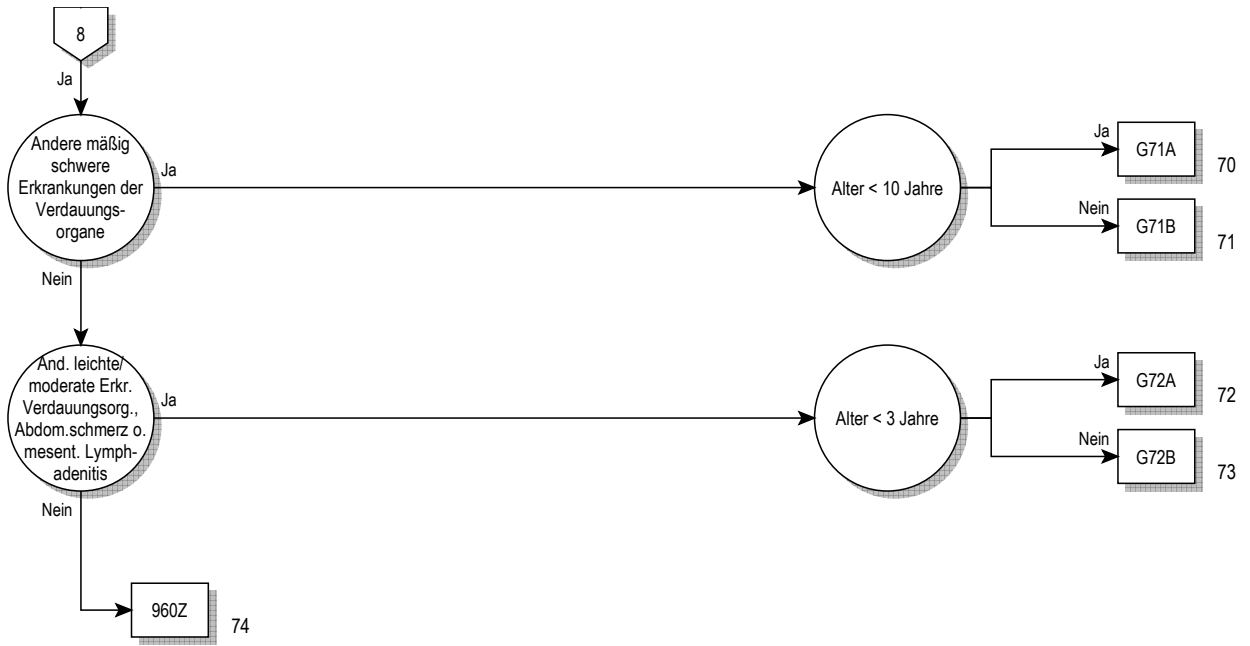



**Entscheidungslogik MDC 06**

Hauptdiagnose in Tabelle MDC06-0

**Hauptdiagnose für MDC 06 (MDC06-0)**

A00.0	Cholera durch <i>Vibrio cholerae</i> O:1, Biovar cholerae	B76.8	Sonstige Hakenwurm-Krankheiten
A00.1	Cholera durch <i>Vibrio cholerae</i> O:1, Biovar eltor	B76.9	Hakenwurm-KH, nnbez
A00.9	Cholera, nnbez	B77.0	Askaridose mit intestinalen Komplikationen
A02.0	Salmonellenenteritis	B77.8	Askaridose mit sonstigen Komplikationen
A03.0	Shigellose durch <i>Shigella dysenteriae</i>	B77.9	Askaridose, nnbez
A03.1	Shigellose durch <i>Shigella flexneri</i>	B78.0	Strongyloidiasis des Darnes
A03.2	Shigellose durch <i>Shigella boydii</i>	B78.1	Strongyloidiasis der Haut
A03.3	Shigellose durch <i>Shigella sonnei</i>	B78.7	Disseminierte Strongyloidiasis
A03.8	Sonstige Shigellosen	B78.9	Strongyloidiasis, nnbez
A03.9	Shigellose, nnbez	B79	Trichuriasis
A04.0	Darminfektion durch enteropathogene <i>E coli</i>	B80	Enterobiasis
A04.1	Darminfektion durch enterotoxinbildende <i>E coli</i>	B81.0	Anisakiasis
A04.2	Darminfektion durch enteroinvasive <i>E coli</i>	B81.1	Intestinale Kapillariasis
A04.3	Darminfektion durch enterohämorrhagische <i>E coli</i>	B81.2	Trichostrongyliasis
A04.4	Sonstige Darminfektionen durch <i>Escherichia coli</i>	B81.3	Intestinale Angiostrongyliasis
A04.5	Enteritis durch <i>Campylobacter</i>	B81.8	Sonst nbez intestinale Helminthosen
A04.6	Enteritis durch <i>Yersinia enterocolitica</i>	B82.0	Intestinale Helminthose, nnbez
A04.7	Enterokolitis durch <i>Clostridium difficile</i>	B82.9	Intestinaler Parasitismus, nnbez
A04.8	Sonst nbez bakterielle Darminfektionen	C15.0	Bösartige Neubildung: Zervikaler Ösophagus
A04.9	Bakterielle Darminfektion, nnbez	C15.1	Bösartige Neubildung: Thorakaler Ösophagus
A05.0	Lebensmittelvergiftung durch Staphylokokken	C15.2	Bösartige Neubildung: Abdominaler Ösophagus
A05.2	Lebensmittelvergiftung durch <i>Clostr perfringens</i> [Clostr welchii]	C15.3	Bösartige Neubildung: Ösophagus, oberes Drittel
A05.3	Lebensmittelvergiftung durch <i>Vibrio parahaemolyticus</i>	C15.4	Bösartige Neubildung: Ösophagus, mittleres Drittel
A05.4	Lebensmittelvergiftung durch <i>Bacillus cereus</i>	C15.5	Bösartige Neubildung: Ösophagus, unteres Drittel
A05.8	Sonst nbez bakt Lebensmittelvergiftungen	C15.8	BNB: Ösophagus, mehrere Teilbereiche überlappend
A05.9	Bakteriell bedingte Lebensmittelvergiftung, nnbez	C15.9	Bösartige Neubildung: Ösophagus, nicht näher bezeichnet
A06.0	Akute Amöbenruhr	C16.0	Bösartige Neubildung: Kardia
A06.1	Chronische intestinale Amöbiasis	C16.1	Bösartige Neubildung: Fundus ventriculi
A06.2	Nichtdysenterische Kolitis durch Amöben	C16.2	Bösartige Neubildung: Corpus ventriculi
A07.0	Balantidiose	C16.3	Bösartige Neubildung: Antrum pyloricum
A07.1	Giardiasis [Lambliasis]	C16.4	Bösartige Neubildung: Pylorus
A07.2	Kryptosporidiose	C16.5	BNB: Kleine Kurvatur des Magens, nicht näher bezeichnet
A07.3	Isosporose	C16.6	BNB: Große Kurvatur des Magens, nicht näher bezeichnet
A07.8	Sonst nbez Darm-KH durch Protozoen	C16.8	BNB: Magen, mehrere Teilbereiche überlappend
A07.9	Darmkrankheit durch Protozoen, nnbez	C16.9	Bösartige Neubildung: Magen, nicht näher bezeichnet
A08.0	Enteritis durch Rotaviren	C17.0	Bösartige Neubildung: Duodenum
A08.1	Akute Gastroenteritis Norovirus [Norwalk-Virus]	C17.1	Bösartige Neubildung: Jejunum
A08.2	Enteritis durch Adenoviren	C17.2	Bösartige Neubildung: Ileum
A08.3	Enteritis durch sonstige Viren	C17.3	Bösartige Neubildung: Meckel-Divertikel
A08.4	Virusbedingte Darminfektion, nnbez	C17.8	BNB: Dünndarm, mehrere Teilbereiche überlappend
A08.5	Sonstige nbez Darminfektionen	C17.9	Bösartige Neubildung: Dünndarm, nicht näher bezeichnet
A09.0	Sonstige u nnbez Gastroenteritis u Kolitis infekt Ursprung	C18.0	Bösartige Neubildung: Zäkum
A09.9	Sonstige u nnbez Gastroenteritis u Kolitis nnbez Ursprung	C18.1	Bösartige Neubildung: Appendix vermiformis
A18.3	TB Darm, Peritoneum u Mesenterial-LK	C18.2	Bösartige Neubildung: Colon ascendens
A21.3	Gastrointestinale Tularämie	C18.3	Bösartige Neubildung: Flexura coli dextra [hepatica]
A22.2	Darmmilzbrand	C18.4	Bösartige Neubildung: Colon transversum
A42.1	Abdominale Aktinomykose	C18.5	Bösartige Neubildung: Flexura coli sinistra [lienalis]
A51.1	Analer Primäraffekt bei Syphilis	C18.6	Bösartige Neubildung: Colon descendens
A54.6	Gonokokkeninfektion des Anus und des Rektums	C18.7	Bösartige Neubildung: Colon sigmoideum
A56.3	Chlamydieninfektion des Anus und des Rektums	C18.8	BNB: Kolon, mehrere Teilbereiche überlappend
B37.81	Candida-Ösophagitis	C18.9	Bösartige Neubildung: Kolon, nicht näher bezeichnet
B68.0	Befall durch <i>Taenia solium</i>	C19	Bösartige Neubildung am Rektosigmoid, Übergang
B68.1	Befall durch <i>Taenia saginata</i>	C20	Bösartige Neubildung des Rektums
B68.9	Taeniasis, nnbez	C21.0	Bösartige Neubildung: Anus, nicht näher bezeichnet
B69.8	Zystizerkose an sonstigen Lokalisationen	C21.1	Bösartige Neubildung: Analkanal
B69.9	Zystizerkose, nnbez	C21.2	Bösartige Neubildung: Kloakenregion
B70.0	Diphyllobothriose	C21.8	BNB: Rektum, Anus u Analkanal, mehrere Teilber überlapp
B70.1	Sparganose	C26.0	BNB: Intestinaltrakt, Teil nicht näher bezeichnet
B71.0	Hymenolepiasis	C26.8	BNB: Verdauungssystem, mehrere Teilbereiche überlappend
B71.1	Dipylidiose	C26.9	BNB: Ungenau bezeichnete Lok des Verdauungssystems
B71.8	Sonst nbez Zestodeninfektionen	C45.1	Mesotheliom Peritoneum
B71.9	Zestodeninfektion, nnbez	C48.1	Bösartige Neubildung: nbez Teile des Peritoneums
B76.0	Ankylostomiasis	C48.2	Bösartige Neubildung: Peritoneum, nicht näher bezeichnet
B76.1	Nekatoriasis	C48.8	BNB: Retroperitoneum u Peritoneum, mehr Teilber überlapp

C76.2	BNB ungenau bezeichneter Lokalisationen: Abdomen	K22.0	Achalasie Kardias
C78.4	Sekundäre BNB Dünndarm	K22.1	Ösophagusulkus
C78.5	Sekundäre BNB Dickdarm u Rektum	K22.2	Ösophagusverschluss
C78.6	Sekundäre BNB Retroperitoneum u Peritoneum	K22.3	Perforation Ösophagus
C78.8	Sekundäre BNB so u nnbez Verdauungsorgane	K22.4	Dyskinesie Ösophagus
D00.1	Carcinoma in situ Ösophagus	K22.5	Divertikel Ösophagus, erworben
D00.2	Carcinoma in situ Magen	K22.6	Mallory-Weiss-Syndrom
D01.0	Carcinoma in situ Kolon	K22.7	Barrett-Ösophagus
D01.1	Carcinoma in situ Rektosigmoid, Übergang	K22.8	Sonstige nbez KH Ösophagus
D01.2	Carcinoma in situ Rektum	K22.9	KH Ösophagus, nnbez
D01.3	Carcinoma in situ Analkanal u Anus	K23.0	Tuberkulose Ösophagus
D01.4	Carcinoma in situ so u nnbez Teile Darm	K23.8	KH Ösophagus b sonst aokl KH
D01.7	Carcinoma in situ sonst nbez Verdauungsorgane	K25.0	Ulcus ventriculi, akut, m Blutung
D01.9	Carcinoma in situ Verdauungsorgan, nnbez	K25.1	Ulcus ventriculi, akut, m Perforation
D12.0	Gutartige Neubildung Zäkum	K25.2	Ulcus ventriculi, akut, m Blutg u Perf
D12.1	Gutartige Neubildung Appendix vermiformis	K25.3	Ulcus ventriculi, akut, oh Blutg od Perf
D12.2	Gutartige Neubildung Colon ascendens	K25.4	Ulcus ventriculi, chron od nnbez, m Blutung
D12.3	Gutartige Neubildung Colon transversum	K25.5	Ulcus ventriculi, chron od nnbez, m Perf
D12.4	Gutartige Neubildung Colon descendens	K25.6	Ulcus ventriculi, chron od nnbez, m Blutg u Perfor
D12.5	Gutartige Neubildung Colon sigmoideum	K25.7	Ulcus ventriculi, chron, oh Blutg od Perf
D12.6	Gutartige Neubildung Kolon, nnbez	K25.9	Ulcus ventriculi, wd akut n chron, oh Blutg/Perfor
D12.7	Gutartige Neubildung Rektosigmoid, Übergang	K26.0	Ulcus duodeni, akut, m Blutung
D12.8	Gutartige Neubildung Rektum	K26.1	Ulcus duodeni, akut, m Perforation
D12.9	Gutartige Neubildung Analkanal Anus	K26.2	Ulcus duodeni, akut, m Blutung u Perforation
D13.0	Gutartige Neubildung Ösophagus	K26.3	Ulcus duodeni, akut, oh Blutg od Perf
D13.1	Gutartige Neubildung Magen	K26.4	Ulcus duodeni, chronisch od nnbez, m Blutung
D13.2	Gutartige Neubildung Duodenum	K26.5	Ulcus duodeni, chron od nnbez, m Perforation
D13.3	Gutartige Neubildung so u nnbez Teile Dünndarm	K26.6	Ulcus duodeni, chron od nnbez, m Blutg u Perfor
D13.9	Gut Neub ungen bez Lok innerh Verdauungssystem	K26.7	Ulcus duodeni, chron, oh Blutg od Perf
D17.5	Gutart Neubildung Fettgew intraabdom Organe	K26.9	Ulcus duodeni, wd akut n chron, oh Blutg/Perfor
D18.04	Hämangiom Verdauungssystem	K27.0	Ulcus pepticum, Lok nnbez, akut, mit Blutung
D19.1	Gutart Neubild mesotheliales Gewebe Peritoneum	K27.1	Ulcus pepticum, Lok nnbez, akut, mit Perforation
D20.0	Gutart Neubildung Retroperitoneum	K27.2	Ulcus pepticum, Lok nnbez, akut, m Blutg u Perfor
D20.1	Gutart Neubildung Peritoneum	K27.3	Ulcus pepticum, Lok nnbez, akut, oh Blutg od Perfor
D37.1	NB unsich/unbek Verhalt Magen	K27.4	Ulcus pepticum, Lok nnbez, chron od nnbez, m Blutg
D37.2	NB unsich/unbek Verhalt Dünndarm	K27.5	Ulcus pepticum, Lok nnbez, chron od nnbez, m Perfor
D37.3	NB unsich/unbek Verhalt Appendix vermiformis	K27.6	Ulcus peptic, Lok nnbez, chron od nnbez, m Blutg/Perf
D37.4	NB unsich/unbek Verhalt Kolon	K27.7	Ulcus pepticum, Lok nnbez, chron, oh Blutg od Perfor
D37.5	NB unsich/unbek Verhalt Rektum	K27.9	Ulcus peptic, Lok nnbez, wd ak n chron, oh Blutg/Perf
D37.7	NB unsich/unbek Verhalt so Verdauungsorg	K28.0	Ulcus pepticum jejuni, akut, m Blutung
D37.9	NB unsich/unbek Verhalt Verdauungsorg, nnbez	K28.1	Ulcus pepticum jejuni, akut, m Perforation
D48.3	NB unsich/unbek Verhalt Retroperitoneum	K28.2	Ulcus pepticum jejuni, akut, m Blutg u Perf
D48.4	NB unsich/unbek Verhalt Peritoneum	K28.3	Ulcus pepticum jejuni, akut, oh Blutg od Perf
E16.4	Abnorme Gastrinsekretion	K28.4	Ulcus pepticum jejuni, chron od nnbez, m Blutg
E73.0	Angeborener Laktasemangel	K28.5	Ulcus pepticum jejuni, chron od nnbez, m Perfor
E73.1	Sekundärer Laktasemangel	K28.6	Ulcus peptic jejuni, chron od nnbez, m Blutg u Perf
E73.8	Sonstige Laktoseintoleranz	K28.7	Ulcus pepticum jejuni, chron, oh Blutg/Perf
E73.9	Laktoseintoleranz, nnbez	K28.9	Ulcus pepticum jejuni, wd ak n chron, oh Blutg/Perf
E74.1	Störungen Fruktosestoffwechsel	K29.0	Akute hämorrhagische Gastritis
E74.3	So Störungen intestinale Kohlenhydratabsorption	K29.1	Sonstige akute Gastritis
E84.1	Zystische Fibrose mit Darmmanifestationen	K29.2	Alkoholgastritis
I77.4	Arteria-coeliaca-Kompressions-Syndrom	K29.3	Chronische Oberflächengastritis
I84.0	Innere thrombosierte Hämorrhoiden	K29.4	Chronische atrophische Gastritis
I84.1	Innere Hämorrhoiden m sonst Komplikationen	K29.5	Chronische Gastritis, nnbez
I84.2	Innere Hämorrhoiden oh Komplikation	K29.6	Sonstige Gastritis
I84.3	Äußere thrombosierte Hämorrhoiden	K29.7	Gastritis, nnbez
I84.4	Äußere Hämorrhoiden m sonst Komplikationen	K29.8	Duodenitis
I84.5	Äußere Hämorrhoiden oh Komplikation	K29.9	Gastroduodenitis, nnbez
I84.6	Marisken als Folgezustand von Hämorrhoiden	K30	Dyspepsie
I84.7	Nnbez thrombosierte Hämorrhoiden	K31.0	Akute Magendilatation
I84.8	Nnbez Hämorrhoiden m sonst Komplikationen	K31.1	Hypertrophische Pylorusstenose b Erwachs
I84.9	Hämorrhoiden oh Komplikation, nnbez	K31.2	Sanduhrförmige Strikturen u Stenose Magen
I85.0	Ösophagusvarizen m Blutung	K31.3	Pylorospasmus, aonkl
I85.9	Ösophagusvarizen oh Blutung	K31.4	Magendivertikel
I88.0	Unspezifische mesenteriale Lymphadenitis	K31.5	Duodenalverschluss
I98.2	Ösophagus- u Magenvarizen bei aokl KH: Ohne Angabe Blutung	K31.6	Fistel Magen u Duodenum
I98.3	Ösophagus- u Magenvarizen bei aokl KH: Mit Angabe Blutung	K31.7	Polyp Magen u Duodenum
K20	Ösophagitis	K31.81	Angiodysplasie Magen u Duoden ohne Angabe einer Blutung
K21.0	Gastroösophageale RefluxKH m Ösophagitis	K31.82	Angiodysplasie Magen u Duodenum mit Blutung
K21.9	Gastroösophageale RefluxKH oh Ösophagitis	K31.88	Sonstige nbez KH Magen u Duodenum

K31.9	KH Magen u Duodenum, nnbez	K55.0	Akute GefäßKH Darm
K35.2	Akute Appendizitis m generalisierter Peritonitis	K55.1	Chronische GefäßKH Darmes
K35.30	Akute Appendizitis m lok Peritonitis oh Ruptur od Ruptur	K55.21	Angiodysplasie Kolon: Ohne Angabe Blutung
K35.31	Akute Appendizitis m lok Peritonitis m Perforation od Ruptur	K55.22	Angiodysplasie Kolon: Mit Blutung
K35.32	Akute Appendizitis m Peritonealabszeß	K55.81	Angiodysplasie Dünndarm, ohne Angabe Blutung
K35.8	Akute Appendizitis, nnbez	K55.82	Angiodysplasie Dünndarm mit Blutung
K36	Sonstige Appendizitis	K55.88	Sonstige Gefäßkrankheiten des Darmes
K37	Nnbez Appendizitis	K55.9	Gefäßkrankheit des Darmes, nicht näher bezeichnet
K38.0	Hyperplasie Appendix	K56.0	Paralytischer Ileus
K38.1	Appendixkonkremente	K56.1	Invagination
K38.2	Appendixdivertikel	K56.2	Volvulus
K38.3	Appendixfistel	K56.3	Gallensteinileus
K38.8	Sonstige nbez KH Appendix	K56.4	Sonstige Obturation Darm
K38.9	KH Appendix, nnbez	K56.5	Intestinale Adhäsionen [Briden] mit Ileus
K40.00	Doppelseitige Hern ing m Einkl oh Gangr, n Rezidivhern bez	K56.6	Sonstiger und nicht näher bezeichneter mechanischer Ileus
K40.01	Doppelseitige Hern ing m Einkl oh Gangr, Rezidivhernie	K56.7	Ileus, nnbez
K40.10	Doppelseitige Hern ing m Gangr, n Rezidivhern bez	K57.00	Divertikulose Dünndarm m Perfor u Abszess, oA Blutung
K40.11	Doppelseitige Hern ing m Gangr, Rezidivhernie	K57.01	Divertikulose Dünndarm m Perfor, Abszess u Blutung
K40.20	Doppelseitige Hern ing oh Einkl/Gangr, n Rezidivhern bez	K57.02	Divertikulitis Dünndarm m Perfor u Abszess, oh Ang Blutung
K40.21	Doppelseitige Hern ing oh Einkl/Gangr, Rezidivhernie	K57.03	Divertikulitis Dünndarm m Perfor, Abszess u Blutung
K40.30	Hern ing, eins/oh SeitAng, m Einkl oh Gangr, n RezHern bez	K57.10	Divertikulose Dünndarm oh Perfor, Abszess od Ang Blutung
K40.31	Hern ing, eins/oh SeitAng, m Einkl oh Gangr, Rezidivhernie	K57.11	Divertikulose Dünndarm oh Perfor u Abszess, m Blutung
K40.40	Hern ing, eins/oh SeitAng, m Gangr, n Rezidivhern bez	K57.12	Divertikulitis Dünndarm oh Perfor, Abszess od Ang Blutung
K40.41	Hern ing, eins/oh SeitAng, m Gangr, Rezidivhernie	K57.13	Divertikulitis Dünndarm oh Perfor u Abszess m Blutung
K40.90	Hern ing, eins/oh SeitAng, oh Einkl/Gangr, n RezHern bez	K57.20	Divertikulose Dickdarm m Perfor u Abszess, oh Ang Blutung
K40.91	Hern ing, eins/oh SeitAng, oh Einkl/Gangr, Rezidivhernie	K57.21	Divertikulose Dickdarm m Perfor, Abszess u Blutung
K41.0	Doppelseitige Hernia femoralis m Einkl oh Gangrän	K57.22	Divertikulitis Dickdarm m Perfor u Abszess, oh Ang Blutung
K41.1	Doppelseitige Hernia femoralis m Gangrän	K57.23	Divertikulitis Dickdarm m Perfor, Abszess u Blutung
K41.2	Doppelseitige Hernia femoralis oh Einkl/Gangr	K57.30	Divertikulose Dickdarm oh Perfor, Abszess od Ang Blutung
K41.3	Hern fem, eins/oh SeitAng, m Einkl oh Gangrän	K57.31	Divertikulose Dickdarm oh Perfor od Abszess m Blutung
K41.4	Hern fem, eins/oh SeitAng, m Gangrän	K57.32	Divertikulitis Dickdarm oh Perfor, Abszess od Ang Blutung
K41.9	Hern fem, eins/oh SeitAng, oh Einkl/Gangrän	K57.33	Divertikulitis Dickdarm oh Perfor od Abszess, m Blutung
K42.0	Hernia umbilicalis m Einklemmung oh Gangrän	K57.40	Divertikulose Dünn- u Dickdarm m Perfor u Abszess, oA Blut
K42.1	Hernia umbilicalis m Gangrän	K57.41	Divertikulose Dünn- u Dickdarm m Perfor, Abszess u Blutung
K42.9	Hernia umbilicalis oh Einklemmung/Gangrän	K57.42	Divertikulitis Dünn- u Dickdarm m Perfor u Abszess, oA Blut
K43.0	Hernia ventralis m Einklemmung oh Gangrän	K57.43	Divertikulitis Dünn- u Dickdarm m Perfor, Abszess u Blutung
K43.1	Hernia ventralis m Gangrän	K57.50	Divertikulose Dünn- u Dickdarm oh Perfor, Abszess oA Blut
K43.9	Hernia ventralis oh Einklemmung/Gangrän	K57.51	Divertikulose Dünn- u Dickdarm oh Perfor od Abszess, m Blut
K44.0	Hernia diaphragmatica m Einkl oh Gangrän	K57.52	Divertikulitis Dünn- u Dickdarm oh Perfor, Abszess oA Blut
K44.1	Hernia diaphragmatica m Gangrän	K57.53	Divertikulitis Dünn- u Dickdarm oh Perfor, Abszess, m Blut
K44.9	Hernia diaphragmatica oh Einkl/Gangrän	K57.80	Divertikulose Darm, Teil nnbez, m Perfor u Abszess, oA Blut
K45.0	Sonst nbez abdominale Hernien m Einkl oh Gangrän	K57.81	Divertikulose Darm, Teil nnbez, m Perfor, Abszess u Blutung
K45.1	Sonstige nbez abdominale Hernien m Gangrän	K57.82	Divertikulitis Darm, Teil nnbez, m Perfor u Abszess, oA Blut
K45.8	Sonst nbez abdominale Hernien oh Einkl/Gangr	K57.83	Divertikulitis Darm, Teil nnbez, m Perfor, Abszess u Blutung
K46.0	Nnbez abdominale Hernie m Einkl oh Gangrän	K57.90	Divertikulose Darm, Teil nnbez, oh Perfor, Abszess oA Blutung
K46.1	Nnbez abdominale Hernie m Gangrän	K57.91	Divertikulose Darm, Teil nnbez, oh Perf od Abszess, m Blut
K46.9	Nnbez abdominale Hernie oh Einkl/Gangrän	K57.92	Divertikulitis Darm, Teil nnbez, oh Perf, Abszess, oA Blut
K50.0	Crohn-KH Dünndarm	K57.93	Divertikulitis Darm, Teil nnbez, oh Perf od Abszess, m Blut
K50.1	Crohn-KH Dickdarm	K58.0	Reizdarmsyndrom m Diarrhoe
K50.80	Crohn-Krankheit Magen	K58.9	Reizdarmsyndrom oh Diarrhoe
K50.81	Crohn-Krankheit Speiseröhre	K59.0	Obstipation
K50.82	Crohn-Kh Speiseröhre u Mag-Darmtrakt, mehr Teilber betreff	K59.1	Funktionelle Diarrhoe
K50.88	Sonstige Crohn-KH	K59.2	Neurogene Darmstörung, aonkl
K50.9	Crohn-KH, nnbez	K59.3	Megakolon, aonkl
K51.0	Ulzeröse (chronische) Pankolitis	K59.4	Analspasmus
K51.2	Ulzeröse (chronische) Proktitis	K59.8	Sonstige nbez funktionelle Darmstörungen
K51.3	Ulzeröse (chronische) Rektosigmoiditis	K59.9	Funktionelle Darmstörung, nnbez
K51.4	Inflammatorische Polypen des Kolons	K60.0	Akute Analfissur
K51.5	Linksseitige Kolitis	K60.1	Chronische Analfissur
K51.8	Sonstige Colitis ulcerosa	K60.2	Analfissur, nnbez
K51.9	Colitis ulcerosa, nnbez	K60.3	Analfistel
K52.0	Gastroenteritis u Kolitis d Strahleneinwirkung	K60.4	Rektalfistel
K52.1	Toxische Gastroenteritis u Kolitis	K60.5	Anorektalfistel
K52.2	Allergische u alimentäre Gastroenteritis u Kolitis	K61.0	Analabszeß
K52.30	Pancolitis indeterminata	K61.1	Rektalabszeß
K52.31	Linksseitige Colitis indeterminata	K61.2	Anorektalabszeß
K52.32	Colitis indeterminata Rektosigmoid	K61.3	Ischiorektalabszeß
K52.38	Sonstige Colitis indeterminata	K61.4	Intrasphinktäer Abszeß
K52.8	Sonst nbez nichtinfekt Gastroenteritis u Kolitis	K62.0	Analpolyp
K52.9	Nichtinfektiöse Gastroenteritis u Kolitis, nnbez	K62.1	Rektumpolyp

K62.2	Analprolaps	Q39.3	Angeborene Ösophagusstenose u -striktur
K62.3	Rektumprolaps	Q39.4	Ösophagusmembran
K62.4	Stenose Anus u Rektum	Q39.5	Angeborene Dilatation Ösophagus
K62.5	Hämorrhagie Anus u Rektum	Q39.6	Ösophagusdivertikel (angeboren)
K62.6	Ulkus Anus u Rektum	Q39.8	Sonst angeborene Fehlbildung Ösophagus
K62.7	Strahlenproktitis	Q39.9	Angeborene Fehlbildung Ösophagus, nnbez
K62.8	Sonstige nbez KH Anus u Rektum	Q40.0	Angeborene hypertrophische Pylorusstenose
K62.9	KH Anus u Rektum, nnbez	Q40.1	Angeborene Hiatushernie
K63.0	Darmabszeß	Q40.2	Sonst nbez angeborene Fehlbildungen Magen
K63.1	Perforation Darm (nichttraumatisch)	Q40.3	Angeborene Fehlbildung Magen,nnbez
K63.2	Darmfistel	Q40.8	Sonst nbez angeb Fehlbildungen oberer Verdauungstrakt
K63.3	Darmulkus	Q40.9	Angeborene Fehlbildung oberer Verdauungstrakt, nnbez
K63.4	Enteroptose	Q41.0	Angeb(s) Fehlen, Atresie u Stenose Duodenum
K63.5	Polyp Kolon	Q41.1	Angeb(s) Fehlen, Atresie u Stenose Jejunum
K63.8	Sonstige nbez DarmKH	Q41.2	Angeb(s) Fehlen, Atresie u Stenose Ileum
K63.9	DarmKH, nnbez	Q41.8	Angeb(s) Fehlen, Atresie u Stenose so nbez Teile Dünndarm
K65.0	Akute Peritonitis	Q41.9	Angeb(s) Fehlen, Atresie u Stenose Dünndarm, Teil nnbez
K65.8	Sonstige Peritonitis	Q42.0	Angeb(s) Fehlen, Atresie u Stenose Rektum m Fistel
K65.9	Peritonitis, nnbez	Q42.1	Angeb(s) Fehlen, Atresie u Stenose Rektum oh Fistel
K66.0	Peritoneale Adhäsionen	Q42.2	Angeb(s) Fehlen, Atresie u Stenose Anus m Fistel
K66.1	Hämoperitoneum	Q42.3	Angeb(s) Fehlen, Atresie u Stenose Anuss oh Fistel
K66.8	Sonstige nbez KH Peritoneum	Q42.8	Angeb(s) Fehlen, Atresie u Stenose sonst Teile Dickdarm
K66.9	KH Peritoneum, nnbez	Q42.9	Angeb(s) Fehlen, Atresie u Stenose Dickdarm, Teil nnbez
K67.0	Chlamydienperitonitis	Q43.0	Meckel-Divertikel
K67.1	Gonokokkenperitonitis	Q43.1	Hirschsprung-KH
K67.2	Syphilitische Peritonitis	Q43.2	Sonstige angeborene Funktionsstörung Kolon
K67.3	Tuberkulöse Peritonitis	Q43.3	Angeborene Fehlbildungen, die Darmfixation betreffen
K67.8	Sonst KH Peritoneum b aokl InfektionsKH	Q43.40	Duplikatur Dünndarm
K90.0	Zöliakie	Q43.41	Duplikatur Kolon
K90.1	Tropische Sprue	Q43.42	Duplikatur Rektum
K90.2	Syndrom blinden Schlinge, aonkl	Q43.49	Duplikatur Darm, nnbez
K90.3	Pankreatogene Steatorrhoe	Q43.5	Ektopia ani
K90.4	Malabsorption d Intoleranz, aonkl	Q43.6	Angeborene Fistel Rektum u Anus
K90.8	Sonstige intestinale Malabsorption	Q43.7	Kloakenpersistenz
K90.9	Intestinale Malabsorption, nnbez	Q43.8	Sonst nbez angeborene Fehlbildungen Darm
K91.0	Erbrechen nach gastrointestinalem chir Eingriff	Q43.9	Angeborene Fehlbildung Darm, nnbez
K91.1	Syndrome operierter Magen	Q45.8	Sonst nbez angeborene Fehlbildungen Verdauungssystem
K91.2	Malabsorption nach chirurgischem Eingriff, aonkl	Q45.9	Angeborene Fehlbildung Verdauungssystem, nnbez
K91.3	Postoperativer Darmverschluss	Q79.2	Exomphalus
K91.4	FktStör nach Kolostomie od Enterostomie	Q79.3	Gastroschisis
K91.80	Generalisierte Mukositis b Immunkompr	Q79.4	Bauchdeckenaplasie-Syndrom
K91.88	Sonst KH Verdauungssyst nach med Maßn, aonkl	Q79.5	Sonst angeborene Fehlbildung Bauchdecke
K91.9	KH Verdauungssystem nach med Maßn, nnbez	Q89.3	Situs inversus
K92.0	Hämatemesis	R10.0	Akutes Abdomen
K92.1	Meläna	R10.1	Schmerzen im Bereich Oberbauch
K92.2	Gastrointestinale Blutung, nnbez	R10.3	Schmerzen m Lok in and Teilen Unterbauch
K92.8	Sonstige nbez KH Verdauungssystem	R10.4	Sonstige u nnbez Bauchschmerzen
K92.9	KH Verdauungssystems, nnbez	R11	Übelkeit u Erbrechen
K93.0	TB Darm, Peritoneum u Mesenteriallymphknoten	R12	Sodbrennen
K93.1	Megakolon b Chagas-KH	R13.0	Dysphagie m Beaufsichtigungspflicht b Nahrungsaufnahme
K93.21	Stadium 1 akut Verdauungstrakt-Graft-vers-host-KH	R13.1	Dysphag b absaugpfl TrachStoma m (teilw) gebil Trachealkan
K93.22	Stadium 2 akut Verdauungstrakt-Graft-vers-host-KH	R13.9	Sonstige und nicht näher bezeichnete Dysphagie
K93.23	Stadium 3 akut Verdauungstrakt-Graft-vers-host-KH	R14	Flatulenz u verwandte Zustände
K93.24	Stadium 4 akut Verdauungstrakt-Graft-vers-host-KH	R15	Stuhlinkontinenz
K93.8	KH sonstiger nbez Verdauungsorgane b aokl KH	R19.0	Schwellung/Raumforderung/Knoten Abdomen/Becken
N80.5	Endometriose Darm	R19.1	Abnorme Darmgeräusche
N82.2	Fistel zw Vagina u Dünndarm	R19.2	Sichtbare Peristaltik
N82.3	Fistel zw Vagina u Dickdarm	R19.3	Bauchdeckenspannung
N82.4	Sonst Fisteln zw weiblichem Genital- u Darmtrakt	R19.4	Veränderungen Stuhlgewohnheiten
P76.1	Transitorischer Ileus b Neugeborenen	R19.5	Sonstige Stuhlveränderungen
P76.2	Darmverschluss b Neugeborenen d eingedickte Milch	R19.8	Sonst nbez Sympt Verdauungssystem/Abdomen
P76.8	Sonstiger nbez Darmverschluss b Neugeborenen	R85.0	Abnormer Enzymwert in UntMat VerdOrg/Bauchhöhle
P76.9	Darmverschluss b Neugeborenen, nnbez	R85.1	Abnormer Hormonwert in UntMat VerdOrg/Bauchhöhle
P77	Enterocolitis necroticans Fetus/Neugeborenes	R85.2	Abn Wert so Drog/AM/biol akt Subst UM VerdOrg/Bauchh
P78.3	Nichtinfektiöse Diarrhoe b Neugeborenen	R85.3	Abn Wert Subst vorw nmed Herk UntMat VerdOrg/Bauchh
P78.8	Sonst nbez KH Verdauungssystem in Perinatalperiode	R85.4	Abnorme immun Bef in UntMat VerdOrg/Bauchhöhle
P78.9	KH Verdauungssystem in Perinatalperiode, nnbez	R85.5	Abnorme mikrobiol Bef in UntMat VerdOrg/Bauchhöhle
Q39.0	Ösophagusatresie oh Fistel	R85.6	Abnorme zytol Bef in UntMat VerdOrg/Bauchhöhle
Q39.1	Ösophagusatresie m Ösophagotrachealfistel	R85.7	Abnorme histol Bef in UntMat VerdOrg/Bauchhöhle
Q39.2	Angeborene Ösophagotrachealfistel o Atresie	R85.8	So abn Bef in UntMat aus VerdOrg/Bauchhöhle

R85.9	Nnbez abn Bef in UntMat aus VerdOrg/Bauchhöhle	T18.1	Fremdkörper im Ösophagus
R93.3	Abn Bef bildgeb Diagn so Teile Verdauungstrakt	T18.2	Fremdkörper im Magen
R93.5	Abn Bef bildgeb Diagn so Abdominalreg/Retroperitoneum	T18.3	Fremdkörper im Dünndarm
S27.83	Verletzung Ösophagus, Pars thoracica	T18.4	Fremdkörper im Dickdarm
S36.3	Verletzung Magen	T18.5	Fremdkörper in Anus u Rektum
S36.40	Verletzung Dünndarm, Teil nnbez	T18.8	Fremdkörper an sonst u mehr Lok Verdauungstrakt
S36.41	Verletzung Duodenum	T18.9	Fremdkörper im Verdauungstrakt, Teil nnbez
S36.49	Verletzung sonst u mehrere Teile Dünndarm	T28.1	Verbrennung des Ösophagus
S36.50	Verletzung Dickdarm, Teil nnbez	T28.2	Verbrennung sonstige Teile Verdauungstrakt
S36.51	Verletzung Colon ascendens	T28.6	Verätzung des Ösophagus
S36.52	Verletzung Colon transversum	T28.7	Verätzung sonstiger Teile des Verdauungstraktes
S36.53	Verletzung Colon descendens	T91.5	Folgen Verletz intraabdominaler Organe u Beckenorgane
S36.54	Verletzung Colon sigmoideum	Z43.1	Versorgung Gastrostoma
S36.59	Verletzung sonst u mehrere Teile Dickdarm	Z43.2	Versorgung Ileostoma
S36.6	Verletzung Rektum	Z43.3	Versorgung Kolostoma
S36.7	Verletzung mehrerer intraabdominaler Organe	Z43.4	Versorgung and künstl Körperöffnungen Verdauungstrakt
S36.81	Verletzung Peritoneum	Z46.5	Versorg/Anpass Ileostoma od von so Vorricht i MDTrakt
S36.82	Verletzung Mesenterium	Z90.3	Verlust Teile Magen
S36.9	Verletzung eines nnbez intraabdominalen Organes		

**ADRG G02**

**Eingriffe an Dün- und Dickdarm mit kompl. Eingriff od. kompliz. Diagn. oder Eingr. an Dün- u. Dickdarm od. andere Eingr. an Magen, Ösophagus und Duodenum ohne kompliz. Proz., außer bei bösart. Neubild., mit Eingr. bei angebor. Fehlbildung, Alter < 2 J.**

Prozedur in Tabelle G02-2 oder Prozedur in Tabelle G02-3 und Diagnose in Tabelle G02-1 oder (mindestens eine Prozedur in Tabelle G02-4 oder Prozedur in Tabelle G02-5 und Alter < 3 Jahre) und Prozedur in Tabelle G02-6 und Alter < 2 Jahre

**DRG G02Z**

**Eingriffe an Dün- und Dickdarm mit kompl. Eingriff od. kompliz. Diagn. oder Eingr. an Dün- u. Dickdarm od. andere Eingr. an Magen, Ösophagus und Duodenum ohne kompliz. Proz., außer bei bösart. Neubild., mit Eingr. bei angebor. Fehlbildung, Alter < 2 J.**

**Diagnose G02-1**

C78.6	Sekundäre BNB Retroperitoneum u Peritoneum	K65.0	Akute Peritonitis
C78.7	Sekundäre BNB Leber u intrahepatische Gallengänge	K65.8	Sonstige Peritonitis
K63.1	Perforation Darm (nichttraumatisch)	K65.9	Peritonitis, nnbez

**Prozedur G02-2**

45.61↔	Multiple Segmentresektion am Dünndarm	45.8x.30↔	Totale intraabd Kolektomie, Erw totale Proktokolektomie
45.71↔	Multiple Segmentresektion am Dickdarm	45.8x.99↔	Totale intraabdominelle Kolektomie, sonstige
45.74↔	Resektion des Colon transversum	46.13↔	Permanente Kolostomie
45.8x.00↔	Totale intraabdominelle Kolektomie, n.n.bez.	46.23↔	Sonstige permanente Ileostomie
45.8x.20↔	Totale intraabdominelle Kolektomie, Erweiterte totale Kolektomie	49.74↔	M. gracilis-Transposition bei Analinkontinenz

**Prozedur G02-3**

44.5x.00↔	Revision einer Magenanastomose, n.n.bez.	45.79.10↔	Sonstige Teilresektion am Dickdarm, Segmentresektion am Dickdarm
44.5x.10↔	Rev e Magen Anast, Rev e Magen Anast na Billroth I u II Op	45.79.11↔	So Teilresektion a Dickd, Res mult Dickdarmsegmente
44.5x.20↔	Rv e Mgnnst, Rv e Mgnnst n RouxYOp o m intstnlr Intps	45.79.12↔	Sonstige Teilresektion am Dickdarm, Subtotale Kolektomie
44.5x.99↔	Revision einer Magenanastomose, sonstige	45.79.20↔	Sonstige Teilresektion am Dickdarm, Erweiterte Sigmaresektion
44.63.00↔	Verschluss einer anderen Magenfistel, n.n.bez.	45.79.21↔	So Teilres a Dickd, Erw Hemikolektomie rechts und links
44.63.11↔	Verschluss einer anderen Magenfistel, offen chirurgisch	45.79.22↔	So Teilresektion a Dickd, Erw subtotale Kolonresektion
44.63.12↔	Verschluss einer anderen Magenfistel, laparoskopisch	45.79.29↔	So Teilresektion a Dickd, So Erw Teilresektion a Dickd
44.63.99↔	Verschluss einer anderen Magenfistel, sonstige	45.79.99↔	Sonstige Teilresektion am Dickdarm, sonstige
45.50↔	Isolation eines Darmsegments, n.n.bez.	45.90↔	Intestinale Anastomose, n.n.bez.
45.51↔	Isolation eines Dünndarmsegments	45.91↔	Dünndarm-Dünndarm-Anastomose
45.52↔	Isolation eines Dickdarmsegments	45.92↔	Anastomose des Dünndarms zum Rektumstumpf
45.62↔	Sonstige Teilresektion am Dünndarm	45.93↔	Sonstige Dünndarm-Dickdarm-Anastomose
45.63.00↔	Totalexstirpation des Dünndarms, n.n.bez.	45.94↔	Dickdarm-Dickdarm-Anastomose
45.63.99↔	Totalexstirpation des Dünndarms, sonstige	45.95↔	Anastomose zum Anus
45.73↔	Hemikolektomie rechts	48.1↔	Proktostomie
45.75↔	Hemikolektomie links	48.74↔	Rektorektostomie
45.76↔	Sigmoidektomie		
45.79.00↔	Sonstige Teilresektion am Dickdarm, n.n.bez.		

**Prozedur G02-4**

- 44.5x.00↔ Revision einer Magenanastomose, n.n.bez.  
44.5x.10↔ Rev e Magen Anast, Rev e Magen Anast na Billroth I u II Op  
44.5x.20↔ Rv e Mgnnst, Rv e Mgnnst n RouxYO p o m instnlr Intps  
44.5x.99↔ Revision einer Magenanastomose, sonstige  
44.63.00↔ Verschluss einer anderen Magenfistel, n.n.bez.  
44.63.11↔ Verschluss einer anderen Magenfistel, offen chirurgisch  
44.63.12↔ Verschluss einer anderen Magenfistel, laparoskopisch  
44.63.99↔ Verschluss einer anderen Magenfistel, sonstige  
45.50↔ Isolation eines Darmsegments, n.n.bez.  
45.51↔ Isolation eines Dünndarmsegments  
45.52↔ Isolation eines Dickdarmsegments  
45.62↔ Sonstige Teilresektion am Dünndarm  
45.63.00↔ Totalexstirpation des Dünndarms, n.n.bez.  
45.63.99↔ Totalexstirpation des Dünndarms, sonstige  
45.72↔ Zäkumresektion  
45.73↔ Hemikolektomie rechts  
45.75↔ Hemikolektomie links  
45.76↔ Sigmoidektomie  
45.79.00↔ Sonstige Teilresektion am Dickdarm, n.n.bez.  
45.79.10↔ Sonstige Teilresektion am Dickdarm, Segmentresektion am Dickdarm  
45.79.11↔ So Teilresektion a Dickd, Res mult Dickdarmsegmente  
45.79.12↔ Sonstige Teilresektion am Dickdarm, Subtotale Kolektomie  
45.79.20↔ Sonstige Teilresektion am Dickdarm, Erweiterte Sigmaresektion  
45.79.21↔ So Teilres a Dickd, Erw Hemikolektomie rechts und links  
45.79.22↔ So Teilresektion a Dickd, Erw subtotale Kolonresektion  
45.79.29↔ So Teilresektion a Dickd, So Erw Teilresektion a Dickd  
45.79.99↔ Sonstige Teilresektion am Dickdarm, sonstige  
45.90↔ Intestinale Anastomose, n.n.bez.  
45.91↔ Dünndarm-Dünndarm-Anastomose  
45.92↔ Anastomose des Dünndarms zum Rektumstumpf  
45.93↔ Sonstige Dünndarm-Dickdarm-Anastomose  
45.94↔ Dickdarm-Dickdarm-Anastomose  
45.95↔ Anastomose zum Anus  
46.01↔ Exteriorisation des Dünndarms  
46.03↔ Exteriorisation des Dickdarms  
46.10↔ Kolostomie, n.n.bez.  
46.11↔ Temporäre Kolostomie  
46.14↔ Verzögerte Eröffnung einer Kolostomie  
46.20↔ Ileostomie, n.n.bez.  
46.21↔ Temporäre Ileostomie  
46.22↔ Kontinente Ileostomie  
46.24↔ Verzögerte Eröffnung einer Ileostomie  
46.31↔ Verzögerte Eröffnung einer anderen Enterostomie  
46.33↔ Anlage eines Duodenostomie  
46.34↔ Offen chirurgische Anlage einer Jejunostomie  
46.39.00↔ Sonstige Enterostomie, n.n.bez.  
46.39.10↔ Sonstige Enterostomie, Anlage einer Bishop-Koop-Anastomose  
46.39.99↔ Sonstige Enterostomie, sonstige  
46.43.00↔ Sonstige Revision eines künstlichen Dickdarms, n.n.bez.  
46.43.10↔ So Rev e künstl Dickdarmst, Plast Erw o Eineng e Kolost  
46.43.11↔ So Rev e künstl Dickdarmst, Neueinpflanzung e Kolost  
46.43.12↔ S Rv e künstl Dckdarmst, Abtr d vvrl Teils e Klist  
46.43.20↔ S Rv e künstl Dckdarmst, Umwdl e Klist i ein kntn Stm  
46.43.99↔ Sonstige Revision eines künstlichen Dickdarms, sonstige  
46.52.00↔ Verschluss einer Kolostomie, n.n.bez.  
46.52.10↔ Verschluss einer doppelläufigen Kolostomie  
46.52.20↔ Verschluss einer endständigen Kolostomie  
46.52.99↔ Verschluss einer Kolostomie, sonstige  
46.61↔ Fixierung des Dünndarms an der Bauchwand  
46.62↔ Sonstige Fixierung des Dünndarms  
46.63↔ Fixierung des Dickdarms an der Bauchwand  
46.64↔ Sonstige Fixierung des Dickdarms  
46.71↔ Naht einer Duodenalverletzung  
46.72.11↔ Verschluss einer Duodenalfistel, offen chirurgisch  
46.72.12↔ Verschluss einer Duodenalfistel, laparoskopisch  
46.73↔ Naht einer Dünndarmverletzung, ausgenommen Duodenum  
46.74.11↔ Verschluss einer Dünndfist, ausgen Duodenum, offen chir  
46.74.12↔ Verschluss einer Dünndfist, ausgen Duod, laparoskopisch  
46.75↔ Naht einer Dickdarmverletzung  
46.76.11↔ Verschluss einer Dickdarmfistel, offen chirurgisch  
46.76.12↔ Verschluss einer Dickdarmfistel, laparoskopisch  
46.79.10↔ Sonstige Reko a Darm, Nht e sonstigen Darmverletzung  
46.79.21↔ So Reko a Darm, Verschl e sonst Darmfistel, offen chir  
46.79.22↔ So Reko a Darm, Verschluss e sonst Darmfistel, laparask  
46.79.30↔ S Rk a Dm, Erweitngs Vrschmälmngsplstk a Dm  
46.79.31↔ S Rk a Dm, Lngtdnl Dmvrüßlgrng n Bianch  
46.79.32↔ S Rk a Dm, Sriell trnsvrs Entrplstie [STEP]  
46.79.39↔ Sonstige Rekonstruktion am Darm, Sonstige Darmverlängerung  
46.79.40↔ Sonstige Rekonstruktion a Darm, Anl e Reservoirs, Dünnd  
46.79.41↔ Sonstige Rekonstruktion a Darm, Anl e Reservoirs, Dickd  
46.79.50↔ Sonstige Reko a Darm, Revision e Reservoirs, Dünnd  
46.79.51↔ Sonstige Reko a Darm, Revision e Reservoirs, Dickd  
46.79.99↔ Sonstige Rekonstruktion am Darm, sonstige  
46.80↔ Intra-abdominale Manipulation am Darm, n.n.bez.  
46.81↔ Intra-abdominale Manipulation am Dünndarm  
46.82↔ Intra-abdominale Manipulation am Dickdarm  
46.93↔ Revision einer Dünndarmanastomose  
46.94↔ Revision einer Dickdarmanastomose  
46.97.00↔ Darmtransplantation, n.n.bez.  
46.97.10↔ Darmtransplantation, DünndRetx während dess stat Aufnh  
46.97.99↔ Darmtransplantation, sonstige  
48.1↔ Proktostomie  
48.71↔ Naht einer Rektumverletzung  
48.72↔ Verschluss einer Proktostomie  
48.73↔ Verschluss einer anderen rektalen Fistel  
48.74↔ Rektorektomie  
48.75↔ Abdominale Rektopexie  
48.76.00↔ Sonstige Rektopexie, n.n.bez.  
48.76.10↔ Sonstige Rektopexie, Rektopexie durch Rectotomia posterior  
48.76.11↔ Sonstige Rektopexie, Extraanale Mukosaresektion ( Rehn-Delorme)  
48.76.99↔ Sonstige Rektopexie, sonstige  
48.79↔ Sonstige Rekonstruktion am Rektum  
70.72.00↔ Verschluss einer kolovaginalen Fistel, n.n.bez.  
70.72.10↔ Verschluss einer kolovaginalen Fistel, offen chir (abd)  
70.72.20↔ Verschluss einer kolovaginalen Fistel, vaginal  
70.72.30↔ Verschluss einer kolovaginalen Fistel, laparoskopisch  
70.72.99↔ Verschluss einer kolovaginalen Fistel, sonstige  
70.73.00↔ Verschluss einer rektovaginalen Fistel, n.n.bez.  
70.73.10↔ Verschluss e rektovaginalen Fistel, offen chir (abd)  
70.73.20↔ Verschluss einer rektovaginalen Fistel, vaginal  
70.73.30↔ Verschluss einer rektovaginalen Fistel, laparoskopisch  
70.73.99↔ Verschluss einer rektovaginalen Fistel, sonstige

**Prozedur G02-5**

- 29.33.00↔ (Partielle) Pharyngektomie, n.n.bez.  
29.33.10↔ Partielle Pharyngektomie, ohne Rekonstruktion  
29.33.11↔ Part Pharyngekt, Rekonstruktion m gestielt reg o Fernl  
29.33.12↔ Part Pharyngekt, Reko m fr mikrovasikanast Transplantat  
29.33.20↔ Totale Pharyngekt, Reko m gestielt reg o Fernl  
29.33.21↔ Tt Phryngkt, Rk m fr mkrvsknst Tx, fr Dmtr o Mgnhchzg  
29.33.99↔ (Partielle) Pharyngektomie, sonstige  
31.73↔ Verschluss einer anderen trachealen Fistel  
34.84↔ Sonstige plastische Rekonstruktion am Zwerchfell  
37.31.00↔ Perikardektomie, n.n.bez.  
37.31.10↔ Perikardektomie, partiell  
37.31.20↔ Perikardektomie, total  
37.31.30↔ Adhäsiolyse am Perikard  
37.31.99↔ Perikardektomie, sonstige  
38.04.00↔ Inzision der Aorta, n.n.bez.  
38.04.10↔ Inzision von Aorta ascendens und Aortenbogen

38.04.20↔	Inzision der Aorta descendens	38.64.00↔	Sonstige Exzision der Aorta, n.n.bez.
38.04.30↔	Inzision der Aorta abdominalis	38.64.10↔	Sonstige Exzision der thorakalen Aorta
38.04.99↔	Inzision der Aorta, sonstige	38.64.20↔	Sonstige Exzision der Aorta abdominalis
38.05.00↔	Inzision von anderen thorakalen Gefässen, n.n.bez.	38.64.99↔	Sonstige Exzision der Aorta, sonstige
38.05.10↔	Inzision von anderen thorakalen Arterien	38.65.00↔	Sonstige Exzision von thorakalen Gefässen, n.n.bez.
38.05.20↔	Inzision von thorakalen Venen, n.n.bez.	38.65.10↔	Sonstige Exzision von thorakalen Arterien
38.05.21↔	Inzision von thorakalen tiefen Venen	38.65.20↔	Sonstige Exzision von thorakalen Venen, n.n.bez.
38.05.29↔	Inzision von thorakalen Venen, sonstige	38.65.21↔	Sonstige Exzision der V. cava superior
38.05.99↔	Inzision von anderen thorakalen Gefässen, sonstige	38.65.22↔	Sonstige Exzision von sonstigen tiefen thorakalen Venen
38.07.00↔	Inzision von abdominalen Venen, n.n.bez.	38.65.29↔	Sonstige Exzision von thorakalen Venen, sonstige
38.07.10↔	Inzision von tiefen abdominalen Venen, n.n.bez.	38.65.99↔	Sonstige Exzision von thorakalen Gefässen, sonstige
38.07.11↔	Inzision der V. cava inferior	38.85.00↔	So chir Verschluss von and thorakalen Gef, n.n.bez.
38.07.12↔	Inzision der V. iliaca	38.85.10↔	So chir Verschluss von and thorakalen Aa, n.n.bez.
38.07.19↔	Inzision von tiefen abdominalen Venen, sonstige	38.85.11↔	Sonstiger chirurgischer Verschluss der A. subclavia
38.07.99↔	Inzision von abdominalen Venen, sonstige	38.85.12↔	Sonstiger chirurgischer Verschluss der A. pulmonalis
38.35.00↔	Resektion von thorakalen Gefässen mit Anastomose, n.n.bez.	38.85.13↔	Sonstiger chirurgischer Verschluss des Truncus brachiocephalicus
38.35.10↔	Resektion von thorakalen Arterien mit Anastomose, n.n.bez.	38.85.19↔	So chir Verschluss von and thorakalen Aa, sonstige
38.35.11↔	Resektion der A. subclavia mit Anastomose	38.85.20↔	So chir Verschluss von thorakalen Venen, n.n.bez.
38.35.12↔	Resektion des Truncus brachiocephalicus mit Anastomose	38.85.21↔	Sonstiger chirurgischer Verschluss der V. cava superior
38.35.13↔	Resektion der A. pulmonalis mit Anastomose	38.85.22↔	Sonstiger chirurgischer Verschluss der V. pulmonalis
38.35.19↔	Resektion von thorakalen Arterien mit Anastomose, sonstige	38.85.23↔	Sonstiger chirurgischer Verschluss der V. subclavia
38.35.20↔	Resektion von thorakalen Venen mit Anastomose, n.n.bez.	38.85.28↔	So chir Verschluss von sonst tiefen thorakalen Venen
38.35.21↔	Resektion der V. pulmonalis mit Anastomose	38.85.29↔	So chir Verschluss von thorakalen Venen, sonstige
38.35.22↔	Resektion der V. subclavia mit Anastomose	38.85.99↔	So chir Verschluss von and thorakalen Gef, sonstige
38.35.23↔	Resektion der V. cava superior mit Anastomose	39.1↔	Intra-abdominaler venöser Shunt
38.35.28↔	Res von thorakalen von sonstigen tiefen Venen m Anast	39.56.00↔	Plast Rekonstruktion e Blutgef m GewPatch, n.n.bez.
38.35.29↔	Resektion von thorakalen Venen mit Anastomose, sonstige	39.56.10↔	Plast Reko von Gef an Kopf und Ha m GewPatch, n.n.bez.
38.35.99↔	Resektion von thorakalen Gefässen mit Anastomose, sonstige	39.56.11↔	Plastische Rekonstruktion von intrakr Gef mit GewPatch
38.36.00↔	Resektion von abdominalen Arterien mit Anastomose, n.n.bez.	39.56.12↔	Plastische Rekonstruktion der V. jugularis mit Gewebe-Patch
38.36.10↔	Resektion von viszeralen Arterien mit Anastomose, n.n.bez.	39.56.19↔	Plast Reko von Gef an Kopf und Ha m GewPatch, sonstige
38.36.11↔	Resektion des Truncus coeliacus mit Anastomose	39.56.20↔	Plast Reko von Gef d ob Extrem m GewPatch, n.n.bez.
38.36.12↔	Resektion der A. gastrica mit Anastomose	39.56.21↔	Plast Rekonstruktion von Aa d ob Extrem m GewPatch
38.36.13↔	Resektion der A. hepatica mit Anastomose	39.56.22↔	Plst Rk d V. sbcl, V. axll u V. brchiocphlc m GwPtch
38.36.14↔	Resektion der A. lienalis mit Anastomose	39.56.23↔	Plast Reko von sonst tief Venen d ob Extrem m GewPatch
38.36.15↔	Resektion der A. renalis mit Anastomose	39.56.29↔	Plast Reko von Gef d ob Extrem m GewPatch, sonstige
38.36.16↔	Resektion der A. mesenterialis	39.56.30↔	Plast Reko von thorakalen Gef m GewPatch, n.n.bez.
38.36.17↔	Resektion der A. iliaca mit Anastomose	39.56.31↔	Plastische Rekonstruktion der thorakalen Aorta mit Gewebe-Patch
38.36.19↔	Resektion von viszeralen Arterien mit Anastomose, sonstige	39.56.32↔	Plastische Rekonstruktion der V. pulmonalis mit Gewebe-Patch
38.36.99↔	Resektion von abdominalen Arterien mit Anastomose, sonstige	39.56.33↔	Plastische Rekonstruktion der V. cava superior mit Gewebe-Patch
38.45.00↔	Resektion von thorakalen Blutgefässen mit Ersatz, n.n.bez.	39.56.39↔	Plast Reko von thorakalen Gef m GewPatch, sonstige
38.45.10↔	Resektion der thorakalen Aorta mit Ersatz, n.n.bez.	39.56.40↔	Plastische Rekonstruktion abd Aa m GewPatch, n.n.bez.
38.45.11↔	Resektion der Aorta ascendens oder des Aortenbogens mit Ersatz	39.56.41↔	Plastische Rekonstruktion der abdominalen Aorta mit Gewebe-Patch
38.45.12↔	Resektion der Aorta thoracica mit Ersatz	39.56.42↔	Plastische Rekonstruktion des Truncus coeliacus mit Gewebe-Patch
38.45.13↔	Resektion der Aorta thoracoabdominalis mit Ersatz	39.56.43↔	Plastische Rekonstruktion der A. gastrica mit Gewebe-Patch
38.45.14↔	Resektion der thorakalen Aorta und Ersatz mit Hybridprothese	39.56.44↔	Plastische Rekonstruktion der A. hepatica mit Gewebe-Patch
38.45.19↔	Resektion der thorakalen Aorta mit Ersatz, sonstige	39.56.45↔	Plastische Rekonstruktion der A. lienalis mit Gewebe-Patch
38.45.20↔	Resektion sonstiger thorakaler Arterien mit Ersatz, n.n.bez.	39.56.46↔	Plastische Rekonstruktion der A. renalis mit Gewebe-Patch
38.45.21↔	Resektion der A. pulmonalis mit Ersatz	39.56.47↔	Plastische Rekonstruktion der A. mesenterica mit Gewebe-Patch
38.45.22↔	Resektion des Truncus brachiocephalicus mit Ersatz	39.56.48↔	Plastische Rekonstruktion der A. iliaca mit Gewebe-Patch
38.45.29↔	Resektion sonstiger thorakaler Arterien mit Ersatz	39.56.49↔	Plastische Rekonstruktion abd Aa m GewPatch, sonstige
38.45.30↔	Resektion thorakaler Venen mit Ersatz, n.n.bez.	39.56.50↔	Plast Rekonstruktion abd Venen m GewPatch, n.n.bez.
38.45.31↔	Resektion der V. cava superior mit Ersatz	39.56.51↔	Plastische Rekonstruktion der V. cava inferior mit Gewebe-Patch
38.45.38↔	Resektion sonstiger tiefer thorakaler Venen mit Ersatz	39.56.52↔	Plastische Rekonstruktion der V. iliaca mit Gewebe-Patch
38.45.39↔	Resektion thorakaler Venen mit Ersatz, sonstige	39.56.59↔	Plast Rekonstruktion abd Venen m GewPatch, sonstige
38.45.99↔	Resektion von thorakalen Blutgefässen mit Ersatz, sonstige	39.56.60↔	Plast Reko von Gef d unt Extrem m GewPatch, n.n.bez.
38.47.00↔	Resektion von abdominalen Venen mit Ersatz, n.n.bez.	39.56.61↔	Plast Reko von Aa d unteren Extrem m GewPatch
38.47.10↔	Resektion von tiefen abdominalen Venen mit Ersatz, n.n.bez.	39.56.62↔	Plast Reko d V. fem und V.poplitea m GewPatch
38.47.11↔	Resektion der V. cava inferior mit Ersatz	39.56.63↔	Plast Reko v sonst tief Venen d unt Extrem m GewPatch
38.47.12↔	Resektion der V. iliaca mit Ersatz	39.56.64↔	Plast Reko von oberfl Venen d Oberschenkels m GewPatch
38.47.19↔	Resektion von tiefen abdominalen Venen mit Ersatz, sonstige	39.56.69↔	Plast Reko von Gef d unteren Extrem m GewPatch, So
38.47.99↔	Resektion von abdominalen Venen mit Ersatz, sonstige	39.56.99↔	Plast Rekonstruktion e Blutgef m GewPatch, sonstige
38.63.00↔	Sonstige Exzision von Gefässen der oberen Extremität, n.n.bez.	39.57.00↔	Plast Reko m synthetischem Patch Graft, n.n.bez.
38.63.10↔	Sonstige Exzision von Arterien der oberen Extremität, n.n.bez.	39.57.10↔	Plst Rk v Gf an Kpf u H m synth Ptch Graft, n.n.bz.
38.63.11↔	Sonstige Exzision von Arterien der Hand	39.57.11↔	Plast Reko von intrakr Gef m synthetischem Patch Graft
38.63.19↔	Sonstige Exzision von Arterien der oberen Extremität, sonstige		
38.63.20↔	Sonstige Exzision von Venen der oberen Extremität, n.n.bez.		
38.63.21↔	Sonstige Exzision von tiefen Venen der oberen Extremität		
38.63.29↔	Sonstige Exzision von Venen der oberen Extremität, sonstige		
38.63.99↔	Sonstige Exzision von Gefässen der oberen Extremität, sonstige		

39.57.12↔	Plast Reko v extrk Aa an Kopf u Ha m synth Patch Graft	42.99.00↔	Sonstige Operation am Ösophagus, n.n.bez.
39.57.13↔	Plast Reko d V. jugularis m synthetischem Patch Graft	42.99.10↔	Sonstige Operation am Ösophagus, Sperroperation am Ösophagus
39.57.19↔	Plast Reko von Gef an Kopf u Ha m synth Patch Graft, So	42.99.99↔	Sonstige Operation am Ösophagus, sonstige
39.57.20↔	Plst Rk v Gf d ob Extrm m synth Ptch Grft, n.n.bz.	43.0↔	Gastrotomie
39.57.21↔	Plast Reko von Aa d ob Extrm m synth Patch Graft	43.42↔	Lokale Exzision von anderer Läsion oder Gewebe am Magen
39.57.22↔	Plst Rk d V. sbcl, V. axll u V. brchiophlc m synth Ptch Grft	43.49↔	Sonstige Destruktion von Läsion oder Gewebe am Magen
39.57.23↔	Plst Rk v snst tief Vv d ob Extrm m synth Ptch Grft	43.5↔	Partielle Gastrektomie mit Anastomose zum Ösophagus
39.57.29↔	Plast Reko von Gef d ob Extrem m synth Patch Graft, So	43.6x.00↔	Partielle Gastrektomie mit Anastomose zum Duodenum, n.n.bez.
39.57.30↔	Plast Reko von thor Gef m synth Patch Graft, n.n.bez.	43.6x.10↔	Prt Gstrkt m Anst z Duod, Pylrsrsktion m Anst z Duod
39.57.31↔	Plast Reko d thorakalen Aort m synth Patch Graft	43.6x.20↔	Partielle Gastrektomie mit Anastomose zum Duodenum, Billroth I
39.57.32↔	Plast Reko d V. pulmon m synthetischem Patch Graft	43.6x.99↔	Partielle Gastrektomie mit Anastomose zum Duodenum, sonstige
39.57.33↔	Plast Reko d V. cava superior m synth Patch Graft	43.7x.00↔	Partielle Gastrektomie mit Anastomose zum Jejunum, n.n.bez.
39.57.39↔	Plast Reko von thorakalen Gef m synth Patch Graft, So	43.7x.10↔	Prt Gstrkt m Anst z Jjn, Prt Gstrkt (2/3Rs) m Anst z Jjn
39.57.40↔	Plast Reko abd Aa m synthetischem Patch Graft, n.n.bez.	43.7x.20↔	Prt Gstrkt m Anst z Jjn, Prt Gstrkt (4/5Rs) m Anst z Jjn
39.57.41↔	Plast Reko d abd Aort m synthetischem Patch Graft	43.7x.99↔	Partielle Gastrektomie mit Anastomose zum Jejunum, sonstige
39.57.42↔	Plast Reko d Truncus coeliacus m synth Patch Graft	43.89.00↔	Sonstige partielle Gastrektomie, n.n.bez.
39.57.43↔	Plast Reko d A. gastrica m synthetischem Patch Graft	43.89.10↔	Sonstige partielle Gastrektomie, Segmentresektion des Magens
39.57.44↔	Plast Reko d A. hepatica m synthetischem Patch Graft	43.89.20↔	S Prt Gstrkt, Bliopnkr Dvrs d Mgns n Scpnr, offn chr
39.57.45↔	Plast Reko d A. lienalis m synthetischem Patch Graft	43.89.21↔	S Prt Gstrkt, Bliopnkr Dvrs d Mgns n Scpnr, lprsk
39.57.46↔	Plast Reko d A. renalis m synthetischem Patch Graft	43.89.30↔	S Prt Gstrkt, Bliopnkr Dvrs d Mgns m DuodSwtch, offn chr
39.57.47↔	Plast Reko d A. mesenterica m synthetischem Patch Graft	43.89.31↔	S Prt Gstrkt, Bliopnkr Dvrs d Mgns m DuodSwtch, lprsk
39.57.48↔	Plast Reko d A. iliaca m synthetischem Patch Graft	43.89.40↔	Sonstige Part Gastrekt, Sleeve resection, offen chir
39.57.49↔	Plast Reko abd Aa m synthetischem Patch Graft, sonstige	43.89.41↔	Sonstige partielle Gastrekt, Sleeve resection, laparask
39.57.50↔	Plast Reko abd Venen m synth Patch Graft, n.n.bez.	43.89.50↔	S Prt Gstrkt, DuodSwtch n Sleev rs (Zweiteingr), offn chr
39.57.51↔	Plast Reko d V. cava inferior m synth Patch Graft	43.89.51↔	S Prt Gstrkt, DuodSwtch n Sleev rs (Zweiteingr), lprsk
39.57.52↔	Plast Reko d V. iliaca m synthetischem Patch Graft	43.89.90↔	So Part Gastrekt, So atypische Part Gastrekt
39.57.59↔	Plast Reko abd Venen m synthetischem Patch Graft, So	43.89.99↔	Sonstige partielle Gastrektomie, sonstige
39.57.60↔	Plst Rk v Gf d unt Extrm m synth Ptch Grft, n.n.bz.	44.00↔	Vagotomie, n.n.bez.
39.57.61↔	Plast Reko von Aa d unteren Extrem m synth Patch Graft	44.01↔	Trunkuläre Vagotomie
39.57.62↔	Plast Reko d V. fem und V. poplitea m synth Patch Graft	44.02↔	Superelektive Vagotomie
39.57.63↔	Plst Rk v snst tief Vv d unt Extrm m synth Ptch Grft	44.03↔	Sonstige selektive Vagotomie
39.57.64↔	Plst Rk v obrfl Vv d Obsrchnkls m synth Ptch Grft	44.15↔	Offene Biopsie am Magen
39.57.69↔	Plast Reko von Gef d unt Extrem m synth Patch Graft, So	44.21↔	Dilatation des Pylorus durch Inzision
39.57.99↔	Plast Reko m synthetischem Patch Graft, sonstige	44.29↔	Sonstige Pyloroplastik
39.58↔	Plast Reko eines Blutgef mit Patch Graft n.n.bez.	44.31↔	Hoher Magen-Bypass
42.01↔	Inzision einer Ösophagealmembran	44.38↔	Laparoskopische Gastroenterostomie
42.09.00↔	Andere Inzision am Ösophagus, n.n.bez.	44.39↔	Sonstige Gastroenterostomie
42.09.11↔	Andere Inzision am Ösophagus, offen chirurgisch	44.40↔	Übernähung eines peptischen Ulkus, n.n.bez.
42.09.12↔	Andere Inzision am Ösophagus, laparoskopisch	44.41↔	Übernähung eines Ulcus ventriculi
42.09.99↔	Andere Inzision am Ösophagus, sonstige	44.42↔	Übernähung eines Ulcus duodeni
42.10↔	Ösophagostomie, n.n.bez.	44.49.00↔	Sonstige Blutstillung in Magen oder Duodenum, n.n.bez.
42.11↔	Zervikale Ösophagostomie	44.49.10↔	S Bltstill i Mg o Duod, Sklrs v Fndsvr, offn chr
42.12↔	Exteriorisation einer ösophagealen Tasche	44.49.11↔	S Bltstill i Mg o Duod, Sklrs v Fndsvr, lprsk
42.19↔	Sonstige Fistulisierung des Ösophagus nach aussen	44.49.20↔	S Bltstill i Mg o Duod, Lgt v Fndsvr, offn chr
42.25↔	Offene Biopsie am Ösophagus	44.49.21↔	So Blutstill i Mag o Duod, Ligat v Fundusvar, laparask
42.31↔	Lokale Exzision eines Ösophagus-Divertikels	44.49.30↔	So Blutstill i Mag o Duod, Sperroperation a Fundus
42.32↔	Lokale Exzision von anderer Läsion oder Gewebe aus dem Ösophagus	44.49.99↔	Sonstige Blutstillung in Magen oder Duodenum, sonstige
42.39↔	Sonstige Destruktion von Läsion oder Gewebe aus dem Ösophagus	44.5x.00↔	Revision einer Magenanastomose, n.n.bez.
42.40↔	Ösophagektomie, n.n.bez.	44.5x.10↔	Rev e Magenanst, Rev e Magenanst na Billroth I u IIOp
42.41.00↔	Partielle Ösophagektomie, n.n.bez.	44.5x.20↔	Rv e Mgnnst, Rv e Mgnnst n RouxYOp o m instnlr Intps
42.41.10↔	Partielle Ösophagektomie ohne Wiederherstellung der Kontinuität	44.5x.99↔	Revision einer Magenanastomose, sonstige
42.41.20↔	Partielle Ösophagektomie mit Wiederherstellung der Kontinuität	44.61↔	Naht einer Magenverletzung
42.41.99↔	Partielle Ösophagektomie, sonstige	44.64↔	Gastropexie
42.42.00↔	Totale Ösophagektomie, n.n.bez.	44.65.00↔	Ösophagogastroplastik, n.n.bez.
42.42.10↔	Totale Ösophagektomie, ohne Wiederherstellung der Kontinuität	44.65.10↔	Ösophagogastroplastik, Kardioplastik, offen chirurgisch
42.42.20↔	Tot Ösophagektomie, m Wiedhst d Kont, transmediastinal	44.65.20↔	Ösophagogastroplastik, (Hemi-)Fundoplikatio, offen chirurgisch
42.42.21↔	Tot Ösophagektomie, m Wiedhst d Kont, thorakoabdominal	44.65.30↔	Ösphggstrplstk, Vrt Gstrpl n Msn, offn chr
42.42.29↔	Tot Ösophagektomie, m Wiedhst d Kont, So Zugang	44.65.99↔	Ösophagogastroplastik, sonstige
42.42.99↔	Totale Ösophagektomie, sonstige	44.66↔	So Massnahm zur Reko der ösoph-gastr SpinktFunkt
42.82↔	Naht einer Ösophagus-Verletzung	44.67.00↔	Lprsk Mssnhm z Rk d ösphggstrschn Spnkfnkt, n.n.bz.
42.83↔	Verschluss einer Ösophagostomie	44.67.10↔	Lprsk Mssnhm z Rk d ösphggstrschn Spnkfnkt, Krdioplastk, lprsk
42.88.00↔	Entfernung von Prothesen aus dem Ösophagus, n.n.bez.	44.67.20↔	Lprsk Mssnhm z Rk d ösphggstrschn Spnkfnkt,(Hm) Fndplktio,lprsk
42.88.11↔	Entfernung von Prothesen aus dem Ösophagus, offen chirurgisch	44.67.99↔	Lprsk Mssnhm z Rk d ösphggstrschn Spnkfnkt, S
42.88.12↔	Entfernung von Prothesen aus dem Ösophagus, laparoskopisch	44.68.00↔	Laparoskopische Gastroplastik, n.n.bez.
42.88.99↔	Entfernung von Prothesen aus dem Ösophagus, sonstige	44.68.10↔	Laparosk Gastropl, Vert Gastropl na Mason, (laparask)
42.89↔	Sonstige Rekonstruktion am Ösophagus		



44.68.99↔	Laparoskopische Gastroplastik, sonstige	52.99.20↔	Sonstige off Op a Pankr, Plast Reko d Duct pancr
44.69↔	Sonstige Rekonstruktion am Magen	52.99.99↔	Sonstige offene Operation am Pankreas, sonstige
44.91↔	Offene Ligatur von Magenvarizen	53.7↔	Operation einer Zwerchfellhernie, abdominaler Zugang
44.92↔	Intraoperative Manipulation am Magen	53.80↔	OP einer Zwerchfellhernie durch thor Zugang, n.n.bez.
52.99.00↔	Sonstige offene Operation am Pankreas, n.n.bez.	53.81↔	Plikatur des Zwerchfells
52.99.10↔	Sonstige off Op a Pankreas, Dilat d Duct pancreaticus	53.82↔	Operation einer parasternalen Hernie

## Prozedur G02-6

02.11↔	Einfache Naht an der Dura mater des Gehirns	38.85.29↔	So chir Verschluss von thorakalen Venen, sonstige
02.12.00↔	Sonstige Rekonstruktion an den Hirnhäuten, n.n.bez.	38.85.99↔	So chir Verschluss von and thorakalen Gef, sonstige
02.12.10↔	Sonstige Rekonstruktion an den Hirnhäuten ohne Kranioplastik	39.52.00↔	Sonstige Korrektur eines Aneurysmas, n.n.bez.
02.12.20↔	Sonstige Rekonstruktion an den Hirnhäuten mit Kranioplastik	39.52.10↔	So Korre e Aneur von Blutgefäßen an Kopf u Ha, n.n.bez.
02.12.21↔	Sonstige Duraplastik mit Kranioplastik an der Konvexität	39.52.11↔	Sonstige Korrektur e Aneur von intrakr Blutgefäßen
02.12.22↔	So Durapl m Kranioplastik a kraniozervikalen Übergang	39.52.19↔	So Korre e Aneur von Blutgefäßen an Kopf und Ha, So
02.12.99↔	Sonstige Rekonstruktion an den Hirnhäuten, sonstige	39.52.20↔	Sonstige Korrektur eines Aneurysmas der Aorta, n.n.bez.
02.34↔	Ventrikelschunt zu Bauchhöhle und Bauchorganen	39.52.21↔	S offn Chr Krr e Aneur d Art ascndns, d Artbnbgs u d thr Art
02.39↔	Sonstige Operationen zum Einrichten einer Ventrikeldrainage	39.52.22↔	Sonstige offen Chir Korrektur eines Aneur der Aort abd
02.41.00↔	Spülung und Exploration eines Ventrikelschunts, n.n.bez.	39.52.29↔	Sonstige Korrektur eines Aneurysmas der Aorta, sonstige
02.41.10↔	Spülung und Exploration eines Ventrikelschunts, zentraler Teil	39.52.99↔	Sonstige Korrektur eines Aneurysmas, sonstige
02.41.20↔	Spülung und Exploration eines Ventrikelschunts, peripherer Teil	39.54.00↔	Re-entry Operation, n.n.bez.
02.41.99↔	Spülung und Exploration eines Ventrikelschunts, sonstige	39.54.10↔	Re-entry Operation, thorakale Aorta
02.42.00↔	Ersetzen eines Ventrikelschunts, n.n.bez.	39.54.20↔	Re-entry Operation, Aorta abdominalis
02.42.10↔	Ersetzen eines Ventrikelschunts, zentraler Teil	39.54.99↔	Re-entry Operation, sonstige
02.42.20↔	Ersetzen eines Ventrikelschunts, peripherer Teil	42.51.00↔	Intrathorakale Ösophagoösophagostomie, n.n.bez.
02.42.99↔	Ersetzen eines Ventrikelschunts, sonstige	42.51.10↔	Intrthr Össtom,Rk Öspssg b Atrsie Verskng östrach Fist
02.43↔	Entfernen eines Ventrikelschunts	42.51.99↔	Intrathorakale Ösophagoösophagostomie, sonstige
03.51↔	Plastische Rekonstruktion an einer spinalen Meningozele	44.64↔	Gastropexie
03.52↔	Plastische Rekonstruktion an einer spinalen Myelomeningozele	44.66↔	So Massnahm zur Reko der ösoph-gastr SpinktFunkt
03.59.00↔	So Plast Reko und Op an Strukt d Spinalkan, n.n.bez.	44.67.00↔	Lprsk Mssnhm z Rk d ösphggstrschn Spnktfnkt, n.n.bez.
03.59.10↔	S Plast Rk u Op an Strkt d Spnlkn, Vrschl e Diastmtmylie	44.67.10↔	Lprsk Mssnhm z Rk d ösphggstrschn Spnktfnkt, Krdiaplstk, lprsk
03.59.11↔	S Plast Rk u Op an Strkt d Spnlkn, Drchtr e Flm trmnl	44.67.20↔	Lprsk Mssnhm z Rk d ösphggstrschn Spnktfnkt,(Hm) Fndplktio,lprsk
03.59.12↔	S Plast Rk u Op an Strkt d Spnlkn, Vrschl e spn Fstl	44.67.99↔	Lprsk Mssnhm z Rk d ösphggstrschn Spnktfnkt, S
03.59.13↔	S Plast Rk u Op an Strkt d Spnlkn, Spnl Drpl	45.61↔	Multiple Segmentresektion am Dünndarm
03.59.99↔	So Plast Reko und Op an Strukturen d Spinalkanals, So	45.62↔	Sonstige Teilresektion am Dünndarm
03.6↔	Lösung von Adhäsionen an Rückenmark und Nervenwurzeln	45.63.00↔	Totalexstirpation des Dünndarms, n.n.bez.
31.73↔	Verschluss einer anderen trachealen Fistel	45.63.99↔	Totalexstirpation des Dünndarms, sonstige
32.41.00↔	Thorakoskopische Lobektomie an der Lunge, n.n.bez.	45.72↔	Zäkumresektion
32.41.10↔	Lbkt an d L, thrksk, oh Ang e rd Lymphkt, n.n.bez.	45.73↔	Hemikolektomie rechts
32.41.11↔	Lbkt an d L,thrksk,oh Ang rd Lymphkt,oh brnchpl o angiopl Erw	45.74↔	Resektion des Colon transversum
32.41.12↔	Lbkt an d L, thrksk, oh Ang e rd Lymphkt, m brnchpl Erw	45.75↔	Hemikolektomie links
32.41.13↔	Lbkt an d L, thrksk, oh Ang e rd Lymphkt, m angiopl Erw	45.76↔	Sigmoidektomie
32.41.14↔	Lbkt an d L, thrksk, oh Ang e rd Lymphkt, m brnchpl u angiopl Erw	45.79.00↔	Sonstige Teilresektion am Dickdarm, n.n.bez.
32.41.19↔	Lobekt an d Lu, thoraksk, oh Ang e rad Lymphekt, So	45.79.10↔	Sonstige Teilresektion am Dickdarm, Segmentresektion am Dickdarm
32.41.20↔	Lobekt an d Lu, thorakoskopisch, mit radikaler Lymphekt	45.79.11↔	So Teilresektion a Dickd, Res mult Dickdarmsegmente
33.34.00↔	Thorakoplastik, n.n.bez.	45.79.12↔	Sonstige Teilresektion am Dickdarm, Subtotale Kolektomie
33.34.10↔	Thorakoplastik, partiell	45.79.20↔	Sonstige Teilresektion am Dickdarm, Erweiterte Sigmaresektion
33.34.20↔	Thorakoplastik, komplett	45.79.21↔	So Teilrese a Dickd, Erw Hemikolektomie rechts und links
33.34.99↔	Thorakoplastik, sonstige	45.79.22↔	So Teilresektion a Dickd, Erw subtotale Kolonresektion
33.39↔	Sonstiger chirurgischer Lungenkollaps	45.79.29↔	So Teilresektion a Dickd, So Erw Teilresektion a Dickd
34.02↔	Probethorakotomie	45.79.99↔	Sonstige Teilresektion am Dickdarm, sonstige
34.03↔	Rethorakotomie	45.90↔	Intestinale Anastomose, n.n.bez.
34.84↔	Sonstige plastische Rekonstruktion am Zwerchfell	45.91↔	Dünndarm-Dünndarm-Anastomose
38.84.00↔	Sonstiger chirurgischer Verschluss der Aorta, n.n.bez.	45.92↔	Anastomose des Dünndarms zum Rektumstumpf
38.84.10↔	Sonstiger chirurgischer Verschluss der thorakalen Aorta	45.93↔	Sonstige Dünndarm-Dickdarm-Anastomose
38.84.20↔	Sonstiger chirurgischer Verschluss der Aorta abdominalis	45.94↔	Dickdarm-Dickdarm-Anastomose
38.84.99↔	Sonstiger chirurgischer Verschluss der Aorta, sonstige	45.95↔	Anastomose zum Anus
38.85.00↔	So chir Verschluss von and thorakalen Gef, n.n.bez.	46.01↔	Exteriorisation des Dünndarms
38.85.10↔	So chir Verschluss von and thorakalen Aa, n.n.bez.	46.02↔	Resektion eines exteriorisierten Dünndarmsegments
38.85.11↔	Sonstiger chirurgischer Verschluss der A. subclavia	46.03↔	Exteriorisation des Dickdarms
38.85.12↔	Sonstiger chirurgischer Verschluss der A. pulmonalis	46.04↔	Resektion eines exteriorisierten Dickdarmsegments
38.85.13↔	Sonstiger chirurgischer Verschluss des Truncus brachiocephalicus	46.10↔	Kolostomie, n.n.bez.
38.85.19↔	So chir Verschluss von and thorakalen Aa, sonstige	46.11↔	Temporäre Kolostomie
38.85.20↔	So chir Verschluss von thorakalen Venen, n.n.bez.	46.13↔	Permanente Kolostomie
38.85.21↔	Sonstiger chirurgischer Verschluss der V. cava superior	46.14↔	Verzögerte Eröffnung einer Kolostomie
38.85.22↔	Sonstiger chirurgischer Verschluss der V. pulmonalis	46.20↔	Ileostomie, n.n.bez.
38.85.23↔	Sonstiger chirurgischer Verschluss der V. subclavia	46.21↔	Temporäre Ileostomie
38.85.28↔	So chir Verschluss von sonst tiefen thorakalen Venen	46.23↔	Sonstige permanente Ileostomie

46.24↔	Verzögerte Eröffnung einer Ileostomie	49.79.13↔	S Rk a Anlsph, Abdmpr o skroabdmnprmeal Drchzgsprtion
46.31↔	Verzögerte Eröffnung einer anderen Enterostomie	49.79.14↔	Sonstige Rekonstruktion am Analsphinkter, Anoproktoplastik
46.33↔	Anlage eines Duodenostomie	49.79.15↔	So Reko a Analsph, So Plast Reko b anorektalen Anom
46.34↔	Offen chirurgische Anlage einer Jejunostomie	49.79.99↔	Sonstige Rekonstruktion am Analsphinkter, sonstige
46.39.00↔	Sonstige Enterostomie, n.n.bez.	53.7↔	Operation einer Zwerchfellhernie, abdominaler Zugang
46.39.10↔	Sonstige Enterostomie, Anlage einer Bishop-Koop-Anastomose	53.80↔	OP einer ZwerchfHern durch thor Zugang, n.n.bez.
46.39.99↔	Sonstige Enterostomie, sonstige	53.81↔	Plikatur des Zwerchfells
46.43.00↔	Sonstige Revision eines künstlichen Dickdarstomas, n.n.bez.	53.82↔	Operation einer parasternalen Hernie
46.43.10↔	So Rev e künstl Dickdarst, Plast Erw o Eineng e Kolost	54.61↔	Wiederverschluss einer postoperativen abdominalen Wunddehiszenz
46.43.11↔	So Rev e künstl Dickdarst, Neueinpflanzung e Kolost	54.62↔	Verzögerter Verschluss einer granulierenden Abdominalwunde
46.43.12↔	S Rv e künstl Dckdrmt, Abtr d vrvrl Teils e Klst	54.64.00↔	Naht am Peritoneum, n.n.bez.
46.43.20↔	S Rv e künstl Dckdrmt, Umwdl e Klst i ein kntn Stm	54.64.10↔	Nht a Prtn, Nht v Msntrium, Omntm mjs o mns (n Vrtz)
46.43.99↔	Sonstige Revision eines künstlichen Dickdarstomas, sonstige	54.64.99↔	Naht am Peritoneum, sonstige
46.50↔	Verschluss eines intestinalen Stomas, n.n.bez.	54.71.00↔	Versorgung einer Gastroschisis, n.n.bez.
46.51.00↔	Verschluss eines Dünndarm-Stomas, n.n.bez.	54.71.10↔	Versorgung einer Gastroschisis, mit Transplantat oder Prothese
46.51.10↔	Verschluss eines doppelläufigen Dünndarm-Stomas	54.71.99↔	Versorgung einer Gastroschisis, sonstige
46.51.20↔	Verschluss eines endständigen Dünndarm-Stomas	57.86↔	Plastische Rekonstruktion bei Exstrophie der Harnblase
46.51.99↔	Verschluss eines Dünndarm-Stomas, sonstige	83.65.00↔	Sonstige Naht an Muskel oder Faszie, n.n.bez.
46.52.00↔	Verschluss einer Kolostomie, n.n.bez.	83.65.10↔	Sonstige Naht an Muskel oder Faszie, Kopf und Hals
46.52.10↔	Verschluss einer doppelläufigen Kolostomie	83.65.11↔	Sonstige Naht an Muskel oder Faszie, Schulter und Axilla
46.52.20↔	Verschluss einer endständigen Kolostomie	83.65.12↔	Sonstige Naht an Muskel oder Faszie, Oberarm und Ellenbogen
46.52.99↔	Verschluss einer Kolostomie, sonstige	83.65.13↔	Sonstige Naht an Muskel oder Faszie, Unterarm
46.62↔	Sonstige Fixierung des Dünndarms	83.65.14↔	Sonstige Naht an Muskel oder Faszie, Brustwand, Bauch und Rücken
46.80↔	Intra-abdominale Manipulation am Darm, n.n.bez.	83.65.15↔	Sonstige Nht an M o Fasz, Leist und Genreg und Gesäss
48.1↔	Proktostomie	83.65.16↔	Sonstige Naht an Muskel oder Faszie, Untere Extremität
48.74↔	Rektorektostomie	83.65.19↔	Sonstige Naht an Muskel oder Faszie, Andere Lokalisation
49.79.00↔	Sonstige Rekonstruktion am Analsphinkter, n.n.bez.	83.65.99↔	Sonstige Naht an Muskel oder Faszie, sonstige
49.79.10↔	Sonstige Rekonstruktion a Analsph, Anteriore Anorektpl		
49.79.11↔	Sonstige Reko a Analsph, Post sagittale Anorektpl		
49.79.12↔	S Rk a Anlsph, Erw Pst sgt Anrktpl m Engrffn an Nchbrggn		

**ADRG G03****Große Eingriffe an Magen, Ösophagus und Duodenum**

Prozedur in Tabelle G03-2

**DRG G03A****Große Eingriffe an Magen, Ösophagus und Duodenum mit hochkomplexem Eingriff oder komplizierenden Prozeduren oder bei bestimmter bösartiger Neubildung**

Hauptdiagnose in Tabelle G03-1 oder Prozedur in Tabelle G03-3 oder Komplizierende Prozeduren

**DRG G03B****Große Eingriffe an Magen, Ösophagus und Duodenum ohne hochkomplexen Eingriff, ohne komplizierende Prozeduren, außer bei bestimmter bösartiger Neubildung****Hauptdiagnose G03-1**

C15.0	Bösartige Neubildung: Zervikaler Ösophagus	C15.4	Bösartige Neubildung: Ösophagus, mittleres Drittel
C15.1	Bösartige Neubildung: Thorakaler Ösophagus	C15.5	Bösartige Neubildung: Ösophagus, unteres Drittel
C15.2	Bösartige Neubildung: Abdominaler Ösophagus	C15.8	BNB: Ösophagus, mehrere Teilbereiche überlappend
C15.3	Bösartige Neubildung: Ösophagus, oberes Drittel	C15.9	Bösartige Neubildung: Ösophagus, nicht näher bezeichnet

**Prozedur G03-2**

42.42.00↔	Totale Ösophagektomie, n.n.bez.	42.59↔	Sonstige intrathorakale Ösophagusanastomose
42.42.10↔	Totale Ösophagektomie, ohne Wiederherstellung der Kontinuität	42.61↔	Prästernale Ösophagoösophagostomie
42.42.20↔	Tot Ösophagektomie, m Wiedhst d Kont, transmediastinal	42.62↔	Prästernale Ösophagogastrostomie
42.42.21↔	Tot Ösophagektomie, m Wiedhst d Kont, thorakoabdominal	42.63↔	Prästernale Ösophagusanastomose mit Interposition von Dünndarm
42.42.29↔	Tot Ösophagektomie, m Wiedhst d Kont, So Zugang	42.64↔	Sonstige prästernale Ösophagoenterostomie
42.42.99↔	Totale Ösophagektomie, sonstige	42.65↔	Prästernale Ösophagusanastomose mit Interposition von Dickdarm
42.51.00↔	Intrathorakale Ösophagoösophagostomie, n.n.bez.	42.66↔	Sonstige prästernale Ösophagokolostomie
42.51.10↔	Intrthr Ösostom, Rk Öspssg b Atrsie Verskng östrach Fist	42.68↔	Sonstige prästernale Ösophagusanastomose mit Interposition
42.51.99↔	Intrathorakale Ösophagoösophagostomie, sonstige	42.69↔	Sonstige prästernale Ösophagusanastomose
42.52↔	Intrathorakale Ösophagogastrostomie	42.85↔	Plastische Rekonstruktion an einer Ösophagusstenose
42.53↔	Intrathor ÖsophAnast mit IntPos von Dünndarm	42.87↔	Sonstiges Transplantat am Ösophagus
42.54↔	Sonstige intrathorakale Ösophagoenterostomie	43.81↔	Partielle Gastrektomie mit Dünndarmtransposition
42.55↔	Intrathor ÖsophAnast mit IntPos von Dickdarm	43.91↔	Totale Gastrektomie mit intestinaler Interposition
42.56↔	Sonstige intrathorakale Ösophagokolostomie		
42.58↔	Intrathorakale Ösophagusanastomose mit anderer Interposition		

43.99↔	Sonstige totale Gastrektomie	52.51.99↔	Proximale Pankreatektomie, sonstige
52.51.00↔	Proximale Pankreatektomie, n.n.bez.	52.53↔	Radikale subtotale Pankreatektomie
52.51.10↔	Proximale Pankreatektomie, pyloruserhaltend	52.7↔	Radikale Pankreatikoduodenektomie
52.51.20↔	Proximale Pankreatektomie, duodenumerhaltend		

**Prozedur G03-3**

42.42.00↔	Totale Ösophagektomie, n.n.bez.	42.58↔	Intrathorakale Ösophagusanastomose mit anderer Interposition
42.42.10↔	Totale Ösophagektomie, ohne Wiederherstellung der Kontinuität	42.59↔	Sonstige intrathorakale Ösophagusanastomose
42.42.20↔	Tot Ösophagektomie, m Wiedhst d Kont, transmediastinal	42.61↔	Prästernale Ösophagoösophagostomie
42.42.21↔	Tot Ösophagektomie, m Wiedhst d Kont, thorakoabdominal	42.62↔	Prästernale Ösophagogastrostomie
42.42.29↔	Tot Ösophagektomie, m Wiedhst d Kont, So Zugang	42.63↔	Prästernale Ösophagusanastomose mit Interposition von Dünndarm
42.42.99↔	Totale Ösophagektomie, sonstige	42.64↔	Sonstige prästernale Ösophagoenterostomie
42.51.00↔	Intrathorakale Ösophagoösophagostomie, n.n.bez.	42.65↔	Prästernale Ösophagusanastomose mit Interposition von Dickdarm
42.51.10↔	Intrthr Össtom, Rk Öspspg b Atrsie Verskng östrach Fist	42.66↔	Sonstige prästernale Ösophagokolostomie
42.51.99↔	Intrathorakale Ösophagoösophagostomie, sonstige	42.68↔	Sonstige prästernale Ösophagusanastomose mit Interposition
42.52↔	Intrathorakale Ösophagogastrostomie	42.69↔	Sonstige prästernale Ösophagusanastomose
42.53↔	Intrathor ÖsophAnast mit IntPos von Dünndarm	42.85↔	Plastische Rekonstruktion an einer Ösophagusstenose
42.54↔	Sonstige intrathorakale Ösophagoenterostomie	42.87↔	Sonstiges Transplantat am Ösophagus
42.55↔	Intrathor ÖsophAnast mit IntPos von Dickdarm		
42.56↔	Sonstige intrathorakale Ösophagokolostomie		

**ADRG G04****Adhäsiolyse am Peritoneum, Alter < 4 Jahre oder mit äußerst schweren oder schweren CC oder kleine Eingriffe an Dünn- und Dickdarm mit äußerst schweren CC**

Prozedur in Tabelle G04-1 und PCCL &gt; 3 oder Prozedur in Tabelle G04-2 und (Alter &lt; 4 Jahre oder PCCL &gt; 2)

**DRG G04A****Adhäsiolyse am Peritoneum, Alter < 4 Jahre oder mit äußerst schweren oder schweren CC oder kleine Eingriffe an Dünn- und Dickdarm mit äußerst schweren CC, Alter < 16 Jahre**

Alter &lt; 16 Jahre

**DRG G04B****Adhäsiolyse am Peritoneum, Alter < 4 Jahre oder mit äußerst schweren oder schweren CC oder kleine Eingriffe an Dünn- und Dickdarm mit äußerst schweren CC, Alter > 15 Jahre****Prozedur G04-1**

42.21↔	Operative Ösophagoskopie durch Inzision	46.99.31↔	Sonstige Operationen a Darm, Injekt a Darm, offen chir
45.01↔	Inzision am Duodenum	46.99.32↔	Sonstige Operationen am Darm, Injektion am Darm, laparoskopisch
45.02↔	Sonstige Inzision am Dünndarm	46.99.51↔	S Op a Darm, Enl o Wchs e N slbxp Prth a Darm, offn chr
45.03↔	Inzision am Dickdarm	46.99.52↔	S Op a Darm, Enl o Wchs e N slbxp Prth a Darm, lprsk
45.11↔	Transabdominale Endoskopie am Dünndarm	46.99.61↔	S Op a Darm, Enl o Wchs e slbxp Prth a Darm, offn chr
45.15↔	Offene Biopsie am Dünndarm	46.99.62↔	S Op a Darm, Enl o Wchs e slbxp Prth a Darm, lprsk
45.21↔	Transabdominale Endoskopie an Dickdarm	46.99.71↔	Sonstige Op a Darm, Entf e Prothese, offen chir
45.26↔	Offene Biopsie am Dickdarm	46.99.72↔	Sonstige Operationen a Darm, Entf e Prothese, laparask
46.50↔	Verschluss eines intestinalen Stomas, n.n.bez.	46.99.80↔	Sonstige Operationen am Darm, Durchtrennung der Laddschen Bänder
46.51.00↔	Verschluss eines Dünndarm-Stomas, n.n.bez.	46.99.91↔	Sonstige Operationen am Darm, offen chirurgisch
46.51.10↔	Verschluss eines doppelläufigen Dünndarm-Stomas	46.99.92↔	Sonstige Operationen am Darm, laparoskopisch
46.51.20↔	Verschluss eines endständigen Dünndarm-Stomas	48.0↔	Proktotomie
46.51.99↔	Verschluss eines Dünndarm-Stomas, sonstige	48.21↔	Transabdominale Rektosigmoidoskopie
46.52.00↔	Verschluss einer Kolostomie, n.n.bez.	48.25↔	Offene Biopsie am Rektum
46.52.10↔	Verschluss einer doppelläufigen Kolostomie	48.26↔	Biopsie am Perirektalgewebe
46.52.20↔	Verschluss einer endständigen Kolostomie	48.91↔	Inzision einer Rektumstriktur
46.52.99↔	Verschluss einer Kolostomie, sonstige	51.59↔	Inzision eines anderen Gallengangs
46.85.11↔	Dilatation des Darms, Bougierung des Darms, offen chirurgisch	56.84.00↔	Verschluss einer anderen Ureterfistel, n.n.bez.
46.85.12↔	Dilatation des Darms, Bougierung des Darms, laparoskopisch	56.84.10↔	Verschl e and Ureterfist, UretDarmFistel, offen chir
46.85.21↔	Dilatation d Darms, Dilatation d Dünndarms, offen chir	56.84.11↔	Verschluss e and Ureterfist, UretDarmFistel, laparask
46.85.22↔	Dilatation des Darms, Dilatation des Dünndarms, laparoskopisch	56.84.20↔	Verschl e and Ureterfist, ureterovag Fistel, offen chir
46.85.31↔	Dilatation d Darms, Dilatation d Dickdarms, offen chir	56.84.21↔	Verschl e and Ureterfist, ureterovag Fistel, laparask
46.85.32↔	Dilatation des Darms, Dilatation des Dickdarms, laparoskopisch	56.84.22↔	Verschluss e and Ureterfist, ureterovag Fistel, vaginal
46.91↔	Myotomie am Colon sigmoideum	56.84.99↔	Verschluss einer anderen Ureterfistel, sonstige
46.92↔	Myotomie am übrigen Kolon, ausser Sigmoid	57.83↔	Verschluss einer vesikointestinalen Fistel
46.99.10↔	Sonstige Operationen am Darm, Dekompression des Darms		
46.99.21↔	So Op a Darm, EndoLoop und Clippen a Darm, offen chir		
46.99.22↔	So Op a Darm, EndoLoop und Clippen a Darm, laparask		

70.74↔	Verschluss einer vaginointestinalen Fistel	71.72↔	Verschluss einer Fistel an Vulva oder Perineum
70.75↔	Verschluss einer anderen Vaginalfistel		

**Prozedur G04-2**

46.99.10↔	Sonstige Operationen am Darm, Dekompression des Darmes	46.99.62↔	S Op a Darm, Enl o Wchs e slbpx Prth a Darm, lprsk
46.99.21↔	So Op a Darm, EndoLoop und Clippen a Darm, offen chir	46.99.71↔	Sonstige Op a Darm, Entf e Prothese, offen chir
46.99.22↔	So Op a Darm, EndoLoop und Clippen a Darm, laparask	46.99.72↔	Sonstige Operationen a Darm, Entf e Prothese, laparask
46.99.31↔	Sonstige Operationen a Darm, Injekt a Darm, offen chir	46.99.80↔	Sonstige Operationen am Darm, Durchtrennung der Laddschen Bänder
46.99.32↔	Sonstige Operationen am Darm, Injektion am Darm, laparoskopisch	46.99.91↔	Sonstige Operationen am Darm, offen chirurgisch
46.99.51↔	S Op a Darm, Enl o Wchs e N slbpx Prth a Darm, offn chr	46.99.92↔	Sonstige Operationen am Darm, laparoskopisch
46.99.52↔	S Op a Darm, Enl o Wchs e N slbpx Prth a Darm, lprsk	54.51↔	Laparoskopische Lösung von peritonealen Adhäsionen
46.99.61↔	S Op a Darm, Enl o Wchs e slbpx Prth a Darm, offn chr	54.59↔	Sonstige Lösung von peritonealen Adhäsionen

**ADRG G07****Appendektomie bei Peritonitis mit äußerst schweren oder schweren CC oder kleine Eingriffe an Dünn- und Dickdarm ohne äußerst schwere CC**

Prozedur in Tabelle G07-2 und Hauptdiagnose in Tabelle G07-1 und PCCL &gt; 2 oder Prozedur in Tabelle G07-3

**DRG G07Z****Appendektomie bei Peritonitis mit äußerst schweren oder schweren CC oder kleine Eingriffe an Dünn- und Dickdarm ohne äußerst schwere CC****Hauptdiagnose G07-1**

K35.2	Akute Appendizitis m generalisierter Peritonitis	K65.0	Akute Peritonitis
K35.31	Akute Appendizitis m lok Peritonitis m Perforation od Ruptur	K65.8	Sonstige Peritonitis
K35.32	Akute Appendizitis m Peritonealabszeß	K65.9	Peritonitis, nnbez

**Prozedur G07-2**

47.01↔	Laparoskopische Appendektomie	47.2↔	Drainage eines Appendixabszesses
47.09↔	Sonstige Appendektomie	47.91↔	Appendikostomie
47.11↔	Laparoskopische inzidente Appendektomie	47.92↔	Verschluss einer Appendixfistel
47.19↔	Sonstige inzidente Appendektomie	47.99↔	Sonstige Operationen an der Appendix

**Prozedur G07-3**

42.21↔	Operative Ösophagoskopie durch Inzision	46.99.32↔	Sonstige Operationen am Darm, Injektion am Darm, laparoskopisch
45.01↔	Inzision am Duodenum	46.99.51↔	S Op a Darm, Enl o Wchs e N slbpx Prth a Darm, offn chr
45.02↔	Sonstige Inzision am Dünndarm	46.99.52↔	S Op a Darm, Enl o Wchs e N slbpx Prth a Darm, lprsk
45.03↔	Inzision am Dickdarm	46.99.61↔	S Op a Darm, Enl o Wchs e slbpx Prth a Darm, offn chr
45.11↔	Transabdominale Endoskopie am Dünndarm	46.99.62↔	S Op a Darm, Enl o Wchs e slbpx Prth a Darm, lprsk
45.15↔	Offene Biopsie am Dünndarm	46.99.71↔	Sonstige Op a Darm, Entf e Prothese, offen chir
45.21↔	Transabdominale Endoskopie an Dickdarm	46.99.72↔	Sonstige Operationen a Darm, Entf e Prothese, laparask
45.26↔	Offene Biopsie am Dickdarm	46.99.80↔	Sonstige Operationen am Darm, Durchtrennung der Laddschen Bänder
46.50↔	Verschluss eines intestinalen Stomas, n.n.bez.	46.99.91↔	Sonstige Operationen am Darm, offen chirurgisch
46.51.00↔	Verschluss eines Dünndarm-Stomas, n.n.bez.	46.99.92↔	Sonstige Operationen am Darm, laparoskopisch
46.51.10↔	Verschluss eines doppelläufigen Dünndarm-Stomas	48.0↔	Proktotomie
46.51.20↔	Verschluss eines endständigen Dünndarm-Stomas	48.21↔	Transabdominale Rektosigmoidoskopie
46.51.99↔	Verschluss eines Dünndarm-Stomas, sonstige	48.25↔	Offene Biopsie am Rektum
46.52.00↔	Verschluss einer Kolostomie, n.n.bez.	48.26↔	Biopsie am Perirektalgewebe
46.52.10↔	Verschluss einer doppelläufigen Kolostomie	48.91↔	Inzision einer Rektumstriktur
46.52.20↔	Verschluss einer endständigen Kolostomie	51.59↔	Inzision eines anderen Gallengangs
46.52.99↔	Verschluss einer Kolostomie, sonstige	56.84.00↔	Verschluss einer anderen Ureterfistel, n.n.bez.
46.85.11↔	Dilatation des Darms, Bougierung des Darmes, offen chirurgisch	56.84.10↔	Verschl e and Ureterfist, UretDarmFistel, offen chir
46.85.12↔	Dilatation des Darms, Bougierung des Darmes, laparoskopisch	56.84.11↔	Verschluss e and Ureterfist, UretDarmFistel, laparask
46.85.21↔	Dilatation d Darms, Dilatation d Dünndarms, offen chir	56.84.20↔	Verschl e and Ureterfist, ureterovag Fistel, offen chir
46.85.22↔	Dilatation des Darms, Dilatation des Dünndarms, laparoskopisch	56.84.21↔	Verschl e and Ureterfist, ureterovag Fistel, laparask
46.85.31↔	Dilatation d Darms, Dilatation d Dickdarms, offen chir	56.84.22↔	Verschluss e and Ureterfist, ureterovag Fistel, vaginal
46.85.32↔	Dilatation des Darms, Dilatation des Dickdarms, laparoskopisch	56.84.99↔	Verschluss einer anderen Ureterfistel, sonstige
46.91↔	Myotomie am Colon sigmoideum	57.83↔	Verschluss einer vesikointestinalen Fistel
46.92↔	Myotomie am übrigen Kolon, ausser Sigmoid	70.74↔	Verschluss einer vaginointestinalen Fistel
46.99.10↔	Sonstige Operationen am Darm, Dekompression des Darmes	70.75↔	Verschluss einer anderen Vaginalfistel
46.99.21↔	So Op a Darm, EndoLoop und Clippen a Darm, offen chir	71.72↔	Verschluss einer Fistel an Vulva oder Perineum
46.99.22↔	So Op a Darm, EndoLoop und Clippen a Darm, laparask		
46.99.31↔	Sonstige Operationen a Darm, Injekt a Darm, offen chir		

**ADRG G08 Komplexe Rekonstruktion der Bauchwand, Alter > 0 Jahre**

Prozedur in Tabelle G08-1 und Alter &gt; 0 Jahre

**DRG G08A Komplexe Rekonstruktion der Bauchwand, Alter > 0 Jahre, mit äußerst schweren CC**

PCCL &gt; 3

**DRG G08B Komplexe Rekonstruktion der Bauchwand, Alter > 0 Jahre, ohne äußerst schwere CC**06  
G09**Prozedur G08-1**

53.51↔	Operation einer Narbenhernie	54.71.10↔	Versorgung einer Gastroschisis, mit Transplantat oder Prothese
53.61↔	Operation einer Narbenhernie mit Transplantat oder Prothese	54.71.99↔	Versorgung einer Gastroschisis, sonstige
54.71.00↔	Versorgung einer Gastroschisis, n.n.bez.		

**ADRG G09 Beidseitige Eingriffe bei Leisten- und Schenkelhernien, Alter > 55 Jahre oder komplexe Herniotomien**

(Mindestens zwei Prozeduren in Tabelle G09-3 oder in Tabelle G09-4 oder Prozedur in Tabelle G09-5) und (Diagnose in Tabelle G09-1 oder Hauptdiagnose in Tabelle G09-2 und Nebendiagnose in Tabelle G09-2) und Alter &gt; 55 Jahre oder Prozedur in Tabelle G09-6

**DRG G09Z Beidseitige Eingriffe bei Leisten- und Schenkelhernien, Alter > 55 Jahre oder komplexe Herniotomien****Diagnose G09-1**

K40.00	Doppelseitige Hern ing m Einkl oh Gangr, n Rezidivhern bez	K40.21	Doppelseitige Hern ing oh Einkl/Gangr, Rezidivhernie
K40.01	Doppelseitige Hern ing m Einkl oh Gangr, Rezidivhernie	K41.0	Doppelseitige Hernia femoralis m Einkl oh Gangrän
K40.10	Doppelseitige Hern ing m Gangr, n Rezidivhern bez	K41.1	Doppelseitige Hernia femoralis m Gangrän
K40.11	Doppelseitige Hern ing m Gangr, Rezidivhernie	K41.2	Doppelseitige Hernia femoralis oh Einkl/Gangr
K40.20	Doppelseitige Hern ing oh Einkl/Gangr, n Rezidivhern bez		

**Hauptdiagnose G09-2**

K40.30	Hern ing, eins/oh SeitAng, m Einkl oh Gangr, n RezHern bez	K40.91	Hern ing, eins/oh SeitAng, oh Einkl/Gangr, Rezidivhernie
K40.31	Hern ing, eins/oh SeitAng, m Einkl oh Gangr, Rezidivhernie	K41.3	Hern fem, eins/oh SeitAng, m Einkl oh Gangrän
K40.40	Hern ing, eins/oh SeitAng, m Gangr, n Rezidivhern bez	K41.4	Hern fem, eins/oh SeitAng, m Gangrän
K40.41	Hern ing, eins/oh SeitAng, m Gangr, Rezidivhernie	K41.9	Hern fem, eins/oh SeitAng, oh Einkl/Gangrän
K40.90	Hern ing, eins/oh SeitAng, oh Einkl/Gangr, n RezHern bez		

**Prozedur G09-3**

53.00↔	Einseitige Operation einer Inguinalhernie, n.n.bez.	53.13↔	Bds OP von IngHern, einer direkten und einer indir
53.01↔	Einseitige Operation einer direkten Inguinalhernie	53.14↔	Bds OP von direkten IngHern mit Tx oder Prothese
53.02↔	Einseitige Operation einer indirekten Inguinalhernie	53.15↔	Bds OP von indir IngHern mit Tx oder Prothese
53.03↔	eins OP einer dir IngHern mit Tx oder Prothese	53.16↔	Bds OP von IngHern, e dir und e indir m Tx o Proth
53.04↔	Operation einer indir IngHern mit Tx oder Prothese	53.17↔	Bds OP von IngHern mit Tx oder Prothese, n.n.bez.
53.05↔	OP einer IngHern mit Tx oder Prothese, n.n.bez.	53.21↔	eins Operation einer FemHern mit Tx oder Prothese
53.10↔	Beidseitige Operation von Inguinalhernien, n.n.bez.	53.29↔	Sonstige einseitige Operation einer Femoralhernie
53.11↔	Beidseitige Operation von direkten Inguinalhernien	53.31↔	Bds Operation einer FemHern mit Tx oder Prothese
53.12↔	Beidseitige Operation von indirekten Inguinalhernien	53.39↔	Sonstige beidseitige Operation einer Femoralhernie

**Prozedur G09-4**

53.01↔	Einseitige Operation einer direkten Inguinalhernie	53.14↔	Bds OP von direkten IngHern mit Tx oder Prothese
53.02↔	Einseitige Operation einer indirekten Inguinalhernie	53.15↔	Bds OP von indir IngHern mit Tx oder Prothese
53.03↔	eins OP einer dir IngHern mit Tx oder Prothese	53.16↔	Bds OP von IngHern, e dir und e indir m Tx o Proth
53.04↔	Operation einer indir IngHern mit Tx oder Prothese	53.17↔	Bds OP von IngHern mit Tx oder Prothese, n.n.bez.
53.05↔	OP einer IngHern mit Tx oder Prothese, n.n.bez.	53.21↔	eins Operation einer FemHern mit Tx oder Prothese
53.11↔	Beidseitige Operation von direkten Inguinalhernien	53.29↔	Sonstige einseitige Operation einer Femoralhernie
53.12↔	Beidseitige Operation von indirekten Inguinalhernien	53.31↔	Bds Operation einer FemHern mit Tx oder Prothese
53.13↔	Bds OP von IngHern, einer direkten und einer indir	53.39↔	Sonstige beidseitige Operation einer Femoralhernie

**Prozedur G09-5**

53.10↔	Beidseitige Operation von Inguinalhernien, n.n.bez.	53.15↔	Bds OP von indir IngHern mit Tx oder Prothese
53.11↔	Beidseitige Operation von direkten Inguinalhernien	53.16↔	Bds OP von IngHern, e dir und e indir m Tx o Proth
53.12↔	Beidseitige Operation von indirekten Inguinalhernien	53.17↔	Bds OP von IngHern mit Tx oder Prothese, n.n.bez.
53.13↔	Bds OP von IngHern, einer direkten und einer indir	53.31↔	Bds Operation einer FemHern mit Tx oder Prothese
53.14↔	Bds OP von direkten IngHern mit Tx oder Prothese	53.39↔	Sonstige beidseitige Operation einer Femoralhernie

**Prozedur G09-6**

XX.CH‡↔ Kein spezifischer Kode im CHOP

**ADRG G10****Bestimmte Eingriffe an hepatobiliärem System und Pankreas**

Prozedur in Tabelle G10-1

**DRG G10Z****Bestimmte Eingriffe an hepatobiliärem System und Pankreas****Prozedur G10-1**

44.99.41↔	So Magop, Transgastrale Drain e Pankrzyst, offen chir	51.99.30↔	S Op an D Gllwg, Enl o Wchs e N slbpx Stnt (Prth), lprsk
44.99.42↔	So Magop, Transgastrale Drain e Pankrzyst, laparask	51.99.31↔	S Op an D Gllwg, Enl o Wchs v mhr N slbpx Stnt (Prth), lprsk
46.99.41↔	So Op a Darm, Transduod Drain e Pankrzyst, offen chir	51.99.40↔	S Op an D Gllwg, Enl o Wchs e slbpx Stnt (Prth), offn chr
46.99.42↔	So Op a Darm, Transduod Drain e Pankrzyst, laparask	51.99.41↔	S Op an D Gllwg, Enl o Wchs v 2 slbpx Stnt (Prth), offn chr
50.21↔	Marsupialisation einer Leberläsion	51.99.42↔	S Op an D Gllwg, Enl o Wchs v 3 slbpx Stnt (Prth), offn chr
50.22.00↔	Partielle Hepatektomie, n.n.bez.	51.99.43↔	S Op an D Gllwg, Enl o Wchs v 4 slbpx Stnt (Prth), offn chr
50.22.10↔	Prt Hptkt, Prkt Prt Hptkt (Lk Exz, Endzystnrsktion, Keilrs)	51.99.44↔	S Op an D Gllwg, Enl o Wchs v 5 slbpx Stnt (Prth), offn chr
50.22.20↔	Partielle Hepatektomie, Endozystenresektion, offen chirurgisch	51.99.45↔	S Op an D Gllwg, Enl o Wchs v6o mhr slbpx Stnt(Prth),offn chr
50.22.21↔	Partielle Hepatektomie, Endozystenresektion, laparoskopisch	51.99.50↔	S Op an D Gllwg, Enl o Wchs e slbpx Stnt (Prth), lprsk
50.22.30↔	Partielle Hepatektomie, Keilresektion, offen chirurgisch	51.99.51↔	S Op an D Gllwg, Enl o Wchs v 2 slbpx Stnt (Prth), lprsk
50.22.31↔	Partielle Hepatektomie, Keilresektion, laparoskopisch	51.99.52↔	S Op an D Gllwg, Enl o Wchs v 3 slbpx Stnt (Prth), lprsk
50.22.40↔	Partielle Hepatektomie, Resektion eines Lebersegments	51.99.53↔	S Op an D Gllwg, Enl o Wchs v 4 slbpx Stnt (Prth), lprsk
50.22.41↔	Part Hepatekt, Res mehr Ni zusammenhängender Leberseg	51.99.54↔	S Op an D Gllwg, Enl o Wchs v 5 slbpx Stnt (Prth), lprsk
50.22.42↔	Part Hepatekt, Part Hepatekt zur Transplantation	51.99.55↔	S Op an D Gllwg, Enl o Wchs v 6 o mhr slbpx Stnt (Prth), lprsk
50.22.99↔	Partielle Hepatektomie, sonstige	52.3↔	Marsupialisation einer Pankreaszyste
50.23↔	Offene Exzision von Läsion oder Gewebe an der Leber	52.4↔	Interne Drainage einer Pankreaszyste
50.25↔	Laparoskopische Exzision von Läsion oder Gewebe an der Leber	52.51.00↔	Proximale Pankreatektomie, n.n.bez.
50.3x.00↔	Lobektomie der Leber, n.n.bez.	52.51.10↔	Proximale Pankreatektomie, pyloruserhaltend
50.3x.01↔	Lobekt/Hemihepa/Res mehr Lebersegm auss TrPI	52.51.20↔	Proximale Pankreatektomie, duodenumhaltend
50.3x.08↔	Lebersegmentresekt, sonstige oder nnbez, auss TrPI	52.51.99↔	Proximale Pankreatektomie, sonstige
50.3x.11↔	Lobekt/Hemihepa/Res me Lebersegm z LebSpend	52.52↔	Kaudale Pankreatektomie
50.3x.18↔	So oder nnbez anatomische Leberresektion, z TrPI	52.59↔	Sonstige partielle Pankreatektomie
50.4x.00↔	Totale Hepatektomie, n.n.bez.	52.6x.00↔	Totale Pankreatektomie, n.n.bez.
50.4x.99↔	Totale Hepatektomie, sonstige	52.6x.99↔	Totale Pankreatektomie, sonstige
51.31↔	Anastomose zwischen Gallenblase und hepatischen Gängen	52.92↔	Sondierung des Ductus pancreaticus
51.32↔	Anastomose zwischen Gallenblase und Darm	52.95.00↔	Sonstige Operation am Pankreas, n.n.bez.
51.33↔	Anastomose zwischen Gallenblase und Pankreas	52.95.10↔	S Op a Pnkr, Extrkt v Stein(n) aus d Dct pncr, offn chr
51.34↔	Anastomose zwischen Gallenblase und Magen	52.95.11↔	S Op a Pnkr, Extrkt v Stein(n) aus d Dct pncr, lprsk
51.35↔	Sonstige Anastomose der Gallenblase	52.95.20↔	Sonstige Op a Pankreas, Dilat d Duct pancr, laparask
51.36↔	Choledochenterostomie	52.95.30↔	So Op a Pankr, Einl e Drain i D Pankrgang, offen chir
51.37↔	Anastomose zwischen Ductus hepaticus und Gastrointestinaltrakt	52.95.31↔	So Op a Pankr, Einl e Drain i D Pankrgang, laparask
51.39↔	Sonstige Gallenganganastomose	52.95.40↔	S Op a Pnkr, Enl o Wchs N slbpx Stnt(Prth)i Pnkrngg,offn chr
51.43↔	Einsetzen eines choledHepat Katheters zur Dekompr	52.95.41↔	S Op a Pnkr, Enl o Wchs e N slbpx Stnt (Prth) i D Pnkrngg, lprsk
51.69↔	Exzision eines anderen Gallengangs	52.95.50↔	S Op a Pnkr, Enl o Wchs slbpx Stnt(Prth)i D Pnkrngg,offn chr
51.71↔	Einfache Naht am Ductus choledochus	52.95.51↔	S Op a Pnkr, Enl o Wchs e slbpx Stnt (Prth) i D Pnkrngg, lprsk
51.72↔	Choledochoplastik	52.95.60↔	Sonstige Op a Pankr, Plast Reko d Duct pancr, laparask
51.79↔	Plastische Rekonstruktion anderer Gallenwege	52.95.70↔	Sonstige Op a Pankr, Plastische Rekonstruktion d Pankr
51.94↔	Revision einer Gallenwegsanastomose	52.95.90↔	Sonstige Op a Pankreas, Sonstige endosk Op a Pankreas
51.95.20↔	Entfernen e Endoprothese aus d Gallengang, offen chir	52.95.99↔	Sonstige Operation am Pankreas, sonstige
51.95.21↔	Entfernen einer Endoprothese aus dem Gallengang, laparoskopisch	52.96↔	Anastomose des Pankreas
51.99.20↔	S Op an D Gllwg, Enl o Wchs e N slbpx Stnt (Prth), offn chr	52.99.00↔	Sonstige offene Operation am Pankreas, n.n.bez.
51.99.21↔	S Op an D Gllwg, Enl o Wchs v mhr N slbpx Stnt (Prth), offn chr	52.99.10↔	Sonstige off Op a Pankreas, Dilat d Duct pancreaticus
		52.99.20↔	Sonstige off Op a Pankr, Plast Reko d Duct pancr
		52.99.99↔	Sonstige offene Operation am Pankreas, sonstige

**ADRG G11****Pyloromyotomie oder Anoproktoplastik und Rekonstruktion von Anus und Sphinkter**

Mindestens eine Prozedur in Tabelle G11-1

**DRG G11A****Pyloromyotomie oder Anoproktoplastik und Rekonstruktion von Anus und Sphinkter, Alter < 10 Jahre**

Alter &lt; 10 Jahre

**DRG G11B****Pyloromyotomie oder Anoproktoplastik und Rekonstruktion von Anus und Sphinkter, Alter > 9 Jahre**06  
G12**Prozedur G11-1**

04.92.00↔	Implnt o Erstz d Elktrd(n) e prph Neurstm, n.n.bz.	86.94.00↔	Enstz/ErstzPlsgnrtNeurstmLeit, N spzf ob auflb, n.n.bz.
04.92.10↔	Implnt o Erstz d Elktrd(n) e tmp prph Neurstm, Enzlsys, Tstsm	86.94.10↔	Enstz v Plsgnrt e intrkr Neurstm m einz Leit, N wiedrauf
04.92.11↔	Implnt o Erstz d Elktrd(n) e tmp prph Neurstm, Mhrsys, Tstsm	86.94.11↔	Enstz v Plsgnrt e epd Neurstm m einz Leit, N wiedrauf
04.92.20↔	Implnt o Erstz d Elktrd(n) prmn prph Neurstm, Stbl,Enzlsys,Prk	86.94.12↔	Enstz v Plsgnrt e prph Neurstm m einz Leit, N wiedrauf
04.92.21↔	Implnt o Erstz Elktrd(n) prmn prph Neurstm,Stbl,Mhrsys,Prk	86.94.20↔	Erstz v Plsgnrt e intrkr Neurstm m einz Leit, N wiedrauf
04.92.30↔	Implnt/Erstz Elktrd prmn prph Neurstm/Plttnl/Enzlsys, offnchr	86.94.21↔	Erstz v Plsgnrt e epd Neurstm m einz Leit, N wiedrauf
04.92.31↔	Implnt/ErstzElktrd(n)prmn prph Neurstm/Plttnl/Mhrsys, offn chr	86.94.22↔	Erstz v Plsgnrt e prph Neurstm m einz Leit, N wiedrauf
04.92.40↔	Implantation oder Ersetzen einer Vagusnervstimulationselektrode	86.94.99↔	Enstz/ErstzPlsgnrtNeurstmLeit, N spzf ob auflb
04.92.99↔	Implant o Ersetz d Elektrod(n) e periph Neurostim, So	86.95.00↔	Enstz/ErstzPlsgnrtNeurstmDpp Leit, N spzf ob auflb, n.n.bz.
43.3↔	Pyloromyotomie	86.95.10↔	Enstz v Plsgnrt e intrkr Neurstm, MhrKnl Syst, N wiedrauf
48.92↔	Anorektale Myektomie	86.95.11↔	Enstz v Plsgnrt e epd Neurstm, MhrKnl Syst, N wiedrauf
49.71↔	Naht einer Verletzung am Anus	86.95.12↔	Enstz v Plsgnrt e prph Neurstm, MhrKnl Syst, N wiedrauf
49.72↔	Cerclage am Anus	86.95.20↔	Erstz v Plsgnrt e intrkr Neurstm, MhrKnl Syst, N wiedrauf
49.75↔	Implantation oder Revision eines künstlichen Analsphinkters	86.95.21↔	Erstz v Plsgnrt e epd Neurstm, MhrKnl Syst, N wiedrauf
49.76↔	Entfernen eines künstlichen Analsphinkters	86.95.22↔	Erstz v Plsgnrt e prph Neurstm, MhrKnl Syst, N wiedrauf
49.79.00↔	Sonstige Rekonstruktion am Analsphinkter, n.n.bez.	86.95.99↔	Enstz o Erstz v Plsgnrt e Neurstm m dpp Leit, N spzf ob auflb, S
49.79.10↔	Sonstige Rekonstruktion a Analsph, Anteriore Anorektpl	86.97↔	Einsetzen aufladb Neurostim, aufladb, 1L
49.79.11↔	Sonstige Reko a Analsph, Post sagittale Anorektpl	86.98.00↔	Enstz o Erstz v auflb Plsgnrt e Neurstm m dpp Leit, n.n.bz.
49.79.12↔	S Rk a Anlsph, Erw Pst sgt Anrktpl m Engrffn an Nchbrgrgn	86.98.10↔	Enstz v auflb Plsgnrt e intrkr Neurstm, Mhrksys
49.79.13↔	S Rk a Anlsph, Abdmpr o skroabdmnprmeal Drchzgsprtion	86.98.11↔	Einsetz v auflb Pulsgerat e epid Neurostim, Mehrksys
49.79.14↔	Sonstige Rekonstruktion am Analsphinkter, Anoproktoplastik	86.98.12↔	Enstz v auflb Plsgnrt e prph Neurstm, Mhrksys
49.79.15↔	So Reko a Analsph, So Plast Reko b anorektalen Anom	86.98.20↔	Erstz v auflb Plsgnrt e intrkr Neurstm, Mhrksys
49.79.99↔	Sonstige Rekonstruktion am Analsphinkter, sonstige	86.98.21↔	Ersetz v auflb Pulsgerat e epid Neurostim, Mehrksys
83.92↔	Einsetzen oder Ersetzen eines Skelettmuskelstimulators	86.98.22↔	Erstz v auflb Plsgnrt e prph Neurstm, Mhrksys
83.93↔	Entfernen eines Skelettmuskelstimulators	86.98.99↔	Enstz o Erstz v auflb Plsgnrt e Neurstm m dpp Leit, S

**ADRG G12****Andere OR-Prozeduren an den Verdauungsorganen**

Mindestens eine Prozedur in Tabelle G12-1

**DRG G12A****Andere OR-Prozeduren an den Verdauungsorganen mit komplexer OR-Prozedur**

Prozedur in Tabelle G12-2

**DRG G12B****Andere OR-Prozeduren an den Verdauungsorganen mit mäßig komplexer OR-Prozedur**

Prozedur in Tabelle G12-3

**DRG G12C****Andere OR-Prozeduren an den Verdauungsorganen ohne komplexe oder mäßig komplexe OR-Prozedur****Prozedur G12-1**

29.31↔	Krikopharyngeale Myotomie	33.33↔	Pneumoperitoneum für Lungenkollaps
29.32.00↔	Pharyngeale Divertikulektomie, n.n.bez.	34.03↔	Reithorakotomie
29.32.10↔	Endoskopische Diverticulostomie eines Zenker-Divertikels	38.06.00↔	Inzision von abdominalen Arterien, n.n.bez.
29.32.11↔	Divertextomie eines Zenker-Divertikels	38.06.10↔	Inzision von viszeralen Arterien, n.n.bez.
29.32.99↔	Pharyngeale Divertikulektomie, sonstige	38.06.11↔	Inzision des Truncus coeliacus
29.39↔	So Exz oder Destr von Läsion oder Gewebe am Phar	38.06.12↔	Inzision der A. gastrica
29.99↔	Sonstige Operation am Pharynx	38.06.13↔	Inzision der A. hepatica

38.06.14↔	Inzision der A. lienalis	38.66.99↔	Sonstige Exzision abdominaler Arterien, sonstige
38.06.15↔	Inzision der A. renalis	38.67.00↔	Sonstige Exzision von abdominalen Venen, n.n.bez.
38.06.16↔	Inzision der A. mesenterialis	38.67.10↔	Sonstige Exzision von tiefen abdominalen Venen, n.n.bez.
38.06.17↔	Inzision der A. lumbalis	38.67.11↔	Sonstige Exzision der V. cava inferior
38.06.18↔	Inzision der A. iliaca	38.67.12↔	Sonstige Exzision der V. iliaca
38.06.19↔	Inzision von viszerale Arterien, sonstige	38.67.19↔	Sonstige Exzision von tiefen abdominalen Venen, sonstige
38.06.99↔	Inzision von abdominalen Arterien, sonstige	38.67.99↔	Sonstige Exzision von abdominalen Venen, sonstige
38.07.00↔	Inzision von abdominalen Venen, n.n.bez.	38.86.00↔	Sonstiger chirurgischer Verschluss von abd Aa, n.n.bez.
38.07.10↔	Inzision von tiefen abdominalen Venen, n.n.bez.	38.86.10↔	Sonstiger chir Verschluss von viszerale Aa, n.n.bez.
38.07.11↔	Inzision der V. cava inferior	38.86.11↔	Sonstiger chirurgischer Verschluss des Truncus coeliacus
38.07.12↔	Inzision der V. iliaca	38.86.12↔	Sonstiger chirurgischer Verschluss der A. gastrica
38.07.19↔	Inzision von tiefen abdominalen Venen, sonstige	38.86.13↔	Sonstiger chirurgischer Verschluss der A. hepatica
38.07.99↔	Inzision von abdominalen Venen, sonstige	38.86.14↔	Sonstiger chirurgischer Verschluss der A. lienalis
38.14.00↔	Endarterektomie der Aorta, n.n.bez.	38.86.15↔	Sonstiger chirurgischer Verschluss der A. renalis
38.14.10↔	Endarterektomie von Aorta ascendens und Aortenbogen	38.86.16↔	Sonstiger chirurgischer Verschluss der A. mesenterialis
38.14.20↔	Endarterektomie der Aorta descendens	38.86.17↔	Sonstiger chirurgischer Verschluss der A. iliaca
38.14.30↔	Endarterektomie der Aorta abdominalis	38.86.19↔	Sonstiger chir Verschluss von viszerale Aa, sonstige
38.14.99↔	Endarterektomie der Aorta, sonstige	38.86.99↔	Sonstiger chirurgischer Verschluss von abd Aa, sonstige
38.16.00↔	Endarterektomie von abdominalen Arterien, n.n.bez.	38.87.00↔	Sonstiger chir Verschluss von abd Venen, n.n.bez.
38.16.10↔	Endarterektomie von viszerale Arterien, n.n.bez.	38.87.10↔	So chir Verschluss von tiefen abd Venen, n.n.bez.
38.16.11↔	Endarterektomie des Truncus coeliacus	38.87.11↔	Sonstiger chirurgischer Verschluss der V. cava inferior
38.16.12↔	Endarterektomie der A. gastrica	38.87.12↔	So chir Verschluss d V. iliaca communis u V. iliaca int
38.16.13↔	Endarterektomie der A. hepatica	38.87.19↔	So chir Verschluss von tiefen abd Venen, sonstige
38.16.14↔	Endarterektomie der A. lienalis	38.87.99↔	Sonstiger chir Verschluss von abd Venen, sonstige
38.16.15↔	Endarterektomie der A. renalis	39.26.00↔	Sonstiger intra-abdominaler Gefäss-Shunt oder -Bypass, n.n.bez.
38.16.16↔	Endarterektomie der A. mesenterialis	39.26.10↔	Sonstiger intraabd GefShunt o Byp, Viszeralarterien
38.16.17↔	Endarterektomie der A. lumbalis	39.26.11↔	Sonstiger intra-abdominaler Gefäss-Shunt oder -Bypass, Aorta
38.16.18↔	Endarterektomie der A. iliaca	39.26.12↔	Sonstiger intraabd GefässShunt oder Byp, A. renalis
38.16.19↔	Endarterektomie von viszerale Arterien, sonstige	39.26.19↔	So intraabd GefShunt o Byp, So Viszeralarterien
38.16.99↔	Endarterektomie von abdominalen Arterien, sonstige	39.26.99↔	Sonstiger intra-abdominaler Gefäss-Shunt oder -Bypass, sonstige
38.34.00↔	Resektion der Aorta mit Anastomose, n.n.bez.	39.31.00↔	Naht einer Arterie, n.n.bez.
38.34.10↔	Resektion d Aort ascendens und d Aortenbogens mit Anast	39.31.10↔	Naht einer Arterie an Kopf und Hals, n.n.bez.
38.34.20↔	Resektion der Aorta descendens mit Anastomose	39.31.11↔	Naht einer intrakraniellen Arterie
38.34.30↔	Resektion der Aorta abdominalis mit Anastomose	39.31.19↔	Naht einer Arterie an Kopf und Hals, sonstige
38.34.99↔	Resektion der Aorta mit Anastomose, sonstige	39.31.20↔	Naht einer Arterie des Oberarms, n.n.bez.
38.37.00↔	Resektion von abdominalen Venen mit Anastomose, n.n.bez.	39.31.21↔	Naht der A. axillaris
38.37.10↔	Resektion von tiefen abdominalen Venen mit Anastomose, n.n.bez.	39.31.22↔	Naht der A. brachialis
38.37.11↔	Resektion der V. cava inferior mit Anastomose	39.31.29↔	Naht einer Arterie des Oberarms, sonstige
38.37.12↔	Resektion der V.iliaca mit Anastomose	39.31.30↔	Naht einer Arterie des Unterarms
38.37.19↔	Resektion von tiefen abdominalen Venen mit Anastomose, sonstige	39.31.40↔	Naht einer Arterie der Hand
38.37.99↔	Resektion von abdominalen Venen mit Anastomose, sonstige	39.31.50↔	Naht einer Arterie der unteren Extremität
38.44.00↔	Resektion der Aorta abdominalis mit Ersatz, n.n.bez.	39.31.60↔	Naht der Aorta, n.n.bez.
38.44.10↔	Resektion der Aorta abdominalis, suprarenal mit Ersatz	39.31.61↔	Naht der thorakalen Aorta
38.44.11↔	Resektion der Aorta abdominalis, infrarenal mit Ersatz	39.31.62↔	Naht der abdominalen Aorta
38.44.12↔	Resektion der Aorta abdominalis, juxtarenal mit Ersatz	39.31.69↔	Naht der Aorta, sonstige
38.44.99↔	Resektion der Aorta abdominalis mit Ersatz, sonstige	39.31.70↔	Naht von sonstigen thorakalen Arterien, n.n.bez.
38.46↔	Resektion von abdominalen Arterien mit Ersatz	39.31.71↔	Naht der A. pulmonalis
38.47.00↔	Resektion von abdominalen Venen mit Ersatz, n.n.bez.	39.31.72↔	Naht des Truncus brachiocephalicus
38.47.10↔	Resektion von tiefen abdominalen Venen mit Ersatz, n.n.bez.	39.31.73↔	Naht der A. subclavia
38.47.11↔	Resektion der V. cava inferior mit Ersatz	39.31.79↔	Naht von thorakalen Arterien, sonstige
38.47.12↔	Resektion der V. iliaca mit Ersatz	39.31.80↔	Naht von abdominalen Arterien, n.n.bez.
38.47.19↔	Resektion von tiefen abdominalen Venen mit Ersatz, sonstige	39.31.81↔	Naht des Truncus coeliacus
38.47.99↔	Resektion von abdominalen Venen mit Ersatz, sonstige	39.31.82↔	Naht der A. gastrica
38.64.00↔	Sonstige Exzision der Aorta, n.n.bez.	39.31.83↔	Naht der A. hepatica
38.64.10↔	Sonstige Exzision der thorakalen Aorta	39.31.84↔	Naht der A. lienalis
38.64.20↔	Sonstige Exzision der Aorta abdominalis	39.31.85↔	Naht der A. renalis
38.64.99↔	Sonstige Exzision der Aorta, sonstige	39.31.86↔	Naht der A. mesenterialis
38.66.00↔	Sonstige Exzision von abdominalen Arterien, n.n.bez.	39.31.87↔	Naht der A. lumbalis
38.66.10↔	Sonstige Exzision von viszerale Arterien, n.n.bez.	39.31.88↔	Naht der A. iliaca
38.66.11↔	Sonstige Exzision des Truncus coeliacus	39.31.89↔	Naht von abdominalen Arterien, sonstige
38.66.12↔	Sonstige Exzision der A. gastrica	39.31.99↔	Naht einer Arterie, sonstige
38.66.13↔	Sonstige Exzision der A. hepatica	39.42↔	Revision eines arteriovenösen Shunts zur Hämodialyse
38.66.14↔	Sonstige Exzision der A. lienalis	39.49.00↔	Sonstige Revision nach vaskulärem Eingriff, n.n.bez.
38.66.15↔	Sonstige Exzision der A. renalis	39.49.10↔	Revision einer Gefäßanastomose
38.66.16↔	Sonstige Exzision der A. mesenterialis	39.49.20↔	Revision eines vaskulären Implantates
38.66.17↔	Sonstige Exzision der A. lumbalis	39.49.21↔	Wechsel eines vaskulären Implantates
38.66.18↔	Sonstige Exzision der A. iliaca	39.49.22↔	Entfernung eines vaskulären Implantates
38.66.19↔	Sonstige Exzision viszerale Arterien, sonstige	39.49.30↔	Ersatz eines kardialen Conduit



39.49.99↔	Sonstige Revision nach vaskulärem Eingriff, sonstige	39.90.12↔	Enstz v Gefässt i NKrd Gef, Grsslmg Stnt n.n.bz.
39.50.00↔	Angiopl o Athrkt an snst(n) NHzkrgrf(n), n.n.bz.	39.90.13↔	Enstz v Gefässt i NKrd Gef, Grsslmg Stnt ungvcrd
39.50.10↔	Angiopl o Athrkt an snst(n) NHzkrgrf(n) m Blln, n.n.bz.	39.90.14↔	Enstz v Gefässt i NKrd Gef, Grsslmg Stnt gvcrd
39.50.11↔	Angiopl o Athrkt an snst(n) NHzkrgrf(n) m Enf Blln	39.90.15↔	Enstz v Gefässt i NKrd Gef,cvrd Stnt(Stntgr) i Nianeurysmtschn Gef
39.50.12↔	Angiopl o Athrkt an snst(n) NHzkrgrf(n) m ctng Blln	39.90.19↔	Einsetz von Gefässt i nichtKard Gef, sonstige Stents
39.50.13↔	Angiopl o Athrkt an snst(n) NHzkrgrf(n) m KryplstieBlln	39.90.30↔	Enstz v übrlng Stnt (>10 cm) i NKrd Gef, n.n.bz.
39.50.14↔	Angiopl o Athrkt an snst(n) NHzkrgrf(n) m Drg eltnng Blln	39.90.31↔	Einsetz von überlange bare Stent (>10 cm) i NiKard Gef
39.50.19↔	Angiopl o Athrkt an snst(n) NHzkrgrf(n) m S Blln	39.90.32↔	Einsetz v überlange covered Stent (>10 cm) i NiKard Gef
39.50.20↔	Angiopl Blade Laserangpl an sonst(n) NiHerzkrgef(en)	39.90.39↔	Einsetz von überlange Stents (>10 cm) i NiKard Gef, So
39.50.21↔	Angiopl Thrombektomie an sonstigem(n) NiHerzkrgef(en)	39.91↔	Freilegung eines Gefässes
39.50.22↔	Angiopl Rotationsthromekt an sonst(n) NiHerzkrgef(en)	40.11.00↔	Biopsie an einer lymphatischen Struktur, n.n.bez.
39.50.99↔	Angiopl o Athrkt an sonstigem(n) NiHerzkrgef(en), So	40.11.10↔	Off (Inzs) Biops e mdiast, praaortln, iliakln o plvnn Lymphkn
39.55↔	Reimplantation eines aberrierenden Nierengefässes	40.11.11↔	Off (Inzs) Biops e zrv, sprklvklärn, axllärn o inguinln Lymphkn
39.59.00↔	Sonstige plastische Rekonstruktion eines Gefässes, n.n.bez.	40.11.20↔	Geschlossene [perkutane] [Nadel-] Biopsie von Lymhknoten
39.59.10↔	Transposition von Arterien, n.n.bez.	40.11.99↔	Biopsie an einer lymphatischen Struktur, sonstige
39.59.11↔	Transposition der extrakraniellen A. vertebralis	40.19↔	Sonstige diagnostische Massnahmen an lymphatischen
39.59.12↔	Transposition von sonstigen extrk Aa an Kopf und Hals		Strukturen
39.59.13↔	Transposition von Arterien der oberen Extremität	40.21.00↔	Exzision eines tiefen zervikalen Lymphknotens, n.n.bez.
39.59.14↔	Transposition von thorakalen Arterien	40.21.10↔	Exz einzelner Lk u Lymphgefäße, zervikal, oh Markierung
39.59.15↔	Transposition der A. gastrica, A. hepatica und A. lienalis	40.21.11↔	Exz ez Lk Lg, zrv, Radionkldmrk Farbstffmrk (SntnlLekt)
39.59.16↔	Transposition der A. renalis	40.21.99↔	Exzision eines tiefen zervikalen Lymphknotens, sonstige
39.59.17↔	Transposition der A. mesenterica	40.22.00↔	Exzision eines mamma-aria-interna Lymphknotens, n.n.bez.
39.59.18↔	Transposition sonstiger viszeraler Arterien	40.22.10↔	Exzision eines mamma-aria-interna Lymphknotens,
39.59.19↔	Transposition der A. iliaca		thorakoskopisch
39.59.20↔	Transposition von sonstigen abdominalen Arterien	40.22.20↔	Exzision eines mamma-aria-interna Lymphknotens, offen
39.59.21↔	Transposition von Arterien der unteren Extremität		chirurgisch
39.59.29↔	Transposition von Arterien, sonstige	40.22.99↔	Exzision eines mamma-aria-interna Lymphknotens, sonstige
39.59.30↔	Sonstige Plast Reko von Gef an Kopf und Ha, n.n.bez.	40.23.00↔	Exzision eines axillären Lymphknotens, n.n.bez.
39.59.31↔	Sonstige plastische Rekonstruktion e intrakr Gefässes	40.23.10↔	Exzision eines axillären Lymphknotens, ohne Markierung
39.59.32↔	Sonstige Plast Rekonstruktion d extrk A. vertebralis	40.23.11↔	Exzision eines axillären Lymphknotens, mit Markierung
39.59.33↔	So Plast Reko von extrk Aa an Kopf und Ha, So	40.23.99↔	Exzision eines axillären Lymphknotens, sonstige
39.59.34↔	Sonstige plastische Rekonstruktion der V. jugularis	40.24.00↔	Exzision eines inguinalen Lymphknotens, n.n.bez.
39.59.39↔	Sonstige Plast Reko von Gef an Kopf und Ha, sonstige	40.24.10↔	Exz e inguinalen Lymphkn, offen chir, ohne Markierung
39.59.40↔	Sonstige Plast Reko von Gef d ob Extrem, n.n.bez.	40.24.11↔	Exz e inguinalen Lymphkn, offen chir, mit Markierung
39.59.41↔	Sonstige plastische Rekonstruktion von Aa d ob Extrem	40.24.20↔	Exzision eines inguinalen Lymphknotens, laparoskopisch
39.59.42↔	S Plst Rk d V. sbcl, V. axll u V. brchiocphlc	40.24.99↔	Exzision eines inguinalen Lymphknotens, sonstige
39.59.48↔	So Plast Reko von sonstigen tiefen Venen d ob Extrem	40.29.00↔	Einfache Exzision einer anderen lymphatischen Struktur,
39.59.49↔	Sonstige Plast Reko von Gef d ob Extrem, sonstige		n.n.bez.
39.59.50↔	Sonstige Plast Reko von thorakalen Gef, n.n.bez.	40.29.10↔	Exzision eines mediastinalen Lymphknotens, n.n.bez.
39.59.51↔	Sonstige plastische Rekonstruktion der thorakalen Aorta	40.29.11↔	Exzision eines mediastinalen Lymphknotens, offen chirurgisch
39.59.52↔	Sonstige plastische Rekonstruktion der A. pulmonalis	40.29.12↔	Exzision eines mediastinalen Lymphknotens, thorakoskopisch
39.59.53↔	Sonstige Plast Reko von thorakalen Aa, sonstige	40.29.19↔	Exzision eines mediastinalen Lymphknotens, sonstige
39.59.54↔	Sonstige plastische Rekonstruktion der V. pulmonalis	40.29.20↔	Exzision eines paraaortalen Lymphknotens
39.59.55↔	Sonstige plastische Rekonstruktion der V. cava superior	40.29.30↔	Exzision eines iliakalen Lymphknotens
39.59.59↔	Sonstige Plast Reko von thorakalen Gef, sonstige	40.29.70↔	Exzision eines Lymphangioms oder Hygroma cysticum
39.59.60↔	Sonstige plastische Rekonstruktion von abd Aa, n.n.bez.	40.29.80↔	Exz mehrerer abd Lymphknstst (mit Leberbiop), n.n.bez.
39.59.61↔	Sonstige plastische Rekonstruktion der abdominalen Aorta	40.29.81↔	Exz mhr abd Lymphknstt (m Lbrbiop), offn chr [StgLprt]
39.59.62↔	Sonstige plastische Rekonstruktion des Truncus coeliacus	40.29.82↔	Exz mhr abd Lymphknstt (m Lbrbiop), lprsk [StgLprskpie]
39.59.63↔	Sonstige plastische Rekonstruktion der A. gastrica	40.29.89↔	Exz mehrerer abd Lymphknstst (mit Leberbiop), sonstige
39.59.64↔	Sonstige plastische Rekonstruktion A. hepatica	40.29.99↔	Einfache Exzision einer anderen lymphatischen Struktur,
39.59.65↔	Sonstige plastische Rekonstruktion der A. lienalis		sonstige
39.59.66↔	Sonstige plastische Rekonstruktion der A. renalis	40.3x.00↔	Exzision von regionalen Lymphknoten, n.n.bez.
39.59.67↔	Sonstige plastische Rekonstruktion der A. mesenterica	40.3x.09↔	Exzision von regionalen Lymphknoten, sonstige
39.59.68↔	Sonstige plastische Rekonstruktion der A. iliaca	40.3x.10↔	Regionale Lymphadenektomie als selbständiger Eingriff,
39.59.69↔	Sonstige plastische Rekonstruktion von abd Aa, sonstige		n.n.bez.
39.59.70↔	Sonstige Plast Rekonstruktion von abd Venen, n.n.bez.	40.3x.11↔	Regionale Lymphadenektomie als selbständiger Eingriff, zervikal
39.59.71↔	Sonstige plastische Rekonstruktion der V. cava inferior	40.3x.12↔	Regionale Lymphadenektomie als selbständiger Eingriff, axillär
39.59.72↔	Sonstige plastische Rekonstruktion der V. iliaca	40.3x.13↔	Rg Lymphkt als slbst Engr, praort, plvn, obtrtrsch o iliakl
39.59.79↔	Sonstige Plast Rekonstruktion von abd Venen, sonstige	40.3x.14↔	Reg Lymphpekt als selbst Engr, inguinal, offen chir
39.59.80↔	Sonstige Plast Reko von Gef d unteren Extrem, n.n.bez.	40.3x.15↔	Reg Lymphpekt als selbst Engr, inguinale, laparask
39.59.81↔	Sonstige Plast Rekonstruktion von Aa d unteren Extrem	40.3x.16↔	Reg Lymphpekt als selbst Engr, mediast und peribr
39.59.82↔	Sonstige plastische Rekonstruktion der V. femoralis	40.3x.19↔	Regionale Lymphadenektomie als selbständiger Eingriff,
39.59.83↔	Sonstige plastische Rekonstruktion der V. poplitea		sonstige
39.59.88↔	So Plast Reko von sonst tiefen Venen d unteren Extrem	40.3x.20↔	Regionale Lymphpekt i Rahmen e and Engr, n.n.bez.
39.59.89↔	Sonstige Plast Reko von Gef d unteren Extrem, sonstige	40.3x.21↔	Regionale Lymphpekt i Rahmen e and Engr, zervikal
39.59.90↔	Sonstige Plast Reko e Gefässes, Venenklappenplastik	40.3x.22↔	Regionale Lymphpekt i Rahmen e and Engr, axillär
39.59.99↔	Sonstige plastische Rekonstruktion eines Gefässes, sonstige	40.3x.23↔	Rg Lymphkt i Rhmn e and Engr, praort, plvn o iliakl
39.90.00↔	Enstz v vrph Gfstnt(s) oh MdFreistzng, n.n.bz.	40.3x.24↔	Regionale Lymphpekt i Rahmen e and Engr, obturatorisch
39.90.10↔	Einsetz von Gefässt in nichtkardiale Gef, bare Stents	40.3x.25↔	Regionale Lymphpekt i Rahmen e and Engr, inguinale
39.90.11↔	Einsetz v Gefässt i NiKard Gef, bioresorbierbare Stent	40.3x.26↔	Reg Lymphpekt i Rahmen e and Engr, mediast und peribr
		40.3x.29↔	Regionale Lymphpekt i Rahmen e and Engr, sonstige

40.50↔	Radikale Exzision von Lymphknoten, n.n.bez.	44.95↔	Laparoskopische restriktive Magenoperation
40.51.00↔	Radikale Exzision von axillären Lymphknoten, n.n.bez.	44.96↔	Laparoskopische Revision von restriktiven Magenoperationen
40.51.10↔	Radikale Exz von axillären Lk als selbständiger Eingr	44.97↔	Laparosk Entf von Vorricht(en) einer MagRestr
40.51.11↔	Radikale Exz von axillären Lk i Rahmen e and Eingr	44.98↔	(Laparosk) Anpassen von adjustbar MagRestrVorr
40.51.99↔	Radikale Exzision von axillären Lymphknoten, sonstige	44.99.11↔	Sonstige Magenoperationen, Bougierung a Mag, offen chir
40.52.00↔	Radikale Exzision von periaortalen Lymphknoten, n.n.bez.	44.99.12↔	Sonstige Magenoperationen, Bougierung am Magen, laparoskopisch
40.52.10↔	Rd Exz v rtrprtn (praort, prk) u plvnn Lk als slbst Engr	44.99.21↔	Sonstige Magop, EndoLoop und Clippen a Mag, offen chir
40.52.11↔	Rd Exz v rtrprtn (praort, prk) u plvnn Lk i Rhmn e and Engr	44.99.22↔	Sonstige Magop, EndoLoop und Clippen a Mag, laparask
40.52.99↔	Radikale Exzision von periaortalen Lymphknoten, sonstige	44.99.31↔	Sonstige Magenoperationen, Injektion am Magen, offen chirurgisch
40.53.00↔	Radikale Exzision von iliakalen Lymphknoten, n.n.bez.	44.99.32↔	Sonstige Magenoperationen, Injektion am Magen, laparoskopisch
40.53.10↔	Radikale Exz von iliakalen Lk als selbständiger Eingr	44.99.51↔	S Mgp, Enl o Wchs e N slbpx Prth a Mg, ofn chr
40.53.11↔	Radikale Exz von iliakalen Lk i Rahmen e and Eingr	44.99.52↔	S Mgp, Enl o Wchs e N slbpx Prth a Mg, lprsk
40.53.99↔	Radikale Exzision von iliakalen Lymphknoten, sonstige	44.99.61↔	S Mgp, Enl o Wchs e slbpx Prth a Mg, ofn chr
40.54.00↔	Radikale Exzision der Leistenegend, n.n.bez.	44.99.62↔	So Magop, Einl o Wechs e selbexp Proth a Mag, laparask
40.54.10↔	Radikale Exzision der Leistenegend als selbständiger Eingriff	44.99.71↔	Sonstige Magop, Entf e Prothese aus d Mag, offen chir
40.54.11↔	Radikale Exzision d Leistenegend im Rahmen e and Eingr	44.99.72↔	Sonstige Magop, Entf e Prothese aus d Mag, laparask
40.54.99↔	Radikale Exzision der Leistenegend, sonstige	44.99.80↔	S Mgp, Implnt u Wchs e Mgnschrttm (nkl. Sndn)
40.59.00↔	Radikale Exzision anderer Lymphknoten, n.n.bez.	44.99.81↔	So Magop, Rev (oh Wechs) e Magenschrttm (inkl. Sonden)
40.59.10↔	Radikale Exz and Lk als selbständiger Eingr, n.n.bez.	44.99.82↔	S Mgp, Entf d Aggrrts e Mgnschrttm (nkl. Sndn)
40.59.11↔	Radikale Exz mediastinaler Lk als selbständiger Eingr	44.99.91↔	Sonstige Magenoperationen, Sonstige Operationen am Pylorus
40.59.12↔	Radikale Exz peribronchialer Lk als selbständiger Eingr	44.99.99↔	Sonstige Magenoperationen, sonstige
40.59.19↔	Radikale Exz and Lk als selbständiger Eingr, sonstige	45.27↔	Intestinale Biopsie an nicht näher bezeichneter Stelle
40.59.20↔	Radikale Exz and Lk i Rahmen e and Eingr, n.n.bez.	46.99.10↔	Sonstige Operationen am Darm, Dekompression des Darnes
40.59.21↔	Radikale Exz mediastinaler Lk i Rahmen e and Eingr	46.99.21↔	So Op a Darm, EndoLoop und Clippen a Darm, offen chir
40.59.22↔	Radikale Exz peribronchialer Lk i Rahmen e and Eingr	46.99.22↔	So Op a Darm, EndoLoop und Clippen a Darm, laparask
40.59.29↔	Radikale Exz and Lk i Rahmen e and Eingr, sonstige	46.99.31↔	Sonstige Operationen a Darm, Injekt a Darm, offen chir
40.59.99↔	Radikale Exzision anderer Lymphknoten, sonstige	46.99.32↔	Sonstige Operationen am Darm, Injektion am Darm, laparoskopisch
40.9x.00↔	Sonstige Operationen an lymphatischen Strukturen, n.n.bez.	46.99.51↔	S Op a Darm, Enl o Wchs e N slbpx Prth a Darm, ofn chr
40.9x.10↔	Anastomose zur Beseitigung eines Lymphödems	46.99.52↔	S Op a Darm, Enl o Wchs e N slbpx Prth a Darm, lprsk
40.9x.20↔	Inzision einer Lymphozele	46.99.61↔	S Op a Darm, Enl o Wchs e slbpx Prth a Darm, ofn chr
40.9x.30↔	Drainage eines Lymphödems	46.99.62↔	S Op a Darm, Enl o Wchs e slbpx Prth a Darm, lprsk
40.9x.40↔	Therapeutische perkutane Punktion einer Lymphozele	46.99.71↔	Sonstige Op a Darm, Entf e Prothese, offen chir
40.9x.99↔	Sonstige Operationen an lymphatischen Strukturen, sonstige	46.99.72↔	Sonstige Operationen a Darm, Entf e Prothese, laparask
41.42.00↔	Exz oder Destr von Läsion oder Gewebe d Milz, n.n.bez.	46.99.80↔	Sonstige Operationen am Darm, Durchtrennung der Laddschen Bänder
41.42.10↔	Exzision von Läsion oder Gewebe der Milz	46.99.91↔	Sonstige Operationen am Darm, offen chirurgisch
41.42.20↔	Destruktion von Läsion oder Gewebe der Milz	46.99.92↔	Sonstige Operationen am Darm, laparoskopisch
41.42.99↔	Exz oder Destr von Läsion oder Gewebe d Milz, sonstige	50.12↔	Offene Biopsie an der Leber
41.43↔	Partielle Splenektomie	50.14↔	Laparoskopische Leberbiopsie
41.5↔	Totale Splenektomie	51.02↔	Cholezystostomie durch Trokar
41.94↔	Milztransplantation	51.03↔	Sonstige Cholezystostomie
41.95.00↔	Plastische Rekonstruktion an der Milz, n.n.bez.	51.13↔	Offene Biopsie an Gallenblase oder Gallengängen
41.95.10↔	Plastische Rekonstruktion an der Milz, Naht	51.31↔	Anastomose zwischen Gallenblase und hepatischen Gängen
41.95.99↔	Plastische Rekonstruktion an der Milz, sonstige	51.42↔	Explor des Duct choledoch zur Beheb e and Obstr
42.7x.00↔	Ösophagomyotomie, n.n.bez.	51.43↔	Einsetzen eines choledHepat Katheters zur Dekompr
42.7x.11↔	Ösophagomyotomie, offen chirurgisch	51.49↔	Inzision anderer Gallengänge zur Behebung einer Obstruktion
42.7x.12↔	Ösophagomyotomie, laparoskopisch	51.51↔	Exploration des Ductus choledochus
42.7x.21↔	Ösophagomyotomie, pharyngozerikal, offen chirurgisch	51.59↔	Inzision eines anderen Gallengangs
42.7x.22↔	Ösophagomyotomie, pharyngozerikal, laparoskopisch	51.61↔	Exzision eines Zystikusrestes
42.7x.31↔	Ösophago-Gastromyotomie, offen chirurgisch	51.62↔	Exz der Amp Vateri (mit Reimpl des Duct choledoch)
42.7x.32↔	Ösophago-Gastromyotomie, laparoskopisch	51.63↔	Sonstige Exzision am Ductus choledochus
42.7x.99↔	Ösophagomyotomie, sonstige	51.69↔	Exzision eines anderen Gallengangs
42.81.20↔	Enstz u Wchs v e N slbpx Prth (prm Tb) i D Ösphgs, ofn chr	51.71↔	Einfache Naht am Ductus choledochus
42.81.21↔	Enstz u Wchs v 2 N slbpx Prth (prm Tb) i D Ösphgs, ofn chr	51.72↔	Choledochoplastik
42.81.22↔	Enstz&Wchs v mhr als2N slbpx Prth(prm Tb); D Ösphgs,ofn chr	51.79↔	Plastische Rekonstruktion anderer Gallenwege
42.81.30↔	Enstz u Wchs v e N slbpx Prth (prm Tb) i D Ösphgs, lprsk	51.81↔	Dilatation des Sphincter Oddii
42.81.31↔	Enstz u Wchs v 2 N slbpx Prth (prm Tb) i D Ösphgs, lprsk	51.82±↔	Pankreatische Sphinkterotomie
42.81.32↔	Enstz u Wchs v mhr als 2 N slbpx Prth (prm Tb) i D Ösphgs, lprsk	51.83↔	Plastische Rekonstruktion des Sphincter pancreaticus
42.81.42↔	Enstz u Wchs v mhr als 2 slbpx Prth (prm Tb) i D Ösphgs, endsk	51.89↔	Sonstige Operationen am Sphincter Oddii
42.81.50↔	Enstz u Wchs e slbpx Prth (prm Tb) i D Ösphgs, ofn chr	51.93↔	Verschluss einer anderen Gallenfelstel
42.81.51↔	Enstz u Wchs v 2 slbpx Prth (prm Tb) i D Ösphgs, ofn chr	51.94↔	Revision einer Gallenwegs Anastomose
42.81.52↔	Enstz&Wchs v mhr als2slbpx Prth(prm Tb); D Ösphgs,ofn chr	51.95.20↔	Entfernen e Endoprothese aus d Gallengang, offen chir
42.81.60↔	Enstz u Wchs e slbpx Prth (prm Tb) i D Ösphgs, lprsk	51.95.21↔	Entfernen einer Endoprothese aus dem Gallengang, laparoskopisch
42.81.61↔	Enstz u Wchs v 2 slbpx Prth (prm Tb) i D Ösphgs, lprsk	51.99.00↔	Sonstige Operation an den Gallenwegen, n.n.bez.
42.81.62↔	Enstz u Wchs v mhr als 2 slbpx Prth (prm Tb) i D Ösphgs, lprsk	51.99.10↔	So Op an D Gallwg, Extrakt v Stein aus and Gallgängen
42.91↔	Ligatur von Ösophagusvarizen		
44.11↔	Transabdominale Gastroskopie		
44.44↔	Katheterembolisation zur Blutstillung in Magen oder Duodenum		
44.93↔	Einsetzen eines Magenballons		
44.94↔	Entfernen eines Magenballons		

51.99.11↔	Sonstige Op an D Gallwegen, Destr an D Gallgängen	54.22.99↔	Biopsie an Bauchwand oder Nabel, sonstige
51.99.12↔	Sonstige Op an D Gallwegen, Einl e Drain i D Gallgang	54.23↔	Biopsie am Peritoneum
51.99.13↔	Sonstige Op an D Gallwegen, Blutstill an D Gallgängen	54.3x.00↔	Exz o Destr von Läs o Gew an Bauchw o Nabel, n.n.bez.
51.99.14↔	Sonstige Op an D Gallwegen, Revision an D Gallgängen	54.3x.10↔	Exz o Dstr v Läs o Gw an Bauchw o Nbl, Omphiktmie
51.99.20↔	S Op an D Gllwg, Enl o Wchs e N slbxp Stnt (Prth), offn chr	54.3x.19↔	Exz/DstrLäs/Gw an Bauchw/Nbl, ExzLäs/Gw an Bauchw/Nbl
51.99.21↔	S Op an D Gllwg, Enl o Wchs v mhr N slbxp Stnt (Prth), offn chr	54.3x.20↔	Exz/DstrLäs/Gw an Bauchw/Nbl, DstrLäs/Gw an Bauchw/Nbl
51.99.30↔	S Op an D Gllwg, Enl o Wchs e N slbxp Stnt (Prth), lprsk	54.3x.99↔	Exz o Destr von Läs o Gew an Bauchw o Nabel, sonstige
51.99.31↔	S Op an D Gllwg, Enl o Wchs v mhr N slbxp Stnt (Prth), lprsk	54.4x.00↔	Exzision oder Destruktion von Peritonealgewebe, n.n.bez.
51.99.40↔	S Op an D Gllwg, Enl o Wchs e slbxp Stnt (Prth), offn chr	54.4x.10↔	Exz o Dstr v Prtnealgw, Exz v Appndcs eploicae
51.99.41↔	S Op an D Gllwg, Enl o Wchs v 2 slbxp Stnt (Prth), offn chr	54.4x.11↔	Exz oder Destr von Peritonealgew, Exz von Mesenterium
51.99.42↔	S Op an D Gllwg, Enl o Wchs v 3 slbxp Stnt (Prth), offn chr	54.4x.12↔	Exz oder Destr von Peritonealgewebe, Exz von Omentum
51.99.43↔	S Op an D Gllwg, Enl o Wchs v 4 slbxp Stnt (Prth), offn chr	54.4x.99↔	Exzision oder Destruktion von Peritonealgewebe, sonstige
51.99.44↔	S Op an D Gllwg, Enl o Wchs v 5 slbxp Stnt (Prth), offn chr	54.61↔	Wiederverschluss einer postoperativen abdominalen Wunddehiszenz
51.99.45↔	S Op an D Gllwg, Enl o Wchs v 6 o mhr slbxp Stnt(Prth), offn chr	54.62↔	Verzögerter Verschluss einer granulierenden Abdominalwunde
51.99.50↔	S Op an D Gllwg, Enl o Wchs e slbxp Stnt (Prth), lprsk	54.63.00↔	Sonstige Naht an der Bauchwand, n.n.bez.
51.99.51↔	S Op an D Gllwg, Enl o Wchs v 2 slbxp Stnt (Prth), lprsk	54.63.10↔	Sonstige Nht an d Bauchw, Nht e Verletzung an d Bauchw
51.99.52↔	S Op an D Gllwg, Enl o Wchs v 3 slbxp Stnt (Prth), lprsk	54.63.99↔	Sonstige Naht an der Bauchwand, sonstige
51.99.53↔	S Op an D Gllwg, Enl o Wchs v 4 slbxp Stnt (Prth), lprsk	54.64.00↔	Naht am Peritoneum, n.n.bez.
51.99.54↔	S Op an D Gllwg, Enl o Wchs v 5 slbxp Stnt (Prth), lprsk	54.64.10↔	Nht a Prtn, Nht v Msntrium, Omntm mjs o mns (n Vritz)
51.99.55↔	S Op an D Gllwg, Enl o Wchs v 6 o mhr slbxp Stnt (Prth), lprsk	54.64.99↔	Naht am Peritoneum, sonstige
51.99.60‡↔	Perkutane transhepatische Gallenwegsdrainage	54.74↔	Sonstige Rekonstruktion am Omentum
51.99.90‡↔	So Op an D Gallwegen, So endosk Op an D Gallwegen	54.92↔	Entfernen eines Fremdkörpers aus der Peritonealhöhle
51.99.91↔	Sonstige Op an D Gallwegen, Sonstige Reko d Gallwegen	54.94↔	Formung eines peritoneovaskulären Shunts
51.99.99↔	Sonstige Operation an den Gallenwegen, sonstige	54.95↔	Inzision des Peritoneums
52.12↔	Offene Biopsie am Pankreas	54.99.00↔	Sonstige Operationen in der Abdominal-Region, n.n.bez.
52.51.00↔	Proximale Pankreatektomie, n.n.bez.	54.99.10↔	Einsatz eines Klammernahtgerätes, n.n.bez.
52.51.10↔	Proximale Pankreatektomie, pyloruserhaltend	54.99.11↔	Einsatz eines zirkulären Klammernahtgerätes, offen chirurgisch
52.51.20↔	Proximale Pankreatektomie, duodenumhaltend	54.99.12↔	Ens e zrklläm Klmmrnhtgräts, übr vrbsthnd Körperöffngn
52.51.99↔	Proximale Pankreatektomie, sonstige	54.99.13↔	Einsatz eines linearen Klammernahtgerätes, offen chirurgisch
52.52↔	Kaudale Pankreatektomie	54.99.14↔	Einsatz eines linearen Klammernahtgerätes, laparoskopisch
52.59↔	Sonstige partielle Pankreatektomie	54.99.19↔	Einsatz eines Klammernahtgerätes,sonstige
52.6x.00↔	Totale Pankreatektomie, n.n.bez.	54.99.20↔	Art d verwendeten Mat f Gewers und Gewverst, n.n.bez.
52.6x.99↔	Totale Pankreatektomie, sonstige	54.99.21↔	Nicht resorbierbares Material ohne Beschichtung
52.92↔	Sondierung des Ductus pancreaticus	54.99.22↔	Nicht resorbierbares Material mit antimikrobieller Beschichtung
52.95.00↔	Sonstige Operation am Pankreas, n.n.bez.	54.99.23↔	Nicht resorbierbares Material mit Titanbeschichtung
52.95.10↔	S Op a Pnkr, Extrkt v Stein(n) aus d Dct pncr, offn chr	54.99.24↔	Nicht resorbierbares Material, mit sonstiger Beschichtung
52.95.11↔	S Op a Pnkr, Extrkt v Stein(n) aus d Dct pncr, lprsk	54.99.25↔	Composite-Material
52.95.20↔	Sonstige Op a Pankreas, Dilat d Duct pancr, laparask	54.99.26↔	(Teil-) resorbierbares Material, synthetisch
52.95.30↔	So Op a Pankr, Einl e Drain i D Pankrgang, offen chir	54.99.27↔	(Teil-) resorbierbares Material, biologisch
52.95.31↔	So Op a Pankr, Einl e Drain i D Pankrgang, laparask	54.99.29↔	Art d verwendeten Mat f Gewers und Gewverst, sonstige
52.95.40↔	S Op a Pnkr, Enl o Wchs N slbxp Stnt(Prth); Pnkrng, offn chr	54.99.30↔	S Op i d AbdRg, Rs v Gw i d Bauchrg oh schr Orgnzuoordng
52.95.41↔	S Op a Pnkr, Enl o Wchs e N slbxp Stnt (Prth) i D Pnkrng, lprsk	54.99.40↔	So Op i d AbdReg, Rev e kutperit Fistel ( Kathverwsys)
52.95.50↔	S Op a Pnkr, Enl o Wchs slbxp Stnt(Prth); D Pnkrng, offn chr	54.99.41↔	S Op i d AbdRg, Entf o Vrschl e ktprt Fstl ( Kthvrwsys)
52.95.51↔	S Op a Pnkr, Enl o Wchs e slbxp Stnt (Prth) i D Pnkrng, lprsk	54.99.50↔	So Op i d AbdReg, Anl e temp Bauchwandverschlusses
52.95.60↔	Sonstige Op a Pankr, Plast Reko d Duct pancr, laparask	54.99.60↔	Sonstige Operationen in der Abdominal-Region, Lumbotomie
52.95.70↔	Sonstige Op a Pankr, Plastische Rekonstruktion d Pankr	54.99.61↔	Sonstige Operationen in der Abdominal-Region, Relumbotomie
52.95.90↔	Sonstige Op a Pankreas, Sonstige endosk Op a Pankreas	54.99.99↔	Sonstige Operationen in der Abdominal-Region, sonstige
52.95.99↔	Sonstige Operation am Pankreas, sonstige	59.00↔	Retroperitoneale Dissektion, n.n.bez.
52.99.00↔	Sonstige offene Operation am Pankreas, n.n.bez.	59.19↔	Sonstige Inzision am perivesikalen Gewebe
52.99.10↔	Sonstige off Op a Pankreas, Dilat d Duct pancreaticus	59.91↔	Exzision am perirenaln oder perivesikalen Gewebe
52.99.20↔	Sonstige off Op a Pankr, Plast Reko d Duct pancr	59.92↔	Sonstige Operationen am perirenaln oder perivesikalen Gewebe
52.99.99↔	Sonstige offene Operation am Pankreas, sonstige	69.19↔	So Exz oder Destr an Uterus und uter Halteapp
54.0x.00↔	Inzision an der Bauchwand, n.n.bez.	70.32.00↔	Exzision oder Destruktion einer Läsion im Douglasraum, n.n.bez.
54.0x.10↔	Inzision an d Bauchw, Extraperitoneale Drain d Bauchw	70.32.10↔	Exzision einer Läsion im Douglasraum
54.0x.99↔	Inzision an der Bauchwand, sonstige	70.32.11↔	Destruktion einer Läsion im Douglasraum
54.11↔	Probelaparotomie	70.32.99↔	Exzision oder Destruktion einer Läsion im Douglasraum, sonstige.
54.12.00↔	Wiedereröffnung einer kürzlichen Laparotomie, n.n.bez.	70.92.00↔	Sonstige Opertionen am Douglasraum, n.n.bez.
54.12.10↔	Wiedereröffn e kürzlichen Laparot, SecondlookLaparot	70.92.10↔	Enteroelytzoelenplastik
54.12.99↔	Wiedereröffnung einer kürzlichen Laparotomie, sonstige	70.92.99↔	Sonstige Opertionen am Douglasraum, sonstige
54.19.00↔	Sonstige Laparotomie, n.n.bez.	70.93↔	So Operat Douglasraum m Transplantat od Proth
54.19.10↔	Sonstige Laparotomie, Laparotomie mit Drainage	83.45.00↔	Sonstige Myektomie, n.n.bez.
54.19.99↔	Sonstige Laparotomie, sonstige	83.45.10↔	Sonstige Myektomie, Kopf und Hals
54.21.00↔	Laparoskopie, n.n.bez.	83.45.11↔	Sonstige Myektomie, Schulter und Axilla
54.21.10↔	Laparoskopie, Diagnostische Laparoskopie	83.45.12↔	Sonstige Myektomie, Oberarm und Ellenbogen
54.21.20↔	Laparoskopie, Zugangsweg f Chir (Ther) Interventionen	83.45.13↔	Sonstige Myektomie, Unterarm
54.21.30↔	Laparoskopie, Laparoskopie mit Drainage	83.45.14↔	Sonstige Myektomie, Brustwand, Bauch und Rücken
54.21.99↔	Laparoskopie, sonstige		
54.22.00↔	Biopsie an Bauchwand oder Nabel, n.n.bez.		
54.22.10↔	Geschlossene [Nadel-] Biopsie an Bauchwand oder Nabel		
54.22.20↔	Offene Biopsie an Bauchwand oder Nabel		

83.45.15↔	Sonstige Myektomie, Leisten- und Genitalregion und Gesäss	92.27.79↔	Radioaktive Moulagen, sonstige
83.45.16↔	Sonstige Myektomie, Untere Extremität	92.28.00↔	Injektion oder Instillation von Radioisotopen, n.n.bez.
83.45.19↔	Sonstige Myektomie, Andere Lokalisation	92.28.01↔	Instillation von offenen Radionukliden in Gelenke
83.45.99↔	Sonstige Myektomie, sonstige	92.28.02↔	Radiojodth bis 1,2 GBq ohne rh-TSH
86.06.00↔	Einsetz e vollständig implantbar Infpump, n.n.bez.	92.28.03↔	Radiojodth bis 1,2 GBq mit rh-TSH
86.06.10↔	Enstz e vllst implntbr Infpmp z intrv Infs m prgrmb vriab Tgspr	92.28.04↔	Radiojodth bis 5 GBq ohne rh-TSH
86.06.11↔	Enstz vllst implntbr Infpmp z intrv Infs m knst Flssr(gsdrcbtr)	92.28.05↔	Radiojodth bis 5 GBq mit rh-TSH
86.06.20↔	Enstzvllst implntbr Infmpinrth/epd Infsprgrmb vriab Tgspr	92.28.06↔	Radiojodth über 5 GBq ohne rh-TSH
86.06.21↔	Ens vst implb Infpmp z intrth u epd Infs m kst Flssr(gdbtr)	92.28.07↔	Radiojodth über 5 GBq mit rh-TSH
86.06.99↔	Einsetz e vollständig implantbar Infpump, sonstige	92.28.11↔	Therapie mit offenen Radionukliden bei Knochenmetastasen
86.08.00↔	Ersetz e vollständig implantbar Infpump, n.n.bez.	92.28.12↔	Intrvnös plliatv Schmrzth m off Rdion b Knchnmtstsn
86.08.10↔	Erstz e vllst implntbr Infpmp z intrv Infs m prgrmb vriab Tgspr	92.28.13↔	Radiorezeptortherapie mit DOTA-konjugierten Somatostatin-Analoga
86.08.11↔	Erstz vllst implntbr Infpmp z intrv Infs m knst Flssr(gsdrcbtr)	92.28.20↔	Radioimmuntherapie mit 90Y-lbritumomab-Tiuxetan, parenteral
86.08.20↔	Erstzvllst implntbr Infmpinrth/epd Infsprgrmb vriab Tgspr	92.28.21↔	Gabe von Jod-131-MIBG (Metajodbenzylguanidin) parenteral
86.08.21↔	Ers vst implb Infpmp z intrth u epd Inf knst Flr(gdbtr)	92.28.31↔	Sel Intravask Radiochemoembolisation m I131Lipiodol
86.08.99↔	Ersetz e vollständig implantbar Infpump, sonstige	92.28.32↔	SI Intrvsk Rdionkldthrpie(SIRT)Emb v Yttrium90mrkiertn Mkrspähm
86.75.00↔	Revision von gestieltem oder freiem Lappen, n.n.bez.	92.28.33↔	Endovaskuläre Brachytherapie mit Rhenium-188
86.75.10↔	Revision von gestielt o fr Lp o fr Hauttx d Kopfes	92.29.11↔	Interst Brachyth m Impl entf Strahl i e E, nied Dos
86.75.11↔	Revision von gestielt o fr Lp o fr Hauttx d Halses	92.29.12↔	Interst Brachyth m Impl entf Strahl i e E, gep Dos
86.75.12↔	Rev von gestielt o fr Lp o fr Hauttx von Schult und Oba	92.29.13↔	Interst Brachyth m Impl entf Strahl i e E, ho Dos
86.75.13↔	Revision von gestielt o fr Lp o fr Hauttx d Unterarmes	92.29.19↔	Interst Brachyth m Impl entf Strahl i e E, sonst
86.75.14↔	Revision von gestielt oder fr Lp oder fr Hauttx d Hand	92.29.21↔	Interst Brachyth m Volimpl entf Strahl i m E, nd Dos
86.75.15↔	Rev von gestielt o fr Lp o fr Hauttx d Bruw und Rücken	92.29.22↔	Interst Brachyth m Volimpl entf Strahl i m E, gp Dos
86.75.16↔	Revision von gestielt o fr Lp o fr Hauttx d Bauchreg	92.29.23↔	Interst Brachyth m Volimpl entf Strahl i m E, ho Dos
86.75.17↔	Rev von gestielt o fr Lp o fr Hauttx d unteren Extrem	92.29.29↔	Interst Brachyth m Volimpl entf Strahl i m E, sonst
86.75.19↔	Revision von gestielt oder fr Lp oder fr Hauttx and Lok	92.29.31↔	Interst Brachyth m Volimpl entf Strahl, bis 10 Q
86.75.99↔	Revision von gestieltem oder freiem Lappen, sonstige	92.29.32↔	Interst Brachyth m Volimpl entf Strahl, m a 10 Q
92.27.00↔	Brachytherapie Körperoberfl, so od nnbez ApplikatOrt	92.29.33↔	Intrst Brchyth m Implnt v prm Str, v 16 bs 20 Quelln
92.27.10↔	Brachytherapie weibl GeschlOrgane nnbez	92.29.34↔	Intrst Brchyth m Implnt v prm Str, v 21 bs 25 Quelln
92.27.11↔	Brachytherapie intrauterin	92.29.35↔	Intrst Brchyth m Implnt v prm Str, v 26 bs bs 30 Quelln
92.27.12↔	Brachytherapie intravaginal	92.29.36↔	Intrst Brchyth m Implnt v prm Str, v 31 bs bs 35 Quelln
92.27.13↔	Brachytherapie intrauterin u intravaginal kombiniert	92.29.37↔	Intrst Brchyth m Implnt v prm Str, v 36 bs bs 40 Quelln
92.27.21↔	Brachytherapie Körperoberfläche	92.29.38↔	Intrst Brchyth m Implnt v prm Str, v 41 bs bs 45 Quelln
92.27.22↔	Brachytherapie intrakavitär	92.29.39↔	Intrst Brchyth m Implnt v prm Str, v 46 bs bs 50 Quelln
92.27.23↔	Brachytherapie intraluminal	92.29.3a↔	Intrst Brchyth m Implnt v prm Str, v 51 bs bs 55 Quelln
92.27.30↔	Brachytherapie Gefäss nnbez	92.29.3b↔	Intrst Brchyth m Implnt v prm Str, v 56 bs bs 60 Quelln
92.27.31↔	Brachytherapie Koronargefäss	92.29.3c↔	Intrst Brchyth m Implnt v prm Str, v 61 bs bs 65 Quelln
92.27.39↔	Brachytherapie so Gefäss	92.29.3d↔	Intrst Brchyth m Implnt v prm Str, v 66 bs bs 70 Quelln
92.27.70↔	Radioaktive Moulagen, n.n.bez.	92.29.3e↔	Intrst Brchyth m Implnt v prm Str, mhr als 70 Quelln
92.27.71↔	Konstrukt u Applikat v oberfl radioaktiven Moulagen		
92.27.72↔	Konstrukt u Applikat v ni auf d KöOberfl verw Applik		
92.27.73↔	Konstruktion und Applikation von Augenapplikatoren		

## Prozedur G12-2

34.03↔	Rethorakotomie	38.37.10↔	Resektion von tiefen abdominalen Venen mit Anastomose, n.n.bez.
38.14.00↔	Endarterektomie der Aorta, n.n.bez.	38.37.11↔	Resektion der V. cava inferior mit Anastomose
38.14.10↔	Endarterektomie von Aorta ascendens und Aortenbogen	38.37.12↔	Resektion der V.iliaca mit Anastomose
38.14.20↔	Endarterektomie der Aorta descendens	38.37.19↔	Resektion von tiefen abdominalen Venen mit Anastomose, sonstige
38.14.30↔	Endarterektomie der Aorta abdominalis	38.37.99↔	Resektion von abdominalen Venen mit Anastomose, sonstige
38.14.99↔	Endarterektomie der Aorta, sonstige	38.44.00↔	Resektion der Aorta abdominalis mit Ersatz, n.n.bez.
38.16.00↔	Endarterektomie von abdominalen Arterien, n.n.bez.	38.44.10↔	Resektion der Aorta abdominalis, suprarenal mit Ersatz
38.16.10↔	Endarterektomie von viszerale Arterien, n.n.bez.	38.44.11↔	Resektion der Aorta abdominalis, infrarenal mit Ersatz
38.16.11↔	Endarterektomie des Truncus coeliacus	38.44.12↔	Resektion der Aorta abdominalis, juxtarenal mit Ersatz
38.16.12↔	Endarterektomie der A. gastrica	38.44.99↔	Resektion der Aorta abdominalis mit Ersatz, sonstige
38.16.13↔	Endarterektomie der A. hepatica	38.46↔	Resektion von abdominalen Arterien mit Ersatz
38.16.14↔	Endarterektomie der A. lienalis	38.47.00↔	Resektion von abdominalen Venen mit Ersatz, n.n.bez.
38.16.15↔	Endarterektomie der A. renalis	38.47.10↔	Resektion von tiefen abdominalen Venen mit Ersatz, n.n.bez.
38.16.16↔	Endarterektomie der A. mesenterialis	38.47.11↔	Resektion der V. cava inferior mit Ersatz
38.16.17↔	Endarterektomie der A. lumbalis	38.47.12↔	Resektion der V. iliaca mit Ersatz
38.16.18↔	Endarterektomie der A. iliaca	38.47.19↔	Resektion von tiefen abdominalen Venen mit Ersatz, sonstige
38.16.19↔	Endarterektomie von viszerale Arterien, sonstige	38.47.99↔	Resektion von abdominalen Venen mit Ersatz, sonstige
38.16.99↔	Endarterektomie von abdominalen Arterien, sonstige	38.64.00↔	Sonstige Exzision der Aorta, n.n.bez.
38.34.00↔	Resektion der Aorta mit Anastomose, n.n.bez.	38.64.10↔	Sonstige Exzision der thorakalen Aorta
38.34.10↔	Resektion d Aort ascendens und d Aortenbogens mit Anast	38.64.20↔	Sonstige Exzision der Aorta abdominalis
38.34.20↔	Resektion der Aorta descendens mit Anastomose	38.64.99↔	Sonstige Exzision der Aorta, sonstige
38.34.30↔	Resektion der Aorta abdominalis mit Anastomose	38.66.00↔	Sonstige Exzision von abdominalen Arterien, n.n.bez.
38.34.99↔	Resektion der Aorta mit Anastomose, sonstige	38.66.10↔	Sonstige Exzision von viszerale Arterien, n.n.bez.
38.37.00↔	Resektion von abdominalen Venen mit Anastomose, n.n.bez.		

38.66.11↔	Sonstige Exzision des Truncus coeliacus	39.59.18↔	Transposition sonstiger viszeraler Arterien
38.66.12↔	Sonstige Exzision der A. gastrica	39.59.19↔	Transposition der A. iliaca
38.66.13↔	Sonstige Exzision der A. hepatica	39.59.20↔	Transposition von sonstigen abdominalen Arterien
38.66.14↔	Sonstige Exzision der A. lienalis	39.59.21↔	Transposition von Arterien der unteren Extremität
38.66.15↔	Sonstige Exzision der A. renalis	39.59.29↔	Transposition von Arterien, sonstige
38.66.16↔	Sonstige Exzision der A. mesenterialis	39.59.30↔	Sonstige Plast Reko von Gef an Kopf und Ha, n.n.bez.
38.66.17↔	Sonstige Exzision der A. lumbalis	39.59.31↔	Sonstige plastische Rekonstruktion e intrakr Gefässes
38.66.18↔	Sonstige Exzision der A. iliaca	39.59.32↔	Sonstige Plast Rekonstruktion d extrk A. vertebralis
38.66.19↔	Sonstige Exzision viszeraler Arterien, sonstige	39.59.33↔	So Plast Reko von extrk Aa an Kopf und Ha, So
38.66.99↔	Sonstige Exzision abdominaler Arterien, sonstige	39.59.34↔	Sonstige plastische Rekonstruktion der V. jugularis
38.67.00↔	Sonstige Exzision von abdominalen Venen, n.n.bez.	39.59.39↔	Sonstige Plast Reko von Gef an Kopf und Ha, sonstige
38.67.10↔	Sonstige Exzision von tiefen abdominalen Venen, n.n.bez.	39.59.40↔	Sonstige Plast Reko von Gef d ob Extrem, n.n.bez.
38.67.11↔	Sonstige Exzision der V. cava inferior	39.59.41↔	Sonstige plastische Rekonstruktion von Aa d ob Extrem
38.67.12↔	Sonstige Exzision der V. iliaca	39.59.42↔	S Plast Rk d V. sbcl, V. axll u V. brchiocphlc
38.67.19↔	Sonstige Exzision von tiefen abdominalen Venen, sonstige	39.59.48↔	So Plast Reko von sonstigen tiefen Venen d ob Extrem
38.67.99↔	Sonstige Exzision von abdominalen Venen, sonstige	39.59.49↔	Sonstige Plast Reko von Gef d ob Extrem, sonstige
38.86.00↔	Sonstiger chirurgischer Verschluss von abd Aa, n.n.bez.	39.59.50↔	Sonstige Plast Reko von thorakalen Gef, n.n.bez.
38.86.10↔	Sonstiger chir Verschluss von viszeralen Aa, n.n.bez.	39.59.51↔	Sonstige plastische Rekonstruktion der thorakalen Aorta
38.86.11↔	Sonstiger chirurgischer Verschluss des Truncus coeliacus	39.59.52↔	Sonstige plastische Rekonstruktion der A. pulmonalis
38.86.12↔	Sonstiger chirurgischer Verschluss der A. gastrica	39.59.53↔	Sonstige Plast Reko von thorakalen Aa, sonstige
38.86.13↔	Sonstiger chirurgischer Verschluss der A. hepatica	39.59.54↔	Sonstige plastische Rekonstruktion der V. pulmonalis
38.86.14↔	Sonstiger chirurgischer Verschluss der A. lienalis	39.59.55↔	Sonstige plastische Rekonstruktion der V. cava superior
38.86.15↔	Sonstiger chirurgischer Verschluss der A. renalis	39.59.59↔	Sonstige Plast Reko von thorakalen Gef, sonstige
38.86.16↔	Sonstiger chirurgischer Verschluss der A. mesenterialis	39.59.60↔	Sonstige plastische Rekonstruktion von abd Aa, n.n.bez.
38.86.17↔	Sonstiger chirurgischer Verschluss der A. iliaca	39.59.61↔	Sonstige plastische Rekonstruktion der abdominalen Aorta
38.86.19↔	Sonstiger chir Verschluss von viszeralen Aa, sonstige	39.59.62↔	Sonstige plastische Rekonstruktion des Truncus coeliacus
38.86.99↔	Sonstiger chirurgischer Verschluss von abd Aa, sonstige	39.59.63↔	Sonstige plastische Rekonstruktion der A. gastrica
38.87.00↔	Sonstiger chir Verschluss von abd Venen, n.n.bez.	39.59.64↔	Sonstige plastische Rekonstruktion A. hepatica
38.87.10↔	So chir Verschluss von tiefen abd Venen, n.n.bez.	39.59.65↔	Sonstige plastische Rekonstruktion der A. lienalis
38.87.11↔	Sonstiger chirurgischer Verschluss der V. cava inferior	39.59.66↔	Sonstige plastische Rekonstruktion der A. renalis
38.87.12↔	So chir Verschluss d V. iliaca communis u V. iliaca int	39.59.67↔	Sonstige plastische Rekonstruktion der A. mesenterica
38.87.19↔	So chir Verschluss von tiefen abd Venen, sonstige	39.59.68↔	Sonstige plastische Rekonstruktion der A. iliaca
38.87.99↔	Sonstiger chir Verschluss von abd Venen, sonstige	39.59.69↔	Sonstige plastische Rekonstruktion von abd Aa, sonstige
39.26.00↔	Sonstiger intra-abdominaler Gefäss-Shunt oder -Bypass, n.n.bez.	39.59.70↔	Sonstige Plast Rekonstruktion von abd Venen, n.n.bez.
39.26.10↔	Sonstiger intraabd GefShunt o Byp, Viszeralarterien	39.59.71↔	Sonstige plastische Rekonstruktion der V. cava inferior
39.26.11↔	Sonstiger intra-abdominaler Gefäss-Shunt oder -Bypass, Aorta	39.59.72↔	Sonstige plastische Rekonstruktion der V. iliaca
39.26.12↔	Sonstiger intraabd GefässShunt oder Byp, A. renalis	39.59.79↔	Sonstige Plast Rekonstruktion von abd Venen, sonstige
39.26.19↔	So intraabd GefShunt o Byp, So Viszeralarterien	39.59.80↔	Sonstige Plast Reko von Gef d unteren Extrem, n.n.bez.
39.26.99↔	Sonstiger intra-abdominaler Gefäss-Shunt oder -Bypass, sonstige	39.59.81↔	Sonstige Plast Rekonstruktion von Aa d unteren Extrem
39.42↔	Revision eines arteriovenösen Shunts zur Hämodialyse	39.59.82↔	Sonstige plastische Rekonstruktion der V. femoralis
39.49.00↔	Sonstige Revision nach vaskulärem Eingriff, n.n.bez.	39.59.83↔	Sonstige plastische Rekonstruktion der V. poplitea
39.49.10↔	Revision einer Gefäßanastomose	39.59.88↔	So Plast Reko von sonst tiefen Venen d unteren Extrem
39.49.20↔	Revision eines vaskulären Implantates	39.59.89↔	Sonstige Plast Reko von Gef d unteren Extrem, sonstige
39.49.21↔	Wechsel eines vaskulären Implantates	39.59.90↔	Sonstige Plast Reko e Gefässes, Venenklappenplastik
39.49.22↔	Entfernung eines vaskulären Implantates	39.59.99↔	Sonstige plastische Rekonstruktion eines Gefässes, sonstige
39.49.30↔	Ersatz eines kardialen Conduit	39.90.00↔	Einatz v prph Gfstnt(s) oh MdFreistzng, n.n.bz.
39.49.99↔	Sonstige Revision nach vaskulärem Eingriff, sonstige	39.90.10↔	Einsetz von Gefässst in nichtkardiale Gef, bare Stents
39.50.00↔	Angiopl o Athrkt an snst(n) NHzkrgrf(n), n.n.bz.	39.90.11↔	Einsetz v Gefässst i NiKard Gef, bioresorbierbare Stent
39.50.10↔	Angiopl o Athrkt an snst(n) NHzkrgrf(n) m Blln, n.n.bz.	39.90.12↔	Einatz v Gfässst i NKrd Gf, Grsslmng Stnt n.n.bz.
39.50.11↔	Angiopl o Athrkt an snst(n) NHzkrgrf(n) m Enf Blln	39.90.13↔	Einatz v Gfässst i NKrd Gf, Grsslmng Stnt ungvrd
39.50.12↔	Angiopl o Athrkt an snst(n) NHzkrgrf(n) m ctng Blln	39.90.14↔	Einatz v Gfässst i NKrd Gf, Grsslmng Stnt gvrd
39.50.13↔	Angiopl o Athrkt an snst(n) NHzkrgrf(n) m KryplstieBlln	39.90.15↔	Einatz v Gfässst i NKrd Gf, cvrd Stnt(Stntgr) i Nianeurysmtschn Gf
39.50.14↔	Angiopl o Athrkt an snst(n) NHzkrgrf(n) m Drg eltnng Blln	39.90.19↔	Einsetz von Gefässst i nichtKard Gef, sonstige Stents
39.50.19↔	Angiopl o Athrkt an snst(n) NHzkrgrf(n) m S Blln	39.90.30↔	Einatz v übrlng Stnt (>10 cm) i NKrd Gf, n.n.bz.
39.50.20↔	Angiopl Blade Laserangpl an sonst(n) NiHerzkrgef(en)	39.90.31↔	Einsetz von überlange bare Stent (>10 cm) i NiKard Gef
39.50.21↔	Angiopl Thrombektomie an sonstigem(n) NiHerzkrgef(en)	39.90.32↔	Einsetz v überlange covered Stent (>10 cm) i NiKard Gef
39.50.22↔	Angiopl Rotationsthromekt an sonst(n) NiHerzkrgef(en)	39.90.39↔	Einsetz von überlange Stents (>10 cm) i NiKard Gef, So Freilegung eines Gefässes
39.50.99↔	Angiopl o Athrkt an sonstigem(n) NiHerzkrgef(en), So Reimplantation eines aberrierenden Nierengefässes	39.91↔	
39.55↔	Reimplantation eines aberrierenden Nierengefässes	41.42.00↔	Exz oder Destr von Läsion oder Gewebe d Milz, n.n.bez.
39.59.00↔	Sonstige plastische Rekonstruktion eines Gefässes, n.n.bez.	41.42.10↔	Exzision von Läsion oder Gewebe der Milz
39.59.10↔	Transposition von Arterien, n.n.bez.	41.42.20↔	Destruktion von Läsion oder Gewebe der Milz
39.59.11↔	Transposition der extrakraniellen A. vertebralis	41.42.99↔	Exz oder Destr von Läsion oder Gewebe d Milz, sonstige
39.59.12↔	Transposition von sonstigen extrk Aa an Kopf und Hals	41.43↔	Partielle Splenektomie
39.59.13↔	Transposition von Arterien der oberen Extremität	41.5↔	Totale Splenektomie
39.59.14↔	Transposition von thorakalen Arterien	41.94↔	Milztransplantation
39.59.15↔	Transposition der A. gastrica, A. hepatica und A. lienalis	41.95.00↔	Plastische Rekonstruktion an der Milz, n.n.bez.
39.59.16↔	Transposition der A. renalis	41.95.10↔	Plastische Rekonstruktion an der Milz, Naht
39.59.17↔	Transposition der A. mesenterica	41.95.99↔	Plastische Rekonstruktion an der Milz, sonstige
		44.44↔	Katheterembolisation zur Blutstillung in Magen oder Duodenum
		51.02↔	Cholezystostomie durch Trokar

51.03↔	Sonstige Cholezystostomie	51.99.55↔	S Op an D Gllwg, Enl o Wchs v 6 o mhr slbpx Stnt (Prth), lprsk
51.31↔	Anastomose zwischen Gallenblase und hepatischen Gängen	51.99.91↔	Sonstige Op an D Gallwegen, Sonstige Reko d Gallwegen
51.42↔	Explor des Duct choledoch zur Beheb e and Obstr	51.99.99↔	Sonstige Operation an den Gallenwegen, sonstige
51.43↔	Einsetzen eines choledHepat Katheters zur Dekompr	52.51.00↔	Proximale Pankreatektomie, n.n.bez.
51.49↔	Inzision anderer Gallengänge zur Behebung einer Obstruktion	52.51.10↔	Proximale Pankreatektomie, pyloruserhaltend
51.51↔	Exploration des Ductus choledochus	52.51.20↔	Proximale Pankreatektomie, duodenerhaltend
51.59↔	Inzision eines anderen Gallengangs	52.51.99↔	Proximale Pankreatektomie, sonstige
51.61↔	Exzision eines Zystikusrestes	52.52↔	Kaudale Pankreatektomie
51.62↔	Exz der Amp Vateri (mit Reimpl des Duct choledoch)	52.59↔	Sonstige partielle Pankreatektomie
51.63↔	Sonstige Exzision am Ductus choledochus	52.6x.00↔	Totale Pankreatektomie, n.n.bez.
51.69↔	Exzision eines anderen Gallengangs	52.6x.99↔	Totale Pankreatektomie, sonstige
51.71↔	Einfache Naht am Ductus choledochus	52.92↔	Sondierung des Ductus pancreaticus
51.72↔	Choledochoplastik	52.95.00↔	Sonstige Operation am Pankreas, n.n.bez.
51.79↔	Plastische Rekonstruktion anderer Gallenwege	52.95.10↔	S Op a Pnkr, Extrkt v Stein(n) aus d Dct pncr, offn chr
51.81↔	Dilatation des Sphincter Oddii	52.95.11↔	S Op a Pnkr, Extrkt v Stein(n) aus d Dct pncr, lprsk
51.83↔	Plastische Rekonstruktion des Sphincter pancreaticus	52.95.20↔	Sonstige Op a Pankreas, Dilat d Duct pancr, laparask
51.89↔	Sonstige Operationen am Sphincter Oddii	52.95.30↔	So Op a Pankr, Einl e Drain i D Pankrgang, offen chir
51.93↔	Verschluss einer anderen Gallenfistel	52.95.31↔	So Op a Pankr, Einl e Drain i D Pankrgang, laparask
51.94↔	Revision einer Gallenwegsanastomose	52.95.40↔	S Op a Pnkr,Enl o Wchs N slbpx Stnt(Prth)i Pnkrngg,offn chr
51.95.20↔	Entfernen e Endoprothese aus d Gallengang, offen chir	52.95.41↔	S Op a Pnkr, Enl o Wchs e N slbpx Stnt (Prth) i D Pnkrngg, lprsk
51.95.21↔	Entfernen einer Endoprothese aus dem Gallengang, laparoskopisch	52.95.50↔	S Op a Pnkr,Enl o Wchs slbpx Stnt(Prth)i D Pnkrngg,offn chr
51.99.00↔	Sonstige Operation an den Gallenwegen, n.n.bez.	52.95.51↔	S Op a Pnkr, Enl o Wchs e slbpx Stnt (Prth) i D Pnkrngg, lprsk
51.99.10↔	So Op an D Gallwg, Extrakt v Stein aus and Gallgängen	52.95.60↔	Sonstige Op a Pankr, Plast Reko d Duct pancr, laparask
51.99.11↔	Sonstige Op an D Gallwegen, Destr an D Gallgängen	52.95.70↔	Sonstige Op a Pankr, Plastische Rekonstruktion d Pankr
51.99.12↔	Sonstige Op an D Gallwegen, Einl e Drain i D Gallgang	52.95.90↔	Sonstige Op a Pankreas, Sonstige endosk Op a Pankreas
51.99.13↔	Sonstige Op an D Gallwegen, Blutstill an D Gallgängen	52.95.99↔	Sonstige Operation am Pankreas, sonstige
51.99.14↔	Sonstige Op an D Gallwegen, Revision an D Gallgängen	52.99.00↔	Sonstige offene Operation am Pankreas, n.n.bez.
51.99.20↔	S Op an D Gllwg, Enl o Wchs e N slbpx Stnt (Prth), offn chr	52.99.10↔	Sonstige off Op a Pankreas, Dilat d Duct pancreaticus
51.99.21↔	S Op an D Gllwg, Enl o Wchs v mhr N slbpx Stnt (Prth), offn chr	52.99.20↔	Sonstige off Op a Pankr, Plast Reko d Duct pancr
51.99.30↔	S Op an D Gllwg, Enl o Wchs e N slbpx Stnt (Prth), lprsk	52.99.99↔	Sonstige offene Operation am Pankreas, sonstige
51.99.31↔	S Op an D Gllwg, Enl o Wchs v mhr N slbpx Stnt (Prth), lprsk	54.95↔	Inzision des Peritoneums
51.99.40↔	S Op an D Gllwg, Enl o Wchs e slbpx Stnt (Prth), offn chr	83.45.00↔	Sonstige Myektomie, n.n.bez.
51.99.41↔	S Op an D Gllwg, Enl o Wchs v 2 slbpx Stnt (Prth), offn chr	83.45.10↔	Sonstige Myektomie, Kopf und Hals
51.99.42↔	S Op an D Gllwg, Enl o Wchs v 3 slbpx Stnt (Prth), offn chr	83.45.11↔	Sonstige Myektomie, Schulter und Axilla
51.99.43↔	S Op an D Gllwg, Enl o Wchs v 4 slbpx Stnt (Prth), offn chr	83.45.12↔	Sonstige Myektomie, Oberarm und Ellenbogen
51.99.44↔	S Op an D Gllwg, Enl o Wchs v 5 slbpx Stnt (Prth), offn chr	83.45.13↔	Sonstige Myektomie, Unterarm
51.99.45↔	S Op an D Gllwg,Enl o Wchs v6o mhr slbpx Stnt(Prth),offn chr	83.45.14↔	Sonstige Myektomie, Brustwand, Bauch und Rücken
51.99.50↔	S Op an D Gllwg, Enl o Wchs e slbpx Stnt (Prth), lprsk	83.45.15↔	Sonstige Myektomie, Leisten- und Genitalregion und Gesäss
51.99.51↔	S Op an D Gllwg, Enl o Wchs v 2 slbpx Stnt (Prth), lprsk	83.45.16↔	Sonstige Myektomie, Untere Extremität
51.99.52↔	S Op an D Gllwg, Enl o Wchs v 3 slbpx Stnt (Prth), lprsk	83.45.19↔	Sonstige Myektomie, Andere Lokalisation
51.99.53↔	S Op an D Gllwg, Enl o Wchs v 4 slbpx Stnt (Prth), lprsk	83.45.99↔	Sonstige Myektomie, sonstige
51.99.54↔	S Op an D Gllwg, Enl o Wchs v 5 slbpx Stnt (Prth), lprsk		

## Prozedur G12-3

33.33↔	Pneumoperitoneum für Lungenkollaps	40.52.00↔	Radikale Exzision von periaortalen Lymphknoten, n.n.bez.
38.06.00↔	Inzision von abdominalen Arterien, n.n.bez.	40.52.10↔	Rd Exz v rtrprtn (praort, prk) u plvnn Lk als slbst Engr
38.06.10↔	Inzision von viszerale Arterien, n.n.bez.	40.52.11↔	Rd Exz v rtrprtn (praort, prk) u plvnn Lk i Rhmn e and Engr
38.06.11↔	Inzision des Truncus coeliacus	40.52.99↔	Radikale Exzision von periaortalen Lymphknoten, sonstige
38.06.12↔	Inzision der A. gastrica	40.53.00↔	Radikale Exzision von iliakalen Lymphknoten, n.n.bez.
38.06.13↔	Inzision der A. hepatica	40.53.10↔	Radikale Exz von iliakalen Lk als selbständiger Eingr
38.06.14↔	Inzision der A. lienalis	40.53.11↔	Radikale Exz von iliakalen Lk i Rahmen e and Eingr
38.06.15↔	Inzision der A. renalis	40.53.99↔	Radikale Exzision von iliakalen Lymphknoten, sonstige
38.06.16↔	Inzision der A. mesenterialis	40.54.00↔	Radikale Exzision der Leistengegend, n.n.bez.
38.06.17↔	Inzision der A. lumbalis	40.54.10↔	Radikale Exzision der Leistengegend als selbständiger Eingriff
38.06.18↔	Inzision der A. iliaca	40.54.11↔	Radikale Exzision d Leistengegend im Rahmen e and Eingr
38.06.19↔	Inzision von viszerale Arterien, sonstige	40.54.99↔	Radikale Exzision der Leistengegend, sonstige
38.06.99↔	Inzision von abdominalen Arterien, sonstige	40.59.00↔	Radikale Exzision anderer Lymphknoten, n.n.bez.
38.07.00↔	Inzision von abdominalen Venen, n.n.bez.	40.59.10↔	Radikale Exz and Lk als selbständiger Eingr, n.n.bez.
38.07.10↔	Inzision von tiefen abdominalen Venen, n.n.bez.	40.59.11↔	Radikale Exz mediastinaler Lk als selbständiger Eingr
38.07.11↔	Inzision der V. cava inferior	40.59.12↔	Radikale Exz peribronchialer Lk als selbständiger Eingr
38.07.12↔	Inzision der V. iliaca	40.59.19↔	Radikale Exz and Lk als selbständiger Eingr, sonstige
38.07.19↔	Inzision von tiefen abdominalen Venen, sonstige	40.59.20↔	Radikale Exz and Lk i Rahmen e and Eingr, n.n.bez.
38.07.99↔	Inzision von abdominalen Venen, sonstige	40.59.21↔	Radikale Exz mediastinaler Lk i Rahmen e and Eingr
40.50↔	Radikale Exzision von Lymphknoten, n.n.bez.	40.59.22↔	Radikale Exz peribronchialer Lk i Rahmen e and Eingr
40.51.00↔	Radikale Exzision von axillären Lymphknoten, n.n.bez.	40.59.29↔	Radikale Exz and Lk i Rahmen e and Eingr, sonstige
40.51.10↔	Radikale Exz von axillären Lk als selbständiger Eingr	40.59.99↔	Radikale Exzision anderer Lymphknoten, sonstige
40.51.11↔	Radikale Exz von axillären Lk i Rahmen e and Eingr	40.9x.00↔	Sonstige Operationen an lymphatischen Strukturen, n.n.bez.
40.51.99↔	Radikale Exzision von axillären Lymphknoten, sonstige	40.9x.10↔	Anastomose zur Beseitigung eines Lymphödems

40.9x.20↔	Inzision einer Lymphozele	86.06.20↔	Enstzvlst implntbr Infmpmpintrth/epd Infspgrmb vriab Tgspr
40.9x.30↔	Drainage eines Lymphödems	86.06.21↔	Ens vst impb Infmp z intrth u epd Inf m kst Flssr(gdbtr)
40.9x.40↔	Therapeutische perkutane Lympktion einer Lymphozele	86.06.99↔	Einsetz e vollständig implantbar Infmpump, sonstige
40.9x.99↔	Sonstige Operationen an lymphatischen Strukturen, sonstige	86.08.00↔	Ersetz e vollständig implantbar Infmpump, n.n.bez.
50.14↔	Laparoskopische Leberbiopsie	86.08.10↔	Erstz e vlst implntbr Infmp z intrv Inf m prgrmb vriab Tgspr
54.11↔	Probepaparatomie	86.08.11↔	Erstz vlst implntbr Infmp z intrv Inf m knst Flßrt(gsdrcbtr)
54.12.00↔	Wiedereröffnung einer kürzlichen Laparotomie, n.n.bez.	86.08.20↔	Erstzvlst implntbr Infmpmpintrth/epd Infspgrmb vriab Tgspr
54.12.10↔	Wiedereröffn e kürzlichen Laparot, SecondlookLaparot	86.08.21↔	Ers vst impb Infmp z intrth u epd Inf knst Flr(gdbtr)
54.12.99↔	Wiedereröffnung einer kürzlichen Laparotomie, sonstige	86.08.99↔	Ersetz e vollständig implantbar Infmpump, sonstige
54.19.00↔	Sonstige Laparotomie, n.n.bez.	86.75.00↔	Revision von gestieltem oder freiem Lappen, n.n.bez.
54.19.10↔	Sonstige Laparotomie, Laparotomie mit Drainage	86.75.10↔	Revision von gestielt o fr Lp o fr Hauttx d Kopfes
54.19.99↔	Sonstige Laparotomie, sonstige	86.75.11↔	Revision von gestielt o fr Lp o fr Hauttx d Halses
54.21.00↔	Laparoskopie, n.n.bez.	86.75.12↔	Rev von gestielt o fr Lp o fr Hauttx von Schult und Oba
54.21.10↔	Laparoskopie, Diagnostische Laparoskopie	86.75.13↔	Revision von gestielt o fr Lp o fr Hauttx d Unterarmes
54.21.20↔	Laparoskopie, Zugangsweg f Chir (Ther) Interventionen	86.75.14↔	Revision von gestielt oder fr Lp oder fr Hauttx d Hand
54.21.30↔	Laparoskopie, Laparoskopie mit Drainage	86.75.15↔	Rev von gestielt o fr Lp o fr Hauttx d Bruw und Rücken
54.21.99↔	Laparoskopie, sonstige	86.75.16↔	Revision von gestielt o fr Lp o fr Hauttx d Bauchreg
54.4x.00↔	Exzision oder Destruktion von Peritonealgewebe, n.n.bez.	86.75.17↔	Rev von gestielt o fr Lp o fr Hauttx d unteren Extrem
54.4x.10↔	Exz o Dstr v Prtnealgw, Exz v Appndcs eppliocae	86.75.19↔	Revision von gestielt oder fr Lp oder fr Hauttx and Lok
54.4x.11↔	Exz oder Destr von Peritonealgew, Exz von Mesenterium	86.75.99↔	Revision von gestieltem oder freiem Lappen, sonstige
54.4x.12↔	Exz oder Destr von Peritonealgewebe, Exz von Omentum	92.27.00↔	Brachytherapie Körperoberfl, so od nnbez ApplikatOrt
54.4x.99↔	Exzision oder Destruktion von Peritonealgewebe, sonstige	92.27.10↔	Brachytherapie weibl GeschlOrgane nnbez
54.61↔	Wiederverschluss einer postoperativen abdominalen Wunddehiszenz	92.27.11↔	Brachytherapie intrauterin
54.62↔	Verzögerter Verschluss einer granulierenden Abdominalwunde	92.27.12↔	Brachytherapie intravaginal
54.74↔	Sonstige Rekonstruktion am Omentum	92.27.13↔	Brachytherapie intrauterin u intravaginal kombiniert
54.92↔	Entfernen eines Fremdkörpers aus der Peritonealhöhle	92.27.21↔	Brachytherapie Körperoberfläche
54.94↔	Formung eines peritoneovaskulären Shunts	92.27.22↔	Brachytherapie intrakavitär
54.99.00↔	Sonstige Operationen in der Abdominal-Region, n.n.bez.	92.27.23↔	Brachytherapie intraluminal
54.99.10↔	Einsatz eines Klammernahtgerätes, n.n.bez.	92.27.30↔	Brachytherapie Gefäss nnbez
54.99.11↔	Einsatz eines zirkulären Klammernahtgerätes, offen chirurgisch	92.27.31↔	Brachytherapie Koronargefäss
54.99.12↔	Ens e zrlklärm Klmmrnhtgräts, übrrvbsthnd Körperöffnng	92.27.39↔	Brachytherapie so Gefäss
54.99.13↔	Einsatz eines linearen Klammernahtgerätes, offen chirurgisch	92.27.70↔	Radioaktive Moulagen, n.n.bez.
54.99.14↔	Einsatz eines linearen Klammernahtgerätes, laparoskopisch	92.27.71↔	Konstrukt u Applikat v oberfl radioaktiven Moulagen
54.99.19↔	Einsatz eines Klammernahtgerätes,sonstige	92.27.72↔	Konstrukt u Applikat v ni auf d KöOberfl verw Applik
54.99.20↔	Art d verwendeten Mat f Gewers und Gewerst, n.n.bez.	92.27.73↔	Konstruktion und Applikation von Augenapplikatoren
54.99.21↔	Nicht resorbierbares Material ohne Beschichtung	92.27.79↔	Radioaktive Moulagen, sonstige
54.99.22↔	Nicht resorbierbares Material mit antimikrobieller Beschichtung	92.28.00↔	Injektion oder Instillation von Radioisotopen, n.n.bez.
54.99.23↔	Nicht resorbierbares Material mit Titanbeschichtung	92.28.01↔	Instillation von offenen Radionukliden in Gelenke
54.99.24↔	Nicht resorbierbares Material, mit sonstiger Beschichtung	92.28.02↔	Radiojodth bis 1,2 GBq ohne rh-TSH
54.99.25↔	Composite-Material	92.28.03↔	Radiojodth bis 1,2 GBq mit rh-TSH
54.99.26↔	(Teil-) resorbierbares Material, synthetisch	92.28.04↔	Radiojodth bis 5 GBq ohne rh-TSH
54.99.27↔	(Teil-) resorbierbares Material, biologisch	92.28.05↔	Radiojodth bis 5 GBq mit rh-TSH
54.99.29↔	Art d verwendeten Mat f Gewers und Gewerst, sonstige	92.28.06↔	Radiojodth über 5 GBq ohne rh-TSH
54.99.30↔	So Op i d AbdRg, Rs v Gw i d Bauchrg oh schr Orgnuordng	92.28.07↔	Radiojodth über 5 GBq mit rh-TSH
54.99.40↔	So Op i d AbdReg, Rev e kutperit Fistel ( Kathvrwsys)	92.28.11↔	Therapie mit offenen Radionukliden bei Knochenmetastasen
54.99.41↔	So Op i d AbdRg, Entf o Vrschl e ktptr Fstl (Kthvrwsys)	92.28.12↔	Intrvnös plliatv Schmrzth m off Rdion b Knchnmtstsn
54.99.50↔	So Op i d AbdReg, Anl e temp Bauchwandverschlusses	92.28.13↔	Radiorezeptortherapie mit DOTA-konjugierten Somatostatin-Analoga
54.99.60↔	Sonstige Operationen in der Abdominal-Region, Lumbotomie	92.28.20↔	Radioimmuntherapie mit 90Y-lbritumomab-Tiuxetan, parenteral
54.99.61↔	Sonstige Operationen in der Abdominal-Region, Relumbotomie	92.28.21↔	Gabe von Jod-131-MIBG (Metajodbenzylguanidin) parenteral
54.99.99↔	Sonstige Operationen in der Abdominal-Region, sonstige	92.28.31↔	Sel Intravask Radiochemoembolisation m I131Lipiodol
59.00↔	Retropitoneale Dissektion, n.n.bez.	92.28.32↔	SI Intrvsk Rdionkldthrpie(SIRT)Emb v Yttrium90mrkiertn Mkrsphärm
59.19↔	Sonstige Inzision am perivesikalen Gewebe	92.28.33↔	Endovaskuläre Brachytherapie mit Rhenium-188
59.91↔	Exzision am perirenaln oder perivesikalen Gewebe	92.29.11↔	Interst Brachyth m Impl entf Strahl i e E, nied Dos
59.92↔	Sonstige Operationen am perirenaln oder perivesikalen Gewebe	92.29.12↔	Interst Brachyth m Impl entf Strahl i e E, gep Dos
69.19↔	So Exz oder Destr an Uterus und uter Halteapp	92.29.13↔	Interst Brachyth m Impl entf Strahl i e E, ho Dos
70.32.00↔	Exzision oder Destruktion einer Läsion im Douglasraum, n.n.bez.	92.29.19↔	Interst Brachyth m Impl entf Strahl i e E, sonst
70.32.10↔	Exzision einer Läsion im Douglasraum	92.29.21↔	Interst Brachyth m Volimpl entf Strahl i m E, nd Dos
70.32.11↔	Destruktion einer Läsion im Douglasraum	92.29.22↔	Interst Brachyth m Volimpl entf Strahl i m E, gp Dos
70.32.99↔	Exzision oder Destruktion einer Läsion im Douglasraum, sonstige.	92.29.23↔	Interst Brachyth m Volimpl entf Strahl i m E, ho Dos
70.92.00↔	Sonstige Opertionen am Douglasraum, n.n.bez.	92.29.29↔	Interst Brachyth m Volimpl entf Strahl i m E, sonst
70.92.10↔	Enteroelytozellenplastik	92.29.31↔	Interst Brachyth m Volimpl entf Strahl, bis 10 Q
70.92.99↔	Sonstige Opertionen am Douglasraum, sonstige	92.29.32↔	Interst Brachyth m Volimpl entf Strahl, m a 10 Q
70.93↔	So Operat Douglasraum m Transplantat od Proth	92.29.33↔	Intrst Brchyth m Implnt v prm n Str, v 16 bs 20 Quells
86.06.00↔	Einsetz e vollständig implantbar Infmpump, n.n.bez.	92.29.34↔	Intrst Brchyth m Implnt v prm n Str, v 21 bs 25 Quells
86.06.10↔	Enstz e vlst implntbr Infmp z intrv Inf m prgrmb vriab Tgspr	92.29.35↔	Intrst Brchyth m Implnt v prm n Str, v 26 bs bs 30 Quells
86.06.11↔	Enstz vlst implntbr Infmp z intrv Inf m knst Flssr(gsdrcbtr)	92.29.36↔	Intrst Brchyth m Implnt v prm n Str, v 31 bs bs 35 Quells
		92.29.37↔	Intrst Brchyth m Implnt v prm n Str, v 36 bs bs 40 Quells
		92.29.38↔	Intrst Brchyth m Implnt v prm n Str, v 41 bs bs 45 Quells

92.29.39↔ Intrst Brchyth m Implnt v prm Str, v 46 bs bs 50 Quelln  
 92.29.3a↔ Intrst Brchyth m Implnt v prm Str, v 51 bs bs 55 Quelln  
 92.29.3b↔ Intrst Brchyth m Implnt v prm Str, v 56 bs bs 60 Quelln

92.29.3c↔ Intrst Brchyth m Implnt v prm Str, v 61 bs bs 65 Quelln  
 92.29.3d↔ Intrst Brchyth m Implnt v prm Str, v 66 bs bs 70 Quelln  
 92.29.3e↔ Intrst Brchyth m Implnt v prm Str, mhr als 70 Quelln

**ADRG G13****Andere Eingriffe an Darm oder Enterostoma mit äußerst schweren CC**

Prozedur in Tabelle G13-1 und PCCL &gt; 3

**DRG G13Z****Andere Eingriffe an Darm oder Enterostoma mit äußerst schweren CC****Prozedur G13-1**

45.31↔ Sonstige lokale Exzision einer Läsion im Duodenum  
 45.32↔ Sonstige Destruktion einer Läsion im Duodenum  
 45.33↔ Lok Exz von Läsion oder Gewebe im Dünnd, auss Duod  
 45.34↔ Sonstige Destruktion einer Läsion im Dünndarm, ausser Duodenum  
 45.49↔ Sonstige Destruktion einer Läsion im Dickdarm  
 46.02↔ Resektion eines exteriorisierten Dünndarmsegments  
 46.04↔ Resektion eines exteriorisierten Dickdarmsegments  
 46.40↔ Revision eines intestinalen Stomas, n.n.bez.  
 46.41.00↔ Revision eines Dünndarm-Stomas, n.n.bez.  
 46.41.10↔ Rev e DünndStomas, Plast Erw o Eineng e DünndStomas  
 46.41.11↔ Revision e DünndStomas, Neueinpflanzung e DünndStomas  
 46.41.12↔ Rev e DünndStomas, Abtr d vorverl Teiles e DünndStomas  
 46.41.20↔ Rv e DünndStms, Umwld e DünndStms i ein kntn Stm  
 46.41.99↔ Revision eines Dünndarm-Stomas, sonstige  
 46.42↔ Plastische Rekonstruktion an einer Perikolostomie-Hernie  
 46.43.00↔ Sonstige Revision eines künstlichen Dickdarmstomas, n.n.bez.  
 46.43.10↔ So Rev e künstl Dickdarmst, Plast Erw o Eineng e Kolost  
 46.43.11↔ So Rev e künstl Dickdarmst, Neueinpflanzung e Kolost  
 46.43.12↔ S Rv e künstl Dckdarmst, Abtr d vorverl Teils e Klist  
 46.43.20↔ S Rv e künstl Dckdarmst, Umwld e Klist i ein kntn Stm  
 46.43.99↔ Sonstige Revision eines künstlichen Dickdarmstomas, sonstige  
 46.79.10↔ Sonstige Reko a Darm, Nht e sonstigen Darmverletzung

46.79.21↔ So Reko a Darm, Verschl e sonst Darmfistel, offen chir  
 46.79.22↔ So Reko a Darm, Verschluss e sonst Darmfistel, laparask  
 46.79.30↔ S Rk a Darm, Erweiterngs Vrschmälgngsplstk a Darm  
 46.79.31↔ S Rk a Darm, Lngtdnl Drmvrlängng n Bianch  
 46.79.32↔ S Rk a Darm, Sriel tmsvrs Entrplstie [STEP]  
 46.79.39↔ Sonstige Rekonstruktion am Darm, Sonstige Darmverlängerung  
 46.79.40↔ Sonstige Rekonstruktion a Darm, Anl e Reservoirs, Dünnd  
 46.79.41↔ Sonstige Rekonstruktion a Darm, Anl e Reservoirs, Dickd  
 46.79.50↔ Sonstige Reko a Darm, Revision e Reservoirs, Dünnd  
 46.79.51↔ Sonstige Reko a Darm, Revision e Reservoirs, Dickd  
 46.79.99↔ Sonstige Rekonstruktion am Darm, sonstige  
 48.35.00↔ Lokale Exzision von rektaler Läsion oder Gewebe, n.n.bez.  
 48.35.10↔ Lk Exz rkt Läs Gw, Lk Schlgr, sbm Exz Vlwz rkt Läs Gw, endsk  
 48.35.11↔ Lk Exz rkt Läs Gw, Lk Schlgr, sbm Exz Vlwz rkt Läs Gw, s Zg  
 48.35.20↔ Lk Exz v rkt Läs o Gw, Lk Thrmobltn v rkt Läs o Gw  
 48.35.21↔ Lk Exz v rkt Läs o Gw, Phtdyn Thr v rkt Läs o Gw  
 48.35.29↔ Lok Exz v rekt Läs o Gew, So Lok Destr v rekt Läs o Gew  
 48.35.99↔ Lokale Exzision von rektaler Läsion oder Gewebe, sonstige  
 [Endoskopische] Polypektomie am Rektum  
 48.36↔ Sonstige Rekonstruktion am Rektum  
 48.79↔ Sonstige Rekonstruktion am Rektum  
 48.93↔ Verschluss einer perirektalen Fistel

**ADRG G14****Geriatrische frührehabilitative Komplexbehandlung mit bestimmter OR-Prozedur bei Krankheiten und Störungen der Verdauungsorgane**

Geriatrische frührehabilitative Komplexbehandlung und Bestimmte OR-Prozeduren

**DRG G14Z****Geriatrische frührehabilitative Komplexbehandlung mit bestimmter OR-Prozedur bei Krankheiten und Störungen der Verdauungsorgane****ADRG G15****Strahlentherapie mit großem abdominellen Eingriff**

Prozedur in Tabelle G15-1 und mindestens eine Prozedur in Tabelle G15-2

**DRG G15Z****Strahlentherapie mit großem abdominellen Eingriff****Prozedur G15-1**

92.20↔ Infusion von flüssigem Radioisotop  
 92.21.00↔ Oberflächenstrahlentherapie: n.n.bez.  
 92.21.01↔ Oberflächenstrahlentherapie: Bis zu 2 Bestrahlungsfeldern  
 92.21.02↔ Oberflächenstrahlentherapie: Mehr als 2 Bestrahlungsfelder  
 92.22.00↔ Orthovoltstrahlentherapie: n.n.bez.  
 92.22.01↔ Orthovoltstrahlentherapie: Bis zu 2 Bestrahlungsfeldern  
 92.22.02↔ Orthovoltstrahlentherapie: Mehr als 2 Bestrahlungsfelder  
 92.22.11↔ Intraoperative Röntgenstrahlentherapie, bis 300 kV  
 92.22.12↔ Intraoperative Röntgenstrahlentherapie, 300 kV - < 1 MV  
 92.22.19↔ Intraoperative Röntgenstrahlentherapie, sonstige  
 92.23.00↔ Hochvoltstrahlentherapie, n.n.bez.

92.23.01↔ Telekobaltgerät bis zu 2 Bestrahlungsfelder  
 92.23.02↔ Telekobaltgerät 3 bis 4 Bestrahlungsfelder  
 92.23.03↔ Telekobaltgerät me a 4 BestrahlFeld od 3D-gep Bestr  
 92.23.08↔ Hochvoltstrahlentherapie: andere Isotope  
 92.23.09↔ Telekobaltgerät, Sonstige  
 92.24.00↔ Teleradiotherapie mit Photonen, Linearbeschleuniger, n.n.bez.  
 92.24.01↔ Teleradiotherapie m Photonen, Linearbeschl, Grossf  
 92.24.02↔ Teleradiotherapie m Elektr, Linearbeschl, Halbkörp  
 92.24.03↔ Teleradiotherapie m Elektr, Linearbeschl, Ganzkörp  
 92.24.04↔ TeleradTher mit Phot, LinBeschl, IntrOp StrahlTher  
 92.24.09↔ Teleradiotherapie mit Photonen, Linearbeschleuniger, sonstige



92.24.11↔	TeleradTher Phot LinBe bis 2 BestrF: M bildg Einst	92.29.21↔	Interst Brachythy m Volimpl entf Strahl i m E, nd Dos
92.24.12↔	TelerTher Phot LiBe me a 2 BeF: M bildgest Einst	92.29.22↔	Interst Brachythy m Volimpl entf Strahl i m E, gp Dos
92.24.13↔	TelerTher Phot LiBe 3-D gepl Best: M bildgest Einst	92.29.23↔	Interst Brachythy m Volimpl entf Strahl i m E, ho Dos
92.24.14↔	TeleR Phot intensMod RadTher: M bildgest Einst	92.29.29↔	Interst Brachythy m Volimpl entf Strahl i m E, sonst
92.24.21↔	TeleR Phot LinBe, bis zu 2 BestrF: Oh bildg Einst	92.29.31↔	Interst Brachythy m Volimpl entf Strahl, bis 10 Q
92.24.22↔	TeleR Phot LinBe, me a 2 BestrF: Oh bildg Einst	92.29.32↔	Interst Brachythy m Volimpl entf Strahl, m a 10 Q
92.24.23↔	TeleR Phot LinBe, 3-D gepl Best: Oh bildg Einst	92.29.33↔	Intrst Brchthy m Implnt v prmn Str, v 16 bs 20 Quelln
92.24.24↔	TeleR Phot LinBe, intMod Radiother: Oh bildg Einst	92.29.34↔	Intrst Brchthy m Implnt v prmn Str, v 21 bs 25 Quelln
92.24.25↔	Tirdth m Pht: hchkmplx Rdioth m spezialisiertr Assttng	92.29.35↔	Intrst Brchthy m Implnt v prmn Str, v 26 bs bs 30 Quelln
92.25.00↔	Teleradiotherapie mit Elektronen, Linearbeschleuniger, n.n.bez.	92.29.36↔	Intrst Brchthy m Implnt v prmn Str, v 31 bs bs 35 Quelln
92.25.01↔	Teleradiotherapie m Elektr, Linearbeschl, Grossf	92.29.37↔	Intrst Brchthy m Implnt v prmn Str, v 36 bs bs 40 Quelln
92.25.02↔	Teleradiotherapie m Elektr, Linearbeschl, Halbkörp	92.29.38↔	Intrst Brchthy m Implnt v prmn Str, v 41 bs bs 45 Quelln
92.25.03↔	Teleradiotherapie m Elektr, Linearbeschl, Ganzkörp	92.29.39↔	Intrst Brchthy m Implnt v prmn Str, v 46 bs bs 50 Quelln
92.25.04↔	TeleradTher mit Elektr, LinBeschl, IntrOp StrahlTher	92.29.3a↔	Intrst Brchthy m Implnt v prmn Str, v 51 bs bs 55 Quelln
92.25.09↔	Teleradiotherapie mit Elektronen, Linearbeschleuniger, sonstige	92.29.3b↔	Intrst Brchthy m Implnt v prmn Str, v 56 bs bs 60 Quelln
92.25.11↔	TeleradTher Elektr LinBe, M bildg Einst	92.29.3c↔	Intrst Brchthy m Implnt v prmn Str, v 61 bs bs 65 Quelln
92.25.12↔	TeleradTher Elektr LinBe b 2 BestrF: M bildg Einst	92.29.3d↔	Intrst Brchthy m Implnt v prmn Str, v 66 bs bs 70 Quelln
92.25.13↔	TelerTher Elektr LiBe me a 2 BeF: M bildgest Einst	92.29.3e↔	Intrst Brchthy m Implnt v prmn Str, mhr als 70 Quelln
92.25.14↔	TelerTher Elek LiBe 3-D gepl Best: M bildgest Einst	92.29.40↔	Brachytherapie mit Oberflächenapplikatoren, n.n.bez.
92.25.15↔	TeleR Elektr intensMod RadTher: M bildgest Einst	92.29.49↔	Brachytherapie mit Oberflächenapplikatoren, sonstige
92.25.21↔	TeleR Elektr LinBe, bis zu 2 BestrF: Oh bildg Einst	92.29.51↔	Entf v umschl Radionukl o inakt Appl unter Anästht
92.25.22↔	TeleR Elektr LinBe, me a 2 BestrF: Oh bildg Einst	92.29.60↔	Konst u Anp v Fix- u Bhdhlfen b Str, Fix, nnbez
92.25.23↔	TeleR Elektr LinBe, 3-D gepl Best: Oh bildg Einst	92.29.61↔	Konst u Anp v Fix- u Bhdhlfen b Str, Fix, einfach
92.25.24↔	TeleR Elek LinBe, intMod Radiother: Oh bildg Einst	92.29.62↔	Konst u Anp v Fix- u Bhdhlfen b Str, Fix, mittl SG
92.26.00↔	Teleradiotherapie mit anderen Partikelstrahlen, n.n.bez.	92.29.63↔	Konst u Anp v Fix- u Bhdhlfen b Str, Fix, komplex
92.26.10↔	Prtntnrthp, bs z 2 Bstrfldr, oh bldgst Enst	92.29.64↔	Konst u Anp v Fix- u Bhdghlfen b Str, Bhdghlfen
92.26.11↔	Prtntnrthp, bs z 2 Bstrfldr, m bldgst Enst	92.29.65↔	Konst u Anp v Fix- u Bhdghlf b Str, ind BI o VK
92.26.20↔	Prtntnrthp, mhr als 2 Bstrfldr, oh bldgst Enst	92.29.69↔	Konst u Anp v Fix- u Bhdghlf b Strahlenth, sonst
92.26.21↔	Prtntnrthp, mhr als 2 Bstrfldr, m bldgst Enst	92.29.70↔	Bestrahlsim ext Bestrahlu u Brachythy, nnbez
92.26.99↔	Teleradiotherapie mit anderen Partikelstrahlen, sonstige	92.29.71↔	BestrSim ext Bestrahlu u Brachythy, CT-Sim ext Best
92.27.00↔	Brachytherapie Körperoberfl, so od nnbez ApplikatOrt	92.29.72↔	BestrSim ext Bestr u Brachythy, CT-Sim Brachythy
92.27.10↔	Brachytherapie weibl GeschlOrgane nnbez	92.29.73↔	BestrSim ext Bestr u Brachythy, Feldf m Sim, o 3D
92.27.11↔	Brachytherapie intrauterin	92.29.74↔	BestrSim ext Bestr u Brachythy, Feldf m Sim, m 3D
92.27.12↔	Brachytherapie intravaginal	92.29.79↔	BestrSim ext Bestrahlu u Brachythy, sonst
92.27.13↔	Brachytherapie intrauterin u intravaginal kombiniert	92.29.80↔	BestrPI perk Bestrahlu u Brachythy, nnbez
92.27.21↔	Brachytherapie Körperoberfläche	92.29.81↔	BestrahlsPlan f d intensitätsmod RadioTher
92.27.22↔	Brachytherapie intrakavitär	92.29.82↔	BestrPI perk Best u Brachythy, BestrPI m CT u MRT
92.27.23↔	Brachytherapie intraluminal	92.29.83↔	BestrPI perk Best u Brachythy, BestrPI Brachythy, mi
92.27.30↔	Brachytherapie Gefäss nnbez	92.29.84↔	BestrPI perk Best u Brachythy, BestrPI Brachythy, ko
92.27.31↔	Brachytherapie Koronargefäss	92.29.85↔	BestrPI perk Best u Brachythy, BestrPI o ind Dos
92.27.39↔	Brachytherapie so Gefäss	92.29.86↔	BestrahlsPlan f perkut Bestrahlu, m individ Dosisplan
92.27.70↔	Radioaktive Moulagen, n.n.bez.	92.29.87↔	Bstrpl f Prkt Bstr u Brchthy, Bstrpl m Fsion v CT u PETBldrn
92.27.71↔	Konstrukt u Applikat v oberfl radioaktiven Moulagen	92.29.88↔	Bstrpl f Prkt Bstr&Brchthy, Bstrpl m Fsion v CT, MRT&PETBldrn
92.27.72↔	Konstrukt u Applikat v ni auf d KöOberfl verw Applik	92.29.89↔	BestrPI perkutane Bestrahlung u Brachythy, sonst
92.27.73↔	Konstruktion und Applikation von Augenapplikatoren	92.30.00↔	Stereotaktische Bestrahlung, einzeitig, n.n.bez.
92.27.79↔	Radioaktive Moulagen, sonstige	92.30.01↔	Stereotaktische Bestrahlung, einzeitig: Zerebral, n.n.bez.
92.28.00↔	Injektion oder Instillation von Radioisotopen, n.n.bez.	92.30.02↔	Stereotaktische Bestrahlung, einzeitig: Extrazerebral, n.n.bez.
92.28.01↔	Instillation von offenen Radionukliden in Gelenke	92.30.20↔	Stereot Bestr, einzeit: Zerebral, intmod Radioth
92.28.02↔	Radiojodth bis 1,2 GBq ohne rh-TSH	92.30.21↔	Stereot Bestr, einzeit: Zereb, intmod Bogenbestr (IMAT)
92.28.03↔	Radiojodth bis 1,2 GBq mit rh-TSH	92.30.22↔	Stereot Bestr, einzeit: Zerebral, bildgest Einst
92.28.04↔	Radiojodth bis 5 GBq ohne rh-TSH	92.30.30↔	Stereot Bestr, einzeit: Extrazer, intmod Radioth
92.28.05↔	Radiojodth bis 5 GBq mit rh-TSH	92.30.31↔	Streot Bstr, einzeit: Extrzr, intmd Bgnbstr (IMAT)
92.28.06↔	Radiojodth über 5 GBq ohne rh-TSH	92.30.32↔	Stereot Bestr, einzeit: Extrazer, bildgest Einst
92.28.07↔	Radiojodth über 5 GBq mit rh-TSH	92.30.99↔	Stereotaktische Bestrahlung, einzeitig, sonstige
92.28.11↔	Therapie mit offenen Radionukliden bei Knochenmetastasen	92.31.00↔	Radiochirurgie mit Photonen n.n. bez., zerebral
92.28.12↔	Intrvnös plliatv Schmrzth m off Rdion b Knchnmstsn	92.31.10↔	Radiochirurgie mit Photonen n.n. bez., extrazerebral
92.28.13↔	Radiorezeptortherapie mit DOTA-konjugierten Somatostatin-Analoga	92.32.00↔	Mehrquellige Photon-Radiochirurgie, n.n.bez.
92.28.20↔	Radioimmuntherapie mit 90Y-Ibritumomab-Tiuxetan, parenteral	92.32.01↔	Mehrquellige Photon-Radiochirurgie: Gamma-knife
92.28.21↔	Gabe von Jod-131-MIBG (Metajodbenzylguanidin) parenteral	92.33.00↔	Teilchen-Radiochirurgie, n.n.bez.
92.28.31↔	Sel Intravask Radiochemoembolisation m I131Lipiodol	92.33.01↔	And HochvoltstrTh: Stereotakt Bestr, einzeit, zereb
92.28.32↔	SI Intrvsk Rdionkldthrpie(SIRT)Emb v Yttrium90mrkiertn Mkrsphärn	92.33.11↔	And HochvoltstTh: Stereot Bestr, einz, extrazereb
92.28.33↔	Endovaskuläre Brachytherapie mit Rhenium-188	92.39.01↔	And Hochvstrth, Stereot Bestr, frakt,zerebral, n.n.bez.
92.29.00↔	Brachytherapie mit umschlossenen Radionukliden, n.n. bez.	92.39.11↔	And Hchvstrth, Streot Bstr, frkt, Extrzr, n.n.bz.
92.29.09↔	Brachytherapie mit umschlossenen Radionukliden, sonstige	92.39.20↔	And Hchvstrth, Streot Bstr, frkt: zrb, intmd Rdioth
92.29.11↔	Interst Brachythy m Impl entf Strahl i e E, nied Dos	92.39.21↔	And Hchvstrth, Streot Bstr, frkt: zrb, intmd Bgnbstr (IMAT)
92.29.12↔	Interst Brachythy m Impl entf Strahl i e E, gep Dos	92.39.22↔	And Hchvstrth, Streot Bstr, frkt: zrb, bildgst Enst
92.29.13↔	Interst Brachythy m Impl entf Strahl i e E, ho Dos	92.39.29↔	And Hochvstrth, Stereot Bestr, frakt, zerebral, So
92.29.19↔	Interst Brachythy m Impl entf Strahl i e E, sonst	92.39.30↔	And Hchvstrth, Streot Bstr, frkt: Extrzr, intmd Rdioth
		92.39.31↔	And Hchvstrth, Streot Bstr, frkt: Extrzr, intmd Bgnbstr (IMAT)

92.39.32↔ And Hchvstrth, Streot Bstr, frkt: Extrzr, bldgst Enst  
 92.39.39↔ And Hochvstrth, Stereot Bestr, frakt, Extrazer, So

92.41↔ Intraoperative Strahlentherapie mit Elektronen

## Prozedur G15-2

29.33.00↔ (Partielle) Pharyngektomie, n.n.bez.  
 29.33.10↔ Partielle Pharyngektomie, ohne Rekonstruktion  
 29.33.11↔ Part Pharyngekt, Rekonstruktion m gestielt reg o Fernl  
 29.33.12↔ Part Pharyngekt, Reko m fr mikrovasikanast Transplantat  
 29.33.20↔ Totale Pharyngekt, Reko m gestielt reg o Fernl  
 29.33.21↔ Tt Phryngkt, Rk m fr mkrvsknst Tx, fr Drmrtr o Mgnhczg  
 29.33.99↔ (Partielle) Pharyngektomie, sonstige  
 31.73↔ Verschluss einer anderen trachealen Fistel  
 34.84↔ Sonstige plastische Rekonstruktion am Zwerchfell  
 37.31.00↔ Perikardektomie, n.n.bez.  
 37.31.10↔ Perikardektomie, partiell  
 37.31.20↔ Perikardektomie, total  
 37.31.30↔ Adhäsioolyse am Perikard  
 37.31.99↔ Perikardektomie, sonstige  
 38.04.00↔ Inzision der Aorta, n.n.bez.  
 38.04.10↔ Inzision von Aorta ascendens und Aortenbogen  
 38.04.20↔ Inzision der Aorta descendens  
 38.04.30↔ Inzision der Aorta abdominalis  
 38.04.99↔ Inzision der Aorta, sonstige  
 38.05.00↔ Inzision von anderen thorakalen Gefässen, n.n.bez.  
 38.05.10↔ Inzision von anderen thorakalen Arterien  
 38.05.20↔ Inzision von thorakalen Venen, n.n.bez.  
 38.05.21↔ Inzision von thorakalen tiefen Venen  
 38.05.29↔ Inzision von thorakalen Venen, sonstige  
 38.05.99↔ Inzision von anderen thorakalen Gefässen, sonstige  
 38.07.00↔ Inzision von abdominalen Venen, n.n.bez.  
 38.07.10↔ Inzision von tiefen abdominalen Venen, n.n.bez.  
 38.07.11↔ Inzision der V. cava inferior  
 38.07.12↔ Inzision der V. iliaca  
 38.07.19↔ Inzision von tiefen abdominalen Venen, sonstige  
 38.07.99↔ Inzision von abdominalen Venen, sonstige  
 38.35.00↔ Resektion von thorakalen Gefässen mit Anastomose, n.n.bez.  
 38.35.10↔ Resektion von thorakalen Arterien mit Anastomose, n.n.bez.  
 38.35.11↔ Resektion der A. subclavia mit Anastomose  
 38.35.12↔ Resektion des Truncus brachiocephalicus mit Anastomose  
 38.35.13↔ Resektion der A. pulmonalis mit Anastomose  
 38.35.19↔ Resektion von thorakalen Arterien mit Anastomose, sonstige  
 38.35.20↔ Resektion von thorakalen Venen mit Anastomose, n.n.bez.  
 38.35.21↔ Resektion der V. pulmonalis mit Anastomose  
 38.35.22↔ Resektion der V. subclavia mit Anastomose  
 38.35.23↔ Resektion der V. cava superior mit Anastomose  
 38.35.28↔ Res von thorakalen von sonstigen tiefen Venen m Anast  
 38.35.29↔ Resektion von thorakalen Venen mit Anastomose, sonstige  
 38.35.99↔ Resektion von thorakalen Gefässen mit Anastomose, sonstige  
 38.36.00↔ Resektion von abdominalen Arterien mit Anastomose, n.n.bez.  
 38.36.10↔ Resektion von viszeralen Arterien mit Anastomose, n.n.bez.  
 38.36.11↔ Resektion des Truncus coeliacus mit Anastomose  
 38.36.12↔ Resektion der A. gastrica mit Anastomose  
 38.36.13↔ Resektion der A. hepatica mit Anastomose  
 38.36.14↔ Resektion der A. lienalis mit Anastomose  
 38.36.15↔ Resektion der A. renalis mit Anastomose  
 38.36.16↔ Resektion der A. mesenterialis  
 38.36.17↔ Resektion der A. iliaca mit Anastomose  
 38.36.19↔ Resektion von viszeralen Arterien mit Anastomose, sonstige  
 38.36.99↔ Resektion von abdominalen Arterien mit Anastomose, sonstige  
 38.45.00↔ Resektion von thorakalen Blutgefässen mit Ersatz, n.n.bez.  
 38.45.10↔ Resektion der thorakalen Aorta mit Ersatz, n.n.bez.  
 38.45.11↔ Resektion der Aorta ascendens oder des Aortenbogens mit Ersatz  
 38.45.12↔ Resektion der Aorta thoracica mit Ersatz  
 38.45.13↔ Resektion der Aorta thoracoabdominalis mit Ersatz  
 38.45.14↔ Resektion der thorakalen Aorta und Ersatz mit Hybridprothese  
 38.45.19↔ Resektion der thorakalen Aorta mit Ersatz, sonstige  
 38.45.20↔ Resektion sonstiger thorakaler Arterien mit Ersatz, n.n.bez.  
 38.45.21↔ Resektion der A. pulmonalis mit Ersatz

38.45.22↔ Resektion des Truncus brachiocephalicus mit Ersatz  
 38.45.29↔ Resektion sonstiger thorakaler Arterien mit Ersatz  
 38.45.30↔ Resektion thorakaler Venen mit Ersatz, n.n.bez.  
 38.45.31↔ Resektion der V. cava superior mit Ersatz  
 38.45.38↔ Resektion sonstiger tiefer thorakaler Venen mit Ersatz  
 38.45.39↔ Resektion thorakaler Venen mit Ersatz, sonstige  
 38.45.99↔ Resektion von thorakalen Blutgefässen mit Ersatz, sonstige  
 38.47.00↔ Resektion von abdominalen Venen mit Ersatz, n.n.bez.  
 38.47.10↔ Resektion von tiefen abdominalen Venen mit Ersatz, n.n.bez.  
 38.47.11↔ Resektion der V. cava inferior mit Ersatz  
 38.47.12↔ Resektion der V. iliaca mit Ersatz  
 38.47.19↔ Resektion von tiefen abdominalen Venen mit Ersatz, sonstige  
 38.47.99↔ Resektion von abdominalen Venen mit Ersatz, sonstige  
 38.63.00↔ Sonstige Exzision von Gefässen der oberen Extremität, n.n.bez.  
 38.63.10↔ Sonstige Exzision von Arterien der oberen Extremität, n.n.bez.  
 38.63.11↔ Sonstige Exzision von Arterien der Hand  
 38.63.19↔ Sonstige Exzision von Arterien der oberen Extremität, sonstige  
 38.63.20↔ Sonstige Exzision von Venen der oberen Extremität, n.n.bez.  
 38.63.21↔ Sonstige Exzision von tiefen Venen der oberen Extremität  
 38.63.29↔ Sonstige Exzision von Venen der oberen Extremität, sonstige  
 38.63.99↔ Sonstige Exzision von Gefässen der oberen Extremität, sonstige  
 38.64.00↔ Sonstige Exzision der Aorta, n.n.bez.  
 38.64.10↔ Sonstige Exzision der thorakalen Aorta  
 38.64.20↔ Sonstige Exzision der Aorta abdominalis  
 38.64.99↔ Sonstige Exzision der Aorta, sonstige  
 38.65.00↔ Sonstige Exzision von thorakalen Gefässen, n.n.bez.  
 38.65.10↔ Sonstige Exzision von thorakalen Arterien  
 38.65.20↔ Sonstige Exzision von thorakalen Venen, n.n.bez.  
 38.65.21↔ Sonstige Exzision der V. cava superior  
 38.65.22↔ Sonstige Exzision von sonstigen tiefen thorakalen Venen  
 38.65.29↔ Sonstige Exzision von thorakalen Venen, sonstige  
 38.65.99↔ Sonstige Exzision von thorakalen Gefässen, sonstige  
 38.85.00↔ So chir Verschluss von and thorakalen Gef, n.n.bez.  
 38.85.10↔ So chir Verschluss von and thorakalen Aa, n.n.bez.  
 38.85.11↔ Sonstiger chirurgischer Verschluss der A. subclavia  
 38.85.12↔ Sonstiger chirurgischer Verschluss der A. pulmonalis  
 38.85.13↔ Sonstiger chirurgischer Verschluss des Truncus brachiocephalicus  
 38.85.19↔ So chir Verschluss von and thorakalen Aa, sonstige  
 38.85.20↔ So chir Verschluss von thorakalen Venen, n.n.bez.  
 38.85.21↔ Sonstiger chirurgischer Verschluss der V. cava superior  
 38.85.22↔ Sonstiger chirurgischer Verschluss der V. pulmonalis  
 38.85.23↔ Sonstiger chirurgischer Verschluss der V. subclavia  
 38.85.28↔ So chir Verschluss von sonst tiefen thorakalen Venen  
 38.85.29↔ So chir Verschluss von thorakalen Venen, sonstige  
 38.85.99↔ So chir Verschluss von and thorakalen Gef, sonstige  
 39.1↔ Intra-abdominaler venöser Shunt  
 39.56.00↔ Plast Rekonstruktion e Blutgef m GewPatch, n.n.bez.  
 39.56.10↔ Plast Reko von Gef an Kopf und Ha m GewPatch, n.n.bez.  
 39.56.11↔ Plastische Rekonstruktion von intrakr Gef mit GewPatch  
 39.56.12↔ Plastische Rekonstruktion der V. jugularis mit Gewebe-Patch  
 39.56.19↔ Plast Reko von Gef an Kopf und Ha m GewPatch, sonstige  
 39.56.20↔ Plast Reko von Gef d ob Extrem m GewPatch, n.n.bez.  
 39.56.21↔ Plast Rekonstruktion von Aa d ob Extrem m GewPatch  
 39.56.22↔ Plst Rk d V. sbcl, V. axll u V. brchiocphlc m GwPtch  
 39.56.23↔ Plast Reko von sonst tief Venen d ob Extrem m GewPatch  
 39.56.29↔ Plast Reko von Gef d ob Extrem m GewPatch, sonstige  
 39.56.30↔ Plast Reko von thorakalen Gef m GewPatch, n.n.bez.  
 39.56.31↔ Plastische Rekonstruktion der thorakalen Aorta mit Gewebe-Patch  
 39.56.32↔ Plastische Rekonstruktion der V. pulmonalis mit Gewebe-Patch  
 39.56.33↔ Plastische Rekonstruktion der V. cava superior mit Gewebe-Patch  
 39.56.39↔ Plast Reko von thorakalen Gef m GewPatch, sonstige  
 39.56.40↔ Plastische Rekonstruktion abd Aa m GewPatch, n.n.bez.

39.56.41↔	Plastische Rekonstruktion der abdominalen Aorta mit Gewebe-Patch	42.19↔	Sonstige Fistulisierung des Ösophagus nach aussen
39.56.42↔	Plastische Rekonstruktion des Truncus coeliacus mit Gewebe-Patch	42.25↔	Offene Biopsie am Ösophagus
39.56.43↔	Plastische Rekonstruktion der A. gastrica mit Gewebe-Patch	42.31↔	Lokale Exzision eines Ösophagus-Divertikels
39.56.44↔	Plastische Rekonstruktion der A. hepatica mit Gewebe-Patch	42.32↔	Lokale Exzision von anderer Läsion oder Gewebe aus dem Ösophagus
39.56.45↔	Plastische Rekonstruktion der A. lienalis mit Gewebe-Patch	42.39↔	Sonstige Destruktion von Läsion oder Gewebe aus dem Ösophagus
39.56.46↔	Plastische Rekonstruktion der A. renalis mit Gewebe-Patch	42.40↔	Ösophagektomie, n.n.bez.
39.56.47↔	Plastische Rekonstruktion der A. mesenterica mit Gewebe-Patch	42.41.00↔	Partielle Ösophagektomie, n.n.bez.
39.56.48↔	Plastische Rekonstruktion der A. iliaca mit Gewebe-Patch	42.41.10↔	Partielle Ösophagektomie ohne Wiederherstellung der Kontinuität
39.56.49↔	Plastische Rekonstruktion abd Aa m GewPatch, sonstige	42.41.20↔	Partielle Ösophagektomie mit Wiederherstellung der Kontinuität
39.56.50↔	Plast Rekonstruktion abd Venen m GewPatch, n.n.bez.	42.41.99↔	Partielle Ösophagektomie, sonstige
39.56.51↔	Plastische Rekonstruktion der V. cava inferior mit Gewebe-Patch	42.42.00↔	Totale Ösophagektomie, n.n.bez.
39.56.52↔	Plastische Rekonstruktion der V. iliaca mit Gewebe-Patch	42.42.10↔	Totale Ösophagektomie, ohne Wiederherstellung der Kontinuität
39.56.59↔	Plast Rekonstruktion abd Venen m GewPatch, sonstige	42.42.20↔	Tot Ösophagektomie, m Wiedhst d Kont, transmediastinal
39.56.60↔	Plast Reko von Gef d unt Extrem m GewPatch, n.n.bez.	42.42.21↔	Tot Ösophagektomie, m Wiedhst d Kont, thorakoabdominal
39.56.61↔	Plast Reko von Aa d unteren Extrem m GewPatch	42.42.29↔	Tot Ösophagektomie, m Wiedhst d Kont, So Zugang
39.56.62↔	Plast Reko d V. fem und V.poplitea m GewPatch	42.42.99↔	Totale Ösophagektomie, sonstige
39.56.63↔	Plast Reko v sonst tief Venen d unt Extrem m GewPatch	42.82↔	Naht einer Ösophagus-Verletzung
39.56.64↔	Plast Reko von oberfl Venen d Oberschenkels m GewPatch	42.83↔	Verschluss einer Ösophagostomie
39.56.69↔	Plast Reko von Gef d unteren Extrem m GewPatch, So	42.88.00↔	Entfernung von Prothesen aus dem Ösophagus, n.n.bez.
39.56.99↔	Plast Rekonstruktion e Blutgef m GewPatch, sonstige	42.88.11↔	Entfernung von Prothesen aus dem Ösophagus, offen chirurgisch
39.57.00↔	Plast Reko m synthetischem Patch Graft, n.n.bez.	42.88.12↔	Entfernung von Prothesen aus dem Ösophagus, laparoskopisch
39.57.10↔	Plst Rk v Gf an Kpf u H m synth Ptch Grft, n.n.bz.	42.88.99↔	Entfernung von Prothesen aus dem Ösophagus, sonstige
39.57.11↔	Plast Reko von intrakr Gef m synthetischem Patch Graft	42.89↔	Sonstige Rekonstruktion am Ösophagus
39.57.12↔	Plast Reko v extkr Aa an Kopf u Ha m synth Patch Graft	42.99.00↔	Sonstige Operation am Ösophagus, n.n.bez.
39.57.13↔	Plast Reko d V. jugularis m synthetischem Patch Graft	42.99.10↔	Sonstige Operation am Ösophagus, Sperroperation am Ösophagus
39.57.19↔	Plast Reko von Gef an Kopf u Ha m synth Patch Graft, So	42.99.99↔	Sonstige Operation am Ösophagus, sonstige
39.57.20↔	Plst Rk v Gf d ob Extrm m synth Ptch Grft, n.n.bz.	43.0↔	Gastrotomie
39.57.21↔	Plast Reko von Aa d ob Extrem m synth Patch Graft	43.42↔	Lokale Exzision von anderer Läsion oder Gewebe am Magen
39.57.22↔	Plst Rk d V. sbcl, V. axil u V. brchiocphlc m synth Ptch Grft	43.49↔	Sonstige Destruktion von Läsion oder Gewebe am Magen
39.57.23↔	Plst Rk v snst tief Vv d ob Extrm m synth Ptch Grft	43.5↔	Partielle Gastrektomie mit Anastomose zum Ösophagus
39.57.29↔	Plast Reko von Gef d ob Extrem m synth Patch Graft, So	43.6x.00↔	Partielle Gastrektomie mit Anastomose zum Duodenum, n.n.bez.
39.57.30↔	Plast Reko von thor Gef m synth Patch Graft, n.n.bez.	43.6x.10↔	Prt Gstrkt m Anst z Duod, Pylrsrsktion m Anst z Duod
39.57.31↔	Plast Reko d thorakalen Aort m synth Patch Graft	43.6x.20↔	Partielle Gastrektomie mit Anastomose zum Duodenum, Billroth I
39.57.32↔	Plast Reko d V. pulmon m synthetischem Patch Graft	43.6x.99↔	Partielle Gastrektomie mit Anastomose zum Duodenum, sonstige
39.57.33↔	Plast Reko d V. cava superior m synth Patch Graft	43.7x.00↔	Partielle Gastrektomie mit Anastomose zum Jejunum, n.n.bez.
39.57.39↔	Plast Reko von thorakalen Gef m synth Patch Graft, So	43.7x.10↔	Prt Gstrkt m Anst z Jjn, Prt Gstrkt (2/3Rs) m Anst z Jjn
39.57.40↔	Plast Reko abd Aa m synthetischem Patch Graft, n.n.bez.	43.7x.20↔	Prt Gstrkt m Anst z Jjn, Prt Gstrkt (4/5Rs) m Anst z Jjn
39.57.41↔	Plast Reko d abd Aort m synthetischem Patch Graft	43.7x.99↔	Partielle Gastrektomie mit Anastomose zum Jejunum, sonstige
39.57.42↔	Plast Reko d Truncus coeliacus m synth Patch Graft	43.89.00↔	Sonstige partielle Gastrektomie, n.n.bez.
39.57.43↔	Plast Reko d A. gastrica m synthetischem Patch Graft	43.89.10↔	Sonstige partielle Gastrektomie, Segmentresektion des Magens
39.57.44↔	Plast Reko d A. hepatica m synthetischem Patch Graft	43.89.20↔	S Prt Gstrkt, Bliopnkr Dvrs d Mgns n Scpnr, offn chr
39.57.45↔	Plast Reko d A. lienalis m synthetischem Patch Graft	43.89.21↔	S Prt Gstrkt, Bliopnkr Dvrs d Mgns n Scpnr, lprsk
39.57.46↔	Plast Reko d A. renalis m synthetischem Patch Graft	43.89.30↔	S Prt Gstrkt, Bliopnkr Dvrs d Mgns m DuodSwtch, offn chr
39.57.47↔	Plast Reko d A. mesenterica m synthetischem Patch Graft	43.89.31↔	S Prt Gstrkt, Bliopnkr Dvrs d Mgns m DuodSwtch, lprsk
39.57.48↔	Plast Reko d A. iliaca m synthetischem Patch Graft	43.89.40↔	Sonstige Part Gastrekt, Sleeve resection, offen chir
39.57.49↔	Plast Reko abd Aa m synthetischem Patch Graft, sonstige	43.89.41↔	Sonstige partielle Gastrekt, Sleeve resection, laparask
39.57.50↔	Plast Reko abd Venen m synth Patch Graft, n.n.bez.	43.89.50↔	S Prt Gstrkt, DuodSwtch n Sleev rs (Zweiteingr), offn chr
39.57.51↔	Plast Reko d V. cava inferior m synth Patch Graft	43.89.51↔	S Prt Gstrkt, DuodSwtch n Sleev rs (Zweiteingr), lprsk
39.57.52↔	Plast Reko d V. iliaca m synthetischem Patch Graft	43.89.90↔	So Part Gastrekt, So atypische Part Gastrekt
39.57.59↔	Plast Reko abd Venen m synthetischem Patch Graft, So	43.89.99↔	Sonstige partielle Gastrektomie, sonstige
39.57.60↔	Plst Rk v Gf d unt Extrm m synth Ptch Grft, n.n.bz.	44.00↔	Vagotomie, n.n.bez.
39.57.61↔	Plast Reko von Aa d unteren Extrem m synth Patch Graft	44.01↔	Trunkuläre Vagotomie
39.57.62↔	Plast Reko d V. fem und V.poplitea m synth Patch Graft	44.02↔	Superselektive Vagotomie
39.57.63↔	Plst Rk v snst tief Vv d unt Extrm m synth Ptch Grft	44.03↔	Sonstige selektive Vagotomie
39.57.64↔	Plst Rk v obrfl Vv d Obschnkls m synth Ptch Grft	44.15↔	Offene Biopsie am Magen
39.57.69↔	Plast Reko von Gef d unt Extrem m synth Patch Graft, So	44.21↔	Dilatation des Pylorus durch Inzision
39.57.99↔	Plast Reko m synthetischem Patch Graft, sonstige	44.29↔	Sonstige Pyloroplastik
39.58↔	Plast Reko eines Blutgef mit Patch Graft n.n.bez.	44.31↔	Hoher Magen-Bypass
42.01↔	Inzision einer Ösophagealmembran	44.38↔	Laparoskopische Gastroenterostomie
42.09.00↔	Andere Inzision am Ösophagus, n.n.bez.	44.39↔	Sonstige Gastroenterostomie
42.09.11↔	Andere Inzision am Ösophagus, offen chirurgisch	44.40↔	Übernähung eines peptischen Ulkus, n.n.bez.
42.09.12↔	Andere Inzision am Ösophagus, laparoskopisch	44.41↔	Übernähung eines Ulcus ventriculi
42.09.99↔	Andere Inzision am Ösophagus, sonstige	44.42↔	Übernähung eines Ulcus duodeni
42.10↔	Ösophagostomie, n.n.bez.		
42.11↔	Zervikale Ösophagostomie		
42.12↔	Exteriorisation einer ösophagealen Tasche		

44.49.00↔	Sonstige Blutstillung in Magen oder Duodenum, n.n.bez.	46.11↔	Temporäre Kolostomie
44.49.10↔	S Blutstill i Mg o Duod, Sklrs v Fndsvr, offn chr	46.13↔	Permanente Kolostomie
44.49.11↔	S Blutstill i Mg o Duod, Sklrs v Fndsvr, lprsk	46.14↔	Verzögerte Eröffnung einer Kolostomie
44.49.20↔	S Blutstill i Mg o Duod, Lgt v Fndsvr, offn chr	46.20↔	Ileostomie, n.n.bez.
44.49.21↔	So Blutstill i Mag o Duod, Ligat v Fundusvar, laparask	46.21↔	Temporäre Ileostomie
44.49.30↔	So Blutstill i Mag o Duod, Sperroperation a Fundus	46.22↔	Kontinente Ileostomie
44.49.99↔	Sonstige Blutstillung in Magen oder Duodenum, sonstige	46.23↔	Sonstige permanente Ileostomie
44.5x.00↔	Revision einer Magenanastomose, n.n.bez.	46.24↔	Verzögerte Eröffnung einer Ileostomie
44.5x.10↔	Rev e Magenanst, Rev e Magenanst na Billroth I u IIOp	46.31↔	Verzögerte Eröffnung einer anderen Enterostomie
44.5x.20↔	Rv e Mgnnst, Rv e Mgnnst n RouxYOp o m instnlr Intps	46.33↔	Anlage eines Duodenostomie
44.5x.99↔	Revision einer Magenanastomose, sonstige	46.34↔	Offen chirurgische Anlage einer Jejunostomie
44.61↔	Naht einer Magenverletzung	46.39.00↔	Sonstige Enterostomie, n.n.bez.
44.63.00↔	Verschluss einer anderen Magenfistel, n.n.bez.	46.39.10↔	Sonstige Enterostomie, Anlage einer Bishop-Koop-Anastomose
44.63.11↔	Verschluss einer anderen Magenfistel, offen chirurgisch	46.39.99↔	Sonstige Enterostomie, sonstige
44.63.12↔	Verschluss einer anderen Magenfistel, laparoskopisch	46.43.00↔	Sonstige Revision eines künstlichen Dickdarms, n.n.bez.
44.63.99↔	Verschluss einer anderen Magenfistel, sonstige	46.43.10↔	So Rev e künstl Dickdarmst, Plast Erw o Eineng e Kolost
44.64↔	Gastropexie	46.43.11↔	So Rev e künstl Dickdarmst, Neueinpflanzung e Kolost
44.65.00↔	Ösophagogastroplastik, n.n.bez.	46.43.12↔	S Rv e künstl Dckdarmst, Abtr d vrvrl Teils e Klist
44.65.10↔	Ösophagogastroplastik, Kardioplastik, offen chirurgisch	46.43.20↔	S Rv e künstl Dckdarmst, Umwld e Klist i ein kntn Strm
44.65.20↔	Ösophagogastroplastik, (Hemi-)Fundoplikatio, offen chirurgisch	46.43.99↔	Sonstige Revision eines künstlichen Dickdarms, sonstige
44.65.30↔	Ösphggstrplstik, Vrt Gstrpl n Msn, offn chr	46.52.00↔	Verschluss einer Kolostomie, n.n.bez.
44.65.99↔	Ösophagogastroplastik, sonstige	46.52.10↔	Verschluss einer doppelläufigen Kolostomie
44.66↔	So Massnahm zur Reko der ösoph-gastr SpinktFunkt	46.52.20↔	Verschluss einer endständigen Kolostomie
44.67.00↔	Lprsk Mssnhm z Rk d ösphggstrschn Spnktfnkt, n.n.bz.	46.52.99↔	Verschluss einer Kolostomie, sonstige
44.67.10↔	Lprsk Mssnhm z Rk d ösphggstrschn Spnktfnkt, Krdiaplstik, lprsk	46.61↔	Fixierung des Dünndarms an der Bauchwand
44.67.20↔	Lprsk Mssnhm z Rk d ösphggstrschn Spnktfnkt,(Hm) Fndplktio,lprsk	46.62↔	Sonstige Fixierung des Dünndarms
44.67.99↔	Lprsk Mssnhm z Rk d ösphggstrschn Spnktfnkt, S	46.63↔	Fixierung des Dickdarms an der Bauchwand
44.68.00↔	Laparoskopische Gastroplastik, n.n.bez.	46.64↔	Sonstige Fixierung des Dickdarms
44.68.10↔	Laparosk Gastropl, Vert Gastropl na Mason, (laparask)	46.71↔	Naht einer Duodenalverletzung
44.68.99↔	Laparoskopische Gastroplastik, sonstige	46.72.11↔	Verschluss einer Duodenalfistel, offen chirurgisch
44.69↔	Sonstige Rekonstruktion am Magen	46.72.12↔	Verschluss einer Duodenalfistel, laparoskopisch
44.91↔	Offene Ligatur von Magenvarizen	46.73↔	Naht einer Dünndarmverletzung, ausgenommen Duodenum
44.92↔	Intraoperative Manipulation am Magen	46.74.11↔	Verschluss einer Dünndfist, ausgen Duodenum, offen chir
45.50↔	Isolation eines Darmsegments, n.n.bez.	46.74.12↔	Verschluss einer Dünndfist, ausgen Duod, laparoskopisch
45.51↔	Isolation eines Dünndarmsegments	46.75↔	Naht einer Dickdarmverletzung
45.52↔	Isolation eines Dickdarmsegments	46.76.11↔	Verschluss einer Dickdarmfistel, offen chirurgisch
45.61↔	Multiple Segmentresektion am Dünndarm	46.76.12↔	Verschluss einer Dickdarmfistel, laparoskopisch
45.62↔	Sonstige Teilresektion am Dünndarm	46.79.10↔	Sonstige Reko a Darm, Nht e sonstigen Darmverletzung
45.63.00↔	Totalexstirpation des Dünndarms, n.n.bez.	46.79.21↔	So Reko a Darm, Verschl e sonst Darmfistel, offen chir
45.63.99↔	Totalexstirpation des Dünndarms, sonstige	46.79.22↔	So Reko a Darm, Verschluss e sonst Darmfistel, laparask
45.71↔	Multiple Segmentresektion am Dickdarm	46.79.30↔	S Rk a Dm, Erweiterngs Vrschmälnngsplstik a Dm
45.72↔	Zäkumresektion	46.79.31↔	S Rk a Dm, Lngtdnl Dmrvrlängmng n Bianch
45.73↔	Hemikolektomie rechts	46.79.32↔	S Rk a Dm, Sriel trnsvrs Entrplstik [STEP]
45.74↔	Resektion des Colon transversum	46.79.39↔	Sonstige Rekonstruktion am Darm, Sonstige Darmverlängerung
45.75↔	Hemikolektomie links	46.79.40↔	Sonstige Rekonstruktion a Darm, Anl e Reservoirs, Dünnd
45.76↔	Sigmoidektomie	46.79.41↔	Sonstige Rekonstruktion a Darm, Anl e Reservoirs, Dickd
45.79.00↔	Sonstige Teilresektion am Dickdarm, n.n.bez.	46.79.50↔	Sonstige Reko a Darm, Revision e Reservoirs, Dünnd
45.79.10↔	Sonstige Teilresektion am Dickdarm, Segmentresektion am Dickdarm	46.79.51↔	Sonstige Reko a Darm, Revision e Reservoirs, Dickd
45.79.11↔	So Teilresektion a Dickd, Res mult Dickdarmsegmente	46.79.99↔	Sonstige Rekonstruktion am Darm, sonstige
45.79.12↔	Sonstige Teilresektion am Dickdarm, Subtotale Kolektomie	46.80↔	Intra-abdominale Manipulation am Darm, n.n.bez.
45.79.20↔	Sonstige Teilresektion am Dickdarm, Erweiterte Sigmaresektion	46.81↔	Intra-abdominale Manipulation am Dünndarm
45.79.21↔	So Teilres a Dickd, Erw Hemikolektomie rechts und links	46.82↔	Intra-abdominale Manipulation am Dickarm
45.79.22↔	So Teilresektion a Dickd, Erw subtotale Kolonresektion	46.93↔	Revision einer Dünndarmanastomose
45.79.29↔	So Teilresektion a Dickd, So Erw Teilresektion a Dickd	46.94↔	Revision einer Dickdarmanastomose
45.79.99↔	Sonstige Teilresektion am Dickdarm, sonstige	46.97.00↔	Darmtransplantation, n.n.bez.
45.8x.00↔	Totale intraabdominelle Kolektomie, n.n.bez.	46.97.10↔	Darmtransplantation, DünndRetx während dess stat Aufnh
45.8x.20↔	Totale intraabdominelle Kolektomie, Erweiterte totale Kolektomie	46.97.99↔	Darmtransplantation, sonstige
45.8x.30↔	Totale intraabd Kolektomie, Erw totale Proktokolektomie	48.1↔	Proktostomie
45.8x.99↔	Totale intraabdominelle Kolektomie, sonstige	48.41↔	Submuköse Rektumresektion nach Soave
45.90↔	Intestinale Anastomose, n.n.bez.	48.49↔	Sonstige Rektumresektion mit Durchzugsverfahren
45.91↔	Dünndarm-Dünndarm-Anastomose	48.5x.00↔	Abdominoperineale Rektumresektion, n.n.bez.
45.92↔	Anastomose des Dünndarms zum Rektumstumpf	48.5x.10↔	Abdmpr Rktrs, Abdmpr, abdmskr u (skr) pmeal Rktrs
45.93↔	Sonstige Dünndarm-Dickdarm-Anastomose	48.5x.11↔	Abdomper Rektres, Erw Abdomper und abdomsakr Rektres
45.94↔	Dickdarm-Dickdarm-Anastomose	48.5x.99↔	Abdominoperineale Rektumresektion, sonstige
45.95↔	Anastomose zum Anus	48.61↔	Transsakrale Rektosigmoidektomie
46.01↔	Exteriorisation des Dünndarms	48.62↔	Anteriore Rektumresektion mit gleichzeitiger Kolostomie
46.03↔	Exteriorisation des Dickdarms	48.63.00↔	Sonstige anteriore Rektumresektion, n.n.bez.
46.10↔	Kolostomie, n.n.bez.	48.63.10↔	Sonstige Ant Rektumresektion, Erweiterte Ant Resektion
		48.63.99↔	Sonstige anteriore Rektumresektion, sonstige
		48.64.00↔	Posteriore Rektumresektion, n.n.bez.

48.64.10↔	Pst Rktrs, Pst Rktrs m Entrstm u Blindvrssluss	52.99.20↔	Sonstige off Op a Pankr, Plast Reko d Duct pancr
48.64.99↔	Posteriore Rektumresektion, sonstige	52.99.99↔	Sonstige offene Operation am Pankreas, sonstige
48.65↔	Rektumresektion nach Duhamel	53.7↔	Operation einer Zwerchfellhernie, abdominaler Zugang
48.69.00↔	Sonstige Rektumresektion, n.n.bez.	53.80↔	OP einer Zwerchfellhernie durch thor Zugang, n.n.bez.
48.69.10↔	So Rektres, So Rektres m Enterostoma u Blindverschluss	53.81↔	Plikatur des Zwerchfells
48.69.11↔	So Rektres, So Rektres oh Sphinktererhaltung	53.82↔	Operation einer parasternalen Hernie
48.69.99↔	Sonstige Rektumresektion, sonstige	59.00↔	Retroperitoneale Dissektion, n.n.bez.
48.71↔	Naht einer Rektumverletzung	59.91↔	Exzision am perirenal oder perivesikalen Gewebe
48.72↔	Verschluss einer Proktostomie	59.92↔	Sonstige Operationen am perirenal oder perivesikalen Gewebe
48.73↔	Verschluss einer anderen rektalen Fistel	70.72.00↔	Verschluss einer kolovaginalen Fistel, n.n.bez.
48.74↔	Rektorektostomie	70.72.10↔	Verschluss einer kolovaginalen Fistel, offen chir (abd)
48.75↔	Abdominale Rektopexie	70.72.20↔	Verschluss einer kolovaginalen Fistel, vaginal
48.76.00↔	Sonstige Rektopexie, n.n.bez.	70.72.30↔	Verschluss einer kolovaginalen Fistel, laparoskopisch
48.76.10↔	Sonstige Rektopexie, Rektopexie durch Rectotomia posterior	70.72.99↔	Verschluss einer kolovaginalen Fistel, sonstige
48.76.11↔	Sonstige Rektopexie, Extraanale Mukosaresektion (Rehn-Delorme)	70.73.00↔	Verschluss einer rektovaginalen Fistel, n.n.bez.
48.76.99↔	Sonstige Rektopexie, sonstige	70.73.10↔	Verschluss e rektovaginalen Fistel, offen chir (abd)
48.79↔	Sonstige Rekonstruktion am Rektum	70.73.20↔	Verschluss einer rektovaginalen Fistel, vaginal
49.74↔	M. gracilis-Transposition bei Analinkontinenz	70.73.30↔	Verschluss einer rektovaginalen Fistel, laparoskopisch
52.99.00↔	Sonstige offene Operation am Pankreas, n.n.bez.	70.73.99↔	Verschluss einer rektovaginalen Fistel, sonstige
52.99.10↔	Sonstige off Op a Pankreas, Dilat d Duct pancreaticus		

**ADRG G16****Komplexe Rektumresektion oder Eviszeration des kl. Beckens**

Prozedur in Tabelle G16-1 oder Prozedur in Tabelle G16-2 und Prozedur in Tabelle G16-3 oder Prozedur in Tabelle G16-4

**DRG G16A****Komplexe Rektumresektion mit Lebermetastasenchirurgie oder komplizierenden Prozeduren oder Eviszeration des kl. Beckens**

Prozedur in Tabelle G16-5 oder Komplizierende Prozeduren oder Prozedur in Tabelle G16-4

**DRG G16B****Komplexe Rektumresektion ohne Lebermetastasenchirurgie, ohne komplizierende Prozeduren ohne Eviszeration des kl. Beckens****Prozedur G16-1**

45.8x.00↔	Totale intraabdominelle Kolektomie, n.n.bez.	48.5x.10↔	Abdmpr Rktrs, Abdmpr, abdmskr u (skr) prneal Rktrs
45.8x.20↔	Totale intraabdominelle Kolektomie, Erweiterte totale Kolektomie	48.5x.11↔	Abdomper Rektres, Erw Abdomper und abdomsagr Rektres
45.8x.30↔	Totale intraabd Kolektomie, Erw totale Proktokolektomie	48.5x.99↔	Abdominoperineale Rektumresektion, sonstige
45.8x.99↔	Totale intraabdominelle Kolektomie, sonstige	48.61↔	Transsakrale Rektosigmoidektomie
48.5x.00↔	Abdominoperineale Rektumresektion, n.n.bez.	48.62↔	Anteriore Rektumresektion mit gleichzeitiger Kolostomie

**Prozedur G16-2**

48.41↔	Submuköse Rektumresektion nach Soave	48.64.99↔	Posteriore Rektumresektion, sonstige
48.49↔	Sonstige Rektumresektion mit Durchzugsverfahren	48.65↔	Rektumresektion nach Duhamel
48.63.00↔	Sonstige anteriore Rektumresektion, n.n.bez.	48.69.00↔	Sonstige Rektumresektion, n.n.bez.
48.63.10↔	Sonstige Ant Rektumresektion, Erweiterte Ant Resektion	48.69.10↔	So Rektres, So Rektres m Enterostoma u Blindverschluss
48.63.99↔	Sonstige anteriore Rektumresektion, sonstige	48.69.11↔	So Rektres, So Rektres oh Sphinktererhaltung
48.64.00↔	Posteriore Rektumresektion, n.n.bez.	48.69.99↔	Sonstige Rektumresektion, sonstige
48.64.10↔	Pst Rktrs, Pst Rktrs m Entrstm u Blindvrssluss		

**Prozedur G16-3**

41.42.00↔	Exz oder Destr von Läsion oder Gewebe d Milz, n.n.bez.	41.43↔	Partielle Splenektomie
41.42.10↔	Exzision von Läsion oder Gewebe der Milz	41.5↔	Totale Splenektomie
41.42.20↔	Destruktion von Läsion oder Gewebe der Milz	57.83↔	Verschluss einer vesikointestinalen Fistel
41.42.99↔	Exz oder Destr von Läsion oder Gewebe d Milz, sonstige		

**Prozedur G16-4**

57.71.00↔	Radikale Zystektomie, n.n.bez.	57.71.30↔	Rad Zystektomie, oh Urethrektomie, b d Frau, offen chir
57.71.10↔	Rad Zystektomie, oh Urethrektomie, b Mann, offen chir	57.71.31↔	Rad Zystektomie, oh Urethrektomie, b d Frau, laparask
57.71.11↔	Rad Zystektomie, oh Urethrektomie, b Mann, laparask	57.71.40↔	Rad Zystektomie, m Urethrektomie, b d Frau, offen chir
57.71.20↔	Rad Zystektomie, m Urethrektomie, b Mann, offen chir	57.71.41↔	Rad Zystektomie, m Urethrektomie, b d Frau, laparask
57.71.21↔	Radikale Zystektomie, m Urethrektomie, b Mann, laparask	57.71.50↔	Rad Zystekt, BeEviszeration (Exent) b Mann, offen chir

57.71.51↔	Rad Zystekt, BeEviszeration (Exent) b Mann, laparask	68.8↔	Becken-Eviszeration
57.71.99↔	Radikale Zystektomie, sonstige		

**Prozedur G16-5**

50.12↔	Offene Biopsie an der Leber	50.22.99↔	Partielle Hepatektomie, sonstige
50.14↔	Laparoskopische Leberbiopsie	50.23↔	Offene Exzision von Läsion oder Gewebe an der Leber
50.21↔	Marsupialisation einer Leberläsion	50.25↔	Laparoskopische Exzision von Läsion oder Gewebe an der Leber
50.22.00↔	Partielle Hepatektomie, n.n.bez.	50.26↔	Sonstige Exzision Läsion Leber
50.22.10↔	Prt Hptkt, Prkt Prt Hptkt (Lk Exz, Endzystnrsktion, Keilrs)	50.29.00↔	Sonstige Destruktion einer Läsion der Leber, n.n.bez.
50.22.20↔	Partielle Hepatektomie, Endozystenresektion, offen chirurgisch	50.29.10↔	Sonstige Destr e Läs d Leb, Perkutane Destr e Läs d Leb
50.22.21↔	Partielle Hepatektomie, Endozystenresektion, laparoskopisch	50.29.99↔	Sonstige Destruktion einer Läsion der Leber, sonstige
50.22.30↔	Partielle Hepatektomie, Keilresektion, offen chirurgisch	50.3x.00↔	Lobektomie der Leber, n.n.bez.
50.22.31↔	Partielle Hepatektomie, Keilresektion, laparoskopisch	50.3x.01↔	Lobekt/Hemihepa/Res mehr Lebersegm auss TrPI
50.22.40↔	Partielle Hepatektomie, Resektion eines Lebersegments	50.3x.08↔	Lebersegmentresekt, sonstige oder nnbez, auss TrPI
50.22.41↔	Part Hepatekt, Res mehr Ni zusammenhängender Leberseg	50.3x.18↔	So oder nnbez anatomische Leberresektion, z TrPI
50.22.42↔	Part Hepatekt, Part Hepatekt zur Transplantation		

**ADRG G17****Andere Rektumresektion ohne bestimmten Eingriff**

Prozedur in Tabelle G17-1

**DRG G17Z****Andere Rektumresektion ohne bestimmten Eingriff****Prozedur G17-1**

48.41↔	Submuköse Rektumresektion nach Soave	48.64.99↔	Posteriore Rektumresektion, sonstige
48.49↔	Sonstige Rektumresektion mit Durchzugsverfahren	48.65↔	Rektumresektion nach Duhamel
48.63.00↔	Sonstige anteriore Rektumresektion, n.n.bez.	48.69.00↔	Sonstige Rektumresektion, n.n.bez.
48.63.10↔	Sonstige Ant Rektumresektion, Erweiterte Ant Resektion	48.69.10↔	So Rektres, So Rektres m Enterostoma u Blindverschluss
48.63.99↔	Sonstige anteriore Rektumresektion, sonstige	48.69.11↔	So Rektres, So Rektres oh Sphinktererhaltung
48.64.00↔	Posteriore Rektumresektion, n.n.bez.	48.69.99↔	Sonstige Rektumresektion, sonstige
48.64.10↔	Pst Rktrs, Pst Rktrs m Entrstrm u Blindvrchlss		

**ADRG G18****Eingriffe an Dünn- und Dickdarm oder andere Eingriffe an Magen, Ösophagus und Duodenum ohne komplizierende Prozeduren, außer bei bösartiger Neubildung, Alter < 3 Jahre, ohne Eingriff bei angeborener Fehlbildung oder Alter > 1 Jahr**

Mindestens eine Prozedur in Tabelle G18-3 oder Prozedur in Tabelle G18-4 und Alter &lt; 3 Jahre

**DRG G18A****Eingriffe an Dünn- u. Dickdarm oder andere Eingriffe an Magen, Ösophagus u. Duodenum ohne kompliz. Proz., außer bei bösart. Neubildung, Alter < 3 J., ohne Eingr. bei angeborener Fehlbildung od. Alter > 1 J., mit hochkomplexem Eingriff od. kompl. Diagn.**

Mindestens eine Prozedur in Tabelle G18-3 und Diagnose in Tabelle G18-1 oder Prozedur in Tabelle G18-5 oder mindestens eine Diagnose in Tabelle G18-2 oder Prozedur in Tabelle G18-6

**DRG G18B****Eingriffe an Dünn- u. Dickdarm oder andere Eingr. an Magen, Ösophagus u. Duodenum ohne kompliz. Proz., außer bei bösart. Neubildung, Alter < 3 J., ohne Eingr. bei angeborener Fehlbildung od. Alter > 1 J., ohne hochkomplexen Eingriff, ohne kompl. Diagn.****Diagnose G18-1**

Q39.0	Ösophagusatresie oh Fistel	Q40.1	Angeborene Hiatushernie
Q39.1	Ösophagusatresie m Ösophagotrachealfistel	Q40.2	Sonst nbez angeborene Fehlbildungen Magen
Q39.2	Angeborene Ösophagotrachealfistel o Atresie	Q40.3	Angeborene Fehlbildung Magen,nnbez
Q39.3	Angeborene Ösophagusstenose u -striktur	Q40.8	Sonst nbez angeb Fehlbildungen oberer Verdauungstrakt
Q39.4	Ösophagusmembran	Q40.9	Angeborene Fehlbildung oberer Verdauungstrakt, nnbez
Q39.5	Angeborene Dilatation Ösophagus	Q41.0	Angeb(s) Fehlen, Atresie u Stenose Duodenum
Q39.6	Ösophagusdivertikel (angeboren)	Q41.1	Angeb(s) Fehlen, Atresie u Stenose Jejunum
Q39.8	Sonst angeborene Fehlbildung Ösophagus	Q41.2	Angeb(s) Fehlen, Atresie u Stenose Ileum
Q39.9	Angeborene Fehlbildung Ösophagus, nnbez	Q41.8	Angeb(s) Fehlen, Atresie u Stenose so nbez Teile Dünndarm
Q40.0	Angeborene hypertrophische Pylorusstenose	Q41.9	Angeb(s) Fehlen, Atresie u Stenose Dünndarm, Teil nnbez

Q42.0	Angeb(s) Fehlen, Atresie u Stenose Rektum m Fistel	Q43.5	Ektopia ani
Q42.1	Angeb(s) Fehlen, Atresie u Stenose Rektum oh Fistel	Q43.6	Angeborene Fistel Rektum u Anus
Q42.2	Angeb(s) Fehlen, Atresie u Stenose Anus m Fistel	Q43.7	Kloakenpersistenz
Q42.3	Angeb(s) Fehlen, Atresie u Stenose Anuss oh Fistel	Q43.8	Sonst nbez angeborene Fehlbildungen Darm
Q42.8	Angeb(s) Fehlen, Atresie u Stenose sonst Teile Dickdarm	Q43.9	Angeborene Fehlbildung Darm, nnbez
Q42.9	Angeb(s) Fehlen, Atresie u Stenose Dickdarm, Teil nnbez	Q45.8	Sonst nbez angeborene Fehlbildungen Verdauungssystem
Q43.1	Hirschsprung-KH	Q45.9	Angeborene Fehlbildung Verdauungssystem, nnbez
Q43.2	Sonstige angeborene Funktionsstörung Kolon	Q79.2	Exomphalus
Q43.3	Angeborene Fehlbildungen, die Darmfixation betreffen	Q79.3	Gastroschisis
Q43.40	Duplikatur Dünndarm	Q79.4	Bauchdeckenaplasie-Syndrom
Q43.41	Duplikatur Kolon	Q79.5	Sonst angeborene Fehlbildung Bauchdecke
Q43.42	Duplikatur Rektum	Q89.3	Situs inversus
Q43.49	Duplikatur Darm, nnbez		

## Diagnose G18-2

Q00.0	Anenzephalie	Q25.6	Stenose A pulmonalis (angeboren)
Q00.1	Kraniorhachischisis	Q26.0	Angeborene Stenose V cava
Q00.2	Inienzephalie	Q26.2	Totale Fehleinmündung Lungenvenen
Q01.0	Frontale Enzephalozele	Q26.3	Partielle Fehleinmündung Lungenvenen
Q01.1	Nasofrontale Enzephalozele	Q39.0	Ösophagusatresie oh Fistel
Q01.2	Okzipitale Enzephalozele	Q39.1	Ösophagusatresie m Ösophagotrachealfistel
Q01.8	Enzephalozele sonstiger Lokalisationen	Q39.2	Angeborene Ösophagotrachealfistel o Atresie
Q01.9	Enzephalozele, nnbez	Q39.3	Angeborene Ösophagusstenose u -striktur
Q02	Mikrozephalie	Q43.1	Hirschsprung-KH
Q03.0	Fehlbildungen Aquaeductus cerebri	Q44.2	Atresie Gallengänge
Q03.1	Atresie Apertura mediana/Apertura laterales 4 Ventrikel	Q44.3	Angeborene Stenose u Striktur Gallengänge
Q03.8	Sonstiger angeborener Hydrozephalus	Q60.1	Nierenagenesie, beidseitig
Q03.9	Angeborener Hydrozephalus, nnbez	Q60.4	Nierenhypoplasie, beidseitig
Q04.0	Angeborene Fehlbildungen Corpus callosum	Q60.6	Potter-Syndrom
Q04.1	Arrhinenzephalie	Q79.0	Angeborene Zwerchfellhernie
Q04.2	Holoprosenzephalie-Syndrom	Q79.2	Exomphalus
Q04.3	Sonstige Reduktionsdeformitäten Gehirn	Q79.3	Gastroschisis
Q04.4	Septooptische Dysplasie	Q86.0	Alkohol-Embryopathie (mit Dysmorphien)
Q04.5	Megalenzephalie	Q87.0	Angeb FehlbildSynd m vorwiegender Beteiligung Gesicht
Q05.0	Zervikale Spina bifida m Hydrozephalus	Q87.1	Angeb FehlbildSynd vorw m Kleinwuchs einherg
Q05.1	Thorakale Spina bifida m Hydrozephalus	Q87.2	Angeb FehlbildSynd m vorwiegend Beteiligung Extrem
Q05.2	Lumbale Spina bifida m Hydrozephalus	Q87.3	Angeb FehlbSynd m verm GewWachstum früh Kindesalter
Q05.3	Sakrale Spina bifida m Hydrozephalus	Q87.4	Marfan-Syndrom
Q05.4	Nnbez Spina bifida m Hydrozephalus	Q87.5	Sonst angeb FehlbildSynd m sonst Skelettveränderungen
Q07.0	Arnold-Chiari-Syndrom	Q87.8	Sonst nbez angeborene Fehlbildungssynde, aonkl
Q20.0	Truncus arteriosus communis	Q89.4	Siamesische Zwillinge
Q20.1	Re Doppelausstromventrikel [Double outlet right ventricle]	Q90.0	Trisomie 21, meiotische Non-disjunction
Q20.2	Linker Doppelausstromventrikel [Double outlet left ventricle]	Q90.1	Trisomie 21, Mosaik (mitotische Non-disjunction)
Q20.3	Diskordante ventrikuloarterielle Verbindung	Q90.2	Trisomie 21, Translokation
Q20.4	Doppeleinstromventrikel [Double inlet ventricle]	Q90.9	Down-Syndrom, nnbez
Q20.5	Diskordante atrioventrikuläre Verbindung	Q91.0	Trisomie 18, meiotische Non-disjunction
Q20.6	Vorhofisomerismus	Q91.1	Trisomie 18, Mosaik (mitotische Non-disjunction)
Q21.3	Falot-Tetralogie	Q91.2	Trisomie 18, Translokation
Q22.0	Pulmonalklappenatresie	Q91.3	Edwards-Syndrom, nnbez
Q22.1	Angeborene Pulmonalklappenstenose	Q91.4	Trisomie 13, meiotische Non-disjunction
Q22.2	Angeborene Pulmonalklappeninsuffizienz	Q91.5	Trisomie 13, Mosaik (mitotische Non-disjunction)
Q22.4	Angeborene Trikuspidalklappenstenose	Q91.6	Trisomie 13, Translokation
Q22.5	Ebstein-Anomalie	Q91.7	Patau-Syndrom, nnbez
Q22.6	Hypoplastisches Rechtsherzsyndrom	Q92.0	Vollständige Trisomie, meiotische Non-disjunction
Q23.0	Angeborene Aortenklappenstenose	Q92.1	Vollständige Trisomie, Mosaik (mitotische Non-disjunction)
Q23.1	Angeborene Aortenklappeninsuffizienz	Q92.2	Partielle Trisomie, Majorform
Q23.2	Angeborene Mitralklappenstenose	Q92.3	Partielle Trisomie, Minorform
Q23.3	Angeborene Mitralklappeninsuffizienz	Z94.0	Zustand nach Nierentransplantation
Q23.4	Hypoplastisches Linksherzsyndrom	Z94.1	Zustand nach Herztransplantation
Q24.3	Infundibuläre Pulmonalstenose	Z94.2	Zustand nach Lungentransplantation
Q24.4	Angeborene subvalvuläre Aortenstenose	Z94.3	Zustand nach Herz-Lungen-Transplantation
Q25.2	Atresie Aorta	Z94.4	Zustand nach Lebertransplantation
Q25.3	Stenose Aorta (angeboren)	Z94.80	Z n hämatopoet StammzTx oh ggw ImmSupp
Q25.5	Atresie A pulmonalis	Z94.81	Z n hämatopoet StammzTx m ggw ImmSupp

## Prozedur G18-3

44.5x.00↔	Revision einer Magenanastomose, n.n.bez.	44.5x.20↔	Rv e Mgnnst, Rv e Mgnnst n RouxYOp o m intstnlr Intps
44.5x.10↔	Rev e Magenanst, Rev e Magenanst na Billroth I u IIOp	44.5x.99↔	Revision einer Magenanastomose, sonstige

44.63.00↔	Verschluss einer anderen Magenfistel, n.n.bez.	46.61↔	Fixierung des Dünndarms an der Bauchwand
44.63.11↔	Verschluss einer anderen Magenfistel, offen chirurgisch	46.62↔	Sonstige Fixierung des Dünndarms
44.63.12↔	Verschluss einer anderen Magenfistel, laparoskopisch	46.63↔	Fixierung des Dickdarms an der Bauchwand
44.63.99↔	Verschluss einer anderen Magenfistel, sonstige	46.64↔	Sonstige Fixierung des Dickdarms
45.50↔	Isolation eines Darmsegments, n.n.bez.	46.71↔	Naht einer Duodenalverletzung
45.51↔	Isolation eines Dünndarmsegments	46.72.11↔	Verschluss einer Duodenalfistel, offen chirurgisch
45.52↔	Isolation eines Dickdarmsegments	46.72.12↔	Verschluss einer Duodenalfistel, laparoskopisch
45.62↔	Sonstige Teilresektion am Dünndarm	46.73↔	Naht einer Dünndarmverletzung, ausgenommen Duodenum
45.63.00↔	Totalexstirpation des Dünndarms, n.n.bez.	46.74.11↔	Verschluss einer Dünndfist, ausgen Duodenum, offen chir
45.63.99↔	Totalexstirpation des Dünndarms, sonstige	46.74.12↔	Verschluss einer Dünndfist, ausgen Duod, laparoskopisch
45.72↔	Zäkumresektion	46.75↔	Naht einer Dickdarmverletzung
45.73↔	Hemikolektomie rechts	46.76.11↔	Verschluss einer Dickdarmfistel, offen chirurgisch
45.75↔	Hemikolektomie links	46.76.12↔	Verschluss einer Dickdarmfistel, laparoskopisch
45.76↔	Sigmoidektomie	46.79.10↔	Sonstige Reko a Darm, Nht e sonstigen Darmverletzung
45.79.00↔	Sonstige Teilresektion am Dickdarm, n.n.bez.	46.79.21↔	So Reko a Darm, Verschl e sonst Darmfistel, offen chir
45.79.10↔	Sonstige Teilresektion am Dickdarm, Segmentresektion am Dickdarm	46.79.22↔	So Reko a Darm, Verschluss e sonst Darmfistel, laparask
45.79.11↔	So Teilresektion a Dickd, Res mult Dickdarmsegmente	46.79.30↔	S Rk a Dm, Erweiterngs Vrschmälnngsplstk a Dm
45.79.12↔	Sonstige Teilresektion am Dickdarm, Subtotale Kolektomie	46.79.31↔	S Rk a Dm, Lngtdnl Drmvrlängng n Bianch
45.79.20↔	Sonstige Teilresektion am Dickdarm, Erweiterte Sigmaresektion	46.79.32↔	S Rk a Dm, Sriell trnsvrs Entrplstie [STEP]
45.79.21↔	So Teilres a Dickd, Erw Hemikolektomie rechts und links	46.79.39↔	Sonstige Rekonstruktion am Darm, Sonstige Darmverlängerung
45.79.22↔	So Teilresektion a Dickd, Erw subtotale Kolonresektion	46.79.40↔	Sonstige Rekonstruktion a Darm, Anl e Reservoirs, Dünnd
45.79.29↔	So Teilresektion a Dickd, So Erw Teilresektion a Dickd	46.79.41↔	Sonstige Rekonstruktion a Darm, Anl e Reservoirs, Dickd
45.79.99↔	Sonstige Teilresektion am Dickdarm, sonstige	46.79.50↔	Sonstige Reko a Darm, Revision e Reservoirs, Dünnd
45.90↔	Intestinale Anastomose, n.n.bez.	46.79.51↔	Sonstige Reko a Darm, Revision e Reservoirs, Dickd
45.91↔	Dünndarm-Dünndarm-Anastomose	46.79.99↔	Sonstige Rekonstruktion am Darm, sonstige
45.92↔	Anastomose des Dünndarms zum Rektumstumpf	46.80↔	Intra-abdominale Manipulation am Darm, n.n.bez.
45.93↔	Sonstige Dünndarm-Dickdarm-Anastomose	46.81↔	Intra-abdominale Manipulation am Dünndarm
45.94↔	Dickdarm-Dickdarm-Anastomose	46.82↔	Intra-abdominale Manipulation am Dickarm
45.95↔	Anastomose zum Anus	46.93↔	Revision einer Dünndarmanastomose
46.01↔	Exteriorisation des Dünndarms	46.94↔	Revision einer Dickdarmanastomose
46.03↔	Exteriorisation des Dickdarms	46.97.00↔	Darmtransplantation, n.n.bez.
46.10↔	Kolostomie, n.n.bez.	46.97.10↔	Darmtransplantation, DünndRetx während dess stat Aufnh
46.11↔	Temporäre Kolostomie	46.97.99↔	Darmtransplantation, sonstige
46.14↔	Verzögerte Eröffnung einer Kolostomie	48.1↔	Proktostomie
46.20↔	Ileostomie, n.n.bez.	48.71↔	Naht einer Rektumverletzung
46.21↔	Temporäre Ileostomie	48.72↔	Verschluss einer Proktostomie
46.22↔	Kontinente Ileostomie	48.73↔	Verschluss einer anderen rektalen Fistel
46.24↔	Verzögerte Eröffnung einer Ileostomie	48.74↔	Rektorektostomie
46.31↔	Verzögerte Eröffnung einer anderen Enterostomie	48.75↔	Abdominale Rektopexie
46.33↔	Anlage eines Duodenostomie	48.76.00↔	Sonstige Rektopexie, n.n.bez.
46.34↔	Offen chirurgische Anlage einer Jejunostomie	48.76.10↔	Sonstige Rektopexie, Rektopexie durch Rectotomia posterior
46.39.00↔	Sonstige Enterostomie, n.n.bez.	48.76.11↔	Sonstige Rektopexie, Extraanale Mukosaresektion ( Rehn-Delorme)
46.39.10↔	Sonstige Enterostomie, Anlage einer Bishop-Koop-Anastomose	48.76.99↔	Sonstige Rektopexie, sonstige
46.39.99↔	Sonstige Enterostomie, sonstige	48.79↔	Sonstige Rekonstruktion am Rektum
46.43.00↔	Sonstige Revision eines künstlichen Dickdarms, n.n.bez.	70.72.00↔	Verschluss einer kolovaginalen Fistel, n.n.bez.
46.43.10↔	So Rev e künstl Dickdarms, Plast Erw o Eineng e Kolost	70.72.10↔	Verschluss einer kolovaginalen Fistel, offen chir (abd)
46.43.11↔	So Rev e künstl Dickdarms, Neueinpflanzung e Kolost	70.72.20↔	Verschluss einer kolovaginalen Fistel, vaginal
46.43.12↔	S Rv e künstl Dckdarms, Abtr d vvrl Teils e Klist	70.72.30↔	Verschluss einer kolovaginalen Fistel, laparoskopisch
46.43.20↔	S Rv e künstl Dckdarms, Umwdl e Klist i ein kntn Stm	70.72.99↔	Verschluss einer kolovaginalen Fistel, sonstige
46.43.99↔	Sonstige Revision eines künstlichen Dickdarms, sonstige	70.73.00↔	Verschluss einer rektovaginalen Fistel, n.n.bez.
46.52.00↔	Verschluss einer Kolostomie, n.n.bez.	70.73.10↔	Verschluss e rektovaginalen Fistel, offen chir (abd)
46.52.10↔	Verschluss einer doppeläufigen Kolostomie	70.73.20↔	Verschluss einer rektovaginalen Fistel, vaginal
46.52.20↔	Verschluss einer endständigen Kolostomie	70.73.30↔	Verschluss einer rektovaginalen Fistel, laparoskopisch
46.52.99↔	Verschluss einer Kolostomie, sonstige	70.73.99↔	Verschluss einer rektovaginalen Fistel, sonstige

## Prozedur G18-4

29.33.00↔	(Partielle) Pharyngektomie, n.n.bez.	37.31.30↔	Adhäsiolyse am Perikard
29.33.10↔	Partielle Pharyngektomie, ohne Rekonstruktion	37.31.99↔	Perikardektomie, sonstige
29.33.11↔	Part Pharyngekt, Rekonstruktion m gestielt reg o Fernl	38.04.00↔	Inzision der Aorta, n.n.bez.
29.33.12↔	Part Pharyngekt, Reko m fr mikrovaskanast Transplantat	38.04.10↔	Inzision von Aorta ascendens und Aortenbogen
29.33.20↔	Totale Pharyngekt, Reko m gestielt reg o Fernl	38.04.20↔	Inzision der Aorta descendens
29.33.21↔	Tt Phryngkt, Rk m fr mkrvsknst Tx, fr Drmtr o Mgnhchzg	38.04.30↔	Inzision der Aorta abdominalis
29.33.99↔	(Partielle) Pharyngektomie, sonstige	38.04.99↔	Inzision der Aorta, sonstige
31.73↔	Verschluss einer anderen trachealen Fistel	38.05.00↔	Inzision von anderen thorakalen Gefässen, n.n.bez.
34.84↔	Sonstige plastische Rekonstruktion am Zwerchfell	38.05.10↔	Inzision von anderen thorakalen Arterien
37.31.00↔	Perikardektomie, n.n.bez.	38.05.20↔	Inzision von thorakalen Venen, n.n.bez.
37.31.10↔	Perikardektomie, partiell	38.05.21↔	Inzision von thorakalen tiefen Venen
37.31.20↔	Perikardektomie, total	38.05.29↔	Inzision von thorakalen Venen, sonstige



38.05.99↔	Inzision von anderen thorakalen Gefässen, sonstige	38.65.22↔	Sonstige Exzision von sonstigen tiefen thorakalen Venen
38.07.00↔	Inzision von abdominalen Venen, n.n.bez.	38.65.29↔	Sonstige Exzision von thorakalen Venen, sonstige
38.07.10↔	Inzision von tiefen abdominalen Venen, n.n.bez.	38.65.99↔	Sonstige Exzision von thorakalen Gefässen, sonstige
38.07.11↔	Inzision der V. cava inferior	38.85.00↔	So chir Verschluss von and thorakalen Gef, n.n.bez.
38.07.12↔	Inzision der V. iliaca	38.85.10↔	So chir Verschluss von and thorakalen Aa, n.n.bez.
38.07.19↔	Inzision von tiefen abdominalen Venen, sonstige	38.85.11↔	Sonstiger chirurgischer Verschluss der A. subclavia
38.07.99↔	Inzision von abdominalen Venen, sonstige	38.85.12↔	Sonstiger chirurgischer Verschluss der A. pulmonalis
38.35.00↔	Resektion von thorakalen Gefässen mit Anastomose, n.n.bez.	38.85.13↔	Sonstiger chirurgischer Verschluss des Truncus brachiocephalicus
38.35.10↔	Resektion von thorakalen Arterien mit Anastomose, n.n.bez.	38.85.19↔	So chir Verschluss von and thorakalen Aa, sonstige
38.35.11↔	Resektion der A. subclavia mit Anastomose	38.85.20↔	So chir Verschluss von thorakalen Venen, n.n.bez.
38.35.12↔	Resektion des Truncus brachiocephalicus mit Anastomose	38.85.21↔	Sonstiger chirurgischer Verschluss der V. cava superior
38.35.13↔	Resektion der A. pulmonalis mit Anastomose	38.85.22↔	Sonstiger chirurgischer Verschluss der V. pulmonalis
38.35.19↔	Resektion von thorakalen Arterien mit Anastomose, sonstige	38.85.23↔	Sonstiger chirurgischer Verschluss der V. subclavia
38.35.20↔	Resektion von thorakalen Venen mit Anastomose, n.n.bez.	38.85.28↔	So chir Verschluss von sonst tiefen thorakalen Venen
38.35.21↔	Resektion der V. pulmonalis mit Anastomose	38.85.29↔	So chir Verschluss von thorakalen Venen, sonstige
38.35.22↔	Resektion der V. subclavia mit Anastomose	38.85.99↔	So chir Verschluss von and thorakalen Gef, sonstige
38.35.23↔	Resektion der V. cava superior mit Anastomose	39.1↔	Intra-abdominaler venöser Shunt
38.35.28↔	Res von thorakalen von sonstigen tiefen Venen m Anast	39.56.00↔	Plast Rekonstruktion e Blutgef m GewPatch, n.n.bez.
38.35.29↔	Resektion von thorakalen Venen mit Anastomose, sonstige	39.56.10↔	Plast Reko von Gef an Kopf und Ha m GewPatch, n.n.bez.
38.35.99↔	Resektion von thorakalen Gefässen mit Anastomose, sonstige	39.56.11↔	Plastische Rekonstruktion von intrakr Gef mit GewPatch
38.36.00↔	Resektion von abdominalen Arterien mit Anastomose, n.n.bez.	39.56.12↔	Plastische Rekonstruktion der V. jugularis mit Gewebe-Patch
38.36.10↔	Resektion von viszeralen Arterien mit Anastomose, n.n.bez.	39.56.19↔	Plast Reko von Gef an Kopf und Ha m GewPatch, sonstige
38.36.11↔	Resektion des Truncus coeliacus mit Anastomose	39.56.20↔	Plast Reko von Gef d ob Extrem m GewPatch, n.n.bez.
38.36.12↔	Resektion der A. gastrica mit Anastomose	39.56.21↔	Plast Rekonstruktion von Aa d ob Extrem m GewPatch
38.36.13↔	Resektion der A. hepatica mit Anastomose	39.56.22↔	Plst Rk d V. sbcl, V. axil u V. brchiocphlc m GwPtch
38.36.14↔	Resektion der A. lienalis mit Anastomose	39.56.23↔	Plast Reko von sonst tief Venen d ob Extrem m GewPatch
38.36.15↔	Resektion der A. renalis mit Anastomose	39.56.29↔	Plast Reko von Gef d ob Extrem m GewPatch, sonstige
38.36.16↔	Resektion der A. mesenterialis	39.56.30↔	Plast Reko von thorakalen Gef m GewPatch, n.n.bez.
38.36.17↔	Resektion der A. iliaca mit Anastomose	39.56.31↔	Plastische Rekonstruktion der thorakalen Aorta mit Gewebe-Patch
38.36.19↔	Resektion von viszeralen Arterien mit Anastomose, sonstige	39.56.32↔	Plastische Rekonstruktion der V. pulmonalis mit Gewebe-Patch
38.36.99↔	Resektion von abdominalen Arterien mit Anastomose, sonstige	39.56.33↔	Plastische Rekonstruktion der V. cava superior mit Gewebe-Patch
38.45.00↔	Resektion von thorakalen Blutgefässen mit Ersatz, n.n.bez.	39.56.39↔	Plast Reko von thorakalen Gef m GewPatch, sonstige
38.45.10↔	Resektion der thorakalen Aorta mit Ersatz, n.n.bez.	39.56.40↔	Plastische Rekonstruktion abd Aa m GewPatch, n.n.bez.
38.45.11↔	Resektion der Aorta ascendens oder des Aortenbogens mit Ersatz	39.56.41↔	Plastische Rekonstruktion der abdominalen Aorta mit Gewebe-Patch
38.45.12↔	Resektion der Aorta thoracica mit Ersatz	39.56.42↔	Plastische Rekonstruktion des Truncus coeliacus mit Gewebe-Patch
38.45.13↔	Resektion der Aorta thoracoabdominalis mit Ersatz	39.56.43↔	Plastische Rekonstruktion der A. gastrica mit Gewebe-Patch
38.45.14↔	Resektion der thorakalen Aorta und Ersatz mit Hybridprothese	39.56.44↔	Plastische Rekonstruktion der A. hepatica mit Gewebe-Patch
38.45.19↔	Resektion der thorakalen Aorta mit Ersatz, sonstige	39.56.45↔	Plastische Rekonstruktion der A. lienalis mit Gewebe-Patch
38.45.20↔	Resektion sonstiger thorakaler Arterien mit Ersatz, n.n.bez.	39.56.46↔	Plastische Rekonstruktion der A. renalis mit Gewebe-Patch
38.45.21↔	Resektion der A. pulmonalis mit Ersatz	39.56.47↔	Plastische Rekonstruktion der A. mesenterica mit Gewebe-Patch
38.45.22↔	Resektion des Truncus brachiocephalicus mit Ersatz	39.56.48↔	Plastische Rekonstruktion der A. iliaca mit Gewebe-Patch
38.45.29↔	Resektion sonstiger thorakaler Arterien mit Ersatz	39.56.49↔	Plastische Rekonstruktion abd Aa m GewPatch, sonstige
38.45.30↔	Resektion thorakaler Venen mit Ersatz, n.n.bez.	39.56.50↔	Plast Rekonstruktion abd Venen m GewPatch, n.n.bez.
38.45.31↔	Resektion der V. cava superior mit Ersatz	39.56.51↔	Plastische Rekonstruktion der V. cava inferior mit Gewebe-Patch
38.45.38↔	Resektion sonstiger tiefer thorakaler Venen mit Ersatz	39.56.52↔	Plastische Rekonstruktion der V. iliaca mit Gewebe-Patch
38.45.39↔	Resektion thorakaler Venen mit Ersatz, sonstige	39.56.59↔	Plast Rekonstruktion abd Venen m GewPatch, sonstige
38.45.99↔	Resektion von thorakalen Blutgefässen mit Ersatz, sonstige	39.56.60↔	Plast Reko von Gef d unt Extrem m GewPatch, n.n.bez.
38.47.00↔	Resektion von abdominalen Venen mit Ersatz, n.n.bez.	39.56.61↔	Plast Reko von Aa d unteren Extrem m GewPatch
38.47.10↔	Resektion von tiefen abdominalen Venen mit Ersatz, n.n.bez.	39.56.62↔	Plast Reko d V. fem und V.popiltea m GewPatch
38.47.11↔	Resektion der V. cava inferior mit Ersatz	39.56.63↔	Plast Reko v sonst tief Venen d unt Extrem m GewPatch
38.47.12↔	Resektion der V. iliaca mit Ersatz	39.56.64↔	Plast Reko von oberfl Venen d Oberschenkels m GewPatch
38.47.19↔	Resektion von tiefen abdominalen Venen mit Ersatz, sonstige	39.56.69↔	Plast Reko von Gef d unteren Extrem m GewPatch, So
38.47.99↔	Resektion von abdominalen Venen mit Ersatz, sonstige	39.56.99↔	Plast Rekonstruktion e Blutgef m GewPatch, sonstige
38.63.00↔	Sonstige Exzision von Gefässen der oberen Extremität, n.n.bez.	39.57.00↔	Plast Reko m synthetischem Patch Graft, n.n.bez.
38.63.10↔	Sonstige Exzision von Arterien der oberen Extremität, n.n.bez.	39.57.10↔	Plst Rk v Gf an Kpf u H m synth Ptch Grft, n.n.bez.
38.63.11↔	Sonstige Exzision von Arterien der Hand	39.57.11↔	Plast Reko von intrakr Gef m synthetischem Patch Graft
38.63.19↔	Sonstige Exzision von Arterien der oberen Extremität, sonstige	39.57.12↔	Plast Reko v extkr Aa an Kopf u Ha m synth Patch Graft
38.63.20↔	Sonstige Exzision von Venen der oberen Extremität, n.n.bez.	39.57.13↔	Plast Reko d V. jugularis m synthetischem Patch Graft
38.63.21↔	Sonstige Exzision von tiefen Venen der oberen Extremität	39.57.19↔	Plast Reko von Gef an Kopf u Ha m synth Patch Graft, So
38.63.29↔	Sonstige Exzision von Venen der oberen Extremität, sonstige	39.57.20↔	Plst Rk v Gf d ob Extrm m synth Ptch Grft, n.n.bz.
38.63.99↔	Sonstige Exzision von Gefässen der oberen Extremität, sonstige	39.57.21↔	Plast Reko von Aa d ob Extrem m synth Patch Graft
38.64.00↔	Sonstige Exzision der Aorta, n.n.bez.	39.57.22↔	Plst Rk d V. sbcl, V. axil u V. brchiocphlc m synth Ptch Grft
38.64.10↔	Sonstige Exzision der thorakalen Aorta	39.57.23↔	Plst Rk v snst tief Vv d ob Extrm m synth Ptch Grft
38.64.20↔	Sonstige Exzision der Aorta abdominalis	39.57.29↔	Plast Reko von Gef d ob Extrem m synth Patch Graft, So
38.64.99↔	Sonstige Exzision der Aorta, sonstige		
38.65.00↔	Sonstige Exzision von thorakalen Gefässen, n.n.bez.		
38.65.10↔	Sonstige Exzision von thorakalen Arterien		
38.65.20↔	Sonstige Exzision von thorakalen Venen, n.n.bez.		
38.65.21↔	Sonstige Exzision der V. cava superior		

39.57.30↔	Plast Reko von thor Gef m synth Patch Graft, n.n.bez.	43.6x.00↔	Partielle Gastrektomie mit Anastomose zum Duodenum, n.n.bez.
39.57.31↔	Plast Reko d thorakalen Aort m synth Patch Graft	43.6x.10↔	Prt Gstrkt m Anst z Duod, Pylrsrsktion m Anst z Duod
39.57.32↔	Plast Reko d V. pulmon m synthetischem Patch Graft	43.6x.20↔	Partielle Gastrektomie mit Anastomose zum Duodenum, Billroth I
39.57.33↔	Plast Reko d V. cava superior m synth Patch Graft	43.6x.99↔	Partielle Gastrektomie mit Anastomose zum Duodenum, sonstige
39.57.39↔	Plast Reko von thorakalen Gef m synth Patch Graft, So	43.7x.00↔	Partielle Gastrektomie mit Anastomose zum Jejunum, n.n.bez.
39.57.40↔	Plast Reko abd Aa m synthetischem Patch Graft, n.n.bez.	43.7x.10↔	Prt Gstrkt m Anst z Jjn, Prt Gstrkt (2/3Rs) m Anst z Jjn
39.57.41↔	Plast Reko d abd Aort m synthetischem Patch Graft	43.7x.20↔	Prt Gstrkt m Anst z Jjn, Prt Gstrkt (4/5Rs) m Anst z Jjn
39.57.42↔	Plast Reko d Truncus coeliacus m synth Patch Graft	43.7x.99↔	Partielle Gastrektomie mit Anastomose zum Jejunum, sonstige
39.57.43↔	Plast Reko d A. gastrica m synthetischem Patch Graft	43.89.00↔	Sonstige partielle Gastrektomie, n.n.bez.
39.57.44↔	Plast Reko d A. hepatica m synthetischem Patch Graft	43.89.10↔	Sonstige partielle Gastrektomie, Segmentresektion des Magens
39.57.45↔	Plast Reko d A. lienalis m synthetischem Patch Graft	43.89.20↔	S Prt Gstrkt, Bliopnkr Dvrs d Mgns n Scpnr, offn chr
39.57.46↔	Plast Reko d A. renalis m synthetischem Patch Graft	43.89.21↔	S Prt Gstrkt, Bliopnkr Dvrs d Mgns n Scpnr, lprsk
39.57.47↔	Plast Reko d A. mesenterica m synthetischem Patch Graft	43.89.30↔	S Prt Gstrkt, Bliopnkr Dvrs d Mgns m DuodSwtch, offn chr
39.57.48↔	Plast Reko d A. iliaca m synthetischem Patch Graft	43.89.31↔	S Prt Gstrkt, Bliopnkr Dvrs d Mgns m DuodSwtch, lprsk
39.57.49↔	Plast Reko abd Aa m synthetischem Patch Graft, sonstige	43.89.40↔	Sonstige Part Gastrekt, Sleeve resection, offen chir
39.57.50↔	Plast Reko abd Venen m synth Patch Graft, n.n.bez.	43.89.41↔	Sonstige partielle Gastrekt, Sleeve resection, laparask
39.57.51↔	Plast Reko d V. cava inferior m synth Patch Graft	43.89.50↔	S Prt Gstrkt, DuodSwtch n Sleev rs (Zweiteingr), offn chr
39.57.52↔	Plast Reko d V. iliaca m synthetischem Patch Graft	43.89.51↔	S Prt Gstrkt, DuodSwtch n Sleev rs (Zweiteingr), lprsk
39.57.59↔	Plast Reko abd Venen m synthetischem Patch Graft, So	43.89.90↔	So Part Gastrekt, So atypische Part Gastrekt
39.57.60↔	Plst Rk v Gf d unt Extrm m synth Ptch Grft, n.n.bz.	43.89.99↔	Sonstige partielle Gastrektomie, sonstige
39.57.61↔	Plast Reko von Aa d unteren Extrem m synth Patch Graft	44.00↔	Vagotomie, n.n.bez.
39.57.62↔	Plast Reko d V. fem und V.poplitea m synth Patch Graft	44.01↔	Trunkuläre Vagotomie
39.57.63↔	Plst Rk v snst tief Vv d unt Extrm m synth Ptch Grft	44.02↔	Superselektive Vagotomie
39.57.64↔	Plst Rk v obrfl Vv d Oberschnkls m synth Ptch Grft	44.03↔	Sonstige selektive Vagotomie
39.57.69↔	Plast Reko von Gef d unt Extrem m synth Patch Graft, So	44.15↔	Offene Biopsie am Magen
39.57.99↔	Plast Reko m synthetischem Patch Graft, sonstige	44.21↔	Dilatation des Pylorus durch Inzision
39.58↔	Plast Reko eines Blutgef mit Patch Graft n.n.bez.	44.29↔	Sonstige Pyloroplastik
42.01↔	Inzision einer Ösophagealmembran	44.31↔	Hoher Magen-Bypass
42.09.00↔	Andere Inzision am Ösophagus, n.n.bez.	44.38↔	Laparoskopische Gastroenterostomie
42.09.11↔	Andere Inzision am Ösophagus, offen chirurgisch	44.39↔	Sonstige Gastroenterostomie
42.09.12↔	Andere Inzision am Ösophagus, laparoskopisch	44.40↔	Übernähung eines peptischen Ulkus, n.n.bez.
42.09.99↔	Andere Inzision am Ösophagus, sonstige	44.41↔	Übernähung eines Ulcus ventriculi
42.10↔	Ösophagostomie, n.n.bez.	44.42↔	Übernähung eines Ulcus duodeni
42.11↔	Zervikale Ösophagostomie	44.49.00↔	Sonstige Blutstillung in Magen oder Duodenum, n.n.bez.
42.12↔	Exteriorisation einer ösophagealen Tasche	44.49.10↔	S Bltstill i Mg o Duod, Sklrs v Fndsvr, offn chr
42.19↔	Sonstige Fistulisierung des Ösophagus nach aussen	44.49.11↔	S Bltstill i Mg o Duod, Sklrs v Fndsvr, lprsk
42.25↔	Offene Biopsie am Ösophagus	44.49.20↔	S Bltstill i Mg o Duod, Lgt v Fndsvr, offn chr
42.31↔	Lokale Exzision eines Ösophagus-Divertikels	44.49.21↔	So Blutstill i Mag o Duod, Ligat v Fundusvar, laparask
42.32↔	Lokale Exzision von anderer Läsion oder Gewebe aus dem Ösophagus	44.49.30↔	So Blutstill i Mag o Duod, Sperroperation a Fundus
42.39↔	Sonstige Destruktion von Läsion oder Gewebe aus dem Ösophagus	44.49.99↔	Sonstige Blutstillung in Magen oder Duodenum, sonstige
42.40↔	Ösophagektomie, n.n.bez.	44.5x.00↔	Revision einer Magenanastomose, n.n.bez.
42.41.00↔	Partielle Ösophagektomie, n.n.bez.	44.5x.10↔	Rev e Magenanst, Rev e Magenanst na Billroth I u IIOp
42.41.10↔	Partielle Ösophagektomie ohne Wiederherstellung der Kontinuität	44.5x.20↔	Rv e Mgnnst, Rv e Mgnnst n RouxYOp o m instnlr Intps
42.41.20↔	Partielle Ösophagektomie mit Wiederherstellung der Kontinuität	44.5x.99↔	Revision einer Magenanastomose, sonstige
42.41.99↔	Partielle Ösophagektomie, sonstige	44.61↔	Naht einer Magenverletzung
42.42.00↔	Totale Ösophagektomie, n.n.bez.	44.64↔	Gastropexie
42.42.10↔	Totale Ösophagektomie, ohne Wiederherstellung der Kontinuität	44.65.00↔	Ösophagogastroplastik, n.n.bez.
42.42.20↔	Tot Ösophagektomie, m Wiedhst d Kont, transmediastinal	44.65.10↔	Ösophagogastroplastik, Kardioplastik, offen chirurgisch
42.42.21↔	Tot Ösophagektomie, m Wiedhst d Kont, thorakoabdominal	44.65.20↔	Ösophagogastroplastik, (Hemi-)Fundoplikatio, offen chirurgisch
42.42.29↔	Tot Ösophagektomie, m Wiedhst d Kont, So Zugang	44.65.30↔	Ösphggstrplstik, Vrt Gstrpl n Msn, offn chr
42.42.99↔	Totale Ösophagektomie, sonstige	44.65.99↔	Ösophagogastroplastik, sonstige
42.82↔	Naht einer Ösophagus-Verletzung	44.66↔	So Massnmh zur Reko der ösoph-gastr SpinktFunkt
42.83↔	Verschluss einer Ösophagostomie	44.67.00↔	Lprsk Mssnmh z Rk d ösphggstrschn Spnktfntk, n.n.bez.
42.88.00↔	Entfernung von Prothesen aus dem Ösophagus, n.n.bez.	44.67.10↔	Lprsk Mssnmh z Rk d ösphggstrschn Spnktfntk, Krdioplastik, lprsk
42.88.11↔	Entfernung von Prothesen aus dem Ösophagus, offen chirurgisch	44.67.20↔	Lprsk Mssnmh z Rk d ösphggstrschn Spnktfntk,(Hm) Fndplktio,lprsk
42.88.12↔	Entfernung von Prothesen aus dem Ösophagus, laparoskopisch	44.67.99↔	Lprsk Mssnmh z Rk d ösphggstrschn Spnktfntk, S
42.88.99↔	Entfernung von Prothesen aus dem Ösophagus, sonstige	44.68.00↔	Laparoskopische Gastroplastik, n.n.bez.
42.89↔	Sonstige Rekonstruktion am Ösophagus	44.68.10↔	Laparosk Gastropl, Vert Gastropl na Mason, (laparask)
42.99.00↔	Sonstige Operation am Ösophagus, n.n.bez.	44.68.99↔	Laparoskopische Gastroplastik, sonstige
42.99.10↔	Sonstige Operation am Ösophagus, Sperroperation am Ösophagus	44.69↔	Sonstige Rekonstruktion am Magen
42.99.99↔	Sonstige Operation am Ösophagus, sonstige	44.91↔	Offene Ligatur von Magenvarizen
43.0↔	Gastrotomie	44.92↔	Intraoperative Manipulation am Magen
43.42↔	Lokale Exzision von anderer Läsion oder Gewebe am Magen	52.99.00↔	Sonstige offene Operation am Pankreas, n.n.bez.
43.49↔	Sonstige Destruktion von Läsion oder Gewebe am Magen	52.99.10↔	Sonstige off Op a Pankreas, Dilat d Duct pancreaticus
43.5↔	Partielle Gastrektomie mit Anastomose zum Ösophagus	52.99.20↔	Sonstige off Op a Pankr, Plast Reko d Duct pancr
		52.99.99↔	Sonstige offene Operation am Pankreas, sonstige

53.7↔ Operation einer Zwerchfellhernie, abdominaler Zugang  
53.80↔ OP einer Zwerchfellhernie durch thorax Zugang, n.n.bez.

53.81↔ Plikatur des Zwerchfells  
53.82↔ Operation einer parasternalen Hernie

### Prozedur G18-5

50.12↔ Offene Biopsie an der Leber  
50.14↔ Laparoskopische Leberbiopsie  
50.21↔ Marsupialisation einer Leberläsion  
50.22.00↔ Partielle Hepatektomie, n.n.bez.  
50.22.10↔ Prt Hptkt, Prkt Prt Hptkt (Lk Exz, Endzystnrsktion, Keilrs)  
50.22.20↔ Partielle Hepatektomie, Endozystenresektion, offen chirurgisch  
50.22.21↔ Partielle Hepatektomie, Endozystenresektion, laparoskopisch  
50.22.30↔ Partielle Hepatektomie, Keilresektion, offen chirurgisch  
50.22.31↔ Partielle Hepatektomie, Keilresektion, laparoskopisch  
50.22.40↔ Partielle Hepatektomie, Resektion eines Lebersegments  
50.22.41↔ Part Hepatekt, Res mehr Ni zusammenhängender Leberseg  
50.22.42↔ Part Hepatekt, Part Hepatekt zur Transplantation

50.22.99↔ Partielle Hepatektomie, sonstige  
50.23↔ Offene Exzision von Läsion oder Gewebe an der Leber  
50.25↔ Laparoskopische Exzision von Läsion oder Gewebe an der Leber  
50.26↔ Sonstige Exzision Läsion Leber  
50.29.00↔ Sonstige Destruktion einer Läsion der Leber, n.n.bez.  
50.29.10↔ Sonstige Destruktion einer Läsion der Leber, perkutane Destruktion der Leber  
50.29.99↔ Sonstige Destruktion einer Läsion der Leber, sonstige  
50.3x.00↔ Lobektomie der Leber, n.n.bez.  
50.3x.01↔ Lobekt/Hemihepa/Res mehr Lebersegm auss TrPI  
50.3x.08↔ Lebersegmentresekt, sonstige oder nnbez, auss TrPI  
50.3x.18↔ So oder nnbez anatomische Leberresektion, z TrPI

### Prozedur G18-6

07.22.00↔ Einseitige Adrenalektomie, n.n.bez.  
07.22.10↔ Einseitige Adrenalektomie, ohne Ovarrektomie  
07.22.11↔ Einseitige Adrenalektomie, mit Ovarrektomie  
07.22.12↔ Einseitige Adrenalektomie, Rest-Adrenalektomie  
07.22.99↔ Einseitige Adrenalektomie, sonstige  
07.29↔ Sonstige partielle Adrenalektomie  
07.3↔ Beidseitige Adrenalektomie  
38.14.00↔ Endarterektomie der Aorta, n.n.bez.  
38.14.10↔ Endarterektomie von Aorta ascendens und Aortenbogen  
38.14.20↔ Endarterektomie der Aorta descendens  
38.14.30↔ Endarterektomie der Aorta abdominalis  
38.14.99↔ Endarterektomie der Aorta, sonstige  
38.16.00↔ Endarterektomie von abdominalen Arterien, n.n.bez.  
38.16.10↔ Endarterektomie von viszeralen Arterien, n.n.bez.  
38.16.11↔ Endarterektomie des Truncus coeliacus  
38.16.12↔ Endarterektomie der A. gastrica  
38.16.13↔ Endarterektomie der A. hepatica  
38.16.14↔ Endarterektomie der A. lienalis  
38.16.15↔ Endarterektomie der A. renalis  
38.16.16↔ Endarterektomie der A. mesenterialis  
38.16.17↔ Endarterektomie der A. umbilicalis  
38.16.18↔ Endarterektomie der A. iliaca  
38.16.19↔ Endarterektomie von viszeralen Arterien, sonstige  
38.16.99↔ Endarterektomie von abdominalen Arterien, sonstige  
38.34.00↔ Resektion der Aorta mit Anastomose, n.n.bez.  
38.34.10↔ Resektion der Aorta ascendens und d Aortenbogens mit Anastomose  
38.34.20↔ Resektion der Aorta descendens mit Anastomose  
38.34.30↔ Resektion der Aorta abdominalis mit Anastomose  
38.34.99↔ Resektion der Aorta mit Anastomose, sonstige  
38.36.00↔ Resektion von abdominalen Arterien mit Anastomose, n.n.bez.  
38.36.10↔ Resektion von viszeralen Arterien mit Anastomose, n.n.bez.  
38.36.11↔ Resektion des Truncus coeliacus mit Anastomose  
38.36.12↔ Resektion der A. gastrica mit Anastomose  
38.36.13↔ Resektion der A. hepatica mit Anastomose  
38.36.14↔ Resektion der A. lienalis mit Anastomose  
38.36.15↔ Resektion der A. renalis mit Anastomose  
38.36.16↔ Resektion der A. mesenterialis  
38.36.17↔ Resektion der A. iliaca mit Anastomose  
38.36.19↔ Resektion von viszeralen Arterien mit Anastomose, sonstige  
38.36.99↔ Resektion von abdominalen Arterien mit Anastomose, sonstige  
38.37.00↔ Resektion von abdominalen Venen mit Anastomose, n.n.bez.  
38.37.10↔ Resektion von tiefen abdominalen Venen mit Anastomose, n.n.bez.  
38.37.11↔ Resektion der V. cava inferior mit Anastomose  
38.37.12↔ Resektion der V.iliaca mit Anastomose  
38.37.19↔ Resektion von tiefen abdominalen Venen mit Anastomose, sonstige  
38.37.99↔ Resektion von abdominalen Venen mit Anastomose, sonstige  
38.44.00↔ Resektion der Aorta abdominalis mit Ersatz, n.n.bez.  
38.44.10↔ Resektion der Aorta abdominalis, suprarenal mit Ersatz

38.44.11↔ Resektion der Aorta abdominalis, infrarenal mit Ersatz  
38.44.12↔ Resektion der Aorta abdominalis, juxtarenal mit Ersatz  
38.44.99↔ Resektion der Aorta abdominalis mit Ersatz, sonstige  
38.46↔ Resektion von abdominalen Arterien mit Ersatz  
38.47.00↔ Resektion von abdominalen Venen mit Ersatz, n.n.bez.  
38.47.10↔ Resektion von tiefen abdominalen Venen mit Ersatz, n.n.bez.  
38.47.11↔ Resektion der V. cava inferior mit Ersatz  
38.47.12↔ Resektion der V. iliaca mit Ersatz  
38.47.19↔ Resektion von tiefen abdominalen Venen mit Ersatz, sonstige  
38.47.99↔ Resektion von abdominalen Venen mit Ersatz, sonstige  
38.7x.00↔ Unterbrechung der Vena cava, n.n.bez.  
38.7x.10↔ Unterbrechung des V. cava chirurgisch, n.n.bez.  
38.7x.11↔ Einsetzen eines Antimobilie-Schirmes in die V. cava, chirurgisch  
38.7x.12↔ Entfernung e AntimobilieSchirmes in d V. cava, chir  
38.7x.13↔ Ligatur oder Plicatur der V. cava, chirurgische  
38.7x.19↔ Chirurgische Unterbrechung des V. cava, chirurgisch, sonstige  
38.7x.20↔ Unterbrechung des V. cava, perkutan transluminal, n.n.bez.  
38.7x.23↔ Ligatur oder Plikatur der V. cava, perkutan transluminal  
38.7x.29↔ Intrvntionnl Untbr d V. Cv, Prk trnsmnl, S  
38.7x.99↔ Unterbrechung der Vena cava, sonstige  
38.84.00↔ Sonstiger chirurgischer Verschluss der Aorta, n.n.bez.  
38.84.10↔ Sonstiger chirurgischer Verschluss der thorakalen Aorta  
38.84.20↔ Sonstiger chirurgischer Verschluss der Aorta abdominalis  
38.84.99↔ Sonstiger chirurgischer Verschluss der Aorta, sonstige  
41.43↔ Partielle Splenektomie  
41.5↔ Totale Splenektomie  
50.22.00↔ Partielle Hepatektomie, n.n.bez.  
50.22.10↔ Prt Hptkt, Prkt Prt Hptkt (Lk Exz, Endzystnrsktion, Keilrs)  
50.22.20↔ Partielle Hepatektomie, Endozystenresektion, offen chirurgisch  
50.22.21↔ Partielle Hepatektomie, Endozystenresektion, laparoskopisch  
50.22.30↔ Partielle Hepatektomie, Keilresektion, offen chirurgisch  
50.22.31↔ Partielle Hepatektomie, Keilresektion, laparoskopisch  
50.22.40↔ Partielle Hepatektomie, Resektion eines Lebersegments  
50.22.41↔ Part Hepatekt, Res mehr Ni zusammenhängender Leberseg  
50.22.42↔ Part Hepatekt, Part Hepatekt zur Transplantation  
50.22.99↔ Partielle Hepatektomie, sonstige  
50.23↔ Offene Exzision von Läsion oder Gewebe an der Leber  
50.25↔ Laparoskopische Exzision von Läsion oder Gewebe an der Leber  
50.3x.00↔ Lobektomie der Leber, n.n.bez.  
50.3x.01↔ Lobekt/Hemihepa/Res mehr Lebersegm auss TrPI  
50.3x.08↔ Lebersegmentresekt, sonstige oder nnbez, auss TrPI  
50.3x.11↔ Lobekt/Hemihepa/Res me Lebersegm z LebSpend  
50.3x.18↔ So oder nnbez anatomische Leberresektion, z TrPI  
50.4x.00↔ Totale Hepatektomie, n.n.bez.  
50.4x.99↔ Totale Hepatektomie, sonstige  
54.74↔ Sonstige Rekonstruktion am Omentum  
55.4↔ Partielle Nephrektomie  
55.51.00↔ Nephroureterektomie, n.n.bez.

55.51.01↔	Nephroureterektomie, ausser zur Transplantation	57.6x.21↔	Prt Zystkt, Sprtrg o sbtt Rs, oh Urtneoiimpl, lprsk
55.51.99↔	Nephroureterektomie, sonstige	57.6x.22↔	Prt Zystkt, Sprtrg o sbtt Rs m eins o beids Urtneoiimpl, offn chr
55.52↔	Nephrektomie einer belassenen Niere	57.6x.23↔	Prt Zystkt, Sprtrg o sbtt Rs m eins o beids Urtneoiimpl, lprsk
55.53↔	Entfernen einer transplantierten oder abgestossenen Niere	57.6x.99↔	Partielle Zystektomie, sonstige
55.54↔	Beidseitige Nephrektomie	57.71.00↔	Radikale Zystektomie, n.n.bez.
56.51.00↔	Aufbau einer kutanen Ureteroileostomie, n.n.bez.	57.71.10↔	Rad Zystektomie, oh Urethrektomie, b Mann, offen chir
56.51.10↔	Aufbau einer kutanen Ureteroileostomie, n.n.bez.	57.71.11↔	Rad Zystektomie, oh Urethrektomie, b Mann, laparask
56.51.11↔	Ab Urtlst, Urtleoktst [IlCon]/Urtklktst [Kln/SgmCon], lprsk	57.71.20↔	Rad Zystektomie, m Urethrektomie, b Mann, offen chir
56.51.12↔	Aufbau einer kutanen Ureteroileostomie, n.n.bez.	57.71.21↔	Radikale Zystektomie, m Urethrektomie, b Mann, laparask
56.51.20↔	Aufbau einer kutanen Ureteroileostomie, n.n.bez.	57.71.30↔	Rad Zystektomie, oh Urethrektomie, b d Frau, offen chir
56.51.30↔	Aufbau einer kutanen Ureteroileostomie, m Darmres (kontin Stoma)	57.71.31↔	Rad Zystektomie, oh Urethrektomie, b d Frau, laparask
56.51.99↔	Aufbau einer kutanen Ureteroileostomie, sonstige	57.71.40↔	Rad Zystektomie, m Urethrektomie, b d Frau, offen chir
56.52.00↔	Revision einer kutanen Ureteroileostomie, n.n.bez.	57.71.41↔	Rad Zystektomie, m Urethrektomie, b d Frau, laparask
56.52.10↔	Revision einer kutanen Ureteroileostomie, m Darminterponat [Conduit]	57.71.50↔	Rad Zystekt, BeEviszeration (Exent) b Mann, offen chir
56.52.20↔	Revision einer kutanen Ureteroileostomie, m Darmres (kontin Stoma)	57.71.51↔	Rad Zystekt, BeEviszeration (Exent) b Mann, laparask
56.52.99↔	Revision einer kutanen Ureteroileostomie, sonstige	57.71.99↔	Radikale Zystektomie, sonstige
56.61.00↔	Aufbau einer anderen kutanen Ureterostomie, n.n.bez.	57.79.00↔	Sonstige totale Zystektomie, n.n.bez.
56.61.10↔	Aufbau einer anderen kutanen Ureterostomie, n.n.bez.	57.79.10↔	So tot Zystekt, Einf Zystekt, b Mann, offen chir
56.61.20↔	Aufbau einer anderen kutanen Ureterostomie, n.n.bez.	57.79.11↔	So tot Zystektomie, Einf Zystektomie, b Mann, laparask
56.61.99↔	Aufbau einer anderen kutanen Ureterostomie, sonstige	57.79.20↔	So tot Zystekt, Einf Zystekt, b d Frau, offen chir
56.62↔	Revision einer anderen kutanen Ureterostomie	57.79.21↔	So tot Zystekt, Einf Zystekt, b d Frau, laparask
56.71.00↔	Harnableitung in den Darm, n.n.bez.	57.79.99↔	Sonstige totale Zystektomie, sonstige
56.71.10↔	Harnabl i D Darm, Uretsigt m Reservbild, offen chir	57.86↔	Plastische Rekonstruktion bei Exstrophie der Harnblase
56.71.11↔	Harnabl i D Darm, Uretsigt m Reservbild, laparask	57.87.00↔	Rekonstruktion an der Harnblase, n.n.bez.
56.71.20↔	Harnabl i D Darm, Umwdl e and sprvs Hrmb i e Hrmb i D Darm	57.87.10↔	Reko an d Harnbl, m Ileum, Kolon o Mag, offen chir
56.71.99↔	Harnableitung in den Darm, sonstige	57.87.11↔	Reko an d Harnbl, m Ileum, Kolon o Mag, laparask
56.72↔	Revision einer ureterointestinalen Anastomose	57.87.20↔	Rk an d Hrmb, Umwdl e and sprvs Hrmb i e Ershrmb, offn chr
57.6x.00↔	Partielle Zystektomie, n.n.bez.	57.87.21↔	Rk an d Hrmb, Umwdl e and sprvs Hrmb i e Ershrmb, lprsk
57.6x.10↔	Part Zystektomie, oh Ureterneoiimplantation, offen chir	57.87.30↔	Rk an d Hrmb, Rdktionsplstk d Hrmb, offn chr
57.6x.11↔	Part Zystektomie, oh Ureterneoiimplantation, laparask	57.87.31↔	Reko an d Harnbl, Reduktionsplastik d Harnbl, laparask
57.6x.12↔	Part Zystekt, m eins o beids Ureterneoiimpl, offen chir	57.87.40↔	Rekonstruktion an d Harnbl, Augm d Harnbl, offen chir
57.6x.13↔	Part Zystekt, m eins o beids Ureterneoiimpl, laparask	57.87.41↔	Rekonstruktion an d Harnbl, Augm d Harnbl, laparask
57.6x.20↔	Prt Zystkt, Sprtrg o sbtt Rsktion, oh Urtneoiimpl, offn chr	57.87.99↔	Rekonstruktion an der Harnblase, sonstige

**ADRG G19****Andere Eingriffe an Magen, Ösophagus und Duodenum**

Prozedur in Tabelle G19-2

**DRG G19A****Andere Eingriffe an Magen, Ösophagus und Duodenum mit komplizierenden Prozeduren oder bei bösartiger Neubildung**

Diagnose in Tabelle G19-1 oder Komplizierende Prozeduren

**DRG G19B****Andere Eingriffe an Magen, Ösophagus und Duodenum ohne komplizierende Prozeduren, ausser bei bösartiger Neubildung mit komplexem Eingriff oder Alter < 16 Jahre**

Jede Prozedur in Tabelle G19-2 ausser G19-3 oder Alter &lt; 16 Jahre

**DRG G19C****Andere Eingriffe an Magen, Ösophagus und Duodenum ohne komplizierende Prozeduren, ausser bei bösartiger Neubildung ohne komplexen Eingriff, Alter > 15 Jahre****Diagnose G19-1**

C15.0	Bösartige Neubildung: Zervikaler Ösophagus	C16.5	BNB: Kleine Krümmung des Magens, nicht näher bezeichnet
C15.1	Bösartige Neubildung: Thorakaler Ösophagus	C16.6	BNB: Große Krümmung des Magens, nicht näher bezeichnet
C15.2	Bösartige Neubildung: Abdominaler Ösophagus	C16.8	BNB: Magen, mehrere Teilbereiche überlappend
C15.3	Bösartige Neubildung: Ösophagus, oberes Drittel	C16.9	Bösartige Neubildung: Magen, nicht näher bezeichnet
C15.4	Bösartige Neubildung: Ösophagus, mittleres Drittel	C17.0	Bösartige Neubildung: Duodenum
C15.5	Bösartige Neubildung: Ösophagus, unteres Drittel	C17.1	Bösartige Neubildung: Jejunum
C15.8	BNB: Ösophagus, mehrere Teilbereiche überlappend	C17.2	Bösartige Neubildung: Ileum
C15.9	Bösartige Neubildung: Ösophagus, nicht näher bezeichnet	C17.3	Bösartige Neubildung: Meckel-Divertikel
C16.0	Bösartige Neubildung: Kardia	C17.8	BNB: Dünndarm, mehrere Teilbereiche überlappend
C16.1	Bösartige Neubildung: Fundus ventriculi	C17.9	Bösartige Neubildung: Dünndarm, nicht näher bezeichnet
C16.2	Bösartige Neubildung: Corpus ventriculi	C18.0	Bösartige Neubildung: Zäkum
C16.3	Bösartige Neubildung: Antrum pyloricum	C18.1	Bösartige Neubildung: Appendix vermiformis
C16.4	Bösartige Neubildung: Pylorus	C18.2	Bösartige Neubildung: Colon ascendens

C18.3	Bösartige Neubildung: Flexura coli dextra [hepatica]	C78.5	Sekundäre BNB Dickdarm u Rektum
C18.4	Bösartige Neubildung: Colon transversum	C78.6	Sekundäre BNB Retroperitoneum u Peritoneum
C18.5	Bösartige Neubildung: Flexura coli sinistra [lienalis]	C78.8	Sekundäre BNB so u nnbez Verdauungsorgane
C18.6	Bösartige Neubildung: Colon descendens	D00.1	Carcinoma in situ Ösophagus
C18.7	Bösartige Neubildung: Colon sigmoideum	D00.2	Carcinoma in situ Magen
C18.8	BNB: Kolon, mehrere Teilbereiche überlappend	D01.0	Carcinoma in situ Kolon
C18.9	Bösartige Neubildung: Kolon, nicht näher bezeichnet	D01.1	Carcinoma in situ Rektosigmoid, Übergang
C19	Bösartige Neubildung am Rektosigmoid, Übergang	D01.2	Carcinoma in situ Rektum
C20	Bösartige Neubildung des Rektums	D01.3	Carcinoma in situ Analkanal u Anus
C21.0	Bösartige Neubildung: Anus, nicht näher bezeichnet	D01.4	Carcinoma in situ so u nnbez Teile Darm
C21.1	Bösartige Neubildung: Analkanal	D01.7	Carcinoma in situ sonst nbez Verdauungsorgane
C21.2	Bösartige Neubildung: Kloakenregion	D01.9	Carcinoma in situ Verdauungsorgan, nnbez
C21.8	BNB: Rektum, Anus u Analkanal, mehrere Teilber überlapp	D37.1	NB unsich/unbek Verhalt Magen
C26.0	BNB: Intestinaltrakt, Teil nicht näher bezeichnet	D37.2	NB unsich/unbek Verhalt Dünndarm
C26.8	BNB: Verdauungssystem, mehrere Teilbereiche überlappend	D37.3	NB unsich/unbek Verhalt Appendix vermiformis
C26.9	BNB: Ungenau bezeichnete Lok des Verdauungssystems	D37.4	NB unsich/unbek Verhalt Kolon
C45.1	Mesotheliom Peritoneum	D37.5	NB unsich/unbek Verhalt Rektum
C48.1	Bösartige Neubildung: nbez Teile des Peritoneums	D37.7	NB unsich/unbek Verhalt so Verdauungsorg
C48.2	Bösartige Neubildung: Peritoneum, nicht näher bezeichnet	D37.9	NB unsich/unbek Verhalt Verdauungsorg, nnbez
C48.8	BNB: Retroperitoneum u Peritoneum, mehr Teilber überlapp	D48.3	NB unsich/unbek Verhalt Retroperitoneum
C76.2	BNB ungenau bezeichneter Lokalisationen: Abdomen	D48.4	NB unsich/unbek Verhalt Peritoneum
C78.4	Sekundäre BNB Dünndarm		

## Prozedur G19-2

29.33.00↔	(Partielle) Pharyngektomie, n.n.bez.	38.36.10↔	Resektion von viszerale Arterien mit Anastomose, n.n.bez.
29.33.10↔	Partielle Pharyngektomie, ohne Rekonstruktion	38.36.11↔	Resektion des Truncus coeliacus mit Anastomose
29.33.11↔	Part Pharyngekt, Rekonstruktion m gestielt reg o Fernl	38.36.12↔	Resektion der A. gastrica mit Anastomose
29.33.12↔	Part Pharyngekt, Reko m fr mikrovaskanast Transplantat	38.36.13↔	Resektion der A. hepatica mit Anastomose
29.33.20↔	Totale Pharyngekt, Reko m gestielt reg o Fernl	38.36.14↔	Resektion der A. lienalis mit Anastomose
29.33.21↔	Tt Pharyngkt, Rk m fr mkrvsknst Tx, fr Drmtr o Mgnhchzg	38.36.15↔	Resektion der A. renalis mit Anastomose
29.33.99↔	(Partielle) Pharyngektomie, sonstige	38.36.16↔	Resektion der A. mesenterialis
31.73↔	Verschluss einer anderen trachealen Fistel	38.36.17↔	Resektion der A. iliaca mit Anastomose
34.84↔	Sonstige plastische Rekonstruktion am Zwerchfell	38.36.19↔	Resektion von viszerale Arterien mit Anastomose, sonstige
37.31.00↔	Perikardektomie, n.n.bez.	38.36.99↔	Resektion von abdominalen Arterien mit Anastomose, sonstige
37.31.10↔	Perikardektomie, partiell	38.45.00↔	Resektion von thorakalen Blutgefässen mit Ersatz, n.n.bez.
37.31.20↔	Perikardektomie, total	38.45.10↔	Resektion der thorakalen Aorta mit Ersatz, n.n.bez.
37.31.30↔	Adhäsioolyse am Perikard	38.45.11↔	Resektion der Aorta ascendens oder des Aortenbogens mit Ersatz
37.31.99↔	Perikardektomie, sonstige	38.45.12↔	Resektion der Aorta thoracica mit Ersatz
38.04.00↔	Inzision der Aorta, n.n.bez.	38.45.13↔	Resektion der Aorta thoracoabdominalis mit Ersatz
38.04.10↔	Inzision von Truncus brachiocephalicus und Aortenbogen	38.45.14↔	Resektion der thorakalen Aorta und Ersatz mit Hybridprothese
38.04.20↔	Inzision der Aorta ascendens	38.45.19↔	Resektion der thorakalen Aorta mit Ersatz, sonstige
38.04.30↔	Inzision der Aorta abdominalis	38.45.20↔	Resektion sonstiger thorakaler Arterien mit Ersatz, n.n.bez.
38.04.99↔	Inzision der Aorta, sonstige	38.45.21↔	Resektion der A. pulmonalis mit Ersatz
38.05.00↔	Inzision von anderen thorakalen Gefässen, n.n.bez.	38.45.22↔	Resektion des Truncus brachiocephalicus mit Ersatz
38.05.10↔	Inzision von anderen thorakalen Arterien	38.45.29↔	Resektion sonstiger thorakaler Arterien mit Ersatz
38.05.20↔	Inzision von thorakalen Venen, n.n.bez.	38.45.30↔	Resektion thorakaler Venen mit Ersatz, n.n.bez.
38.05.21↔	Inzision von thorakalen tiefen Venen	38.45.31↔	Resektion der V. cava superior mit Ersatz
38.05.29↔	Inzision von thorakalen Venen, sonstige	38.45.38↔	Resektion sonstiger tiefer thorakaler Venen mit Ersatz
38.05.99↔	Inzision von anderen thorakalen Gefässen, sonstige	38.45.39↔	Resektion thorakaler Venen mit Ersatz, sonstige
38.07.00↔	Inzision von abdominalen Venen, n.n.bez.	38.45.99↔	Resektion von thorakalen Blutgefässen mit Ersatz, sonstige
38.07.10↔	Inzision von tiefen abdominalen Venen, n.n.bez.	38.47.00↔	Resektion von abdominalen Venen mit Ersatz, n.n.bez.
38.07.11↔	Inzision der V. cava inferior	38.47.10↔	Resektion von tiefen abdominalen Venen mit Ersatz, n.n.bez.
38.07.12↔	Inzision der V. iliaca	38.47.11↔	Resektion der V. cava inferior mit Ersatz
38.07.19↔	Inzision von tiefen abdominalen Venen, sonstige	38.47.12↔	Resektion der V. iliaca mit Ersatz
38.07.99↔	Inzision von abdominalen Venen, sonstige	38.47.19↔	Resektion von tiefen abdominalen Venen mit Ersatz, sonstige
38.35.00↔	Resektion von thorakalen Gefässen mit Anastomose, n.n.bez.	38.47.99↔	Resektion von abdominalen Venen mit Ersatz, sonstige
38.35.10↔	Resektion von thorakalen Arterien mit Anastomose, n.n.bez.	38.63.00↔	Sonstige Exzision von Gefässen der oberen Extremität, n.n.bez.
38.35.11↔	Resektion der A. subclavia mit Anastomose	38.63.10↔	Sonstige Exzision von Arterien der oberen Extremität, n.n.bez.
38.35.12↔	Resektion des Truncus brachiocephalicus mit Anastomose	38.63.11↔	Sonstige Exzision von Arterien der Hand
38.35.13↔	Resektion der A. pulmonalis mit Anastomose	38.63.19↔	Sonstige Exzision von Arterien der oberen Extremität, sonstige
38.35.19↔	Resektion von thorakalen Arterien mit Anastomose, sonstige	38.63.20↔	Sonstige Exzision von Venen der oberen Extremität, n.n.bez.
38.35.20↔	Resektion von thorakalen Venen mit Anastomose, n.n.bez.	38.63.21↔	Sonstige Exzision von tiefen Venen der oberen Extremität
38.35.21↔	Resektion der V. pulmonalis mit Anastomose	38.63.29↔	Sonstige Exzision von Venen der oberen Extremität, sonstige
38.35.22↔	Resektion der V. subclavia mit Anastomose	38.63.99↔	Sonstige Exzision von Gefässen der oberen Extremität, sonstige
38.35.23↔	Resektion der V. cava superior mit Anastomose	38.64.00↔	Sonstige Exzision der Aorta, n.n.bez.
38.35.28↔	Res von thorakalen von sonstigen tiefen Venen m Anast	38.64.10↔	Sonstige Exzision der thorakalen Aorta
38.35.29↔	Resektion von thorakalen Venen mit Anastomose, sonstige	38.64.20↔	Sonstige Exzision der Aorta abdominalis
38.35.99↔	Resektion von thorakalen Gefässen mit Anastomose, sonstige	38.64.99↔	Sonstige Exzision der Aorta, sonstige
38.36.00↔	Resektion von abdominalen Arterien mit Anastomose, n.n.bez.		

38.65.00↔	Sonstige Exzision von thorakalen Gefässen, n.n.bez.	39.57.21↔	Plast Reko von Aa d ob Extrem m synth Patch Graft
38.65.10↔	Sonstige Exzision von thorakalen Arterien	39.57.22↔	Plst Rk d V. sbcl, V. axll u V. brchiophlc m synth Ptch Grft
38.65.20↔	Sonstige Exzision von thorakalen Venen, n.n.bez.	39.57.23↔	Plst Rk v snst tief Vv d ob Extrm m synth Ptch Grft
38.65.21↔	Sonstige Exzision der V. cava superior	39.57.29↔	Plast Reko von Gef d ob Extrem m synth Patch Graft, So
38.65.22↔	Sonstige Exzision von sonstigen tiefen thorakalen Venen	39.57.30↔	Plast Reko von thor Gef m synth Patch Graft, n.n.bez.
38.65.29↔	Sonstige Exzision von thorakalen Venen, sonstige	39.57.31↔	Plast Reko d thorakalen Aort m synth Patch Graft
38.65.99↔	Sonstige Exzision von thorakalen Gefässen, sonstige	39.57.32↔	Plast Reko d V. pulmon m synthetischem Patch Graft
38.85.00↔	So chir Verschluss von and thorakalen Gef, n.n.bez.	39.57.33↔	Plast Reko d V. cava superior m synth Patch Graft
38.85.10↔	So chir Verschluss von and thorakalen Aa, n.n.bez.	39.57.39↔	Plast Reko von thorakalen Gef m synth Patch Graft, So
38.85.11↔	Sonstiger chirurgischer Verschluss der A. subclavia	39.57.40↔	Plast Reko abd Aa m synthetischem Patch Graft, n.n.bez.
38.85.12↔	Sonstiger chirurgischer Verschluss der A. pulmonalis	39.57.41↔	Plast Reko d abd Aort m synthetischem Patch Graft
38.85.13↔	Sonstiger chirurgischer Verschluss des Truncus brachiocephalicus	39.57.42↔	Plast Reko d Truncus coeliacus m synth Patch Graft
38.85.19↔	So chir Verschluss von and thorakalen Aa, sonstige	39.57.43↔	Plast Reko d A. gastrica m synthetischem Patch Graft
38.85.20↔	So chir Verschluss von thorakalen Venen, n.n.bez.	39.57.44↔	Plast Reko d A. hepatica m synthetischem Patch Graft
38.85.21↔	Sonstiger chirurgischer Verschluss der V. cava superior	39.57.45↔	Plast Reko d A. lienalis m synthetischem Patch Graft
38.85.22↔	Sonstiger chirurgischer Verschluss der V. pulmonalis	39.57.46↔	Plast Reko d A. renalis m synthetischem Patch Graft
38.85.23↔	Sonstiger chirurgischer Verschluss der V. subclavia	39.57.47↔	Plast Reko d A. mesenterica m synthetischem Patch Graft
38.85.28↔	So chir Verschluss von sonst tiefen thorakalen Venen	39.57.48↔	Plast Reko d A. iliaca m synthetischem Patch Graft
38.85.29↔	So chir Verschluss von thorakalen Venen, sonstige	39.57.49↔	Plast Reko abd Aa m synthetischem Patch Graft, sonstige
38.85.99↔	So chir Verschluss von and thorakalen Gef, sonstige	39.57.50↔	Plast Reko abd Venen m synth Patch Graft, n.n.bez.
39.1↔	Intra-abdominaler venöser Shunt	39.57.51↔	Plast Reko d V. cava inferior m synth Patch Graft
39.56.00↔	Plast Rekonstruktion e Blutgef m GewPatch, n.n.bez.	39.57.52↔	Plast Reko d V. iliaca m synthetischem Patch Graft
39.56.10↔	Plast Reko von Gef an Kopf und Ha m GewPatch, n.n.bez.	39.57.59↔	Plast Reko abd Venen m synthetischem Patch Graft, So
39.56.11↔	Plastische Rekonstruktion von intrakr Gef mit GewPatch	39.57.60↔	Plst Rk v Gf d unt Extrm m synth Ptch Grft, n.n.bz.
39.56.12↔	Plastische Rekonstruktion der V. jugularis mit Gewebe-Patch	39.57.61↔	Plast Reko von Aa d unteren Extrem m synth Patch Graft
39.56.19↔	Plast Reko von Gef an Kopf und Ha m GewPatch, sonstige	39.57.62↔	Plast Reko d V. fem und V.poplitea m synth Patch Graft
39.56.20↔	Plast Reko von Gef d ob Extrem m GewPatch, n.n.bez.	39.57.63↔	Plst Rk v snst tief Vv d unt Extrm m synth Ptch Grft
39.56.21↔	Plast Rekonstruktion von Aa d ob Extrem m GewPatch	39.57.64↔	Plst Rk v obrfl Vv d Obsrchnkls m synth Ptch Grft
39.56.22↔	Plst Rk d V. sbcl, V. axll u V. brchiophlc m GwPtch	39.57.69↔	Plast Reko von Gef d unt Extrem m synth Patch Graft, So
39.56.23↔	Plast Reko von sonst tief Venen d ob Extrem m GewPatch	39.57.99↔	Plast Reko m synthetischem Patch Graft, sonstige
39.56.29↔	Plast Reko von Gef d ob Extrem m GewPatch, sonstige	39.58↔	Plast Reko eines Blutgef mit Patch Graft n.n.bez.
39.56.30↔	Plast Reko von thorakalen Gef m GewPatch, n.n.bez.	42.01↔	Inzision einer Ösophagealmembran
39.56.31↔	Plastische Rekonstruktion der thorakalen Aorta mit Gewebe-Patch	42.09.00↔	Andere Inzision am Ösophagus, n.n.bez.
39.56.32↔	Plastische Rekonstruktion der V. pulmonalis mit Gewebe-Patch	42.09.11↔	Andere Inzision am Ösophagus, offen chirurgisch
39.56.33↔	Plastische Rekonstruktion der V. cava superior mit Gewebe-Patch	42.09.12↔	Andere Inzision am Ösophagus, laparoskopisch
39.56.39↔	Plast Reko von thorakalen Gef m GewPatch, sonstige	42.09.99↔	Andere Inzision am Ösophagus, sonstige
39.56.40↔	Plastische Rekonstruktion abd Aa m GewPatch, n.n.bez.	42.10↔	Ösophagostomie, n.n.bez.
39.56.41↔	Plastische Rekonstruktion der abdominalen Aorta mit Gewebe-Patch	42.11↔	Zervikale Ösophagostomie
39.56.42↔	Plastische Rekonstruktion des Truncus coeliacus mit Gewebe-Patch	42.12↔	Exteriorisation einer ösophagealen Tasche
39.56.43↔	Plastische Rekonstruktion der A. gastrica mit Gewebe-Patch	42.19↔	Sonstige Fistulisierung des Ösophagus nach aussen
39.56.44↔	Plastische Rekonstruktion der A. hepatica mit Gewebe-Patch	42.25↔	Offene Biopsie am Ösophagus
39.56.45↔	Plastische Rekonstruktion der A. lienalis mit Gewebe-Patch	42.31↔	Lokale Exzision eines Ösophagus-Divertikels
39.56.46↔	Plastische Rekonstruktion der A. renalis mit Gewebe-Patch	42.32↔	Lokale Exzision von anderer Läsion oder Gewebe aus dem Ösophagus
39.56.47↔	Plastische Rekonstruktion der A. mesenterica mit Gewebe-Patch	42.39↔	Sonstige Destruktion von Läsion oder Gewebe aus dem Ösophagus
39.56.48↔	Plastische Rekonstruktion der A. iliaca mit Gewebe-Patch	42.40↔	Ösophagektomie, n.n.bez.
39.56.49↔	Plastische Rekonstruktion abd Aa m GewPatch, sonstige	42.41.00↔	Partielle Ösophagektomie, n.n.bez.
39.56.50↔	Plast Rekonstruktion abd Venen m GewPatch, n.n.bez.	42.41.10↔	Partielle Ösophagektomie ohne Wiederherstellung der Kontinuität
39.56.51↔	Plastische Rekonstruktion der V. cava inferior mit Gewebe-Patch	42.41.20↔	Partielle Ösophagektomie mit Wiederherstellung der Kontinuität
39.56.52↔	Plastische Rekonstruktion der V. iliaca mit Gewebe-Patch	42.41.99↔	Partielle Ösophagektomie, sonstige
39.56.59↔	Plast Rekonstruktion abd Venen m GewPatch, sonstige	42.42.00↔	Totale Ösophagektomie, n.n.bez.
39.56.60↔	Plast Reko von Gef d unt Extrem m GewPatch, n.n.bez.	42.42.10↔	Totale Ösophagektomie, ohne Wiederherstellung der Kontinuität
39.56.61↔	Plast Reko von Aa d unteren Extrem m GewPatch	42.42.20↔	Tot Ösophagektomie, m Wiedhst d Kont, transmediastinal
39.56.62↔	Plast Reko d V. fem und V.poplitea m GewPatch	42.42.21↔	Tot Ösophagektomie, m Wiedhst d Kont, thorakoabdominal
39.56.63↔	Plast Reko v sonst tief Venen d unt Extrem m GewPatch	42.42.29↔	Tot Ösophagektomie, m Wiedhst d Kont, So Zugang
39.56.64↔	Plast Reko von oberfl Venen d Oberschenkels m GewPatch	42.42.99↔	Totale Ösophagektomie, sonstige
39.56.69↔	Plast Reko von Gef d unteren Extrem m GewPatch, So	42.82↔	Naht einer Ösophagus-Verletzung
39.56.99↔	Plast Rekonstruktion e Blutgef m GewPatch, sonstige	42.83↔	Verschluss einer Ösophagostomie
39.57.00↔	Plast Reko m synthetischem Patch Graft, n.n.bez.	42.88.00↔	Entfernung von Prothesen aus dem Ösophagus, n.n.bez.
39.57.10↔	Plst Rk v Gf an Kpf u H m synth Ptch Grft, n.n.bz.	42.88.11↔	Entfernung von Prothesen aus dem Ösophagus, offen chirurgisch
39.57.11↔	Plast Reko von intrakr Gef m synthetischem Patch Graft	42.88.12↔	Entfernung von Prothesen aus dem Ösophagus, laparoskopisch
39.57.12↔	Plast Reko v extrk Aa an Kopf u Ha m synth Patch Graft	42.88.99↔	Entfernung von Prothesen aus dem Ösophagus, sonstige
39.57.13↔	Plast Reko d V. jugularis m synthetischem Patch Graft	42.89↔	Sonstige Rekonstruktion am Ösophagus
39.57.19↔	Plast Reko von Gef an Kopf u Ha m synth Patch Graft, So	42.99.00↔	Sonstige Operation am Ösophagus, n.n.bez.
39.57.20↔	Plst Rk v Gf d ob Extrm m synth Ptch Grft, n.n.bz.	42.99.10↔	Sonstige Operation am Ösophagus, Speroperation am Ösophagus
		42.99.99↔	Sonstige Operation am Ösophagus, sonstige

43.0↔	Gastrotomie	44.49.00↔	Sonstige Blutstillung in Magen oder Duodenum, n.n.bez.
43.42↔	Lokale Exzision von anderer Läsion oder Gewebe am Magen	44.49.10↔	S Blutstill i Mg o Duod, Sklrs v Fndsvr, offn chr
43.49↔	Sonstige Destruktion von Läsion oder Gewebe am Magen	44.49.11↔	S Blutstill i Mg o Duod, Sklrs v Fndsvr, lprsk
43.5↔	Partielle Gastrektomie mit Anastomose zum Ösophagus	44.49.20↔	S Blutstill i Mg o Duod, Lgt v Fndsvr, offn chr
43.6x.00↔	Partielle Gastrektomie mit Anastomose zum Duodenum, n.n.bez.	44.49.21↔	So Blutstill i Mag o Duod, Ligat v Fundusvar, laparask
43.6x.10↔	Prt Gstrkt m Anst z Duod, Plylrsrsktion m Anst z Duod	44.49.30↔	So Blutstill i Mag o Duod, Sperroperation a Fundus
43.6x.20↔	Partielle Gastrektomie mit Anastomose zum Duodenum, Billroth I	44.49.99↔	Sonstige Blutstillung in Magen oder Duodenum, sonstige
43.6x.99↔	Partielle Gastrektomie mit Anastomose zum Duodenum, sonstige	44.5x.00↔	Revision einer Magenanastomose, n.n.bez.
43.7x.00↔	Partielle Gastrektomie mit Anastomose zum Jejunum, n.n.bez.	44.5x.10↔	Rev e Magenanst, Rev e Magenanst na Billroth I u IIOp
43.7x.10↔	Prt Gstrkt m Anst z Jjn, Prt Gstrkt (2/3Rs) m Anst z Jjn	44.5x.20↔	Rv e Mgnnst, Rv e Mgnnst n RouxYOp o m instnlr Intps
43.7x.20↔	Prt Gstrkt m Anst z Jjn, Prt Gstrkt (4/5Rs) m Anst z Jjn	44.5x.99↔	Revision einer Magenanastomose, sonstige
43.7x.99↔	Partielle Gastrektomie mit Anastomose zum Jejunum, sonstige	44.61↔	Naht einer Magenverletzung
43.89.00↔	Sonstige partielle Gastrektomie, n.n.bez.	44.64↔	Gastropexie
43.89.10↔	Sonstige partielle Gastrektomie, Segmentresektion des Magens	44.65.00↔	Ösophagogastroplastik, n.n.bez.
43.89.20↔	S Prt Gstrkt, Bliopnkr Dvrs d Mgns n Scpnr, offn chr	44.65.10↔	Ösophagogastroplastik, Kardioplastik, offen chirurgisch
43.89.21↔	S Prt Gstrkt, Bliopnkr Dvrs d Mgns n Scpnr, lprsk	44.65.20↔	Ösophagogastroplastik, (Hemi-)Fundoplikatio, offen chirurgisch
43.89.30↔	S Prt Gstrkt, Bliopnkr Dvrs d Mgns m DuodSwtch, offn chr	44.65.30↔	Ösphggstrplstk, Vrt Gstrpl n Msn, offn chr
43.89.31↔	S Prt Gstrkt, Bliopnkr Dvrs d Mgns m DuodSwtch, lprsk	44.65.99↔	Ösophagogastroplastik, sonstige
43.89.40↔	Sonstige Part Gastrekt, Sleeve resection, offen chir	44.66↔	So Massnahm zur Reko der ösoph-gastr SpinktFunkt
43.89.41↔	Sonstige partielle Gastrekt, Sleeve resection, laparask	44.67.00↔	Lprsk Mssnhm z Rk d ösphggstrschn Spnktfnkt, n.n.bz.
43.89.50↔	S Prt Gstrkt, DuodSwtch n Sleeve rs (Zweiteingr), offn chr	44.67.10↔	Lprsk Mssnhm z Rk d ösphggstrschn Spnktfnkt, Krdiaplstk, lprsk
43.89.51↔	S Prt Gstrkt, DuodSwtch n Sleeve rs (Zweiteingr), lprsk	44.67.20↔	Lprsk Mssnhm z Rk d ösphggstrschn Spnktfnkt,(Hm) Fndplktio,lprsk
43.89.90↔	So Part Gastrekt, So atypische Part Gastrekt	44.67.99↔	Lprsk Mssnhm z Rk d ösphggstrschn Spnktfnkt, S
43.89.99↔	Sonstige partielle Gastrektomie, sonstige	44.68.00↔	Laparoskopische Gastroplastik, n.n.bez.
44.00↔	Vagotomie, n.n.bez.	44.68.10↔	Laparosk Gastropl, Vert Gastropl na Mason, (laparask)
44.01↔	Trunkuläre Vagotomie	44.68.99↔	Laparoskopische Gastroplastik, sonstige
44.02↔	Superselektive Vagotomie	44.69↔	Sonstige Rekonstruktion am Magen
44.03↔	Sonstige selektive Vagotomie	44.91↔	Offene Ligatur von Magenvarizen
44.15↔	Offene Biopsie am Magen	44.92↔	Intraoperative Manipulation am Magen
44.21↔	Dilatation des Pylorus durch Inzision	52.99.00↔	Sonstige offene Operation am Pankreas, n.n.bez.
44.29↔	Sonstige Pyloroplastik	52.99.10↔	Sonstige off Op a Pankreas, Dilat d Duct pancreaticus
44.31↔	Hoher Magen-Bypass	52.99.20↔	Sonstige off Op a Pankr, Plast Reko d Duct pancr
44.38↔	Laparoskopische Gastroenterostomie	52.99.99↔	Sonstige offene Operation am Pankreas, sonstige
44.39↔	Sonstige Gastroenterostomie	53.7↔	Operation einer Zwerchfellhernie, abdominaler Zugang
44.40↔	Übernähung eines peptischen Ulkus, n.n.bez.	53.80↔	OP einer ZwerchfHern durch thor Zugang, n.n.bez.
44.41↔	Übernähung eines Ulcus ventriculi	53.81↔	Plikatur des Zwerchfells
44.42↔	Übernähung eines Ulcus duodeni	53.82↔	Operation einer parasternalen Hernie

**Prozedur G19-3**

44.67.00↔	Lprsk Mssnhm z Rk d ösphggstrschn Spnktfnkt, n.n.bz.	44.95↔	Laparoskopische restriktive Magenoperation
44.67.10↔	Lprsk Mssnhm z Rk d ösphggstrschn Spnktfnkt, Krdiaplstk, lprsk	44.96↔	Laparoskopische Revision von restriktiven Magenoperationen
44.67.20↔	Lprsk Mssnhm z Rk d ösphggstrschn Spnktfnkt,(Hm) Fndplktio,lprsk	44.97↔	Laparosk Entf von Vorricht(en) einer MagRestr
44.67.99↔	Lprsk Mssnhm z Rk d ösphggstrschn Spnktfnkt, S	53.7↔	Operation einer Zwerchfellhernie, abdominaler Zugang
44.68.00↔	Laparoskopische Gastroplastik, n.n.bez.	53.80↔	OP einer ZwerchfHern durch thor Zugang, n.n.bez.
44.68.10↔	Laparosk Gastropl, Vert Gastropl na Mason, (laparask)	53.81↔	Plikatur des Zwerchfells
44.68.99↔	Laparoskopische Gastroplastik, sonstige	53.82↔	Operation einer parasternalen Hernie

**ADRG G21****Adhäsiolyse am Peritoneum, Alter > 3 Jahre und ohne äußerst schwere oder schwere CC oder andere Eingriffe an Darm oder Enterostoma ohne äußerst schwere CC**

Prozedur in Tabelle G21-1 oder Prozedur in Tabelle G21-2

**DRG G21A****Adhäsiolyse am Peritoneum, Alter > 3 Jahre und ohne äußerst schwere oder schwere CC oder andere Eingriffe an Darm oder Enterostoma ohne äußerst schwere CC, Alter < 16 Jahre**

Alter &lt; 16 Jahre

**DRG G21B****Adhäsiolyse am Peritoneum, Alter > 3 Jahre und ohne äußerst schwere oder schwere CC oder andere Eingriffe an Darm oder Enterostoma ohne äußerst schwere CC, Alter > 15 Jahre**

**Prozedur G21-1**

46.99.10↔	Sonstige Operationen am Darm, Dekompression des Darmes	46.99.62↔	S Op a Darm, Enl o Wchs e slbpx Prth a Darm, lprsk
46.99.21↔	So Op a Darm, EndoLoop und Clippen a Darm, offen chir	46.99.71↔	Sonstige Op a Darm, Entf e Prothese, offen chir
46.99.22↔	So Op a Darm, EndoLoop und Clippen a Darm, laparask	46.99.72↔	Sonstige Operationen a Darm, Entf e Prothese, laparask
46.99.31↔	Sonstige Operationen a Darm, Injekt a Darm, offen chir	46.99.80↔	Sonstige Operationen am Darm, Durchtrennung der Laddschen Bänder
46.99.32↔	Sonstige Operationen am Darm, Injektion am Darm, laparoskopisch	46.99.91↔	Sonstige Operationen am Darm, offen chirurgisch
46.99.51↔	S Op a Darm, Enl o Wchs e N slbpx Prth a Darm, offn chr	46.99.92↔	Sonstige Operationen am Darm, laparoskopisch
46.99.52↔	S Op a Darm, Enl o Wchs e N slbpx Prth a Darm, lprsk	54.51↔	Laparoskopische Lösung von peritonealen Adhäsionen
46.99.61↔	S Op a Darm, Enl o Wchs e slbpx Prth a Darm, offn chr	54.59↔	Sonstige Lösung von peritonealen Adhäsionen

**Prozedur G21-2**

45.31↔	Sonstige lokale Exzision einer Läsion im Duodenum	46.79.21↔	So Reko a Darm, Verschl e sonst Darmfistel, offen chir
45.32↔	Sonstige Destruktion einer Läsion im Duodenum	46.79.22↔	So Reko a Darm, Verschluss e sonst Darmfistel, laparask
45.33↔	Lok Exz von Läsion oder Gewebe im Dünnd, auss Duod	46.79.30↔	S Rk a Darm, Erweiterngs Vrschmälnngsplstk a Darm
45.34↔	Sonstige Destruktion einer Läsion im Dünndarm, ausser Duodenum	46.79.31↔	S Rk a Darm, Lngtdnl Drmvrlängng n Bianch
45.49↔	Sonstige Destruktion einer Läsion im Dickdarm	46.79.32↔	S Rk a Darm, SRIell trnsvrs Entrplstie [STEP]
46.02↔	Resektion eines exteriorisierten Dünndarmsegments	46.79.39↔	Sonstige Rekonstruktion am Darm, Sonstige Darmverlängerung
46.04↔	Resektion eines exteriorisierten Dickdarmsegments	46.79.40↔	Sonstige Rekonstruktion a Darm, Anl e Reservoirs, Dünnd
46.40↔	Revision eines intestinalen Stomas, n.n.bez.	46.79.41↔	Sonstige Rekonstruktion a Darm, Anl e Reservoirs, Dickd
46.41.00↔	Revision eines Dünndarm-Stomas, n.n.bez.	46.79.50↔	Sonstige Reko a Darm, Revision e Reservoirs, Dünnd
46.41.10↔	Rev e DünndStomas, Plast Erw o Eineng e DünndStomas	46.79.51↔	Sonstige Reko a Darm, Revision e Reservoirs, Dickd
46.41.11↔	Revision e DünndStomas, Neueinpflanzung e DünndStomas	46.79.99↔	Sonstige Rekonstruktion am Darm, sonstige
46.41.12↔	Rev e DünndStomas, Abtr d vorverl Teiles e DünndStomas	48.35.00↔	Lokale Exzision von rektaler Läsion oder Gewebe, n.n.bez.
46.41.20↔	Rv e DünndStms, Umwdl e DünndStms i ein knntn Stm	48.35.10↔	Lk Exz rkt Läs Gw, Lk Schlgr, sbm Exz Vlwz rkt Läs Gw, endsk
46.41.99↔	Revision eines Dünndarm-Stomas, sonstige	48.35.11↔	Lk Exz rkt Läs Gw, Lk Schlgr, sbm Exz Vlwz rkt Läs Gw, s Zg
46.42↔	Plastische Rekonstruktion an einer Perikolostomie-Hernie	48.35.20↔	Lk Exz v rkt Läs o Gw, Lk Thrhoablition v rkt Läs o Gw
46.43.00↔	Sonstige Revision eines künstlichen Dickdarmstomas, n.n.bez.	48.35.21↔	Lk Exz v rkt Läs o Gw, Phtdyn Thr v rkt Läs o Gw
46.43.10↔	So Rev e künstl Dickdarmst, Plast Erw o Eineng e Kolost	48.35.29↔	Lok Exz v rekt Läs o Gew, So Lok Destr v rekt Läs o Gew
46.43.11↔	So Rev e künstl Dickdarmst, Neueinpflanzung e Kolost	48.35.99↔	Lokale Exzision von rektaler Läsion oder Gewebe, sonstige
46.43.12↔	S Rv e künstl Dckdmst, Abtr d vvrl Teils e Klist	48.36↔	[Endoskopische] Polypektomie am Rektum
46.43.20↔	S Rv e künstl Dckdmst, Umwdl e Klist i ein knntn Stm	48.79↔	Sonstige Rekonstruktion am Rektum
46.43.99↔	Sonstige Revision eines künstlichen Dickdarmstomas, sonstige	48.93↔	Verschluss einer perirektalen Fistel
46.79.10↔	Sonstige Reko a Darm, Nht e sonstigen Darmverletzung		

**ADRG G22****Appendektomie bei Peritonitis oder mit äußerst schweren oder schweren CC**

Prozedur in Tabelle G22-2 und (Hauptdiagnose in Tabelle G22-1 oder PCCL &gt; 2)

**DRG G22A****Appendektomie bei Peritonitis oder mit äußerst schweren oder schweren CC, Alter < 10 Jahre**

Alter &lt; 10 Jahre

**DRG G22B****Appendektomie bei Peritonitis oder mit äußerst schweren oder schweren CC, Alter > 9 Jahre und Alter < 16 Jahre**

Alter &lt; 16 Jahre

**DRG G22C****Appendektomie bei Peritonitis oder mit äußerst schweren oder schweren CC, Alter > 15 Jahre****Hauptdiagnose G22-1**

K35.2	Akute Appendizitis m generalisierter Peritonitis	K65.0	Akute Peritonitis
K35.31	Akute Appendizitis m lok Peritonitis m Perforation od Ruptur	K65.8	Sonstige Peritonitis
K35.32	Akute Appendizitis m Peritonealabszeß	K65.9	Peritonitis, nnbez

**Prozedur G22-2**

47.01↔	Laparoskopische Appendektomie	47.2↔	Drainage eines Appendixabszesses
47.09↔	Sonstige Appendektomie	47.91↔	Appendikostomie
47.11↔	Laparoskopische inzidente Appendektomie	47.92↔	Verschluss einer Appendixfistel
47.19↔	Sonstige inzidente Appendektomie	47.99↔	Sonstige Operationen an der Appendix



**ADRG G23** **Appendektomie außer bei Peritonitis, ohne äußerst schwere oder schwere CC**

Prozedur in Tabelle G23-1

**DRG G23A** **Appendektomie außer bei Peritonitis, ohne äußerst schwere oder schwere CC, Alter < 10 Jahre**

Alter &lt; 10 Jahre

**DRG G23B** **Appendektomie außer bei Peritonitis, ohne äußerst schwere oder schwere CC, Alter > 9 Jahre und Alter < 14 Jahre**

Alter &lt; 14 Jahre

**DRG G23C** **Appendektomie außer bei Peritonitis, ohne äußerst schwere oder schwere CC, Alter > 13 Jahre**06  
G24**Prozedur G23-1**

47.01↔	Laparoskopische Appendektomie	47.2↔	Drainage eines Appendixabszesses
47.09↔	Sonstige Appendektomie	47.91↔	Appendikostomie
47.11↔	Laparoskopische inzidente Appendektomie	47.92↔	Verschluss einer Appendixfistel
47.19↔	Sonstige inzidente Appendektomie	47.99↔	Sonstige Operationen an der Appendix

**ADRG G24** **Eingriffe bei Bauchwandhernien, Nabelhernien und anderen Hernien, Alter > 0 Jahre oder beidseitige Eingriffe bei Leisten- und Schenkelhernien, Alter > 0 Jahre und < 56 Jahre oder Eingriffe bei Leisten- und Schenkelhernien, Alter > 55 Jahre**

Alter &gt; 0 Jahre und (Prozedur in Tabelle G24-3 oder (mindestens zwei Prozeduren in Tabelle G24-4 oder in Tabelle G24-5 oder Prozedur in Tabelle G24-6) und (Hauptdiagnose in Tabelle G24-1 oder Hauptdiagnose in Tabelle G24-2 und Nebendiagnose in Tabelle G24-2) oder Prozedur in Tabelle G24-4 und Alter &gt; 55 Jahre)

**DRG G24Z** **Eingriffe bei Bauchwandhernien, Nabelhernien und anderen Hernien, Alter > 0 Jahre oder beidseitige Eingriffe bei Leisten- und Schenkelhernien, Alter > 0 Jahre und < 56 Jahre oder Eingriffe bei Leisten- und Schenkelhernien, Alter > 55 Jahre****Hauptdiagnose G24-1**

K40.00	Doppelseitige Hern ing m Einkl oh Gangr, n Rezidivhern bez	K40.21	Doppelseitige Hern ing oh Einkl/Gangr, Rezidivhernie
K40.01	Doppelseitige Hern ing m Einkl oh Gangr, Rezidivhernie	K41.0	Doppelseitige Hernia femoralis m Einkl oh Gangrän
K40.10	Doppelseitige Hern ing m Gangr, n Rezidivhern bez	K41.1	Doppelseitige Hernia femoralis m Gangrän
K40.11	Doppelseitige Hern ing m Gangr, Rezidivhernie	K41.2	Doppelseitige Hernia femoralis oh Einkl/Gangr
K40.20	Doppelseitige Hern ing oh Einkl/Gangr, n Rezidivhern bez		

**Hauptdiagnose G24-2**

K40.30	Hern ing, eins/oh SeitAng, m Einkl oh Gangr, n RezHern bez	K40.91	Hern ing, eins/oh SeitAng, oh Einkl/Gangr, Rezidivhernie
K40.31	Hern ing, eins/oh SeitAng, m Einkl oh Gangr, Rezidivhernie	K41.3	Hern fem, eins/oh SeitAng, m Einkl oh Gangrän
K40.40	Hern ing, eins/oh SeitAng, m Gangr, n Rezidivhern bez	K41.4	Hern fem, eins/oh SeitAng, m Gangrän
K40.41	Hern ing, eins/oh SeitAng, m Gangr, Rezidivhernie	K41.9	Hern fem, eins/oh SeitAng, oh Einkl/Gangrän
K40.90	Hern ing, eins/oh SeitAng, oh Einkl/Gangr, n RezHern bez		

**Prozedur G24-3**

53.41↔	Operation einer Umbilikalhernie mit Transplantat oder Prothese	54.75↔	Sonstige Rekonstruktion am Mesenterium
53.49↔	Sonstige Operation einer Umbilikalhernie	83.65.00↔	Sonstige Naht an Muskel oder Faszie, n.n.bez.
53.59↔	Operation einer anderen Hernie der ventralen Bauchwand	83.65.10↔	Sonstige Naht an Muskel oder Faszie, Kopf und Hals
53.69↔	OP einer anderen Hernie der ventr Bauchw mit Transpl od Proth	83.65.11↔	Sonstige Naht an Muskel oder Faszie, Schulter und Axilla
53.9↔	Sonstige Operation einer Hernie	83.65.12↔	Sonstige Naht an Muskel oder Faszie, Oberarm und Ellenbogen
54.64.00↔	Naht am Peritoneum, n.n.bez.	83.65.13↔	Sonstige Naht an Muskel oder Faszie, Unterarm
54.64.10↔	Nht a Prtn, Nht v Msntrium, Omntm mjs o mns (n Vrtz)	83.65.14↔	Sonstige Naht an Muskel oder Faszie, Brustwand, Bauch und Rücken
54.64.99↔	Naht am Peritoneum, sonstige	83.65.15↔	Sonstige Nht an M o Fasz, Leist und Genreg und Gesäss
54.71.00↔	Versorgung einer Gastroschisis, n.n.bez.	83.65.16↔	Sonstige Naht an Muskel oder Faszie, Untere Extremität
54.71.10↔	Versorgung einer Gastroschisis, mit Transplantat oder Prothese	83.65.19↔	Sonstige Naht an Muskel oder Faszie, Andere Lokalsiation
54.71.99↔	Versorgung einer Gastroschisis, sonstige	83.65.99↔	Sonstige Naht an Muskel oder Faszie, sonstige
54.72↔	Sonstige Rekonstruktion an der Bauchwand		
54.73↔	Sonstige Rekonstruktion am Peritoneum		

**Prozedur G24-4**

53.00↔	Einseitige Operation einer Inguinalhernie, n.n.bez.	53.13↔	Bds OP von IngHern, einer direkten und einer indir
53.01↔	Einseitige Operation einer direkten Inguinalhernie	53.14↔	Bds OP von direkten IngHern mit Tx oder Prothese
53.02↔	Einseitige Operation einer indirekten Inguinalhernie	53.15↔	Bds OP von indir IngHern mit Tx oder Prothese
53.03↔	eins OP einer dir IngHern mit Tx oder Prothese	53.16↔	Bds OP von IngHern, e dir und e indir m Tx o Proth
53.04↔	Operation einer indir IngHern mit Tx oder Prothese	53.17↔	Bds OP von IngHern mit Tx oder Prothese, n.n.bez.
53.05↔	OP einer IngHern mit Tx oder Prothese, n.n.bez.	53.21↔	eins Operation einer FemHern mit Tx oder Prothese
53.10↔	Beidseitige Operation von Inguinalhernien, n.n.bez.	53.29↔	Sonstige einseitige Operation einer Femoralhernie
53.11↔	Beidseitige Operation von direkten Inguinalhernien	53.31↔	Bds Operation einer FemHern mit Tx oder Prothese
53.12↔	Beidseitige Operation von indirekten Inguinalhernien	53.39↔	Sonstige beidseitige Operation einer Femoralhernie

**Prozedur G24-5**

53.01↔	Einseitige Operation einer direkten Inguinalhernie	53.14↔	Bds OP von direkten IngHern mit Tx oder Prothese
53.02↔	Einseitige Operation einer indirekten Inguinalhernie	53.15↔	Bds OP von indir IngHern mit Tx oder Prothese
53.03↔	eins OP einer dir IngHern mit Tx oder Prothese	53.16↔	Bds OP von IngHern, e dir und e indir m Tx o Proth
53.04↔	Operation einer indir IngHern mit Tx oder Prothese	53.17↔	Bds OP von IngHern mit Tx oder Prothese, n.n.bez.
53.05↔	OP einer IngHern mit Tx oder Prothese, n.n.bez.	53.21↔	eins Operation einer FemHern mit Tx oder Prothese
53.11↔	Beidseitige Operation von direkten Inguinalhernien	53.29↔	Sonstige einseitige Operation einer Femoralhernie
53.12↔	Beidseitige Operation von indirekten Inguinalhernien	53.31↔	Bds Operation einer FemHern mit Tx oder Prothese
53.13↔	Bds OP von IngHern, einer direkten und einer indir	53.39↔	Sonstige beidseitige Operation einer Femoralhernie

**Prozedur G24-6**

53.10↔	Beidseitige Operation von Inguinalhernien, n.n.bez.	53.15↔	Bds OP von indir IngHern mit Tx oder Prothese
53.11↔	Beidseitige Operation von direkten Inguinalhernien	53.16↔	Bds OP von IngHern, e dir und e indir m Tx o Proth
53.12↔	Beidseitige Operation von indirekten Inguinalhernien	53.17↔	Bds OP von IngHern mit Tx oder Prothese, n.n.bez.
53.13↔	Bds OP von IngHern, einer direkten und einer indir	53.21↔	eins Operation einer FemHern mit Tx oder Prothese
53.14↔	Bds OP von direkten IngHern mit Tx oder Prothese	53.29↔	Sonstige einseitige Operation einer Femoralhernie
		53.31↔	Bds Operation einer FemHern mit Tx oder Prothese
		53.39↔	Sonstige beidseitige Operation einer Femoralhernie

**ADRG G25****Eingriffe bei Leisten- und Schenkelhernien, Alter > 0 Jahre oder Eingriffe bei anderen Hernien, Alter < 1 Jahr**

Prozedur in Tabelle G25-1 und Alter > 0 Jahre oder mindestens eine Prozedur in Tabelle G25-2 und Alter < 1 Jahr

**DRG G25Z****Eingriffe bei Leisten- und Schenkelhernien, Alter > 0 Jahre oder Eingriffe bei anderen Hernien, Alter < 1 Jahr****Prozedur G25-1**

53.00↔	Einseitige Operation einer Inguinalhernie, n.n.bez.	53.13↔	Bds OP von IngHern, einer direkten und einer indir
53.01↔	Einseitige Operation einer direkten Inguinalhernie	53.14↔	Bds OP von direkten IngHern mit Tx oder Prothese
53.02↔	Einseitige Operation einer indirekten Inguinalhernie	53.15↔	Bds OP von indir IngHern mit Tx oder Prothese
53.03↔	eins OP einer dir IngHern mit Tx oder Prothese	53.16↔	Bds OP von IngHern, e dir und e indir m Tx o Proth
53.04↔	Operation einer indir IngHern mit Tx oder Prothese	53.17↔	Bds OP von IngHern mit Tx oder Prothese, n.n.bez.
53.05↔	OP einer IngHern mit Tx oder Prothese, n.n.bez.	53.21↔	eins Operation einer FemHern mit Tx oder Prothese
53.10↔	Beidseitige Operation von Inguinalhernien, n.n.bez.	53.29↔	Sonstige einseitige Operation einer Femoralhernie
53.11↔	Beidseitige Operation von direkten Inguinalhernien	53.31↔	Bds Operation einer FemHern mit Tx oder Prothese
53.12↔	Beidseitige Operation von indirekten Inguinalhernien	53.39↔	Sonstige beidseitige Operation einer Femoralhernie

**Prozedur G25-2**

53.00↔	Einseitige Operation einer Inguinalhernie, n.n.bez.	53.21↔	eins Operation einer FemHern mit Tx oder Prothese
53.01↔	Einseitige Operation einer direkten Inguinalhernie	53.29↔	Sonstige einseitige Operation einer Femoralhernie
53.02↔	Einseitige Operation einer indirekten Inguinalhernie	53.31↔	Bds Operation einer FemHern mit Tx oder Prothese
53.03↔	eins OP einer dir IngHern mit Tx oder Prothese	53.39↔	Sonstige beidseitige Operation einer Femoralhernie
53.04↔	Operation einer indir IngHern mit Tx oder Prothese	53.41↔	Operation einer Umbilikalhernie mit Transplantat oder Prothese
53.05↔	OP einer IngHern mit Tx oder Prothese, n.n.bez.	53.49↔	Sonstige Operation einer Umbilikalhernie
53.10↔	Beidseitige Operation von Inguinalhernien, n.n.bez.	53.51↔	Operation einer Narbenhernie
53.11↔	Beidseitige Operation von direkten Inguinalhernien	53.59↔	Operation einer anderen Hernie der ventralen Bauchwand
53.12↔	Beidseitige Operation von indirekten Inguinalhernien	53.61↔	Operation einer Narbenhernie mit Transplantat oder Prothese
53.13↔	Bds OP von IngHern, einer direkten und einer indir	53.69↔	OP einer anderen Hernie der ventr Bauchw mit Transpl od Proth
53.14↔	Bds OP von direkten IngHern mit Tx oder Prothese	53.9↔	Sonstige Operation einer Hernie
53.15↔	Bds OP von indir IngHern mit Tx oder Prothese	54.64.00↔	Naht am Peritoneum, n.n.bez.
53.16↔	Bds OP von IngHern, e dir und e indir m Tx o Proth	54.64.10↔	Nht a Prtn, Nht v Msntrium, Omntm mjs o mns (n Vrltz)
53.17↔	Bds OP von IngHern mit Tx oder Prothese, n.n.bez.	54.64.99↔	Naht am Peritoneum, sonstige

54.71.00↔	Versorgung einer Gastroschisis, n.n.bez.	83.65.12↔	Sonstige Naht an Muskel oder Faszie, Oberarm und Ellenbogen
54.71.10↔	Versorgung einer Gastroschisis, mit Transplantat oder Prothese	83.65.13↔	Sonstige Naht an Muskel oder Faszie, Unterarm
54.71.99↔	Versorgung einer Gastroschisis, sonstige	83.65.14↔	Sonstige Naht an Muskel oder Faszie, Brustwand, Bauch und Rücken
54.72↔	Sonstige Rekonstruktion an der Bauchwand	83.65.15↔	Sonstige Nht an M o Fasz, Leist und Genreg und Gesäss
54.73↔	Sonstige Rekonstruktion am Peritoneum	83.65.16↔	Sonstige Naht an Muskel oder Faszie, Untere Extremität
54.75↔	Sonstige Rekonstruktion am Mesenterium	83.65.19↔	Sonstige Naht an Muskel oder Faszie, Andere Lokalsiation
83.65.00↔	Sonstige Naht an Muskel oder Faszie, n.n.bez.	83.65.99↔	Sonstige Naht an Muskel oder Faszie, sonstige
83.65.10↔	Sonstige Naht an Muskel oder Faszie, Kopf und Hals		
83.65.11↔	Sonstige Naht an Muskel oder Faszie, Schulter und Axilla		

**ADRG G26****Andere Eingriffe am Anus**

Prozedur in Tabelle G26-1

**DRG G26Z****Andere Eingriffe am Anus****Prozedur G26-1**

48.81↔	Inzision am Perirektalgewebe	49.46.10↔	Exzision von Hämorrhoiden, Stapler-Hämorrhoidopexie
48.82↔	Exzision von Perirektalgewebe	49.46.11↔	Exzision von Hämorrhoiden, Ligatur einer A. haemorrhoidalis
49.01↔	Inzision eines Perianalabszesses	49.46.12↔	Exz von Hämorrh, Exz von Hämorrh m plastischer Reko
49.02↔	Sonstige Inzision am Perianalgewebe	49.46.99↔	Exzision von Hämorrhoiden, sonstige
49.03↔	Exzision von Marisken	49.51↔	Links-laterale anale Sphinkterotomie
49.04↔	Sonstige Exzision am Perianalgewebe	49.52↔	Posteriore anale Sphinkterotomie
49.11↔	Anale Fistulotomie	49.59↔	Sonstige anale Sphinkterotomie
49.12↔	Anale Fistulektomie	49.6↔	Exzision am Anus
49.39↔	So lok Exz oder Destr von Läsion oder Gew am Anus	49.73↔	Verschluss einer Analfistel
49.43↔	Kauterisierung von Hämorrhoiden	86.25.00↔	Dermabrasion, n.n.bez.
49.44↔	Destruktion von Hämorrhoiden durch Kryotherapie	86.25.10↔	Kleinflächige Dermabrasion
49.45↔	Ligatur von Hämorrhoiden	86.25.20↔	Großflächige Dermabrasion
49.46.00↔	Exzision von Hämorrhoiden, n.n.bez.	86.25.99↔	Dermabrasion, sonstige

**ADRG G29****Andere Strahlentherapie bei Krankheiten und Störungen der Verdauungsorgane, mehr als ein Belegungstag**

Prozedur in Tabelle G29-1 und Verweildauer &gt; 1 Tag

**DRG G29A****Andere Strahlentherapie bei Krankheiten und Störungen der Verdauungsorgane, mehr als ein Belegungstag, mit äußerst schweren CC**

PCCL &gt; 3

**DRG G29B****Andere Strahlentherapie bei Krankheiten und Störungen der Verdauungsorgane, mehr als ein Belegungstag, ohne äußerst schwere CC****Prozedur G29-1**

92.20↔	Infusion von flüssigem Radioisotop	92.24.03↔	Teleradiotherapie m Elektr, Linearbeschl, Ganzkörper
92.21.00↔	Oberflächenstrahlentherapie: n.n.bez.	92.24.04↔	TeleradTher mit Phot, LinBeschl, IntrOp StrahlTher
92.21.01↔	Oberflächenstrahlentherapie: Bis zu 2 Bestrahlungsfeldern	92.24.09↔	Teleradiotherapie mit Photonen, Linearbeschleuniger, sonstige
92.21.02↔	Oberflächenstrahlentherapie: Mehr als 2 Bestrahlungsfelder	92.24.11↔	TeleradTher Phot LinBe bis 2 BestrF: M bildg Einst
92.22.00↔	Orthovoltstrahlentherapie: n.n.bez.	92.24.12↔	TelerTher Phot LiBe me a 2 BeF: M bildgest Einst
92.22.01↔	Orthovoltstrahlentherapie: Bis zu 2 Bestrahlungsfeldern	92.24.13↔	TelerTher Phot LiBe 3-D gepl Best: M bildgest Einst
92.22.02↔	Orthovoltstrahlentherapie: Mehr als 2 Bestrahlungsfelder	92.24.14↔	TeleR Phot intensMod RadTher: M bildgest Einst
92.22.11↔	Intraoperative Röntgenstrahlentherapie, bis 300 kV	92.24.21↔	TeleR Phot LinBe, bis zu 2 BestrF: Oh bildg Einst
92.22.12↔	Intraoperative Röntgenstrahlentherapie, 300 kV - < 1 MV	92.24.22↔	TeleR Phot LinBe, me a 2 BestrF: Oh bildg Einst
92.22.19↔	Intraoperative Röntgenstrahlentherapie, sonstige	92.24.23↔	TeleR Phot LinBe, 3-D gepl Best: Oh bildg Einst
92.23.00↔	Hochvoltstrahlentherapie, n.n.bez.	92.24.24↔	TeleR Phot LinBe, intMod Radiother: Oh bildg Einst
92.23.01↔	Telekobaltgerät bis zu 2 Bestrahlungsfelder	92.24.25↔	Tlrdth m Pht: hchkmplx Rdiioth m spezialisiertr Asssttng
92.23.02↔	Telekobaltgerät 3 bis 4 Bestrahlungsfelder	92.25.00↔	Teleradiotherapie mit Elektronen, Linearbeschleuniger, n.n.bez.
92.23.03↔	Telekobaltger me a 4 BestrahlFeld od 3D-gep Bestr	92.25.01↔	Teleradiotherapie m Elektr, Linearbeschl, Grossf
92.23.08↔	Hochvoltstrahlentherapie: andere Isotope	92.25.02↔	Teleradiotherapie m Elektr, Linearbeschl, Halbkörper
92.23.09↔	Telekobaltgerät, Sonstige	92.25.03↔	Teleradiotherapie m Elektr, Linearbeschl, Ganzkörper
92.24.00↔	Teleradiotherapie mit Photonen, Linearbeschleuniger, n.n.bez.	92.25.04↔	TeleradTher mit Elektr, LinBeschl, IntrOp StrahlTher
92.24.01↔	Teleradiotherapie m Photonen, Linearbeschl, Grossf	92.25.09↔	Teleradiotherapie mit Elektronen, Linearbeschleuniger, sonstige
92.24.02↔	Teleradiotherapie m Elektr, Linearbeschl, Halbkörper	92.25.11↔	TeleradTher Elektr LinBe, M bildg Einst

92.25.12↔	TeleradTher Elektr LinBe b 2 BestrF: M bildg Einst	92.29.37↔	Intrst Brchyth m Implnt v prmn Str, v 36 bs bs 40 Quelln
92.25.13↔	TelerTher Elektr LiBe me a 2 BeF: M bildgest Einst	92.29.38↔	Intrst Brchyth m Implnt v prmn Str, v 41 bs bs 45 Quelln
92.25.14↔	TelerTher Elek LiBe 3-D gepl Best: M bildgest Einst	92.29.39↔	Intrst Brchyth m Implnt v prmn Str, v 46 bs bs 50 Quelln
92.25.15↔	TeleR Elektr intensMod RadTher: M bildgest Einst	92.29.3a↔	Intrst Brchyth m Implnt v prmn Str, v 51 bs bs 55 Quelln
92.25.21↔	TeleR Elektr LinBe, bis zu 2 BestrF: Oh bildg Einst	92.29.3b↔	Intrst Brchyth m Implnt v prmn Str, v 56 bs bs 60 Quelln
92.25.22↔	TeleR Elektr LinBe, me a 2 BestrF: Oh bildg Einst	92.29.3c↔	Intrst Brchyth m Implnt v prmn Str, v 61 bs bs 65 Quelln
92.25.23↔	TeleR Elektr LinBe, 3-D gepl Best: Oh bildg Einst	92.29.3d↔	Intrst Brchyth m Implnt v prmn Str, v 66 bs bs 70 Quelln
92.25.24↔	TeleR Elek LinBe, intMod Radiother: Oh bildg Einst	92.29.3e↔	Intrst Brchyth m Implnt v prmn Str, mhr als 70 Quelln
92.26.00↔	Teleradiotherapie mit anderen Partikelstrahlen, n.n.bez.	92.29.40↔	Brachytherapie mit Oberflächenapplikatoren, n.n.bez.
92.26.10↔	Prtnnthrpie, bs z 2 Bstrfldr, oh bldgst Enst	92.29.49↔	Brachytherapie mit Oberflächenapplikatoren, sonstige
92.26.11↔	Prtnnthrpie, bs z 2 Bstrfldr, m bldgst Enst	92.29.51↔	Entf v umschl Radionukl o inakt Appl unter Anästh
92.26.20↔	Prtnnthrpie, mhr als 2 Bstrfldr, oh bldgst Enst	92.29.60↔	Konst u Anp v Fix- u Bhdhlfen b Str, Fix, nnbez
92.26.21↔	Prtnnthrpie, mhr als 2 Bstrfldr, m bldgst Enst	92.29.61↔	Konst u Anp v Fix- u Bhdhlfen b Str, Fix, einfach
92.26.99↔	Teleradiotherapie mit anderen Partikelstrahlen, sonstige	92.29.62↔	Konst u Anp v Fix- u Bhdhlfen b Str, Fix, mittl SG
92.27.00↔	Brachytherapie Körperberfl, so od nnbez ApplikatOrt	92.29.63↔	Konst u Anp v Fix- u Bhdhlfen b Str, Fix, komplex
92.27.10↔	Brachytherapie weibl GeschlOrgane nnbez	92.29.64↔	Konst u Anp v Fix- u Bhdhlfen b Str, Bhdhlfen
92.27.11↔	Brachytherapie intrauterin	92.29.65↔	Konst u Anp v Fix- u Bhdhlf b Str, ind Bl o VK
92.27.12↔	Brachytherapie intravaginal	92.29.69↔	Konst u Anp v Fix- u Bhdhlf b Strahlenth, sonst
92.27.13↔	Brachytherapie intrauterin u intravaginal kombiniert	92.29.70↔	BestrahlSim ext Bestrahl u Brachyth, nnbez
92.27.21↔	Brachytherapie Körperoberfläche	92.29.71↔	BestrSim ext Bestrahl u Brachyth, CT-Sim ext Best
92.27.22↔	Brachytherapie intrakavitär	92.29.72↔	BestrSim ext Bestr u Brachyth, CT-Sim Brachyth
92.27.23↔	Brachytherapie intraluminal	92.29.73↔	BestrSim ext Bestr u Brachyth, Feldf m Sim, o 3D
92.27.30↔	Brachytherapie Gefäss nnbez	92.29.74↔	BestrSim ext Bestr u Brachyth, Feldf m Sim, m 3D
92.27.31↔	Brachytherapie Koronargefäss	92.29.79↔	BestrSim ext Bestrahl u Brachyth, sonst
92.27.39↔	Brachytherapie so Gefäss	92.29.80↔	BestrPI perk Bestrahl u Brachyth, nnbez
92.27.70↔	Radioaktive Moulagen, n.n.bez.	92.29.81↔	BestrahlPlan f d intensitätsmod RadioTher
92.27.71↔	Konstrukt u Applikat v oberfl radioaktiven Moulagen	92.29.82↔	BestrPI perk Best u Brachyth, BestrPI m CT u MRT
92.27.72↔	Konstrukt u Applikat v ni auf d KöOberfl verw Applik	92.29.83↔	BestrPI perk Best u Brachyth, BestrPI Brachyth, mi
92.27.73↔	Konstruktion und Applikation von Augenapplikatoren	92.29.84↔	BestrPI perk Best u Brachyth, BestrPI Brachyth, ko
92.27.79↔	Radioaktive Moulagen, sonstige	92.29.85↔	BestrPI perk Best u Brachyth, BestrPI o ind Dos
92.28.00↔	Injektion oder Instillation von Radioisotopen, n.n.bez.	92.29.86↔	BestrahlPlan f perkut Bestrahl, m individ Dosisplan
92.28.01↔	Instillation von offenen Radionukliden in Gelenke	92.29.87↔	Bstrpl f Prkt Bstr u Brchyth, Bstrpl m Fsion v CT u PETBldm
92.28.02↔	Radiojodth bis 1,2 GBq ohne rh-TSH	92.29.88↔	Bstrpl f Prkt Bstr&Brchyth, Bstrpl m Fsion v CT, MRT&PETBldm
92.28.03↔	Radiojodth bis 1,2 GBq mit rh-TSH	92.29.89↔	BestrPI perkutane Bestrahlung u Brachyth, sonst
92.28.04↔	Radiojodth bis 5 GBq ohne rh-TSH	92.30.00↔	Stereotaktische Bestrahlung, einzeitig, n.n.bez.
92.28.05↔	Radiojodth bis 5 GBq mit rh-TSH	92.30.01↔	Stereotaktische Bestrahlung, einzeitig: Zerebral, n.n.bez.
92.28.06↔	Radiojodth über 5 GBq ohne rh-TSH	92.30.02↔	Stereotaktische Bestrahlung, einzeitig: Extrazerebral, n.n.bez.
92.28.07↔	Radiojodth über 5 GBq mit rh-TSH	92.30.20↔	Stereot Bestr, einzeit: Zerebral, intmod Radioth
92.28.11↔	Therapie mit offenen Radionukliden bei Knochenmetastasen	92.30.21↔	Stereot Bestr, einzeit: Zereb, intmod Bogenbestr (IMAT)
92.28.12↔	Intrvnös plliatv Schmrzth m off Rdion b Knchnmtstsn	92.30.22↔	Stereot Bestr, einzeit: Zerebral, bildgest Einst
92.28.13↔	Radiorezeptortherapie mit DOTA-konjugierten Somatostatin-Analoga	92.30.30↔	Stereot Bestr, einzeit: Extrazer, intmod Radioth
92.28.20↔	Radioimmuntherapie mit 90Y-Ibritumomab-Tiuxetan, parenteral	92.30.31↔	Streot Bstr, einzeit: Extrzr, intmd Bgnbstr (IMAT)
92.28.21↔	Gabe von Jod-131-MIBG (Metajodbenzylguanidin) parenteral	92.30.32↔	Stereot Bestr, einzeit: Extrazer, bildgest Einst
92.28.31↔	Sel Intravask Radiochemoembolisation m I131Lipiodol	92.30.99↔	Stereotaktische Bestrahlung, einzeitig, sonstige
92.28.32↔	SI Intrvsk Rdionkldthrpie(SIRT)Emb v Yttrium90mrkiertn Mkrsphäm	92.31.00↔	Radiochirurgie mit Photonen n.n. bez., zerebral
92.28.33↔	Endovaskuläre Brachytherapie mit Rhenium-188	92.31.10↔	Radiochirurgie mit Photonen n.n. bez., extrazerebral
92.29.00↔	Brachytherapie mit umschlossenen Radionukliden, n.n. bez.	92.32.00↔	Mehrquellige Photon-Radiochirurgie, n.n.bez.
92.29.09↔	Brachytherapie mit umschlossenen Radionukliden, sonstige	92.32.01↔	Mehrquellige Photon-Radiochirurgie: Gamma-knife
92.29.11↔	Interst Brachyth m Impl entf Strahl i e E, nied Dos	92.33.00↔	Teilchen-Radiochirurgie, n.n.bez.
92.29.12↔	Interst Brachyth m Impl entf Strahl i e E, gep Dos	92.33.01↔	And HochvoltstTh: Stereotakt Bestr, einzeit, zereb
92.29.13↔	Interst Brachyth m Impl entf Strahl i e E, ho Dos	92.33.11↔	And HochvoltstTh: Stereot Bestr, einz, extrazereb
92.29.19↔	Interst Brachyth m Impl entf Strahl i e E, sonst	92.39.01↔	And Hochvstrth, Stereot Bestr, frakt,zerebral, n.n.bez.
92.29.21↔	Interst Brachyth m Volimpl entf Strahl i m E, nd Dos	92.39.11↔	And Hchvstrth, Streot Bstr, frkt, Extrzr, n.n.bez.
92.29.22↔	Interst Brachyth m Volimpl entf Strahl i m E, gp Dos	92.39.20↔	And Hchvstrth, Streot Bstr, frkt: zrb, intmd Rdioth
92.29.23↔	Interst Brachyth m Volimpl entf Strahl i m E, ho Dos	92.39.21↔	And Hchvstrth, Streot Bstr, frkt: zrb, intmd Bgnbstr (IMAT)
92.29.29↔	Interst Brachyth m Volimpl entf Strahl i m E, sonst	92.39.22↔	And Hchvstrth, Streot Bstr, frkt: zrb, bldgst Enst
92.29.31↔	Interst Brachyth m Volimpl entf Strahl, bis 10 Q	92.39.29↔	And Hochvstrth, Stereot Bestr, frakt, zerebral, So
92.29.32↔	Interst Brachyth m Volimpl entf Strahl, m a 10 Q	92.39.30↔	And Hchvstrth, Streot Bstr, frkt: Extrzr, intmd Rdioth
92.29.33↔	Intrst Brchyth m Implnt v prmn Str, v 16 bs 20 Quelln	92.39.31↔	And Hchvstrth, Streot Bstr, frkt: Extrzr, intmd Bgnbstr (IMAT)
92.29.34↔	Intrst Brchyth m Implnt v prmn Str, v 21 bs 25 Quelln	92.39.32↔	And Hchvstrth, Streot Bstr, frkt: Extrzr, bldgst Enst
92.29.35↔	Intrst Brchyth m Implnt v prmn Str, v 26 bs bs 30 Quelln	92.39.39↔	And Hochvstrth, Stereot Bestr, frakt, Extrazer, So
92.29.36↔	Intrst Brchyth m Implnt v prmn Str, v 31 bs bs 35 Quelln	92.41↔	Intraoperative Strahlentherapie mit Elektronen

**ADRG G33****Mehrzeitige komplexe OR-Prozeduren bei Krankheiten und Störungen der Verdauungsorgane**

Mindestens zwei Behandlungen, die mindestens einem Tag auseinander liegen in [Prozedur in Tabelle G33-1 und Prozedur in Tabelle G33-2] oder mindestens zwei Behandlungen, die mindestens einem Tag auseinander liegen in [Prozedur in Tabelle G33-3 und Prozedur in Tabelle G33-4]

**DRG G33Z****Mehrzeitige komplexe OR-Prozeduren bei Krankheiten und Störungen der Verdauungsorgane**06  
G33**Prozedur G33-1**

45.50↔	Isolation eines Darmsegments, n.n.bez.	45.92↔	Anastomose des Dünndarms zum Rektumstumpf
45.51↔	Isolation eines Dünndarmsegments	45.93↔	Sonstige Dünndarm-Dickdarm-Anastomose
45.52↔	Isolation eines Dickdarmsegments	45.94↔	Dickdarm-Dickdarm-Anastomose
45.61↔	Multiple Segmentresektion am Dünndarm	45.95↔	Anastomose zum Anus
45.62↔	Sonstige Teilresektion am Dünndarm	48.1↔	Proktostomie
45.63.00↔	Totalexstirpation des Dünndarms, n.n.bez.	48.41↔	Submuköse Rektumresektion nach Soave
45.63.99↔	Totalexstirpation des Dünndarms, sonstige	48.49↔	Sonstige Rektumresektion mit Durchzugsverfahren
45.71↔	Multiple Segmentresektion am Dickdarm	48.5x.00↔	Abdominoperineale Rektumresektion, n.n.bez.
45.73↔	Hemikolektomie rechts	48.5x.10↔	Abdmpr Rktrs, Abdmpr, abdmkr u (skr) prial Rktrs
45.74↔	Resektion des Colon transversum	48.5x.11↔	Abdomper Rektres, Erw Abdomper und abdomsagr Rektres
45.75↔	Hemikolektomie links	48.5x.99↔	Abdominoperineale Rektumresektion, sonstige
45.76↔	Sigmoidektomie	48.61↔	Transsakrale Rektosigmoidektomie
45.79.00↔	Sonstige Teilresektion am Dickdarm, n.n.bez.	48.62↔	Anteriore Rektumresektion mit gleichzeitiger Kolostomie
45.79.10↔	Sonstige Teilresektion am Dickdarm, Segmentresektion am Dickdarm	48.63.00↔	Sonstige anteriore Rektumresektion, n.n.bez.
45.79.11↔	So Teilresektion a Dickd, Res mult Dickdarmsegmente	48.63.10↔	Sonstige Ant Rektumresektion, Erweiterte Ant Resektion
45.79.12↔	Sonstige Teilresektion am Dickdarm, Subtotale Kolektomie	48.63.99↔	Sonstige anteriore Rektumresektion, sonstige
45.79.20↔	Sonstige Teilresektion am Dickdarm, Erweiterte Sigmaresektion	48.64.00↔	Posteriore Rektumresektion, n.n.bez.
45.79.21↔	So Teilres a Dickd, Erw Hemikolektomie rechts und links	48.64.10↔	Pst Rktrs, Pst Rktrs m Entrstm u Blindvrschluss
45.79.22↔	So Teilresektion a Dickd, Erw subtotale Kolonresektion	48.64.99↔	Posteriore Rektumresektion, sonstige
45.79.29↔	So Teilresektion a Dickd, So Erw Teilresektion a Dickd	48.65↔	Rektumresektion nach Duhamel
45.79.99↔	Sonstige Teilresektion am Dickdarm, sonstige	48.69.00↔	Sonstige Rektumresektion, n.n.bez.
45.8x.00↔	Totale intraabdominelle Kolektomie, n.n.bez.	48.69.10↔	So Rektres, So Rektres m Enterostoma u Blindverschluss
45.8x.20↔	Totale intraabdominelle Kolektomie, Erweiterte totale Kolektomie	48.69.11↔	So Rektres, So Rektres oh Sphinktererhaltung
45.8x.30↔	Totale intraabd Kolektomie, Erw totale Proktokolektomie	48.69.99↔	Sonstige Rektumresektion, sonstige
45.8x.99↔	Totale intraabdominelle Kolektomie, sonstige	48.74↔	Rektorektostomie
45.90↔	Intestinale Anastomose, n.n.bez.	49.74↔	M. gracilis-Transposition bei Analinkontinenz
45.91↔	Dünndarm-Dünndarm-Anastomose		

**Prozedur G33-2**

42.40↔	Ösophagektomie, n.n.bez.	42.65↔	Prästernale Ösophagusanastomose mit Interposition von Dickdarm
42.41.00↔	Partielle Ösophagektomie, n.n.bez.	42.66↔	Sonstige prästernale Ösophagokolostomie
42.41.10↔	Partielle Ösophagektomie ohne Wiederherstellung der Kontinuität	42.68↔	Sonstige prästernale Ösophagusanastomose mit Interposition
42.41.20↔	Partielle Ösophagektomie mit Wiederherstellung der Kontinuität	42.69↔	Sonstige prästernale Ösophagusanastomose
42.41.99↔	Partielle Ösophagektomie, sonstige	42.85↔	Plastische Rekonstruktion an einer Ösophagusstenose
42.42.00↔	Totale Ösophagektomie, n.n.bez.	42.87↔	Sonstiges Transplantat am Ösophagus
42.42.10↔	Totale Ösophagektomie, ohne Wiederherstellung der Kontinuität	43.5↔	Partielle Gastrektomie mit Anastomose zum Ösophagus
42.42.20↔	Tot Ösophagektomie, m Wiedhst d Kont, transmediastinal	43.6x.00↔	Partielle Gastrektomie mit Anastomose zum Duodenum, n.n.bez.
42.42.21↔	Tot Ösophagektomie, m Wiedhst d Kont, thorakoabdominal	43.6x.10↔	Prt Gstrkt m Anst z Duod, Pylrsrsktion m Anst z Duod
42.42.29↔	Tot Ösophagektomie, m Wiedhst d Kont, So Zugang	43.6x.20↔	Partielle Gastrektomie mit Anastomose zum Duodenum, Billroth I
42.42.99↔	Totale Ösophagektomie, sonstige	43.6x.99↔	Partielle Gastrektomie mit Anastomose zum Duodenum, sonstige
42.51.00↔	Intrathorakale Ösophagoösophagostomie, n.n.bez.	43.7x.00↔	Partielle Gastrektomie mit Anastomose zum Jejunum, n.n.bez.
42.51.10↔	Intrthr Össtom, Rk Öspssg b Atrsie Verskng östrach Fist	43.7x.10↔	Prt Gstrkt m Anst z Jjn, Prt Gstrkt (2/3Rs) m Anst z Jjn
42.51.99↔	Intrathorakale Ösophagoösophagostomie, sonstige	43.7x.20↔	Prt Gstrkt m Anst z Jjn, Prt Gstrkt (4/5Rs) m Anst z Jjn
42.52↔	Intrathorakale Ösophagogastrostomie	43.7x.99↔	Partielle Gastrektomie mit Anastomose zum Jejunum, sonstige
42.53↔	Intrathor ÖsophAnast mit IntPos von Dünndarm	43.81↔	Partielle Gastrektomie mit Dünndarmtransposition
42.54↔	Sonstige intrathorakale Ösophagoenterostomie	43.89.00↔	Sonstige partielle Gastrektomie, n.n.bez.
42.55↔	Intrathor ÖsophAnast mit IntPos von Dickdarm	43.89.10↔	Sonstige partielle Gastrektomie, Segmentresektion des Magens
42.56↔	Sonstige intrathorakale Ösophagokolostomie	43.89.20↔	S Prt Gstrkt, Bliopnkr Dvrs d Mgns n Scopnr, offn chr
42.58↔	Intrathorakale Ösophagusanastomose mit anderer Interposition	43.89.21↔	S Prt Gstrkt, Bliopnkr Dvrs d Mgns n Scopnr, lprsk
42.59↔	Sonstige intrathorakale Ösophagusanastomose	43.89.30↔	S Prt Gstrkt, Bliopnkr Dvrs d Mgns m DuodSwtch, offn chr
42.61↔	Prästernale Ösophagoösophagostomie	43.89.31↔	S Prt Gstrkt, Bliopnkr Dvrs d Mgns m DuodSwtch, lprsk
42.62↔	Prästernale Ösophagogastrostomie	43.89.40↔	Sonstige Part Gastrekt, Sleeve resection, offen chir
42.63↔	Prästernale Ösophagusanastomose mit Interposition von Dünndarm		
42.64↔	Sonstige prästernale Ösophagoenterostomie		

43.89.41↔	Sonstige partielle Gastrekt, Sleeve resection, laparask	43.91↔	Totale Gastrektomie mit intestinaler Interposition
43.89.50↔	S Prt Gstrkt, DuodSwitc n Sleeve rs (Zweiteingr), offn chr	43.99↔	Sonstige totale Gastrektomie
43.89.51↔	S Prt Gstrkt, DuodSwitc n Sleeve rs (Zweiteingr), lprsk	44.31↔	Hoher Magen-Bypass
43.89.90↔	So Part Gastrekt, So atypische Part Gastrekt	44.38↔	Laparoskopische Gastroenterostomie
43.89.99↔	Sonstige partielle Gastrektomie, sonstige	44.39↔	Sonstige Gastroenterostomie

### Prozedur G33-3

00.54.00↔	Implnt o Erstz nr d Plsgnr e Rsynchrdfbr [CRTD], n.n.bz.	01.52.99↔	Hemisphärektomie, sonstige
00.54.10↔	Implant nur d Pulsgener e Resynchrdfibr [CRTD]	01.53.00↔	Lobektomie am Gehirn, n.n.bez.
00.54.11↔	Systemumstellung bei Resynchronisationsdefibrillator [CRT-D]	01.53.10↔	Lobektomie am Gehirn, hirneigenes intrazerebrales Tumorgewebe
00.54.12↔	Ersetz nur d Pulsgener e Resynchrdfibr [CRTD]	01.53.11↔	Lobekt a Hirn, Ni hirneigenes intrazerebrales Tumorgew
00.54.99↔	Implnt o Erstz nr d Plsgnr e Rsynchrdfbr [CRTD], S	01.53.99↔	Lobektomie am Gehirn, sonstige
00.70↔	Revision einer Hüftendoprothese, sowohl	01.59.00↔	Sonstige Exz o Destr von Läs o Gew a Hirn, n.n.bez.
00.71↔	Revision einer Hüftendoprothese, azetabuläre Komponente	01.59.10↔	Sonstige Exz von hirneig intrazer Tumorgew a Hirn
00.72↔	Revision einer Hüftendoprothese, femorale Komponente	01.59.11↔	Sonstige Exz von Ni hirneig intrazer Tumorgew a Hirn
00.73↔	Revision von Hüftprothese, nur azetabulä	01.59.12↔	So Exz von Läs o Gew a Hirn, Debr e Kontusion a Hirn
00.80↔	Revision einer Knieprothese, total (alle Komponenten)	01.59.19↔	Sonstige Exzision von Läsion oder Gewebe am Gehirn, sonstige
00.81↔	Revision einer Knieprothese, Tibiakomponente	01.59.20↔	Sonstige Destr von hirneig intrazer Tumorgew a Hirn
00.82↔	Revision einer Knieprothese, Femurkomponente	01.59.21↔	Sonstige Destr von Ni hirneig intrazer Tumorgew a Hirn
00.83↔	Revision einer Knieprothese, Patellarkomponente	01.59.29↔	Sonstige Destruktion von Läsion oder Gewebe am Gehirn, sonstige
00.84↔	Revision einer Knieprothese, Tibialiner	01.59.99↔	Sonstige Exz o Destr von Läs o Gew a Hirn, sonstige
00.85↔	Ersatz der Oberfläche Hüftgelenk total	01.6x.00↔	Exzision und Destruktion einer Läsion am Schädel, n.n.bez.
00.86↔	Ersatz der Oberfläche Hüftgelenk, partiell, Femurkopf	01.6x.10↔	Exzision und Destruktion von Tumorgewebe an der Schädelbasis
00.87↔	Ersatz der Oberfläche Hüftgelenk, partiell, Azetabulum	01.6x.11↔	Exzision und Destruktion von Tumorgewebe an der Kalotte
01.22↔	Entfernen der Elektrode(n) eines intrakr Neurostim	01.6x.20↔	Exz und Destr vom sonst erkrankten Gew an d Schädelb
01.23.00↔	Rekraniotomie, n.n.bez.	01.6x.21↔	Exz und Destr von sonstigem erkrankten Gew an d Kalotte
01.23.10↔	Rekraniotomie mit Einbringen einer Drainage	01.6x.22↔	Exz u Destr v sonst erkrankten Gew an d Kalotte m Hirnh
01.23.20↔	Rekrant m Entf von allopl Mat o Medträg aus d Schädelkn	01.6x.99↔	Exzision und Destruktion einer Läsion am Schädel, sonstige
01.23.21↔	Rekrant m Entf von allopl Mat o Medträg aus d Epidraum	02.01↔	Eröffnen einer Schädelnaht
01.23.29↔	Rekraniotomie mit Entfernen von sonstigen Material	02.02↔	Elevation von Frakturfragmenten vom Schädel
01.23.99↔	Rekraniotomie, sonstige	02.03↔	Bildung eines Schädelknochenlappens
01.26↔	Einsetz und Ersetz e Kath i d Schädelhöhle o Hirngew	02.04.00↔	Knochentransplantation an den Schädel, n.n.bez.
01.28↔	Einsetzen von intrakraniellen Katheter(n) via Bohrloch(löcher)	02.04.10↔	Knochentransplantation an den Schädel, Schädeldach
01.29.00↔	Rv (h Erstz) v Kth(n) aus Schädlh o Hrngw, n.n.bz.	02.04.99↔	Knochentransplantation an den Schädel, sonstige
01.29.10↔	Stereot Rev (oh Ersetz) v intrazer Kath z intrav Infus	02.05.00↔	Einsetzen einer Schädelknochenplatte, n.n.bez.
01.29.99↔	Rev (oh Ersetz) von Kath(n) aus Schädelh o Hirngew, So	02.05.10↔	Entsz Schädlknpl(CADImplnt) an Hrnsch oh Bteil Gsschäd,Enf Df
01.31.00↔	Inzision an den Hirnhäuten, n.n.bez.	02.05.11↔	Ens Schknpl(CADImp)a Hrnsch oh Bteil d Gsschäd,gr/kmpl Df
01.31.10↔	Inzis an D Hirnh zur Entl e subduralen Hämat (Hygroms)	02.05.20↔	Eins Schknpl (CADImp) Hnsch Bteil v Orb, Tprlr fr Sn (bz 2Reg)
01.31.11↔	Inzision an D Hirnhäuten zur Entl e subduralen Empyems	02.05.30↔	Entsz Schädlknpl (CAD) an Hrnsch/Bteil mit RgGsschäd, ab 3 Rg
01.31.20↔	Inzs an D Hrnh z Drain v sbd u sbrchnoidlr Flüssgk	02.05.99↔	Einsetzen einer Schädelknochenplatte, sonstige
01.31.99↔	Inzision an den Hirnhäuten, sonstige	02.06.00↔	Sonstige Osteoplastik am Schädel, n.n.bez.
01.32.00↔	Lobotomie und Traktotomie, n.n.bez.	02.06.10↔	Frontoorbitale Kranioplastik zur Verlagerung
01.32.10↔	Lobotomie und Traktotomie, Zingulotomie	02.06.20↔	Rk d Hrnsch oh Bteil d Gsschäd, m einf Implnt (Knmnt)
01.32.11↔	Lobotomie und Traktotomie, Subpiale Transsektion	02.06.30↔	Reko v Hirn u Gesschäd, m einf Implant (Knezement) o Tx
01.32.12↔	Lobotomie und Traktotomie, Multiple Lobotomien	02.06.99↔	Sonstige Osteoplastik am Schädel (Kranioplastik), sonstige
01.32.20↔	Lobotomie u Traktotomie, Stereot Untbr von Bahnsystemen	02.07↔	Entfernen einer Schädelknochenplatte
01.32.99↔	Lobotomie und Traktotomie, sonstige	02.11↔	Einfache Naht an der Dura mater des Gehirns
01.39.00↔	Sonstige Inzision am Gehirn, n.n.bez.	02.12.00↔	Sonstige Rekonstruktion an den Hirnhäuten, n.n.bez.
01.39.10↔	Sonstige Inzision a Hirn zur Entl e intrazer Hämat	02.12.10↔	Sonstige Rekonstruktion an den Hirnhäuten ohne Kranioplastik
01.39.11↔	Sonstige Inzision a Hirn zur Entl e intrazer Abszesses	02.12.20↔	Sonstige Rekonstruktion an den Hirnhäuten mit Kranioplastik
01.39.19↔	So Inzis a Gehrin, Entl von So intrazerebraler Flüssigk	02.12.21↔	Sonstige Duraplastik mit Kranioplastik an der Konvexität
01.39.20↔	So Inzis a Hirn, Stereotaktische Entl e intrakr Hämat	02.12.22↔	So Durapl m Kranioplastik a kraniozervikalen Übergang
01.39.21↔	So Inzis a Hirn, Stereot Entl e intrakr Abszesses	02.12.99↔	Sonstige Rekonstruktion an den Hirnhäuten, sonstige
01.39.29↔	S Inzs a Hrnh, Streot Entl S intrkrnielr Flüssgk	02.13↔	Ligatur eines Gefässes der Hirnhäute
01.39.30↔	Sonstige Inzision a Gehirn, Entf e intrazerebralen Fk	02.14↔	Exzision am Plexus chorioideus
01.39.40↔	Anl e ext Drain a Liqusys (z.B. ventr, zisternal, subd)	02.2↔	Ventrikulostomie
01.39.41↔	Anl e Reserv a Liqusys (z.B. ventr, zisternal, subd)	02.31↔	Ventrikelschunt zu Strukturen in Kopf und Hals
01.39.42↔	Entf e Reserv a Liqusys (z.B. ventr, zisternal, subd)	02.32↔	Ventrikelschunt zum Kreislaufsystem
01.39.50↔	Entfernung eines intrakraniellen Implantates	02.33↔	Ventrikelschunt zur Thoraxhöhle
01.39.99↔	Sonstige Inzision am Gehirn, sonstige	02.34↔	Ventrikelschunt zu Bauchhöhle und Bauchorganen
01.41↔	Operationen am Thalamus	02.35↔	Ventrikelschunt zum Harnwegssystem
01.42↔	Operationen am Globus pallidum	02.39↔	Sonstige Operationen zum Einrichten einer Ventrikeldrainage
01.51.00↔	Exzision von Läsion oder Gewebe an den Hirnhäuten, n.n.bez.	02.43↔	Entfernen eines Ventrikelschunts
01.51.10↔	Exz v Tmrgw an D Hrnh m Präprtion v infiltriertm Nchbrgw	02.91↔	Lösung von kortikalen Adhäsionen
01.51.99↔	Exzision von Läsion oder Gewebe an den Hirnhäuten, sonstige		
01.52.00↔	Hemisphärektomie, n.n.bez.		
01.52.10↔	Hemisphärektomie, hirneigenes intrazerebrales Tumorgewebe		
01.52.11↔	Hemisphärektomie, nicht hirneigenes intrazerebrales Tumorgewebe		

02.92↔	Plastische Rekonstruktion am Gehirn	16.52.00↔	Exent d Orb m ther Entf von Orbknoch, n.n.bez.
02.93.00↔	Implnt o Erstz d Elktrod(n) e intrkr Neurstm, n.n.bz.	16.52.10↔	Exent d Orb m ther Entf v Orbknoch, m Erhalt d Lidhaut
02.93.10↔	Implant o Ersetz v temp Mikroel z monolok Abl u Stimul	16.52.11↔	Exent d Orb m ther Entf v Orbknoch, oh Erhalt d Lidhaut
02.93.11↔	Implant o Ersetz v temp Mikroel z multiok Abl u Stimul	16.52.99↔	So Exent d Orb m therapeutischem Entf von Orbknoch
02.93.20↔	Implnt o Erstz v prmn Mikroel z mnlk Abl u Stml	16.59.00↔	Sonstige Exenteration der Orbita, n.n.bez.
02.93.21↔	Implnt o Erstz v prmn Mikroel z mltk Abl u Stml	16.59.10↔	Sonstige Exenteration der Orbita, mit Erhalt der Lidhaut
02.93.99↔	Implant o Ersetz d Elektrod(n) e intrkr Neurostim, So	16.59.11↔	Sonstige Exenteration der Orbita, ohne Erhalt der Lidhaut
02.96↔	Einsetzen einer sphenoidalen Elektrode	16.59.99↔	Sonstige Exenteration der Orbita, sonstige
02.99.00↔	Sonstige Operation an Schädel, Gehirn und Hirnhäuten, n.n.bez.	16.63↔	Revision einer Enukeleationstasche mit Transplantat
02.99.10↔	Stereotaktische Eingriffe am Liquorsystem	16.64↔	Sonstige Revision einer Enukeleationstasche
02.99.11↔	Streot Implnt u Explntion v rdioaktvm Mt als slbst Engr	16.66↔	Sonstige Revision einer Exenterationshöhle
02.99.12↔	Stereot Implant von Gew an Schäd, Hirn und Hirnh	18.71.00↔	Ohrmuschelaufbau, n.n.bez.
02.99.13↔	Stereotaktische Instill von Med als selbständiger Eingr	18.71.10↔	Ohrmuschelaufbau, partiell, n.n.bez.
02.99.14↔	Streot Implnt, Rv o Wchs v intrzr Kth z intrv Infs	18.71.11↔	Ohrmuschelaufbau, partiell mit Gewebeerweiterer
02.99.20↔	Umwdl e Lquorshtns ( Hrnwssrbleitng) i e Mhrfchbleitng	18.71.12↔	Ohrmuschelaufbau, partiell mit Galealappen
02.99.29↔	Sonstige Revision und Entfernung von Liquorableitungen	18.71.13↔	Ohrmuschelaufbau, partiell mit Knorpeltransplantat
02.99.30↔	Implantation oder Wechsel einer intrakraniellen Messsonde	18.71.14↔	Ohrmuschelaufbau, partiell mit mikrovaskulärem Lappen
02.99.31↔	Revision (ohne Wechsel) einer intrakraniellen Messsonde	18.71.19↔	Ohrmuschelaufbau, partiell, sonstige
02.99.40↔	Implantation oder Wechsel einer Neuroprothese	18.71.20↔	Ohrmuschelaufbau, total, n.n.bez.
02.99.41↔	Revision (ohne Wechsel) einer Neuroprothese	18.71.21↔	Ohrmuschelaufbau, total mit Gewebeerweiterer
02.99.50↔	Implant u Entf e KathBallonSyst zur intrazer Brachythy	18.71.22↔	Ohrmuschelaufbau, total mit Galealappen
02.99.60↔	Streot Rv (h Erstz) d Elktrod(n) e intrkr Neurstm	18.71.23↔	Ohrmuschelaufbau, total mit Knorpeltransplantat
02.99.61↔	Sonstige Rev (oh Ersetz) d Elektrod e intrkr Neurostim	18.71.24↔	Ohrmuschelaufbau, total mit mikrovaskulärem Lappen
02.99.90↔	Sonstige stereotaktische Op an Schädel, Hirn und Hirnh	18.71.29↔	Ohrmuschelaufbau, total, sonstige
02.99.99↔	Sonstige Operation an Schädel, Gehirn und Hirnhäuten, sonstige	18.71.30↔	Implantation von allopl Materialien b Aufb e Ohrmuschel
03.53.00↔	Reposition einer Wirbelfraktur, n.n.bez.	18.71.99↔	Ohrmuschelaufbau, sonstige
03.53.11↔	Geschl Reposition e Wirbelfraktur mit externer Fix	25.2x.00↔	Partielle Glossektomie, n.n.bez.
03.53.20↔	Offene Reposition einer Wirbelfraktur	25.2x.09↔	Partielle Glossektomie, sonstige
03.53.99↔	Reposition einer Wirbelfraktur, sonstige	25.2x.10↔	Partielle Glossektomie, transoraler Zugang, n.n.bez.
04.01.00↔	Exzision eines Akustikusneurinoms, n.n.bez.	25.2x.11↔	Partielle Glossektomie, transoraler Zugang, ohne Rekonstruktion
04.01.10↔	Exzision eines Akustikusneurinoms durch Kraniotomie	25.2x.12↔	Part Glossekt, transoraler Zugang, Reko m lok Schleimh
04.01.11↔	Exzision eines Akustikusneurinoms, Translabyrinthärer Zugang	25.2x.13↔	Part Glossekt, transoraler Zugang, Reko m myokut Lappe
04.01.99↔	Exzision eines Akustikusneurinoms, sonstige	25.2x.14↔	Part Glossekt, transor Zug, Reko m fr mikrovaskanast Tx
04.41↔	Dekompression an der Wurzel des N. trigeminus	25.2x.19↔	Part Glossekt, transoraler Zugang, m sonstiger Reko
07.51↔	Exploration im Gebiet des Corpus pineale	25.2x.20↔	Partielle Glossektomie, transmandibulär Zugang, n.n.bez.
07.52↔	Inzision am Corpus pineale	25.2x.21↔	Part Glossekt, transmandibulär Zugang, oh Reko
07.53↔	Partielle Exzision des Corpus pineale	25.2x.22↔	Part Glossekt, transmand Zugang, Reko m lok Schleimh
07.54↔	Totale Exzision des Corpus pineale	25.2x.23↔	Part Glossekt, transmand Zugang, Reko m myokut Lappe
07.59↔	Sonstige Operationen am Corpus pineale	25.2x.24↔	Prt Glsskt, trnsmand Zg, Rk m fr mkrvsknst Tx
07.61↔	Partielle Exzision der Hypophyse, transfrontaler Zugang	25.2x.29↔	Part Glossekt, transmandibulär Zugang, m So Reko
07.62↔	Partielle Exzision an der Hypophyse, transsphenoidaler Zugang	25.2x.30↔	Pelviglossektomie, transoraler Zugang, n.n.bez.
07.63↔	Part Exz an der Hypoph, nicht näher bez Zugang	25.2x.31↔	Pelviglossektomie, transoraler Zugang, ohne Rekonstruktion
07.64↔	Totale Exzision der Hypophyse, transfrontaler Zugang	25.2x.32↔	Pelviglekt, transoraler Zugang, Reko m lok Schleimhaut
07.65↔	Totale Exzision der Hypophyse, transsphenoidaler Zugang	25.2x.33↔	Pelviglekt, transoraler Zugang, Reko m myokut Lappe
07.68↔	Totale Exzision der Hypophyse, anderer näher bezeichneter Zugang	25.2x.34↔	Pelviglekt, transor Zug, Reko m fr mikrovaskanast Tx
07.69↔	Totale Exzision der Hypophyse, nicht näher bezeichneter Zugang	25.2x.39↔	Pelviglekt, transoraler Zugang, m sonstiger Reko
07.71↔	Exploration der Fossa hypophysialis	25.2x.40↔	Pelviglossektomie, transmandibulär Zugang, n.n.bez.
07.72↔	Inzision an der Hypophyse	25.2x.41↔	Pelviglossektomie, transmandibulär Zugang, ohne Rekonstruktion
07.79↔	Sonstige Operation an der Hypophyse	25.2x.42↔	Pelviglekt, transmand Zugang, Reko m lok Schleimh
07.80↔	Thymektomie, n.n.bez.	25.2x.43↔	Pelviglekt, transmand Zugang, Reko m myokut Lappe
07.81↔	Sonstige partielle Exzision am Thymus	25.2x.44↔	Pelviglekt, transmand Zug, Reko m fr mikrovaskanast Tx
07.82↔	Sonstige totale Exzision des Thymus	25.2x.49↔	Pelviglekt, transmandibulär Zugang, m sonstiger Reko
07.83↔	Thorakoskopische partielle Exzision am Thymus	25.2x.50↔	Pelviglossomandibulektomie, n.n.bez.
07.84↔	Thorakoskopische totale Exzision des Thymus	25.2x.51↔	Pelviglossomandibulektomie, ohne Rekonstruktion
07.91↔	Exploration im Gebiet des Thymus	25.2x.52↔	Pelviglossomekt, Rekonstruktion m lok Schleimhaut
07.92↔	Sonstige Inzision am Thymus	25.2x.53↔	Pelviglossomandibulektomie, Rekonstruktion mit myokutaner Lappe
07.93↔	Plastische Rekonstruktion am Thymus	25.2x.54↔	Pelviglossomekt, Reko m fr mikrovaskanast Transplantat
07.95↔	Thorakoskopische Inzision am Thymus	25.2x.59↔	Pelviglossomandibulektomie, mit sonstiger Rekonstruktion
07.98↔	So u nnbez thorakoskopische Operationen Thymus	25.3x.00↔	Vollständige Glossektomie, n.n.bez.
07.99↔	Sonstige und nicht näher bezeichnete Operationen am Thymus	25.3x.09↔	Vollständige Glossektomie, sonstige
16.01↔	Orbitotomie mit Knochenlappen	25.3x.10↔	Vollständige Glossektomie, transoraler Zugang, n.n.bez.
16.02↔	Orbitotomie mit Einsetzen eines orbitalen Implantats	25.3x.11↔	Vollständige Glossekt, transoraler Zugang, oh Reko
16.09↔	Sonstige Orbitotomie	25.3x.12↔	Vollst Glossekt, transor Zugang, Reko m lok Schleimh
16.51.00↔	Exenteration d Orbita mit Entf ben Strukturen, n.n.bez.	25.3x.13↔	Vollst Glossekt, transor Zugang, Reko m myokut Lappe
16.51.10↔	Exent d Orb m Entf ben Strukturen, m Erhalt d Lidhaut	25.3x.14↔	Vllst Glsskt, trnsr Zg, Rk m fr mkrvsknst Tx
16.51.11↔	Exent d Orb m Entf ben Strukturen, oh Erhalt d Lidhaut	25.3x.19↔	Vollständige Glossekt, transoraler Zugang, m So Reko
16.51.99↔	Sonstige Exenteration d Orbita mit Entf ben Strukturen	25.3x.20↔	Vollständige Glossektomie, transmandibulär Zugang, n.n.bez.

25.3x.21↔	Vollständige Glossekt, transmand Zugang, oh Reko	29.4x.10↔	Plast Reko a Phar, m lok Schleimhaut o fr Hautlap
25.3x.22↔	Vollst Glossekt, transmand Zugang, Reko m lok Schleimh	29.4x.11↔	Plast Rekonstruktion a Phar, m gestielt myokutanen Lp
25.3x.23↔	Vollst Glossekt, transmand Zugang, Reko m myokut Lappe	29.4x.12↔	Plst Rk a Phr, m mkrvsk anstmsierm Tx, Drmtr o Mgnhchzg
25.3x.24↔	Vllst Glsskt, trnsmdn Zg, Rk m fr mkrvsknst Tx	29.4x.99↔	Plastische Rekonstruktion am Pharynx, sonstige
25.3x.29↔	Vollständige Glossekt, transmand Zugang, m So Reko	29.99↔	Sonstige Operation am Pharynx
25.3x.30↔	Vollständige Pelviglossektomie, transoraler Zugang, n.n.bez.	31.73↔	Verschluss einer anderen trachealen Fistel
25.3x.31↔	Vollständige Pelviglekt, transoraler Zugang, oh Reko	32.09.00↔	So Lok Exz o Destr von Läs o Gew an e Bronch, n.n.bez.
25.3x.32↔	Vollst Pelviglekt, transor Zugang, Reko m lok Schleimh	32.09.10↔	So Lok Exz o Destr v Läs o Gew an e Bronch, d Thorakot
25.3x.33↔	Vollst Pelviglekt, transor Zugang, Reko m myokut Lappe	32.09.20↔	S Lk Exz o Dstr v Läs o Gw an e Brnch, d Thrkskie
25.3x.34↔	Vllst Plvgllkt, trnsr Zg, Rk m fr mkrvsknst Tx	32.09.99↔	So Lok Exz o Destr von Läs o Gew an e Bronch, So
25.3x.39↔	Vollständige Pelviglekt, transoraler Zugang, m So Reko	32.1x.00↔	Sonstige Exzision an einem Bronchus, n.n.bez.
25.3x.40↔	Vollständige Pelviglekt, transmand Zugang, n.n.bez.	32.1x.10↔	Sonstige Exzision an einem Bronchus, Bifurkationsresektion
25.3x.41↔	Vollständige Pelviglekt, transmand Zugang, oh Reko	32.1x.20↔	So Exz an e Bronch, Rev e Bronchusstumpfinsuffizien
25.3x.42↔	Vollst Pelviglekt, transmand Zug, Reko m lok Schleimh	32.1x.99↔	Sonstige Exzision an einem Bronchus, sonstige
25.3x.43↔	Vollst Pelviglekt, transmand Zug, Reko m myokut Lappe	32.20↔	Thorakoskopische Exzision von Läsion oder Gewebe an der Lunge
25.3x.44↔	Vllst Plvgllkt, trnsmdn Zg, Rk m fr mkrvsknst Tx	32.21↔	Plikatur einer Emphyseblase
25.3x.49↔	Vollständige Pelviglekt, transmand Zugang, m So Reko	32.22↔	Chirurgische Lungenvolumenreduktion
25.3x.50↔	Vollständige Pelviglossomandibulektomie, n.n.bez.	32.23↔	Offene Exzision von Läsion oder Gewebe an der Lunge
25.3x.51↔	Vollständige Pelviglossomandibulektomie, ohne Rekonstruktion	32.24↔	Perkutane Exzision von Läsion oder Gewebe an der Lunge
25.3x.52↔	Vollständige Pelviglossomekt, Reko m lok Schleimhaut	32.25↔	Thorakoskopische Ablation von Läsion oder Gewebe an der Lunge
25.3x.53↔	Vollständige Pelviglossomekt, Reko m myokut Lappe	32.26↔	Sonstige Exzision von Läsion Lunge
25.3x.54↔	Vollst Pelviglossomekt, Reko m fr mikrovasikanst Tx	32.28↔	Endosk Exz oder Destr von Läs oder Gew an der Lu
25.3x.59↔	Vollständige Pelviglossomekt, m sonstiger Reko	32.29↔	So lok Exz oder Destr von Läs oder Gew an der Lu
25.4x.00↔	Radikale Glossektomie, n.n.bez.	32.30↔	Thorakoskopische Segmentresektion der Lunge
25.4x.10↔	Radikale Glossektomie, transoraler Zugang, n.n.bez.	32.39↔	Sonstige und nicht näher bezeichnete Segmentresektion der Lunge
25.4x.11↔	Radikale Glossektomie, transoraler Zugang, ohne Rekonstruktion	32.41.00↔	Thorakoskopische Lobektomie an der Lunge, n.n.bez.
25.4x.12↔	Rad Glossekt, transoraler Zugang, Reko m lok Schleimh	32.41.10↔	Lbkt an d L, thrksk, oh Ang e rd Lymphkt, n.n.bz.
25.4x.13↔	Rad Glossekt, transoraler Zugang, Reko m myokut Lappe	32.41.11↔	Lbkt an d L, thrksk, oh Ang rd Lymphkt, oh brnchpl o angiopl Erw
25.4x.14↔	Rad Glossekt, transor Zug, Reko m fr mikrovasikanst Tx	32.41.12↔	Lbkt an d L, thrksk, oh Ang e rd Lymphkt, m brnchpl Erw
25.4x.19↔	Rad Glossekt, transoraler Zugang, m sonstiger Reko	32.41.13↔	Lbkt an d L, thrksk, oh Ang e rd Lymphkt, m angiopl Erw
25.4x.20↔	Radikale Glossektomie, transmandibularär Zugang, n.n.bez.	32.41.14↔	Lbkt an d L, thrksk, oh Ang e rd Lymphkt, m brnchpl u angiopl Erw
25.4x.21↔	Rad Glossekt, transmandibularär Zugang, oh Reko	32.41.19↔	Lobekt an d Lu, thoraxsk, oh Ang e rad Lymphekt, So
25.4x.22↔	Rad Glossekt, transmand Zugang, Reko m lok Schleimh	32.41.20↔	Lobekt an d Lu, thorakoskopisch, mit radikaler Lymphekt
25.4x.23↔	Rad Glossekt, transmand Zugang, Reko m myokut Lappe	32.42.00↔	Lobektomie an der Lunge, offen chirurgisch, n.n.bez.
25.4x.24↔	Rd Glsskt, trnsmdn Zg, Rk m fr mkrvsknst Tx	32.42.10↔	Lbkt an d L, offn chr, oh Ang e rd Lymphkt, n.n.bz.
25.4x.29↔	Rad Glossekt, transmandibularär Zugang, m So Reko	32.42.11↔	Lbkt an L, offn chr, oh Ang rd Lymphkt, oh brnchpl o angiopl Erw
25.4x.30↔	Radikale Pelviglossektomie, transoraler Zugang, n.n.bez.	32.42.12↔	Lbkt an d L, offn chr, oh Ang e rd Lymphkt, m brnchpl Erw
25.4x.31↔	Rad Pelviglekt, transoraler Zugang, oh Rekonstruktion	32.42.13↔	Lbkt an d L, offn chr, oh Ang e rd Lymphkt, m angiopl Erw
25.4x.32↔	Rad Pelviglekt, transoraler Zugang, Reko m lok Schleimh	32.42.14↔	Lbkt an L, offn chr, oh Ang rd Lymphkt, m brnchpl&angiopl Erw
25.4x.33↔	Rad Pelviglekt, transoraler Zugang, Reko m myokut Lappe	32.42.19↔	Lobekt an d Lu, offen chir, oh Ang e rad Lymphekt, So
25.4x.34↔	Rd Plvgllkt, trnsr Zg, Rk m fr mkrvsknst Tx	32.42.20↔	Lobekt an d Lu, offen chir, m radik Lymphekt, n.n.bez.
25.4x.39↔	Rad Pelviglekt, transoraler Zugang, m sonstiger Reko	32.42.21↔	Lbkt an d L, offn chr, m rdk Lymphkt, oh brnchpl o angiopl Erw
25.4x.40↔	Radikale Pelviglossektomie, transmandibularär Zugang, n.n.bez.	32.42.22↔	Lbkt an d L, offn chr, m rdk Lymphkt, m brnchpl Erw
25.4x.41↔	Rad Pelviglekt, transmandibularär Zugang, oh Reko	32.42.23↔	Lbkt an d L, offn chr, m rdk Lymphkt, m angiopl Erw
25.4x.42↔	Rad Pelviglekt, transmand Zugang, Reko m lok Schleimh	32.42.24↔	Lbkt an d L, offn chr, m rdk Lymphkt, m brnchpl u angiopl Erw
25.4x.43↔	Rad Pelviglekt, transmand Zugang, Reko m myokut Lappe	32.42.29↔	Lobekt an d Lu, offen chir, m radik Lymphekt, sonstige
25.4x.44↔	Rd Plvgllkt, trnsmdn Zg, Rk m fr mkrvsknst Tx	32.42.30↔	Lobektomie an der Lunge, erweitert
25.4x.49↔	Rad Pelviglekt, transmandibularär Zugang, m So Reko	32.42.40↔	Lobektomie an der Lunge, Bilobektomie, n.n.bez.
25.4x.50↔	Radikale Pelviglossomandibulektomie, n.n.bez.	32.42.41↔	Lobekt an d Lu, Bilobekt, ohne bronchopl o angiopl Erw
25.4x.51↔	Radikale Pelviglossomandibulektomie, ohne Rekonstruktion	32.42.42↔	Lobektomie an d Lunge, Bilobekt, mit bronchopl Erw
25.4x.52↔	Rad Pelviglossomekt, Rekonstruktion m lok Schleimhaut	32.42.43↔	Lobektomie an d Lunge, Bilobekt, mit angiopl Erw
25.4x.53↔	Radikale Pelviglossomekt, Rekonstruktion m myokut Lappe	32.42.44↔	Lobekt an d Lu, Bilobekt, mit bronchopl und angiopl Erw
25.4x.54↔	Rad Pelviglossomekt, Reko m fr mikrovasikanst Tx	32.42.49↔	Lobektomie an der Lunge, Bilobektomie, sonstige
25.4x.59↔	Radikale Pelviglossomekt, m sonstiger Rekonstruktion	32.49↔	Sonstige Lobektomie an der Lunge
25.4x.99↔	Radikale Glossektomie, sonstige.	32.50↔	Thorakoskopische Pneumonektomie
29.31↔	Krikopharyngeale Myotomie	32.59↔	Exzision der Lunge, n.n.bez.
29.32.00↔	Pharyngeale Divertikulektomie, n.n.bez.	32.6↔	Radikale Dissektion von Thoraxstrukturen
29.32.10↔	Endoskopisches Diverticulostomie eines Zenker-Divertikels	32.9↔	Sonstige Exzision an der Lunge
29.32.11↔	Divertiextomie eines Zenker-Divertikels	33.0↔	Inzision an einem Bronchus
29.32.99↔	Pharyngeale Divertikulektomie, sonstige	33.1↔	Inzision an der Lunge
29.33.00↔	(Partielle) Pharyngektomie, n.n.bez.	33.20↔	Thorakoskopische Lungenbiopsie
29.33.10↔	Partielle Pharyngektomie, ohne Rekonstruktion	33.34.00↔	Thorakoplastik, n.n.bez.
29.33.11↔	Part Pharyngekt, Rekonstruktion m gestielt reg o Fernl	33.34.10↔	Thorakoplastik, partiell
29.33.12↔	Part Pharyngekt, Reko m fr mikrovasikanst Transplantat	33.34.20↔	Thorakoplastik, komplett
29.33.20↔	Totale Pharyngekt, Reko m gestielt reg o Fernl	33.34.99↔	Thorakoplastik, sonstige
29.33.21↔	Tt Phryngkt, Rk m fr mkrvsknst Tx, fr Drmtr o Mgnhchzg	33.39↔	Sonstiger chirurgischer Lungenkollaps
29.33.99↔	(Partielle) Pharyngektomie, sonstige		
29.39↔	So Exz oder Destr von Läsion oder Gewebe am Phar		
29.4x.00↔	Plastische Rekonstruktion am Pharynx, n.n.bez.		



33.41↔	Naht eines Bronchusrisses	34.79.00↔	Sonstige plastische Rekonstruktion an der Brustwand, n.n.bez.
33.42↔	Verschluss einer Bronchusfistel	34.79.10↔	So Plast Reko an d Bruw, sek Verschluss e Thorakotomie
33.43↔	Verschluss einer Lungenverletzung	34.79.20↔	So Plast Reko an d Bruw, Stabilisierung, offen chir
33.48↔	Sonstige und plastische Rekonstruktion an einem Bronchus	34.79.30↔	Sonstige Plast Reko an d Bruw, off Rep e Sternumfraktur
33.49↔	Sonstige und plastische Rekonstruktion an der Lunge	34.79.40↔	So Plast Reko an d Bruw, Knochenplastik und Knocht
33.71.00↔	End Einsetz o Ersetz von Bronchialventil(en), n.n.bez.	34.79.99↔	Sonstige plastische Rekonstruktion an der Brustwand, sonstige
33.71.10↔	Endoskopisches Einsetzen von Bronchialventil(en), n.n.bez.	34.81↔	Exzision von Läsion oder Gewebe am Zwerchfell
33.71.11↔	Endoskopisches Einsetzen von Bronchialventil(en), ein Ventil	34.82↔	Naht eines Zwerchfellrisses
33.71.12↔	Endoskopisches Einsetzen von Bronchialventil(en), zwei Ventile	34.83↔	Verschluss einer Zwerchfellfistel
33.71.13↔	Endoskopisches Einsetzen von Bronchialventil(en), drei Ventile	34.84↔	Sonstige plastische Rekonstruktion am Zwerchfell
33.71.14↔	Endoskopisches Einsetzen von Bronchialventil(en), vier Ventile	35.10↔	ValvPlast am off Herz, ohne Ersatz, Klap nicht bez
33.71.15↔	End Einsetz von Bronchialventil(en), 5 und mehr Ventile	35.11.00↔	Valvuloplastik d Aortklapp a off Herz, oh Ers, n.n.bez.
33.71.20↔	Endoskopisches Ersetzen von Bronchialventil(en), n.n.bez.	35.11.10↔	Valvulotomie der Aortenklappe am offenen Herzen
33.71.21↔	Endoskopisches Ersetzen von Bronchialventil(en), ein Ventil	35.11.20↔	Rk d Artklpp a off Hzr, oh Ers, b kng Klppnm d Hzr
33.71.22↔	Endoskopisches Ersetzen von Bronchialventil(en), zwei Ventile	35.11.99↔	Valvuloplastik d Aortklapp a off Herz, oh Ers, sonstige
33.71.23↔	Endoskopisches Ersetzen von Bronchialventil(en), drei Ventile	35.12.00↔	Valvuloplastik d Mitralkl a off Herz, oh Ers, n.n.bez.
33.71.24↔	Endoskopisches Ersetzen von Bronchialventil(en), vier Ventile	35.12.10↔	Valvulotomie der Mitralklappe am offenen Herzen
33.71.25↔	End Ersetz von Bronchialventil(en), 5 und mehr Ventile	35.12.11↔	Segelrekonstruktion der Mitralklappe am offenen Herzen
33.71.99↔	End Einsetz o Ersetz von Bronchialventil(en), sonstige	35.12.20↔	Rk d Mtrkl a off Hzr, oh Ers, b kng Klppnm d Hzr
33.79↔	Endoskop Impl sonst Bronchialvorricht	35.12.99↔	Valvuloplastik d Mitralkl a off Herz, oh Ers, sonstige
33.92↔	Ligatur eines Bronchus	35.13.00↔	Valvuloplastik d Pulmklapp a off Herz, oh Ers, n.n.bez.
33.98↔	Sonstige Operationen an einem Bronchus	35.13.10↔	Valvulotomie der Pulmonalklappe am offenen Herzen
33.99↔	Sonstige Operationen an der Lunge	35.13.20↔	Rk d Plmkpp a off Hzr, oh Ers, b kng Klppnm d Hzr
34.02↔	Probethorakotomie	35.13.99↔	Valvuloplastik d Pulmklapp a off Herz, oh Ers, sonstige
34.03↔	Rethorakotomie	35.14.00↔	Valvplast d Trikusplap a off Herz, oh Ers, n.n.bez.
34.3x.00↔	Exz oder Destr von Läs oder Gew d Mdst, n.n.bez.	35.14.10↔	Valvulotomie der Trikuspidalklappe am offenen Herzen
34.3x.10↔	Exzision von Läsion oder Gewebe des Mediastinums	35.14.11↔	Segelrekonstruktion der Trikuspidalklappe am offenen Herzen
34.3x.20↔	Resektion von Läsion oder Gewebe des Mediastinums, n.n.bez.	35.14.20↔	Rk d Trkspklp a off Hzr, oh Ers, b kng Klppnm d Hzr
34.3x.21↔	Res von Läs o Gew d Mdst, oh Res an mediast Organen	35.14.99↔	Valvuloplastik d Trikusplap a off Herz, oh Ers, So
34.3x.22↔	Rs v Läs o Gw d Mdst, m Lngnrs o Brstwndteilrsktion	35.19.00↔	Valvuloplastik a off Herz, oh Ers, So Klap, n.n.bez.
34.3x.23↔	Resektion von Läs o Gew d Mdst, m Perikardteilresektion	35.19.10↔	Rk e AVKlp a off Hzr, oh Ers, b kng Klppnm d Hzr
34.3x.24↔	Resektion von Läs o Gew d Mdst, m prothetischem GefErs	35.19.11↔	Rk e Trncsklpp a off Hzr, oh Ers, b kng Klppnm d Hzr
34.3x.25↔	Resektion von Läs o Gew d Mdst, m Lungenres und GefErs	35.19.99↔	Valvuloplastik a off Herz, oh Ers, So Klap, So
34.3x.26↔	Res von Läs o Gew d Mdst, m Lungenres und Perikardtres	35.20↔	Herzklappenersatz, Klappe nicht bezeichnet
34.3x.27↔	Res von Läs o Gew d Mdst, m Perikardtres und GefErs	35.21.00↔	Aortenklappenersatz mit Graft, n.n.bez.
34.3x.28↔	Rs v Läs o Gw d Mdst, m Lngn u Prkrdtrs u GfErs	35.21.10↔	Aortenklappenersatz mit Graft, Bioprothese
34.3x.29↔	Resektion von Läsion oder Gewebe des Mediastinums, sonstige	35.21.20↔	Implant e klappentragenden Gefprothese, biol Aortklapp
34.3x.30↔	Destruktion von Läsion oder Gewebe des Mediastinums	35.21.99↔	Aortenklappenersatz mit Graft, sonstige
34.3x.99↔	Exz oder Destr von Läs oder Gew d Mdst, sonstige	35.22.00↔	Sonstiger Aortenklappenersatz, n.n.bez.
34.4x.00↔	Exzision oder Destr einer Läsion an d Bruw, n.n.bez.	35.22.10↔	Minimal-invasive Implantation einer Aortenklappe, n.n.bez.
34.4x.10↔	Exzision einer Läsion an der Brustwand	35.22.11↔	Minimal-invasive Implantation einer Aortenklappe, transapikal
34.4x.20↔	Teilresektion einer Läsion an der Brustwand, n.n.bez.	35.22.19↔	Minimal-invasive Implantation einer Aortenklappe, sonstige
34.4x.21↔	Teilresektion einer Läsion an der Brustwand, ohne Rekonstruktion	35.22.20↔	Aortenklappenersatz durch Autotransplantation [Ross-Operation]
34.4x.22↔	Teilresektion einer Läsion an der Brustwand, mit Rekonstruktion	35.22.30↔	Implant e klappentr Gefprothese, mechanische Aortklapp
34.4x.30↔	Res e Läs an d Bruw, komplette Res d Sternums, n.n.bez.	35.22.99↔	Sonstiger Aortenklappenersatz, sonstige
34.4x.31↔	Res e Läs an d Bruw, komplette Res d Sternums, oh Reko	35.23↔	Mitralklappenersatz mit Graft
34.4x.32↔	Res e Läs an d Bruw, komplette Res d Sternums, m Reko	35.24↔	Sonstiger Mitralklappenersatz
34.4x.40↔	Destruktion einer Läsion an der Brustwand	35.25.00↔	Pulmonalklappenersatz mit Graft, n.n.bez.
34.4x.99↔	Exzision oder Destr einer Läsion an d Bruw, sonstige	35.25.10↔	Pulmonalklappenersatz mit Graft, Bioprothese
34.51↔	Dekortikation der Lunge	35.25.20↔	Implant e klappentr Gefprothese, biol Pulmonalklappe
34.52↔	Thorakoskopische Dekortikation der Lunge	35.25.99↔	Pulmonalklappenersatz mit Graft, sonstige
34.59.00↔	Sonstige Exzision an der Pleura, n.n.bez.	35.26.00↔	Sonstiger Pulmonalklappenersatz, n.n.bez.
34.59.10↔	Sonstige Exzision an der Pleura, thorakoskopische Pleurektomie	35.26.10↔	Minimal-invasive Implantation einer Pulmonalklappe, n.n.bez.
34.59.20↔	Sonstige Exzision an der Pleura, offen chirurgische Pleurektomie	35.26.19↔	Minimal-invasive Implantation einer Pulmonalklappe, sonstige
34.59.99↔	Sonstige Exzision an der Pleura, sonstige	35.26.20↔	Implant e klappentr Gefprothese, Mech Pulmonalklappe
34.6x.00↔	Pleurodese, n.n.bez.	35.26.99↔	Sonstiger Pulmonalklappenersatz, sonstige
34.6x.11↔	Pleurodese, offen chirurgisch, ohne Dekortikation	35.27↔	Trikuspidalklappenersatz mit Graft
34.6x.12↔	Pleurodese, offen chirurgisch, mit Dekortikation	35.28↔	Sonstiger Trikuspidalklappenersatz
34.6x.19↔	Pleurodese, offen chirurgisch, sonstige	35.29.00↔	Herzklappenersatz, sonstige Klappe, n.n.bez.
34.6x.20↔	Pleurodese, thorakoskopisch, n.n.bez.	35.29.10↔	Ers d AVKlappe b kongenitalen Klappenanomalien d Herz
34.6x.21↔	Pleurodese, thorakoskopisch, ohne Dekortikation	35.29.20↔	Ers d TruncusKlap b kongenitalen Klappanom d Herz
34.6x.22↔	Pleurodese, thorakoskopisch, mit Dekortikation	35.29.99↔	Herzklappenersatz, sonstige Klappe, sonstige
34.6x.29↔	Pleurodese, thorakoskopisch, sonstige	35.31↔	Papillarmuskelopration
34.6x.99↔	Pleurodese, sonstige	35.32↔	Sehnenfaden-Operation
34.71↔	Naht einer Brustwandverletzung	35.33.00↔	Anuloplastik, n.n.bez.
34.72↔	Verschluss einer Thorakostomie	35.33.10↔	Anuloplastik der Mitralklappe, n.n.bez.
34.73↔	Verschluss anderer Thoraxfisteln	35.33.11↔	Anuloplastik der Mitralklappe, offen
34.74↔	Korrektur einer Brustwanddeformität	35.33.19↔	Anuloplastik der Mitralklappe, sonstige
		35.33.99↔	Anuloplastik, sonstige

35.34↔	Infundibulektomie	36.09↔	Sonstige Koronararterien-Desobliteration
35.35.00↔	Operationen an den Trabeculae carneae cordis, n.n.bez.	36.10.00↔	Aortokoronarer Bypass zur Myokard-Revaskularisation, n.n.bez.
35.35.10↔	Subvalvuläre fibröse o muskuläre Res an d Aortklapp	36.10.11↔	Aortokor Byp zur MyokRevaskularisation, konv Technik
35.35.99↔	Operationen an den Trabeculae carneae cordis, sonstige	36.10.12↔	Aortokor Byp zur MyokRevask, d mininv Technik
35.39.00↔	Op an and an d Herzkl angrenz Strukturen, n.n.bez.	36.10.19↔	Aortokor Byp zur MyokRevask, sonstige Technik
35.39.10↔	Supravalvuläre Resektion, Herzklappe, n.n.bez.	36.10.99↔	Aortokoronarer Bypass zur Myokard-Revaskularisation, sonstige
35.39.11↔	Supravalvuläre Resektion, Aortenklappe	36.11.00↔	(Aorto)koronarer Byp an e einz Koronararterie, n.n.bez.
35.39.12↔	Supravalvuläre Resektion, Pulmonalklappe	36.11.11↔	(Aorto)koronarer Byp an e einz Korart, konv Technik
35.39.19↔	Supravalvuläre Resektion, sonstige Herzklappe	36.11.12↔	(Aorto)koro Byp an e einz Korart, d mininv Technik
35.39.99↔	Op an and an d Herzkl angrenz Strukturen, sonstige	36.11.19↔	(Aorto)koronarer Byp an e einz Korart, sonstige Technik
35.41.00↔	Vergrosserung eines bestehenden Vorhofseptumdefektes, n.n.bez.	36.11.99↔	(Aorto)koronarer Byp an e drei Koronararterien, n.n.bez.
35.41.10↔	Vergrosserung e besteh Vorhofseptumdefektes, off Tech	36.12.00↔	(Aorto)koronarer Bypass an zwei Koronararterien, n.n.bez.
35.41.20↔	Vergross e besteh Vorhofseptumdefektes, geschl Tech	36.12.11↔	(Aorto)koronarer Byp an 2 Koronararterien, konv Technik
35.41.99↔	Vergrosserung eines bestehenden Vorhofseptumdefektes, sonstige	36.12.12↔	(Aorto)koro Byp an 2 Korart, d minimalinvasive Technik
35.42.00↔	Bildung von Herzseptumdefekten, n.n.bez.	36.12.19↔	(Aorto)koro (Aorto)koro Byp an 2 Korart, So Technik
35.42.10↔	Bildung von Herzseptumdefekten, offene Technik	36.12.99↔	(Aorto)koronarer Bypass an zwei Koronararterien, sonstige
35.42.20↔	Bildung von Herzseptumdefekten, geschlossene Technik	36.13.00↔	(Aorto)koronarer Bypass an drei Koronararterien, n.n.bez.
35.42.99↔	Bildung von Herzseptumdefekten, sonstige	36.13.11↔	(Aorto)koronarer Byp an 3 Koronararterien, konv Technik
35.43.00↔	Vergross e besteh Ventrikelseptumdefektes, n.n.bez.	36.13.12↔	(Aorto)koro Byp an 3 Korart, d minimalinvasive Technik
35.43.10↔	Vergross e besteh Ventrikelseptumdefektes, off Tech	36.13.19↔	(Aorto)koronarer Byp an 3 Korart, sonstige Technik
35.43.20↔	Vergross e besteh Ventrikelseptumdefektes, geschl Tech	36.13.99↔	(Aorto)koronarer Bypass an drei Koronararterien, sonstige
35.43.99↔	Vergrosserung e besteh Ventrikelseptumdefektes, So	36.14.00↔	(Art)kr (Art)kr Byp an 4 u mhr Krrt, n.n.bz.
35.50↔	Korr von nicht näher bez HerzseptDef mit Prothese	36.14.11↔	(Aorto)koronarer Byp an 4 und mehr Korart, konv Technik
35.51↔	Korr eines VHSeptDef mit Prothese, offene Technik	36.14.12↔	(Aorto)koro Byp an 4 und mehr Korart, d mininv Technik
35.53↔	Korrektur Ventrikelseptumdefekt mit Prothese, offener Zugang	36.14.19↔	(Aorto)koro (Aorto)koro Byp an 4 u mehr Korart, So Tech
35.54↔	Korrektur von Endokardkissendefekten (AV-Kanal) mit Prothese	36.14.99↔	(Aorto)koro (Aorto)koro Byp an 4 und mehr Korart, So
35.60↔	Korr eines nicht bez HerzseptDef mit Bio-Graft	36.15↔	Einf Bypass zwischen A. mamma interna und KorArt
35.61↔	Korrektur eines Vorhofseptumdefektes mit Bio-Graft	36.16↔	Zweifacher A. mamma interna-Koronararterien Bypass
35.62↔	Korrektur eines Ventrikelseptumdefektes mit Bio-Graft	36.19↔	Sonstige Bypass-Anastomose zur Myokard Revaskularisation
35.63↔	Korrektur von Endokardkissendefekten (AV-Kanal) mit Bio-Graft	36.31↔	Transmyokardiale Revaskularisation am offenen Thorax
35.70↔	So ni näher bez Korr von ni näher bez HerzseptDef	36.32.00↔	Sonstige transmyokardiale Revaskularisation, n.n.bez.
35.71↔	Sonstige nicht näher bez Korrektur eines VHSeptDef	36.32.99↔	Sonstige transmyokardiale Revaskularisation, sonstige
35.72.00↔	Korrektur eines Ventrikelseptumdefektes, n.n.bez.	36.33↔	Endoskopische transmyokardiale Revaskularisation
35.72.10↔	Verschluss eines erworbenen Ventrikelseptumdefektes	36.34↔	Perkutane transmyokardiale Revaskularisation
35.72.99↔	Korrektur eines Ventrikelseptumdefektes, sonstige	36.39.00↔	Sonstige Herz-Revaskularisation, n.n.bez.
35.73↔	So u ni näh bez Korr v Endokardkissendef (AV-Kan)	36.39.10↔	Herz-Revaskularisation durch Koronararterienpatch
35.81↔	Totalkorrektur einer Fallot-Tetralogie	36.39.11↔	Revision eines Koronararterienbypass
35.82↔	Totalkorrektur von total falsch mündenden Pulmonalvenen	36.39.12↔	Neuanlage eines Koronararterienbypass
35.83↔	Totale Rekonstruktion des Truncus arteriosus	36.39.13↔	Transposition von Koronararterien
35.84↔	Totalkorr d Transp d gross Gef, ni andorts klass	36.39.14↔	HerzRevask m fr A. mamma intTx (IMATx)
35.91↔	Interatriale Transposition des venösen Rückflusses	36.39.99↔	Sonstige Herz-Revaskularisation, sonstige
35.92↔	Erzeug eines Condu zw rechtem Ventr und PulmonArt	37.11.00↔	Kardiotomie, n.n.bez.
35.93↔	Erzeugen eines Conduits zwischen linkem Ventrikel und Aorta	37.11.10↔	Epikardiale, endokardiale und epimyokardiale Inzision
35.94↔	Erzeugen eines Conduits zwischen Vorhof und Pulmonalarterie	37.11.99↔	Kardiotomie, sonstige
35.95.00↔	Revision einer Korrekturoperation am Herzen, n.n.bez.	37.12↔	Perikardiotomie
35.95.10↔	Prothesenrefixation eines Herzklappenersatzes, n.n.bez.	37.31.00↔	Perikardektomie, n.n.bez.
35.95.11↔	Prothesenrefixation eines Aortenklappenersatzes	37.31.10↔	Perikardektomie, partiell
35.95.12↔	Prothesenrefixation eines Mitralklappenersatzes	37.31.20↔	Perikardektomie, total
35.95.13↔	Prothesenrefixation eines Pulmonalklappenersatzes	37.31.30↔	Adhäsiolyse am Perikard
35.95.14↔	Prothesenrefixation eines Trikuspidalklappenersatzes	37.31.99↔	Perikardektomie, sonstige
35.95.19↔	Prothesenrefixation eines Herzklappenersatzes, sonstige	37.32↔	Aneurysmektomie am Herzen
35.95.99↔	Revision einer Korrekturoperation am Herzen, sonstige	37.33.00↔	Exz o Destr v and Lös o Gew d Herz, off Zug, n.n.bez.
35.98.00↔	Sonstige Operationen an Herzsepten, n.n.bez.	37.33.10↔	Exz o Destr a Reizeitungssystem, off Zugang, n.n.bez.
35.98.10↔	Prktntrnsmimln Vrschl e Vhsptmdfks, n.n.bz.	37.33.11↔	Exz o Dstr a Reizeitungssystem, off Zg, abltv Mssn b Tchryrhythmie
35.98.19↔	Perkutanentransluminalen Vrschl e Vhseptumdefektes, So	37.33.19↔	Exz o Destr a Reizeitungssystem, off Zugang, sonstige
35.98.30↔	Perkutanentransluminalen Vrschl e Vsd	37.33.20↔	Exz von and Läsion oder Gew d Herzens, offener Zugang
35.98.99↔	Sonstige Operationen an Herzsepten, sonstige	37.33.30↔	Destr von and Läsion oder Gew d Herzens, offener Zugang
35.99.00↔	Sonstige Operationen an Herzklappen, n.n.bez.	37.33.99↔	Exz o Destr von and Lös o Gew d Herz, off Zugang, So
35.99.10↔	Sonstige Operationen b kong Klappanom d Herz, n.n.bez.	37.35↔	Partielle Ventrikulektomie
35.99.11↔	Sonstige Operationen b kong Klappanom d Herz, Aortklapp	37.41↔	Implantation von prothetischem herzunterst Syst
35.99.12↔	Sonstige Operationen b kong Klappanom d Herz, Mitralkl	37.52↔	Implantation eines kompletten Herzersatzsystems
35.99.13↔	Sonstige Op b kong Klappanom d Herz, Pulmonalklappe	37.53↔	Ers o Repar d thor Einheit e kompl Herzersatzsyst
35.99.14↔	Sonstige Op b kong Klappanom d Herz, Trikuspidalklappe	37.54↔	Ers/Repar so implantb Bestandt komplHerzersatzsyst
35.99.15↔	So Op b kong Klappanom d Herz, AV o Trunkusklappe	37.62↔	Einsetzen von nicht-implantierbarem herzunterstützenden System
35.99.19↔	Sonstige Op b kong Klappanom d Herz, sonstige Klap	37.63.00↔	Reparatur von herzunterstützendem System, n.n.bez.
35.99.20↔	Sonstige Operationen an Herzklappen, minimal-invasiv	37.63.10↔	Pumpenwechsel (n offn chr)extrk Pm, n.n.bz.
35.99.99↔	Sonstige Operationen an Herzklappen, sonstige	37.63.11↔	Isl Pmpwch (N offn chr) extrk Pmp (zB Kreislp o Zntrpm),unvnr
36.03↔	Koronarangioplastik am offenen Thorax	37.63.12↔	Isl Pmpwch(N offn chr) extrk Pmp(zB Kreislp o Zntrpm),bvnr

37.63.19↔	Isl Pmpwch (N offn chr) e extrk Pmp (z.B. Kreislp o Zntprmp), S	37.99.24↔	Korrektur eines Cor triatrium
37.63.20↔	Isol Pumpwech (Ni offn chir) e parak Pumpe, n.n.bez.	37.99.25↔	Korrektur eines Absent Pulmonary Valve Syndrom
37.63.21↔	Isol Pumpwech (Ni offn chir) e parak Pumpe, univentr	37.99.29↔	Operationen bei kongenitalen Anomalien des Herzens, sonstige
37.63.22↔	Isol Pumpwech (Ni offn chir) e parak Pumpe, biventr	37.99.30↔	Ligatur eines Herzohres
37.63.29↔	Isol Pumpwech (Ni offn chir) e parak Pumpe, sonstige	37.99.80↔	Reoperation an Herz und Perikard
37.63.99↔	Reparatur von herzunterstützendem System, sonstige	37.99.99↔	Sonstige Operationen an Herz und Perikard, sonstige
37.64.00↔	Entfernung von herzunterstützenden Systemen, n.n.bez.	38.04.00↔	Inzision der Aorta, n.n.bez.
37.64.10↔	Entfernung einer intraortalen Ballonpumpe	38.04.10↔	Inzision von Aorta ascendens und Aortenbogen
37.64.20↔	Entfernung einer extrakorporalen Pumpe	38.04.20↔	Inzision der Aorta descendens
37.64.30↔	Entfernung einer parakorporalen Pumpe	38.04.30↔	Inzision der Aorta abdominalis
37.64.40↔	Entfernung eines kompletten Herzersatzsystems (Kunstherz)	38.04.99↔	Inzision der Aorta, sonstige
37.64.50↔	Entfernung einer intrakorporalen Pumpe	38.05.00↔	Inzision von anderen thorakalen Gefässen, n.n.bez.
37.64.60↔	Entfernung eines äußeren Myokardunterstützungssystems	38.05.10↔	Inzision von anderen thorakalen Arterien
37.64.70↔	Entf e transvasal platzierten axial Pumpe zur Kreisllunt	38.05.20↔	Inzision von thorakalen Venen, n.n.bez.
37.64.99↔	Entfernung von herzunterstützenden Systemen, sonstige	38.05.21↔	Inzision von thorakalen tiefen Venen
37.65.00↔	Implant von äusserlichem herzunterst System, n.n.bez.	38.05.29↔	Inzision von thorakalen Venen, sonstige
37.65.10↔	Implnt (ffn chr) e extrk Pmp (z.B. Kreislp o Zntprmp), n.n.bz.	38.05.99↔	Inzision von anderen thorakalen Gefässen, sonstige
37.65.11↔	Implnt (ffn chr) e extrk Pmp (z.B. Kreislp o Zntprmp), unvnt	38.07.00↔	Inzision von abdominalen Venen, n.n.bez.
37.65.12↔	Implnt (ffn chr) e extrk Pmp (z.B. Kreislp o Zntprmp), bvnt	38.07.10↔	Inzision von tiefen abdominalen Venen, n.n.bez.
37.65.19↔	Implnt (ffn chr) e extrk Pmp (z.B. Kreislp o Zntprmp), S	38.07.11↔	Inzision der V. cava inferior
37.65.20↔	Implant (offen chir) e parakorporalen Pumpe, n.n.bez.	38.07.12↔	Inzision der V. iliaca
37.65.21↔	Implant (offen chir) e parak Pumpe, univentrikulär	38.07.19↔	Inzision von tiefen abdominalen Venen, sonstige
37.65.22↔	Implant (offen chir) e parakorporalen Pumpe, biventr	38.07.99↔	Inzision von abdominalen Venen, sonstige
37.65.29↔	Implant (offen chir) e parakorporalen Pumpe, sonstige	38.15.00↔	Endarterektomie der anderen thorakalen Gefässe, n.n.bez.
37.65.50↔	Dauer d BhdI m e univentr extrak Pumpe, n.n.bez.	38.15.10↔	Endarterektomie der A. subclavia
37.65.51↔	Dauer d BhdI m e unvnt extrk Pmp: wng als 48 Std	38.15.20↔	Endarterektomie des Truncus brachiocephalicus
37.65.52↔	Dauer d BhdI m e unvnt extrk Pmp: 48 bs unt 96 Std	38.15.30↔	Endarterektomie der A. pulmonalis
37.65.53↔	Dauer d BhdI m e univentr extrak Pumpe: 96 Std u läng	38.15.40↔	Endarterektomie der V. pulmonalis
37.65.60↔	Dauer d BhdI mit e biventr extrak Pumpe, n.n.bez.	38.15.99↔	Endarterektomie der anderen thorakalen Gefässe, sonstige
37.65.61↔	Dauer d BhdI m e biventr extrak Pumpe: wenig als 48 Std	38.31↔	Resektion von intrakraniellen Gefässen mit Anastomose
37.65.62↔	Dauer d BhdI m e bvnt extrk Pmp: 48 bs unt 96 Std	38.34.00↔	Resektion der Aorta mit Anastomose, n.n.bez.
37.65.69↔	Dauer d BhdI mit e biventr extrak Pumpe: mehr Stunden	38.34.10↔	Resektion d Aort ascendens und d Aortenbogens mit Anast
37.65.99↔	Implant von äusserlichem herzunterst System, sonstige	38.34.20↔	Resektion der Aorta descendens mit Anastomose
37.66.00↔	Einsetz von implantbar herzunterst System, n.n.bez.	38.34.30↔	Resektion der Aorta abdominalis mit Anastomose
37.66.10↔	Implant (offen chir) e intrakorporalen Pumpe, n.n.bez.	38.34.99↔	Resektion der Aorta mit Anastomose, sonstige
37.66.11↔	Implant (offen chir) e intrakorp Pumpe, univentrikulär	38.35.00↔	Resektion von thorakalen Gefässen mit Anastomose, n.n.bez.
37.66.12↔	Implant (offen chir) e intrakorporalen Pumpe, biventr	38.35.10↔	Resektion von thorakalen Arterien mit Anastomose, n.n.bez.
37.66.19↔	Implant (offen chir) e intrakorporalen Pumpe, sonstige	38.35.11↔	Resektion der A. subclavia mit Anastomose
37.66.99↔	Einsetz von implantbar herzunterst System, sonstige	38.35.12↔	Resektion des Truncus brachiocephalicus mit Anastomose
37.67↔	Implantation eines herzmuskelstimulierenden Systems	38.35.13↔	Resektion der A. pulmonalis mit Anastomose
37.91↔	Offene Herzmassage	38.35.19↔	Resektion von thorakalen Arterien mit Anastomose, sonstige
37.94.00↔	Implantation oder Ersetzen eines Defibrillators, n.n.bez.	38.35.20↔	Resektion von thorakalen Venen mit Anastomose, n.n.bez.
37.94.01↔	Implantation eines Defibrillators mit Einkammer-Stimulation	38.35.21↔	Resektion der V. pulmonalis mit Anastomose
37.94.02↔	Implantation eines Defibrillators mit Zweikammer-Stimulation	38.35.22↔	Resektion der V. subclavia mit Anastomose
37.94.03↔	Implantation eines Defibrillators, biventr	38.35.23↔	Resektion der V. cava superior mit Anastomose
37.94.04↔	ImplntDfzsätzlchm Drcksnsrchtv Mssngchtsvntkrkläm Drcks	38.35.28↔	Res von thorakalen von sonstigen tiefen Venen m Anast
37.94.10↔	Ersetzen eines Defibrillators, n.n.bez.	38.35.29↔	Resektion von thorakalen Venen mit Anastomose, sonstige
37.94.11↔	Ersetzen eines Defibrillators mit Einkammer-Stimulation	38.35.99↔	Resektion von thorakalen Gefässen mit Anastomose, sonstige
37.94.12↔	Ersetzen eines Defibrillators mit Zweikammer-Stimulation	38.36.00↔	Resektion von abdominalen Arterien mit Anastomose, n.n.bez.
37.94.19↔	Ersetzen eines Defibrillators, sonstige	38.36.10↔	Resektion von viszerale Arterien mit Anastomose, n.n.bez.
37.94.20↔	Systemst e Herzschr m auf Defi m EinkStimul, n.n.bez.	38.36.11↔	Resektion des Truncus coeliacus mit Anastomose
37.94.21↔	Systemumstellung e Herzschr m auf Defi m EinkStimul	38.36.12↔	Resektion der A. gastrica mit Anastomose
37.94.22↔	Systemst e Herzschr m auf Defi auf Defi m ZweikStimul	38.36.13↔	Resektion der A. hepatica mit Anastomose
37.94.29↔	Systemst e Herzschr m auf Defi auf Defi m bvnt Stml, S	38.36.14↔	Resektion der A. lienalis mit Anastomose
37.94.99↔	Implnt o Erstz e tt autm Krdivotr / DfSyst [AICD], S	38.36.15↔	Resektion der A. renalis mit Anastomose
37.96↔	Implant nur des Pulsgener e autom Kardiov/Defibr	38.36.16↔	Resektion der A. mesenterialis
37.98.00↔	Ersetz nur d Pulsgener e autom Kardiov/Defi, n.n.bez.	38.36.17↔	Resektion der A. iliaca mit Anastomose
37.98.10↔	Erstz nr d Plsgnr e autm Krdivotr/Df m EnkStml	38.36.19↔	Resektion von viszerale Arterien mit Anastomose, sonstige
37.98.11↔	Erstz nr d Plsgnr e autm Krdivotr/Df m Zweikmrmstrmltion	38.36.99↔	Resektion von abdominalen Arterien mit Anastomose, sonstige
37.98.12↔	Erstz nr d Plsgnr e autm Krdivotr/Df m bvnt Stml	38.41↔	Resektion von intrakraniellen Blutgefässen mit Ersatz
37.98.99↔	Ersetz nur d Pulsgener e autom Kardiov/Defi, sonstige	38.45.00↔	Resektion von thorakalen Blutgefässen mit Ersatz, n.n.bez.
37.99.00↔	Sonstige Operationen an Herz und Perikard, n.n.bez.	38.45.10↔	Resektion der thorakalen Aorta mit Ersatz, n.n.bez.
37.99.10↔	Intramyokardiale Stammzelltherapie, n.n.bez.	38.45.11↔	Resektion der Aorta ascendens oder des Aortenbogens mit Ersatz
37.99.11↔	Intramyok Stammzth oh Anr v Stammzfrakt o kult Verm	38.45.12↔	Resektion der Aorta thoracica mit Ersatz
37.99.12↔	Intramyok Stammzth m Anr v Stammzfrakt o kult Verm	38.45.13↔	Resektion der Aorta thoracoabdominalis mit Ersatz
37.99.19↔	Intramyokardiale Stammzelltherapie, sonstige	38.45.14↔	Resektion der thorakalen Aorta und Ersatz mit Hybridprothese
37.99.20↔	Operationen bei kongenitalen Anomalien des Herzens, n.n.bez.	38.45.19↔	Resektion der thorakalen Aorta mit Ersatz, sonstige
37.99.21↔	Korrektur eines Double-outlet-right-ventricle vom Fallot-Typ	38.45.20↔	Resektion sonstiger thorakaler Arterien mit Ersatz, n.n.bez.
37.99.22↔	Korrektur eines sonstigen Double-outlet-right-ventricle	38.45.21↔	Resektion der A. pulmonalis mit Ersatz
37.99.23↔	Op an e funktionell/morphologisch univentrikulären Herz		

38.45.22↔	Resektion des Truncus brachiocephalicus mit Ersatz	39.30.11↔	Anwendung eines Nahtsystems an Blutgefäßen
38.45.29↔	Resektion sonstiger thorakaler Arterien mit Ersatz	39.30.12↔	Anwendung eines Clipsystems an Blutgefäßen
38.45.30↔	Resektion thorakaler Venen mit Ersatz, n.n.bez.	39.30.13↔	Verschluss eines Stichkanals mit Kollagen an Blutgefäßen
38.45.31↔	Resektion der V. cava superior mit Ersatz	39.30.19↔	Anwendung eines Gefäßverschlussystems, sonstige
38.45.38↔	Resektion sonstiger tiefer thorakaler Venen mit Ersatz	39.30.99↔	Naht von Blutgefäßen, sonstige
38.45.39↔	Resektion thorakaler Venen mit Ersatz, sonstige	39.31.00↔	Naht einer Arterie, n.n.bez.
38.45.99↔	Resektion von thorakalen Blutgefäßen mit Ersatz, sonstige	39.31.10↔	Naht einer Arterie an Kopf und Hals, n.n.bez.
38.47.00↔	Resektion von abdominalen Venen mit Ersatz, n.n.bez.	39.31.11↔	Naht einer intrakraniellen Arterie
38.47.10↔	Resektion von tiefen abdominalen Venen mit Ersatz, n.n.bez.	39.31.19↔	Naht einer Arterie an Kopf und Hals, sonstige
38.47.11↔	Resektion der V. cava inferior mit Ersatz	39.31.20↔	Naht einer Arterie des Oberarms, n.n.bez.
38.47.12↔	Resektion der V. iliaca mit Ersatz	39.31.21↔	Naht der A. axillaris
38.47.19↔	Resektion von tiefen abdominalen Venen mit Ersatz, sonstige	39.31.22↔	Naht der A. brachialis
38.47.99↔	Resektion von abdominalen Venen mit Ersatz, sonstige	39.31.29↔	Naht einer Arterie des Oberarms, sonstige
38.61↔	Sonstige Exzision von intrakraniellen Gefäßen	39.31.30↔	Naht einer Arterie des Unterarms
38.63.00↔	Sonstige Exzision von Gefäßen der oberen Extremität, n.n.bez.	39.31.40↔	Naht einer Arterie der Hand
38.63.10↔	Sonstige Exzision von Arterien der oberen Extremität, n.n.bez.	39.31.50↔	Naht einer Arterie der unteren Extremität
38.63.11↔	Sonstige Exzision von Arterien der Hand	39.31.60↔	Naht der Aorta, n.n.bez.
38.63.19↔	Sonstige Exzision von Arterien der oberen Extremität, sonstige	39.31.61↔	Naht der thorakalen Aorta
38.63.20↔	Sonstige Exzision von Venen der oberen Extremität, n.n.bez.	39.31.62↔	Naht der abdominalen Aorta
38.63.21↔	Sonstige Exzision von tiefen Venen der oberen Extremität	39.31.69↔	Naht der Aorta, sonstige
38.63.29↔	Sonstige Exzision von Venen der oberen Extremität, sonstige	39.31.70↔	Naht von sonstigen thorakalen Arterien, n.n.bez.
38.63.99↔	Sonstige Exzision von Gefäßen der oberen Extremität, sonstige	39.31.71↔	Naht der A. pulmonalis
38.64.00↔	Sonstige Exzision der Aorta, n.n.bez.	39.31.72↔	Naht des Truncus brachiocephalicus
38.64.10↔	Sonstige Exzision der thorakalen Aorta	39.31.73↔	Naht der A. subclavia
38.64.20↔	Sonstige Exzision der Aorta abdominalis	39.31.79↔	Naht von thorakalen Arterien, sonstige
38.64.99↔	Sonstige Exzision der Aorta, sonstige	39.31.80↔	Naht von abdominalen Arterien, n.n.bez.
38.65.00↔	Sonstige Exzision von thorakalen Gefäßen, n.n.bez.	39.31.81↔	Naht des Truncus coeliacus
38.65.10↔	Sonstige Exzision von thorakalen Arterien	39.31.82↔	Naht der A. gastrica
38.65.20↔	Sonstige Exzision von thorakalen Venen, n.n.bez.	39.31.83↔	Naht der A. hepatica
38.65.21↔	Sonstige Exzision der V. cava superior	39.31.84↔	Naht der A. lienalis
38.65.22↔	Sonstige Exzision von sonstigen tiefen thorakalen Venen	39.31.85↔	Naht der A. renalis
38.65.29↔	Sonstige Exzision von thorakalen Venen, sonstige	39.31.86↔	Naht der A. mesenterialis
38.65.99↔	Sonstige Exzision von thorakalen Gefäßen, sonstige	39.31.87↔	Naht der A. lumbalis
38.81↔	Sonstiger chirurgischer Verschluss von intrakraniellen Gefäßen	39.31.88↔	Naht der A. iliaca
38.84.00↔	Sonstiger chirurgischer Verschluss der Aorta, n.n.bez.	39.31.89↔	Naht von abdominalen Arterien, sonstige
38.84.10↔	Sonstiger chirurgischer Verschluss der thorakalen Aorta	39.31.99↔	Naht einer Arterie, sonstige
38.84.20↔	Sonstiger chirurgischer Verschluss der Aorta abdominalis	39.49.00↔	Sonstige Revision nach vaskulärem Eingriff, n.n.bez.
38.84.99↔	Sonstiger chirurgischer Verschluss der Aorta, sonstige	39.49.10↔	Revision einer Gefäßanastomose
38.85.00↔	So chir Verschluss von and thorakalen Gef, n.n.bez.	39.49.20↔	Revision eines vaskulären Implantates
38.85.10↔	So chir Verschluss von and thorakalen Aa, n.n.bez.	39.49.21↔	Wechsel eines vaskulären Implantates
38.85.11↔	Sonstiger chirurgischer Verschluss der A. subclavia	39.49.22↔	Entfernung eines vaskulären Implantates
38.85.12↔	Sonstiger chirurgischer Verschluss der A. pulmonalis	39.49.30↔	Ersatz eines kardialen Conduit
38.85.13↔	Sonstiger chirurgischer Verschluss des Truncus brachiocephalicus	39.49.99↔	Sonstige Revision nach vaskulärem Eingriff, sonstige
38.85.19↔	So chir Verschluss von and thorakalen Aa, sonstige	39.51.00↔	Aneurysma-Clipping, n.n.bez.
38.85.20↔	So chir Verschluss von thorakalen Venen, n.n.bez.	39.51.11↔	Aneurysma-Clipping intrakraniell
38.85.21↔	Sonstiger chirurgischer Verschluss der V. cava superior	39.51.99↔	Aneurysma-Clipping, sonstige
38.85.22↔	Sonstiger chirurgischer Verschluss der V. pulmonalis	39.52.00↔	Sonstige Korrektur eines Aneurysmas, n.n.bez.
38.85.23↔	Sonstiger chirurgischer Verschluss der V. subclavia	39.52.10↔	So Korre e Aneur von Blutgefäßen an Kopf u Ha, n.n.bez.
38.85.28↔	So chir Verschluss von sonst tiefen thorakalen Venen	39.52.11↔	Sonstige Korrektur e Aneur von intrakr Blutgefäßen
38.85.29↔	So chir Verschluss von thorakalen Venen, sonstige	39.52.19↔	So Korre e Aneur von Blutgefäßen an Kopf und Ha, So
38.85.99↔	So chir Verschluss von and thorakalen Gef, sonstige	39.52.20↔	Sonstige Korrektur eines Aneurysmas der Aorta, n.n.bez.
39.0x.00↔	Shunt einer systemischen zur Pulmonalarterie, n.n.bez.	39.52.21↔	S offn Chr Krr e Aneur d Art ascndns, d Artbnbgs u d thr Art
39.0x.10↔	Anast zwischen A. subcl und A. pulmon (BlalockTaussig)	39.52.22↔	Sonstige offen Chir Korrektur eines Aneur der Aort abd
39.0x.11↔	Anast zw Aort u A. pulmon dextra (WaterstonCooley)	39.52.29↔	Sonstige Korrektur eines Aneurysmas der Aorta, sonstige
39.0x.12↔	Anst zw Art dscndns u A. plmn snstr (PottsSmith)	39.52.99↔	Sonstige Korrektur eines Aneurysmas, sonstige
39.0x.13↔	Anast zwischen A. pulmon sinistra und A. pulmon dextra	39.53↔	Verschluss einer arteriovenösen Fistel
39.0x.20↔	Prothesenshunt zwischen A. pulmonalis und Aorta, zentral	39.54.00↔	Re-entry Operation, n.n.bez.
39.0x.21↔	Prothesenshunt zwischen A. pulmonalis und Aorta, peripher	39.54.10↔	Re-entry Operation, thorakale Aorta
39.0x.22↔	Anlage eines ventrikulär-pulmonalarteriellen Conduit	39.54.20↔	Re-entry Operation, Aorta abdominalis
39.0x.23↔	Pulmonalarteriell Banding	39.54.99↔	Re-entry Operation, sonstige
39.0x.24↔	Shunt e systemischen z Pulmonart, DamusKayStanselOp	39.56.00↔	Plast Rekonstruktion e Blutgef m GewPatch, n.n.bez.
39.0x.99↔	Shunt einer systemischen zur Pulmonalarterie, sonstige	39.56.10↔	Plast Reko von Gef an Kopf und Ha m GewPatch, n.n.bez.
39.1↔	Intra-abdominaler venöser Shunt	39.56.11↔	Plastische Rekonstruktion von intrakr Gef mit GewPatch
39.21.00↔	Anastomose von der V. cava zur A. pulmonalis, n.n.bez.	39.56.12↔	Plastische Rekonstruktion der V. jugularis mit Gewebe-Patch
39.21.10↔	GlennOp an e funktionell/morphologisch univentr Herz	39.56.19↔	Plast Reko von Gef an Kopf und Ha m GewPatch, sonstige
39.21.99↔	Anastomose von der V. cava zur A. pulmonalis, sonstige	39.56.20↔	Plast Reko von Gef d ob Extrem m GewPatch, n.n.bez.
39.28↔	Extrakraniell-intrakranieller Gefäß-Bypass	39.56.21↔	Plast Rekonstruktion von Aa d ob Extrem m GewPatch
39.30.00↔	Naht von Blutgefäßen, n.n.bez.	39.56.22↔	Plst Rk d V. sbcl, V. axll u V. brchiocphlc m GwPtch
39.30.10↔	Anwendung eines Gefäßverschlussystems, n.n.bez.	39.56.23↔	Plast Reko von sonst tief Venen d ob Extrem m GewPatch
		39.56.29↔	Plast Reko von Gef d ob Extrem m GewPatch, sonstige

39.56.30↔	Plast Reko von thorakalen Gef m GewPatch, n.n.bez.	39.59.00↔	Sonstige plastische Rekonstruktion eines Gefässes, n.n.bez.
39.56.31↔	Plastische Rekonstruktion der thorakalen Aorta mit Gewebe-Patch	39.59.10↔	Transposition von Arterien, n.n.bez.
39.56.32↔	Plastische Rekonstruktion der V. pulmonalis mit Gewebe-Patch	39.59.11↔	Transposition der extrakraniellen A. vertebralis
39.56.33↔	Plastische Rekonstruktion der V. cava superior mit Gewebe-Patch	39.59.12↔	Transposition von sonstigen extrk Aa an Kopf und Hals
39.56.39↔	Plast Reko von thorakalen Gef m GewPatch, sonstige	39.59.13↔	Transposition von Arterien der oberen Extremität
39.56.40↔	Plastische Rekonstruktion abd Aa m GewPatch, n.n.bez.	39.59.14↔	Transposition von thorakalen Arterien
39.56.41↔	Plastische Rekonstruktion der abdominalen Aorta mit Gewebe-Patch	39.59.15↔	Transposition der A. gastrica, A. hepatica und A. lienalis
39.56.42↔	Plastische Rekonstruktion des Truncus coeliacus mit Gewebe-Patch	39.59.16↔	Transposition der A. renalis
39.56.43↔	Plastische Rekonstruktion der A. gastrica mit Gewebe-Patch	39.59.17↔	Transposition der A. mesenterica
39.56.44↔	Plastische Rekonstruktion der A. hepatica mit Gewebe-Patch	39.59.18↔	Transposition sonstiger viszeraler Arterien
39.56.45↔	Plastische Rekonstruktion der A. lienalis mit Gewebe-Patch	39.59.19↔	Transposition der A. iliaca
39.56.46↔	Plastische Rekonstruktion der A. renalis mit Gewebe-Patch	39.59.20↔	Transposition von sonstigen abdominalen Arterien
39.56.47↔	Plastische Rekonstruktion der A. mesenterica mit Gewebe-Patch	39.59.21↔	Transposition von Arterien der unteren Extremität
39.56.48↔	Plastische Rekonstruktion der A. iliaca mit Gewebe-Patch	39.59.29↔	Transposition von Arterien, sonstige
39.56.49↔	Plastische Rekonstruktion abd Aa m GewPatch, sonstige	39.59.30↔	Sonstige Plast Reko von Gef an Kopf und Ha, n.n.bez.
39.56.50↔	Plast Rekonstruktion abd Venen m GewPatch, n.n.bez.	39.59.31↔	Sonstige plastische Rekonstruktion e intrakr Gefässes
39.56.51↔	Plastische Rekonstruktion der V. cava inferior mit Gewebe-Patch	39.59.32↔	Sonstige Plast Rekonstruktion d extrk A. vertebralis
39.56.52↔	Plastische Rekonstruktion der V. iliaca mit Gewebe-Patch	39.59.33↔	So Plast Reko von extrk Aa an Kopf und Ha, So
39.56.59↔	Plast Rekonstruktion abd Venen m GewPatch, sonstige	39.59.34↔	Sonstige plastische Rekonstruktion der V. jugularis
39.56.60↔	Plast Reko von Gef d unt Extrem m GewPatch, n.n.bez.	39.59.39↔	Sonstige Plast Reko von Gef an Kopf und Ha, sonstige
39.56.61↔	Plast Reko von Aa d unteren Extrem m GewPatch	39.59.40↔	Sonstige Plast Reko von Gef d ob Extrem, n.n.bez.
39.56.62↔	Plast Reko d V. fem und V. poplitea m GewPatch	39.59.41↔	Sonstige plastische Rekonstruktion von Aa d ob Extrem
39.56.63↔	Plast Reko v sonst tief Venen d unt Extrem m GewPatch	39.59.42↔	S Plst Rk d V. sbcl, V. axll u V. brchiocphlc
39.56.64↔	Plast Reko von oberfl Venen d Oberschenkels m GewPatch	39.59.48↔	So Plast Reko von sonstigen tiefen Venen d ob Extrem
39.56.69↔	Plast Reko von Gef d unteren Extrem m GewPatch, So	39.59.49↔	Sonstige Plast Reko von Gef d ob Extrem, sonstige
39.56.99↔	Plast Rekonstruktion e Blutgef m GewPatch, sonstige	39.59.50↔	Sonstige Plast Reko von thorakalen Gef, n.n.bez.
39.57.00↔	Plast Reko m synthetischem Patch Graft, n.n.bez.	39.59.51↔	Sonstige plastische Rekonstruktion der thorakalen Aorta
39.57.10↔	Plst Rk v Gf an Kpf u H m synth Ptch Grft, n.n.bz.	39.59.52↔	Sonstige plastische Rekonstruktion der A. pulmonalis
39.57.11↔	Plast Reko von intrakr Gef m synthetischem Patch Graft	39.59.53↔	Sonstige Plast Reko von thorakalen Aa, sonstige
39.57.12↔	Plast Reko v extrk Aa an Kopf u Ha m synth Patch Graft	39.59.54↔	Sonstige plastische Rekonstruktion der V. pulmonalis
39.57.13↔	Plast Reko d V. jugularis m synthetischem Patch Graft	39.59.55↔	Sonstige plastische Rekonstruktion der V. cava superior
39.57.19↔	Plast Reko von Gef an Kopf u Ha m synth Patch Graft, So	39.59.59↔	Sonstige Plast Reko von thorakalen Gef, sonstige
39.57.20↔	Plst Rk v Gf d ob Extrm m synth Ptch Grft, n.n.bz.	39.59.60↔	Sonstige plastische Rekonstruktion von abd Aa, n.n.bez.
39.57.21↔	Plast Reko von Aa d ob Extrem m synth Patch Graft	39.59.61↔	Sonstige plastische Rekonstruktion der abdominalen Aorta
39.57.22↔	Plst Rk d V. sbcl, V. axll u V. brchiocphlc m synth Ptch Grft	39.59.62↔	Sonstige plastische Rekonstruktion des Truncus coeliacus
39.57.23↔	Plst Rk v snst tief Vv d ob Extrm m synth Ptch Grft	39.59.63↔	Sonstige plastische Rekonstruktion der A. gastrica
39.57.29↔	Plast Reko von Gef d ob Extrem m synth Patch Graft, So	39.59.64↔	Sonstige plastische Rekonstruktion A. hepatica
39.57.30↔	Plast Reko von thor Gef m synth Patch Graft, n.n.bez.	39.59.65↔	Sonstige plastische Rekonstruktion der A. lienalis
39.57.31↔	Plast Reko d thorakalen Aort m synth Patch Graft	39.59.66↔	Sonstige plastische Rekonstruktion der A. renalis
39.57.32↔	Plast Reko d V. pulmon m synthetischem Patch Graft	39.59.67↔	Sonstige plastische Rekonstruktion der A. mesenterica
39.57.33↔	Plast Reko d V. cava superior m synth Patch Graft	39.59.68↔	Sonstige plastische Rekonstruktion der A. iliaca
39.57.39↔	Plast Reko von thorakalen Gef m synth Patch Graft, So	39.59.69↔	Sonstige plastische Rekonstruktion von abd Aa, sonstige
39.57.41↔	Plast Reko d abd Aort m synthetischem Patch Graft	39.59.70↔	Sonstige Plast Rekonstruktion von abd Venen, n.n.bez.
39.57.42↔	Plast Reko d Truncus coeliacus m synth Patch Graft	39.59.71↔	Sonstige plastische Rekonstruktion der V. cava inferior
39.57.43↔	Plast Reko d A. gastrica m synthetischem Patch Graft	39.59.72↔	Sonstige plastische Rekonstruktion der V. iliaca
39.57.44↔	Plast Reko d A. hepatica m synthetischem Patch Graft	39.59.79↔	Sonstige Plast Rekonstruktion von abd Venen, sonstige
39.57.45↔	Plast Reko d A. lienalis m synthetischem Patch Graft	39.59.80↔	Sonstige Plast Reko von Gef d unteren Extrem, n.n.bez.
39.57.46↔	Plast Reko d A. renalis m synthetischem Patch Graft	39.59.81↔	Sonstige Plast Rekonstruktion von Aa d unteren Extrem
39.57.47↔	Plast Reko d A. mesenterica m synthetischem Patch Graft	39.59.82↔	Sonstige plastische Rekonstruktion der V. femoralis
39.57.48↔	Plast Reko d A. iliaca m synthetischem Patch Graft	39.59.83↔	Sonstige plastische Rekonstruktion der V. poplitea
39.57.49↔	Plast Reko abd Aa m synthetischem Patch Graft, sonstige	39.59.88↔	So Plast Reko von sonst tiefen Venen d unteren Extrem
39.57.50↔	Plast Reko abd Venen m synth Patch Graft, n.n.bez.	39.59.89↔	Sonstige Plast Reko von Gef d unteren Extrem, sonstige
39.57.51↔	Plast Reko d V. cava inferior m synth Patch Graft	39.59.90↔	Sonstige Plast Reko e Gefässes, Venenklappenplastik
39.57.52↔	Plast Reko d V. iliaca m synthetischem Patch Graft	39.59.99↔	Sonstige plastische Rekonstruktion eines Gefässes, sonstige
39.57.59↔	Plast Reko abd Venen m synthetischem Patch Graft, So	39.61.00↔	Extrakorporelle Zirkulation (ECC), n.n.bez.
39.57.60↔	Plst Rk v Gf d unt Extrm m synth Ptch Grft, n.n.bz.	39.61.10↔	Extrkrp Zklt (ECC) unt Nrmthmie (mhr als 35° C)
39.57.61↔	Plast Reko von Aa d unteren Extrem m synth Patch Graft	39.61.11↔	Extrakorp Zikulat (ECC) unt milder Hypthrm (32 35° C)
39.57.62↔	Plast Reko d V. fem und V. poplitea m synth Patch Graft	39.61.12↔	Extrkrp Zklt (ECC) unt mdrtr Hypthrm (26 bs unt 32° C)
39.57.63↔	Plst Rk v snst tief Vv d unt Extrm m synth Ptch Grft	39.61.13↔	Extrkrp Zklt (ECC) unt tiefr Hypthrm (20 bs unt 26° C)
39.57.64↔	Plst Rk v obrfl Vv d Obschnkls m synth Ptch Grft	39.61.14↔	Extrkrp Zklt (ECC) unt prfndr Hypthrm (nt 20° C)
39.57.69↔	Plast Reko von Gef d unt Extrem m synth Patch Graft, So	39.61.99↔	Extrakorporelle Zirkulation (ECC), sonstige
39.57.99↔	Plast Reko m synthetischem Patch Graft, sonstige	39.66↔	Perkutaner kardiopulmonaler Bypass
39.58↔	Plast Reko eines Blutgef mit Patch Graft n.n.bez.	39.72.00↔	Endovask Plast Reko o Okkl v Gef a Kopf u Ha, n.n.bez.
		39.72.10↔	Selektive Embolisation von intrakraniellen Gefäßen, n.n.bez.
		39.72.11↔	Selektive Emb von intrakr Gef m Partikeln oder Metsp
		39.72.12↔	SI Emb v intrkr Gf m emb Flüssgk, ablösb Bllns o Schrmn
		39.72.19↔	Selektive Embolisation von intrakraniellen Gefäßen, sonstige
		39.72.20↔	Sel Emb von extrk Gef d Kopfes und d Halses, n.n.bez.
		39.72.21↔	Sel Emb v extrk Gef d Kopfes u d Halses m Part o Metsp
		39.72.22↔	SI Embextrk GfKpfs/d Hlssemb Flüssgk, ablösb Bllns/Schrmn

39.72.29↔	Sel Emb von extrk Gef d Kopfes und d Halses, sonstige	39.79.72↔	Kathetertechnischer Verschluss mittels Laser, an der Aorta
39.72.30↔	Perkutantransluminale Emb e Gefmi d Mikrok, n.n.bez.	39.79.74↔	Kathetertech Verschluss mitt Laser, an thorakalen Gef
39.72.31↔	Perktranslum Emb e Gefmi d Mikrok Verw v ein Mikrkath	39.79.75↔	Kathetertech Verschluss mitt Laser, an Gef d unt Extrem
39.72.32↔	Perktranslum Emb e Gefmi d Mikrok Verw v 2 Mikrkath	39.79.76↔	Kathetertech Verschluss mitt Laser, an viszeralen Gef
39.72.33↔	Perktranslum Emb e Gefmi d Mikrok Verw v 3 Mikrkath	39.79.77↔	Kathetertech Verschluss mittels Laser, an abd Gef
39.72.34↔	Perktranslum Emb e Gefmi d Mikrok Verw v 4 Mikrkath	39.79.79↔	Kathetertech Verschluss v Aa mitt Laser, sonst Gef, So
39.72.35↔	Perktranslum Emb e Gefmi d Mikrok Verw v funf Mikrkath	39.79.80↔	Kthtrrch Vrschl v A mtt Rdiofq snst Gf, n.n.bz.
39.72.39↔	Perktranslum Emb e Gefmi d Mikrok Verw v merh Mikrkath	39.79.81↔	Kathetertech Verschluss mitt Radiofq an Aa d ob Extrem
39.72.99↔	Endovask Plast Reko o Okkl von Gef a Kopf und Ha, So	39.79.82↔	Kathetertech Verschluss mittels Radiofrequenz an d Aort
39.79.00↔	So endovask Korr (von Aneur) an sonstigen Gef, n.n.bez.	39.79.84↔	Kathetertech Verschluss mitt Radiofq an thorakalen Gef
39.79.10↔	Endovask Implant e Grafts an sonstigen Gef, n.n.bez.	39.79.85↔	Kathetertech Verschl mitt Radiofq an Gef d unt Extrem
39.79.11↔	Endovaskuläre Implantation eines Grafts an Viszeralgefäßen	39.79.86↔	Kathetertech Verschluss mitt Radiofq an viszeralen Gef
39.79.12↔	Endovaskuläre Implantation eines Grafts an Gefäßen des Beckens	39.79.87↔	Kathetertech Verschluss mitt Radiofrequenz an abd Gef
39.79.13↔	Endovaskuläre Implantation eines Grafts an abdominalen Gefäßen	39.79.89↔	Kathetertech Verschluss mitt Radiofq an sonst Gef, So
39.79.19↔	Endovask Implant e Grafts an sonstigen Gef, sonstige	39.79.99↔	So endovask Korr (von Aneur) an sonstigen Gef, So
39.79.20↔	CoilEmb oder Verschluss von sonstigen Gef, n.n.bez.	40.22.00↔	Exzision eines mamma-internalen Lymphknotens, n.n.bez.
39.79.21↔	CoilEmb oder Verschluss von Gefäßen d oberen Extrem	40.22.10↔	Exzision eines mamma-internalen Lymphknotens, thorakoskopisch
39.79.22↔	Coil-Embolisation oder -Verschluss der Aorta	40.22.20↔	Exzision eines mamma-internalen Lymphknotens, offen chirurgisch
39.79.23↔	Coil-Embolisation oder -Verschluss des Ductus arteriosus apertus	40.22.99↔	Exzision eines mamma-internalen Lymphknotens, sonstige
39.79.24↔	Coil-Embolisation oder -Verschluss von thorakalen Gefäßen	40.51.00↔	Radikale Exzision von axillären Lymphknoten, n.n.bez.
39.79.25↔	Coil-Embolisation oder -Verschluss von viszeralen Gefäßen	40.51.10↔	Radikale Exz von axillären Lk als selbständiger Eingr
39.79.26↔	Coil-Embolisation oder -Verschluss von abdominalen Gefäßen	40.51.11↔	Radikale Exz von axillären Lk i Rahmen e and Eingr
39.79.27↔	CoilEmb oder Verschluss von Gefäßen d unteren Extrem	40.51.99↔	Radikale Exzision von axillären Lymphknoten, sonstige
39.79.28↔	Coil-Embolisation oder -Verschluss von spinalen Gefäßen	40.52.00↔	Radikale Exzision von periaortalen Lymphknoten, n.n.bez.
39.79.29↔	CoilEmb oder Verschluss von sonstigen Gef, sonstige	40.52.10↔	Rd Exz v rtrprtn (praort, prk) u plvnn Lk als slbst Engr
39.79.30↔	Sel Emb m emb Flüssigk von sonstigen Gef, n.n.bez.	40.52.11↔	Rd Exz v rtrprtn (praort, prk) u plvnn Lk i Rhmn e and Engr
39.79.31↔	Selektive Emb mit emb Flüssigk von Gef d oberen Extrem	40.52.99↔	Radikale Exzision von periaortalen Lymphknoten, sonstige
39.79.32↔	Selektive Emb mit embolisierenden Flüssigkeiten d Aort	40.53.00↔	Radikale Exzision von iliakalen Lymphknoten, n.n.bez.
39.79.33↔	Selektive Emb mit emb Flüssigk d Duct arteriosus apertus	40.53.10↔	Radikale Exz von iliakalen Lk als selbständiger Eingr
39.79.34↔	Selektive Emb mit emb Flüssigk von thorakalen Gefäßen	40.53.11↔	Radikale Exz von iliakalen Lk i Rahmen e and Eingr
39.79.35↔	Selektive Emb mit emb Flüssigk von viszeralen Gefäßen	40.53.99↔	Radikale Exzision von iliakalen Lymphknoten, sonstige
39.79.36↔	Selektive Emb mit emb Flüssigkeiten von abd Gefäßen	40.54.00↔	Radikale Exzision der Leistengegend, n.n.bez.
39.79.37↔	Selektive Emb mit emb Flüssigk von Gef d unteren Extrem	40.54.10↔	Radikale Exzision der Leistengegend als selbständiger Eingriff
39.79.38↔	Selektive Emb mit emb Flüssigk von spinalen Gefäßen	40.54.11↔	Radikale Exzision d Leistengegend im Rahmen e and Eingr
39.79.39↔	Sel Emb m emb Flüssigk von sonstigen Gef, sonstige	40.54.99↔	Radikale Exzision der Leistengegend, sonstige
39.79.40↔	Sel Emb m ablösb Ballons von sonstigen Gef, n.n.bez.	40.59.00↔	Radikale Exzision anderer Lymphknoten, n.n.bez.
39.79.41↔	Selektive Emb m ablösb Ballons von Gef d oberen Extrem	40.59.10↔	Radikale Exz and Lk als selbständiger Eingr, n.n.bez.
39.79.42↔	Selektive Embolisation mit ablösbaren Ballons der Aorta	40.59.11↔	Radikale Exz mediastinaler Lk als selbständiger Eingr
39.79.43↔	Selektive Emb m ablösb Ballons d Duct arteriosus apertus	40.59.12↔	Radikale Exz peribronchialer Lk als selbständiger Eingr
39.79.44↔	Selektive Emb mit ablösb Ballons von thorakalen Gefäßen	40.59.19↔	Radikale Exz and Lk als selbständiger Eingr, sonstige
39.79.45↔	Selektive Emb mit ablösb Ballons von viszeralen Gefäßen	40.59.20↔	Radikale Exz and Lk i Rahmen e and Eingr, n.n.bez.
39.79.46↔	Selektive Emb mit ablösb Ballons von abd Gefäßen	40.59.21↔	Radikale Exz mediastinaler Lk i Rahmen e and Eingr
39.79.47↔	Selektive Emb mit ablösb Ballons von spinalen Gefäßen	40.59.22↔	Radikale Exz peribronchialer Lk i Rahmen e and Eingr
39.79.48↔	Selektive Emb m ablösb Ballons von Gef d unteren Extrem	40.59.29↔	Radikale Exz and Lk i Rahmen e and Eingr, sonstige
39.79.49↔	Sel Emb m ablösb Ballons von sonstigen Gef, sonstige	40.59.99↔	Radikale Exzision anderer Lymphknoten, sonstige
39.79.50↔	Selektive Emb mit Schirmen von sonstigen Gef, n.n.bez.	40.62↔	Fistulierung des Ductus thoracicus
39.79.51↔	Selektive Emb mit Schirmen von Gefäßen d oberen Extrem	40.63↔	Verschluss einer Fistel des Ductus thoracicus
39.79.52↔	Selektive Embolisation mit Schirmen der Aorta	40.64↔	Ligatur des Ductus thoracicus
39.79.53↔	Selektive Emb mit Schirmen d Duct arteriosus apertus	40.69↔	Sonstige Operationen am Ductus thoracicus
39.79.54↔	Selektive Embolisation mit Schirmen von thorakalen Gefäßen	44.99.41↔	So Magop, Transgastrale Drain e Pankrzyst, offen chir
39.79.55↔	Selektive Embolisation mit Schirmen von viszeralen Gefäßen	44.99.42↔	So Magop, Transgastrale Drain e Pankrzyst, laparask
39.79.56↔	Selektive Embolisation mit Schirmen von abdominalen Gefäßen	46.99.41↔	So Op a Darm, Transduod Drain e Pankrzyst, offen chir
39.79.57↔	Selektive Emb mit Schirmen von Gefäßen d unteren Extrem	46.99.42↔	So Op a Darm, Transduod Drain e Pankrzyst, laparask
39.79.58↔	Selektive Embolisation mit Schirmen von spinalen Gefäßen	50.0↔	Hepatotomie
39.79.59↔	Selektive Emb mit Schirmen von sonstigen Gef, sonstige	50.21↔	Marsupialisation einer Leberläsion
39.79.60↔	Selektive Emb mit Partikeln von sonstigen Gef, n.n.bez.	50.22.00↔	Partielle Hepatektomie, n.n.bez.
39.79.61↔	Selektive Emb mit Partikeln von Gefäßen d oberen Extrem	50.22.10↔	Prt Hptkt, Prkt Prt Hptkt (Lk Exz, Endzstnrsktion, Keilrs)
39.79.62↔	Selektive Embolisation mit Partikeln der Aorta	50.22.20↔	Partielle Hepatektomie, Endozystenresektion, offen chirurgisch
39.79.63↔	Selektive Emb mit Partikeln d Duct arteriosus apertus	50.22.21↔	Partielle Hepatektomie, Endozystenresektion, laparoskopisch
39.79.64↔	Selektive Embolisation mit Partikeln von thorakalen Gefäßen	50.22.30↔	Partielle Hepatektomie, Keilresektion, offen chirurgisch
39.79.65↔	Selektive Embolisation mit Partikeln von viszeralen Gefäßen	50.22.31↔	Partielle Hepatektomie, Keilresektion, laparoskopisch
39.79.66↔	Selektive Embolisation mit Partikeln von abdominalen Gefäßen	50.22.40↔	Partielle Hepatektomie, Resektion eines Lebersegments
39.79.67↔	Selektive Emb mit Partikeln von Gef d unteren Extrem	50.22.41↔	Part Hepatekt, Res mehr Ni zusammenhängender Leberseg
39.79.68↔	Selektive Embolisation mit Partikeln von spinalen Gefäßen	50.22.42↔	Part Hepatekt, Part Hepatekt zur Transplantation
39.79.69↔	Selektive Emb mit Partikeln von sonstigen Gef, sonstige	50.22.99↔	Partielle Hepatektomie, sonstige
39.79.70↔	Kthtrrch Vrschl v A mtt Lsr, snst Gf, n.n.bz.	50.23↔	Offene Exzision von Läsion oder Gewebe an der Leber
39.79.71↔	Kathetertech Verschluss mitt Laser, an Aa d ob Extrem	50.25↔	Laparoskopische Exzision von Läsion oder Gewebe an der Leber

50.26↔	Sonstige Exzision Läsion Leber	52.95.11↔	S Op a Pnkr, Extrkt v Stein(n) aus d Dct pncr, lprsk
50.29.00↔	Sonstige Destruktion einer Läsion der Leber, n.n.bez.	52.95.20↔	Sonstige Op a Pankreas, Dilat d Duct pancr, laparask
50.29.10↔	Sonstige Destr e Läs d Leb, Perkutane Destr e Läs d Leb	52.95.30↔	So Op a Pankr, Einl e Drain i D Pankrgang, offen chir
50.29.99↔	Sonstige Destruktion einer Läsion der Leber, sonstige	52.95.31↔	So Op a Pankr, Einl e Drain i D Pankrgang, laparask
50.3x.00↔	Lobektomie der Leber, n.n.bez.	52.95.40↔	S Op a Pnkr,Enl o Wchs N slbpx Stnt(Prth); Pnkrngg,offn chr
50.3x.01↔	Lobekt/Hemihepa/Res mehr Lebersegm auss TrPl	52.95.41↔	S Op a Pnkr, Enl o Wchs e N slbpx Stnt (Prth) i D Pnkrngg, lprsk
50.3x.08↔	Lebersegmentresekt, sonstige oder nnbez, auss TrPl	52.95.50↔	S Op a Pnkr,Enl o Wchs slbpx Stnt(Prth); D Pnkrngg,offn chr
50.3x.11↔	Lobekt/Hemihepa/Res me Lebersegm z LebSpend	52.95.51↔	S Op a Pnkr, Enl o Wchs e slbpx Stnt (Prth) i D Pnkrngg, lprsk
50.3x.18↔	So oder nnbez anatomische Leberresektion, z TrPl	52.95.60↔	Sonstige Op a Pankr, Plast Reko d Duct pancr, laparask
50.4x.00↔	Totale Hepatektomie, n.n.bez.	52.95.70↔	Sonstige Op a Pankr, Plastische Rekonstruktion d Pankr
50.4x.99↔	Totale Hepatektomie, sonstige	52.95.90↔	Sonstige Op a Pankreas, Sonstige endosk Op a Pankreas
50.61.00↔	Verschluss einer Leberverletzung, n.n.bez.	52.95.99↔	Sonstige Operation am Pankreas, sonstige
50.61.10↔	Verschluss einer Leberverletzung, durch Naht	52.96↔	Anastomose des Pankreas
50.61.11↔	Verschluss einer Leberverletzung, durch Tamponade	52.99.00↔	Sonstige offene Operation am Pankreas, n.n.bez.
50.61.12↔	Verschluss einer Leberverletzung, durch Omentumplastik	52.99.10↔	Sonstige off Op a Pankreas, Dilat d Duct pancreaticus
50.61.99↔	Verschluss einer Leberverletzung, sonstige	52.99.20↔	Sonstige off Op a Pankr, Plast Reko d Duct pancr
51.31↔	Anastomose zwischen Gallenblase und hepatischen Gängen	52.99.99↔	Sonstige offene Operation am Pankreas, sonstige
51.32↔	Anastomose zwischen Gallenblase und Darm	53.7↔	Operation einer Zwerchfellhernie, abdominaler Zugang
51.33↔	Anastomose zwischen Gallenblase und Pankreas	53.80↔	OP einer ZwerchfHern durch thor Zugang, n.n.bez.
51.34↔	Anastomose zwischen Gallenblase und Magen	53.81↔	Plikatur des Zwerchfells
51.35↔	Sonstige Anastomose der Gallenblase	53.82↔	Operation einer parasternalen Hernie
51.36↔	Choledochoenterostomie	54.94↔	Formung eines peritoneovaskulären Shunts
51.37↔	Anastomose zwischen Ductus hepaticus und Gastrointestinaltrakt	57.71.00↔	Radikale Zystektomie, n.n.bez.
51.39↔	Sonstige Gallenganganastomose	57.71.10↔	Rad Zystektomie, oh Urethrektomie, b Mann, offen chir
51.43↔	Einsetzen eines choledHepat Katheters zur Dekompr	57.71.11↔	Rad Zystektomie, oh Urethrektomie, b Mann, laparask
51.69↔	Exzision eines anderen Gallengangs	57.71.20↔	Rad Zystektomie, m Urethrektomie, b Mann, offen chir
51.71↔	Einfache Naht am Ductus choledochus	57.71.21↔	Radikale Zystektomie, m Urethrektomie, b Mann, laparask
51.72↔	Choledochoplastik	57.71.30↔	Rad Zystektomie, oh Urethrektomie, b d Frau, offen chir
51.79↔	Plastische Rekonstruktion anderer Gallenwege	57.71.31↔	Rad Zystektomie, oh Urethrektomie, b d Frau, laparask
51.94↔	Revision einer Gallenwegsanastomose	57.71.40↔	Rad Zystektomie, m Urethrektomie, b d Frau, offen chir
51.95.20↔	Entfernen e Endoprothese aus d Gallengang, offen chir	57.71.41↔	Rad Zystektomie, m Urethrektomie, b d Frau, laparask
51.95.21↔	Entfernen einer Endoprothese aus dem Gallengang, laparoskopisch	57.71.50↔	Rad Zystekt, BeEviszeration (Exent) b Mann, offen chir
51.99.20↔	S Op an D Gllwg, Enl o Wchs e N slbpx Stnt (Prth), offn chr	57.71.51↔	Rad Zystekt, BeEviszeration (Exent) b Mann, laparask
51.99.21↔	S Op an D Gllwg, Enl o Wchs v mhr N slbpx Stnt (Prth), offn chr	57.71.99↔	Radikale Zystektomie, sonstige
51.99.30↔	S Op an D Gllwg, Enl o Wchs e N slbpx Stnt (Prth), lprsk	57.87.00↔	Rekonstruktion an der Harnblase, n.n.bez.
51.99.31↔	S Op an D Gllwg, Enl o Wchs v mhr N slbpx Stnt (Prth), lprsk	57.87.10↔	Reko an d Hambl, m Ileum, Kolon o Mag, offen chir
51.99.40↔	S Op an D Gllwg, Enl o Wchs e slbpx Stnt (Prth), offn chr	57.87.11↔	Reko an d Hambl, m Ileum, Kolon o Mag, laparask
51.99.41↔	S Op an D Gllwg, Enl o Wchs v 2 slbpx Stnt (Prth), offn chr	57.87.20↔	Rk an d Hrmb, Umwdl e and sprvs Hrmb l i e Ershrmb l, offn chr
51.99.42↔	S Op an D Gllwg, Enl o Wchs v 3 slbpx Stnt (Prth), offn chr	57.87.21↔	Rk an d Hrmb, Umwdl e and sprvs Hrmb l i e Ershrmb l, lprsk
51.99.43↔	S Op an D Gllwg, Enl o Wchs v 4 slbpx Stnt (Prth), offn chr	57.87.30↔	Rk an d Hrmb, Rdktionsplstik d Hrmb l, offn chr
51.99.44↔	S Op an D Gllwg, Enl o Wchs v 5 slbpx Stnt (Prth), offn chr	57.87.31↔	Reko an d Hambl, Reduktionsplastik d Hambl, laparask
51.99.45↔	S Op an D Gllwg,Enl o Wchs v6o mhr slbpx Stnt(Prth),offn chr	57.87.40↔	Rekonstruktion an d Hambl, Augm d Hambl, offen chir
51.99.50↔	S Op an D Gllwg, Enl o Wchs e slbpx Stnt (Prth), lprsk	57.87.41↔	Rekonstruktion an d Hambl, Augm d Hambl, laparask
51.99.51↔	S Op an D Gllwg, Enl o Wchs v 2 slbpx Stnt (Prth), lprsk	57.87.99↔	Rekonstruktion an der Harnblase, sonstige
51.99.52↔	S Op an D Gllwg, Enl o Wchs v 3 slbpx Stnt (Prth), lprsk	68.8↔	Becken-Eviszeration
51.99.53↔	S Op an D Gllwg, Enl o Wchs v 4 slbpx Stnt (Prth), lprsk	71.5↔	Radikale Vulvektomie
51.99.54↔	S Op an D Gllwg, Enl o Wchs v 5 slbpx Stnt (Prth), lprsk	76.44.00↔	Totale Ostekt an and Gschk m glz Reko, n.n.bez.
51.99.55↔	S Op an D Gllwg, Enl o Wchs v 6 o mhr slbpx Stnt (Prth), lprsk	76.44.10↔	Tot Ostekt an and Gschk, Reko m mikrovaskanast Tx
52.09.00↔	Sonstige Pankreatotomie, n.n.bez.	76.44.11↔	Tot Ostekt an and Gschk, Reko m Ni vaskularisiertem Tx
52.09.10↔	Sonstige Pankreatotomie, Inzision des Pankreas	76.44.19↔	Totale Ostekt an and Gschk m sonstiger Rekonstruktion
52.09.11↔	Sonstige Pankreatotomie, Inzision des Ductus pancreaticus	76.44.99↔	Totale Ostekt an and Gschk m glz Reko, sonstige
52.09.99↔	Sonstige Pankreatotomie, sonstige	76.46.00↔	Sonstige Rekonstruktion an and Gschk, n.n.bez.
52.22↔	So Exz o Destr v Läs o Gew an Pankr u anDuct pancr	76.46.10↔	So Reko an and Gschk m mikrovaskanast Transplantat
52.3↔	Marsupialisation einer Pankreaszyste	76.46.99↔	Sonstige Rekonstruktion an and Gschk, sonstige
52.4↔	Interne Drainage einer Pankreaszyste	77.91.00↔	Totale Res von Skapula, Klav, Rip und Sternum, n.n.bez.
52.51.00↔	Proximale Pankreatektomie, n.n.bez.	77.91.10↔	Totale Resektion von Skapula und Klavikula
52.51.10↔	Proximale Pankreatektomie, pyloruserhaltend	77.91.11↔	Totale Resektion einer Rippe
52.51.20↔	Proximale Pankreatektomie, duodenumhaltend	77.91.12↔	Totale Resektion einer Halsrippe
52.51.99↔	Proximale Pankreatektomie, sonstige	77.91.13↔	Totale Resektion des Sternums
52.52↔	Kaudale Pankreatektomie	77.91.99↔	Totale Res von Skapula, Klav, Rip und Sternum, sonstige
52.53↔	Radikale subtotale Pankreatektomie	78.49.20↔	Wirbelkörperersatz (z.B. bei Kyphose), n.n.bez.
52.59↔	Sonstige partielle Pankreatektomie	78.49.21↔	Wirbelkers d Implant (z.B. b Kyphose): 1 Wirbelk
52.6x.00↔	Totale Pankreatektomie, n.n.bez.	78.49.22↔	Wirbelkers d Implant (z.B. b Kyphose): 2 Wirbelk
52.6x.99↔	Totale Pankreatektomie, sonstige	78.49.23↔	Wirbelkers d Implant (z.B. b Kyphose): 3 Wirbelk
52.7↔	Radikale Pankreatikoduodenektomie	78.49.24↔	Wirbelkers d Implant (z.B. b Kyphose): 4 Wirbelk
52.92↔	Sondierung des Ductus pancreaticus	78.49.25↔	Wirbelkers d Implant (z.B. b Kyphose): 5 o mehr Wirbelk
52.95.00↔	Sonstige Operation am Pankreas, n.n.bez.	78.49.26↔	Wirbelkörperersatz d So Mat (z.B. b Kyphose), 1 Wirbelk
52.95.10↔	S Op a Pnkr, Extrkt v Stein(n) aus d Dct pncr, offn chr	78.49.27↔	Wirbelkörperersatz d So Mat (z.B. b Kyphose), 2 Wirbelk
		78.49.28↔	Wirbelkörperersatz d So Mat (z.B. b Kyphose), 3 Wirbelk
		78.49.29↔	Wirbelkörperersatz (z.B. bei Kyphose), sonstige

78.49.2a↔	Wirbelkern d So Mat (z.B. b Kyphose), 4 o mehr Wirbel	78.50.37↔	Osteosyn d dorsales SchraubenPlattensystem an d Ws
78.49.31↔	Kompl Reko d Ws (z.B. b Kyphose) d vord Abstützspan	78.50.39↔	Osteosyntheseverfahren an der Wirbelsäule, sonstige
78.49.32↔	Kmpl Rk d Ws (z.B. b Kyphs) d Kyphktmie (z.B. n LndstSlzr)	78.50.99↔	Inn Knochfix oh Reposition d Fx, oh Ang d Lok, sonstige
78.49.33↔	Kmpl Rk d Ws (z.B. b Kyphs) d Drs Krr oh vntrls Rleas	81.00↔	Spondylodese, n.n.bez.
78.49.34↔	Kmpl Rk d Ws (z.B. b Kyphs) d Drs Krr m vntr Rleas	81.01↔	Spondylodese an Atlas-Axis
78.49.35↔	Kompl Reko d Ws (z.B. b Kyphose) d dorsoventrale Korr	81.02↔	Sonstige zervikale Spondylodese mit ventralem Zugang
78.49.36↔	Klmnt u plysgmntl Drs Lrdsspnd (DLS) n Zielk (z.B. b Kyphs)	81.03↔	Sonstige zervikale Spondylodese mit dorsalem Zugang
78.49.37↔	Klmnt u tpl Subtrostt(zB n Thom/HYL,zB b Kyph)	81.04↔	Dorsale und dorsolumbale Spondylodese, ventraler Zugang
78.49.38↔	Klmnt u monseg zervth Lordsp(zB n Msn,Urstl/Smmns,zB b Kyphs)	81.05↔	Dorsale und dorsolumbale Spondylodese, dorsaler Zugang
78.49.40↔	Kpl Rk Ws(zB Skl)wstl Epphysd mt Kl a FrmGdLg [SMA], 1 Kl	81.06↔	Lumbale und lumbosakrale Spondylodese, ventraler Zugang
78.49.41↔	Kmpl Rk d Ws(zb Skl)wstl Epphysd mt Kl a FrmGdLg [SMA], 2 Kl	81.07↔	Lumbale und lumbosakrale Spondylodese, intratransversaler Zugang
78.49.42↔	Kmpl Rk d Ws(zb Skl)wstl Epphysd mt Kl a FrmGdLg [SMA], 3 Kl	81.08↔	Lumbale und lumbosakrale Spondylodese, dorsaler Zugang
78.49.43↔	Kmpl Rk d Ws(zb Skl)wstl Epphysd mt Kl a FrmGdLg [SMA], 4 Kl	81.11↔	Arthrorese am Sprunggelenk
78.49.44↔	Kmpl Rk d Ws(zb Skl)wstl Epphysd mt Kl a FrmGdLg [SMA], 5 Kl	81.12.00↔	Arthrorese Double, n.n.bez.
78.49.45↔	Kmpl Rk d Ws(zb Skl)wstl Epphysd mt Kl a FrmGdLg [SMA], 6 Kl	81.12.10↔	Arthrod Double, Arthrod Ob Sg m unterem Sg
78.49.46↔	Kmpl Rk d Ws(zb Skl)wstl Epphysd mt Kl a FrmGdLg [SMA], 7 Kl	81.12.11↔	Arthrd Doubl, Arthrd Ob Sg m untrm Sg u Chprtgnk
78.49.47↔	Kmpl Rk d Ws(zb Skl)wstl Epphysd mt Kl a FrmGdLg [SMA], 8 Kl	81.12.12↔	Arthrod Double, Arthrod Unt Sg, 2 Sprunggelenkskammern
78.49.48↔	Kmpl Rk d Ws(zb Skl)wstl Epphysd mt Kl a FrmGdLg [SMA], 9 Kl	81.12.13↔	Arthrod Double, Arthrod Unt Sg, 3 Sprunggelenkskammern
78.49.4a↔	Kmpl Rk d Ws(zb Skl)wstl Epphysd mt Kl a FrmGdLg [SMA], 10 Kl	81.12.99↔	Arthrorese Double, sonstige
78.49.4b↔	Kpl Rk Ws(zb Skl)wstl Epphysd mt Kl a FrmGdLg [SMA], 11 Kl	81.22↔	Knie-Arthrorese
78.49.4c↔	Kpl Rk Ws(zB Skl)wstl Epphysd mt Kl a FrmGdLg [SMA], 12 Kl	81.30↔	Reoperation einer Spondylodese, n.n.bez.
78.49.4d↔	Kpl Rk Ws(zB Skl)wstl Epphysd mt Kl a FrmGdLg [SMA], 13 mhr Kl	81.31↔	Reoperation einer Spondylodese an Atlas-Axis
78.49.4e↔	Kompl Reko d Ws (z.B. b Skol) d dorsoventrale Epiphysod	81.32↔	ReOP einer sonst zerv Spondylodes mit ventr Zugang
78.49.4f↔	Kmpl Rk d Ws (z.B. b Skl) d untrl Epphysd m drs Wrblfs	81.33↔	ReOP einer sonst zerv Spondylodes mit dors Zugang
78.49.4g↔	Kmpl Rk d Ws (z.B. b Skl) d btrl Epphysd m drs Wrblfs	81.34↔	ReOP e dors und dorsolumb Spondylodes, ventr Zug
78.49.50↔	Drs o vnt instrmnt Krrktrspndyl (z.B. b Skl), n.n.bez.	81.35↔	ReOP e dors und dorsolumb Spondylodes, dors Zug
78.49.51↔	Drs instrmnt Krrktrspndyl (z.B. b Skl), N prmstb, 3 bs 6 Sg	81.36↔	ReOP e lumb und lumbosakr Spondylodes, ventr Zug
78.49.52↔	Drs instrmnt Krrktrspndyl (z.B. b Skl), N prmstb, 7 bs 10 Sg	81.37↔	ReOP e lumb u lumbosakr Spondylodes,intratransvSug
78.49.53↔	Drs instrmnt Krrktrspndyl (z.B. b Skl), N prmstb, 11 o mhr Sg	81.38↔	ReOP e lumb und lumbosakr Spondylodes, dors Zug
78.49.54↔	Drs instrmnt Krrktrspndyl (z.B. b Skl), prmstb, 3 bs 6 Sg	81.39↔	Reoperation einer Spondylodese, n.a.klass.
78.49.55↔	Drs instrmnt Krrktrspndyl (z.B. b Skl), prmstb, 7 bs 10 Sg	81.51.00↔	Totalendoprothese des Hüftgelenks, n.n.bez.
78.49.56↔	Drs instrmnt Krrktrspndyl (z.B. b Skl), prmstb, 11 o mhr Sg	81.51.10↔	Totalendoprothese des Hüftgelenks, Sonderprothese
78.49.57↔	Vnt instrmnt Krrktrspndyl (z.B. b Skl), N prmstb, 3 bs 6 Sg	81.51.99↔	Totalendoprothese des Hüftgelenks, sonstige
78.49.58↔	Vnt instrmnt Krrktrspndyl (z.B. b Skl), N prmstb, 7 bs 10 Sg	81.52.00↔	Partielle Hüftarthroplastik, n.n.bez.
78.49.59↔	Drs o vnt instrmnt Krrktrspndyl (z.B. b Skl), S	81.52.10↔	Partielle Hüftarthpl, Femurkprot und Duokopfproth
78.49.5a↔	Vnt instrmnt Krrktrspndyl (z.B. b Skl), N prmstb, 11 o mhr Sg	81.52.11↔	Partielle Hüftarthpl, Gelfpannstüsch und GelschnPfanne
78.49.5b↔	Vnt instrmnt Krrktrspndyl (z.B. b Skl), prmstb, 3 bs 6 Sg	81.52.99↔	Partielle Hüftarthroplastik, sonstige
78.49.5c↔	Vnt instrmnt Krrktrspndyl (z.B. b Skl), prmstb, 7 bs 10 Sg	81.53.00↔	Revision einer Hüftendoprothese, n.n.bez.
78.49.5d↔	Vnt instrmnt Krrktrspndyl (z.B. b Skl), prmstb, 11 o mhr Sg	81.53.10↔	Revision einer Hüftendoprothese, ohne Wechsel
78.49.60↔	Drs u vnt kmb instrmnt Krrktrspndyl (z.B. b Skl), n.n.bez.	81.53.11↔	Rv e Hüftndprth, Rv e Obfrsprt a Hüftgl u Neuimpl e Hüftndprth
78.49.61↔	Dor/vent instrmnt Krrktrspndyl (b Skl), N prmstb, 3 bs 6 Sg	81.53.12↔	Rv e Hüftndprth, Rv e Duokpfprth u Neuimpl e Hüftndprth
78.49.62↔	Drs/vnt kmb instrmnt Krrktrspndyl (b Skl), N prmstb, 11/mhr Sg	81.53.13↔	Rv e Hüftndprth, Rv e snst Hüftndprth u Neuimpl e Hüftndprth
78.49.63↔	Drs u vnt kmb instrmnt Krrktrspndyl(zB b Skl)prmstb,3-6Sg	81.53.99↔	Revision einer Hüftendoprothese, sonstige
78.49.64↔	Drs u vnt kmb instrmnt Krrktrspndyl(zB b Skl),prmstb,7 bs 10 Sg	81.54.00↔	Totalendoprothese des Kniegelenks, n.n.bez.
78.49.65↔	Dor/vent instrmnt Krrktrspndyl, prmstb, 11/mhr Segmente	81.54.10↔	Tep d Kniegel, Unikondyläre Schliittenprothese
78.49.66↔	Drs u vnt kmb instrmnt Krrktrspndyl (z.B. b Skl), S	81.54.11↔	Totalendoprothese d Kniegel, Bikondyläre Oberflersprot
78.49.67↔	Komplexe Rekonstruktion der Wirbelsäule, n.n.bez.	81.54.12↔	Totalendoprothese des Kniegelenks, Scharnierendoprothese
78.49.68↔	Kmpl Rk d Ws (z.B. b Skl) d sbkt HrrngtnInstrmntion (b Knd)	81.54.13↔	Totalendoprothese des Kniegelenks, Patellaersatz
78.49.69↔	Komplexe Rekonstruktion der Wirbelsäule, sonstige	81.54.14↔	Totalendoprothese des Kniegelenks, Sonderprothese
78.50.00↔	Inn Knochfix oh Reposition d Fx, oh Ang d Lok, n.n.bez.	81.54.99↔	Totalendoprothese des Kniegelenks, sonstige
78.50.11↔	Knochenfixation an der Wirbelsäule	81.55.00↔	Revision einer Knieprothese, n.n.bez.
78.50.30↔	Osteosyntheseverfahren an der Wirbelsäule, n.n.bez.	81.55.10↔	Revision einer Knieprothese, ohne Wechsel
78.50.31↔	Osteosynthese durch Schrauben an der Wirbelsäule	81.55.11↔	Rv e Knieprth, Rv e Knieprth u Wchs e Ptltaerstz
78.50.32↔	Osteosynthese durch Drahtcerclage an der Wirbelsäule	81.55.12↔	Rv e Knieprth, Rv e Knieprth u Neuimpl e Knieendprths
78.50.33↔	Osteosynthese durch Klammersystem an der Wirbelsäule	81.55.99↔	Revision einer Knieprothese, sonstige
78.50.34↔	Osteosynthese durch Hakenplatten an der Wirbelsäule	81.56↔	Totalprothese des oberen Sprunggelenks
78.50.35↔	Osteosynthese durch Schrauben-Stabsystem an der Wirbelsäule	81.59.00↔	Revision des Gelenkersatzes der unteren Extremitäten, n.n.bez.
78.50.36↔	Osteosyn d ventrales SchraubenPlattensystem an d Ws	81.59.10↔	Revision d Gellers d unteren Extrem, ohne Wechsel
		81.59.11↔	Rv d Glrs d unt Extm, Rv u Wchs e Sprngglnkndprths
		81.59.12↔	Rv d Glrs d unt Extm, Rv u Wchs e Fsswrzndprths
		81.59.13↔	Rv d Glrs d unt Extm, Rv u Wchs e Vrfss Zhndprrt
		81.59.99↔	Revision des Gelenkersatzes der unteren Extremitäten, sonstige
		81.62.00↔	Spondylodes o Reop e Spondylodes v 23 Wirb, n.n.bez.
		81.62.10↔	Spondylodese von 2 Wirbeln, dorsal
		81.62.11↔	Spondylodes v 2 Wirbeln, dors u ventral komb, interkorp
		81.62.12↔	Spondylodese von 2 Wirbeln, ventral, interkorporell
		81.62.13↔	Spondylodese von 2 Wirbeln, dorsal, dynamisch



81.62.20↔	Spondylodese von 3 Wirbeln, dorsal	86.94.11↔	Enstz v Plsgnrt e epd Neurstm m einz Leit, N wiedrauff
81.62.21↔	Spondylodes v 3 Wirbeln, dors u ventral komb, interkorp	86.94.12↔	Enstz v Plsgnrt e prph Neurstm m einz Leit, N wiedrauff
81.62.22↔	Spondylodese von 3 Wirbeln, ventral, interkorporell	86.94.20↔	Erstz v Plsgnrt e intrkr Neurstm m einz Leit, N wiedrauff
81.62.23↔	Spondylodese von 3 Wirbeln, dorsal, dynamisch	86.94.21↔	Erstz v Plsgnrt e epd Neurstm m einz Leit, N wiedrauff
81.62.99↔	Spondylodese o Reop e Spondylodese von 23 Wirbeln, So	86.94.22↔	Erstz v Plsgnrt e prph Neurstm m einz Leit, N wiedrauff
81.63.00↔	Spondylodes o Reop e Spondylodes v 48 Wirb, n.n.bez.	86.94.99↔	Enstz/ErstzPlsgnrtNeurstmLeit, N spzfiert ob auflb
81.63.10↔	Spondylodese von 4 - 6 Wirbeln, dorsal	86.95.00↔	Enstz/ErstzPlsgnrtNeurstmDpp Leit, N spzf ob auflb, n.n.bz.
81.63.11↔	Spondylodes v 4 6 Wirb, dors u vent komb, interkorp	86.95.10↔	Enstz v Plsgnrt e intrkr Neurstm, MhrKnl Syst, N wiedrauff
81.63.12↔	Spondylodese von 4 - 6 Wirbeln, ventral, interkorporell	86.95.11↔	Enstz v Plsgnrt e epd Neurstm, MhrKnl Syst, N wiedrauff
81.63.13↔	Spondylodese von 4 - 6 Wirbeln, dorsal, dynamisch	86.95.12↔	Enstz v Plsgnrt e prph Neurstm, MhrKnl Syst, N wiedrauff
81.63.20↔	Spondylodese von 7 - 8 Wirbeln, dorsal	86.95.20↔	Erstz v Plsgnrt e intrkr Neurstm, MhrKnl Syst, N wiedrauff
81.63.21↔	Spondylodes v 7 8 Wirb, dors u vent komb, interkorp	86.95.21↔	Erstz v Plsgnrt e epd Neurstm, MhrKnl Syst, N wiedrauff
81.63.22↔	Spondylodese von 7 - 8 Wirbeln, ventral, interkorporell	86.95.22↔	Erstz v Plsgnrt e prph Neurstm, MhrKnl Syst, N wiedrauff
81.63.23↔	Spondylodese von 7 - 8 Wirbeln, dorsal, dynamisch	86.95.99↔	Enstz o Erstz v Plsgnrt e Neurstm m dpp Leit, N spzf ob auflb, S
81.63.99↔	Spondylodese o Reop e Spondylodese von 48 Wirbeln, So	86.96.00↔	Enstz o Erstz v snst Plsgnrt e Neurstm, n.n.bz.
81.64.00↔	Spndylods o Reop e Spndylods v 9 o mhr Wrb, n.n.bz.	86.96.10↔	Einsetzen von Pulsgenerator zur Vorderwurzelstimulation
81.64.10↔	Spondylodese von 9 oder mehr Wirbeln, dorsal	86.96.11↔	Einsetzen von Pulsgenerator zur Vagusnervstimulation
81.64.11↔	Spndylods v 9 o mhr Wrb, drs u vnt komb, intrkrprl	86.96.20↔	Ersetzen von Pulsgenerator zur Vorderwurzelstimulation
81.64.99↔	Spondylodes o Reop e Spondylodes v 9 o mehr Wirbeln, So	86.96.21↔	Ersetzen von Pulsgenerator zur Vagusnervstimulation
81.65.00↔	Vertebroplastik, n.n.bez.	86.96.99↔	Einsetz o Ersetz von sonst Pulsgenerat e Neurostim, So
81.65.10↔	Vertebroplastik, 1 Wirbelkörper	86.97↔	Einsetzen aufladb Neurostim, aufladb, 1L
81.65.11↔	Vertebroplastik, 2 Wirbelkörper	86.98.00↔	Enstz o Erstz v auflb Plsgnrt e Neurstm m dpp Leit, n.n.bz.
81.65.12↔	Vertebroplastik, 3 Wirbelkörper	86.98.10↔	Enstz v auflb Plsgnrt e intrkr Neurstm, Mhrksys
81.65.13↔	Vertebroplastik, 4 und mehr Wirbelkörper	86.98.11↔	Einsetz v auflb Pulsgenerat e epid Neurostim, Mehrksys
81.65.99↔	Vertebroplastik, sonstige	86.98.12↔	Enstz v auflb Plsgnrt e prph Neurstm, Mhrksys
81.66.00↔	Kyphoplastik, n.n.bez.	86.98.20↔	Erstz v auflb Plsgnrt e intrkr Neurstm, Mhrksys
81.66.10↔	Kyphoplastik, 1 Wirbelkörper	86.98.21↔	Ersetz v auflb Pulsgenerat e epid Neurostim, Mehrksys
81.66.11↔	Kyphoplastik, 2 Wirbelkörper	86.98.22↔	Erstz v auflb Plsgnrt e prph Neurstm, Mhrksys
81.66.12↔	Kyphoplastik, 3 Wirbelkörper	86.98.99↔	Enstz o Erstz v auflb Plsgnrt e Neurstm m dpp Leit, S
81.66.13↔	Kyphoplastik, 4 und mehr Wirbelkörper	92.39.00↔	Sonstige stereotaktische Radiochirurgie, n.n.bez.
81.66.99↔	Kyphoplastik, sonstige	92.39.01↔	And Hochvstrth, Stereot Bestr, frakt,zerebral, n.n.bez.
84.51.00↔	Einsetzen von interkorporellen Implantaten, n.n.bez.	92.39.11↔	And Hchvstrth, Streot Bstr, frkt, Extrzr, n.n.bz.
84.51.10↔	Einsetzen von interkorporellen Cages, 1 Segment	92.39.20↔	And Hchvstrth, Streot Bstr, frkt: zrb, intmd Rdioth
84.51.11↔	Einsetzen von interkorporellen Cages, 2 Segmente	92.39.21↔	And Hchvstrth, Streot Bstr, frkt: zrb, intmd Bgnbstr (IMAT)
84.51.12↔	Einsetzen von interkorporellen Cages, 3 Segmente	92.39.22↔	And Hchvstrth, Streot Bstr, frkt: zrb, bldgst Enst
84.51.13↔	Einsetzen von interkorporellen Cages, 4 oder mehr Segmente	92.39.29↔	And Hochvstrth, Stereot Bestr, frakt, zerebral, So
84.51.99↔	Einsetzen von interkorporellen Implantaten, sonstige	92.39.30↔	And Hchvstrth, Streot Bstr, frkt: Extrzr, intmd Rdioth
84.59↔	Einsetzen von sonstiger vertebralen Vorrichtung	92.39.31↔	And Hchvstrth, Streot Bstr, frkt: Extrzr, intmd Bgnbstr (IMAT)
86.94.00↔	Enstz/ErstzPlsgnrtNeurstmLeit, N spzf ob auflb, n.n.bz.	92.39.32↔	And Hchvstrth, Streot Bstr, frkt: Extrzr, bldgst Enst
86.94.10↔	Enstz v Plsgnrt e intrkr Neurstm m einz Leit, N wiedrauff	92.39.39↔	And Hochvstrth, Stereot Bestr, frakt, Extrazer, So

**Prozedur G33-4**

42.40↔	Ösophagektomie, n.n.bez.	42.65↔	Prästernale Ösophagus Anastomose mit Interposition von Dickdarm
42.41.00↔	Partielle Ösophagektomie, n.n.bez.	42.66↔	Sonstige prästernale Ösophagokolostomie
42.41.10↔	Partielle Ösophagektomie ohne Wiederherstellung der Kontinuität	42.68↔	Sonstige prästernale Ösophagus Anastomose mit Interposition
42.41.20↔	Partielle Ösophagektomie mit Wiederherstellung der Kontinuität	42.69↔	Sonstige prästernale Ösophagus Anastomose
42.41.99↔	Partielle Ösophagektomie, sonstige	42.85↔	Plastische Rekonstruktion an einer Ösophagusstenose
42.42.00↔	Totale Ösophagektomie, n.n.bez.	42.87↔	Sonstiges Transplantat am Ösophagus
42.42.10↔	Totale Ösophagektomie, ohne Wiederherstellung der Kontinuität	43.5↔	Partielle Gastrektomie mit Anastomose zum Ösophagus
42.42.20↔	Tot Ösophagektomie, m Wiedhst d Kont, transmediastinal	43.6x.00↔	Partielle Gastrektomie mit Anastomose zum Duodenum, n.n.bez.
42.42.21↔	Tot Ösophagektomie, m Wiedhst d Kont, thorakoabdominal	43.6x.10↔	Prt Gstrkt m Anst z Duod, Pylrsrsktion m Anst z Duod
42.42.29↔	Tot Ösophagektomie, m Wiedhst d Kont, So Zugang	43.6x.20↔	Partielle Gastrektomie mit Anastomose zum Duodenum, Billroth I
42.42.99↔	Totale Ösophagektomie, sonstige	43.6x.99↔	Partielle Gastrektomie mit Anastomose zum Duodenum, sonstige
42.51.00↔	Intrathorakale Ösophagoösophagostomie, n.n.bez.	43.7x.00↔	Partielle Gastrektomie mit Anastomose zum Jejunum, n.n.bez.
42.51.10↔	Intrthr Össtom,Rk Öspssg b Atrsie Verskng östrach Fist	43.7x.10↔	Prt Gstrkt m Anst z Jjn, Prt Gstrkt (2/3Rs) m Anst z Jjn
42.51.99↔	Intrathorakale Ösophagoösophagostomie, sonstige	43.7x.20↔	Prt Gstrkt m Anst z Jjn, Prt Gstrkt (4/5Rs) m Anst z Jjn
42.52↔	Intrathorakale Ösophagogastrostomie	43.7x.99↔	Partielle Gastrektomie mit Anastomose zum Jejunum, sonstige
42.53↔	Intrathor ÖsophAnast mit IntPos von Dünndarm	43.81↔	Partielle Gastrektomie mit Dünndarmtransposition
42.54↔	Sonstige intrathorakale Ösophagoenterostomie	43.89.00↔	Sonstige partielle Gastrektomie, n.n.bez.
42.55↔	Intrathor ÖsophAnast mit IntPos von Dickdarm	43.89.10↔	Sonstige partielle Gastrektomie, Segmentresektion des Magens
42.56↔	Sonstige intrathorakale Ösophagokolostomie	43.89.20↔	S Prt Gstrkt, Bliopnkr Dvrs d Mgns n Scpnr, offn chr
42.58↔	Intrathorakale Ösophagus Anastomose mit anderer Interposition	43.89.21↔	S Prt Gstrkt, Bliopnkr Dvrs d Mgns n Scpnr, lprsk
42.59↔	Sonstige intrathorakale Ösophagus Anastomose	43.89.30↔	S Prt Gstrkt, Bliopnkr Dvrs d Mgns m DuodSwtch, offn chr
42.61↔	Prästernale Ösophagoösophagostomie	43.89.31↔	S Prt Gstrkt, Bliopnkr Dvrs d Mgns m DuodSwtch, lprsk
42.62↔	Prästernale Ösophagogastrostomie	43.89.40↔	Sonstige Part Gastrekt, Sleeve resection, offen chir
42.63↔	Prästernale Ösophagus Anastomose mit Interposition von Dünndarm		
42.64↔	Sonstige prästernale Ösophagoenterostomie		

43.89.41↔	Sonstige partielle Gastrekt, Sleeve resection, laparask	45.8x.20↔	Totale intraabdominelle Kolektomie, Erweiterte totale Kolektomie
43.89.50↔	S Prt Gstrkt, DuodSwitc n Sleev rs (Zweiteingr), offn chr	45.8x.30↔	Totale intraabd Kolektomie, Erw totale Proktokolektomie
43.89.51↔	S Prt Gstrkt, DuodSwitc n Sleev rs (Zweiteingr), lprsk	45.8x.99↔	Totale intraabdominelle Kolektomie, sonstige
43.89.90↔	So Part Gastrekt, So atypische Part Gastrekt	45.90↔	Intestinale Anastomose, n.n.bez.
43.89.99↔	Sonstige partielle Gastrektomie, sonstige	45.91↔	Dünndarm-Dünndarm-Anastomose
43.91↔	Totale Gastrektomie mit intestinaler Interposition	45.92↔	Anastomose des Dünndarms zum Rektumstumpf
43.99↔	Sonstige totale Gastrektomie	45.93↔	Sonstige Dünndarm-Dickdarm-Anastomose
44.31↔	Hoher Magen-Bypass	45.94↔	Dickdarm-Dickdarm-Anastomose
44.38↔	Laparoskopische Gastroenterostomie	45.95↔	Anastomose zum Anus
44.39↔	Sonstige Gastroenterostomie	48.1↔	Proktostomie
45.50↔	Isolation eines Darmsegments, n.n.bez.	48.41↔	Submuköse Rektumresektion nach Soave
45.51↔	Isolation eines Dünndarmsegments	48.49↔	Sonstige Rektumresektion mit Durchzugsverfahren
45.52↔	Isolation eines Dickdarmsegments	48.5x.00↔	Abdominoperineale Rektumresektion, n.n.bez.
45.61↔	Multiple Segmentresektion am Dünndarm	48.5x.10↔	Abdmpr Rktrs, Abdmpr, abdmskr u (skr) prneal Rktrs
45.62↔	Sonstige Teilresektion am Dünndarm	48.5x.11↔	Abdomper Rektres, Erw Abdomper und abdomsagr Rektres
45.63.00↔	Totalexstirpation des Dünndarms, n.n.bez.	48.5x.99↔	Abdominoperineale Rektumresektion, sonstige
45.63.99↔	Totalexstirpation des Dünndarms, sonstige	48.61↔	Transsakrale Rektosigmoidektomie
45.71↔	Multiple Segmentresektion am Dickdarm	48.62↔	Anteriore Rektumresektion mit gleichzeitiger Kolostomie
45.73↔	Hemikolektomie rechts	48.63.00↔	Sonstige anteriore Rektumresektion, n.n.bez.
45.74↔	Resektion des Colon transversum	48.63.10↔	Sonstige Ant Rektumresektion, Erweiterte Ant Resektion
45.75↔	Hemikolektomie links	48.63.99↔	Sonstige anteriore Rektumresektion, sonstige
45.76↔	Sigmoidektomie	48.64.00↔	Posteriore Rektumresektion, n.n.bez.
45.79.00↔	Sonstige Teilresektion am Dickdarm, n.n.bez.	48.64.10↔	Pst Rktrs, Pst Rktrs m Entrstm u Blindvrchlss
45.79.10↔	Sonstige Teilresektion am Dickdarm, Segmentresektion am Dickdarm	48.64.99↔	Posteriore Rektumresektion, sonstige
45.79.11↔	So Teilresektion a Dickd, Res mult Dickdarmsegmente	48.65↔	Rektumresektion nach Duhamel
45.79.12↔	Sonstige Teilresektion am Dickdarm, Subtotale Kolektomie	48.69.00↔	Sonstige Rektumresektion, n.n.bez.
45.79.20↔	Sonstige Teilresektion am Dickdarm, Erweiterte Sigmaresektion	48.69.10↔	So Rektres, So Rektres m Enterostoma u Blindverschluss
45.79.21↔	So Teilres a Dickd, Erw Hemikolektomie rechts und links	48.69.11↔	So Rektres, So Rektres oh Sphinktererhaltung
45.79.22↔	So Teilresektion a Dickd, Erw subtotale Kolonresektion	48.69.99↔	Sonstige Rektumresektion, sonstige
45.79.29↔	So Teilresektion a Dickd, So Erw Teilresektion a Dickd	48.74↔	Rektorektostomie
45.79.99↔	Sonstige Teilresektion am Dickdarm, sonstige	49.74↔	M. gracilis-Transposition bei Analinkontinenz
45.8x.00↔	Totale intraabdominelle Kolektomie, n.n.bez.		

**ADR G35****Komplexe Vakuumbehandlung bei Krankheiten und Störungen der Verdauungsorgane**

Prozedur in Tabelle G35-1 und Prozedur in Tabelle G35-2 und Vierzeitige bestimmte OR-Prozeduren

**DRG G35Z****Komplexe Vakuumbehandlung bei Krankheiten und Störungen der Verdauungsorgane****Prozedur G35-1**

93.57.12‡↔ Kont Sogbehandlung b e Vakuumversiegelung, 8 Tag u läng

**Prozedur G35-2**

86.88.50↔ Anl o Wchs e Syst z Vkuumvrs, tief, an Knch u Gl d Extrm  
 86.88.51↔ Anl o Wchs e Syst z Vkuumvrs, tief, an Thr, Mdst u Strm  
 86.88.52↔ Anl o Wechsel e Syst zur Vakuumversiegelung, a off Abd

86.88.53↔ Anl o Wechsel e Syst zur Vakuumversiegelung, endorektal  
 86.88.59↔ Anl o Wchs e Syst z Vkuumvrs, an Haut u Unth o snst Lk

**ADR G37****Multiviszeraleingriff bei Krankheiten und Störungen der Verdauungsorgane**

Multiviszeraleingriff

**DRG G37Z****Multiviszeraleingriff bei Krankheiten und Störungen der Verdauungsorgane**

**ADRG G38****Komplizierende Prozeduren mit bestimmtem operativen Eingriff bei Krankheiten und Störungen der Verdauungsorgane**

Komplizierende Prozeduren und (Definition der DRG (G02Z oder Definition der DRG (G33Z oder Definition der DRG (G16A oder Definition der DRG (G03A oder Definition der DRG (G14Z oder Definition der DRG (G16B oder Definition der DRG (G17Z oder Definition der DRG (G19A oder Definition der DRG (G37Z oder Definition der DRG (G10Z oder Definition der DRG (G03B oder Definition der DRG (G18A oder Definition der DRG (G04A)

**DRG G38Z****Komplizierende Prozeduren mit bestimmtem operativen Eingriff bei Krankheiten und Störungen der Verdauungsorgane****ADRG G46****Gastroskopie bei schweren Krankheiten der Verdauungsorgane oder Gastroskopie bei nicht schweren Erkrankungen der Verdauungsorgane, mit äußerst schweren oder schweren CC, Alter < 15 Jahre**

Hauptdiagnose in Tabelle G46-1 und (Prozedur in Tabelle G46-4 und PCCL > 2 oder mindestens eine Prozedur in Tabelle G46-5) und (PCCL > 3 oder Komplizierende Prozeduren oder Alter < 15 Jahre oder mindestens eine Prozedur in Tabelle G46-5 oder Prozedur in Tabelle G46-6 und PCCL > 2) oder Hauptdiagnose in Tabelle G46-2 und mindestens eine Prozedur in Tabelle G46-7 und PCCL > 2 und Alter < 15 Jahre oder Hauptdiagnose in Tabelle G46-3 und Prozedur in Tabelle G46-8

**DRG G46A****Verschiedenartige Gastroskopie bei schweren Krankheiten der Verdauungsorgane verbunden mit komplizierenden Prozeduren oder äußerst schweren CC oder verbunden mit äußerst schweren, schweren CC oder komplizierendem Eingriff bei Kindern**

Hauptdiagnose in Tabelle G46-1 und (Prozedur in Tabelle G46-9 und PCCL > 3 oder Komplizierende Prozeduren) oder Hauptdiagnose in Tabelle G46-1 und (mindestens eine Prozedur in Tabelle G46-10 und PCCL > 3 oder Prozedur in Tabelle G46-9 und (Prozedur in Tabelle G46-11 oder PCCL > 2)) und Alter < 15 Jahre

**DRG G46B****Verschiedenartige Gastroskopie bei schweren Krankheiten der Verdauungsorgane verbunden mit äußerst schweren CC, schweren CC oder mit komplizierendem Eingriff oder verbunden mit schweren CC bei Kindern**

Hauptdiagnose in Tabelle G46-1 und (mindestens eine Prozedur in Tabelle G46-10 und PCCL > 3 oder Prozedur in Tabelle G46-9 und (Prozedur in Tabelle G46-11 oder PCCL > 2) oder Alter < 15 Jahre)

**DRG G46C****Verschiedenartige Gastroskopie ohne wenig komplexe Gastroskopien bei schweren Krankheiten der Verdauungsorgane verbunden mit schweren CC oder bei nicht schweren Erkrankungen der Verdauungsorgane verbunden mit äußerst schweren oder schweren CC bei Kindern****Hauptdiagnose G46-1**

C15.0	Bösartige Neubildung: Zervikaler Ösophagus	C17.9	Bösartige Neubildung: Dünndarm, nicht näher bezeichnet
C15.1	Bösartige Neubildung: Thorakaler Ösophagus	C18.0	Bösartige Neubildung: Zäkum
C15.2	Bösartige Neubildung: Abdominaler Ösophagus	C18.1	Bösartige Neubildung: Appendix vermiformis
C15.3	Bösartige Neubildung: Ösophagus, oberes Drittel	C18.2	Bösartige Neubildung: Colon ascendens
C15.4	Bösartige Neubildung: Ösophagus, mittleres Drittel	C18.3	Bösartige Neubildung: Flexura coli dextra [hepatica]
C15.5	Bösartige Neubildung: Ösophagus, unteres Drittel	C18.4	Bösartige Neubildung: Colon transversum
C15.8	BNB: Ösophagus, mehrere Teilbereiche überlappend	C18.5	Bösartige Neubildung: Flexura coli sinistra [lienalis]
C15.9	Bösartige Neubildung: Ösophagus, nicht näher bezeichnet	C18.6	Bösartige Neubildung: Colon descendens
C16.0	Bösartige Neubildung: Kardia	C18.7	Bösartige Neubildung: Colon sigmoideum
C16.1	Bösartige Neubildung: Fundus ventriculi	C18.8	BNB: Kolon, mehrere Teilbereiche überlappend
C16.2	Bösartige Neubildung: Corpus ventriculi	C18.9	Bösartige Neubildung: Kolon, nicht näher bezeichnet
C16.3	Bösartige Neubildung: Antrum pyloricum	C19	Bösartige Neubildung am Rektosigmoid, Übergang
C16.4	Bösartige Neubildung: Pylorus	C20	Bösartige Neubildung des Rektums
C16.5	BNB: Kleine Krümmung des Magens, nicht näher bezeichnet	C21.0	Bösartige Neubildung: Anus, nicht näher bezeichnet
C16.6	BNB: Große Krümmung des Magens, nicht näher bezeichnet	C21.1	Bösartige Neubildung: Analkanal
C16.8	BNB: Magen, mehrere Teilbereiche überlappend	C21.2	Bösartige Neubildung: Kloakenregion
C16.9	Bösartige Neubildung: Magen, nicht näher bezeichnet	C21.8	BNB: Rektum, Anus u Analkanal, mehrere Teilbereiche überlappend
C17.0	Bösartige Neubildung: Duodenum	C26.0	BNB: Intestinaltrakt, Teil nicht näher bezeichnet
C17.1	Bösartige Neubildung: Jejunum	C26.8	BNB: Verdauungssystem, mehrere Teilbereiche überlappend
C17.2	Bösartige Neubildung: Ileum	C26.9	BNB: Ungenau bezeichnete Lok des Verdauungssystems
C17.3	Bösartige Neubildung: Meckel-Divertikel	C45.1	Mesothelium Peritoneum
C17.8	BNB: Dünndarm, mehrere Teilbereiche überlappend	C48.1	Bösartige Neubildung: nbez Teile des Peritoneums

C48.2	Bösartige Neubildung: Peritoneum, nicht näher bezeichnet	K28.7	Ulcus pepticum jejuni, chron, oh Blutg/Perf
C48.8	BNB: Retroperitoneum u Peritoneum, mehr Teilber überlapp	K28.9	Ulcus pepticum jejuni, wd ak n chron, oh Blutg/Perf
C76.2	BNB ungenau bezeichneter Lokalisationen: Abdomen	K29.0	Akute hämorrhagische Gastritis
C78.4	Sekundäre BNB Dünndarm	K31.1	Hypertrophische Pylorusstenose b Erwachs
C78.5	Sekundäre BNB Dickdarm u Rektum	K31.5	Duodenalverschuß
C78.6	Sekundäre BNB Retroperitoneum u Peritoneum	K31.82	Angiodysplasie Magen u Duodenum mit Blutung
C78.8	Sekundäre BNB so u nnbez Verdauungsorgane	K50.0	Crohn-KH Dünndarm
D00.1	Carcinoma in situ Ösophagus	K50.1	Crohn-KH Dickdarm
D00.2	Carcinoma in situ Magen	K50.80	Crohn-Krankheit Magen
D01.0	Carcinoma in situ Kolon	K50.81	Crohn-Krankheit Speiseröhre
D01.1	Carcinoma in situ Rektosigmoid, Übergang	K50.82	Crohn-Kh Speiseröhre u Mag-Darmtrakt, mehr Teilber betreff
D01.2	Carcinoma in situ Rektum	K50.88	Sonstige Crohn-KH
D01.3	Carcinoma in situ Analkanal u Anus	K50.9	Crohn-KH, nnbez
D01.4	Carcinoma in situ so u nnbez Teile Darm	K51.0	Ulzeröse (chronische) Pankolitis
D01.7	Carcinoma in situ sonst nbez Verdauungsorgane	K51.2	Ulzeröse (chronische) Proktitis
D01.9	Carcinoma in situ Verdauungsorgan, nnbez	K51.3	Ulzeröse (chronische) Rektosigmoiditis
E16.4	Abnorme Gastrinsekretion	K51.4	Inflammatorische Polypen des Kolons
E84.1	Zystische Fibrose mit Darmmanifestationen	K51.5	Linksseitige Kolitis
I85.0	Ösophagusvarizen m Blutung	K51.8	Sonstige Colitis ulcerosa
K22.1	Ösophagusulkus	K51.9	Colitis ulcerosa, nnbez
K22.6	Mallory-Weiss-Syndrom	K55.22	Angiodysplasie Kolon: Mit Blutung
K25.0	Ulcus ventriculi, akut, m Blutung	K56.0	Paralytischer Ileus
K25.1	Ulcus ventriculi, akut, m Perforation	K56.1	Invagination
K25.2	Ulcus ventriculi, akut, m Blutg u Perf	K56.2	Volvulus
K25.3	Ulcus ventriculi, akut, oh Blutg od Perf	K56.3	Gallensteinileus
K25.4	Ulcus ventriculi, chron od nnbez, m Blutung	K56.4	Sonstige Obturation Darm
K25.5	Ulcus ventriculi, chron od nnbez, m Perf	K56.5	Intestinale Adhäsionen [Briden] mit Ileus
K25.6	Ulcus ventriculi, chron od nnbez, m Blutg u Perfor	K56.6	Sonstiger und nicht näher bezeichneter mechanischer Ileus
K25.7	Ulcus ventriculi, chron, oh Blutg od Perf	K56.7	Ileus, nnbez
K25.9	Ulcus ventriculi, wd akut n chron, oh Blutg/Perfor	K57.01	Divertikulose Dünndarm m Perfor, Abszess u Blutung
K26.0	Ulcus duodeni, akut, m Blutung	K57.03	Divertikulitis Dünndarm m Perfor, Abszess u Blutung
K26.1	Ulcus duodeni, akut, m Perforation	K57.11	Divertikulose Dünndarm oh Perfor u Abszess, m Blutung
K26.2	Ulcus duodeni, akut, m Blutung u Perforation	K57.13	Divertikulitis Dünndarm oh Perfor u Abszess m Blutung
K26.3	Ulcus duodeni, akut, oh Blutg od Perf	K57.21	Divertikulose Dickdarm m Perfor, Abszess u Blutung
K26.4	Ulcus duodeni, chronisch od nnbez, m Blutung	K57.23	Divertikulitis Dickdarm m Perfor, Abszess u Blutung
K26.5	Ulcus duodeni, chron od nnbez, m Perforation	K57.31	Divertikulose Dickdarm oh Perfor od Abszess m Blutung
K26.6	Ulcus duodeni, chron od nnbez, m Blutg u Perfor	K57.33	Divertikulitis Dickdarm oh Perfor od Abszess, m Blutung
K26.7	Ulcus duodeni, chron, oh Blutg od Perf	K57.41	Divertikulose Dünn- u Dickdarm m Perfor, Abszess u Blutung
K26.9	Ulcus duodeni, wd akut n chron, oh Blutg/Perfor	K57.43	Divertikulitis Dünn- u Dickdarm m Perfor, Abszess u Blutung
K27.0	Ulcus pepticum, Lok nnbez, akut, mit Blutung	K57.51	Divertikulose Dünn- u Dickdarm oh Perfor od Abszess, m Blut
K27.1	Ulcus pepticum, Lok nnbez, akut, mit Perforation	K57.53	Divertikulitis Dünn- u Dickdarm oh Perfor, Abszess, m Blut
K27.2	Ulcus pepticum, Lok nnbez, akut, m Blutg u Perfor	K57.81	Divertikulose Darm, Teil nnbez, m Perfor, Abszess u Blutung
K27.3	Ulcus pepticum, Lok nnbez, akut, oh Blutg od Perfor	K57.83	Divertikulitis Darm, Teil nnbez, m Perfor, Abszess u Blutung
K27.4	Ulcus pepticum, Lok nnbez, chron od nnbez, m Blutg	K57.91	Divertikulose Darm, Teil nnbez, oh Perf od Abszess, m Blut
K27.5	Ulcus pepticum, Lok nnbez, chron od nnbez, m Perfor	K57.93	Divertikulitis Darm, Teil nnbez, oh Perf od Abszess, m Blut
K27.6	Ulcus peptic, Lok nnbez, chron od nnbez, m Blutg/Perf	K62.5	Hämorrhagie Anus u Rektum
K27.7	Ulcus pepticum, Lok nnbez, chron, oh Blutg od Perfor	K65.0	Akute Peritonitis
K27.9	Ulcus peptic, Lok nnbez, wd ak n chron, oh Blutg/Perf	K65.8	Sonstige Peritonitis
K28.0	Ulcus pepticum jejuni, akut, m Blutung	K65.9	Peritonitis, nnbez
K28.1	Ulcus pepticum jejuni, akut, m Perforation	K92.0	Hämatemesis
K28.2	Ulcus pepticum jejuni, akut, m Blutg u Perf	K92.1	Meläna
K28.3	Ulcus pepticum jejuni, akut, oh Blutg od Perf	K92.2	Gastrointestinale Blutung, nnbez
K28.4	Ulcus pepticum jejuni, chron od nnbez, m Blutg	P76.2	Darmverschluss b Neugeborenen d eingedickte Milch
K28.5	Ulcus pepticum jejuni, chron od nnbez, m Perfor	Q43.0	Meckel-Divertikel
K28.6	Ulcus peptic jejuni, chron od nnbez, m Blutg u Perf		

## Hauptdiagnose G46-2

A00.0	Cholera durch Vibrio cholerae O:1, Biovar cholerae	A04.2	Darminfektion durch enteroinvasive E coli
A00.1	Cholera durch Vibrio cholerae O:1, Biovar eltor	A04.3	Darminfektion durch enterohämorrhagische E coli
A00.9	Cholera, nnbez	A04.4	Sonstige Darminfektionen durch Escherichia coli
A02.0	Salmonellenenteritis	A04.5	Enteritis durch Campylobacter
A03.0	Shigellose durch Shigella dysenteriae	A04.6	Enteritis durch Yersinia enterocolitica
A03.1	Shigellose durch Shigella flexneri	A04.7	Enterokolitis durch Clostridium difficile
A03.2	Shigellose durch Shigella boydii	A04.8	Sonst nbez bakterielle Darminfektionen
A03.3	Shigellose durch Shigella sonnei	A04.9	Bakterielle Darminfektion, nnbez
A03.8	Sonstige Shigellosen	A05.0	Lebensmittelvergiftung durch Staphylokokken
A03.9	Shigellose, nnbez	A05.2	Lebensmittelvergiftung durch Clostr perfring [Clostr welchii]
A04.0	Darminfektion durch enteropathogene E coli	A05.3	Lebensmittelvergiftung durch Vibrio parahaemolyticus
A04.1	Darminfektion durch enterotoxinbildende E coli	A05.4	Lebensmittelvergiftung durch Bacillus cereus

A05.8	Sonst nbez bakt Lebensmittelvergiftungen	D13.2	Gutartige Neubildung Duodenum
A05.9	Bakteriell bedingte Lebensmittelvergiftung, nnbez	D13.3	Gutartige Neubildung so u nnbez Teile Dünndarm
A06.0	Akute Amöbenruhr	D13.9	Gut Neub ungen bez Lok innerh Verdauungssystem
A06.1	Chronische intestinale Amöbiasis	D17.5	Gutart Neubildung Fettgew intraabdom Organe
A06.2	Nichtdysenterische Kolitis durch Amöben	D18.04	Hämangiom Verdauungssystem
A07.0	Balantidiose	D19.1	Gutart Neubild mesotheliales Gewebe Peritoneum
A07.1	Giardiasis [Lambliasis]	D20.0	Gutart Neubildung Retroperitoneum
A07.2	Kryptosporidiose	D20.1	Gutart Neubildung Peritoneum
A07.3	Isosporose	D37.1	NB unsich/unbek Verhalt Magen
A07.8	Sonst nbez Darm-KH durch Protozoen	D37.2	NB unsich/unbek Verhalt Dünndarm
A07.9	Darmkrankheit durch Protozoen, nnbez	D37.3	NB unsich/unbek Verhalt Appendix vermiformis
A08.0	Enteritis durch Rotaviren	D37.4	NB unsich/unbek Verhalt Kolon
A08.1	Akute Gastroenteritis Norovirus [Norwalk-Virus]	D37.5	NB unsich/unbek Verhalt Rektum
A08.2	Enteritis durch Adenoviren	D37.7	NB unsich/unbek Verhalt so Verdauungsgorg
A08.3	Enteritis durch sonstige Viren	D37.9	NB unsich/unbek Verhalt Verdauungsgorg, nnbez
A08.4	Virusbedingte Darminfektion, nnbez	D48.3	NB unsich/unbek Verhalt Retroperitoneum
A08.5	Sonstige nbez Darminfektionen	D48.4	NB unsich/unbek Verhalt Peritoneum
A09.0	Sonstige u nnbez Gastroenteritis u Kolitis infek Ursprung	E73.0	Angeborener Laktasemangel
A09.9	Sonstige u nnbez Gastroenteritis u Kolitis nnbez Ursprung	E73.1	Sekundärer Laktasemangel
A18.3	TB Darm, Peritoneum u Mesenterial-LK	E73.8	Sonstige Laktoseintoleranz
A21.3	Gastrointestinale Tularämie	E73.9	Laktoseintoleranz, nnbez
A22.2	Darmmilzbrand	E74.1	Störungen Fruktosestoffwechsel
A42.1	Abdominale Aktinomykose	E74.3	So Störungen intestinale Kohlenhydratabsorption
A51.1	Analer Primäraffekt bei Syphilis	I77.4	Arteria-coeliaca-Kompressions-Syndrom
A54.6	Gonokokkeninfektion des Anus und des Rektums	I84.0	Innere thrombosierte Hämorrhoiden
A56.3	Chlamydieninfektion des Anus und des Rektums	I84.1	Innere Hämorrhoiden m sonst Komplikationen
B37.81	Candida-Ösophagitis	I84.2	Innere Hämorrhoiden oh Komplikation
B68.0	Befall durch Taenia solium	I84.3	Äußere thrombosierte Hämorrhoiden
B68.1	Befall durch Taenia saginata	I84.4	Äußere Hämorrhoiden m sonst Komplikationen
B68.9	Taeniasis, nnbez	I84.5	Äußere Hämorrhoiden oh Komplikation
B69.8	Zystizerkose an sonstigen Lokalisationen	I84.6	Marisken als Folgezustand von Hämorrhoiden
B69.9	Zystizerkose, nnbez	I84.7	Nnbez thrombosierte Hämorrhoiden
B70.0	Diphyllobothriose	I84.8	Nnbez Hämorrhoiden m sonst Komplikationen
B70.1	Sparganose	I84.9	Hämorrhoiden oh Komplikation, nnbez
B71.0	Hymenolepiasis	I85.9	Ösophagusvarizen oh Blutung
B71.1	Dipylidiose	I88.0	Unspezifische mesenteriale Lymphadenitis
B71.8	Sonst nbez Zestodeninfektionen	K20	Ösophagitis
B71.9	Zestodeninfektion, nnbez	K21.0	Gastroösophageale RefluxKH m Ösophagitis
B76.0	Ankylostomiasis	K21.9	Gastroösophageale RefluxKH oh Ösophagitis
B76.1	Nekatoriasis	K22.0	Achalasie Kardias
B76.8	Sonstige Hakenwurm-Krankheiten	K22.2	Ösophagusverschlus
B76.9	Hakenwurm-KH, nnbez	K22.3	Perforation Ösophagus
B77.0	Askaridose mit intestinalen Komplikationen	K22.4	Dyskinesie Ösophagus
B77.8	Askaridose mit sonstigen Komplikationen	K22.5	Divertikel Ösophagus, erworben
B77.9	Askaridose, nnbez	K22.7	Barrett-Ösophagus
B78.0	Strongyloidiasis des Darmes	K22.8	Sonstige nbez KH Ösophagus
B78.1	Strongyloidiasis der Haut	K22.9	KH Ösophagus, nnbez
B78.7	Disseminierte Strongyloidiasis	K29.1	Sonstige akute Gastritis
B78.9	Strongyloidiasis, nnbez	K29.2	Alkoholgastritis
B79	Trichuriasis	K29.3	Chronische Oberflächengastritis
B80	Enterobiasis	K29.4	Chronische atrophische Gastritis
B81.0	Anisakiasis	K29.5	Chronische Gastritis, nnbez
B81.1	Intestinale Kapillariasis	K29.6	Sonstige Gastritis
B81.2	Trichostrongyliasis	K29.7	Gastritis, nnbez
B81.3	Intestinale Angiostrongyliasis	K29.8	Duodenitis
B81.8	Sonst nbez intestinale Helminthosen	K29.9	Gastroduodenitis, nnbez
B82.0	Intestinale Helminthose, nnbez	K30	Dyspepsie
B82.9	Intestinaler Parasitismus, nnbez	K31.0	Akute Magendilatation
D12.0	Gutartige Neubildung Zäkum	K31.2	Sanduhrförmige Striktur u Stenose Magen
D12.1	Gutartige Neubildung Appendix vermiformis	K31.3	Pylorospasmus, aonkl
D12.2	Gutartige Neubildung Colon ascendens	K31.4	Magendivertikel
D12.3	Gutartige Neubildung Colon transversum	K31.6	Fistel Magen u Duodenum
D12.4	Gutartige Neubildung Colon descendens	K31.7	Polyp Magen u Duodenum
D12.5	Gutartige Neubildung Colon sigmoideum	K31.81	Angiodysplasie Magen u Duoden ohne Angabe einer Blutung
D12.6	Gutartige Neubildung Kolon, nnbez	K31.88	Sonstige nbez KH Magen u Duodenum
D12.7	Gutartige Neubildung Rektosigmoid, Übergang	K31.9	KH Magen u Duodenum, nnbez
D12.8	Gutartige Neubildung Rektum	K35.2	Akute Appendizitis m generalisierter Peritonitis
D12.9	Gutartige Neubildung Analkanal Anus	K35.30	Akute Appendizitis m lok Peritonitis oh Perforation od Ruptur
D13.0	Gutartige Neubildung Ösophagus	K35.31	Akute Appendizitis m lok Peritonitis m Perforation od Ruptur
D13.1	Gutartige Neubildung Magen	K35.32	Akute Appendizitis m Peritonealabsze

K35.8	Akute Appendizitis, nnbez	K57.80	Divertikulose Darm, Teil nnbez, m Perfor u Abszess, oA Blut
K36	Sonstige Appendizitis	K57.82	Divertikulitis Darm, Teil nnbez, m Perfor u Abszess, oA Blut
K37	Nnbez Appendizitis	K57.90	Divertikulose Darm, Teil nnbez, oh Perfor, Abszess oA Blutung
K38.0	Hyperplasie Appendix	K57.92	Divertikulitis Darm, Teil nnbez, oh Perf, Abszess, oA Blut
K38.1	Appendixkonkremente	K58.0	Reizdarmsyndrom m Diarrhoe
K38.2	Appendixdivertikel	K58.9	Reizdarmsyndrom oh Diarrhoe
K38.3	Appendixfistel	K59.0	Obstipation
K38.8	Sonstige nbez KH Appendix	K59.1	Funktionelle Diarrhoe
K38.9	KH Appendix, nnbez	K59.2	Neurogene Darmstörung, aonkl
K40.00	Doppelseitige Hern ing m Einkl oh Gangr, n Rezidivhern bez	K59.3	Megakolon, aonkl
K40.01	Doppelseitige Hern ing m Einkl oh Gangr, Rezidivhernie	K59.4	Analspasmus
K40.10	Doppelseitige Hern ing m Gangr, n Rezidivhern bez	K59.8	Sonstige nbez funktionelle Darmstörungen
K40.11	Doppelseitige Hern ing m Gangr, Rezidivhernie	K59.9	Funktionelle Darmstörung, nnbez
K40.20	Doppelseitige Hern ing oh Einkl/Gangr, n Rezidivhern bez	K60.0	Akute Analfissur
K40.21	Doppelseitige Hern ing oh Einkl/Gangr, Rezidivhernie	K60.1	Chronische Analfissur
K40.30	Hern ing, eins/oh SeitAng, m Einkl oh Gangr, n RezHern bez	K60.2	Analfissur, nnbez
K40.31	Hern ing, eins/oh SeitAng, m Einkl oh Gangr, Rezidivhernie	K60.3	Analfistel
K40.40	Hern ing, eins/oh SeitAng, m Gangr, n Rezidivhern bez	K60.4	Rektalfistel
K40.41	Hern ing, eins/oh SeitAng, m Gangr, Rezidivhernie	K60.5	Anorektalfistel
K40.90	Hern ing, eins/oh SeitAng, oh Einkl/Gangr, n RezHern bez	K61.0	Analabszeß
K40.91	Hern ing, eins/oh SeitAng, oh Einkl/Gangr, Rezidivhernie	K61.1	Rektalabszeß
K41.0	Doppelseitige Hernia femoralis m Einkl oh Gangrän	K61.2	Anorektalabszeß
K41.1	Doppelseitige Hernia femoralis m Gangrän	K61.3	Ischiorektalabszeß
K41.2	Doppelseitige Hernia femoralis oh Einkl/Gangr	K61.4	Intrasphinktäerer Abszeß
K41.3	Hern fem, eins/oh SeitAng, m Einkl oh Gangrän	K62.0	Analpolyp
K41.4	Hern fem, eins/oh SeitAng, m Gangrän	K62.1	Rektumpolyp
K41.9	Hern fem, eins/oh SeitAng, oh Einkl/Gangrän	K62.2	Analprolaps
K42.0	Hernia umbilicalis m Einklemmung oh Gangrän	K62.3	Rektumprolaps
K42.1	Hernia umbilicalis m Gangrän	K62.4	Stenose Anus u Rektum
K42.9	Hernia umbilicalis oh Einklemmung/Gangrän	K62.6	Ulkus Anus u Rektum
K43.0	Hernia ventralis m Einklemmung oh Gangrän	K62.7	Strahlenproktitis
K43.1	Hernia ventralis m Gangrän	K62.8	Sonstige nbez KH Anus u Rektum
K43.9	Hernia ventralis oh Einklemmung/Gangrän	K62.9	KH Anus u Rektum, nnbez
K44.0	Hernia diaphragmatica m Einkl oh Gangrän	K63.0	Darmabszeß
K44.1	Hernia diaphragmatica m Gangrän	K63.1	Perforation Darm (nichttraumatisch)
K44.9	Hernia diaphragmatica oh Einkl/Gangrän	K63.2	Darmfistel
K45.0	Sonst nbez abdominale Hernien m Einkl oh Gangrän	K63.3	Darmulkus
K45.1	Sonstige nbez abdominale Hernien m Gangrän	K63.4	Enteroptose
K45.8	Sonst nbez abdominale Hernien oh Einkl/Gangr	K63.5	Polyp Kolon
K46.0	Nnbez abdominale Hernie m Einkl oh Gangrän	K63.8	Sonstige nbez DarmKH
K46.1	Nnbez abdominale Hernie m Gangrän	K63.9	DarmKH, nnbez
K46.9	Nnbez abdominale Hernie oh Einkl/Gangrän	K66.0	Peritoneale Adhäsionen
K52.0	Gastroenteritis u Kolitis d Strahleneinwirkung	K66.1	Hämoperitoneum
K52.1	Toxische Gastroenteritis u Kolitis	K66.8	Sonstige nbez KH Peritoneum
K52.2	Allergische u alimentäre Gastroenteritis u Kolitis	K66.9	KH Peritoneum, nnbez
K52.30	Pancolitis indeterminata	K90.0	Zöliakie
K52.31	Linksseitige Colitis indeterminata	K90.1	Tropische Sprue
K52.32	Colitis indeterminata Rektosigmoid	K90.2	Syndrom blinden Schlinge, aonkl
K52.38	Sonstige Colitis indeterminata	K90.3	Pankreatogene Steatorrhoe
K52.8	Sonst nbez nichtinfekt Gastroenteritis u Kolitis	K90.4	Malabsorption d Intoleranz, aonkl
K52.9	Nichtinfektiöse Gastroenteritis u Kolitis, nnbez	K90.8	Sonstige intestinale Malabsorption
K55.0	Akute GefäßKH Darm	K90.9	Intestinale Malabsorption, nnbez
K55.1	Chronische GefäßKH Darmes	K91.0	Erbrechen nach gastrointestinalen chir Eingriff
K55.21	Angiodysplasie Kolon: Ohne Angabe Blutung	K91.1	Syndrome operierter Magen
K55.81	Angiodysplasie Dünndarm, ohne Angabe Blutung	K91.2	Malabsorption nach chirurgischem Eingriff, aonkl
K55.82	Angiodysplasie Dünndarm mit Blutung	K91.3	Postoperativer Darmverschuß
K55.88	Sonstige Gefäßkrankheiten des Darmes	K91.4	FktStör nach Kolostomie od Enterostomie
K55.9	Gefäßkrankheit des Darmes, nicht näher bezeichnet	K91.80	Generalisierte Mukositis b Immunkomp
K57.00	Divertikulose Dünndarm m Perfor u Abszess, oA Blutung	K91.88	Sonst KH Verdauungssyst nach med Maßn, aonkl
K57.02	Divertikulitis Dünndarm m Perfor u Abszess, oh Ang Blutung	K91.9	KH Verdauungssystem nach med Maßn, nnbez
K57.10	Divertikulose Dünndarm oh Perfor, Abszess od Ang Blutung	K92.8	Sonstige nbez KH Verdauungssystem
K57.12	Divertikulitis Dünndarm oh Perfor, Abszess od Ang Blutung	K92.9	KH Verdauungssystem, nnbez
K57.20	Divertikulose Dickdarm m Perfor u Abszess, oh Ang Blutung	N80.5	Endometriose Darm
K57.22	Divertikulitis Dickdarm m Perfor u Abszess, oh Ang Blutung	N82.2	Fistel zw Vagina u Dünndarm
K57.30	Divertikulose Dickdarm oh Perfor, Abszess od Ang Blutung	N82.3	Fistel zw Vagina u Dickdarm
K57.32	Divertikulitis Dickdarm oh Perfor, Abszess od Ang Blutung	N82.4	Sonst Fisteln zw weiblichem Genital- u Darmtrakt
K57.40	Divertikulose Dünn- u Dickdarm m Perfor u Abszess, oA Blut	P76.1	Transitorischer Ileus b Neugeborenen
K57.42	Divertikulitis Dünn- u Dickdarm m Perfor u Abszess, oA Blut	P76.8	Sonstiger nbez Darmverschuß b Neugeborenen
K57.50	Divertikulose Dünn- u Dickdarm oh Perfor, Abszess oA Blut	P76.9	Darmverschuß b Neugeborenen, nnbez
K57.52	Divertikulitis Dünn- u Dickdarm oh Perfor, Abszess oA Blut	P77	Enterocolitis necroticans Fetus/Neugeborenes

P78.3	Nichtinfektiöse Diarrhoe b Neugeborenen	R13.1	Dysphag b absaugpfl TrachStoma m (teilw) gebil Trachealkan
P78.8	Sonst nbez KH Verdauungssystem in Perinatalperiode	R13.9	Sonstige und nicht näher bezeichnete Dysphagie
P78.9	KH Verdauungssystem in Perinatalperiode, nnbez	R14	Flatulenz u verwandte Zustände
Q39.0	Ösophagusatresie oh Fistel	R15	Stuhlinkontinenz
Q39.1	Ösophagusatresie m Ösophagotrachealfistel	R19.0	Schwellung/Raumforderung/Knoten Abdomen/Becken
Q39.2	Angeborene Ösophagotrachealfistel o Atresie	R19.1	Abnorme Darmgeräusche
Q39.3	Angeborene Ösophagusstenose u -striktur	R19.2	Sichtbare Peristaltik
Q39.4	Ösophagusmembran	R19.3	Bauchdeckenspannung
Q39.5	Angeborene Dilatation Ösophagus	R19.4	Veränderungen Stuhlgewohnheiten
Q39.6	Ösophagusdivertikel (angeboren)	R19.5	Sonstige Stuhlveränderungen
Q39.8	Sonst angeborene Fehlbildungen Ösophagus	R19.8	Sonst nbez Sympt Verdauungssystem/Abdomen
Q39.9	Angeborene Fehlbildung Ösophagus, nnbez	R85.0	Abnormer Enzymwert in UntMat VerdOrg/Bauchhöhle
Q40.0	Angeborene hypertrophische Pylorusstenose	R85.1	Abnormer Hormonwert in UntMat VerdOrg/Bauchhöhle
Q40.1	Angeborene Hiatushernie	R85.2	Abn Wert so Drog/AM/biol akt Subst UM VerdOrg/Bauchh
Q40.2	Sonst nbez angeborene Fehlbildungen Magen	R85.3	Abn Wert Subst vorw nmed Herk UntMat VerdOrg/Bauchh
Q40.3	Angeborene Fehlbildung Magen, nnbez	R85.4	Abnorme immun Bef in UntMat VerdOrg/Bauchhöhle
Q40.8	Sonst nbez angeb Fehlbildungen oberer Verdauungstrakt	R85.5	Abnorme mikrobiol Bef in UntMat VerdOrg/Bauchhöhle
Q40.9	Angeborene Fehlbildung oberer Verdauungstrakt, nnbez	R85.6	Abnorme zytol Bef in UntMat VerdOrg/Bauchhöhle
Q41.0	Angeb(s) Fehlen, Atresie u Stenose Duodenum	R85.7	Abnorme histol Bef in UntMat VerdOrg/Bauchhöhle
Q41.1	Angeb(s) Fehlen, Atresie u Stenose Jejunum	R85.8	So abn Bef in UntMat aus VerdOrg/Bauchhöhle
Q41.2	Angeb(s) Fehlen, Atresie u Stenose Ileum	R85.9	Nnbez abn Bef in UntMat aus VerdOrg/Bauchhöhle
Q41.8	Angeb(s) Fehlen, Atresie u Stenose so nbez Teile Dünndarm	R93.3	Abn Bef bildgeb Diagn so Teile Verdauungstrakt
Q41.9	Angeb(s) Fehlen, Atresie u Stenose Dünndarm, Teil nnbez	R93.5	Abn Bef bildgeb Diagn so Abdominalreg/Retroperitoneum
Q42.0	Angeb(s) Fehlen, Atresie u Stenose Rektum m Fistel	S27.83	Verletzung Ösophagus, Pars thoracica
Q42.1	Angeb(s) Fehlen, Atresie u Stenose Rektum oh Fistel	S36.3	Verletzung Magen
Q42.2	Angeb(s) Fehlen, Atresie u Stenose Anus m Fistel	S36.40	Verletzung Dünndarm, Teil nnbez
Q42.3	Angeb(s) Fehlen, Atresie u Stenose Anus oh Fistel	S36.41	Verletzung Duodenum
Q42.8	Angeb(s) Fehlen, Atresie u Stenose sonst Teile Dickdarm	S36.49	Verletzung sonst u mehrere Teile Dünndarm
Q42.9	Angeb(s) Fehlen, Atresie u Stenose Dickdarm, Teil nnbez	S36.50	Verletzung Dickdarm, Teil nnbez
Q43.1	Hirschsprung-KH	S36.51	Verletzung Colon ascendens
Q43.2	Sonstige angeborene Funktionsstörung Kolon	S36.52	Verletzung Colon transversum
Q43.3	Angeborene Fehlbildungen, die Darmfixation betreffen	S36.53	Verletzung Colon descendens
Q43.40	Duplikatur Dünndarm	S36.54	Verletzung Colon sigmoideum
Q43.41	Duplikatur Kolon	S36.59	Verletzung sonst u mehrere Teile Dickdarm
Q43.42	Duplikatur Rektum	S36.6	Verletzung Rektum
Q43.49	Duplikatur Darm, nnbez	S36.7	Verletzung mehrerer intraabdominaler Organe
Q43.5	Ektopia ani	S36.81	Verletzung Peritoneum
Q43.6	Angeborene Fistel Rektum u Anus	S36.82	Verletzung Mesenterium
Q43.7	Kloakenpersistenz	S36.9	Verletzung eines nnbez intraabdominalen Organes
Q43.8	Sonst nbez angeborene Fehlbildungen Darm	T18.1	Fremdkörper im Ösophagus
Q43.9	Angeborene Fehlbildung Darm, nnbez	T18.2	Fremdkörper im Magen
Q45.8	Sonst nbez angeborene Fehlbildungen Verdauungssystem	T18.3	Fremdkörper im Dünndarm
Q45.9	Angeborene Fehlbildung Verdauungssystem, nnbez	T18.4	Fremdkörper im Dickdarm
Q79.2	Exomphalus	T18.5	Fremdkörper in Anus u Rektum
Q79.3	Gastroschisis	T18.8	Fremdkörper an sonst u mehr Lok Verdauungstrakt
Q79.4	Bauchdeckenaplasie-Syndrom	T18.9	Fremdkörper im Verdauungstrakt, Teil nnbez
Q79.5	Sonst angeborene Fehlbildung Bauchdecke	T28.1	Verbrennung des Ösophagus
Q89.3	Situs inversus	T28.2	Verbrennung sonstige Teile Verdauungstrakt
R10.0	Akutes Abdomen	T28.6	Verätzung des Ösophagus
R10.1	Schmerzen im Bereich Oberbauch	T28.7	Verätzung sonstiger Teile des Verdauungstraktes
R10.3	Schmerzen m Lok in and Teilen Unterbauch	Z43.1	Versorgung Gastrostoma
R10.4	Sonstige u nnbez Bauchschmerzen	Z43.2	Versorgung Ileostoma
R11	Übelkeit u Erbrechen	Z43.3	Versorgung Kolostoma
R12	Sodbrennen	Z43.4	Versorgung and künstl Körperöffnungen Verdauungstrakt
R13.0	Dysphagie m Beaufsichtigungspflicht b Nahrungsaufnahme	Z46.5	Versorg/Anpass Ileostoma od von so Vorricht i MDTrakt

### Hauptdiagnose G46-3

K20	Ösophagitis	K21.9	Gastroösophageale RefluxKH oh Ösophagitis
K21.0	Gastroösophageale RefluxKH m Ösophagitis		

### Prozedur G46-4

42.22†↔	Ösophagoskopie durch ein künstliches Stoma	43.41.20†↔	Endsk Exz o Dstr v Läs o Gw a Mg, El, Thrm o Krykoag
42.23†↔	Sonstige Ösophagoskopie	43.41.29†↔	Endosk Exz o Destr von Läs o Gew a Mag, So Verfahren
42.24†↔	Geschlossene [endoskopische] Biopsie am Ösophagus	43.41.99†↔	Endosk Exz oder Destr von Läs oder Gew a Mag, sonstige
42.92†↔	Dilatation des Ösophagus	44.13†↔	Sonstige Gastroskopie
43.11†↔	Perkutane [endoskopische] Gastrostomie [PEG]	44.14†↔	Geschlossene [endoskopische] Biopsie am Magen
43.41.00†↔	Endosk Exz oder Destr von Läs oder Gew a Mag, n.n.bez.	44.22†↔	Endoskopische Dilatation des Pylorus
43.41.10†↔	Endoskopische Mukosaresektion Magen	44.63.10†↔	Verschluss einer anderen Magenfistel, endoskopisch

- 44.99.00†↔ Sonstige Magenoperationen, n.n.bez.  
 44.99.10†↔ Sonstige Magenoperationen, Bougierung am Magen, endoskopisch  
 44.99.20†↔ Sonstige Magop, EndoLoop und Clippen a Mag, endosk  
 44.99.30†↔ Sonstige Magenoperationen, Injektion am Magen, endoskopisch  
 44.99.50†↔ So Magop, Einl o Wechs e Ni selbexp Proth a Mag, endosk  
 44.99.60†↔ So Magop, Einl o Wechsel e selbexp Proth a Mag, endosk  
 44.99.70†↔ Sonstige Magop, Entf e Prothese aus d Mag, endosk  
 44.99.90†↔ Sonstige Magop, Sonstige endosk Magop  
 45.12†↔ Endoskopie am Dünndarm durch ein künstliches Stoma  
 45.13.00†↔ Sonstige Endoskopie am Dünndarm, n.n.bez.  
 45.13.10†↔ Ösophagogastrroduodenoskopie  
 45.13.20†↔ Telemetrische Kapselendoskopie des Dünndarms  
 45.13.30†↔ Enteroskopie einfach  
 45.13.31†↔ Enteroskopie Ballon-assistiert  
 45.13.99†↔ Sonstige Endoskopie am Dünndarm, sonstige  
 45.14†↔ Geschlossene [endoskopische] Biopsie am Dünndarm  
 45.16†↔ Ösophagogastrroduodenoskopie [EGD] mit geschlossener Biopsie  
 45.17†↔ Diagn Intstnskie (Endskpie d tief Jjnms u lleums)  
 50.11†↔ Geschlossene [Nadel-] Biopsie an der Leber  
 98.02†↔ Entf eines intralum FK vom Ösoph ohne Inzision  
 98.03†↔ Entf e intralum FK von Mag und Dünnd ohne Inzis

## Prozedur G46-5

- 42.09.10†↔ Andere Inzision am Ösophagus, endoskopisch  
 42.33.00†↔ Endsk Exz o Dstr v Läs o Gw aus d Ösphgs, n.n.bz.  
 42.33.10†↔ Endoskopische Mukosaresektion Ösophagus  
 42.33.20†↔ Endsk Exz o Dstr v Läs o Gw a Osph, El, Thrm u Kryoaabl  
 42.33.21†↔ Endsk Exz o Dstr v Läs o Gew a Oesoph, Photodyn Ther  
 42.33.22†↔ Endsk Exz o Dstr von Läs o Gew a Oesophagus, Laser  
 42.33.29†↔ Endsk Exz o Dstr von Läs o Gew a Oesoph, So Verfahren  
 42.33.30†↔ Endoskopisches Einbr e strahlenden Appl a Ösophagus  
 42.33.99†↔ Endsk Exz o Dstr von Läs o Gew aus d Ösophagus, So  
 42.7x.10†↔ Ösophagomyotomie, endoskopisch  
 42.7x.20†↔ Ösophagomyotomie, pharyngozerikal, endoskopisch  
 42.7x.30†↔ Ösophago-Gastroomyotomie, endoskopisch  
 42.81.00†↔ Einsetzen eines permanenten Tubus in den Ösophagus, n.n.bez.  
 42.81.10†↔ Enstz u Wchs e N slbpx Prth (prm Tb) i D Ösphgs, endsk  
 42.81.11†↔ Enstz u Wchs v 2 N slbpx Prth (prm Tb) i D Ösphgs, endsk  
 42.81.12†↔ Enstz u Wchs v mhr als 2 N slbpx Prth (prm Tb) i D Ösphgs, endsk  
 42.81.40†↔ Enstz u Wchs e slbpx Prth (prm Tb) i D Ösphgs, endsk  
 42.81.41†↔ Enstz u Wchs v 2 slbpx Prth (prm Tb) i D Ösphgs, endsk  
 42.81.99†↔ Einsetzen eines permanenten Tubus in den Ösophagus, sonstige  
 42.88.10†↔ Entfernung von Prothesen aus dem Ösophagus, endoskopisch  
 42.99.20†↔ S Op a Ösphgs, Antrfixvrfrhm a Ösphgs, endsk  
 43.41.00†↔ Endsk Exz oder Dstr von Läs oder Gew a Mag, n.n.bez.  
 43.41.10†↔ Endoskopische Mukosaresektion Magen  
 43.41.20†↔ Endsk Exz o Dstr v Läs o Gw a Mg, El, Thrm o Kryokoag  
 43.41.29†↔ Endsk Exz o Dstr von Läs o Gew a Mag, So Verfahren  
 43.41.99†↔ Endsk Exz oder Dstr von Läs oder Gew a Mag, sonstige  
 44.32†↔ Perkutane [endoskopische] Gastrojejunostomie  
 44.43.00†↔ Endoskopische Blutstillung in Magen oder Duodenum, n.n.bez.  
 44.43.10†↔ Endsk Bltstill i Mg o Duod, Endsk Sklrs v Fndsvr  
 44.43.20†↔ Endsk Blutstill i Mag o Duod, Endsk Ligat v Fundusvar  
 44.43.99†↔ Endoskopische Blutstillung in Magen oder Duodenum, sonstige  
 44.63.10†↔ Verschluss einer anderen Magenfistel, endoskopisch  
 44.99.00†↔ Sonstige Magenoperationen, n.n.bez.  
 44.99.10†↔ Sonstige Magenoperationen, Bougierung am Magen, endoskopisch  
 44.99.20†↔ Sonstige Magop, EndoLoop und Clippen a Mag, endosk  
 44.99.30†↔ Sonstige Magenoperationen, Injektion am Magen, endoskopisch  
 44.99.40†↔ Sonstige Magop, Transgastrale Drain e Pankrzyst, endosk  
 44.99.50†↔ So Magop, Einl o Wechs e Ni selbexp Proth a Mag, endosk  
 44.99.60†↔ So Magop, Einl o Wechsel e selbexp Proth a Mag, endosk  
 44.99.70†↔ Sonstige Magop, Entf e Prothese aus d Mag, endosk  
 44.99.90†↔ Sonstige Magop, Sonstige endosk Magop  
 45.00†↔ Inzision am Darm, n.n.bez.  
 45.30.00†↔ Endsk Exzision oder Dstr e Läsion im Duod, n.n.bez.  
 45.30.10†↔ Endoskopische Mukosaresektion im Duodenum  
 45.30.11†↔ Endoskopische Exzision einer Läsion im Duodenum  
 45.30.20†↔ Endsk Dstr e Läs i Duod, El, Thermo oder Kryokoag  
 45.30.29†↔ Sonstige endoskopische Destruktion einer Läsion im Duodenum  
 45.30.99†↔ Endsk Exzision oder Dstr e Läsion im Duod, sonstige  
 46.32†↔ Perkutane [endoskopische] Jejunostomie [PEJ]  
 46.72.00†↔ Verschluss einer Duodenalfistel, n.n.bez.  
 46.72.10†↔ Verschluss einer Duodenalfistel, endoskopisch  
 46.72.99†↔ Verschluss einer Duodenalfistel, sonstige  
 46.74.00†↔ Verschluss einer Dünndarmfistel, ausgenommen Duodenum, n.n.bez.  
 46.74.10†↔ Verschluss einer Dünndfist, ausgen Duod, endoskopisch  
 46.74.99†↔ Verschluss einer Dünndarmfistel, ausgenommen Duodenum, sonstige  
 46.99.40†↔ So Op a Darm, Transduodenale Drain e Pankrzyst, endosk  
 52.01†↔ Drainage einer Pankreaszyste durch Katheter  
 97.02†↔ Ersetzen eines Gastrostomietubus  
 97.03†↔ Ersetzen von Sonde oder Enterostomievorrichtung im Dünndarm  
 XX.CH†↔ Kein spezifischer Kode im CHOP

## Prozedur G46-6

- 42.22†↔ Ösophagoskopie durch ein künstliches Stoma  
 42.92†↔ Dilatation des Ösophagus  
 43.41.00†↔ Endsk Exz oder Dstr von Läs oder Gew a Mag, n.n.bez.  
 43.41.10†↔ Endoskopische Mukosaresektion Magen  
 43.41.20†↔ Endsk Exz o Dstr v Läs o Gw a Mg, El, Thrm o Kryokoag  
 43.41.29†↔ Endsk Exz o Dstr von Läs o Gew a Mag, So Verfahren  
 43.41.99†↔ Endsk Exz oder Dstr von Läs oder Gew a Mag, sonstige  
 44.22†↔ Endoskopische Dilatation des Pylorus  
 44.63.10†↔ Verschluss einer anderen Magenfistel, endoskopisch  
 44.99.00†↔ Sonstige Magenoperationen, n.n.bez.  
 44.99.10†↔ Sonstige Magenoperationen, Bougierung am Magen, endoskopisch  
 44.99.20†↔ Sonstige Magop, EndoLoop und Clippen a Mag, endosk  
 44.99.30†↔ Sonstige Magenoperationen, Injektion am Magen, endoskopisch  
 44.99.50†↔ So Magop, Einl o Wechs e Ni selbexp Proth a Mag, endosk  
 44.99.60†↔ So Magop, Einl o Wechsel e selbexp Proth a Mag, endosk  
 44.99.70†↔ Sonstige Magop, Entf e Prothese aus d Mag, endosk  
 44.99.90†↔ Sonstige Magop, Sonstige endosk Magop  
 45.12†↔ Endoskopie am Dünndarm durch ein künstliches Stoma  
 50.11†↔ Geschlossene [Nadel-] Biopsie an der Leber  
 98.02†↔ Entf eines intralum FK vom Ösoph ohne Inzision  
 98.03†↔ Entf e intralum FK von Mag und Dünnd ohne Inzis

## Prozedur G46-7

- 42.09.10†↔ Andere Inzision am Ösophagus, endoskopisch  
 42.22†↔ Ösophagoskopie durch ein künstliches Stoma  
 42.33.00†↔ Endsk Exz o Dstr v Läs o Gw aus d Ösphgs, n.n.bz.  
 42.33.10†↔ Endoskopische Mukosaresektion Ösophagus  
 42.33.20†↔ Endsk Exz o Dstr v Läs o Gw a Osph, El, Thrm u Kryoaabl  
 42.33.21†↔ Endsk Exz o Dstr v Läs o Gew a Oesoph, Photodyn Ther



- 42.33.22†↔ Endosk Exz o Destr von Läs o Gew a Oesophagus, Laser  
 42.33.29†↔ Endosk Exz o Destr von Läs o Gew a Oesoph, So Verfahren  
 42.33.30†↔ Endoskopisches Einbr e strahlenden Appl a Ösophagus  
 42.33.99†↔ Endosk Exz o Destr von Läs o Gew aus d Ösophagus, So  
 42.7x.10†↔ Ösophagomyotomie, endoskopisch  
 42.7x.20†↔ Ösophagomyotomie, pharyngozerikal, endoskopisch  
 42.7x.30†↔ Ösophago-Gastromyotomie, endoskopisch  
 42.81.00†↔ Einsetzen eines permanenten Tubus in den Ösophagus, n.n.bez.  
 42.81.10†↔ Entz u Wchs e N slbpx Prth (prm Tb) i D Ösphgs, endsk  
 42.81.11†↔ Entz u Wchs v 2 N slbpx Prth (prm Tb) i D Ösphgs, endsk  
 42.81.12†↔ Entz u Wchs v mhr als 2 N slbpx Prth (prm Tb) i D Ösphgs, endsk  
 42.81.40†↔ Entz u Wchs e slbpx Prth (prm Tb) i D Ösphgs, endsk  
 42.81.41†↔ Entz u Wchs v 2 slbpx Prth (prm Tb) i D Ösphgs, endsk  
 42.81.99†↔ Einsetzen eines permanenten Tubus in den Ösophagus, sonstige  
 42.88.10†↔ Entfernung von Prothesen aus dem Ösophagus, endoskopisch  
 42.92†↔ Dilatation des Ösophagus  
 42.99.20†↔ S Op a Ösphgs, Antrfixvrfrhnn a Ösphgs, endsk  
 43.41.00†↔ Endosk Exz oder Destr von Läs oder Gew a Mag, n.n.bez.  
 43.41.10†↔ Endoskopische Mukosaresektion Magen  
 43.41.20†↔ Endsk Exz o Dstr v Läs o Gw a Mg, El, Thrm o Krykoag  
 43.41.29†↔ Endosk Exz o Destr von Läs o Gew a Mag, So Verfahren  
 43.41.99†↔ Endosk Exz oder Destr von Läs oder Gew a Mag, sonstige  
 44.22†↔ Endoskopische Dilatation des Pylorus  
 44.32†↔ Perkutane [endoskopische] Gastrojejunostomie  
 44.43.00†↔ Endoskopische Blutstillung in Magen oder Duodenum, n.n.bez.  
 44.43.10†↔ Endsk Bltstill i Mg o Duod, Endsk Sklrs v Fndsvr  
 44.43.20†↔ Endosk Blutstill i Mag o Duod, Endosk Ligat v Fundusvar  
 44.43.99†↔ Endoskopische Blutstillung in Magen oder Duodenum, sonstige  
 44.63.10†↔ Verschluss einer anderen Magenfistel, endoskopisch  
 44.99.00†↔ Sonstige Magenoperationen, n.n.bez.  
 44.99.10†↔ Sonstige Magenoperationen, Bougierung am Magen, endoskopisch  
 44.99.20†↔ Sonstige Magop, EndoLoop und Clippen a Mag, endosk  
 44.99.30†↔ Sonstige Magenoperationen, Injektion am Magen, endoskopisch  
 44.99.40†↔ Sonstige Magop, Transgastrale Drain e Pankrzyst, endosk  
 44.99.50†↔ So Magop, Einl o Wechs e Ni selbexp Proth a Mag, endosk  
 44.99.60†↔ So Magop, Einl o Wechsel e selbexp Proth a Mag, endosk  
 44.99.70†↔ Sonstige Magop, Entf e Prothese aus d Mag, endosk  
 44.99.90†↔ Sonstige Magop, Sonstige endosk Magop  
 45.00†↔ Inzision am Darm, n.n.bez.  
 45.12†↔ Endoskopie am Dünndarm durch ein künstliches Stoma  
 45.30.00†↔ Endosk Exzision oder Destr e Läsion im Duod, n.n.bez.  
 45.30.10†↔ Endoskopische Mukosaresektion im Duodenum  
 45.30.11†↔ Endoskopische Exzision einer Läsion im Duodenum  
 45.30.20†↔ Endosk Destr e Läs i Duod, El, Thermo oder Krykoag  
 45.30.29†↔ Sonstige endoskopische Destruktion einer Läsion im Duodenum  
 45.30.99†↔ Endosk Exzision oder Destr e Läsion im Duod, sonstige  
 46.32†↔ Perkutane [endoskopische] Jejunostomie [PEJ]  
 46.72.00†↔ Verschluss einer Duodenalfistel, n.n.bez.  
 46.72.10†↔ Verschluss einer Duodenalfistel, endoskopisch  
 46.72.99†↔ Verschluss einer Duodenalfistel, sonstige  
 46.74.00†↔ Verschluss einer Dünndarmfistel, ausgenommen Duodenum, n.n.bez.  
 46.74.10†↔ Verschluss einer Dünndfist, ausgen Duod, endoskopisch  
 46.74.99†↔ Verschluss einer Dünndarmfistel, ausgenommen Duodenum, sonstige  
 46.99.40†↔ So Op a Darm, Transduodenale Drain e Pankrzyst, endosk  
 50.11†↔ Geschlossene [Nadel-] Biopsie an der Leber  
 52.01†↔ Drainage einer Pankreaszyste durch Katheter  
 97.02†↔ Ersetzen eines Gastrostomietubus  
 97.03†↔ Ersetzen von Sonde oder Enterostomievorrichtung im Dünndarm  
 98.02†↔ Entf eines intralum FK vom Ösoph ohne Inzision  
 98.03†↔ Entf e intralum FK von Mag und Dünnd ohne Inzisi

**Prozedur G46-8**

- 42.99.20†↔ S Op a Ösphgs, Antrfixvrfrhnn a Ösphgs, endsk

**Prozedur G46-9**

- 42.09.10†↔ Andere Inzision am Ösophagus, endoskopisch  
 42.33.00†↔ Endsk Exz o Dstr v Läs o Gw aus d Ösphgs, n.n.bz.  
 42.33.10†↔ Endoskopische Mukosaresektion Ösophagus  
 42.33.20†↔ Endsk Exz o Dstr v Läs o Gw a Osph, El, Thrm u Kryoabl  
 42.33.21†↔ Endosk Exz o Destr v Läs o Gew a Oesoph, Photodyn Ther  
 42.33.22†↔ Endosk Exz o Destr von Läs o Gew a Oesophagus, Laser  
 42.33.29†↔ Endosk Exz o Destr von Läs o Gew a Oesoph, So Verfahren  
 42.33.30†↔ Endoskopisches Einbr e strahlenden Appl a Ösophagus  
 42.33.99†↔ Endosk Exz o Destr von Läs o Gew aus d Ösophagus, So  
 42.7x.10†↔ Ösophagomyotomie, endoskopisch  
 42.7x.20†↔ Ösophagomyotomie, pharyngozerikal, endoskopisch  
 42.7x.30†↔ Ösophago-Gastromyotomie, endoskopisch  
 42.81.00†↔ Einsetzen eines permanenten Tubus in den Ösophagus, n.n.bez.  
 42.81.10†↔ Entz u Wchs e N slbpx Prth (prm Tb) i D Ösphgs, endsk  
 42.81.11†↔ Entz u Wchs v 2 N slbpx Prth (prm Tb) i D Ösphgs, endsk  
 42.81.12†↔ Entz u Wchs v mhr als 2 N slbpx Prth (prm Tb) i D Ösphgs, endsk  
 42.81.40†↔ Entz u Wchs e slbpx Prth (prm Tb) i D Ösphgs, endsk  
 42.81.41†↔ Entz u Wchs v 2 slbpx Prth (prm Tb) i D Ösphgs, endsk  
 42.81.99†↔ Einsetzen eines permanenten Tubus in den Ösophagus, sonstige  
 42.88.10†↔ Entfernung von Prothesen aus dem Ösophagus, endoskopisch  
 42.99.20†↔ S Op a Ösphgs, Antrfixvrfrhnn a Ösphgs, endsk  
 43.41.00†↔ Endosk Exz oder Destr von Läs oder Gew a Mag, n.n.bez.  
 43.41.10†↔ Endoskopische Mukosaresektion Magen  
 43.41.20†↔ Endsk Exz o Dstr v Läs o Gw a Mg, El, Thrm o Krykoag  
 43.41.29†↔ Endosk Exz o Destr von Läs o Gew a Mag, So Verfahren  
 43.41.99†↔ Endosk Exz oder Destr von Läs oder Gew a Mag, sonstige  
 44.22†↔ Endoskopische Dilatation des Pylorus  
 44.32†↔ Perkutane [endoskopische] Jejunostomie [PEJ]  
 44.43.00†↔ Endoskopische Blutstillung in Magen oder Duodenum, n.n.bez.  
 44.43.10†↔ Endsk Bltstill i Mg o Duod, Endsk Sklrs v Fndsvr  
 44.43.20†↔ Endosk Blutstill i Mag o Duod, Endosk Ligat v Fundusvar  
 44.43.99†↔ Endoskopische Blutstillung in Magen oder Duodenum, sonstige  
 44.63.10†↔ Verschluss einer anderen Magenfistel, endoskopisch  
 44.99.00†↔ Sonstige Magenoperationen, n.n.bez.  
 44.99.10†↔ Sonstige Magenoperationen, Bougierung am Magen, endoskopisch  
 44.99.20†↔ Sonstige Magop, EndoLoop und Clippen a Mag, endosk  
 44.99.30†↔ Sonstige Magenoperationen, Injektion am Magen, endoskopisch  
 44.99.40†↔ Sonstige Magop, Transgastrale Drain e Pankrzyst, endosk  
 44.99.50†↔ So Magop, Einl o Wechs e Ni selbexp Proth a Mag, endosk  
 44.99.60†↔ So Magop, Einl o Wechsel e selbexp Proth a Mag, endosk  
 44.99.70†↔ Sonstige Magop, Entf e Prothese aus d Mag, endosk  
 44.99.90†↔ Sonstige Magop, Sonstige endosk Magop  
 45.00†↔ Inzision am Darm, n.n.bez.  
 45.30.00†↔ Endosk Exzision oder Destr e Läsion im Duod, n.n.bez.  
 45.30.10†↔ Endoskopische Mukosaresektion im Duodenum  
 45.30.11†↔ Endoskopische Exzision einer Läsion im Duodenum  
 45.30.20†↔ Endosk Destr e Läs i Duod, El, Thermo oder Krykoag  
 45.30.29†↔ Sonstige endoskopische Destruktion einer Läsion im Duodenum  
 45.30.99†↔ Endosk Exzision oder Destr e Läsion im Duod, sonstige  
 46.32†↔ Perkutane [endoskopische] Jejunostomie [PEJ]  
 46.72.00†↔ Verschluss einer Duodenalfistel, n.n.bez.  
 46.72.10†↔ Verschluss einer Duodenalfistel, endoskopisch  
 46.72.99†↔ Verschluss einer Duodenalfistel, sonstige

- |            |   |         |   |
|------------|---|---------|---|
| 46.74.00†↔ | Verschluss einer Dünndarmfistel, ausgenommen Duodenum, n.n.bez. | 52.01†↔ | Drainage einer Pankreaszyste durch Katheter                 |
| 46.74.10†↔ | Verschluss einer Dünndfist, ausgen Duod, endoskopisch           | 97.02†↔ | Ersetzen eines Gastrostomietubus                            |
| 46.74.99†↔ | Verschluss einer Dünndarmfistel, ausgenommen Duodenum, sonstige | 97.03†↔ | Ersetzen von Sonde oder Enterostomievorrichtung im Dünndarm |
| 46.99.40†↔ | So Op a Darm, Transduodenale Drain e Pankrzyst, endosk          |         |   |

### Prozedur G46-10

- |            |  |            |   |
|------------|--|------------|---|
| 42.22†↔    | Ösophagoskopie durch ein künstliches Stoma                   | 44.99.30†↔ | Sonstige Magenoperationen, Injektion am Magen, endoskopisch |
| 42.23†↔    | Sonstige Ösophagoskopie                                      | 44.99.50†↔ | So Magop, Einl o Wechs e Ni selbexp Proth a Mag, endosk     |
| 42.24†↔    | Geschlossene [endoskopische] Biopsie am Ösophagus            | 44.99.60†↔ | So Magop, Einl o Wechsel e selbexp Proth a Mag, endosk      |
| 42.92†↔    | Dilatation des Ösophagus                                     | 44.99.70†↔ | Sonstige Magop, Entf e Prothese aus d Mag, endosk           |
| 42.99.20†↔ | S Op a Ösphgs, Antrflxvrfrhnn a Ösphgs, endsk                | 44.99.90†↔ | Sonstige Magop, Sonstige endosk Magop                       |
| 43.11†↔    | Perkutane [endoskopische] Gastrostomie [PEG]                 | 45.12†↔    | Endoskopie am Dünndarm durch ein künstliches Stoma          |
| 43.41.00†↔ | Endosk Exz oder Destr von Läs oder Gew a Mag, n.n.bez.       | 45.13.00†↔ | Sonstige Endoskopie am Dünndarm, n.n.bez.                   |
| 43.41.10†↔ | Endoskopische Mukosaresektion Magen                          | 45.13.10†↔ | Ösophagogastroduodenoskopie                                 |
| 43.41.20†↔ | Endsk Exz o Dstr v Läs o Gw a Mg, El, Thrm o Krykoag         | 45.13.20†↔ | Telemetrische Kapselendoskopie des Dünndarms                |
| 43.41.29†↔ | Endosk Exz o Destr von Läs o Gew a Mag, So Verfahren         | 45.13.30†↔ | Enteroskopie einfach  |
| 43.41.99†↔ | Endosk Exz oder Destr von Läs oder Gew a Mag, sonstige       | 45.13.31†↔ | Enteroskopie Ballon-assistiert                              |
| 44.13†↔    | Sonstige Gastroskopie  | 45.13.99†↔ | Sonstige Endoskopie am Dünndarm, sonstige                   |
| 44.14†↔    | Geschlossene [endoskopische] Biopsie am Magen                | 45.14†↔    | Geschlossene [endoskopische] Biopsie am Dünndarm            |
| 44.22†↔    | Endoskopische Dilatation des Pylorus                         | 45.16†↔    | Ösophagogastroduodenoskopie [EGD] mit geschlossener Biopsie |
| 44.63.10†↔ | Verschluss einer anderen Magenfistel, endoskopisch           | 45.17†↔    | Diagn Intstnskpie (Endskpie d tief Jjnms u Ileums)          |
| 44.99.00†↔ | Sonstige Magenoperationen, n.n.bez.                          | 50.11†↔    | Geschlossene [Nadel-] Biopsie an der Leber                  |
| 44.99.10†↔ | Sonstige Magenoperationen, Bougierung am Magen, endoskopisch | 98.02†↔    | Entf eines intralum FK vom Ösoph ohne Inzision              |
| 44.99.20†↔ | Sonstige Magop, EndoLoop und Clippen a Mag, endosk           | 98.03†↔    | Entf e intralum FK von Mag und Dünnd ohne Inzisi            |

### Prozedur G46-11

- |            |                        |            |                        |
|------------|------------------------|------------|------------------------|
| 93.92.10†↔ | Intravenöse Anästhesie | 93.92.12†↔ | Balancierte Anästhesie |
| 93.92.11†↔ | Inhalationsanästhesie  |            |                        |

### ADRG G47

#### Andere Gastroskopie bei schweren Krankheiten der Verdauungsorgane ohne äusserst schwere oder schwere CC oder Gastroskopie, Alter < 15 Jahre

Prozedur in Tabelle G47-3 oder Hauptdiagnose in Tabelle G47-1 und Prozedur in Tabelle G47-4 oder Hauptdiagnose in Tabelle G47-2 und Prozedur in Tabelle G47-5 oder Alter < 15 Jahre und mindestens eine Prozedur in Tabelle G47-6

### DRG G47Z

#### Andere Gastroskopie bei schweren Krankheiten der Verdauungsorgane ohne äusserst schwere oder schwere CC oder Gastroskopie, Alter < 15 Jahre

### Hauptdiagnose G47-1

- |       |   |        |  |
|-------|---|--------|--|
| C15.0 | Bösartige Neubildung: Zervikaler Ösophagus              | C18.0  | Bösartige Neubildung: Zäkum                                |
| C15.1 | Bösartige Neubildung: Thorakaler Ösophagus              | C18.1  | Bösartige Neubildung: Appendix vermiformis                 |
| C15.2 | Bösartige Neubildung: Abdominaler Ösophagus             | C18.2  | Bösartige Neubildung: Colon ascendens                      |
| C15.3 | Bösartige Neubildung: Ösophagus, oberes Drittel         | C18.3  | Bösartige Neubildung: Flexura coli dextra [hepatica]       |
| C15.4 | Bösartige Neubildung: Ösophagus, mittleres Drittel      | C18.4  | Bösartige Neubildung: Colon transversum                    |
| C15.5 | Bösartige Neubildung: Ösophagus, unteres Drittel        | C18.5  | Bösartige Neubildung: Flexura coli sinistra [lienalis]     |
| C15.8 | BNB: Ösophagus, mehrere Teilbereiche überlappend        | C18.6  | Bösartige Neubildung: Colon descendens                     |
| C15.9 | Bösartige Neubildung: Ösophagus, nicht näher bezeichnet | C18.7  | Bösartige Neubildung: Colon sigmoideum                     |
| C16.0 | Bösartige Neubildung: Kardia                            | C18.8  | BNB: Kolon, mehrere Teilbereiche überlappend               |
| C16.1 | Bösartige Neubildung: Fundus ventriculi                 | C18.9  | Bösartige Neubildung: Kolon, nicht näher bezeichnet        |
| C16.2 | Bösartige Neubildung: Corpus ventriculi                 | C19    | Bösartige Neubildung am Rektosigmoid, Übergang             |
| C16.3 | Bösartige Neubildung: Antrum pyloricum                  | C20    | Bösartige Neubildung des Rektums                           |
| C16.4 | Bösartige Neubildung: Pylorus                           | K50.0  | Crohn-KH Dünndarm  |
| C16.5 | BNB: Kleine Kurvatur des Magens, nicht näher bezeichnet | K50.1  | Crohn-KH Dickdarm  |
| C16.6 | BNB: Große Kurvatur des Magens, nicht näher bezeichnet  | K50.80 | Crohn-Krankheit Magen                                      |
| C16.8 | BNB: Magen, mehrere Teilbereiche überlappend            | K50.81 | Crohn-Krankheit Speiseröhre                                |
| C16.9 | Bösartige Neubildung: Magen, nicht näher bezeichnet     | K50.82 | Crohn-Kh Speiseröhre u Mag-Darmtrakt, mehr Teilber betreff |
| C17.0 | Bösartige Neubildung: Duodenum                          | K50.88 | Sonstige Crohn-KH  |
| C17.1 | Bösartige Neubildung: Jejunum                           | K50.9  | Crohn-KH, nnbez  |
| C17.2 | Bösartige Neubildung: Ileum                             | K51.0  | Ulzeröse (chronische) Pankolitis                           |
| C17.3 | Bösartige Neubildung: Meckel-Divertikel                 | K51.2  | Ulzeröse (chronische) Proktitis                            |
| C17.8 | BNB: Dünndarm, mehrere Teilbereiche überlappend         | K51.3  | Ulzeröse (chronische) Rektosigmoiditis                     |
| C17.9 | Bösartige Neubildung: Dünndarm, nicht näher bezeichnet  | K51.4  | Inflammatorische Polypen des Kolons                        |

K51.5	Linksseitige Kolitis	K51.9	Colitis ulcerosa, nnbez
K51.8	Sonstige Colitis ulcerosa		

**Hauptdiagnose G47-2**

C15.0	Bösartige Neubildung: Zervikaler Ösophagus	K25.0	Ulcus ventriculi, akut, m Blutung
C15.1	Bösartige Neubildung: Thorakaler Ösophagus	K25.1	Ulcus ventriculi, akut, m Perforation
C15.2	Bösartige Neubildung: Abdominaler Ösophagus	K25.2	Ulcus ventriculi, akut, m Blutg u Perf
C15.3	Bösartige Neubildung: Ösophagus, oberes Drittel	K25.3	Ulcus ventriculi, akut, oh Blutg od Perf
C15.4	Bösartige Neubildung: Ösophagus, mittleres Drittel	K25.4	Ulcus ventriculi, chron od nnbez, m Blutung
C15.5	Bösartige Neubildung: Ösophagus, unteres Drittel	K25.5	Ulcus ventriculi, chron od nnbez, m Perf
C15.8	BNB: Ösophagus, mehrere Teilbereiche überlappend	K25.6	Ulcus ventriculi, chron od nnbez, m Blutg u Perfor
C15.9	Bösartige Neubildung: Ösophagus, nicht näher bezeichnet	K25.7	Ulcus ventriculi, chron, oh Blutg od Perf
C16.0	Bösartige Neubildung: Kardias	K25.9	Ulcus ventriculi, wd akut n chron, oh Blutg/Perfor
C16.1	Bösartige Neubildung: Fundus ventriculi	K26.0	Ulcus duodeni, akut, m Blutung
C16.2	Bösartige Neubildung: Corpus ventriculi	K26.1	Ulcus duodeni, akut, m Perforation
C16.3	Bösartige Neubildung: Antrum pyloricum	K26.2	Ulcus duodeni, akut, m Blutung u Perforation
C16.4	Bösartige Neubildung: Pylorus	K26.3	Ulcus duodeni, akut, oh Blutg od Perf
C16.5	BNB: Kleine Krümmung des Magens, nicht näher bezeichnet	K26.4	Ulcus duodeni, chronisch od nnbez, m Blutung
C16.6	BNB: Große Krümmung des Magens, nicht näher bezeichnet	K26.5	Ulcus duodeni, chron od nnbez, m Perforation
C16.8	BNB: Magen, mehrere Teilbereiche überlappend	K26.6	Ulcus duodeni, chron od nnbez, m Blutg u Perfor
C16.9	Bösartige Neubildung: Magen, nicht näher bezeichnet	K26.7	Ulcus duodeni, chron, oh Blutg od Perf
C17.0	Bösartige Neubildung: Duodenum	K26.9	Ulcus duodeni, wd akut n chron, oh Blutg/Perfor
C17.1	Bösartige Neubildung: Jejunum	K27.0	Ulcus pepticum, Lok nnbez, akut, mit Blutung
C17.2	Bösartige Neubildung: Ileum	K27.1	Ulcus pepticum, Lok nnbez, akut, mit Perforation
C17.3	Bösartige Neubildung: Meckel-Divertikel	K27.2	Ulcus pepticum, Lok nnbez, akut, m Blutg u Perfor
C17.8	BNB: Dünndarm, mehrere Teilbereiche überlappend	K27.3	Ulcus pepticum, Lok nnbez, akut, oh Blutg od Perfor
C17.9	Bösartige Neubildung: Dünndarm, nicht näher bezeichnet	K27.4	Ulcus pepticum, Lok nnbez, chron od nnbez, m Blutg
C18.0	Bösartige Neubildung: Zäkum	K27.5	Ulcus pepticum, Lok nnbez, chron od nnbez, m Perfor
C18.1	Bösartige Neubildung: Appendix vermiformis	K27.6	Ulcus peptic, Lok nnbez, chron od nnbez, m Blutg/Perf
C18.2	Bösartige Neubildung: Colon ascendens	K27.7	Ulcus pepticum, Lok nnbez, chron, oh Blutg od Perfor
C18.3	Bösartige Neubildung: Flexura coli dextra [hepatica]	K27.9	Ulcus peptic, Lok nnbez, wd ak n chron, oh Blutg/Perf
C18.4	Bösartige Neubildung: Colon transversum	K28.0	Ulcus pepticum jejuni, akut, m Blutung
C18.5	Bösartige Neubildung: Flexura coli sinistra [lienalis]	K28.1	Ulcus pepticum jejuni, akut, m Perforation
C18.6	Bösartige Neubildung: Colon descendens	K28.2	Ulcus pepticum jejuni, akut, m Blutg u Perf
C18.7	Bösartige Neubildung: Colon sigmoideum	K28.3	Ulcus pepticum jejuni, akut, oh Blutg od Perf
C18.8	BNB: Kolon, mehrere Teilbereiche überlappend	K28.4	Ulcus pepticum jejuni, chron od nnbez, m Blutg
C18.9	Bösartige Neubildung: Kolon, nicht näher bezeichnet	K28.5	Ulcus pepticum jejuni, chron od nnbez, m Perfor
C19	Bösartige Neubildung am Rektosigmoid, Übergang	K28.6	Ulcus peptic jejuni, chron od nnbez, m Blutg u Perf
C20	Bösartige Neubildung des Rektums	K28.7	Ulcus pepticum jejuni, chron, oh Blutg/Perf
C21.0	Bösartige Neubildung: Anus, nicht näher bezeichnet	K28.9	Ulcus pepticum jejuni, wd ak n chron, oh Blutg/Perf
C21.1	Bösartige Neubildung: Analkanal	K29.0	Akute hämorrhagische Gastritis
C21.2	Bösartige Neubildung: Kloakenregion	K31.1	Hypertrophische Pylorusstenose b Erwachs
C21.8	BNB: Rektum, Anus u Analkanal, mehrere Teilber überlapp	K31.5	Duodenalverschluss
C26.0	BNB: Intestinaltrakt, Teil nicht näher bezeichnet	K31.82	Angiodysplasie Magen u Duodenum mit Blutung
C26.8	BNB: Verdauungssystem, mehrere Teilbereiche überlappend	K50.0	Crohn-KH Dünndarm
C26.9	BNB: Ungenau bezeichnete Lok des Verdauungssystems	K50.1	Crohn-KH Dickdarm
C45.1	Mesotheliom Peritoneum	K50.80	Crohn-Krankheit Magen
C48.1	Bösartige Neubildung: nbez Teile des Peritoneums	K50.81	Crohn-Krankheit Speiseröhre
C48.2	Bösartige Neubildung: Peritoneum, nicht näher bezeichnet	K50.82	Crohn-Kh Speiseröhre u Mag-Darmtrakt, mehr Teilber betreff
C48.8	BNB: Retroperitoneum u Peritoneum, mehr Teilber überlapp	K50.88	Sonstige Crohn-KH
C76.2	BNB ungenau bezeichneter Lokalisationen: Abdomen	K50.9	Crohn-KH, nnbez
C78.4	Sekundäre BNB Dünndarm	K51.0	Ulzeröse (chronische) Pankolitis
C78.5	Sekundäre BNB Dickdarm u Rektum	K51.2	Ulzeröse (chronische) Proktitis
C78.6	Sekundäre BNB Retroperitoneum u Peritoneum	K51.3	Ulzeröse (chronische) Rektosigmoiditis
C78.8	Sekundäre BNB so u nnbez Verdauungsorgane	K51.4	Inflammatorische Polypen des Kolons
D00.1	Carcinoma in situ Ösophagus	K51.5	Linksseitige Kolitis
D00.2	Carcinoma in situ Magen	K51.8	Sonstige Colitis ulcerosa
D01.0	Carcinoma in situ Kolon	K51.9	Colitis ulcerosa, nnbez
D01.1	Carcinoma in situ Rektosigmoid, Übergang	K55.22	Angiodysplasie Kolon: Mit Blutung
D01.2	Carcinoma in situ Rektum	K56.0	Paralytischer Ileus
D01.3	Carcinoma in situ Analkanal u Anus	K56.1	Invagination
D01.4	Carcinoma in situ so u nnbez Teile Darm	K56.2	Volvulus
D01.7	Carcinoma in situ sonst nbez Verdauungsorgane	K56.3	Gallensteinileus
D01.9	Carcinoma in situ Verdauungsorgan, nnbez	K56.4	Sonstige Obturation Darm
E16.4	Abnorme Gastrinsekretion	K56.5	Intestinale Adhäsionen [Briden] mit Ileus
E84.1	Zystische Fibrose mit Darmmanifestationen	K56.6	Sonstiger und nicht näher bezeichneter mechanischer Ileus
I85.0	Ösophagusvarizen m Blutung	K56.7	Ileus, nnbez
K22.1	Ösophagusulkus	K57.01	Divertikulose Dünndarm m Perfor, Abszess u Blutung
K22.6	Mallory-Weiss-Syndrom	K57.03	Divertikulitis Dünndarm m Perfor, Abszess u Blutung

K57.11	Divertikulose Dünndarm oh Perfor u Abszess, m Blutung	K57.91	Divertikulose Darm, Teil nnbez, oh Perf od Abszess, m Blut
K57.13	Divertikulitis Dünndarm oh Perfor u Abszess m Blutung	K57.93	Divertikulitis Darm, Teil nnbez, oh Perf od Abszess, m Blut
K57.21	Divertikulose Dickdarm m Perfor, Abszess u Blutung	K62.5	Hämorrhagie Anus u Rektum
K57.23	Divertikulitis Dickdarm m Perfor, Abszess u Blutung	K65.0	Akute Peritonitis
K57.31	Divertikulose Dickdarm oh Perfor od Abszess m Blutung	K65.8	Sonstige Peritonitis
K57.33	Divertikulitis Dickdarm oh Perfor od Abszess, m Blutung	K65.9	Peritonitis, nnbez
K57.41	Divertikulose Dünn- u Dickdarm m Perfor, Abszess u Blutung	K92.0	Hämatemesis
K57.43	Divertikulitis Dünn- u Dickdarm m Perfor, Abszess u Blutung	K92.1	Meläna
K57.51	Divertikulose Dünn- u Dickdarm oh Perfor od Abszess, m Blut	K92.2	Gastrointestinale Blutung, nnbez
K57.53	Divertikulitis Dünn- u Dickdarm oh Perfor, Abszess, m Blut	P76.2	Darmverschluss b Neugeborenen d eingedickte Milch
K57.81	Divertikulose Darm, Teil nnbez, m Perfor, Abszess u Blutung	Q43.0	Meckel-Divertikel
K57.83	Divertikulitis Darm, Teil nnbez, m Perfor, Abszess u Blutung		

### Prozedur G47-3

45.13.20†↔ Telemetrische Kapselendoskopie des Dünndarms

### Prozedur G47-4

42.22†↔	Ösophagoskopie durch ein künstliches Stoma	44.99.50†↔	So Magop, Einl o Wechs e Ni selbexp Proth a Mag, endosk
42.23†↔	Sonstige Ösophagoskopie	44.99.60†↔	So Magop, Einl o Wechsel e selbexp Proth a Mag, endosk
42.24†↔	Geschlossene [endoskopische] Biopsie am Ösophagus	44.99.70†↔	Sonstige Magop, Entf e Prothese aus d Mag, endosk
42.92†↔	Dilatation des Ösophagus	44.99.90†↔	Sonstige Magop, Sonstige endosk Magop
43.11†↔	Perkutane [endoskopische] Gastrostomie [PEG]	45.12†↔	Endoskopie am Dünndarm durch ein künstliches Stoma
43.41.00†↔	Endosk Exz oder Destr von Läs oder Gew a Mag, n.n.bez.	45.13.00†↔	Sonstige Endoskopie am Dünndarm, n.n.bez.
43.41.10†↔	Endoskopische Mukosaresektion Magen	45.13.10†↔	Ösophagogastroduodenoskopie
43.41.20†↔	Endsk Exz o Dstr v Läs o Gw a Mg, El, Thrm o Krykoag	45.13.20†↔	Telemetrische Kapselendoskopie des Dünndarms
43.41.29†↔	Endosk Exz o Destr von Läs o Gew a Mag, So Verfahren	45.13.30†↔	Enteroskopie einfach
43.41.99†↔	Endosk Exz oder Destr von Läs oder Gew a Mag, sonstige	45.13.31†↔	Enteroskopie Ballon-assistiert
44.13†↔	Sonstige Gastroskopie	45.13.99†↔	Sonstige Endoskopie am Dünndarm, sonstige
44.14†↔	Geschlossene [endoskopische] Biopsie am Magen	45.14†↔	Geschlossene [endoskopische] Biopsie am Dünndarm
44.22†↔	Endoskopische Dilatation des Pylorus	45.16†↔	Ösophagogastroduodenoskopie [EGD] mit geschlossener Biopsie
44.63.10†↔	Verschluss einer anderen Magenfistel, endoskopisch	45.17†↔	Diagn Intstnskipie (Endskpie d tief Jjnms u lleums)
44.99.00†↔	Sonstige Magenoperationen, n.n.bez.	50.11†↔	Geschlossene [Nadel-] Biopsie an der Leber
44.99.10†↔	Sonstige Magenoperationen, Bougierung am Magen, endoskopisch	98.02†↔	Entf eines intralum FK vom Ösoph ohne Inzision
44.99.20†↔	Sonstige Magop, EndoLoop und Clippen a Mag, endosk	98.03†↔	Entf e intralum FK von Mag und Dünnd ohne Inzis
44.99.30†↔	Sonstige Magenoperationen, Injektion am Magen, endoskopisch		

### Prozedur G47-5

42.22†↔	Ösophagoskopie durch ein künstliches Stoma	44.99.20†↔	Sonstige Magop, EndoLoop und Clippen a Mag, endosk
42.92†↔	Dilatation des Ösophagus	44.99.30†↔	Sonstige Magenoperationen, Injektion am Magen, endoskopisch
43.41.00†↔	Endosk Exz oder Destr von Läs oder Gew a Mag, n.n.bez.	44.99.50†↔	So Magop, Einl o Wechs e Ni selbexp Proth a Mag, endosk
43.41.10†↔	Endoskopische Mukosaresektion Magen	44.99.60†↔	So Magop, Einl o Wechsel e selbexp Proth a Mag, endosk
43.41.20†↔	Endsk Exz o Dstr v Läs o Gw a Mg, El, Thrm o Krykoag	44.99.70†↔	Sonstige Magop, Entf e Prothese aus d Mag, endosk
43.41.29†↔	Endosk Exz o Destr von Läs o Gew a Mag, So Verfahren	44.99.90†↔	Sonstige Magop, Sonstige endosk Magop
43.41.99†↔	Endosk Exz oder Destr von Läs oder Gew a Mag, sonstige	45.12†↔	Endoskopie am Dünndarm durch ein künstliches Stoma
44.22†↔	Endoskopische Dilatation des Pylorus	50.11†↔	Geschlossene [Nadel-] Biopsie an der Leber
44.63.10†↔	Verschluss einer anderen Magenfistel, endoskopisch	98.02†↔	Entf eines intralum FK vom Ösoph ohne Inzision
44.99.00†↔	Sonstige Magenoperationen, n.n.bez.	98.03†↔	Entf e intralum FK von Mag und Dünnd ohne Inzis
44.99.10†↔	Sonstige Magenoperationen, Bougierung am Magen, endoskopisch		

### Prozedur G47-6

42.09.10†↔	Andere Inzision am Ösophagus, endoskopisch	42.81.00†↔	Einsetzen eines permanenten Tubus in den Ösophagus, n.n.bez.
42.22†↔	Ösophagoskopie durch ein künstliches Stoma	42.81.10†↔	Enstz u Wchs e N slbexp Prth (prm Tb) i D Ösphgs, endsk
42.33.00†↔	Endsk Exz o Dstr v Läs o Gw aus d Ösphgs, n.n.bz.	42.81.11†↔	Enstz u Wchs v 2 N slbexp Prth (prm Tb) i D Ösphgs, endsk
42.33.10†↔	Endoskopische Mukosaresektion Ösophagus	42.81.12†↔	Enstz u Wchs v mhr als 2 N slbexp Prth (prm Tb) i D Ösphgs, endsk
42.33.20†↔	Endsk Exz o Dstr v Läs o Gw a Osph, El, Thrm u Kryoabl	42.81.40†↔	Enstz u Wchs e slbexp Prth (prm Tb) i D Ösphgs, endsk
42.33.21†↔	Endosk Exz o Destr v Läs o Gew a Oesoph, Photodyn Ther	42.81.41†↔	Enstz u Wchs v 2 slbexp Prth (prm Tb) i D Ösphgs, endsk
42.33.22†↔	Endosk Exz o Destr von Läs o Gew a Oesophagus, Laser	42.81.99†↔	Einsetzen eines permanenten Tubus in den Ösophagus, sonstige
42.33.29†↔	Endosk Exz o Destr von Läs o Gew a Oesoph, So Verfahren	42.88.10†↔	Entfernung von Prothesen aus dem Ösophagus, endoskopisch
42.33.30†↔	Endoskopisches Einbr e strahlenden Appl a Ösophagus	42.92†↔	Dilatation des Ösophagus
42.33.99†↔	Endosk Exz o Destr von Läs o Gew aus d Ösophagus, So	42.99.20†↔	S Op a Ösphgs, Antrfixvfrhrrn a Ösphgs, endsk
42.7x.10†↔	Ösophagomyotomie, endoskopisch	43.41.00†↔	Endosk Exz oder Destr von Läs oder Gew a Mag, n.n.bez.
42.7x.20†↔	Ösophagomyotomie, pharyngozerikal, endoskopisch		
42.7x.30†↔	Ösophago-Gastromyotomie, endoskopisch		

43.41.10†↔	Endoskopische Mukosaresektion Magen	45.30.00†↔	Endosk Exzision oder Destr e Läsion im Duod, n.n.bez.
43.41.20†↔	Endsk Exz o Dstr v Läs o Gw a Mg, El, Thrm o Krykoag	45.30.10†↔	Endoskopische Mukosaresektion im Duodenum
43.41.29†↔	Endosk Exz o Destr von Läs o Gew a Mag, So Verfahren	45.30.11†↔	Endoskopische Exzision einer Läsion im Duodenum
43.41.99†↔	Endosk Exz oder Destr von Läs oder Gew a Mag, sonstige	45.30.20†↔	Endosk Destr e Läs i Duod, El, Thermo oder Kryokoag
44.22†↔	Endoskopische Dilatation des Pylorus	45.30.29†↔	Sonstige endoskopische Destruktion einer Läsion im Duodenum
44.32†↔	Perkutane [endoskopische] Gastrojejunostomie	45.30.99†↔	Endosk Exzision oder Destr e Läsion im Duod, sonstige
44.43.00†↔	Endoskopische Blutstillung in Magen oder Duodenum, n.n.bez.	46.32†↔	Perkutane [endoskopische] Jejunostomie [PEJ]
44.43.10†↔	Endsk Bltstill i Mg o Duod, Endsk Sklrs v Fndsvr	46.72.00†↔	Verschluss einer Duodenalfistel, n.n.bez.
44.43.20†↔	Endosk Blutstill i Mag o Duod, Endosk Ligat v Fundusvar	46.72.10†↔	Verschluss einer Duodenalfistel, endoskopisch
44.41.99†↔	Endoskopische Blutstillung in Magen oder Duodenum, sonstige	46.72.99†↔	Verschluss einer Duodenalfistel, sonstige
44.63.10†↔	Verschluss einer anderen Magen fistel, endoskopisch	46.74.00†↔	Verschluss einer Dünndarmfistel, ausgenommen Duodenum, n.n.bez.
44.99.00†↔	Sonstige Magenoperationen, n.n.bez.	46.74.10†↔	Verschluss einer Dünndfist, ausgen Duod, endoskopisch
44.99.10†↔	Sonstige Magenoperationen, Bougierung am Magen, endoskopisch	46.74.99†↔	Verschluss einer Dünndarmfistel, ausgenommen Duodenum, sonstige
44.99.20†↔	Sonstige Magop, EndoLoop und Clippen a Mag, endosk	46.99.40†↔	So Op a Darm, Transduodenale Drain e Pankrzyst, endosk
44.99.30†↔	Sonstige Magenoperationen, Injektion am Magen, endoskopisch	50.11†↔	Geschlossene [Nadel-] Biopsie an der Leber
44.99.40†↔	Sonstige Magop, Transgastrale Drain e Pankrzyst, endosk	52.01†↔	Drainage einer Pankreaszyste durch Katheter
44.99.50†↔	So Magop, Einl o Wechs e Ni selbexp Proth a Mag, endosk	97.02†↔	Ersetzen eines Gastrostomietubus
44.99.60†↔	So Magop, Einl o Wechsel e selbexp Proth a Mag, endosk	97.03†↔	Ersetzen von Sonde oder Enterostomievorrichtung im Dünndarm
44.99.70†↔	Sonstige Magop, Entf e Prothese aus d Mag, endosk	98.02†↔	Entf eines intralum FK vom Ösoph ohne Inzision
44.99.90†↔	Sonstige Magop, Sonstige endosk Magop	98.03†↔	Entf e intralum FK von Mag und Dünnd ohne Inzis
45.00†↔	Inzision am Darm, n.n.bez.		
45.12†↔	Endoskopie am Dünndarm durch ein künstliches Stoma		

**ADRG G48****Koloskopie mit äußerst schweren oder schweren CC, komplizierendem Eingriff oder Alter < 15 Jahre**

Mindestens eine Prozedur in Tabelle G48-4 und (Prozedur in Tabelle G48-5 oder PCCL > 2 oder Alter < 15 Jahre) und (Diagnose in Tabelle G48-1 oder Nebendiagnose in Tabelle G48-2 oder Komplizierende Prozeduren oder Diagnose in Tabelle G48-3) oder mindestens eine Prozedur in Tabelle G48-6 und (Prozedur in Tabelle G48-5 oder PCCL > 2 oder Alter < 15 Jahre)

**DRG G48A****Koloskopie mit äußerst schweren oder schweren CC, komplizierendem Eingriff oder Alter < 15 Jahre, mit schwerer Darminfektion, komplizierenden Prozeduren oder bei Zustand nach Organtransplantation**

Diagnose in Tabelle G48-1 oder Nebendiagnose in Tabelle G48-2 oder Komplizierende Prozeduren

**DRG G48B****Koloskopie mit äußerst schweren oder schweren CC, komplizierendem Eingriff oder Alter < 15 Jahre, mit komplizierender Diagnose, ohne schwere Darminfektion, ohne komplizierende Prozeduren, außer bei Zustand nach Organtransplantation**

Diagnose in Tabelle G48-3

**DRG G48C****Koloskopie ohne wenig komplexe Koloskopie mit äußerst schweren oder schw. CC, komplizierendem Eingriff oder Alter < 15 Jahre, ohne komplizierende Diagnose, ohne schwere Darminfektion, ohne komplizierende Prozeduren, außer bei Z.n. Organtransplantation****Diagnose G48-1**

A04.3	Darminfektion durch enterohämorrhagische E coli	A04.6	Enteritis durch Yersinia enterocolitica
A04.4	Sonstige Darminfektionen durch Escherichia coli	A04.7	Enterokolitis durch Clostridium difficile
A04.5	Enteritis durch Campylobacter		

**Nebendiagnose G48-2**

Z94.0	Zustand nach Nierentransplantation	Z94.4	Zustand nach Lebertransplantation
Z94.1	Zustand nach Herztransplantation	Z94.80	Z n hämatopoet StammzTx oh ggw ImmSupp
Z94.2	Zustand nach Lungentransplantation	Z94.81	Z n hämatopoet StammzTx m ggw ImmSupp
Z94.3	Zustand nach Herz-Lungen-Transplantation	Z94.88	Z n sonst Organ-/GewebeTx

**Diagnose G48-3**

K50.0	Crohn-KH Dünndarm	K50.82	Crohn-Kh Speiseröhre u Mag-Darmtrakt, mehr Teilber betreff
K50.1	Crohn-KH Dickdarm	K50.88	Sonstige Crohn-KH
K50.80	Crohn-Krankheit Magen	K50.9	Crohn-KH, nnbez
K50.81	Crohn-Krankheit Speiseröhre	K51.0	Ulzeröse (chronische) Pankolitis

K51.2	Ulzeröse (chronische) Proktitis	K66.1	Hämoperitoneum
K51.3	Ulzeröse (chronische) Rektosigmoiditis	K90.0	Zöliakie
K51.4	Inflammatorische Polypen des Kolons	K90.1	Tropische Sprue
K51.5	Linksseitige Kolitis	K90.2	Syndrom blinden Schlinge, aonkl
K51.8	Sonstige Colitis ulcerosa	K90.3	Pankreatogene Steatorrhoe
K51.9	Colitis ulcerosa, nnbez	K90.4	Malabsorption d Intoleranz, aonkl
K65.0	Akute Peritonitis	K90.8	Sonstige intestinale Malabsorption
K65.9	Peritonitis, nnbez	K90.9	Intestinale Malabsorption, nnbez

**Prozedur G48-4**

44.43.00†↔	Endoskopische Blutstillung in Magen oder Duodenum, n.n.bez.	46.85.20†↔	Dilatation des Darms, Dilatation des Dünndarms, endoskopisch
44.43.10†↔	Endsk Bltstll i Mg o Duod, Endsk Sklrs v Fndsvr	46.85.30†↔	Dilatation des Darms, Dilatation des Dickdarms, endoskopisch
44.43.20†↔	Endosk Blutstill i Mag o Duod, Endosk Ligat v Fundusvar	46.85.99†↔	Dilatation des Darms, sonstige
44.43.99†↔	Endoskopische Blutstillung in Magen oder Duodenum, sonstige	46.99.00†↔	Sonstige Operationen am Darm, n.n.bez.
45.22†↔	Endoskopie am Dickdarm durch ein künstliches Stoma	46.99.20†↔	So Op a Darm, EndoLoop und Clippen a Darm, endosk
45.23†↔	Koloskopie	46.99.30†↔	Sonstige Operationen am Darm, Injektion am Darm, endoskopisch
45.24†↔	Flexible Sigmoidoskopie	46.99.50†↔	S Op a Darm, Enl o Wchs e N slbpx Prth a Darm, endsk
45.25†↔	Geschlossene [endoskopische] Biopsie am Dickdarm	46.99.60†↔	S Op a Darm, Enl o Wchs e slbpx Prth a Darm, endsk
45.41.00†↔	Lokale Exzision von Läsion oder Gewebe im Dickdarm, n.n.bez.	46.99.70†↔	Sonstige Operationen a Darm, Entf e Prothese, endosk
45.41.10†↔	Lokale Exzision von Läsion oder Gewebe im Dickdarm, endoskopisch	46.99.90†↔	Sonstige Operationen am Darm, endoskopisch
45.41.99†↔	Lokale Exzision von Läsion oder Gewebe im Dickdarm, sonstige	46.99.99†↔	Sonstige Operationen am Darm, sonstige
45.42†↔	Endoskopische Polypektomie im Dickdarm	48.22†↔	Rektosigmoidoskopie durch ein künstliches Stoma
45.43†↔	Endosk Destr von and Läsion oder Gewebe im Dickd	48.24†↔	Geschlossene [endoskopische] Biopsie am Rektum
46.76.00†↔	Verschluss einer Dickdarmfistel, n.n.bez.	48.31†↔	Radikale Elektrokoagulation von rektaler Läsion oder Gewebe
46.76.10†↔	Verschluss einer Dickdarmfistel, endoskopisch	48.32†↔	Sonstige Elektrokoagulation von rektaler Läsion oder Gewebe
46.76.99†↔	Verschluss einer Dickdarmfistel, sonstige	48.33†↔	Laserablation von rektaler Läsion oder Gewebe
46.79.00†↔	Sonstige Rekonstruktion am Darm, n.n.bez.	48.34†↔	Kryochirurgische Destruktion von rektaler Läsion oder Gewebe
46.79.20†↔	So Reko a Darm, Verschluss e sonst Darmfistel, endosk	98.04†↔	Entf eines intralum FK vom Dickdarm ohne Inzision
46.85.00†↔	Dilatation des Darms, n.n.bez.	98.05†↔	Entf e intralum FK von Rekt und Anus ohne Inzis
46.85.10†↔	Dilatation des Darms, Bougierung des Darmes, endoskopisch		

**Prozedur G48-5**

93.92.10†↔	Intravenöse Anästhesie	93.92.12†↔	Balancierte Anästhesie
93.92.11†↔	Inhalationsanästhesie		

**Prozedur G48-6**

44.43.00†↔	Endoskopische Blutstillung in Magen oder Duodenum, n.n.bez.	46.85.30†↔	Dilatation des Darms, Dilatation des Dickdarms, endoskopisch
44.43.10†↔	Endsk Bltstll i Mg o Duod, Endsk Sklrs v Fndsvr	46.85.99†↔	Dilatation des Darms, sonstige
44.43.20†↔	Endosk Blutstill i Mag o Duod, Endosk Ligat v Fundusvar	46.99.00†↔	Sonstige Operationen am Darm, n.n.bez.
44.43.99†↔	Endoskopische Blutstillung in Magen oder Duodenum, sonstige	46.99.20†↔	So Op a Darm, EndoLoop und Clippen a Darm, endosk
45.22†↔	Endoskopie am Dickdarm durch ein künstliches Stoma	46.99.30†↔	Sonstige Operationen am Darm, Injektion am Darm, endoskopisch
45.41.00†↔	Lokale Exzision von Läsion oder Gewebe im Dickdarm, n.n.bez.	46.99.50†↔	S Op a Darm, Enl o Wchs e N slbpx Prth a Darm, endsk
45.41.10†↔	Lokale Exzision von Läsion oder Gewebe im Dickdarm, endoskopisch	46.99.60†↔	S Op a Darm, Enl o Wchs e slbpx Prth a Darm, endsk
45.41.99†↔	Lokale Exzision von Läsion oder Gewebe im Dickdarm, sonstige	46.99.70†↔	Sonstige Operationen a Darm, Entf e Prothese, endosk
45.42†↔	Endoskopische Polypektomie im Dickdarm	46.99.90†↔	Sonstige Operationen am Darm, endoskopisch
45.43†↔	Endosk Destr von and Läsion oder Gewebe im Dickd	46.99.99†↔	Sonstige Operationen am Darm, sonstige
46.76.00†↔	Verschluss einer Dickdarmfistel, n.n.bez.	48.22†↔	Rektosigmoidoskopie durch ein künstliches Stoma
46.76.10†↔	Verschluss einer Dickdarmfistel, endoskopisch	48.31†↔	Radikale Elektrokoagulation von rektaler Läsion oder Gewebe
46.76.99†↔	Verschluss einer Dickdarmfistel, sonstige	48.32†↔	Sonstige Elektrokoagulation von rektaler Läsion oder Gewebe
46.79.00†↔	Sonstige Rekonstruktion am Darm, n.n.bez.	48.33†↔	Laserablation von rektaler Läsion oder Gewebe
46.79.20†↔	So Reko a Darm, Verschluss e sonst Darmfistel, endosk	48.34†↔	Kryochirurgische Destruktion von rektaler Läsion oder Gewebe
46.85.00†↔	Dilatation des Darms, n.n.bez.	98.04†↔	Entf eines intralum FK vom Dickdarm ohne Inzision
46.85.10†↔	Dilatation des Darms, Bougierung des Darmes, endoskopisch	98.05†↔	Entf e intralum FK von Rekt und Anus ohne Inzis
46.85.20†↔	Dilatation des Darms, Dilatation des Dünndarms, endoskopisch		

**ADRG G50****Gastroskopie ohne wenig komplexe Gastroskopie bei nicht schweren Krankheiten der Verdauungsorgane, mit äußerst schweren oder schweren CC, Alter > 14 Jahre**

Hauptdiagnose in Tabelle G50-1 und mindestens eine Prozedur in Tabelle G50-2 und PCCL &gt; 2

**DRG G50Z****Gastroskopie ohne wenig komplexe Gastroskopie bei nicht schweren Krankheiten der Verdauungsorgane, mit äußerst schweren oder schweren CC, Alter > 14 Jahre**

**Hauptdiagnose G50-1**

A00.0	Cholera durch <i>Vibrio cholerae</i> O:1, Biovar cholerae	B77.9	Askarirose, nnbez
A00.1	Cholera durch <i>Vibrio cholerae</i> O:1, Biovar eltor	B78.0	Strongyloidiasis des Darms
A00.9	Cholera, nnbez	B78.1	Strongyloidiasis der Haut
A02.0	Salmonellenenteritis	B78.7	Disseminierte Strongyloidiasis
A03.0	Shigellose durch <i>Shigella dysenteriae</i>	B78.9	Strongyloidiasis, nnbez
A03.1	Shigellose durch <i>Shigella flexneri</i>	B79	Trichuriasis
A03.2	Shigellose durch <i>Shigella boydii</i>	B80	Enterobiasis
A03.3	Shigellose durch <i>Shigella sonnei</i>	B81.0	Anisakiasis
A03.8	Sonstige Shigellosen	B81.1	Intestinale Kapillariasis
A03.9	Shigellose, nnbez	B81.2	Trichostrongyliasis
A04.0	Darminfektion durch enteropathogene <i>E coli</i>	B81.3	Intestinale Angiostrongyliasis
A04.1	Darminfektion durch enterotoxinbildende <i>E coli</i>	B81.8	Sonst nbez intestinale Helminthosen
A04.2	Darminfektion durch enteroinvasive <i>E coli</i>	B82.0	Intestinale Helminthose, nnbez
A04.3	Darminfektion durch enterohämorrhagische <i>E coli</i>	B82.9	Intestinaler Parasitismus, nnbez
A04.4	Sonstige Darminfektionen durch <i>Escherichia coli</i>	D12.0	Gutartige Neubildung Zäkum
A04.5	Enteritis durch <i>Campylobacter</i>	D12.1	Gutartige Neubildung Appendix vermiformis
A04.6	Enteritis durch <i>Yersinia enterocolitica</i>	D12.2	Gutartige Neubildung Colon ascendens
A04.7	Enterokolitis durch <i>Clostridium difficile</i>	D12.3	Gutartige Neubildung Colon transversum
A04.8	Sonst nbez bakterielle Darminfektionen	D12.4	Gutartige Neubildung Colon descendens
A04.9	Bakterielle Darminfektion, nnbez	D12.5	Gutartige Neubildung Colon sigmoideum
A05.0	Lebensmittelvergiftung durch Staphylokokken	D12.6	Gutartige Neubildung Kolon, nnbez
A05.2	Lebensmittelvergiftung durch <i>Clostr perfring</i> [Clostr welchii]	D12.7	Gutartige Neubildung Rektosigmoid, Übergang
A05.3	Lebensmittelvergiftung durch <i>Vibrio parahaemolyticus</i>	D12.8	Gutartige Neubildung Rektum
A05.4	Lebensmittelvergiftung durch <i>Bacillus cereus</i>	D12.9	Gutartige Neubildung Analkanal Anus
A05.8	Sonst nbez bakt Lebensmittelvergiftungen	D13.0	Gutartige Neubildung Ösophagus
A05.9	Bakteriell bedingte Lebensmittelvergiftung, nnbez	D13.1	Gutartige Neubildung Magen
A06.0	Akute Amöbenruhr	D13.2	Gutartige Neubildung Duodenum
A06.1	Chronische intestinale Amöbiasis	D13.3	Gutartige Neubildung so u nnbez Teile Dünndarm
A06.2	Nichtdysenterische Kolitis durch Amöben	D13.9	Gut Neub ungen bez Lok innerh Verdauungssystem
A07.0	Balantidiose	D17.5	Gutart Neubildung Fettgew intraabdom Organe
A07.1	Giardiasis [Lambliasis]	D18.04	Hämangiom Verdauungssystem
A07.2	Kryptosporidiose	D19.1	Gutart Neubild mesotheliales Gewebe Peritoneum
A07.3	Isosporose	D20.0	Gutart Neubildung Retroperitoneum
A07.8	Sonst nbez Darm-KH durch Protozoen	D20.1	Gutart Neubildung Peritoneum
A07.9	Darmkrankheit durch Protozoen, nnbez	D37.1	NB unsich/unbek Verhalt Magen
A08.0	Enteritis durch Rotaviren	D37.2	NB unsich/unbek Verhalt Dünndarm
A08.1	Akute Gastroenteritis Norovirus [Norwalk-Virus]	D37.3	NB unsich/unbek Verhalt Appendix vermiformis
A08.2	Enteritis durch Adenoviren	D37.4	NB unsich/unbek Verhalt Kolon
A08.3	Enteritis durch sonstige Viren	D37.5	NB unsich/unbek Verhalt Rektum
A08.4	Virusbedingte Darminfektion, nnbez	D37.7	NB unsich/unbek Verhalt so Verdauungsgorg
A08.5	Sonstige nbez Darminfektionen	D37.9	NB unsich/unbek Verhalt Verdauungsgorg, nnbez
A09.0	Sonstige u nnbez Gastroenteritis u Kolitis infekt Ursprung	D48.3	NB unsich/unbek Verhalt Retroperitoneum
A09.9	Sonstige u nnbez Gastroenteritis u Kolitis nnbez Ursprung	D48.4	NB unsich/unbek Verhalt Peritoneum
A18.3	TB Darm, Peritoneum u Mesenterial-LK	E73.0	Angeborener Laktasemangel
A21.3	Gastrointestinale Tularämie	E73.1	Sekundärer Laktasemangel
A22.2	Darmmilzbrand	E73.8	Sonstige Laktoseintoleranz
A42.1	Abdominale Aktinomykose	E73.9	Laktoseintoleranz, nnbez
A51.1	Analer Primäraffekt bei Syphilis	E74.1	Störungen Fruktosestoffwechsel
A54.6	Gonokokkeninfektion des Anus und des Rektums	E74.3	So Störungen intestinale Kohlenhydratabsorption
A56.3	Chlamydieninfektion des Anus und des Rektums	I77.4	Arteria-coeliaca-Kompressions-Syndrom
B37.81	Candida-Ösophagitis	I84.0	Innere thrombosierte Hämorrhoiden
B68.0	Befall durch <i>Taenia solium</i>	I84.1	Innere Hämorrhoiden m sonst Komplikationen
B68.1	Befall durch <i>Taenia saginata</i>	I84.2	Innere Hämorrhoiden oh Komplikation
B68.9	Taeniasis, nnbez	I84.3	Äußere thrombosierte Hämorrhoiden
B69.8	Zystizerkose an sonstigen Lokalisationen	I84.4	Äußere Hämorrhoiden m sonst Komplikationen
B69.9	Zystizerkose, nnbez	I84.5	Äußere Hämorrhoiden oh Komplikation
B70.0	Diphyllobothriose	I84.6	Marisken als Folgezustand von Hämorrhoiden
B70.1	Sparganose	I84.7	Nnbez thrombosierte Hämorrhoiden
B71.0	Hymenolepiasis	I84.8	Nnbez Hämorrhoiden m sonst Komplikationen
B71.1	Dipylidiose	I84.9	Hämorrhoiden oh Komplikation, nnbez
B71.8	Sonst nbez Zestodeninfektionen	I85.9	Ösophagusvarizen oh Blutung
B71.9	Zestodeninfektion, nnbez	I88.0	Unspezifische mesenteriale Lymphadenitis
B76.0	Ankylostomiasis	K20	Ösophagitis
B76.1	Nekatoriasis	K21.0	Gastroösophageale RefluxKH m Ösophagitis
B76.8	Sonstige Hakenwurm-Krankheiten	K21.9	Gastroösophageale RefluxKH oh Ösophagitis
B76.9	Hakenwurm-KH, nnbez	K22.0	Achalasie Kardia
B77.0	Askarirose mit intestinalen Komplikationen	K22.2	Ösophagusverschluß
B77.8	Askarirose mit sonstigen Komplikationen	K22.3	Perforation Ösophagus

K22.4	Dyskinesie Ösophagus	K52.0	Gastroenteritis u Kolitis d Strahleneinwirkung
K22.5	Divertikel Ösophagus, erworben	K52.1	Toxische Gastroenteritis u Kolitis
K22.7	Barrett-Ösophagus	K52.2	Allergische u alimentäre Gastroenteritis u Kolitis
K22.8	Sonstige nbez KH Ösophagus	K52.30	Pancolitis indeterminata
K22.9	KH Ösophagus, nnbez	K52.31	Linksseitige Colitis indeterminata
K29.1	Sonstige akute Gastritis	K52.32	Colitis indeterminata Rektosigmoid
K29.2	Alkoholgastritis	K52.38	Sonstige Colitis indeterminata
K29.3	Chronische Oberflächengastritis	K52.8	Sonst nbez nichtinfekt Gastroenteritis u Kolitis
K29.4	Chronische atrophische Gastritis	K52.9	Nichtinfektiöse Gastroenteritis u Kolitis, nnbez
K29.5	Chronische Gastritis, nnbez	K55.0	Akute GefäßKH Darm
K29.6	Sonstige Gastritis	K55.1	Chronische GefäßKH Darmes
K29.7	Gastritis, nnbez	K55.21	Angiodysplasie Kolon: Ohne Angabe Blutung
K29.8	Duodenitis	K55.81	Angiodysplasie Dünndarm, ohne Angabe Blutung
K29.9	Gastroduodenitis, nnbez	K55.82	Angiodysplasie Dünndarm mit Blutung
K30	Dyspepsie	K55.88	Sonstige Gefäßkrankheiten des Darmes
K31.0	Akute Magendilatation	K55.9	Gefäßkrankheit des Darmes, nicht näher bezeichnet
K31.2	Sanduhrförmige Striktur u Stenose Magen	K57.00	Divertikulose Dünndarm m Perfor u Abszess, oA Blutung
K31.3	Pylorospasmus, aonkl	K57.02	Divertikulitis Dünndarm m Perfor u Abszess, oh Ang Blutung
K31.4	Magendivertikel	K57.10	Divertikulose Dünndarm oh Perfor, Abszess od Ang Blutung
K31.6	Fistel Magen u Duodenum	K57.12	Divertikulitis Dünndarm oh Perfor, Abszess od Ang Blutung
K31.7	Polyp Magen u Duodenum	K57.20	Divertikulose Dickdarm m Perfor u Abszess, oh Ang Blutung
K31.81	Angiodysplasie Magen u Duoden ohne Angabe einer Blutung	K57.22	Divertikulitis Dickdarm m Perfor u Abszess, oh Ang Blutung
K31.88	Sonstige nbez KH Magen u Duodenum	K57.30	Divertikulose Dickdarm oh Perfor, Abszess od Ang Blutung
K31.9	KH Magen u Duodenum, nnbez	K57.32	Divertikulitis Dickdarm oh Perfor, Abszess od Ang Blutung
K35.2	Akute Appendizitis m generalisierter Peritonitis	K57.40	Divertikulose Dünn- u Dickdarm m Perfor u Abszess, oA Blut
K35.30	Akute Appendizitis m lok Peritonitis oh Perforation od Ruptur	K57.42	Divertikulitis Dünn- u Dickdarm m Perfor u Abszess, oA Blut
K35.31	Akute Appendizitis m lok Peritonitis m Perforation od Ruptur	K57.50	Divertikulose Dünn- u Dickdarm oh Perfor, Abszess oA Blut
K35.32	Akute Appendizitis m Peritonealabszeß	K57.52	Divertikulitis Dünn- u Dickdarm oh Perfor, Abszess oA Blut
K35.8	Akute Appendizitis, nnbez	K57.80	Divertikulose Darm, Teil nnbez, m Perfor u Abszess, oA Blut
K36	Sonstige Appendizitis	K57.82	Divertikulitis Darm, Teil nnbez, m Perfor u Abszess, oA Blut
K37	Nnbez Appendizitis	K57.90	Divertikulose Darm, Teil nnbez, oh Perfor, Abszess oA Blutung
K38.0	Hyperplasie Appendix	K57.92	Divertikulitis Darm, Teil nnbez, oh Perf, Abszess, oA Blut
K38.1	Appendixkonkremente	K58.0	Reizdarmsyndrom m Diarrhoe
K38.2	Appendixdivertikel	K58.9	Reizdarmsyndrom oh Diarrhoe
K38.3	Appendixfistel	K59.0	Obstipation
K38.8	Sonstige nbez KH Appendix	K59.1	Funktionelle Diarrhoe
K38.9	KH Appendix, nnbez	K59.2	Neurogene Darmstörung, aonkl
K40.00	Doppelseitige Hern ing m Einkl oh Gangr, n Rezidivhern bez	K59.3	Megakolon, aonkl
K40.01	Doppelseitige Hern ing m Einkl oh Gangr, Rezidivhernie	K59.4	Analspasmus
K40.10	Doppelseitige Hern ing m Gangr, n Rezidivhern bez	K59.8	Sonstige nbez funktionelle Darmstörungen
K40.11	Doppelseitige Hern ing m Gangr, Rezidivhernie	K59.9	Funktionelle Darmstörung, nnbez
K40.20	Doppelseitige Hern ing oh Einkl/Gangr, n Rezidivhern bez	K60.0	Akute Analfissur
K40.21	Doppelseitige Hern ing oh Einkl/Gangr, Rezidivhernie	K60.1	Chronische Analfissur
K40.30	Hern ing, eins/oh SeitAng, m Einkl oh Gangr, n RezHern bez	K60.2	Analfissur, nnbez
K40.31	Hern ing, eins/oh SeitAng, m Einkl oh Gangr, Rezidivhernie	K60.3	Analfistel
K40.40	Hern ing, eins/oh SeitAng, m Gangr, n Rezidivhern bez	K60.4	Rektalfistel
K40.41	Hern ing, eins/oh SeitAng, m Gangr, Rezidivhernie	K60.5	Anorektalfistel
K40.90	Hern ing, eins/oh SeitAng, oh Einkl/Gangr, n RezHern bez	K61.0	Analabszeß
K40.91	Hern ing, eins/oh SeitAng, oh Einkl/Gangr, Rezidivhernie	K61.1	Rektalabszeß
K41.0	Doppelseitige Hernia femoralis m Einkl oh Gangrän	K61.2	Anorektalabszeß
K41.1	Doppelseitige Hernia femoralis m Gangrän	K61.3	Ischiorektalabszeß
K41.2	Doppelseitige Hernia femoralis oh Einkl/Gangr	K61.4	Intrasphinktärer Abszeß
K41.3	Hern fem, eins/oh SeitAng, m Einkl oh Gangrän	K62.0	Analpolyp
K41.4	Hern fem, eins/oh SeitAng, m Gangrän	K62.1	Rektumpolyp
K41.9	Hern fem, eins/oh SeitAng, oh Einkl/Gangrän	K62.2	Analprolaps
K42.0	Hernia umbilicalis m Einklemmung oh Gangrän	K62.3	Rektumprolaps
K42.1	Hernia umbilicalis m Gangrän	K62.4	Stenose Anus u Rektum
K42.9	Hernia umbilicalis oh Einklemmung/Gangrän	K62.6	Ulkus Anus u Rektum
K43.0	Hernia ventralis m Einklemmung oh Gangrän	K62.7	Strahlenproktitis
K43.1	Hernia ventralis m Gangrän	K62.8	Sonstige nbez KH Anus u Rektum
K43.9	Hernia ventralis oh Einklemmung/Gangrän	K62.9	KH Anus u Rektum, nnbez
K44.0	Hernia diaphragmatica m Einkl oh Gangrän	K63.0	Darmabszeß
K44.1	Hernia diaphragmatica m Gangrän	K63.1	Perforation Darm (nichttraumatisch)
K44.9	Hernia diaphragmatica oh Einkl/Gangrän	K63.2	Darmfistel
K45.0	Sonst nbez abdominale Hernien m Einkl oh Gangrän	K63.3	Darmulkus
K45.1	Sonstige nbez abdominale Hernien m Gangrän	K63.4	Enteroptose
K45.8	Sonst nbez abdominale Hernien oh Einkl/Gangr	K63.5	Polyp Kolon
K46.0	Nnbez abdominale Hernie m Einkl oh Gangrän	K63.8	Sonstige nbez DarmKH
K46.1	Nnbez abdominale Hernie m Gangrän	K63.9	DarmKH, nnbez
K46.9	Nnbez abdominale Hernie oh Einkl/Gangrän	K66.0	Peritoneale Adhäsionen



K66.1	Hämoperitoneum	Q45.8	Sonst nbez angeborene Fehlbildungen Verdauungssystem
K66.8	Sonstige nbez KH Peritoneum	Q45.9	Angeborene Fehlbildung Verdauungssystem, nnbez
K66.9	KH Peritoneum, nnbez	Q79.2	Exomphalus
K90.0	Zöliakie	Q79.3	Gastroschisis
K90.1	Tropische Sprue	Q79.4	Bauchdeckenaplasie-Syndrom
K90.2	Syndrom blinden Schlinge, aonkl	Q79.5	Sonst angeborene Fehlbildung Bauchdecke
K90.3	Pankreatogene Steatorrhoe	Q89.3	Situs inversus
K90.4	Malabsorption d Intoleranz, aonkl	R10.0	Akutes Abdomen
K90.8	Sonstige intestinale Malabsorption	R10.1	Schmerzen im Bereich Oberbauch
K90.9	Intestinale Malabsorption, nnbez	R10.3	Schmerzen m Lok in and Teilen Unterbauch
K91.0	Erbrechen nach gastrointestinalem chir Eingriff	R10.4	Sonstige u nnbez Bauchschmerzen
K91.1	Syndrome operierter Magen	R11	Übelkeit u Erbrechen
K91.2	Malabsorption nach chirurgischem Eingriff, aonkl	R12	Sodbrennen
K91.3	Postoperativer Darmverschluss	R13.0	Dysphagie m Beaufsichtigungspflicht b Nahrungsaufnahme
K91.4	FktStör nach Kolostomie od Enterostomie	R13.1	Dysphag b absaugpfl TrachStoma m (teilw) gebil Trachealkan
K91.80	Generalisierte Mukositis b Immunkompr	R13.9	Sonstige und nicht näher bezeichnete Dysphagie
K91.88	Sonst KH Verdauungssyst nach med Maßn, aonkl	R14	Flatulenz u verwandte Zustände
K91.9	KH Verdauungssystem nach med Maßn, nnbez	R15	Stuhlinkontinenz
K92.8	Sonstige nbez KH Verdauungssystem	R19.0	Schwellung/Raumforderung/Knoten Abdomen/Becken
K92.9	KH Verdauungssystems, nnbez	R19.1	Abnorme Darmgeräusche
N80.5	Endometriose Darm	R19.2	Sichtbare Peristaltik
N82.2	Fistel zw Vagina u Dünndarm	R19.3	Bauchdeckenspannung
N82.3	Fistel zw Vagina u Dickdarm	R19.4	Veränderungen Stuhlgewohnheiten
N82.4	Sonst Fisteln zw weiblichem Genital- u Darmtrakt	R19.5	Sonstige Stuhlveränderungen
P76.1	Transitorischer Ileus b Neugeborenen	R19.8	Sonst nbez Sympt Verdauungssystem/Abdomen
P76.8	Sonstiger nbez Darmverschluss b Neugeborenen	R85.0	Abnormer Enzymwert in UntMat VerdOrg/Bauchhöhle
P76.9	Darmverschluss b Neugeborenen, nnbez	R85.1	Abnormer Hormonwert in UntMat VerdOrg/Bauchhöhle
P77	Enterocolitis necroticans Fetus/Neugeborenes	R85.2	Abn Wert so Drog/AM/biol akt Subst UM VerdOrg/Bauchh
P78.3	Nichtinfektiöse Diarrhoe b Neugeborenen	R85.3	Abn Wert Subst vorw nmed Herk UntMat VerdOrg/Bauchh
P78.8	Sonst nbez KH Verdauungssystem in Perinatalperiode	R85.4	Abnorme immun Bef in UntMat VerdOrg/Bauchhöhle
P78.9	KH Verdauungssystem in Perinatalperiode, nnbez	R85.5	Abnorme mikrobiol Bef in UntMat VerdOrg/Bauchhöhle
Q39.0	Ösophagusatresie oh Fistel	R85.6	Abnorme zytol Bef in UntMat VerdOrg/Bauchhöhle
Q39.1	Ösophagusatresie m Ösophagotrachealfistel	R85.7	Abnorme histol Bef in UntMat VerdOrg/Bauchhöhle
Q39.2	Angeborene Ösophagotrachealfistel o Atresie	R85.8	So abn Bef in UntMat aus VerdOrg/Bauchhöhle
Q39.3	Angeborene Ösophagusstenose u -striktur	R85.9	Nnbez abn Bef in UntMat aus VerdOrg/Bauchhöhle
Q39.4	Ösophagusmembran	R93.3	Abn Bef bildgeb Diagn so Teile Verdauungstrakt
Q39.5	Angeborene Dilatation Ösophagus	R93.5	Abn Bef bildgeb Diagn so Abdominalreg/Retroperitoneum
Q39.6	Ösophagusdivertikel (angeboren)	S27.83	Verletzung Ösophagus, Pars thoracica
Q39.8	Sonst angeborene Fehlbildung Ösophagus	S36.3	Verletzung Magen
Q39.9	Angeborene Fehlbildung Ösophagus, nnbez	S36.40	Verletzung Dünndarm, Teil nnbez
Q40.0	Angeborene hypertrophische Pylorusstenose	S36.41	Verletzung Duodenum
Q40.1	Angeborene Hiatushernie	S36.49	Verletzung sonst u mehrere Teile Dünndarm
Q40.2	Sonst nbez angeborene Fehlbildungen Magen	S36.50	Verletzung Dickdarm, Teil nnbez
Q40.3	Angeborene Fehlbildung Magen,nnbez	S36.51	Verletzung Colon ascendens
Q40.8	Sonst nbez angeb Fehlbildungen oberer Verdauungstrakt	S36.52	Verletzung Colon transversum
Q40.9	Angeborene Fehlbildung oberer Verdauungstrakt, nnbez	S36.53	Verletzung Colon descendens
Q41.0	Angeb(s) Fehlen, Atresie u Stenose Duodenum	S36.54	Verletzung Colon sigmoideum
Q41.1	Angeb(s) Fehlen, Atresie u Stenose Jejunum	S36.59	Verletzung sonst u mehrere Teile Dickdarm
Q41.2	Angeb(s) Fehlen, Atresie u Stenose Ileum	S36.6	Verletzung Rektum
Q41.8	Angeb(s) Fehlen, Atresie u Stenose so nbez Teile Dünndarm	S36.7	Verletzung mehrerer intraabdominaler Organe
Q41.9	Angeb(s) Fehlen, Atresie u Stenose Dünndarm, Teil nnbez	S36.81	Verletzung Peritoneum
Q42.0	Angeb(s) Fehlen, Atresie u Stenose Rektum m Fistel	S36.82	Verletzung Mesenterium
Q42.1	Angeb(s) Fehlen, Atresie u Stenose Rektum oh Fistel	S36.9	Verletzung eines nnbez intraabdominalen Organes
Q42.2	Angeb(s) Fehlen, Atresie u Stenose Anus m Fistel	T18.1	Fremdkörper im Ösophagus
Q42.3	Angeb(s) Fehlen, Atresie u Stenose Anuss oh Fistel	T18.2	Fremdkörper im Magen
Q42.8	Angeb(s) Fehlen, Atresie u Stenose sonst Teile Dickdarm	T18.3	Fremdkörper im Dünndarm
Q42.9	Angeb(s) Fehlen, Atresie u Stenose Dickdarm, Teil nnbez	T18.4	Fremdkörper im Dickdarm
Q43.1	Hirschsprung-KH	T18.5	Fremdkörper in Anus u Rektum
Q43.2	Sonstige angeborene Funktionsstörung Kolon	T18.8	Fremdkörper an sonst u mehr Lok Verdauungstrakt
Q43.3	Angeborene Fehlbildungen, die Darmfixation betreffen	T18.9	Fremdkörper im Verdauungstrakt, Teil nnbez
Q43.40	Duplikatur Dünndarm	T28.1	Verbrennung des Ösophagus
Q43.41	Duplikatur Kolon	T28.2	Verbrennung sonstige Teile Verdauungstrakt
Q43.42	Duplikatur Rektum	T28.6	Verätzung des Ösophagus
Q43.49	Duplikatur Darm, nnbez	T28.7	Verätzung sonstiger Teile des Verdauungstraktes
Q43.5	Ektopia ani	Z43.1	Versorgung Gastrostoma
Q43.6	Angeborene Fistel Rektum u Anus	Z43.2	Versorgung Ileostoma
Q43.7	Kloakenpersistenz	Z43.3	Versorgung Kolostoma
Q43.8	Sonst nbez angeborene Fehlbildungen Darm	Z43.4	Versorgung and künstl Körperöffnungen Verdauungstrakt
Q43.9	Angeborene Fehlbildung Darm, nnbez	Z46.5	Versorg/Anpass Ileostoma od von so Vorricht i MDTrakt

**Prozedur G50-2**

- 42.09.10†↔ Andere Inzision am Ösophagus, endoskopisch  
 42.22†↔ Ösophagoskopie durch ein künstliches Stoma  
 42.33.00†↔ Endsk Exz o Dstr v Läs o Gew aus d Ösphgs, n.n.bez.  
 42.33.10†↔ Endoskopische Mukosaresektion Ösophagus  
 42.33.20†↔ Endsk Exz o Dstr v Läs o Gew a Osph, El, Thrm u Kryoaobl  
 42.33.21†↔ Endsk Exz o Dstr v Läs o Gew a Oesoph, Photodyn Ther  
 42.33.22†↔ Endsk Exz o Dstr von Läs o Gew a Oesophagus, Laser  
 42.33.29†↔ Endsk Exz o Dstr von Läs o Gew a Oesoph, So Verfahren  
 42.33.30†↔ Endoskopisches Einbr e strahlenden Appl a Ösophagus  
 42.33.99†↔ Endsk Exz o Dstr von Läs o Gew aus d Ösophagus, So  
 42.7x.10†↔ Ösophagomyotomie, endoskopisch  
 42.7x.20†↔ Ösophagomyotomie, pharyngozerikal, endoskopisch  
 42.7x.30†↔ Ösophago-Gastromyotomie, endoskopisch  
 42.81.00†↔ Einsetzen eines permanenten Tubus in den Ösophagus, n.n.bez.  
 42.81.10†↔ Enstz u Wchs e N slbpx Prth (prm Tb) i D Ösphgs, endsk  
 42.81.11†↔ Enstz u Wchs v 2 N slbpx Prth (prm Tb) i D Ösphgs, endsk  
 42.81.12†↔ Enstz u Wchs v mhr als 2 N slbpx Prth (prm Tb) i D Ösphgs, endsk  
 42.81.40†↔ Enstz u Wchs e slbpx Prth (prm Tb) i D Ösphgs, endsk  
 42.81.41†↔ Enstz u Wchs v 2 slbpx Prth (prm Tb) i D Ösphgs, endsk  
 42.81.99†↔ Einsetzen eines permanenten Tubus in den Ösophagus, sonstige  
 42.88.10†↔ Entfernung von Prothesen aus dem Ösophagus, endoskopisch  
 44.92†↔ Dilatation des Ösophagus  
 44.99.20†↔ S Op a Ösphgs, Antrfrxvfrhnm a Ösphgs, endsk  
 43.41.00†↔ Endsk Exz oder Destr von Läs oder Gew a Mag, n.n.bez.  
 43.41.10†↔ Endoskopische Mukosaresektion Magen  
 43.41.20†↔ Endsk Exz o Dstr v Läs o Gew a Mg, El, Thrm o Krykoag  
 43.41.29†↔ Endsk Exz o Dstr von Läs o Gew a Mag, So Verfahren  
 43.41.99†↔ Endsk Exz oder Destr von Läs oder Gew a Mag, sonstige  
 44.22†↔ Endoskopische Dilatation des Pylorus  
 44.32†↔ Perkutane [endoskopische] Gastrojejunostomie  
 44.43.00†↔ Endoskopische Blutstillung in Magen oder Duodenum, n.n.bez.  
 44.43.10†↔ Endsk Bltstill i Mg o Duod, Endsk Sklrs v Fndsvr  
 44.43.20†↔ Endsk Bltstill i Mag o Duod, Endsk Ligat v Fundusvar  
 44.43.99†↔ Endoskopische Blutstillung in Magen oder Duodenum, sonstige  
 44.63.10†↔ Verschluss einer anderen Magenfistel, endoskopisch  
 44.99.00†↔ Sonstige Magenoperationen, n.n.bez.  
 44.99.10†↔ Sonstige Magenoperationen, Bougierung am Magen, endoskopisch  
 44.99.20†↔ Sonstige Magop, EndoLoop und Clippen a Mag, endosk  
 44.99.30†↔ Sonstige Magenoperationen, Injektion am Magen, endoskopisch  
 44.99.40†↔ Sonstige Magop, Transgastrale Drain e Pankrzyst, endosk  
 44.99.50†↔ So Magop, Einl o Wechs e Ni selbexp Proth a Mag, endosk  
 44.99.60†↔ So Magop, Einl o Wechs e selbexp Proth a Mag, endosk  
 44.99.70†↔ Sonstige Magop, Entf e Prothese aus d Mag, endosk  
 44.99.90†↔ Sonstige Magop, Sonstige endosk Magop  
 45.00†↔ Inzision am Darm, n.n.bez.  
 45.12†↔ Endoskopie am Dünndarm durch ein künstliches Stoma  
 45.30.00†↔ Endosk Exzision oder Destr e Läsion im Duod, n.n.bez.  
 45.30.10†↔ Endoskopische Mukosaresektion im Duodenum  
 45.30.11†↔ Endoskopische Exzision einer Läsion im Duodenum  
 45.30.20†↔ Endosk Destr e Läs i Duod, El, Thermo oder Krykoag  
 45.30.29†↔ Sonstige endoskopische Destruktion einer Läsion im Duodenum  
 45.30.99†↔ Endosk Exzision oder Destr e Läsion im Duod, sonstige  
 46.32†↔ Perkutane [endoskopische] Jejunostomie [PEJ]  
 46.72.00†↔ Verschluss einer Duodenalfistel, n.n.bez.  
 46.72.10†↔ Verschluss einer Duodenalfistel, endoskopisch  
 46.72.99†↔ Verschluss einer Duodenalfistel, sonstige  
 46.74.00†↔ Verschluss einer Dünndarmfistel, ausgenommen Duodenum, n.n.bez.  
 46.74.10†↔ Verschluss einer Dünndfist, ausgen Duod, endoskopisch  
 46.74.99†↔ Verschluss einer Dünndarmfistel, ausgenommen Duodenum, sonstige  
 46.99.40†↔ So Op a Darm, Transduodenale Drain e Pankrzyst, endosk  
 50.11†↔ Geschlossene [Nadel-] Biopsie an der Leber  
 52.01†↔ Drainage einer Pankreaszyste durch Katheter  
 97.02†↔ Ersetzen eines Gastrostomietubus  
 97.03†↔ Ersetzen von Sonde oder Enterostomievorrichtung im Dünndarm  
 98.02†↔ Entf eines intralum FK vom Ösoph ohne Inzision  
 98.03†↔ Entf e intralum FK von Mag und Dünnd ohne Inzis

**ADRG G51****Frührehabilitation bei Krankheiten und Störungen der Verdauungsorgane**

Frührehabilitation

**DRG G51Z****Frührehabilitation bei Krankheiten und Störungen der Verdauungsorgane****ADRG G52****Geriatrische frührehabilitative Komplexbehandlung bei Krankheiten und Störungen der Verdauungsorgane**

Geriatrische frührehabilitative Komplexbehandlung

**DRG G52Z****Geriatrische frührehabilitative Komplexbehandlung bei Krankheiten und Störungen der Verdauungsorgane****ADRG G60****Bösartige Neubildung der Verdauungsorgane**

Hauptdiagnose in Tabelle G60-1

**DRG G60A****Bösartige Neubildung der Verdauungsorgane, mehr als ein Belegungstag, mit äußerst schweren CC**

Verweildauer &gt; 1 Tag und PCCL &gt; 3

**DRG G60B****Bösartige Neubildung der Verdauungsorgane, ein Belegungstag oder ohne äußerst schwere CC**06  
G64**Hauptdiagnose G60-1**

C15.0	Bösartige Neubildung: Zervikaler Ösophagus	C21.0	Bösartige Neubildung: Anus, nicht näher bezeichnet
C15.1	Bösartige Neubildung: Thorakaler Ösophagus	C21.1	Bösartige Neubildung: Analkanal
C15.2	Bösartige Neubildung: Abdominaler Ösophagus	C21.2	Bösartige Neubildung: Kloakenregion
C15.3	Bösartige Neubildung: Ösophagus, oberes Drittel	C21.8	BNB: Rektum, Anus u Analkanal, mehrere Teilber überlapp
C15.4	Bösartige Neubildung: Ösophagus, mittleres Drittel	C26.0	BNB: Intestinaltrakt, Teil nicht näher bezeichnet
C15.5	Bösartige Neubildung: Ösophagus, unteres Drittel	C26.8	BNB: Verdauungssystem, mehrere Teilbereiche überlappend
C15.8	BNB: Ösophagus, mehrere Teilbereiche überlappend	C26.9	BNB: Ungenau bezeichnete Lok des Verdauungssystems
C15.9	Bösartige Neubildung: Ösophagus, nicht näher bezeichnet	C45.1	Mesotheliom Peritoneum
C16.0	Bösartige Neubildung: Kardia	C48.1	Bösartige Neubildung: nbez Teile des Peritoneums
C16.1	Bösartige Neubildung: Fundus ventriculi	C48.2	Bösartige Neubildung: Peritoneum, nicht näher bezeichnet
C16.2	Bösartige Neubildung: Corpus ventriculi	C48.8	BNB: Retroperitoneum u Peritoneum, mehr Teilber überlapp
C16.3	Bösartige Neubildung: Antrum pyloricum	C76.2	BNB ungenau bezeichneter Lokalisationen: Abdomen
C16.4	Bösartige Neubildung: Pylorus	C78.4	Sekundäre BNB Dünndarm
C16.5	BNB: Kleine Krümmung des Magens, nicht näher bezeichnet	C78.5	Sekundäre BNB Dickdarm u Rektum
C16.6	BNB: Große Krümmung des Magens, nicht näher bezeichnet	C78.6	Sekundäre BNB Retroperitoneum u Peritoneum
C16.8	BNB: Magen, mehrere Teilbereiche überlappend	C78.8	Sekundäre BNB so u nnbez Verdauungsorgane
C16.9	Bösartige Neubildung: Magen, nicht näher bezeichnet	D00.1	Carcinoma in situ Ösophagus
C17.0	Bösartige Neubildung: Duodenum	D00.2	Carcinoma in situ Magen
C17.1	Bösartige Neubildung: Jejunum	D01.0	Carcinoma in situ Kolon
C17.2	Bösartige Neubildung: Ileum	D01.1	Carcinoma in situ Rektosigmoid, Übergang
C17.3	Bösartige Neubildung: Meckel-Divertikel	D01.2	Carcinoma in situ Rektum
C17.8	BNB: Dünndarm, mehrere Teilbereiche überlappend	D01.3	Carcinoma in situ Analkanal u Anus
C17.9	Bösartige Neubildung: Dünndarm, nicht näher bezeichnet	D01.4	Carcinoma in situ so u nnbez Teile Darm
C18.0	Bösartige Neubildung: Zäkum	D01.7	Carcinoma in situ sonst nbez Verdauungsorgane
C18.1	Bösartige Neubildung: Appendix vermiformis	D01.9	Carcinoma in situ Verdauungsorgan, nnbez
C18.2	Bösartige Neubildung: Colon ascendens	D37.1	NB unsich/unbek Verhalt Magen
C18.3	Bösartige Neubildung: Flexura coli dextra [hepatica]	D37.2	NB unsich/unbek Verhalt Dünndarm
C18.4	Bösartige Neubildung: Colon transversum	D37.3	NB unsich/unbek Verhalt Appendix vermiformis
C18.5	Bösartige Neubildung: Flexura coli sinistra [lienalis]	D37.4	NB unsich/unbek Verhalt Kolon
C18.6	Bösartige Neubildung: Colon descendens	D37.5	NB unsich/unbek Verhalt Rektum
C18.7	Bösartige Neubildung: Colon sigmoideum	D37.7	NB unsich/unbek Verhalt so Verdauungsorg
C18.8	BNB: Kolon, mehrere Teilbereiche überlappend	D37.9	NB unsich/unbek Verhalt Verdauungsorg, nnbez
C18.9	Bösartige Neubildung: Kolon, nicht näher bezeichnet	D48.3	NB unsich/unbek Verhalt Retroperitoneum
C19	Bösartige Neubildung am Rektosigmoid, Übergang	D48.4	NB unsich/unbek Verhalt Peritoneum
C20	Bösartige Neubildung des Rektums		

**ADRG G64****Entzündliche Darmerkrankung oder andere schwere Erkrankungen der Verdauungsorgane mit äußerst schweren CC**

Hauptdiagnose in Tabelle G64-1 oder Hauptdiagnose in Tabelle G64-2 und PCCL &gt; 3

**DRG G64A****Entzündliche Darmerkrankung oder andere schwere Erkrankungen der Verdauungsorgane, mit äußerst schweren CC**

PCCL &gt; 3

**DRG G64B****Entzündliche Darmerkrankung, Alter < 18 Jahre oder Alter > 69 Jahre**

Alter &lt; 18 Jahre oder Alter &gt; 69 Jahre

**DRG G64C****Entzündliche Darmerkrankung, Alter > 17 Jahre und Alter < 70 Jahre****Hauptdiagnose G64-1**

K50.0	Crohn-KH Dünndarm	K51.0	Ulzeröse (chronische) Pankolitis
K50.1	Crohn-KH Dickdarm	K51.2	Ulzeröse (chronische) Proktitis
K50.80	Crohn-Krankheit Magen	K51.3	Ulzeröse (chronische) Rektosigmoiditis
K50.81	Crohn-Krankheit Speiseröhre	K51.4	Inflammatorische Polypen des Kolons
K50.82	Crohn-Kh Speiseröhre u Mag-Darmtrakt, mehr Teilber betreff	K51.5	Linksseitige Kolitis
K50.88	Sonstige Crohn-KH	K51.8	Sonstige Colitis ulcerosa
K50.9	Crohn-KH, nnbez	K51.9	Colitis ulcerosa, nnbez

**Hauptdiagnose G64-2**

K35.32	Akute Appendizitis m Peritonealabszeß	K65.0	Akute Peritonitis
K55.0	Akute GefäßKH Darm	K65.8	Sonstige Peritonitis
K55.1	Chronische GefäßKH Darnes	K65.9	Peritonitis, nnbez
K63.0	Darmabszeß	K91.80	Generalisierte Mukositis b Immunkomp
K63.1	Perforation Darm (nichttraumatisch)	K91.88	Sonst KH Verdauungssyst nach med Maßn, aonkl
K63.2	Darmfistel	Q42.2	Angeb(s) Fehlen, Atresie u Stenose Anus m Fistel
K63.3	Darmulkus	Q42.3	Angeb(s) Fehlen, Atresie u Stenose Anuss oh Fistel

**ADRG G65 Obstruktion des Verdauungstraktes**

Hauptdiagnose in Tabelle G65-1

**DRG G65Z Obstruktion des Verdauungstraktes****Hauptdiagnose G65-1**

K56.0	Paralytischer Ileus	K56.5	Intestinale Adhäsionen [Briden] mit Ileus
K56.1	Invagination	K56.6	Sonstiger und nicht näher bezeichneter mechanischer Ileus
K56.2	Volvulus	K56.7	Ileus, nnbez
K56.3	Gallensteinileus	P76.2	Darmverschluss b Neugeborenen d eingedickte Milch
K56.4	Sonstige Obturation Darm		

**ADRG G66 Abdominalschmerz oder mesenteriale Lymphadenitis, Alter > 55 Jahre und mit CC**

Hauptdiagnose in Tabelle G66-1 und Alter &gt; 55 Jahre und PCCL &gt; 1

**DRG G66Z Abdominalschmerz oder mesenteriale Lymphadenitis, Alter > 55 Jahre und mit CC****Hauptdiagnose G66-1**

I88.0	Unspezifische mesenteriale Lymphadenitis	R10.3	Schmerzen m Lok in and Teilen Unterbauch
R10.0	Akutes Abdomen	R10.4	Sonstige u nnbez Bauchschmerzen
R10.1	Schmerzen im Bereich Oberbauch		

**ADRG G67 Ösophagitis, Gastroenteritis und verschiedene Erkrankungen der Verdauungsorgane oder gastrointestinale Blutung, ein Belegungstag oder Ulkuserkrankung, ohne äußerst schwere CC**

Hauptdiagnose in Tabelle G67-1

**DRG G67A Ösophagitis, Gastroenteritis u. verschied. Erkrankungen d. Verdauungsorgane od. gastrointest. Blutung, mit äuß. schw. od. schw. CC od. Alter >74 J. oder Ulkuserkrankung, mit schw. CC od. Alter >74 J., mehr als 1 Beleg.tag, mit kompliz. Diagn. od. Dialyse**

(Hauptdiagnose in Tabelle G67-2 und (Hauptdiagnose in Tabelle G67-3 oder mindestens eine Nebendiagnose in Tabelle G67-4 oder Dialyse oder Alter < 1 Jahr) oder Hauptdiagnose in Tabelle G67-5 oder Hauptdiagnose in Tabelle G67-6 und Verweildauer > 1 Tag und (PCCL > 2 oder Alter > 74 Jahre) oder Diagnose in Tabelle G67-7 oder Diagnose in Tabelle G67-8) und (mindestens eine Nebendiagnose in Tabelle G67-4 oder Dialyse oder Diagnose in Tabelle G67-7)

**DRG G67B Ösophagitis, Gastroenteritis u. versch. Erkr. d. Verdauungsorg. m. kompl. Diag. od. Alter <1 J. od. gastroint. Blutung, m. äuß. schw. od. schw. CC od. Alt. >74 J. od. Ulkuserkr. m. schw. CC od. Alt. >74 J., >1 Beleg.tag, ohne kompliz. Diag., ohne Dialyse**

Hauptdiagnose in Tabelle G67-2 und (Hauptdiagnose in Tabelle G67-3 oder mindestens eine Nebendiagnose in Tabelle G67-4 oder Dialyse oder Alter < 1 Jahr) oder Hauptdiagnose in Tabelle G67-5 oder Hauptdiagnose in Tabelle G67-6 und Verweildauer > 1 Tag und (PCCL > 2 oder Alter > 74 Jahre) oder Diagnose in Tabelle G67-7 oder Diagnose in Tabelle G67-8

**DRG G67C**

**Ösophagitis, Gastroenteritis und verschiedene Erkrankungen der Verdauungsorgane ohne komplexe oder komplizierende Diagnose, ohne Dialyse, Alter > 0 Jahre und Alter < 3 Jahre oder mit äußerst schweren CC oder Para-/Tetraplegie, Alter < 75 J.**

Alter < 3 Jahre und Hauptdiagnose nicht in Tabelle G67-6 oder PCCL > 3 oder Nebendiagnose in Tabelle G67-9

**DRG G67D**

**Ösophagitis, Gastroent. u. verschied. Erkrank. d. Verdauungsorg. ohne komplexe od. kompliz. Diagn., ohne Dialyse, Alter > 2 J., ohne äuß. schw. CC od. gastroint. Blutung od. Ulkuserkrank., ohne äuß. schw. od. schw. CC, ohne Para-/Tetrapl., Alter < 75 J.**

06  
G67**Diagnose G67-1**

A00.0	Cholera durch <i>Vibrio cholerae</i> O:1, Biovar cholerae	B71.9	Zestodeninfektion, nnbez
A00.1	Cholera durch <i>Vibrio cholerae</i> O:1, Biovar eltor	B76.0	Ankylostomiasis
A00.9	Cholera, nnbez	B76.1	Nekatoriasis
A02.0	Salmonellenenteritis	B76.8	Sonstige Hakenwurm-Krankheiten
A03.0	Shigellose durch <i>Shigella dysenteriae</i>	B76.9	Hakenwurm-KH, nnbez
A03.1	Shigellose durch <i>Shigella flexneri</i>	B77.0	Askaridose mit intestinalen Komplikationen
A03.2	Shigellose durch <i>Shigella boydii</i>	B77.8	Askaridose mit sonstigen Komplikationen
A03.3	Shigellose durch <i>Shigella sonnei</i>	B77.9	Askaridose, nnbez
A03.8	Sonstige Shigellosen	B78.0	Strongyloidiasis des Darms
A03.9	Shigellose, nnbez	B78.1	Strongyloidiasis der Haut
A04.0	Darminfektion durch enteropathogene <i>E coli</i>	B78.7	Disseminierte Strongyloidiasis
A04.1	Darminfektion durch enterotoxinbildende <i>E coli</i>	B78.9	Strongyloidiasis, nnbez
A04.2	Darminfektion durch enteroinvasive <i>E coli</i>	B79	Trichuriasis
A04.3	Darminfektion durch enterohämorrhagische <i>E coli</i>	B80	Enterobiasis
A04.4	Sonstige Darminfektionen durch <i>Escherichia coli</i>	B81.0	Anisakiasis
A04.5	Enteritis durch <i>Campylobacter</i>	B81.1	Intestinale Kapillariasis
A04.6	Enteritis durch <i>Yersinia enterocolitica</i>	B81.2	Trichostrongyliasis
A04.7	Enterokolitis durch <i>Clostridium difficile</i>	B81.3	Intestinale Angiostrongyliasis
A04.8	Sonst nbez bakterielle Darminfektionen	B81.8	Sonst nbez intestinale Helminthosen
A04.9	Bakterielle Darminfektion, nnbez	B82.0	Intestinale Helminthose, nnbez
A05.0	Lebensmittelvergiftung durch Staphylokokken	B82.9	Intestinaler Parasitismus, nnbez
A05.2	Lebensmittelvergiftung durch <i>Clostr perfring</i> [Clostr welchii]	D18.04	Hämangiom Verdauungssystem
A05.3	Lebensmittelvergiftung durch <i>Vibrio parahaemolyticus</i>	E16.4	Abnorme Gastrinsekretion
A05.4	Lebensmittelvergiftung durch <i>Bacillus cereus</i>	E73.0	Angeborener Laktasemangel
A05.8	Sonst nbez bakt Lebensmittelvergiftungen	E73.1	Sekundärer Laktasemangel
A05.9	Bakteriell bedingte Lebensmittelvergiftung, nnbez	E73.8	Sonstige Laktoseintoleranz
A06.0	Akute Amöbenruhr	E73.9	Laktoseintoleranz, nnbez
A06.1	Chronische intestinale Amöbiasis	E74.1	Störungen Fruktosestoffwechsel
A06.2	Nichtdysenterische Kolitis durch Amöben	E74.3	So Störungen intestinale Kohlenhydratabsorption
A07.0	Balantidiose	I77.4	Arteria-coeliaca-Kompressions-Syndrom
A07.1	Giardiasis [Lambliasis]	I85.0	Ösophagusvarizen m Blutung
A07.2	Kryptosporidiose	K20	Ösophagitis
A07.3	Isosporose	K21.0	Gastroösophageale RefluxKH m Ösophagitis
A07.8	Sonst nbez Darm-KH durch Protozoen	K21.9	Gastroösophageale RefluxKH oh Ösophagitis
A07.9	Darmkrankheit durch Protozoen, nnbez	K22.0	Achalasie Kardia
A08.0	Enteritis durch Rotaviren	K22.1	Ösophagusulkus
A08.1	Akute Gastroenteritis Norovirus [Norwalk-Virus]	K22.2	Ösophagusverschuß
A08.2	Enteritis durch Adenoviren	K22.3	Perforation Ösophagus
A08.3	Enteritis durch sonstige Viren	K22.4	Dyskinesie Ösophagus
A08.4	Virusbedingte Darminfektion, nnbez	K22.5	Divertikel Ösophagus, erworben
A08.5	Sonstige nbez Darminfektionen	K22.6	Mallory-Weiss-Syndrom
A09.0	Sonstige u nnbez Gastroenteritis u Kolitis infektl Ursprung	K22.7	Barrett-Ösophagus
A09.9	Sonstige u nnbez Gastroenteritis u Kolitis nnbez Ursprung	K22.8	Sonstige nbez KH Ösophagus
B37.81	Candida-Ösophagitis	K22.9	KH Ösophagus, nnbez
B68.0	Befall durch <i>Taenia solium</i>	K25.0	Ulcus ventriculi, akut, m Blutung
B68.1	Befall durch <i>Taenia saginata</i>	K25.1	Ulcus ventriculi, akut, m Perforation
B68.9	Taeniasis, nnbez	K25.2	Ulcus ventriculi, akut, m Blutg u Perf
B69.8	Zystizerkose an sonstigen Lokalisationen	K25.3	Ulcus ventriculi, akut, oh Blutg od Perf
B69.9	Zystizerkose, nnbez	K25.4	Ulcus ventriculi, chron od nnbez, m Blutung
B70.0	Diphyllobothriose	K25.5	Ulcus ventriculi, chron od nnbez, m Perf
B70.1	Sparganose	K25.6	Ulcus ventriculi, chron od nnbez, m Blutg u Perfor
B71.0	Hymenolepiasis	K25.7	Ulcus ventriculi, chron, oh Blutg od Perf
B71.1	Dipylidiose	K25.9	Ulcus ventriculi, wd akut n chron, oh Blutg/Perfor
B71.8	Sonst nbez Zestodeninfektionen	K26.0	Ulcus duodeni, akut, m Blutung

K26.1	Ulcus duodeni, akut, m Perforation	K57.23	Divertikulitis Dickdarm m Perfor, Abszess u Blutung
K26.2	Ulcus duodeni, akut, m Blutung u Perforation	K57.30	Divertikulose Dickdarm oh Perfor, Abszess od Ang Blutung
K26.3	Ulcus duodeni, akut, oh Blutg od Perf	K57.31	Divertikulose Dickdarm oh Perfor od Abszess m Blutung
K26.4	Ulcus duodeni, chronisch od nnbez, m Blutung	K57.32	Divertikulitis Dickdarm oh Perfor, Abszess od Ang Blutung
K26.5	Ulcus duodeni, chron od nnbez, m Perforation	K57.33	Divertikulitis Dickdarm oh Perfor od Abszess, m Blutung
K26.6	Ulcus duodeni, chron od nnbez, m Blutg u Perfor	K57.40	Divertikulose Dünn- u Dickdarm m Perfor u Abszss, oA Blut
K26.7	Ulcus duodeni, chron, oh Blutg od Perf	K57.41	Divertikulose Dünn- u Dickdarm m Perfor, Abszss u Blutung
K26.9	Ulcus duodeni, wd akut n chron, oh Blutg/Perfor	K57.42	Divertikulitis Dünn- u Dickdarm m Perfor u Abszss, oA Blut
K27.0	Ulcus pepticum, Lok nnbez, akut, mit Blutung	K57.43	Divertikulitis Dünn- u Dickdarm m Perfor, Abszess u Blutung
K27.1	Ulcus pepticum, Lok nnbez, akut, mit Perforation	K57.50	Divertikulose Dünn- u Dickdarm oh Perfor, Abszess oA Blut
K27.2	Ulcus pepticum, Lok nnbez, akut, m Blutg u Perfor	K57.51	Divertikulose Dünn- u Dickdarm oh Perfor od Abszss, m Blut
K27.3	Ulcus pepticum, Lok nnbez, akut, oh Blutg od Perfor	K57.52	Divertikulitis Dünn- u Dickdarm oh Perfor, Abszess oA Blut
K27.4	Ulcus pepticum, Lok nnbez, chron od nnbez, m Blutg	K57.53	Divertikulitis Dünn- u Dickdarm oh Perfor, Abszess, m Blut
K27.5	Ulcus pepticum, Lok nnbez, chron od nnbez, m Perfor	K57.80	Divertikulose Darm, Teil nnbez, m Perfor u Abszess, oA Blut
K27.6	Ulcus peptic, Lok nnbez, chron od nnbez, m Blutg/Perf	K57.81	Divertikulose Darm, Teil nnbez, m Perfor, Abszess u Blutung
K27.7	Ulcus pepticum, Lok nnbez, chron, oh Blutg od Perfor	K57.82	Divertikulitis Darm, Teil nnbez, m Perfor u Abszess, oA Blut
K27.9	Ulcus peptic, Lok nnbez, wd ak n chron, oh Blutg/Perf	K57.83	Divertikulitis Darm, Teil nnbez, m Perfor, Abszess u Blutung
K28.0	Ulcus pepticum jejuni, akut, m Blutung	K57.90	Divertikulose Darm, Teil nnbez, oh Perfor, Abszss oA Blutung
K28.1	Ulcus pepticum jejuni, akut, m Perforation	K57.91	Divertikulose Darm, Teil nnbez, oh Perf od Abszess, m Blut
K28.2	Ulcus pepticum jejuni, akut, m Blutg u Perf	K57.92	Divertikulitis Darm, Teil nnbez, oh Perf, Abszess, oA Blut
K28.3	Ulcus pepticum jejuni, akut, oh Blutg od Perf	K57.93	Divertikulitis Darm, Teil nnbez, oh Perf od Abszess, m Blut
K28.4	Ulcus pepticum jejuni, chron od nnbez, m Blutg	K58.0	Reizdarmsyndrom m Diarrhoe
K28.5	Ulcus pepticum jejuni, chron od nnbez, m Perfor	K58.9	Reizdarmsyndrom oh Diarrhoe
K28.6	Ulcus peptic jejuni, chron od nnbez, m Blutg u Perf	K59.0	Obstipation
K28.7	Ulcus pepticum jejuni, chron, oh Blutg/Perf	K59.1	Funktionelle Diarrhoe
K28.9	Ulcus pepticum jejuni, wd ak n chron, oh Blutg/Perf	K59.2	Neurogene Darmstörung, aonkl
K29.0	Akute hämorrhagische Gastritis	K59.4	Analspasmus
K29.1	Sonstige akute Gastritis	K59.8	Sonstige nbez funktionelle Darmstörungen
K29.2	Alkoholgastritis	K59.9	Funktionelle Darmstörung, nnbez
K29.3	Chronische Oberflächengastritis	K62.5	Hämorrhagie Anus u Rektum
K29.4	Chronische atrophische Gastritis	K90.0	Zöliakie
K29.5	Chronische Gastritis, nnbez	K90.1	Tropische Sprue
K29.6	Sonstige Gastritis	K90.2	Syndrom blinden Schlinge, aonkl
K29.7	Gastritis, nnbez	K90.3	Pankreatogene Steatorrhoe
K29.8	Duodenitis	K90.4	Malabsorption d Intoleranz, aonkl
K29.9	Gastroduodenitis, nnbez	K90.8	Sonstige intestinale Malabsorption
K30	Dyspepsie	K90.9	Intestinale Malabsorption, nnbez
K31.0	Akute Magendilatation	K91.0	Erbrechen nach gastrointestinalem chir Eingriff
K31.1	Hypertrophische Pylorusstenose b Erwachs	K91.1	Syndrome operierter Magen
K31.2	Sanduhrförmige Striktur u Stenose Magen	K91.2	Malabsorption nach chirurgischem Eingriff, aonkl
K31.3	Pylorospasmus, aonkl	K92.0	Hämatemesis
K31.4	Magendivertikel	K92.1	Meläna
K31.5	Duodenalverschuß	K92.2	Gastrointestinale Blutung, nnbez
K31.6	Fistel Magen u Duodenum	N80.5	Endometriose Darm
K31.7	Polyp Magen u Duodenum	Q43.0	Meckel-Divertikel
K31.81	Angiodysplasie Magen u Duoden ohne Angabe einer Blutung	R11	Übelkeit u Erbrechen
K31.82	Angiodysplasie Magen u Duodenum mit Blutung	R12	Sodbrennen
K31.88	Sonstige nbez KH Magen u Duodenum	R13.0	Dysphagie m Beaufsichtigungspflicht b Nahrungsaufnahme
K31.9	KH Magen u Duodenum, nnbez	R13.1	Dysphag b absaugpfl TrachStoma m (teilw) gebil Trachealkan
K44.0	Hernia diaphragmatica m Einkl oh Gangrän	R13.9	Sonstige und nicht näher bezeichnete Dysphagie
K44.9	Hernia diaphragmatica oh Einkl/Gangrän	R14	Flatulenz u verwandte Zustände
K52.2	Allergische u alimentäre Gastroenteritis u Kolitis	R15	Stuhlinkontinenz
K52.30	Pancolitis indeterminata	R19.0	Schwellung/Raumforderung/Knoten Abdomen/Becken
K52.31	Linksseitige Colitis indeterminata	R19.1	Abnorme Darmgeräusche
K52.32	Colitis indeterminata Rektosigmoid	R19.2	Sichtbare Peristaltik
K52.38	Sonstige Colitis indeterminata	R19.4	Veränderungen Stuhlgewohnheiten
K52.8	Sonst nbez nichtinfekt Gastroenteritis u Kolitis	R19.5	Sonstige Stuhlveränderungen
K52.9	Nichtinfektiöse Gastroenteritis u Kolitis, nnbez	R19.8	Sonst nbez Sympt Verdauungssystem/Abdomen
K55.22	Angiodysplasie Kolon: Mit Blutung	R85.0	Abnormer Enzymwert in UntMat VerdOrg/Bauchhöhle
K57.00	Divertikulose Dünndarm m Perfor u Abszess, oA Blutung	R85.1	Abnormer Hormonwert in UntMat VerdOrg/Bauchhöhle
K57.01	Divertikulose Dünndarm m Perfor, Abszess u Blutung	R85.2	Abn Wert so Drog/AM/biol akt Subst UM VerdOrg/Bauchh
K57.02	Divertikulitis Dünndarm m Perfor u Abszess, oh Ang Blutung	R85.3	Abn Wert Subst vorw nmed Herk UntMat VerdOrg/Bauchh
K57.03	Divertikulitis Dünndarm m Perfor, Abszess u Blutung	R85.4	Abnorme immun Bef in UntMat VerdOrg/Bauchhöhle
K57.10	Divertikulose Dünndarm oh Perfor, Abszess od Ang Blutung	R85.5	Abnorme mikrobiol Bef in UntMat VerdOrg/Bauchhöhle
K57.11	Divertikulose Dünndarm oh Perfor u Abszess, m Blutung	R85.6	Abnorme zytol Bef in UntMat VerdOrg/Bauchhöhle
K57.12	Divertikulitis Dünndarm oh Perfor, Abszess od Ang Blutung	R85.7	Abnorme histol Bef in UntMat VerdOrg/Bauchhöhle
K57.13	Divertikulitis Dünndarm oh Perfor u Abszess m Blutung	R85.8	So abn Bef in UntMat aus VerdOrg/Bauchhöhle
K57.20	Divertikulose Dickdarm m Perfor u Abszess, oh Ang Blutung	R85.9	Nnbez abn Bef in UntMat aus VerdOrg/Bauchhöhle
K57.21	Divertikulose Dickdarm m Perfor, Abszess u Blutung	R93.3	Abn Bef bildgeb Diagn so Teile Verdauungstrakt
K57.22	Divertikulitis Dickdarm m Perfor u Abszess, oh Ang Blutung	R93.5	Abn Bef bildgeb Diagn so Abdominalreg/Retroperitoneum

**Diagnose G67-2**

A00.0	Cholera durch <i>Vibrio cholerae</i> O:1, Biovar cholerae	B81.0	Anisakiasis
A00.1	Cholera durch <i>Vibrio cholerae</i> O:1, Biovar eltor	B81.1	Intestinale Kapillariasis
A00.9	Cholera, nnbez	B81.2	Trichostrongyliasis
A02.0	Salmonellenenteritis	B81.3	Intestinale Angiostrongyliasis
A03.0	Shigellose durch <i>Shigella dysenteriae</i>	B81.8	Sonst nbez intestinale Helminthosen
A03.1	Shigellose durch <i>Shigella flexneri</i>	B82.0	Intestinale Helminthose, nnbez
A03.2	Shigellose durch <i>Shigella boydii</i>	B82.9	Intestinaler Parasitismus, nnbez
A03.3	Shigellose durch <i>Shigella sonnei</i>	D18.04	Hämangiom Verdauungssystem
A03.8	Sonstige Shigellosen	E73.0	Angeborener Laktasemangel
A03.9	Shigellose, nnbez	E73.1	Sekundärer Laktasemangel
A04.0	Darminfektion durch enteropathogene <i>E coli</i>	E73.8	Sonstige Laktoseintoleranz
A04.1	Darminfektion durch enterotoxinbildende <i>E coli</i>	E73.9	Laktoseintoleranz, nnbez
A04.2	Darminfektion durch enteroinvasive <i>E coli</i>	E74.1	Störungen Fruktosestoffwechsel
A04.3	Darminfektion durch enterohämorrhagische <i>E coli</i>	E74.3	So Störungen intestinale Kohlenhydratabsorption
A04.4	Sonstige Darminfektionen durch <i>Escherichia coli</i>	I77.4	Arteria-coeliaca-Kompressions-Syndrom
A04.5	Enteritis durch <i>Campylobacter</i>	K20	Ösophagitis
A04.6	Enteritis durch <i>Yersinia enterocolitica</i>	K21.0	Gastroösophageale RefluxKH m Ösophagitis
A04.7	Enterokolitis durch <i>Clostridium difficile</i>	K21.9	Gastroösophageale RefluxKH oh Ösophagitis
A04.8	Sonst nbez bakterielle Darminfektionen	K22.0	Achalasie Kardias
A04.9	Bakterielle Darminfektion, nnbez	K22.2	Ösophagusverschluss
A05.0	Lebensmittelvergiftung durch Staphylokokken	K22.3	Perforation Ösophagus
A05.2	Lebensmittelvergiftung durch <i>Clostr perfring</i> [Clostr welchii]	K22.4	Dyskinesie Ösophagus
A05.3	Lebensmittelvergiftung durch <i>Vibrio parahaemolyticus</i>	K22.5	Divertikel Ösophagus, erworben
A05.4	Lebensmittelvergiftung durch <i>Bacillus cereus</i>	K22.7	Barrett-Ösophagus
A05.8	Sonst nbez bakt Lebensmittelvergiftungen	K22.8	Sonstige nbez KH Ösophagus
A05.9	Bakteriell bedingte Lebensmittelvergiftung, nnbez	K22.9	KH Ösophagus, nnbez
A06.0	Akute Amöbenruhr	K29.1	Sonstige akute Gastritis
A06.1	Chronische intestinale Amöbiasis	K29.2	Alkoholgastritis
A06.2	Nichtdysenterische Kolitis durch Amöben	K29.3	Chronische Oberflächengastritis
A07.0	Balantidiose	K29.4	Chronische atrophische Gastritis
A07.1	Giardiasis [Lambliasis]	K29.5	Chronische Gastritis, nnbez
A07.2	Kryptosporidiose	K29.6	Sonstige Gastritis
A07.3	Isosporose	K29.7	Gastritis, nnbez
A07.8	Sonst nbez Darm-KH durch Protozoen	K29.8	Duodenitis
A07.9	Darmkrankheit durch Protozoen, nnbez	K29.9	Gastroduodenitis, nnbez
A08.0	Enteritis durch Rotaviren	K30	Dyspepsie
A08.1	Akute Gastroenteritis Norovirus [Norwalk-Virus]	K31.0	Akute Magendilatation
A08.2	Enteritis durch Adenoviren	K31.2	Sanduhrförmige Striktur u Stenose Magen
A08.3	Enteritis durch sonstige Viren	K31.3	Pylorospasmus, aonkl
A08.4	Virusbedingte Darminfektion, nnbez	K31.4	Magendivertikel
A08.5	Sonstige nbez Darminfektionen	K31.6	Fistel Magen u Duodenum
A09.0	Sonstige u nnbez Gastroenteritis u Kolitis infek Ursprung	K31.7	Polyp Magen u Duodenum
A09.9	Sonstige u nnbez Gastroenteritis u Kolitis nnbez Ursprung	K31.81	Angiodysplasie Magen u Duoden ohne Angabe einer Blutung
B37.81	Candida-Ösophagitis	K31.88	Sonstige nbez KH Magen u Duodenum
B68.0	Befall durch <i>Taenia solium</i>	K31.9	KH Magen u Duodenum, nnbez
B68.1	Befall durch <i>Taenia saginata</i>	K44.0	Hernia diaphragmatica m Einkl oh Gangrän
B68.9	Taeniasis, nnbez	K44.9	Hernia diaphragmatica oh Einkl/Gangrän
B69.8	Zystizerkose an sonstigen Lokalisationen	K52.2	Allergische u alimentäre Gastroenteritis u Kolitis
B69.9	Zystizerkose, nnbez	K52.30	Pancolitis indeterminata
B70.0	Diphyllobothriose	K52.31	Linksseitige Colitis indeterminata
B70.1	Sparganose	K52.32	Colitis indeterminata Rektosigmoid
B71.0	Hymenolepiasis	K52.38	Sonstige Colitis indeterminata
B71.1	Dipylidiose	K52.8	Sonst nbez nichtinfekt Gastroenteritis u Kolitis
B71.8	Sonst nbez Zestodeninfektionen	K52.9	Nichtinfektiöse Gastroenteritis u Kolitis, nnbez
B71.9	Zestodeninfektion, nnbez	K57.00	Divertikulose Dünndarm m Perfor u Abszess, oA Blutung
B76.0	Ankylostomiasis	K57.02	Divertikulitis Dünndarm m Perfor u Abszess, oh Ang Blutung
B76.1	Nekatoriasis	K57.10	Divertikulose Dünndarm oh Perfor, Abszess od Ang Blutung
B76.8	Sonstige Hakenwurm-Krankheiten	K57.12	Divertikulitis Dünndarm oh Perfor, Abszess od Ang Blutung
B76.9	Hakenwurm-KH, nnbez	K57.20	Divertikulose Dickdarm m Perfor u Abszess, oh Ang Blutung
B77.0	Askaridose mit intestinalen Komplikationen	K57.22	Divertikulitis Dickdarm m Perfor u Abszess, oh Ang Blutung
B77.8	Askaridose mit sonstigen Komplikationen	K57.30	Divertikulose Dickdarm oh Perfor, Abszess od Ang Blutung
B77.9	Askaridose, nnbez	K57.32	Divertikulitis Dickdarm oh Perfor, Abszess od Ang Blutung
B78.0	Strongyloidiasis des Darmes	K57.40	Divertikulose Dünn- u Dickdarm m Perfor u Abszess, oA Blut
B78.1	Strongyloidiasis der Haut	K57.42	Divertikulitis Dünn- u Dickdarm m Perfor u Abszess, oA Blut
B78.7	Disseminierte Strongyloidiasis	K57.50	Divertikulose Dünn- u Dickdarm oh Perfor, Abszess oA Blut
B78.9	Strongyloidiasis, nnbez	K57.52	Divertikulitis Dünn- u Dickdarm oh Perfor, Abszess oA Blut
B79	Trichuriasis	K57.80	Divertikulose Darm, Teil nnbez, m Perfor u Abszess, oA Blut
B80	Enterobiasis	K57.82	Divertikulitis Darm, Teil nnbez, m Perfor u Abszess, oA Blut

K57.90	Divertikulose Darm, Teil nnbez, oh Perfor, Abszess oA Blutung	R13.0	Dysphagie m Beaufsichtigungspflicht b Nahrungsaufnahme
K57.92	Divertikulitis Darm, Teil nnbez, oh Perf, Abszess, oA Blut	R13.1	Dysphag b absaugpfl TrachStoma m (teilw) gebil Trachealkan
K58.0	Reizdarmsyndrom m Diarrhoe	R13.9	Sonstige und nicht näher bezeichnete Dysphagie
K58.9	Reizdarmsyndrom oh Diarrhoe	R14	Flatulenz u verwandte Zustände
K59.0	Obstipation	R15	Stuhlinkontinenz
K59.1	Funktionelle Diarrhoe	R19.0	Schwellung/Raumforderung/Knoten Abdomen/Becken
K59.2	Neurogene Darmstörung, aonkl	R19.1	Abnorme Darmgeräusche
K59.4	Analspasmus	R19.2	Sichtbare Peristaltik
K59.8	Sonstige nbez funktionelle Darmstörungen	R19.4	Veränderungen Stuhlgewohnheiten
K59.9	Funktionelle Darmstörung, nnbez	R19.5	Sonstige Stuhlveränderungen
K90.0	Zöliakie	R19.8	Sonst nbez Sympt Verdauungssystem/Abdomen
K90.1	Tropische Sprue	R85.0	Abnormer Enzymwert in UntMat VerdOrg/Bauchhöhle
K90.2	Syndrom blinden Schlinge, aonkl	R85.1	Abnormer Hormonwert in UntMat VerdOrg/Bauchhöhle
K90.3	Pankreatogene Steatorrhoe	R85.2	Abn Wert so Drog/AM/biol akt Subst UM VerdOrg/Bauchh
K90.4	Malabsorption d Intoleranz, aonkl	R85.3	Abn Wert Subst vorw nmed Herk UntMat VerdOrg/Bauchh
K90.8	Sonstige intestinale Malabsorption	R85.4	Abnorme immun Bef in UntMat VerdOrg/Bauchhöhle
K90.9	Intestinale Malabsorption, nnbez	R85.5	Abnorme mikrobiol Bef in UntMat VerdOrg/Bauchhöhle
K91.0	Erbrechen nach gastrointestinalem chir Eingriff	R85.6	Abnorme zytol Bef in UntMat VerdOrg/Bauchhöhle
K91.1	Syndrome operierter Magen	R85.7	Abnorme histol Bef in UntMat VerdOrg/Bauchhöhle
K91.2	Malabsorption nach chirurgischem Eingriff, aonkl	R85.8	So abn Bef in UntMat aus VerdOrg/Bauchhöhle
N80.5	Endometriose Darm	R85.9	Nnbez abn Bef in UntMat aus VerdOrg/Bauchhöhle
R11	Übelkeit u Erbrechen	R93.3	Abn Bef bildgeb Diagn so Teile Verdauungstrakt
R12	Sodbrennen	R93.5	Abn Bef bildgeb Diagn so Abdominalreg/Retroperitoneum

### Hauptdiagnose G67-3

A00.0	Cholera durch Vibrio cholerae O:1, Biovar cholerae	B37.81	Candida-Ösophagitis
A00.1	Cholera durch Vibrio cholerae O:1, Biovar eltor	K22.3	Perforation Ösophagus
A00.9	Cholera, nnbez	K22.4	Dyskinesie Ösophagus
A02.0	Salmonellenenteritis	K57.00	Divertikulose Dünndarm m Perfor u Abszess, oA Blutung
A03.0	Shigellose durch Shigella dysenteriae	K57.02	Divertikulitis Dünndarm m Perfor u Abszess, oh Ang Blutung
A03.1	Shigellose durch Shigella flexneri	K57.10	Divertikulose Dünndarm oh Perfor, Abszess od Ang Blutung
A03.2	Shigellose durch Shigella boydii	K57.12	Divertikulitis Dünndarm oh Perfor, Abszess od Ang Blutung
A03.3	Shigellose durch Shigella sonnei	K57.20	Divertikulose Dickdarm m Perfor u Abszess, oh Ang Blutung
A03.8	Sonstige Shigellosen	K57.22	Divertikulitis Dickdarm m Perfor u Abszess, oh Ang Blutung
A03.9	Shigellose, nnbez	K57.30	Divertikulose Dickdarm oh Perfor, Abszess od Ang Blutung
A04.0	Darminfektion durch enteropathogene E coli	K57.32	Divertikulitis Dickdarm oh Perfor, Abszess od Ang Blutung
A04.1	Darminfektion durch enterotoxinbildende E coli	K57.40	Divertikulose Dünn- u Dickdarm m Perfor u Abszess, oA Blut
A04.2	Darminfektion durch enteroinvasive E coli	K57.42	Divertikulitis Dünn- u Dickdarm m Perfor u Abszess, oA Blut
A04.3	Darminfektion durch enterohämorrhagische E coli	K57.50	Divertikulose Dünn- u Dickdarm oh Perfor, Abszess oA Blut
A04.4	Sonstige Darminfektionen durch Escherichia coli	K57.52	Divertikulitis Dünn- u Dickdarm oh Perfor, Abszess oA Blut
A04.5	Enteritis durch Campylobacter	K57.80	Divertikulose Darm, Teil nnbez, m Perfor u Abszess, oA Blut
A04.6	Enteritis durch Yersinia enterocolitica	K57.82	Divertikulitis Darm, Teil nnbez, m Perfor u Abszess, oA Blut
A04.7	Enterokolitis durch Clostridium difficile	K57.90	Divertikulose Darm, Teil nnbez, oh Perfor, Abszess oA Blutung
A06.0	Akute Amöbenruhr	K57.92	Divertikulitis Darm, Teil nnbez, oh Perf, Abszess, oA Blut
A06.1	Chronische intestinale Amöbiasis	K90.0	Zöliakie
A06.2	Nichtdysenterische Kolitis durch Amöben	K90.1	Tropische Sprue
A07.0	Balantidiose	K90.2	Syndrom blinden Schlinge, aonkl
A07.1	Giardiasis [Lambliasis]	K90.3	Pankreatogene Steatorrhoe
A07.2	Kryptosporidiose	K90.4	Malabsorption d Intoleranz, aonkl
A07.3	Isosporose	K90.8	Sonstige intestinale Malabsorption
A07.8	Sonst nbez Darm-KH durch Protozoen	K90.9	Intestinale Malabsorption, nnbez
A07.9	Darmkrankheit durch Protozoen, nnbez	K91.0	Erbrechen nach gastrointestinalem chir Eingriff
A08.0	Enteritis durch Rotaviren	K91.1	Syndrome operierter Magen
A08.1	Akute Gastroenteritis Norovirus [Norwalk-Virus]	K91.2	Malabsorption nach chirurgischem Eingriff, aonkl
A08.2	Enteritis durch Adenoviren		

### Diagnose G67-4

A01.0	Typhus abdominalis	A21.7	Generalisierte Tularämie
A01.1	Paratyphus A	A22.7	Milzbrandsepsis
A01.2	Paratyphus B	A24.0	Rotz
A01.3	Paratyphus C	A24.1	Akute oder fulminante Melioidose
A02.1	Salmonellensepsis	A26.7	Erysipelothrix-Sepsis
A19.0	Akute Miliartuberkulose einer einzel nbez Lokalisation	A27.0	Leptospirosis icterohaemorrhagica [Weil-Krankheit]
A19.1	Akute Miliartuberkulose mehrerer Lokalisationen	A32.7	Listeriensepsis
A19.2	Akute Miliartuberkulose, nnbez	A39.1	Waterhouse-Friderichsen-Syndrom
A19.8	Sonstige Miliartuberkulose	A39.2	Akute Meningokokkensepsis
A19.9	Miliartuberkulose, nnbez	A39.3	Chronische Meningokokkensepsis
A20.7	Pestsepsis	A39.4	Meningokokkensepsis, nnbez



A39.8	Sonstige Meningokokkeninfektionen	C07	Bösartige Neubildung der Parotis
A39.9	Meningokokkeninfektion, nnbez	C08.0	Bösartige Neubildung: Glandula submandibularis
A40.0	Sepsis durch Streptokokken, Gruppe A	C08.1	Bösartige Neubildung: Glandula sublingualis
A40.1	Sepsis durch Streptokokken, Gruppe B	C08.8	BNB: Große Speicheldrüsen, mehrere Teilbereiche überlapp
A40.2	Sepsis durch Streptokokken, Gruppe D	C08.9	Bösartige Neubildung: Große Speicheldrüse, nnbez
A40.3	Sepsis durch Streptococcus pneumoniae	C09.0	Bösartige Neubildung: Fossa tonsillaris
A40.8	Sonst Sepsis durch Streptokokken	C09.1	Bösartige Neubildung: Gaumenbogen (vorderer) (hinterer)
A40.9	Sepsis durch Streptokokken, nicht näher bezeichnet	C09.8	BNB: Tonsille, mehrere Teilbereiche überlappend
A41.0	Sepsis durch Staphylococcus aureus	C09.9	Bösartige Neubildung: Tonsille, nicht näher bezeichnet
A41.1	Sepsis durch sonstige näher bezeichnete Staphylokokken	C10.0	Bösartige Neubildung: Vallecula epiglottica
A41.2	Sepsis durch nnbez Staphylokokken	C10.1	Bösartige Neubildung: Vorderfläche der Epiglottis
A41.3	Sepsis durch Haemophilus influenzae	C10.2	Bösartige Neubildung: Seitenwand des Oropharynx
A41.4	Sepsis durch Anaerobier	C10.3	Bösartige Neubildung: Hinterwand des Oropharynx
A41.51	Sepsis durch Escherichia coli [E coli]	C10.4	Bösartige Neubildung: Kiemengang
A41.52	Sepsis durch Pseudomonas	C10.8	BNB: Oropharynx, mehrere Teilbereiche überlappend
A41.58	Sepsis durch sonstige gramnegative Erreger	C10.9	Bösartige Neubildung: Oropharynx, nicht näher bezeichnet
A41.8	Sonstige nbez Sepsis	C11.0	Bösartige Neubildung: Obere Wand des Nasopharynx
A41.9	Sepsis, nnbez	C11.1	Bösartige Neubildung: Hinterwand des Nasopharynx
A42.7	Aktinomykotische Sepsis	C11.2	Bösartige Neubildung: Seitenwand des Nasopharynx
A44.0	Systemische Bartonellose	C11.3	Bösartige Neubildung: Vorderwand des Nasopharynx
A48.0	Gasbrand [Gasödem]	C11.8	BNB: Nasopharynx, mehrere Teilbereiche überlappend
A48.3	Syndrom des toxischen Schocks	C11.9	Bösartige Neubildung: Nasopharynx, nicht näher bezeichnet
A78	Q-Fieber	C12	Bösartige Neubildung des Recessus piriformis
B00.7	Disseminierte Herpesvirus-KH	C13.0	Bösartige Neubildung: Regio postcricioidea
B37.7	Candida-Sepsis	C13.1	BNB: Aryepiglottische Falte, hypopharyngeale Seite
B38.7	Disseminierte Kokzidioidomykose	C13.2	Bösartige Neubildung: Hinterwand des Hypopharynx
B39.3	Disseminierte Histoplasmose durch Histoplasma capsulatum	C13.8	BNB: Hypopharynx, mehrere Teilbereiche überlappend
B41.7	Disseminierte Parakokzidioidomykose	C13.9	Bösartige Neubildung: Hypopharynx, nicht näher bezeichnet
B42.7	Disseminierte Sporotrichose	C14.0	Bösartige Neubildung: Pharynx, nicht näher bezeichnet
B44.7	Disseminierte Aspergillose	C14.2	BNB: Lymphatischer Rachenring [Waldeyer]
B45.7	Disseminierte Kryptokokkose	C14.8	BNB: Lippe, Mundhöhle u Pharynx, mehr Teilber überlapp
B46.4	Disseminierte Mukormykose	C15.0	Bösartige Neubildung: Zervikaler Ösophagus
B50.8	Sonst schwere Formen od Komplikation der Malaria tropica	C15.1	Bösartige Neubildung: Thorakaler Ösophagus
B51.0	Malaria tertiana mit Milzruptur	C15.2	Bösartige Neubildung: Abdominaler Ösophagus
B52.8	Malaria quartana mit sonstigen Komplikationen	C15.3	Bösartige Neubildung: Ösophagus, oberes Drittel
B55.0	Viszerale Leishmaniose	C15.4	Bösartige Neubildung: Ösophagus, mittleres Drittel
C00.0	Bösartige Neubildung: Äußere Oberlippe	C15.5	Bösartige Neubildung: Ösophagus, unteres Drittel
C00.1	Bösartige Neubildung: Äußere Unterlippe	C15.8	BNB: Ösophagus, mehrere Teilbereiche überlappend
C00.2	Bösartige Neubildung: Äußere Lippe, nicht näher bezeichnet	C15.9	Bösartige Neubildung: Ösophagus, nicht näher bezeichnet
C00.3	Bösartige Neubildung: Oberlippe, Innenseite	C16.0	Bösartige Neubildung: Kardias
C00.4	Bösartige Neubildung: Unterlippe, Innenseite	C16.1	Bösartige Neubildung: Fundus ventriculi
C00.5	Bösartige Neubildung: Lippe, nnbez, Innenseite	C16.2	Bösartige Neubildung: Corpus ventriculi
C00.6	Bösartige Neubildung: Lippenkommissur	C16.3	Bösartige Neubildung: Antrum pyloricum
C00.8	BNB: Lippe, mehrere Teilbereiche überlappend	C16.4	Bösartige Neubildung: Pylorus
C00.9	Bösartige Neubildung: Lippe, nicht näher bezeichnet	C16.5	BNB: Kleine Krümmung des Magens, nicht näher bezeichnet
C01	Bösartige Neubildung des Zungengrundes	C16.6	BNB: Große Krümmung des Magens, nicht näher bezeichnet
C02.0	Bösartige Neubildung: Zungenrücken	C16.8	BNB: Magen, mehrere Teilbereiche überlappend
C02.1	Bösartige Neubildung: Zungenrand	C16.9	Bösartige Neubildung: Magen, nicht näher bezeichnet
C02.2	Bösartige Neubildung: Zungenunterfläche	C17.0	Bösartige Neubildung: Duodenum
C02.3	BNB: Vordere zwei Drittel der Zunge, Bereich nnbez	C17.1	Bösartige Neubildung: Jejunum
C02.4	Bösartige Neubildung: Zungentonsille	C17.2	Bösartige Neubildung: Ileum
C02.8	BNB: Zunge, mehrere Teilbereiche überlappend	C17.3	Bösartige Neubildung: Meckel-Divertikel
C02.9	Bösartige Neubildung: Zunge, nicht näher bezeichnet	C17.8	BNB: Dünndarm, mehrere Teilbereiche überlappend
C03.0	Bösartige Neubildung: Oberkieferzahnfleisch	C17.9	Bösartige Neubildung: Dünndarm, nicht näher bezeichnet
C03.1	Bösartige Neubildung: Unterkieferzahnfleisch	C18.0	Bösartige Neubildung: Zäkum
C03.9	Bösartige Neubildung: Zahnfleisch, nicht näher bezeichnet	C18.1	Bösartige Neubildung: Appendix vermiformis
C04.0	Bösartige Neubildung: Vorderer Teil des Mundbodens	C18.2	Bösartige Neubildung: Colon ascendens
C04.1	Bösartige Neubildung: Seitlicher Teil des Mundbodens	C18.3	Bösartige Neubildung: Flexura coli dextra [hepatica]
C04.8	BNB: Mundboden, mehrere Teilbereiche überlappend	C18.4	Bösartige Neubildung: Colon transversum
C04.9	Bösartige Neubildung: Mundboden, nicht näher bezeichnet	C18.5	Bösartige Neubildung: Flexura coli sinistra [lienalis]
C05.0	Bösartige Neubildung: Harter Gaumen	C18.6	Bösartige Neubildung: Colon descendens
C05.1	Bösartige Neubildung: Weicher Gaumen	C18.7	Bösartige Neubildung: Colon sigmoideum
C05.2	Bösartige Neubildung: Uvula	C18.8	BNB: Kolon, mehrere Teilbereiche überlappend
C05.8	BNB: Gaumen, mehrere Teilbereiche überlappend	C18.9	Bösartige Neubildung: Kolon, nicht näher bezeichnet
C05.9	Bösartige Neubildung: Gaumen, nicht näher bezeichnet	C19	Bösartige Neubildung am Rektosigmoid, Übergang
C06.0	Bösartige Neubildung: Wangenschleimhaut	C20	Bösartige Neubildung des Rektums
C06.1	Bösartige Neubildung: Vestibulum oris	C21.0	Bösartige Neubildung: Anus, nicht näher bezeichnet
C06.2	Bösartige Neubildung: Retromolarregion	C21.1	Bösartige Neubildung: Analkanal
C06.8	BNB: Sonst u nnbez Teile Mund, mehrere Teilber überlapp	C21.2	Bösartige Neubildung: Kloakenregion
C06.9	Bösartige Neubildung: Mund, nicht näher bezeichnet	C21.8	BNB: Rektum, Anus u Analkanal, mehrere Teilber überlapp

C22.0	Leberzellkarzinom	C41.9	BNB: Knochen und Gelenkknorpel, nicht näher bezeichnet
C22.1	Intrahepatisches Gallengangskarzinom	C43.0	Bösartiges Melanom Lippe
C22.2	Hepatoblastom	C43.1	Bösartiges Melanom Augenlid, einschließl Kanthus
C22.3	Angiosarkom der Leber	C43.2	Bösartiges Melanom Ohr u äußerer Gehörgang
C22.4	Sonstige Sarkome der Leber	C43.3	Bösartiges Melanom so u nnbez Teile Gesicht
C22.7	Sonstige näher bezeichnete Karzinome der Leber	C43.4	Bösartiges Melanom behaarte Kopfhaut u Hals
C22.9	Bösartige Neubildung: Leber, nicht näher bezeichnet	C43.5	Bösartiges Melanom Rumpf
C23	Bösartige Neubildung der Gallenblase	C43.6	Bösartiges Melanom obere Extremität, einschl Schulter
C24.0	Bösartige Neubildung: Extrahepatischer Gallengang	C43.7	Bösartig Melanom untere Extremität, einschl Hüfte
C24.1	BNB: Ampulla hepatopancreatica [Ampulla Vateri]	C43.8	Bösartiges Melanom Haut, mehr Teilber überlapp
C24.8	BNB: Gallenwege, mehrere Teilbereiche überlappend	C43.9	Bösartiges Melanom Haut, nnbez
C24.9	Bösartige Neubildung: Gallenwege, nicht näher bezeichnet	C44.0	Sonstige bösartige Neubildungen: Lippenhaut
C25.0	Bösartige Neubildung: Pankreaskopf	C44.1	Sonstige BNB: Haut des Augenlides, einschließlich Kanthus
C25.1	Bösartige Neubildung: Pankreaskörper	C44.2	Sonstige BNB: Haut des Ohres u des äußeren Gehörganges
C25.2	Bösartige Neubildung: Pankreasschwanz	C44.3	Sonst BNB: Haut sonst u nnbez Teile des Gesichtes
C25.3	Bösartige Neubildung: Ductus pancreaticus	C44.4	Sonstige BNB: Behaarte Kopfhaut und Haut des Halses
C25.4	BNB: Endokriner Drüsenanteil des Pankreas	C44.5	Sonstige bösartige Neubildungen: Haut des Rumpfes
C25.7	Bösartige Neubildung: Sonstige Teile des Pankreas	C44.6	Sonst BNB: Haut der oberen Extremität, einschl Schulter
C25.8	BNB: Pankreas, mehrere Teilbereiche überlappend	C44.7	Sonst BNB: Haut der unteren Extremität, einschließl Hüfte
C25.9	Bösartige Neubildung: Pankreas, nicht näher bezeichnet	C44.8	Sonstige BNB: Haut, mehrere Teilbereiche überlappend
C26.0	BNB: Intestinaltrakt, Teil nicht näher bezeichnet	C44.9	BNB Haut, nnbez
C26.1	Bösartige Neubildung: Milz	C45.0	Mesotheliom Pleura
C26.8	BNB: Verdauungssystem, mehrere Teilbereiche überlappend	C45.1	Mesotheliom Peritoneum
C26.9	BNB: Ungenau bezeichnete Lok des Verdauungssystems	C45.2	Mesotheliom Perikard
C30.0	Bösartige Neubildung: Nasenhöhle	C45.7	Mesotheliom sonst Lok
C30.1	Bösartige Neubildung: Mittelohr	C45.9	Mesotheliom, nnbez
C31.0	Bösartige Neubildung: Sinus maxillaris [Kieferhöhle]	C46.0	Kaposi-Sarkom Haut
C31.1	Bösartige Neubildung: Sinus ethmoidalis [Siebbeinzellen]	C46.1	Kaposi-Sarkom Weichteilgewebe
C31.2	Bösartige Neubildung: Sinus frontalis [Stirnhöhle]	C46.2	Kaposi-Sarkom Gaumen
C31.3	Bösartige Neubildung: Sinus sphenoidalis [Keilbeinhöhle]	C46.3	Kaposi-Sarkom Lymphknoten
C31.8	BNB: Nasennebenhöhlen, mehrere Teilbereiche überlappend	C46.7	Kaposi-Sarkom sonstige Lok
C31.9	Bösartige Neubildung: Nasennebenhöhle, nnbez	C46.8	Kaposi-Sarkom mehrere Organe
C32.0	Bösartige Neubildung: Glottis	C46.9	Kaposi-Sarkom, nnbez
C32.1	Bösartige Neubildung: Supraglottis	C47.0	BNB: Periphere Nerven Kopf, Gesicht u Hals
C32.2	Bösartige Neubildung: Subglottis	C47.1	BNB: Periph Nerven obere Extremität, einschließl Schulter
C32.3	Bösartige Neubildung: Larynxknorpel	C47.2	BNB: Periphere Nerven untere Extremität, einschl Hüfte
C32.8	BNB: Larynx, mehrere Teilbereiche überlappend	C47.3	Bösartige Neubildung: Periphere Nerven des Thorax
C32.9	Bösartige Neubildung: Larynx, nicht näher bezeichnet	C47.4	Bösartige Neubildung: Periphere Nerven des Abdomens
C33	Bösartige Neubildung der Trachea	C47.5	Bösartige Neubildung: Periphere Nerven des Beckens
C34.0	Bösartige Neubildung: Hauptbronchus	C47.6	BNB: Periphere Nerven des Rumpfes, nnbez
C34.1	Bösartige Neubildung: Oberlappen (-Bronchus)	C47.8	BNB: Periph Nerv/autonom Nervensyst, mehr Teilb überlapp
C34.2	Bösartige Neubildung: Mittellappen (-Bronchus)	C47.9	BNB: Periphere Nerven/autonomes Nervensystem, nnbez
C34.3	Bösartige Neubildung: Unterlappen (-Bronchus)	C48.0	Bösartige Neubildung: Retroperitoneum
C34.8	BNB: Bronchus u Lunge, mehrere Teilbereiche überlappend	C48.1	Bösartige Neubildung: nbez Teile des Peritoneums
C34.9	BNB: Bronchus oder Lunge, nicht näher bezeichnet	C48.2	Bösartige Neubildung: Peritoneum, nicht näher bezeichnet
C37	Bösartige Neubildung des Thymus	C48.8	BNB: Retroperitoneum u Peritoneum, mehr Teilber überlapp
C38.0	Bösartige Neubildung: Herz	C49.0	BNB: Bindegewebe u and Weichteilgew Kopf/Gesicht/Hals
C38.1	Bösartige Neubildung: Vorderes Mediastinum	C49.1	BNB: Bindegew u and WeichtGew ob Extr, einschl Schult
C38.2	Bösartige Neubildung: Hinteres Mediastinum	C49.2	BNB: Bindegew u and WeichtGew unter Extr, einschl Hüfte
C38.3	BNB: Mediastinum, Teil nicht näher bezeichnet	C49.3	BNB: Bindegewebe und andere Weichteilgewebe des Thorax
C38.4	Bösartige Neubildung: Pleura	C49.4	BNB: Bindegewebe u andere WeichtGew des Abdomens
C38.8	BNB: Herz, Mediastinum u Pleura, mehr Teilber überlapp	C49.5	BNB: Bindegewebe u andere WeichtGewebe des Beckens
C39.0	Bösartige Neubildung: Obere Atemwege, Teil nnbez	C49.6	BNB: Bindegew u and WeichtGewebe des Rumpfes, nnbez
C39.8	BNB: AtmOrg u sonst intrathorak Organe, mehr Teilber überl	C49.8	BNB: Bindegew u and WeichtGew, mehr Teilber überlapp
C39.9	BNB: Ungenau bezeichnete Lok des Atmungssystems	C49.9	BNB: Bindegewebe und andere Weichteilgewebe, nnbez
C40.0	BNB Skapula u lange Knochen obere Extremität	C50.0	Bösartige Neubildung: Brustwarze und Warzenhof
C40.1	BNB kurze Knochen obere Extremität	C50.1	BNB: Zentraler Drüsenkörper der Brustdrüse
C40.2	BNB lange Knochen untere Extremität	C50.2	BNB: Oberer innerer Quadrant der Brustdrüse
C40.3	BNB kurze Knochen untere Extremität	C50.3	BNB: Unterer innerer Quadrant der Brustdrüse
C40.8	BNB: Knochen u Gelenkknorpel Extrem, mehr TeilB überlapp	C50.4	BNB: Oberer äußerer Quadrant der Brustdrüse
C40.9	BNB: Knochen u Gelenkknorpel Extrem, nnbez	C50.5	BNB: Unterer äußerer Quadrant der Brustdrüse
C41.01	BNB des Knochens und des Gelenkknorpels: Kraniofazial	C50.6	Bösartige Neubildung: Recessus axillaris der Brustdrüse
C41.02	BNB des Knochens und des Gelenkknorpels: Maxillofazial	C50.8	BNB: Brustdrüse, mehrere Teilbereiche überlappend
C41.1	BNB des Knochens u des Gelenkknorpels: Unterkieferknoch	C50.9	Bösartige Neubildung: Brustdrüse, nicht näher bezeichnet
C41.2	BNB des Knochens und des Gelenkknorpels: Wirbelsäule	C51.0	Bösartige Neubildung der Vulva: Labium majus
C41.30	BNB Knochen u Gelenkknorpel: Rippen	C51.1	Bösartige Neubildung der Vulva: Labium minus
C41.31	BNB Knochen u Gelenkknorpel: Sternum	C51.2	Bösartige Neubildung der Vulva: Klitoris
C41.32	BNB Knochen u Gelenkknorpel: Klavikula	C51.8	BNB: Vulva, mehrere Teilbereiche überlappend
C41.4	BNB des Knochens u des Gelenkknorpels: Beckenknochen	C51.9	Bösartige Neubildung: Vulva, nicht näher bezeichnet
C41.8	BNB: Knochen u Gelenkknorpel, mehrere Teilber überlapp	C52	Bösartige Neubildung der Vagina

C53.0	Bösartige Neubildung: Endozervix	C71.5	Bösartige Neubildung: Hirnventrikel
C53.1	Bösartige Neubildung: Ektozervix	C71.6	Bösartige Neubildung: Zerebellum
C53.8	BNB: Cervix uteri, mehrere Teilbereiche überlappend	C71.7	Bösartige Neubildung: Hirnstamm
C53.9	Bösartige Neubildung: Cervix uteri, nicht näher bezeichnet	C71.8	Bösartige Neubildung: Gehirn, mehrere Teilbereiche überlapp
C54.0	Bösartige Neubildung: Isthmus uteri	C71.9	Bösartige Neubildung: Gehirn, nicht näher bezeichnet
C54.1	Bösartige Neubildung: Endometrium	C72.0	Bösartige Neubildung: Rückenmark
C54.2	Bösartige Neubildung: Myometrium	C72.1	Bösartige Neubildung: Cauda equina
C54.3	Bösartige Neubildung: Fundus uteri	C72.2	Bösartige Neubildung: Nn olfactorii [I Hirnnerv]
C54.8	BNB: Corpus uteri, mehrere Teilbereiche überlappend	C72.3	Bösartige Neubildung: Nervus opticus [II Hirnnerv]
C54.9	Bösartige Neubildung: Corpus uteri, nicht näher bezeichnet	C72.4	Bösartige Neubildung: Nerv vestibulocochlearis [VIII Hirnnerv]
C55	Bösartige Neubildung des Uterus, Teil nnbez	C72.5	BNB: Sonstige und nicht näher bezeichnete Hirnnerven
C56	Bösartige Neubildung des Ovars	C72.8	BNB: Gehirn u andere Teile ZNS, mehr Teilbereiche überlapp
C57.0	Bösartige Neubildung: Tuba uterina [Fallopio]	C72.9	Bösartige Neubildung: Zentralnervensystem, nnbez
C57.1	Bösartige Neubildung: Lig latum uteri	C73	Bösartige Neubildung der Schilddrüse
C57.2	Bösartige Neubildung: Lig teres uteri	C74.0	Bösartige Neubildung: Nebennierenrinde
C57.3	Bösartige Neubildung: Parametrium	C74.1	Bösartige Neubildung: Nebennierenmark
C57.4	Bösartige Neubildung: Uterine Adnexe, nnbez	C74.9	Bösartige Neubildung: Nebenniere, nicht näher bezeichnet
C57.7	BNB: Sonstige näher bezeichnete weibliche Genitalorgane	C75.0	Bösartige Neubildung: Nebenschilddrüse
C57.8	BNB: Weibliche Genitalorgane, mehr Teilbereiche überlapp	C75.1	Bösartige Neubildung: Hypophyse
C57.9	BNB: Weibliches Genitalorgan, nicht näher bezeichnet	C75.2	Bösartige Neubildung: Ductus craniopharyngealis
C58	BNB Plazenta	C75.3	BNB: Epiphyse [Glandula pinealis] [Zirbeldrüse]
C60.0	Bösartige Neubildung: Praeputium penis	C75.4	Bösartige Neubildung: Glomus caroticum
C60.1	Bösartige Neubildung: Glans penis	C75.5	BNB: Glomus aorticum u sonstige Paraganglien
C60.2	Bösartige Neubildung: Penisschaft	C75.8	BNB: Beteiligung mehrerer endokriner Drüsen, nnbez
C60.8	Bösartige Neubildung: Penis, mehr Teilbereiche überlappend	C75.9	Bösartige Neubildung: Endokrine Drüse, nnbez
C60.9	Bösartige Neubildung: Penis, nicht näher bezeichnet	C76.0	BNB ungenau bezeichneter Lok: Kopf, Gesicht u Hals
C61	Bösartige Neubildung der Prostata	C76.1	BNB ungenau bezeichneter Lokalisationen: Thorax
C62.0	Bösartige Neubildung: Dystoper Hoden	C76.2	BNB ungenau bezeichneter Lokalisationen: Abdomen
C62.1	Bösartige Neubildung: Deszendierter Hoden	C76.3	BNB ungenau bezeichneter Lokalisationen: Becken
C62.9	Bösartige Neubildung: Hoden, nicht näher bezeichnet	C76.4	BNB ungenau bezeichneter Lok: Obere Extremität
C63.0	Bösartige Neubildung: Nebenhoden [Epididymis]	C76.5	BNB ungenau bezeichneter Lok: Untere Extremität
C63.1	Bösartige Neubildung: Samenstrang	C76.7	BNB: Sonstige ungenau bezeichnete Lokalisationen
C63.2	Bösartige Neubildung: Skrotum	C76.8	BNB: Sonst u ungenau bez Lok, mehr Teilber überlapp
C63.7	BNB: Sonstige näher bezeichnete männliche Genitalorgane	C77.0	Sekundäre u nnbez BNB: Lymphknoten Kopf/Gesicht/Hals
C63.8	BNB: Männliche Genitalorgane, mehr Teilbereiche überlapp	C77.1	Sekundäre u nnbez BNB: Intrathorakale Lymphknoten
C63.9	Bösartige Neubildung: Männliches Genitalorgan, nnbez	C77.2	Sekundäre u nnbez BNB: Intraabdominale Lymphknoten
C64	BNB der Niere, ausgenommen Nierenbecken	C77.3	Sek u nnbez BNB: Axill Lymphkn u Lymphkn obere Extrem
C65	BNB Nierenbecken	C77.4	Sek u nnbez BNB: Inguin Lymphkn u Lymphkn unt Extrem
C66	BNB Ureter	C77.5	Sekundäre u nnbez BNB: Intrapelvine Lymphknoten
C67.0	Bösartige Neubildung: Trigonum vesicae	C77.8	Sekundäre u nnbez BNB: Lymphknoten mehrerer Regionen
C67.1	Bösartige Neubildung: Apex vesicae	C77.9	Sekundäre u nnbez BNB: Lymphknoten, nnbez
C67.2	Bösartige Neubildung: Laterale Harnblasenwand	C78.0	Sekundäre bösartige Neubildung der Lunge
C67.3	Bösartige Neubildung: Vordere Harnblasenwand	C78.1	Sekundäre bösartige Neubildung des Mediastinums
C67.4	Bösartige Neubildung: Hintere Harnblasenwand	C78.2	Sekundäre bösartige Neubildung der Pleura
C67.5	Bösartige Neubildung: Harnblasenhals	C78.3	Sekundäre BNB sonstiger u nnbez Atmungsorgane
C67.6	Bösartige Neubildung: Ostium ureteris	C78.4	Sekundäre BNB Dünndarm
C67.7	Bösartige Neubildung: Urachus	C78.5	Sekundäre BNB Dickdarm u Rektum
C67.8	BNB: Harnblase, mehrere Teilbereiche überlappend	C78.6	Sekundäre BNB Retroperitoneum u Peritoneum
C67.9	Bösartige Neubildung: Harnblase, nicht näher bezeichnet	C78.7	Sekundäre BNB Leber u intrahepatische Gallengänge
C68.0	Bösartige Neubildung: Urethra	C78.8	Sekundäre BNB so u nnbez Verdauungsorgane
C68.1	Bösartige Neubildung: Paraurethrale Drüse	C79.0	Sekundäre BNB Niere u Nierenbecken
C68.8	BNB: Harnorgane, mehrere Teilbereiche überlappend	C79.1	Sekundäre BNB Harnblase, sonst u nnbez Harnorgane
C68.9	Bösartige Neubildung: Harnorgan, nicht näher bezeichnet	C79.2	Sekundäre BNB Haut
C69.0	Bösartige Neubildung: Konjunktiva	C79.3	Sekundäre BNB Gehirn u Hirnhäute
C69.1	Bösartige Neubildung: Kornea	C79.4	Sekundäre BNB so u nnbez Teile Nervensystem
C69.2	Bösartige Neubildung: Retina	C79.5	Sekundäre BNB Knochen u Knochenmark
C69.3	Bösartige Neubildung: Chorioidea	C79.6	Sekundäre bösartige Neubildung des Ovars
C69.4	Bösartige Neubildung: Ziliarkörper	C79.7	Sekundäre bösartige Neubildung der Nebenniere
C69.5	Bösartige Neubildung: Tränenrüse und Tränenwege	C79.81	Sekundäre bösartige Neubildung der Brustdrüse
C69.6	Bösartige Neubildung: Orbita	C79.82	Sekundäre bösartige Neubildung der Genitalorgane
C69.8	BNB: Auge u Augenanhangsgebilde, mehr Teilber überlapp	C79.83	Sekundäre bösartige Neubildung des Perikards
C69.9	Bösartige Neubildung: Auge, nicht näher bezeichnet	C79.84	Sonstige sekundäre bösartige Neubildung des Herzens
C70.0	Bösartige Neubildung: Hirnhäute	C79.88	Sekundäre bösartige Neubildung sonstiger nbez Lokalisationen
C70.1	Bösartige Neubildung: Rückenmarkhäute	C79.9	Sekundäre bösartige Neubildung nnbez Lokalisation
C70.9	Bösartige Neubildung: Meningen, nicht näher bezeichnet	C80.0	Bösartige Neubildung, prim Lokalisation unbekannt, so bez
C71.0	BNB: Zerebrum, ausgenommen Hirnlappen und Ventrikel	C80.9	Bösartige Neubildung, nnbez
C71.1	Bösartige Neubildung: Frontallappen	C81.0	Hodgkin-KH [Lymphogranulomat], lymphozeriche Form
C71.2	Bösartige Neubildung: Temporallappen	C81.1	Hodgkin-KH [Lymphogranulomat], nodulskleros Form
C71.3	Bösartige Neubildung: Parietallappen	C81.2	Hodgkin-KH [Lymphogranulomat], gemischtzell Form
C71.4	Bösartige Neubildung: Okzipitallappen	C81.3	Hodgkin-KH [Lymphogranulomat], lymphozerarme Form

C81.7	Sonstige Typen Hodgkin-Krankheit	C92.41	Akute promyelozytäre Leukämie: In kompletter Remission
C81.9	Hodgkin-Krankheit, nnbez	C92.50	Akute myelomonozytäre Leukämie: Ohne Ang kompl Remiss
C82.0	Non-Hodgkin-Lymphom, kleinzellig, gekerbt, follikulär	C92.51	Akute myelomonozytäre Leukämie: In kompletter Remission
C82.1	NHL, gemischt klein-/großzellig, gekerbt, follikulär	C92.70	Sonstige myeloische Leukämie: Ohne Ang kompl Remission
C82.2	Non-Hodgkin-Lymphom, großzellig, follikulär	C92.71	Sonstige myeloische Leukämie: In kompletter Remission
C82.7	Sonstige Typen follikuläres NHL	C92.90	Myeloische Leukämie, nnbez: Ohne Ang kompl Remission
C82.9	Follikuläres Non-Hodgkin-Lymphom, nnbez	C92.91	Myeloische Leukämie, nnbez: In kompletter Remission
C83.0	Non-Hodgkin-Lymphom, kleinzellig (diffus)	C93.00	Akute Monozytenleukämie: Ohne Angabe kompl Remission
C83.1	Non-Hodgkin-Lymphom, Kleinzellig, gekerbt (diffus)	C93.01	Akute Monozytenleukämie: In kompletter Remission
C83.2	NHL, Gemischt klein-/großzellig (diffus)	C93.10	Chronische Monozytenleukämie: Ohne Ang kompl Remission
C83.3	Non-Hodgkin-Lymphom, großzellig (diffus)	C93.11	Chronische Monozytenleukämie: In kompletter Remission
C83.4	Non-Hodgkin-Lymphom, immunoblastisch (diffus)	C93.20	Subakute Monozytenleukämie: Ohne Ang kompl Remission
C83.5	Non-Hodgkin-Lymphom, lymphoblastisch (diffus)	C93.21	Subakute Monozytenleukämie: In kompletter Remission
C83.6	Non-Hodgkin-Lymphom, undifferenziert (diffus)	C93.70	Sonstige Monozytenleukämie: Ohne Ang kompl Remission
C83.7	Burkitt-Tumor	C93.71	Sonstige Monozytenleukämie: In kompletter Remission
C83.8	Sonst Typen diffuses Non-Hodgkin-Lymphom	C93.90	Monozytenleukämie, nnbez: Ohne Angabe kompl Remission
C83.9	Diffuses Non-Hodgkin-Lymphom, nnbez	C93.91	Monozytenleukämie, nnbez: In kompletter Remission
C84.0	Mycosis fungoides	C94.00	Akute Erythämie u Erythroleukämie: Oh Ang kompl Remiss
C84.1	Sézary-Syndrom	C94.01	Akute Erythämie u Erythroleukämie: In kompletter Remiss
C84.2	T-Zonen-Lymphom	C94.10	Chronische Erythämie: Ohne Angabe kompl Remission
C84.3	Lymphoepitheloides Lymphom	C94.11	Chronische Erythämie: In kompletter Remission
C84.4	T-Zell-Lymphom, peripher	C94.20	Akute Megakaryoblastenleukämie: Ohne Ang kompl Remiss
C84.5	Sonst u nnbez T-Zell-Lymphome	C94.21	Akute Megakaryoblastenleukämie: In kompletter Remission
C85.0	Lymphosarkom	C94.30	Mastzellenleukämie: Ohne Angabe kompl Remission
C85.1	B-Zell-Lymphom, nnbez	C94.31	Mastzellenleukämie: In kompletter Remission
C85.7	Sonst nbez Typen Non-Hodgkin-Lymphom	C94.40	Akute Panmyelose: Ohne Angabe kompl Remission
C85.9	Non-Hodgkin-Lymphom, Typ nnbez	C94.41	Akute Panmyelose: In kompletter Remission
C88.00	Makroglobulinämie Waldenström: Oh Ang einer kompl Remiss	C94.50	Akute Myelofibrose: Ohne Angabe kompl Remission
C88.01	Makroglobulinämie Waldenström: In kompletter Remission	C94.51	Akute Myelofibrose: In kompletter Remission
C88.10	Alpha-Schwerkettenkrankheit: Oh Ang einer kompl Remission	C94.70	Sonstige nbez Leukämien: Ohne Angabe kompl Remission
C88.11	Alpha-Schwerkettenkrankheit: In kompletter Remission	C94.71	Sonst näher bez Leukämien: In kompletter Remiss
C88.20	Gamma-Schwerkettenkrankheit: Oh Ang einer kompl Remission	C95.00	Akute Leukämie nnbez Zelltyps: Ohne Ang kompl Remission
C88.21	Gamma-Schwerkettenkrankheit: In kompletter Remission	C95.01	Akute Leukämie nnbez Zelltyps: In kompletter Remission
C88.30	Immunproliferative Dünndarmkrankheit: Oh Ang kompl Remiss	C95.10	Chronische Leukämie nnbez Zelltyps: Oh Ang kompl Remiss
C88.31	Immunproliferative Dünndarmkrankheit: In kompletter Remiss	C95.11	Chronische Leukämie nnbez Zelltyps: In kompletter Remiss
C88.70	Sonstige bösartige immunproliferat KH: Oh Ang kompl Remiss	C95.20	Subakute Leukämie nnbez Zelltyps: Ohne Ang kompl Remiss
C88.71	Sonst bösart immunproliferative KH: In kompletter Remiss	C95.21	Subakute Leukämie nnbez Zelltyps: In kompletter Remiss
C88.90	Bösart immunproliferative KH, nnbez: Oh Ang kompl Remission	C95.70	Sonstige Leukämie nnbez Zelltyps: Ohne Ang kompl Remiss
C88.91	Bösart immunproliferative KH, nnbez: In kompletter Remiss	C95.71	Sonstige Leukämie nnbez Zelltyps: In kompletter Remission
C90.00	Plasmozytom [Multiples Myelom]: Ohne Ang kompl Remission	C95.90	Leukämie, nicht näher bezeichnet: Ohne Ang kompl Remiss
C90.01	Plasmozytom [Multiples Myelom]: In kompletter Remission	C95.91	Leukämie, nicht näher bezeichnet: In kompletter Remission
C90.10	Plasmazellenleukämie: Ohne Angabe einer kompl Remission	C96.0	Abt-Letterer-Siwe-Krankheit
C90.11	Plasmazellenleukämie: In kompletter Remission	C96.1	Bösartige Histiozytose
C90.20	Plasmozytom, extramedullär: Oh Angabe einer kompl Remiss	C96.2	Bösartiger Mastzelltumor
C90.21	Plasmozytom, extramedullär: In kompletter Remission	C96.3	Echtes histiozytäres Lymphom
C91.00	Akute lymphoblastische Leukämie: Ohne Ang kompl Remiss	C96.7	So nbez BNB lymphat/blutbildend/verwandtes Gewebe
C91.01	Akute lymphoblastische Leukämie: In kompletter Remission	C96.9	BNB lymphat/blutbildendes/verwandtes Gew, nnbez
C91.10	Chronische lymphatische Leukämie: Ohne Ang kompl Remiss	C97	BNB als Primärtumoren an mehreren Lok
C91.11	Chronische lymphatische Leukämie: In kompletter Remiss	D70.0	Angeb Agranulozyt u Neutropen
C91.20	Subakute lymphatische Leukämie: Ohne Ang kompl Remiss	D70.10	Arzneimittelinduz Agranulozyt/Neutropenie: Krit Ph < 4Tg
C91.21	Subakute lymphatische Leukämie: In kompletter Remission	D70.11	Arzneimittelinduz Agranulozyt/Neutropenie: Krit Ph 10-19Tg
C91.30	Prolimphozytäre Leukämie: Ohne Angabe kompl Remission	D70.12	Arzneimittelinduz Agranulozyt/Neutropenie: Krit Ph > 19Tg
C91.31	Prolimphozytäre Leukämie: In kompletter Remission	D70.13	Arzneimittelinduz Agranulozyt/Neutropenie: Krit Ph 4 - < 7Tg
C91.40	Haarzellenleukämie: Ohne Angabe kompl Remission	D70.14	Arzneimittelinduz Agranulozyt/Neutropenie: Krit Ph 7 - < 10Tg
C91.41	Haarzellenleukämie: In kompletter Remission	D70.18	Sonst VerForm arzneimittelinduz Agranulozyt/Neutropenie
C91.50	T-Zellen-Leukämie beim Erwachsenen: OA kompl Remiss	D70.19	Arzneimittelinduz Agranulozyt/Neutropenie, nnbez
C91.51	T-Zellen-Leukämie beim Erwachsenen: In kompletter Remiss	D70.3	Sonstige Agranulozytose
C91.70	Sonstige lymphatische Leukämie: Ohne Ang kompl Remiss	D70.5	Zyklische Neutropenie
C91.71	Sonstige lymphatische Leukämie: In kompletter Remission	D70.6	Sonstige Neutropenie
C91.90	Lymphatische Leukämie, nnbez: Ohne Ang kompl Remission	D70.7	Neutropenie, nicht näher bezeichnet
C91.91	Lymphatische Leukämie, nnbez: In kompletter Remission	G80.0	Spastische tetraplegische Zerebralparese
C92.00	Akute myeloische Leukämie: Ohne Angabe kompl Remission	G80.1	Spastische diplegische Zerebralparese
C92.01	Akute myeloische Leukämie: In kompletter Remission	G80.2	Infantile hemiplegische Zerebralparese
C92.10	Chronische myeloische Leukämie: Ohne Ang kompl Remiss	G80.3	Dyskinetische Zerebralparese
C92.11	Chronische myeloische Leukämie: In kompletter Remission	G80.4	Ataktische Zerebralparese
C92.20	Subakute myeloische Leukämie: Ohne Ang kompl Remission	G80.8	Sonstige infantile Zerebralparese
C92.21	Subakute myeloische Leukämie: In kompletter Remission	G80.9	Infantile Zerebralparese, nnbez
C92.30	Myelosarkom: Ohne Angabe kompl Remission	G82.00	Schlaff Parapares u Parapleg, akut kompl QSL ntraum
C92.31	Myelosarkom: In kompletter Remission	G82.01	Schlaff Parapares u Parapleg, akut inkompl QSL ntraum
C92.40	Akute promyelozytäre Leukämie: Ohne Ang kompl Remission	G82.02	Schlaff Parapares u Parapleg, chron kompl QSL

G82.03	Schlaff Parapares u Parapleg, chron inkompl QSL	M03.05	Arthritis nach MeningokInf Becken/Oberschenkel
G82.09	Schlaff Parapares u Parapleg, nnbez	M03.06	Arthritis nach MeningokInf Unterschenkel
G82.10	Spast Parapares u Parapleg, akut kompl QSL ntraum	M03.07	Arthritis nach MeningokInf Knöchel/Fuß
G82.11	Spast Parapares u Parapleg, akut inkompl QSL ntraum	M03.08	Arthritis nach MeningokInf, sonst Lok
G82.12	Spast Parapares u Parapleg, chron kompl QSL	M03.09	Arthritis nach Meningokokkeninfektion, nnbez Lok
G82.13	Spast Parapares u Parapleg, chron inkompl QSL	N17.0	Akutes Nierenversagen m Tubulusnekrose
G82.19	Spast Parapares u Parapleg, nnbez	N17.1	Akutes Nierenversagen m akuter Rindennekrose
G82.20	Parapares u Parapleg, nnbez, akut kompl QSL ntraum Genese	N17.2	Akutes Nierenversagen m Marknekrose
G82.21	Parapares u Parapleg, nnbez, akut inkompl QSL ntraum	N17.8	Sonstiges akutes Nierenversagen
G82.22	Parapares u Parapleg, nnbez, chron kompl QSL	N17.9	Akutes Nierenversagen, nnbez
G82.23	Parapares u Parapleg, nnbez, chron inkompl QSL	P35.2	Angeborene Infektion d Herpesviren [Herpes simplex]
G82.29	Parapares u Parapleg, nnbez	P37.2	Neugeborenenlisteriose (disseminiert)
G82.30	Schlaff Tetrapares u Tetrapleg, akut kompl QSL ntraum	R57.1	Hypovolämischer Schock
G82.31	Schlaff Tetrapares u Tetrapleg, akut inkompl QSL ntraum	R57.2	Septischer Schock
G82.32	Schlaff Tetrapares u Tetrapleg, chron kompl QSL	R57.8	Sonstige Formen Schock
G82.33	Schlaff Tetrapares u Tetrapleg, chron inkompl QSL	R65.0	Syst inflam Response-Synd [SIRS] infek o Organkomp
G82.39	Schlaff Tetrapares u Tetrapleg, nnbez	R65.1	Syst inflam Response-Synd [SIRS] infek m Organkomp
G82.40	Spast Tetrapares u Tetrapleg, akut kompl QSL ntraum	R65.2	Syst inflam Response-Synd [SIRS] ni-infekt o Organkomp
G82.41	Spast Tetrapares u Tetrapleg, akut inkompl QSL ntraum	R65.3	Syst inflam Response-Synd [SIRS] ni-infekt m Organkomp
G82.42	Spast Tetrapares u Tetrapleg, chron kompl QSL	R65.9	System inflamm Response-Synd [SIRS], nnbez
G82.43	Spast Tetrapares u Tetrapleg, chron inkompl QSL	Z94.0	Zustand nach Nierentransplantation
G82.49	Spast Tetrapares u Tetrapleg, nnbez	Z94.1	Zustand nach Herztransplantation
G82.50	Tetrapares u Tetrapleg, nnbez, akut kompl QSL ntraum Genese	Z94.2	Zustand nach Lungentransplantation
G82.51	Tetrapares u Tetrapleg, nnbez, akut inkompl QSL ntraum	Z94.3	Zustand nach Herz-Lungen-Transplantation
G82.52	Tetrapares u Tetrapleg, nnbez, chron kompl QSL	Z94.4	Zustand nach Lebertransplantation
G82.53	Tetrapares u Tetrapleg, nnbez, chron inkompl QSL	Z94.5	Zustand nach Hauttransplantation
G82.59	Tetrapares u Tetrapleg, nnbez	Z94.6	Zustand nach Knochenstransplantation
M03.00	Arthritis nach MeningokInf, mehrere Lok	Z94.7	Zustand nach Keratoplastik
M03.01	Arthritis nach MeningokInf Schulterregion	Z94.80	Z n hämatopoet StammzTx oh ggw ImmSupp
M03.02	Arthritis nach MeningokInf Oberarm	Z94.81	Z n hämatopoet StammzTx m ggw ImmSupp
M03.03	Arthritis nach MeningokInf Unterarm	Z94.88	Z n sonst Organ-/GewebeTx
M03.04	Arthritis nach MeningokInf Hand	Z94.9	Zustand nach Organ- od Gewebetransplantation, nnbez

**Hauptdiagnose G67-5**

K22.0	Achalasie Kardia	K22.5	Divertikel Ösophagus, erworben
K22.2	Ösophagusverschuß		

**Diagnose G67-6**

E16.4	Abnorme Gastrinsekretion	K27.9	Ulcus peptic, Lok nnbez, wd ak n chron, oh Blutg/Perf
I85.0	Ösophagusvarizen m Blutung	K28.0	Ulcus pepticum jejuni, akut, m Blutung
K22.1	Ösophagusulkus	K28.1	Ulcus pepticum jejuni, akut, m Perforation
K22.6	Mallory-Weiss-Syndrom	K28.2	Ulcus pepticum jejuni, akut, m Blutg u Perf
K25.0	Ulcus ventriculi, akut, m Blutung	K28.3	Ulcus pepticum jejuni, akut, oh Blutg od Perf
K25.1	Ulcus ventriculi, akut, m Perforation	K28.4	Ulcus pepticum jejuni, chron od nnbez, m Blutg
K25.2	Ulcus ventriculi, akut, m Blutg u Perf	K28.5	Ulcus pepticum jejuni, chron od nnbez, m Perfor
K25.3	Ulcus ventriculi, akut, oh Blutg od Perf	K28.6	Ulcus peptic jejuni, chron od nnbez, m Blutg u Perf
K25.4	Ulcus ventriculi, chron od nnbez, m Blutung	K28.7	Ulcus pepticum jejuni, chron, oh Blutg/Perf
K25.5	Ulcus ventriculi, chron od nnbez, m Perf	K28.9	Ulcus pepticum jejuni, wd ak n chron, oh Blutg/Perf
K25.6	Ulcus ventriculi, chron od nnbez, m Blutg u Perfor	K29.0	Akute hämorrhagische Gastritis
K25.7	Ulcus ventriculi, chron, oh Blutg od Perf	K31.1	Hypertrophische Pylorusstenose b Erwachs
K25.9	Ulcus ventriculi, wd akut n chron, oh Blutg/Perfor	K31.5	Duodenalverschuß
K26.0	Ulcus duodeni, akut, m Blutung	K31.82	Angiodysplasie Magen u Duodenum mit Blutung
K26.1	Ulcus duodeni, akut, m Perforation	K55.22	Angiodysplasie Kolon: Mit Blutung
K26.2	Ulcus duodeni, akut, m Blutung u Perforation	K57.01	Divertikulose Dünndarm m Perfor, Abszess u Blutung
K26.3	Ulcus duodeni, akut, oh Blutg od Perf	K57.03	Divertikulitis Dünndarm m Perfor, Abszess u Blutung
K26.4	Ulcus duodeni, chronisch od nnbez, m Blutung	K57.11	Divertikulose Dünndarm oh Perfor u Abszess, m Blutung
K26.5	Ulcus duodeni, chron od nnbez, m Perforation	K57.13	Divertikulitis Dünndarm oh Perfor u Abszess m Blutung
K26.6	Ulcus duodeni, chron od nnbez, m Blutg u Perfor	K57.21	Divertikulose Dickdarm m Perfor, Abszess u Blutung
K26.7	Ulcus duodeni, chron, oh Blutg od Perf	K57.23	Divertikulitis Dickdarm m Perfor, Abszess u Blutung
K26.9	Ulcus duodeni, wd akut n chron, oh Blutg/Perfor	K57.31	Divertikulose Dickdarm oh Perfor od Abszess m Blutung
K27.0	Ulcus pepticum, Lok nnbez, akut, mit Blutung	K57.33	Divertikulitis Dickdarm oh Perfor od Abszess, m Blutung
K27.1	Ulcus pepticum, Lok nnbez, akut, mit Perforation	K57.41	Divertikulose Dünn- u Dickdarm m Perfor, Abszess u Blutung
K27.2	Ulcus pepticum, Lok nnbez, akut, m Blutg u Perfor	K57.43	Divertikulitis Dünn- u Dickdarm m Perfor, Abszess u Blutung
K27.3	Ulcus pepticum, Lok nnbez, akut, oh Blutg od Perfor	K57.51	Divertikulose Dünn- u Dickdarm oh Perfor od Abszess, m Blut
K27.4	Ulcus pepticum, Lok nnbez, chron od nnbez, m Blutg	K57.53	Divertikulitis Dünn- u Dickdarm oh Perfor, Abszess, m Blut
K27.5	Ulcus pepticum, Lok nnbez, chron od nnbez, m Perfor	K57.81	Divertikulose Darm, Teil nnbez, m Perfor, Abszess u Blutung
K27.6	Ulcus peptic, Lok nnbez, chron od nnbez, m Blutg/Perf	K57.83	Divertikulitis Darm, Teil nnbez, m Perfor, Abszess u Blutung
K27.7	Ulcus pepticum, Lok nnbez, chron, oh Blutg od Perfor	K57.91	Divertikulose Darm, Teil nnbez, oh Perf od Abszess, m Blut

K57.93	Divertikulitis Darm, Teil nnbez, oh Perf od Abszess, m Blut	K92.1	Meläna
K62.5	Hämorrhagie Anus u Rektum	K92.2	Gastrointestinale Blutung, nnbez
K92.0	Hämatemesis	Q43.0	Meckel-Divertikel

**Diagnose G67-7**

D66	Hereditärer Faktor-VIII-Mangel	K31.1	Hypertrophische Pylorusstenose b Erwachs
D67	Hereditärer Faktor-IX-Mangel	K31.5	Duodenalverschuß
D68.0	Willebrand-Jürgens-Syndrom	K31.6	Fistel Magen u Duodenum
D68.1	Hereditärer Faktor-XI-Mangel		

**Diagnose G67-8**

M02.30	Reiter-Krankheit, mehrere Lokalisationen	M07.32	Sonstige psoriatische Arthritiden Oberarm
M02.31	Reiter-Krankheit Schulterregion	M07.33	Sonstige psoriatische Arthritiden Unterarm
M02.32	Reiter-Krankheit Oberarm	M07.34	Sonstige psoriatische Arthritiden Hand
M02.33	Reiter-Krankheit Unterarm	M07.35	Sonstige psoriatische Arthritiden Beckenreg/OS
M02.34	Reiter-Krankheit Hand	M07.36	Sonstige psoriatische Arthritiden Unterschenkel
M02.35	Reiter-Krankheit Beckenregion/Oberschenkel	M07.37	Sonstige psoriatische Arthritiden Knöchel/Fuß
M02.36	Reiter-Krankheit Unterschenkel	M07.38	Sonstige psoriatische Arthritiden, sonst Lok
M02.37	Reiter-Krankheit Knöchel/Fuß	M07.39	Sonstige psoriatische Arthritiden, nnbez Lok
M02.38	Reiter-Krankheit, sonstige Lokalisation	M30.0	Panarteriitis nodosa
M02.39	Reiter-Krankheit, nnbez Lokalisationen	M30.1	Panarteriitis m Lungenbeteiligung
M02.90	Reaktive Arthritis, nnbez, mehrere Lok	M30.3	Mukokutanes Lymphknotensynd [Kawasaki-KH]
M02.91	Reaktive Arthritis, nnbez, Schulterregion	M31.3	Wegener-Granulomatose
M02.92	Reaktive Arthritis, nnbez, Oberarm	M31.4	Aortenbogen-Syndrom [Takayasu-Syndrom]
M02.93	Reaktive Arthritis, nnbez, Unterarm	M32.0	AM-induz systemischer Lupus erythematodes
M02.94	Reaktive Arthritis, nnbez, Hand	M32.1	Syst Lupus erythematodes m Bet Org/Organsyst
M02.95	Reaktive Arthritis, nnbez, Beckenreg/Oberschenkel	M32.8	Sonst Formen syst Lupus erythematodes
M02.96	Reaktive Arthritis, nnbez, Unterschenkel	M32.9	Systemischer Lupus erythematodes, nnbez
M02.97	Reaktive Arthritis, nnbez, Knöchel/Fuß	M33.2	Polymyositis
M02.98	Reaktive Arthritis, nnbez, sonstige Lokalisation	M34.0	Progressive systemische Sklerose
M02.99	Reaktive Arthritis, nnbez, nnbez Lokalisationen	M35.0	Sicca-Syndrom [Sjögren-Syndrom]
M06.90	Chronische Polyarthritis, nnbez, mehrere Lok	M35.1	Sonstige Overlap-Syndrome
M06.91	Chronische Polyarthritis, nnbez, Schulterregion	M35.2	Behçet-KH
M06.92	Chronische Polyarthritis, nnbez, Oberarm	M45.00	Spondylitis ankylosans, mehrere Lok WS
M06.93	Chronische Polyarthritis, nnbez, Unterarm	M45.01	Spondylitis ankylosans, Okzipito-Atlanto-Axialbereich
M06.94	Chronische Polyarthritis, nnbez, Hand	M45.02	Spondylitis ankylosans, Zervikalbereich
M06.95	Chronische Polyarthritis, nnbez, Beckenregion/OS	M45.03	Spondylitis ankylosans, Zervikothorakalbereich
M06.96	Chronische Polyarthritis, nnbez, Unterschenkel	M45.04	Spondylitis ankylosans, Thorakalbereich
M06.97	Chronische Polyarthritis, nnbez, Knöchel/Fuß	M45.05	Spondylitis ankylosans, Thorakolumbalbereich
M06.98	Chronische Polyarthritis, nnbez, sonst Lok	M45.06	Spondylitis ankylosans, Lumbalbereich
M06.99	Chronische Polyarthritis, nnbez Lok	M45.07	Spondylitis ankylosans, Lumbosakralbereich
M07.30	Sonstige psoriatische Arthritiden, mehrere Lok	M45.08	Spondylitis ankylosans, Sakral-/Sakrokokzygealbereich
M07.31	Sonstige psoriatische Arthritiden Schulterregion	M45.09	Spondylitis ankylosans, nnbez Lokalisation

**Nebendiagnose G67-9**

G04.1	Tropische spastische Paraplegie	G82.42	Spast Tetrapares u Tetrapleg, chron kompl QSL
G82.02	Schlaff Parapares u Parapleg, chron kompl QSL	G82.43	Spast Tetrapares u Tetrapleg, chron inkompl QSL
G82.03	Schlaff Parapares u Parapleg, chron inkompl QSL	G82.49	Spast Tetrapares u Tetrapleg, nnbez
G82.09	Schlaff Parapares u Parapleg, nnbez	G82.52	Tetrapares u Tetrapleg, nnbez, chron kompl QSL
G82.12	Spast Parapares u Parapleg, chron kompl QSL	G82.53	Tetrapares u Tetrapleg, nnbez, chron inkompl QSL
G82.13	Spast Parapares u Parapleg, chron inkompl QSL	G82.59	Tetrapares u Tetrapleg, nnbez
G82.19	Spast Parapares u Parapleg, nnbez	G95.1	Vaskuläre Myelopathien
G82.22	Parapares u Parapleg, nnbez, chron kompl QSL	G95.2	Rückenmarkskompression, nnbez
G82.23	Parapares u Parapleg, nnbez, chron inkompl QSL	G95.80	HarnblasLähm b Schädig ob motor Neuron [UMNL]
G82.29	Parapares u Parapleg, nnbez	G95.81	HarnblasLähm b Schädig unt motor Neuron [LMNL]
G82.32	Schlaff Tetrapares u Tetrapleg, chron kompl QSL	G95.9	KH Rückenmark, nnbez
G82.33	Schlaff Tetrapares u Tetrapleg, chron inkompl QSL	P11.51	Geburtsverletzung Wirbelsäule u RM m chron QSL
G82.39	Schlaff Tetrapares u Tetrapleg, nnbez		

**ADRG G70** **Andere schwere Erkrankungen der Verdauungsorgane ohne äußerst schwere CC**

Hauptdiagnose in Tabelle G70-1

**DRG G70A** **Andere schwere Erkrankungen der Verdauungsorgane ohne äußerst schwere CC, Alter < 16 Jahre**

Alter &lt; 16 Jahre

**DRG G70B** **Andere schwere Erkrankungen der Verdauungsorgane ohne äußerst schwere CC, Alter > 15 Jahre**06  
G71**Hauptdiagnose G70-1**

K35.32	Akute Appendizitis m Peritonealabszeß	K65.0	Akute Peritonitis
K55.0	Akute GefäßKH Darm	K65.8	Sonstige Peritonitis
K55.1	Chronische GefäßKH Darmes	K65.9	Peritonitis, nnbez
K63.0	Darmabszeß	K91.80	Generalisierte Mukositis b Immunkompr
K63.1	Perforation Darm (nichttraumatisch)	K91.88	Sonst KH Verdauungssyst nach med Maßn, aonkl
K63.2	Darmfistel	Q42.2	Angeb(s) Fehlen, Atresie u Stenose Anus m Fistel
K63.3	Darmulkus	Q42.3	Angeb(s) Fehlen, Atresie u Stenose Anuss oh Fistel

**ADRG G71** **Andere mäßig schwere Erkrankungen der Verdauungsorgane**

Hauptdiagnose in Tabelle G71-1

**DRG G71A** **Andere mäßig schwere Erkrankungen der Verdauungsorgane, Alter < 10 Jahre**

Alter &lt; 10 Jahre

**DRG G71B** **Andere mäßig schwere Erkrankungen der Verdauungsorgane, Alter > 9 Jahre****Hauptdiagnose G71-1**

A18.3	TB Darm, Peritoneum u Mesenterial-LK	K35.31	Akute Appendizitis m lok Peritonitis m Perforation od Ruptur
A21.3	Gastrointestinale Tularämie	K38.0	Hyperplasie Appendix
A22.2	Darmmilzbrand	K38.1	Appendixkonkremente
A42.1	Abdominale Aktinomykose	K38.2	Appendixdivertikel
A51.1	Analer Primäraffekt bei Syphilis	K38.3	Appendixfistel
A54.6	Gonokokkeninfektion des Anus und des Rektums	K40.00	Doppelseitige Hern ing m Einkl oh Gangr, n Rezidivhern bez
A56.3	Chlamydieninfektion des Anus und des Rektums	K40.01	Doppelseitige Hern ing m Einkl oh Gangr, Rezidivhernie
D12.0	Gutartige Neubildung Zäkum	K40.10	Doppelseitige Hern ing m Gangr, n Rezidivhern bez
D12.1	Gutartige Neubildung Appendix vermiformis	K40.11	Doppelseitige Hern ing m Gangr, Rezidivhernie
D12.2	Gutartige Neubildung Colon ascendens	K40.20	Doppelseitige Hern ing oh Einkl/Gangr, n Rezidivhern bez
D12.3	Gutartige Neubildung Colon transversum	K40.21	Doppelseitige Hern ing oh Einkl/Gangr, Rezidivhernie
D12.4	Gutartige Neubildung Colon descendens	K40.30	Hern ing, eins/oh SeitAng, m Einkl oh Gangr, n RezHern bez
D12.5	Gutartige Neubildung Colon sigmoideum	K40.31	Hern ing, eins/oh SeitAng, m Einkl oh Gangr, Rezidivhernie
D12.6	Gutartige Neubildung Kolon, nnbez	K40.40	Hern ing, eins/oh SeitAng, m Gangr, n Rezidivhern bez
D12.7	Gutartige Neubildung Rektosigmoid, Übergang	K40.41	Hern ing, eins/oh SeitAng, m Gangr, Rezidivhernie
D12.8	Gutartige Neubildung Rektum	K40.90	Hern ing, eins/oh SeitAng, oh Einkl/Gangr, n RezHern bez
D12.9	Gutartige Neubildung Analkanal Anus	K40.91	Hern ing, eins/oh SeitAng, oh Einkl/Gangr, Rezidivhernie
D13.0	Gutartige Neubildung Ösophagus	K41.0	Doppelseitige Hernia femoralis m Einkl oh Gangrän
D13.1	Gutartige Neubildung Magen	K41.1	Doppelseitige Hernia femoralis m Gangrän
D13.2	Gutartige Neubildung Duodenum	K41.2	Doppelseitige Hernia femoralis oh Einkl/Gangr
D13.3	Gutartige Neubildung so u nnbez Teile Dünndarm	K41.3	Hern fem, eins/oh SeitAng, m Einkl oh Gangrän
D13.9	Gut Neub ungen bez Lok innerh Verdauungssystem	K41.4	Hern fem, eins/oh SeitAng, m Gangrän
D17.5	Gutart Neubildung Fettgew intraabdom Organe	K41.9	Hern fem, eins/oh SeitAng, oh Einkl/Gangrän
D19.1	Gutart Neubild mesotheliales Gewebe Peritoneum	K42.0	Hernia umbilicalis m Einklemmung oh Gangrän
D20.0	Gutart Neubildung Retroperitoneum	K42.1	Hernia umbilicalis m Gangrän
D20.1	Gutart Neubildung Peritoneum	K42.9	Hernia umbilicalis oh Einklemmung/Gangrän
E84.1	Zystische Fibrose mit Darmmanifestationen	K43.0	Hernia ventralis m Einklemmung oh Gangrän
I84.1	Innere Hämorrhoiden m sonst Komplikationen	K43.1	Hernia ventralis m Gangrän
I84.4	Äußere Hämorrhoiden m sonst Komplikationen	K43.9	Hernia ventralis oh Einklemmung/Gangrän
I84.8	Nnbez Hämorrhoiden m sonst Komplikationen	K44.1	Hernia diaphragmatica m Gangrän
I85.9	Ösophagusvarizen oh Blutung	K45.0	Sonst nbez abdominale Hernien m Einkl oh Gangrän
K35.2	Akute Appendizitis m generalisierter Peritonitis	K45.1	Sonstige nbez abdominale Hernien m Gangrän

K45.8	Sonst nbez abdominale Hernien oh Einkl/Gangr	Q39.8	Sonst angeborene Fehlbildung Ösophagus
K46.0	Nnbez abdominale Hernie m Einkl oh Gangrän	Q39.9	Angeborene Fehlbildung Ösophagus, nnbez
K46.1	Nnbez abdominale Hernie m Gangrän	Q40.0	Angeborene hypertrophische Pylorusstenose
K46.9	Nnbez abdominale Hernie oh Einkl/Gangrän	Q40.1	Angeborene Hiatushernie
K52.0	Gastroenteritis u Kolitis d Strahleneinwirkung	Q40.2	Sonst nbez angeborene Fehlbildungen Magen
K52.1	Toxische Gastroenteritis u Kolitis	Q40.3	Angeborene Fehlbildung Magen,nnbez
K55.21	Angiodysplasie Kolon: Ohne Angabe Blutung	Q40.8	Sonst nbez angeb Fehlbildungen oberer Verdauungstrakt
K55.81	Angiodysplasie Dünndarm, ohne Angabe Blutung	Q40.9	Angeborene Fehlbildung oberer Verdauungstrakt, nnbez
K55.82	Angiodysplasie Dünndarm mit Blutung	Q41.0	Angeb(s) Fehlen, Atresie u Stenose Duodenum
K55.88	Sonstige Gefäßkrankheiten des Darmes	Q41.1	Angeb(s) Fehlen, Atresie u Stenose Jejunum
K55.9	Gefäßkrankheit des Darmes, nicht näher bezeichnet	Q41.2	Angeb(s) Fehlen, Atresie u Stenose Ileum
K59.3	Megakolon, aonkl	Q41.8	Angeb(s) Fehlen, Atresie u Stenose so nbez Teile Dünndarm
K60.0	Akute Analfissur	Q41.9	Angeb(s) Fehlen, Atresie u Stenose Dünndarm, Teil nnbez
K60.1	Chronische Analfissur	Q42.0	Angeb(s) Fehlen, Atresie u Stenose Rektum m Fistel
K60.2	Analfissur, nnbez	Q42.1	Angeb(s) Fehlen, Atresie u Stenose Rektum oh Fistel
K60.3	Analfistel	Q42.8	Angeb(s) Fehlen, Atresie u Stenose sonst Teile Dickdarm
K60.4	Rektalfistel	Q42.9	Angeb(s) Fehlen, Atresie u Stenose Dickdarm, Teil nnbez
K60.5	Anorektalfistel	Q43.1	Hirschsprung-KH
K61.0	Analabszeß	Q43.2	Sonstige angeborene Funktionsstörung Kolon
K61.1	Rektalabszeß	Q43.3	Angeborene Fehlbildungen, die Darmfixation betreffen
K61.2	Anorektalabszeß	Q43.40	Duplikatur Dünndarm
K61.3	Ischiorektalabszeß	Q43.41	Duplikatur Kolon
K61.4	Intrasphinktäer Abszeß	Q43.42	Duplikatur Rektum
K62.0	Analpolyp	Q43.49	Duplikatur Darm, nnbez
K62.1	Rektumpolyp	Q43.5	Ektopia ani
K62.2	Analprolaps	Q43.6	Angeborene Fistel Rektum u Anus
K62.3	Rektumprolaps	Q43.7	Kloakenpersistenz
K62.4	Stenose Anus u Rektum	Q43.8	Sonst nbez angeborene Fehlbildungen Darm
K62.6	Ulkus Anus u Rektum	Q43.9	Angeborene Fehlbildung Darm, nnbez
K62.7	Strahlenproktitis	Q45.8	Sonst nbez angeborene Fehlbildungen Verdauungssystem
K62.8	Sonstige nbez KH Anus u Rektum	Q45.9	Angeborene Fehlbildung Verdauungssystem, nnbez
K62.9	KH Anus u Rektum, nnbez	Q79.2	Exomphalus
K63.4	Enteroptose	Q79.3	Gastroschisis
K63.5	Polyp Kolon	Q79.4	Bauchdeckenaplasie-Syndrom
K63.8	Sonstige nbez DarmKH	Q79.5	Sonst angeborene Fehlbildung Bauchdecke
K63.9	DarmKH, nnbez	Q89.3	Situs inversus
K66.0	Peritoneale Adhäsionen	R19.3	Bauchdeckenspannung
K66.1	Hämoperitoneum	S27.83	Verletzung Ösophagus, Pars thoracica
K66.8	Sonstige nbez KH Peritoneum	S36.3	Verletzung Magen
K66.9	KH Peritoneum, nnbez	S36.40	Verletzung Dünndarm, Teil nnbez
K91.3	Postoperativer Darmverschluss	S36.41	Verletzung Duodenum
K91.4	FktStör nach Kolostomie od Enterostomie	S36.49	Verletzung sonst u mehrere Teile Dünndarm
K91.9	KH Verdauungssystem nach med Maßn, nnbez	S36.50	Verletzung Dickdarm, Teil nnbez
K92.8	Sonstige nbez KH Verdauungssystem	S36.51	Verletzung Colon ascendens
K92.9	KH Verdauungssystems, nnbez	S36.52	Verletzung Colon transversum
N82.2	Fistel zw Vagina u Dünndarm	S36.53	Verletzung Colon descendens
N82.3	Fistel zw Vagina u Dickdarm	S36.54	Verletzung Colon sigmoideum
N82.4	Sonst Fisteln zw weiblichem Genital- u Darmtrakt	S36.59	Verletzung sonst u mehrere Teile Dickdarm
P76.1	Transitorischer Ileus b Neugeborenen	S36.6	Verletzung Rektum
P76.8	Sonstiger nbez Darmverschluss b Neugeborenen	S36.7	Verletzung mehrerer intraabdominaler Organe
P76.9	Darmverschluss b Neugeborenen, nnbez	S36.81	Verletzung Peritoneum
P77	Enterocolitis necroticans Fetus/Neugeborenes	S36.82	Verletzung Mesenterium
P78.3	Nichtinfektiöse Diarrhoe b Neugeborenen	S36.9	Verletzung eines nnbez intraabdominalen Organes
P78.8	Sonst nbez KH Verdauungssystem in Perinatalperiode	T28.1	Verbrennung des Ösophagus
P78.9	KH Verdauungssystem in Perinatalperiode, nnbez	T28.2	Verbrennung sonstige Teile Verdauungstrakt
Q39.0	Ösophagusatresie oh Fistel	T28.6	Verätzung des Ösophagus
Q39.1	Ösophagusatresie m Ösophagotrachealfistel	T28.7	Verätzung sonstiger Teile des Verdauungstraktes
Q39.2	Angeborene Ösophagotrachealfistel o Atresie	Z43.1	Versorgung Gastrostoma
Q39.3	Angeborene Ösophagusstenose u -striktur	Z43.2	Versorgung Ileostoma
Q39.4	Ösophagusmembran	Z43.3	Versorgung Kolostoma
Q39.5	Angeborene Dilatation Ösophagus	Z43.4	Versorgung and künstl Körperöffnungen Verdauungstrakt
Q39.6	Ösophagusdivertikel (angeboren)	Z46.5	Versorg/Anpass Ileostoma od von so Vorricht i MDTrakt



**ADRG G72****Andere leichte bis moderate Erkrankungen der Verdauungsorgane oder Abdominalschmerz oder mesenteriale Lymphadenitis, Alter < 56 Jahre oder ohne CC**

Hauptdiagnose in Tabelle G72-1

**DRG G72A****Andere leichte bis moderate Erkrankungen der Verdauungsorgane oder Abdominalschmerz oder mesenteriale Lymphadenitis, Alter < 3 Jahre**

Alter &lt; 3 Jahre

**DRG G72B****Andere leichte bis moderate Erkrankungen der Verdauungsorgane, Alter > 2 Jahre oder Abdominalschmerz oder mesenteriale Lymphadenitis, Alter > 2 Jahre und Alter < 56 Jahre oder ohne CC**06  
G73**Diagnose G72-1**

I84.0	Innere thrombosierte Hämorrhoiden	K38.9	KH Appendix, nnbez
I84.2	Innere Hämorrhoiden oh Komplikation	R10.0	Akutes Abdomen
I84.3	Äußere thrombosierte Hämorrhoiden	R10.1	Schmerzen im Bereich Oberbauch
I84.5	Äußere Hämorrhoiden oh Komplikation	R10.3	Schmerzen m Lok in and Teilen Unterbauch
I84.6	Marisken als Folgezustand von Hämorrhoiden	R10.4	Sonstige u nnbez Bauchschmerzen
I84.7	Nnbez thrombosierte Hämorrhoiden	T18.1	Fremdkörper im Ösophagus
I84.9	Hämorrhoiden oh Komplikation, nnbez	T18.2	Fremdkörper im Magen
I88.0	Unspezifische mesenteriale Lymphadenitis	T18.3	Fremdkörper im Dünndarm
K35.30	Akute Appendizitis m Lok Peritonitis oh Perforation od Ruptur	T18.4	Fremdkörper im Dickdarm
K35.8	Akute Appendizitis, nnbez	T18.5	Fremdkörper in Anus u Rektum
K36	Sonstige Appendizitis	T18.8	Fremdkörper an sonst u mehr Lok Verdauungstrakt
K37	Nnbez Appendizitis	T18.9	Fremdkörper im Verdauungstrakt, Teil nnbez
K38.8	Sonstige nbez KH Appendix		

**ADRG G73****Gastrointestinale Blutung oder Ulkuserkrankung mit äußerst schweren CC, mehr als ein Belegungstag**

(Hauptdiagnose in Tabelle G73-1 oder Hauptdiagnose in Tabelle G73-2 und PCCL &gt; 3) und Verweildauer &gt; 1 Tag

**DRG G73Z****Gastrointestinale Blutung oder Ulkuserkrankung mit äußerst schweren CC, mehr als ein Belegungstag****Hauptdiagnose G73-1**

I85.0	Ösophagusvarizen m Blutung	K27.0	Ulcus pepticum, Lok nnbez, akut, mit Blutung
K25.0	Ulcus ventriculi, akut, m Blutung	K27.1	Ulcus pepticum, Lok nnbez, akut, mit Perforation
K25.1	Ulcus ventriculi, akut, m Perforation	K27.2	Ulcus pepticum, Lok nnbez, akut, m Blutg u Perfor
K25.2	Ulcus ventriculi, akut, m Blutg u Perf	K27.4	Ulcus pepticum, Lok nnbez, chron od nnbez, m Blutg
K25.4	Ulcus ventriculi, chron od nnbez, m Blutung	K27.5	Ulcus pepticum, Lok nnbez, chron od nnbez, m Perfor
K25.5	Ulcus ventriculi, chron od nnbez, m Perf	K27.6	Ulcus peptic, Lok nnbez, chron od nnbez, m Blutg/Perf
K25.6	Ulcus ventriculi, chron od nnbez, m Blutg u Perfor	K28.0	Ulcus pepticum jejuni, akut, m Blutung
K26.0	Ulcus duodeni, akut, m Blutung	K28.1	Ulcus pepticum jejuni, akut, m Perforation
K26.1	Ulcus duodeni, akut, m Perforation	K28.2	Ulcus pepticum jejuni, akut, m Blutg u Perf
K26.2	Ulcus duodeni, akut, m Blutung u Perforation	K28.4	Ulcus pepticum jejuni, chron od nnbez, m Blutg
K26.4	Ulcus duodeni, chronisch od nnbez, m Blutung	K28.5	Ulcus pepticum jejuni, chron od nnbez, m Perfor
K26.5	Ulcus duodeni, chron od nnbez, m Perforation	K28.6	Ulcus peptic jejuni, chron od nnbez, m Blutg u Perf
K26.6	Ulcus duodeni, chron od nnbez, m Blutg u Perfor		

**Hauptdiagnose G73-2**

E16.4	Abnorme Gastrinsekretion	K27.7	Ulcus pepticum, Lok nnbez, chron, oh Blutg od Perfor
K22.1	Ösophagusulkus	K27.9	Ulcus peptic, Lok nnbez, wd ak n chron, oh Blutg/Perf
K22.6	Mallory-Weiss-Syndrom	K28.3	Ulcus pepticum jejuni, akut, oh Blutg od Perf
K25.3	Ulcus ventriculi, akut, oh Blutg od Perf	K28.7	Ulcus pepticum jejuni, chron, oh Blutg/Perf
K25.7	Ulcus ventriculi, chron, oh Blutg od Perf	K28.9	Ulcus pepticum jejuni, wd ak n chron, oh Blutg/Perf
K25.9	Ulcus ventriculi, wd akut n chron, oh Blutg/Perfor	K29.0	Akute hämorrhagische Gastritis
K26.3	Ulcus duodeni, akut, oh Blutg od Perf	K31.1	Hypertrophische Pylorusstenose b Erwachs
K26.7	Ulcus duodeni, chron, oh Blutg od Perf	K31.5	Duodenalverschuß
K26.9	Ulcus duodeni, wd akut n chron, oh Blutg/Perfor	K31.82	Angiodysplasie Magen u Duodenum mit Blutung
K27.3	Ulcus pepticum, Lok nnbez, akut, oh Blutg od Perfor	K55.22	Angiodysplasie Kolon: Mit Blutung

K57.01	Divertikulose Dünndarm m Perfor, Abszess u Blutung	K57.53	Divertikulitis Dünn- u Dickdarm oh Perfor, Abszess, m Blut
K57.03	Divertikulitis Dünndarm m Perfor, Abszess u Blutung	K57.81	Divertikulose Darm, Teil nnbez, m Perfor, Abszess u Blutung
K57.11	Divertikulose Dünndarm oh Perfor u Abszess, m Blutung	K57.83	Divertikulitis Darm, Teil nnbez, m Perfor, Abszess u Blutung
K57.13	Divertikulitis Dünndarm oh Perfor u Abszess m Blutung	K57.91	Divertikulose Darm, Teil nnbez, oh Perf od Abszess, m Blut
K57.21	Divertikulose Dickdarm m Perfor, Abszess u Blutung	K57.93	Divertikulitis Darm, Teil nnbez, oh Perf od Abszess, m Blut
K57.23	Divertikulitis Dickdarm m Perfor, Abszess u Blutung	K62.5	Hämorrhagie Anus u Rektum
K57.31	Divertikulose Dickdarm oh Perfor od Abszess m Blutung	K92.0	Hämatemesis
K57.33	Divertikulitis Dickdarm oh Perfor od Abszess, m Blutung	K92.1	Meläna
K57.41	Divertikulose Dünn- u Dickdarm m Perfor, Abszess u Blutung	K92.2	Gastrointestinale Blutung, nnbez
K57.43	Divertikulitis Dünn- u Dickdarm m Perfor, Abszess u Blutung	Q43.0	Meckel-Divertikel
K57.51	Divertikulose Dünn- u Dickdarm oh Perfor od Abszess, m Blut		

**ADRG G77**

**Komplexbehandlung bei multiresistenten Erregern bei Krankheiten und Störungen der Verdauungsorgane**

Prozedur in Tabelle G77-1

**DRG G77Z**

**Komplexbehandlung bei multiresistenten Erregern bei Krankheiten und Störungen der Verdauungsorgane**

**Prozedur G77-1**

93.59.51‡↔ Kmplbh b Bsied o Infkt m mltrs Errgrn, 7 bs 13 Bhdlt  
 93.59.52‡↔ Kmplbh b Bsied o Infkt m mltrs Errgrn, 14 bs 20 Bhdlt

93.59.53‡↔ Kmplbh b Bsied o Infkt m mltrs Errgrn, 21 o mhr Bhdlt

**ADRGs 901, 902**

**OR-Prozeduren ohne Bezug**

OR-Prozeduren ohne Bezug

**DRGs 901A, 901B, 901C, 901D, 902Z**

# **MDC 07**

Krankheiten und Störungen an  
hepatobiliärem System und  
Pankreas



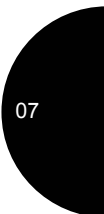
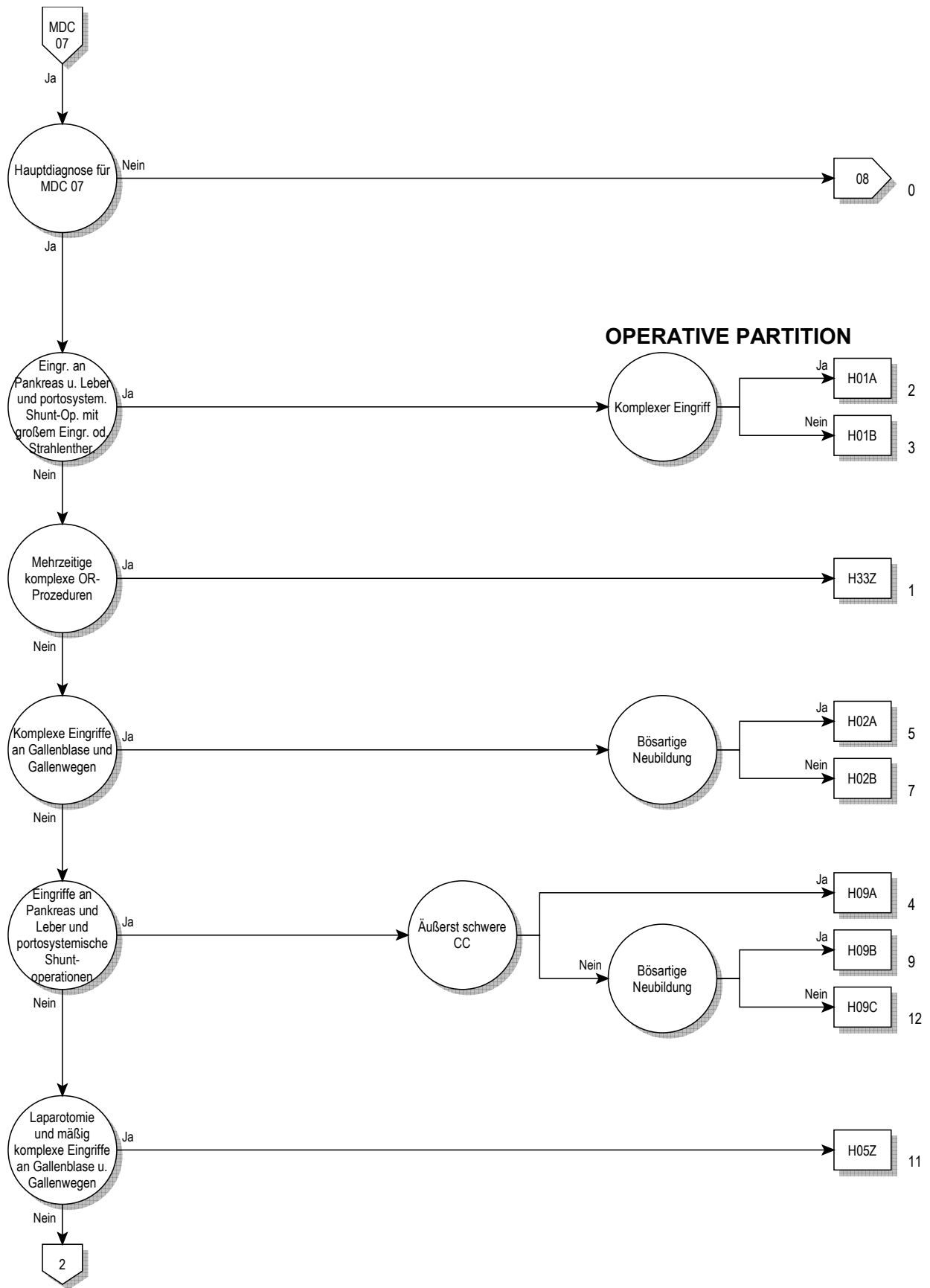

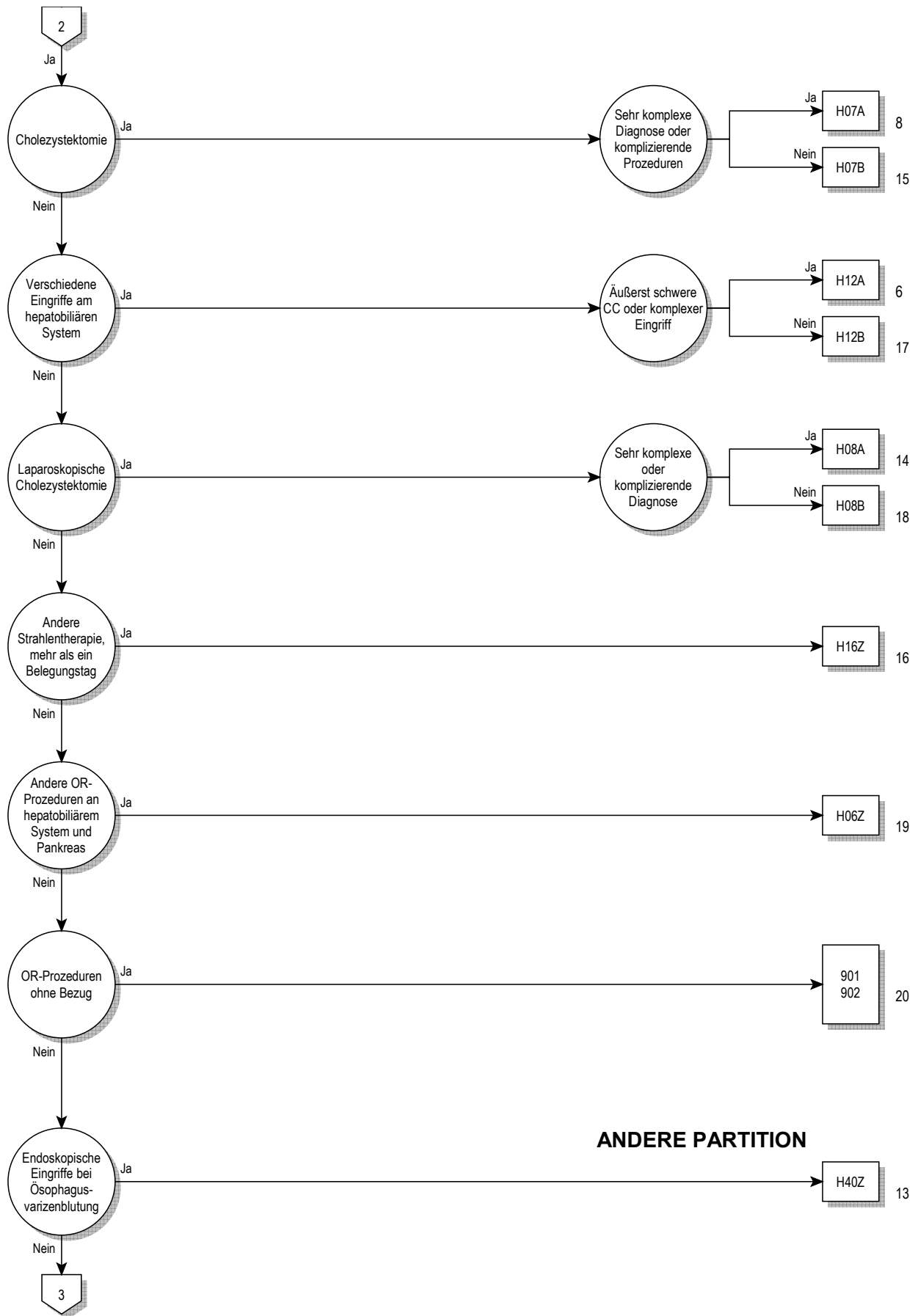

07

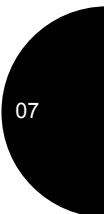
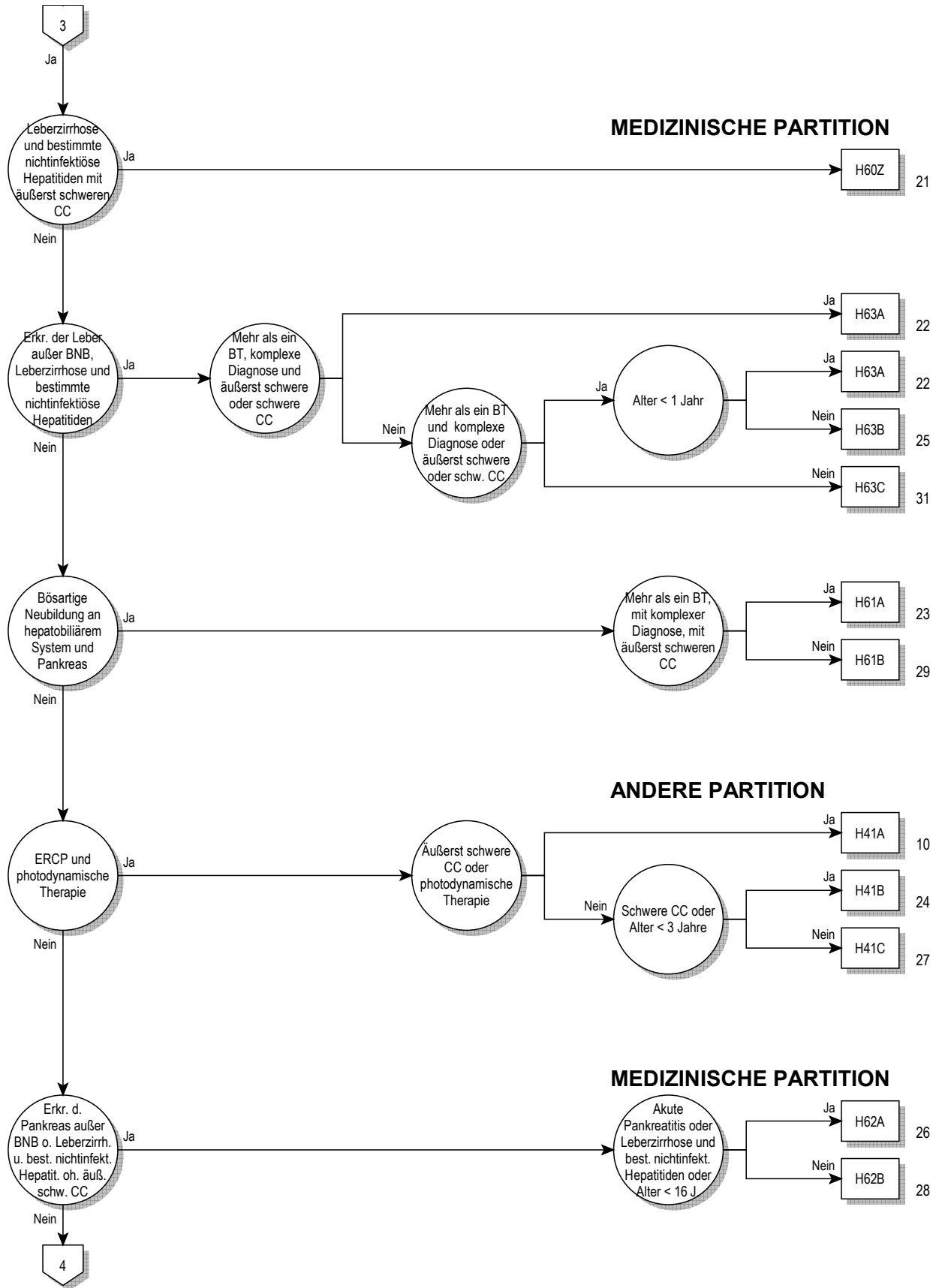



07



**Entscheidungslogik MDC 07**

Hauptdiagnose in Tabelle MDC07-0

**Hauptdiagnose für MDC 07 (MDC07-0)**

A06.4	Leberabszess durch Amöben	K70.2	Alkoholische Fibrose u Sklerose Leber
B15.0	Virushepatitis A mit Coma hepaticum	K70.3	Alkoholische Leberzirrhose
B15.9	Virushepatitis A ohne Coma hepaticum	K70.4	Alkoholisches Leberversagen
B16.0	Akut VirHep B m DeltaVir (Begleitinfekt) u mit Coma hep	K70.9	Alkoholische LeberKH, nnbez
B16.1	Akut VirHep B m DeltaVir (Begleitinfekt) u oh Coma hep	K71.0	Toxische LeberKH m Cholestase
B16.2	Akute Vir-Hep B oh Delta-Virus m Coma hep	K71.1	Toxische LeberKH m Lebernekrose
B16.9	Akut Vir-Hep B oh Delta-Virus u oh Coma hep	K71.2	Toxische LeberKH m akuter Hepatitis
B17.0	Akut Delta-Virus-(Super-)Inf, Hep-B-(Virus-)Träger	K71.3	Tox LeberKH m chron-persistierender Hepatitis
B17.1	Akute Virushepatitis C	K71.4	Toxische LeberKH m chron lobulärer Hepatitis
B17.2	Akute Virushepatitis E	K71.5	Toxische LeberKH m Hepatitis, aonkl
B17.8	Sonstige nbez akute Virushepatitis	K71.6	Toxische LeberKH m Fibrose u Zirrhose Leber
B17.9	Akute Virushepatitis, nnbez	K71.7	Toxische LeberKH m sonst Affektionen Leber
B18.0	Chronische Virushepatitis B m Delta-Virus	K71.8	Toxische LeberKH, nnbez
B18.1	Chronische Virushepatitis B oh Delta-Virus	K71.9	Akutes u subakutes Leberversagen
B18.2	Chronische Virushepatitis C	K72.0	Chronisches Leberversagen
B18.8	Sonstige chronische Virushepatitis	K72.1	Hepatische Enzephalopathie Grad 1
B18.9	Chronische Virushepatitis, nnbez	K72.71	Hepatische Enzephalopathie Grad 2
B19.0	Nnbez Virushepatitis m hepatischem Koma	K72.72	Hepatische Enzephalopathie Grad 3
B19.9	Nnbez Virushepatitis oh hepatisches Koma	K72.73	Hepatische Enzephalopathie Grad 4
B26.3	Mumps-Pankreatitis	K72.74	Hepatische Enzephalopathie, Grad nicht näher bezeichnet
B58.1	Hepatitis durch Toxoplasmen	K72.79	Leberversagen, nnbez
B65.1	Schistosom durch Schistosoma mansoni [Darmbilharz]	K72.9	Chronische persistierende Hepatitis, aonkl
B66.0	Opisthorchiasis	K73.0	Chronische lobuläre Hepatitis, aonkl
B66.1	Clonorchiasis	K73.1	Chronische aktive Hepatitis, aonkl
B66.3	Fascioliasis	K73.2	Sonstige chronische Hepatitis, aonkl
B66.5	Fasciolopsiasis	K73.8	Chronische Hepatitis, nnbez
B67.0	Echinococc-granulos-Inf [zyst Echinokok] Leber	K73.9	Leberfibrose
B67.5	Echinococc-multilocular-Inf [alveol Echinokok] Leber	K74.0	Lebersklerose
B67.8	Nicht näher bezeichnete Echinokokkose der Leber	K74.1	Leberfibrose m Lebersklerose
C22.0	Leberzellkarzinom	K74.2	Primäre biliäre Zirrhose
C22.1	Intrahepatisches Gallengangskarzinom	K74.3	Sekundäre biliäre Zirrhose
C22.2	Hepatoblastom	K74.4	Biliäre Zirrhose, nnbez
C22.3	Angiosarkom der Leber	K74.5	Sonst u nnbez Zirrhose Leber
C22.4	Sonstige Sarkome der Leber	K74.6	Leberabszess
C22.7	Sonstige näher bezeichnete Karzinome der Leber	K75.0	Phlebitis Pfortader
C22.9	Bösartige Neubildung: Leber, nicht näher bezeichnet	K75.1	Unspezifische reaktive Hepatitis
C23	Bösartige Neubildung der Gallenblase	K75.2	Granulomatöse Hepatitis, aonkl
C24.0	Bösartige Neubildung: Extrahepatischer Gallengang	K75.3	Autoimmune Hepatitis
C24.1	BNB: Ampulla hepatopancreatica [Ampulla Vater]	K75.4	Sonstige nbez entzündliche Leber-KH
C24.8	BNB: Gallenwege, mehrere Teilbereiche überlappend	K75.8	Entzündliche Leber-KH, nnbez
C24.9	Bösartige Neubildung: Gallenwege, nicht näher bezeichnet	K75.9	Fettleber [fettige Degeneration], aonkl
C25.0	Bösartige Neubildung: Pankreaskopf	K76.0	Chronische Stauungsleber
C25.1	Bösartige Neubildung: Pankreaskörper	K76.1	Zentrale hämorrhagische Lebernekrose
C25.2	Bösartige Neubildung: Pankreasschwanz	K76.2	Leberinfarkt
C25.3	Bösartige Neubildung: Ductus pancreaticus	K76.3	Peliosis hepatis
C25.4	BNB: Endokriner Drüsenanteil des Pankreas	K76.4	Venöse okklusive Leber-KH [Stuart-Bras-Synd]
C25.7	Bösartige Neubildung: Sonstige Teile des Pankreas	K76.5	Portale Hypertonie
C25.8	BNB: Pankreas, mehrere Teilbereiche überlappend	K76.6	Hepatorenales Syndrom
C25.9	Bösartige Neubildung: Pankreas, nicht näher bezeichnet	K76.7	Sonstige nbez Leber-KH
C78.7	Sekundäre BNB Leber u intrahepatische Gallengänge	K76.8	LeberKH, nnbez
D01.5	Carcinoma in situ Leber/Gallenblase/Gallengänge	K76.9	LeberKH b aonkl infekt/parasit KH
D13.4	Gutartige Neubildung Leber	K77.0	Stadium 1 der akuten Leber-Graft-versus-host-KH
D13.5	Gutartige Neubildung extrahepat Gallengänge u Gallenblase	K77.11	Stadium 2 der akuten Leber-Graft-versus-host-KH
D13.6	Gutartige Neubildung Pankreas	K77.12	Stadium 3 der akuten Leber-Graft-versus-host-KH
D18.03	Hämangiom hepatobiliäres System u Pankreas	K77.13	Stadium 4 der akuten Leber-Graft-versus-host-KH
D37.6	NB unsich/unbek Verhalt Leber Gallenbl Gallengänge	K77.14	LeberKH b sonst aonkl KH
E80.4	Gilbert-Meulengracht-Syndrom	K77.8	GallenblaSt m akuter Cholzyst, oh Ang Gallenwegsobstr
E80.5	Crigler-Najjar-Syndrom	K80.00	GallenblaSt m akuter Cholzyst, m Gallenwegsobstr
E80.6	Sonstige Störungen Bilirubinstoffwechsel	K80.01	GallenblaSt m sonst Cholzyst, oh Ang Gallwegsobstr
E80.7	Störung Bilirubinstoffwechsel, nnbez	K80.10	GallenblaSt m sonst Cholzyst, m Gallenwegsobstr
I81	Pfortaderthrombose	K80.11	GallenblaSt oh Cholzyst, oh Ang Gallenwegsobstr
I82.0	Budd-Chiari-Syndrom	K80.20	GallenblaSt oh Cholzyst, m Gallenwegsobstr
K70.0	Alkoholische Fettleber	K80.21	GallengaSt m Cholangitis, oh Ang Gallenwegsobstr
K70.1	Alkoholische Hepatitis	K80.30	

K80.31	GallengaSt m Cholangitis, m Gallenwegsobstr	P35.3	Angeborene Virushepatitis
K80.40	GallengaSt m Cholzyst, oh Ang Gallenwegsobstr	P59.1	Gallepfropf-Syndrom
K80.41	GallengaSt m Cholzyst, m Gallenwegsobstr	P59.2	Neugeborenenikterus d so u nnbez Leberzellschädigung
K80.50	GallengaSt oh Cholang/Cholzyst, oA Gallenwegsobstr	P59.3	Neugeborenenikterus d Muttermilch-Inhibitor
K80.51	GallengaSt oh Cholang/Cholzyst, m Gallenwegsobstr	Q44.0	Agenesie, Aplasie u Hypoplasie Gallenblase
K80.80	Sonst Cholelithiasis, oh Ang Gallenwegsobstr	Q44.1	Sonst angeborene Fehlbildung Gallenblase
K80.81	Sonst Cholelithiasis, m Gallenwegsobstruktion	Q44.2	Atresie Gallengänge
K81.0	Akute Cholezystitis	Q44.3	Angeborene Stenose u Striktur Gallengänge
K81.1	Chronische Cholezystitis	Q44.4	Choledochuszyste
K81.8	Sonstige Formen Cholezystitis	Q44.5	Sonst angeborene Fehlbildung Gallengänge
K81.9	Cholezystitis, nnbez	Q44.6	Zystische Leberkrankheit [Zystenleber]
K82.0	Verschlus Gallenblase	Q44.7	Sonstige angeborene Fehlbildungen Leber
K82.1	Hydrops Gallenblase	Q45.0	Agenesie, Aplasie u Hypoplasie Pankreas
K82.2	Perforation Gallenblase	Q45.1	Pancreas anulare
K82.3	Gallenblasenfistel	Q45.2	Angeborene Pankreaszyste
K82.4	Cholesteatose Gallenblase	Q45.3	Sonst angeb Fehlbild Pankreas u Ductus pancreaticus
K82.8	Sonstige nbez KH Gallenblase	R16.0	Hepatomegalie, aonkl
K82.9	KH Gallenblase, nnbez	R16.2	Hepatomegalie verbunden m Splenomegalie, aonkl
K83.0	Cholangitis	R17	Gelbsucht, nnbez
K83.1	Verschlus Gallengang	R82.2	Bilirubinurie
K83.2	Perforation Gallengang	R93.2	Abnorm Befund bildgeb Diagnostik Leber/Gallenwege
K83.3	Fistel Gallengang	R94.5	Abnorme Ergebnisse Leberfunktionsprüfungen
K83.4	Spasmus Sphinkter Oddi	S36.10	Verletzung Leber, nnbez
K83.5	Biliäre Zyste	S36.11	Prellung u Hämatom Leber
K83.8	Sonstige nbez KH Gallenwege	S36.12	Rißverletzung Leber, nnbez
K83.9	KH Gallenwege, nnbez	S36.13	Leichte Rißverletzung Leber
K85.00	Idiopathische akute Pankreatitis: Oh Angabe Organkompl	S36.14	Mittelschwere Rißverletzung Leber
K85.01	Idiopathische akute Pankreatitis: M Organkompl	S36.15	Schwere Rißverletzung Leber
K85.10	Biliäre akute Pankreatitis: Oh Angabe Organkompl	S36.16	Sonstige Verletzungen Leber
K85.11	Biliäre akute Pankreatitis: M Organkompl	S36.17	Verletzung Gallenblase
K85.20	Alkoholinduzierte akute Pankreatitis: Oh Ang Organkompl	S36.18	Verletzung Gallengang
K85.21	Alkoholinduzierte akute Pankreatitis: M Organkompl	S36.20	Verletzung Pankreas, Teil nnbez
K85.30	Medikamenten-induzierte akute Pankreatitis: OA OrgKompl	S36.21	Verletzung Pankreas, Kopf
K85.31	Medikamenten-induzierte akute Pankreatitis: M Organkompl	S36.22	Verletzung Pankreas, Körper
K85.80	Sonstige akute Pankreatitis: Ohne Angabe Organkompl	S36.23	Verletzung Pankreas, Schwanz
K85.81	Sonst akute Pankreatitis: M Organkompl	S36.29	Verletzung Pankreas, sonst u mehrere Teile
K85.90	Akute Pankreatitis, nnbez: Ohne Angabe Organkompl	T86.40	Akute Funktionsverschlechterung eines Lebertransplantates
K85.91	Akute Pankreatitis, nnbez: M Organkompl	T86.41	Chron Funktionsverschlechterung eines Lebertransplantates
K86.0	Alkoholinduzierte chronische Pankreatitis	T86.49	Sonst u nnbez Funkstör/Versagen/Abstoßung Lebertranspl
K86.1	Sonstige chronische Pankreatitis	T86.82	Versagen u Abstoßung Pankreastransplantat
K86.2	Pankreaszyste	Z22.5	Keimträger Virushepatitis
K86.3	Pseudozyste Pankreas	Z22.6	Keimträger human T-Zell-lymphotro-VirusKH, Typ I [HTLV-1]
K86.8	Sonstige nbez KH Pankreas	Z94.4	Zustand nach Lebertransplantation
K86.9	KH Pankreas, nnbez	Z94.80	Z n hämatopoet StammzTx oh ggw ImmSupp
K87.0	KH Gallenblase u Gallenwege b aokl KH	Z94.81	Z n hämatopoet StammzTx m ggw ImmSupp
K87.1	KH Pankreas b aokl KH	Z94.88	Z n sonst Organ-/GewebeTx
K91.5	Postcholezystektomie-Syndrom		

**ADRG H01****Eingriffe an Pankreas und Leber und portosystemische Shuntoperationen mit großem Eingriff oder Strahlentherapie**

Prozedur in Tabelle H01-1 und (Prozedur in Tabelle H01-2 oder Prozedur in Tabelle H01-3)

**DRG H01A****Eingriffe an Pankreas und Leber und portosystemische Shuntoperationen mit großem Eingriff oder Strahlentherapie, mit komplexem Eingriff**

Prozedur in Tabelle H01-4

**DRG H01B****Eingriffe an Pankreas und Leber und portosystemische Shuntoperationen mit großem Eingriff oder Strahlentherapie, ohne komplexen Eingriff****Prozedur H01-1**

39.1↔	Intra-abdominaler venöser Shunt	50.0↔	Hepatotomie
44.99.41↔	So Magop, Transgastrale Drain e Pankrzyst, offen chir	50.21↔	Marsupialisation einer Leberläsion
44.99.42↔	So Magop, Transgastrale Drain e Pankrzyst, laparask	50.22.00↔	Partielle Hepatektomie, n.n.bez.
46.99.41↔	So Op a Darm, Transduod Drain e Pankrzyst, offen chir	50.22.10↔	Prt Hptkt, Prkt Prt Hptkt (Lk Exz, Endzystnrsktion, Keilrs)
46.99.42↔	So Op a Darm, Transduod Drain e Pankrzyst, laparask	50.22.20↔	Partielle Hepatektomie, Endozystenresektion, offen chirurgisch

50.22.21↔	Partielle Hepatektomie, Endozystenresektion, laparoskopisch	51.99.55↔	S Op an D Gllwg, Enl o Wchs v 6 o mhr slbxp Stnt (Prth), lprsk
50.22.30↔	Partielle Hepatektomie, Keilresektion, offen chirurgisch	52.09.00↔	Sonstige Pankreatotomie, n.n.bez.
50.22.31↔	Partielle Hepatektomie, Keilresektion, laparoskopisch	52.09.10↔	Sonstige Pankreatotomie, Inzision des Pankreas
50.22.40↔	Partielle Hepatektomie, Resektion eines Lebersegments	52.09.11↔	Sonstige Pankreatotomie, Inzision des Ductus pancreaticus
50.22.41↔	Part Hepatekt, Res mehr Ni zusammenhängender Leberseg	52.09.99↔	Sonstige Pankreatotomie, sonstige
50.22.42↔	Part Hepatekt, Part Hepatekt zur Transplantation	52.22↔	So Exz o Destr v Läs o Gew an Pankr u anDuct pancr
50.22.99↔	Partielle Hepatektomie, sonstige	52.3↔	Marsupialisation einer Pankreaszyste
50.23↔	Offene Exzision von Läsion oder Gewebe an der Leber	52.4↔	Interne Drainage einer Pankreaszyste
50.25↔	Laparoskopische Exzision von Läsion oder Gewebe an der Leber	52.51.00↔	Proximale Pankreatektomie, n.n.bez.
50.26↔	Sonstige Exzision Läsion Leber	52.51.10↔	Proximale Pankreatektomie, pyloruserhaltend
50.29.00↔	Sonstige Destruktion einer Läsion der Leber, n.n.bez.	52.51.20↔	Proximale Pankreatektomie, duodenumhaltend
50.29.10↔	Sonstige Destr e Läs d Leb, Perkutane Destr e Läs d Leb	52.51.99↔	Proximale Pankreatektomie, sonstige
50.29.99↔	Sonstige Destruktion einer Läsion der Leber, sonstige	52.52↔	Kaudale Pankreatektomie
50.3x.00↔	Lobektomie der Leber, n.n.bez.	52.53↔	Radikale subtotale Pankreatektomie
50.3x.01↔	Lobekt/Hemihepa/Res mehr Lebersegm auss TrPI	52.59↔	Sonstige partielle Pankreatektomie
50.3x.08↔	Lebersegmentresekt, sonstige oder nnbez, auss TrPI	52.6x.00↔	Totale Pankreatektomie, n.n.bez.
50.3x.11↔	Lobekt/Hemihepa/Res me Lebersegm z LebSpend	52.6x.99↔	Totale Pankreatektomie, sonstige
50.3x.18↔	So oder nnbez anatomische Leberresektion, z TrPI	52.7↔	Radikale Pankreatikoduodenektomie
50.4x.00↔	Totale Hepatektomie, n.n.bez.	52.82↔	Homotransplantat des Pankreas
50.4x.99↔	Totale Hepatektomie, sonstige	52.83.00↔	Heterotransplantat des Pankreas, n.n.bez.
50.61.00↔	Verschluss einer Leberverletzung, n.n.bez.	52.83.10↔	Htrtx d Pnkr, Rtx e Pnkreasgmnts währ dss stt Afnh
50.61.10↔	Verschluss einer Leberverletzung, durch Naht	52.83.11↔	Heterotx d Pankr, Retx d Pankr während dess stat Aufnh
50.61.11↔	Verschluss einer Leberverletzung, durch Tamponade	52.83.99↔	Heterotransplantat des Pankreas, sonstige
50.61.12↔	Verschluss einer Leberverletzung, durch Omentoplastik	52.92↔	Sondierung des Ductus pancreaticus
50.61.99↔	Verschluss einer Leberverletzung, sonstige	52.95.00↔	Sonstige Operation am Pankreas, n.n.bez.
51.33↔	Anastomose zwischen Gallenblase und Pankreas	52.95.10↔	S Op a Pnkr, Extrkt v Stein(n) aus d Dct pancr, offn chr
51.95.20↔	Entfernen einer Endoprothese aus dem Gallengang, offen chir	52.95.11↔	S Op a Pnkr, Extrkt v Stein(n) aus d Dct pancr, lprsk
51.95.21↔	Entfernen einer Endoprothese aus dem Gallengang, laparoskopisch	52.95.20↔	Sonstige Op a Pankreas, Dilat d Duct pancr, laparask
51.99.20↔	S Op an D Gllwg, Enl o Wchs e N slbxp Stnt (Prth), offn chr	52.95.30↔	So Op a Pankr, Einl e Drain i D Pankrgang, offn chir
51.99.21↔	S Op an D Gllwg, Enl o Wchs v mhr N slbxp Stnt (Prth), offn chr	52.95.31↔	So Op a Pankr, Einl e Drain i D Pankrgang, laparask
51.99.30↔	S Op an D Gllwg, Enl o Wchs e N slbxp Stnt (Prth), lprsk	52.95.40↔	S Op a Pnkr,Enl o Wchs N slbxp Stnt(Prth)i Pnkrngg,offn chr
51.99.31↔	S Op an D Gllwg, Enl o Wchs v mhr N slbxp Stnt (Prth), lprsk	52.95.41↔	S Op a Pnkr, Enl o Wchs e N slbxp Stnt (Prth) i D Pnkrngg, lprsk
51.99.40↔	S Op an D Gllwg, Enl o Wchs e slbxp Stnt (Prth), offn chr	52.95.50↔	S Op a Pnkr,Enl o Wchs slbxp Stnt(Prth)i D Pnkrngg,offn chr
51.99.41↔	S Op an D Gllwg, Enl o Wchs v 2 slbxp Stnt (Prth), offn chr	52.95.51↔	S Op a Pnkr, Enl o Wchs e slbxp Stnt (Prth) i D Pnkrngg, lprsk
51.99.42↔	S Op an D Gllwg, Enl o Wchs v 3 slbxp Stnt (Prth), offn chr	52.95.60↔	Sonstige Op a Pankr, Plast Reko d Duct pancr, laparask
51.99.43↔	S Op an D Gllwg, Enl o Wchs v 4 slbxp Stnt (Prth), offn chr	52.95.70↔	Sonstige Op a Pankr, Plastische Rekonstruktion d Pankr
51.99.44↔	S Op an D Gllwg, Enl o Wchs v 5 slbxp Stnt (Prth), offn chr	52.95.90↔	Sonstige Op a Pankreas, Sonstige endosk Op a Pankreas
51.99.45↔	S Op an D Gllwg,Enl o Wchs v6o mhr slbxp Stnt(Prth),offn chr	52.95.99↔	Sonstige Operation am Pankreas, sonstige
51.99.50↔	S Op an D Gllwg, Enl o Wchs e slbxp Stnt (Prth), lprsk	52.96↔	Anastomose des Pankreas
51.99.51↔	S Op an D Gllwg, Enl o Wchs v 2 slbxp Stnt (Prth), lprsk	52.99.00↔	Sonstige offene Operation am Pankreas, n.n.bez.
51.99.52↔	S Op an D Gllwg, Enl o Wchs v 3 slbxp Stnt (Prth), lprsk	52.99.10↔	Sonstige off Op a Pankreas, Dilat d Duct pancreaticus
51.99.53↔	S Op an D Gllwg, Enl o Wchs v 4 slbxp Stnt (Prth), lprsk	52.99.20↔	Sonstige off Op a Pankr, Plast Reko d Duct pancr
51.99.54↔	S Op an D Gllwg, Enl o Wchs v 5 slbxp Stnt (Prth), lprsk	52.99.99↔	Sonstige offene Operation am Pankreas, sonstige
		54.94↔	Formung eines peritoneovaskulären Shunts

**Prozedur H01-2**

50.3x.00↔	Lobektomie der Leber, n.n.bez.	52.51.99↔	Proximale Pankreatektomie, sonstige
50.3x.01↔	Lobekt/Hemihepa/Res mehr Lebersegm auss TrPI	52.53↔	Radikale subtotale Pankreatektomie
52.51.00↔	Proximale Pankreatektomie, n.n.bez.	52.6x.00↔	Totale Pankreatektomie, n.n.bez.
52.51.10↔	Proximale Pankreatektomie, pyloruserhaltend	52.6x.99↔	Totale Pankreatektomie, sonstige
52.51.20↔	Proximale Pankreatektomie, duodenumhaltend	52.7↔	Radikale Pankreatikoduodenektomie

**Prozedur H01-3**

92.20↔	Infusion von flüssigem Radioisotop	92.23.08↔	Hochvoltstrahlentherapie: andere Isotope
92.21.00↔	Oberflächenstrahlentherapie: n.n.bez.	92.23.09↔	Telekobaltgerät, Sonstige
92.21.01↔	Oberflächenstrahlentherapie: Bis zu 2 Bestrahlungsfeldern	92.24.00↔	Teleradiotherapie mit Photonen, Linearbeschleuniger, n.n.bez.
92.21.02↔	Oberflächenstrahlentherapie: Mehr als 2 Bestrahlungsfelder	92.24.01↔	Teleradiotherapie m Photonen, Linearbeschl, Grossf
92.22.00↔	Orthovoltstrahlentherapie: n.n.bez.	92.24.02↔	Teleradiotherapie m Elektr, Linearbeschl, Halbkörp
92.22.01↔	Orthovoltstrahlentherapie: Bis zu 2 Bestrahlungsfeldern	92.24.03↔	Teleradiotherapie m Elektr, Linearbeschl, Ganzkörp
92.22.02↔	Orthovoltstrahlentherapie: Mehr als 2 Bestrahlungsfelder	92.24.04↔	TeleradTher mit Phot, LinBeschl, IntrOp StrahlTher
92.22.11↔	Intraoperative Röntgenstrahlentherapie, bis 300 kV	92.24.09↔	Teleradiotherapie mit Photonen, Linearbeschleuniger, sonstige
92.22.12↔	Intraoperative Röntgenstrahlentherapie, 300 kV - < 1 MV	92.24.11↔	TeleradTher Phot LinBe bis 2 BestrF: M bildg Einst
92.22.19↔	Intraoperative Röntgenstrahlentherapie, sonstige	92.24.12↔	TelerTher Phot LiBe me a 2 BeF: M bildgest Einst
92.23.00↔	Hochvoltstrahlentherapie, n.n.bez.	92.24.13↔	TelerTher Phot LiBe 3-D gepI Best: M bildgest Einst
92.23.01↔	Telekobaltgerät bis zu 2 Bestrahlungsfelder	92.24.14↔	TeleR Phot intensMod RadTher: M bildgest Einst
92.23.02↔	Telekobaltgerät 3 bis 4 Bestrahlungsfelder	92.24.21↔	TeleR Phot LinBe, bis zu 2 BestrF: Oh bildg Einst
92.23.03↔	Telekobaltgerät a 4 BestrahlFeld od 3D-gep Bestr	92.24.22↔	TeleR Phot LinBe, me a 2 BestrF: Oh bildg Einst

92.24.23↔	Teler Phot LinBe, 3-D gepl Best: Oh bildg Einst	92.29.32↔	Interst Brachyth m Volimpl entf Strahl, m a 10 Q
92.24.24↔	Teler Phot LinBe, intMod Radiother: Oh bildg Einst	92.29.33↔	Intrst Brchyth m Implnt v prmn Str, v 16 bs 20 Quelln
92.24.25↔	Tirdth m Pht: hchkmplx Rdioth m spezialisier Assttng	92.29.34↔	Intrst Brchyth m Implnt v prmn Str, v 21 bs 25 Quelln
92.25.00↔	Teleradiotherapie mit Elektronen, Linearbeschleuniger, n.n.bez.	92.29.35↔	Intrst Brchyth m Implnt v prmn Str, v 26 bs bs 30 Quelln
92.25.01↔	Teleradiotherapie m Elektr, Linearbeschl, Grossf	92.29.36↔	Intrst Brchyth m Implnt v prmn Str, v 31 bs bs 35 Quelln
92.25.02↔	Teleradiotherapie m Elektr, Linearbeschl, Halbkörp	92.29.37↔	Intrst Brchyth m Implnt v prmn Str, v 36 bs bs 40 Quelln
92.25.03↔	Teleradiotherapie m Elektr, Linearbeschl, Ganzkörp	92.29.38↔	Intrst Brchyth m Implnt v prmn Str, v 41 bs bs 45 Quelln
92.25.04↔	TeleradTher mit Elektr, LinBeschl, IntrOp StrahlTher	92.29.39↔	Intrst Brchyth m Implnt v prmn Str, v 46 bs bs 50 Quelln
92.25.09↔	Teleradiotherapie mit Elektronen, Linearbeschleuniger, sonstige	92.29.3a↔	Intrst Brchyth m Implnt v prmn Str, v 51 bs bs 55 Quelln
92.25.11↔	TeleradTher Elektr LinBe, M bildg Einst	92.29.3b↔	Intrst Brchyth m Implnt v prmn Str, v 56 bs bs 60 Quelln
92.25.12↔	TeleradTher Elektr LinBe b 2 BestrF: M bildg Einst	92.29.3c↔	Intrst Brchyth m Implnt v prmn Str, v 61 bs bs 65 Quelln
92.25.13↔	TelerTher Elektr LiBe me a 2 BeF: M bildgest Einst	92.29.3d↔	Intrst Brchyth m Implnt v prmn Str, v 66 bs bs 70 Quelln
92.25.14↔	TelerTher Elek LiBe 3-D gepl Best: M bildgest Einst	92.29.3e↔	Intrst Brchyth m Implnt v prmn Str, mhr als 70 Quelln
92.25.15↔	Teler Elektr intensMod RadTher: M bildgest Einst	92.29.40↔	Brachytherapie mit Oberflächenapplikatoren, n.n.bez.
92.25.21↔	Teler Elektr LinBe, bis zu 2 BestrF: Oh bildg Einst	92.29.49↔	Brachytherapie mit Oberflächenapplikatoren, sonstige
92.25.22↔	Teler Elektr LinBe, me a 2 BestrF: Oh bildg Einst	92.29.51↔	Entf v umschl Radionukl o inakt Appl unter AnästH
92.25.23↔	Teler Elektr LinBe, 3-D gepl Best: Oh bildg Einst	92.29.60↔	Konst u Anp v Fix- u Bhdhlfen b Str, Fix, nnbez
92.25.24↔	Teler Elek LinBe, intMod Radiother: Oh bildg Einst	92.29.61↔	Konst u Anp v Fix- u Bhdhlfen b Str, Fix, einfach
92.26.00↔	Teleradiotherapie mit anderen Partikelstrahlen, n.n.bez.	92.29.62↔	Konst u Anp v Fix- u Bhdhlfen b Str, Fix, mittl SG
92.26.10↔	Prtntnrprie, bs z 2 Bstrfldr, oh bildgst Enst	92.29.63↔	Konst u Anp v Fix- u Bhdhlfen b Str, Fix, komplex
92.26.11↔	Prtntnrprie, bs z 2 Bstrfldr, m bildgst Enst	92.29.64↔	Konst u Anp v Fix- u Bhdhlfen b Str, Bhdhlfen
92.26.20↔	Prtntnrprie, mhr als 2 Bstrfldr, oh bildgst Enst	92.29.65↔	Konst u Anp v Fix- u Bhdhlf b Str, ind Bl o VK
92.26.21↔	Prtntnrprie, mhr als 2 Bstrfldr, m bildgst Enst	92.29.69↔	Konst u Anp v Fix- u Bhdhlf b Strahlenth, sonst
92.26.99↔	Teleradiotherapie mit anderen Partikelstrahlen, sonstige	92.29.70↔	BestrSim ext Bestrahl u Brachyth, nnbez
92.27.00↔	Brachytherapie Körperoberfl, so od nnbez ApplikatOrt	92.29.71↔	BestrSim ext Bestrahl u Brachyth, CT-Sim ext Best
92.27.10↔	Brachytherapie weibl GeschlOrgane nnbez	92.29.72↔	BestrSim ext Bestr u Brachyth, CT-Sim Brachyth
92.27.11↔	Brachytherapie intrauterin	92.29.73↔	BestrSim ext Bestr u Brachyth, Feldf m Sim, o 3D
92.27.12↔	Brachytherapie intravaginal	92.29.74↔	BestrSim ext Bestr u Brachyth, Feldf m Sim, m 3D
92.27.13↔	Brachytherapie intrauterin u intravaginal kombiniert	92.29.79↔	BestrSim ext Bestrahl u Brachyth, sonst
92.27.21↔	Brachytherapie Körperoberfläche	92.29.80↔	BestrPl perk Bestrahl u Brachyth, nnbez
92.27.22↔	Brachytherapie intrakavitär	92.29.81↔	BestrahlPlan f d intensitätsmod RadioTher
92.27.23↔	Brachytherapie intraluminal	92.29.82↔	BestrPl perk Best u Brachyth, BestrPl m CT u MRT
92.27.30↔	Brachytherapie Gefäss nnbez	92.29.83↔	BestrPl perk Best u Brachyth, BestrPl Brachyth, mi
92.27.31↔	Brachytherapie Koronargefäss	92.29.84↔	BestrPl perk Best u Brachyth, BestrPl Brachyth, ko
92.27.39↔	Brachytherapie so Gefäss	92.29.85↔	BestrPl perk Best u Brachyth, BestrPl o ind Dos
92.27.70↔	Radioaktive Moulagen, n.n.bez.	92.29.86↔	BestrahlPlan f perkut Bestrahl, m individ Dosisplan
92.27.71↔	Konstrukt u Applikat v oberfl radioaktiven Moulagen	92.29.87↔	Bstrpl f Prkt Bstr u Brchyth, Bstrpl m Fsion v CT u PETBldm
92.27.72↔	Konstrukt u Applikat v ni auf d KöOberfl verw Applik	92.29.88↔	Bstrpl f Prkt Bstr&Brchyth, Bstrpl m Fsion v CT, MRT&PETBldm
92.27.73↔	Konstruktion und Applikation von Augenapplikatoren	92.29.89↔	BestrPl perkutane Bestrahlung u Brachyth, sonst
92.27.79↔	Radioaktive Moulagen, sonstige	92.30.00↔	Stereotaktische Bestrahlung, einzeitig, n.n.bez.
92.28.00↔	Injektion oder Instillation von Radioisotopen, n.n.bez.	92.30.01↔	Stereotaktische Bestrahlung, einzeitig: Zerebral, n.n.bez.
92.28.01↔	Instillation von offenen Radionukliden in Gelenke	92.30.02↔	Stereotaktische Bestrahlung, einzeitig: Extrazerebral, n.n.bez.
92.28.02↔	Radiojodth bis 1,2 GBq ohne rh-TSH	92.30.20↔	Stereot Bestr, einzeit: Zerebral, intmod Radioth
92.28.03↔	Radiojodth bis 1,2 GBq mit rh-TSH	92.30.21↔	Stereot Bestr, einzeit: Zereb, intmod Bogenbestr (IMAT)
92.28.04↔	Radiojodth bis 5 GBq ohne rh-TSH	92.30.22↔	Stereot Bestr, einzeit: Zerebral, bildgest Einst
92.28.05↔	Radiojodth bis 5 GBq mit rh-TSH	92.30.30↔	Stereot Bestr, einzeit: Extrazer, intmod Radioth
92.28.06↔	Radiojodth über 5 GBq ohne rh-TSH	92.30.31↔	Streot Bstr, einzeit: Extrzr, intmd Bgnbstr (IMAT)
92.28.07↔	Radiojodth über 5 GBq mit rh-TSH	92.30.32↔	Stereot Bestr, einzeit: Extrazer, bildgest Einst
92.28.11↔	Therapie mit offenen Radionukliden bei Knochenmetastasen	92.30.99↔	Stereotaktische Bestrahlung, einzeitig, sonstige
92.28.12↔	Intrvnös plliatv Schmrzth m off Rdion b Knchnmstsn	92.31.00↔	Radiochirurgie mit Photonen n.n. bez., zerebral
92.28.13↔	Radiorezeptortherapie mit DOTA-konjugierten Somatostatin-Analoga	92.31.10↔	Radiochirurgie mit Photonen n.n. bez., extrazerebral
92.28.20↔	Radioimmuntherapie mit 90Y-lbritumomab-Tiuxetan, parenteral	92.32.00↔	Mehrquellige Photon-Radiochirurgie, n.n.bez.
92.28.21↔	Gabe von Jod-131-MIBG (Metajodbenzylguanidin) parenteral	92.32.01↔	Mehrquellige Photon-Radiochirurgie: Gamma-knife
92.28.31↔	Sel Intravask Radiochemoembolisation m I131Lipiodol	92.33.00↔	Teilchen-Radiochirurgie, n.n.bez.
92.28.32↔	SI Intrvsk Rdionkldthrprie(SIRT)Emb v Yttrium90mrkiertn Mkrsphärn	92.33.01↔	And HochvoltstTh: Stereotakt Bestr, einzeit, zereb
92.28.33↔	Endovaskuläre Brachytherapie mit Rhenium-188	92.33.11↔	And HochvoltstTh: Stereot Bestr, einz, extrazereb
92.29.00↔	Brachytherapie mit umschlossenen Radionukliden, n.n. bez.	92.39.01↔	And Hochvstrth, Stereot Bestr, frakt,zerebral, n.n.bez.
92.29.09↔	Brachytherapie mit umschlossenen Radionukliden, sonstige	92.39.11↔	And Hchvstrth, Streot Bstr, frkt, Extrzr, n.n.bz.
92.29.11↔	Interst Brachyth m Impl entf Strahl i e E, nied Dos	92.39.20↔	And Hchvstrth, Streot Bstr, frkt: zrb, intmd Rdioth
92.29.12↔	Interst Brachyth m Impl entf Strahl i e E, gep Dos	92.39.21↔	And Hchvstrth, Streot Bstr, frkt: zrb, intmd Bgnbstr (IMAT)
92.29.13↔	Interst Brachyth m Impl entf Strahl i e E, ho Dos	92.39.22↔	And Hchvstrth, Streot Bstr, frkt: zrb, bildgst Enst
92.29.19↔	Interst Brachyth m Impl entf Strahl i e E, sonst	92.39.29↔	And Hochvstrth, Stereot Bestr, frakt, zerebral, So
92.29.21↔	Interst Brachyth m Volimpl entf Strahl i m E, nd Dos	92.39.30↔	And Hchvstrth, Streot Bstr, frkt: Extrzr, intmd Rdioth
92.29.22↔	Interst Brachyth m Volimpl entf Strahl i m E, gp Dos	92.39.31↔	And Hchvstrth, Streot Bstr, frkt: Extrzr, intmd Bgnbstr (IMAT)
92.29.23↔	Interst Brachyth m Volimpl entf Strahl i m E, ho Dos	92.39.32↔	And Hchvstrth, Streot Bstr, frkt: Extrzr, bildgst Enst
92.29.29↔	Interst Brachyth m Volimpl entf Strahl i m E, sonst	92.39.39↔	And Hochvstrth, Stereot Bestr, frakt, Extrazer, So
92.29.31↔	Interst Brachyth m Volimpl entf Strahl, bis 10 Q	92.41↔	Intraoperative Strahlentherapie mit Elektronen

**Prozedur H01-4**

34.84↔	Sonstige plastische Rekonstruktion am Zwerchfell	38.36.99↔	Resektion von abdominalen Arterien mit Anastomose, sonstige
38.16.00↔	Endarterektomie von abdominalen Arterien, n.n.bez.	38.37.00↔	Resektion von abdominalen Venen mit Anastomose, n.n.bez.
38.16.10↔	Endarterektomie von viszerale Arterien, n.n.bez.	38.37.10↔	Resektion von tiefen abdominalen Venen mit Anastomose, n.n.bez.
38.16.11↔	Endarterektomie des Truncus coeliacus	38.37.11↔	Resektion der V. cava inferior mit Anastomose
38.16.12↔	Endarterektomie der A. gastrica	38.37.12↔	Resektion der V. iliaca mit Anastomose
38.16.13↔	Endarterektomie der A. hepatica	38.37.19↔	Resektion von tiefen abdominalen Venen mit Anastomose, sonstige
38.16.14↔	Endarterektomie der A. lienalis	38.37.99↔	Resektion von abdominalen Venen mit Anastomose, sonstige
38.16.15↔	Endarterektomie der A. renalis	38.46↔	Resektion von abdominalen Arterien mit Ersatz
38.16.16↔	Endarterektomie der A. mesenterialis	38.47.00↔	Resektion von abdominalen Venen mit Ersatz, n.n.bez.
38.16.17↔	Endarterektomie der A. lumbalis	38.47.10↔	Resektion von tiefen abdominalen Venen mit Ersatz, n.n.bez.
38.16.18↔	Endarterektomie der A. iliaca	38.47.11↔	Resektion der V. cava inferior mit Ersatz
38.16.19↔	Endarterektomie von viszerale Arterien, sonstige	38.47.12↔	Resektion der V. iliaca mit Ersatz
38.16.99↔	Endarterektomie von abdominalen Arterien, sonstige	38.47.19↔	Resektion von tiefen abdominalen Venen mit Ersatz, sonstige
38.36.00↔	Resektion von abdominalen Arterien mit Anastomose, n.n.bez.	38.47.99↔	Resektion von abdominalen Venen mit Ersatz, sonstige
38.36.10↔	Resektion von viszerale Arterien mit Anastomose, n.n.bez.	51.37↔	Anastomose zwischen Ductus hepaticus und Gastrointestinaltrakt
38.36.11↔	Resektion des Truncus coeliacus mit Anastomose	51.39↔	Sonstige Gallenganganastomose
38.36.12↔	Resektion der A. gastrica mit Anastomose	55.51.00↔	Nephroureterektomie, n.n.bez.
38.36.13↔	Resektion der A. hepatica mit Anastomose	55.51.01↔	Nephroureterektomie, ausser zur Transplantation
38.36.14↔	Resektion der A. lienalis mit Anastomose	55.51.99↔	Nephroureterektomie, sonstige
38.36.15↔	Resektion der A. renalis mit Anastomose		
38.36.16↔	Resektion der A. mesenterialis		
38.36.17↔	Resektion der A. iliaca mit Anastomose		
38.36.19↔	Resektion von viszerale Arterien mit Anastomose, sonstige		

**ADRG H02****Komplexe Eingriffe an Gallenblase und Gallenwegen**

Prozedur in Tabelle H02-2

**DRG H02A****Komplexe Eingriffe an Gallenblase und Gallenwegen bei bösartiger Neubildung**

Diagnose in Tabelle H02-1

**DRG H02B****Komplexe Eingriffe an Gallenblase und Gallenwegen außer bei bösartiger Neubildung****Diagnose H02-1**

C22.0	Leberzellkarzinom	C24.8	BNB: Gallenwege, mehrere Teilbereiche überlappend
C22.1	Intrahepatisches Gallengangskarzinom	C24.9	Bösartige Neubildung: Gallenwege, nicht näher bezeichnet
C22.2	Hepatoblastom	C25.0	Bösartige Neubildung: Pankreaskopf
C22.3	Angiosarkom der Leber	C25.1	Bösartige Neubildung: Pankreaskörper
C22.4	Sonstige Sarkome der Leber	C25.2	Bösartige Neubildung: Pankreasschwanz
C22.7	Sonstige näher bezeichnete Karzinome der Leber	C25.3	Bösartige Neubildung: Ductus pancreaticus
C22.9	Bösartige Neubildung: Leber, nicht näher bezeichnet	C25.4	BNB: Endokriner Drüsenanteil des Pankreas
C23	Bösartige Neubildung der Gallenblase	C25.7	Bösartige Neubildung: Sonstige Teile des Pankreas
C24.0	Bösartige Neubildung: Extrahepatischer Gallengang	C25.8	BNB: Pankreas, mehrere Teilbereiche überlappend
C24.1	BNB: Ampulla hepatopancreatica [Ampulla Vateri]	C25.9	Bösartige Neubildung: Pankreas, nicht näher bezeichnet

**Prozedur H02-2**

51.31↔	Anastomose zwischen Gallenblase und hepatischen Gängen	51.43↔	Einsetzen eines choledHepat Katheters zur Dekompr
51.32↔	Anastomose zwischen Gallenblase und Darm	51.69↔	Exzision eines anderen Gallengangs
51.34↔	Anastomose zwischen Gallenblase und Magen	51.71↔	Einfache Naht am Ductus choledochus
51.35↔	Sonstige Anastomose der Gallenblase	51.72↔	Choledochoplastik
51.36↔	Choledochointerostomie	51.79↔	Plastische Rekonstruktion anderer Gallenwege
51.37↔	Anastomose zwischen Ductus hepaticus und Gastrointestinaltrakt	51.94↔	Revision einer Gallenwegsanastomose
51.39↔	Sonstige Gallenganganastomose		

**ADRG H05****Laparotomie und mäßig komplexe Eingriffe an Gallenblase und Gallenwegen**

Prozedur in Tabelle H05-1 oder Prozedur in Tabelle H05-2

**DRG H05Z****Laparotomie und mäßig komplexe Eingriffe an Gallenblase und Gallenwegen****Prozedur H05-1**

54.11↔	Probelaparotomie	54.19.00↔	Sonstige Laparotomie, n.n.bez.
54.12.00↔	Wiedereröffnung einer kürzlichen Laparotomie, n.n.bez.	54.19.10↔	Sonstige Laparotomie, Laparotomie mit Drainage
54.12.10↔	Wiedereröffnung einer kürzlichen Laparotomie, SecondlookLaparotomie	54.19.99↔	Sonstige Laparotomie, sonstige
54.12.99↔	Wiedereröffnung einer kürzlichen Laparotomie, sonstige		

**Prozedur H05-2**

51.02↔	Cholezystostomie durch Trokar	51.89↔	Sonstige Operationen am Sphincter Oddii
51.03↔	Sonstige Cholezystostomie	51.91↔	Versorgung einer Gallenblasenverletzung
51.04↔	Sonstige Cholezystotomie	51.92↔	Verschluss einer Cholezystostomie
51.41↔	Exploration des Ductus choledochus zur Steinentfernung	51.93↔	Verschluss einer anderen Gallenfistel
51.42↔	Exploration des Ductus choledochus zur Behebung einer Obstruktion	51.94↔	Revision einer Gallenwegsanastomose
51.49↔	Inzision anderer Gallengänge zur Behebung einer Obstruktion	51.99.00↔	Sonstige Operation an den Gallenwegen, n.n.bez.
51.51↔	Exploration des Ductus choledochus	51.99.10↔	So Op an D Gallweg, Extrakt v Stein aus and Gallgängen
51.59↔	Inzision eines anderen Gallengangs	51.99.11↔	Sonstige Op an D Gallwegen, Destr an D Gallgängen
51.61↔	Exzision eines Zystikusrestes	51.99.12↔	Sonstige Op an D Gallwegen, Einl e Drain i D Gallgang
51.62↔	Exzision der Amp Vateri (mit Reimpl des Duct choledoch)	51.99.13↔	Sonstige Op an D Gallwegen, Blutstill an D Gallgängen
51.63↔	Sonstige Exzision am Ductus choledochus	51.99.14↔	Sonstige Op an D Gallwegen, Revision an D Gallgängen
51.69↔	Exzision eines anderen Gallengangs	51.99.91↔	Sonstige Op an D Gallwegen, Sonstige Reko d Gallwegen
51.81↔	Dilatation des Sphincter Oddii	51.99.99↔	Sonstige Operation an den Gallenwegen, sonstige
51.83↔	Plastische Rekonstruktion des Sphincter pancreaticus		

**ADRG H06****Andere OR-Prozeduren an hepatobiliärem System und Pankreas**

Prozedur in Tabelle H06-1

**DRG H06Z****Andere OR-Prozeduren an hepatobiliärem System und Pankreas****Prozedur H06-1**

03.21↔	Perkutane Chordotomie	38.16.99↔	Endarterektomie von abdominalen Arterien, sonstige
03.29↔	Sonstige Chordotomie	38.36.00↔	Resektion von abdominalen Arterien mit Anastomose, n.n.bez.
33.33↔	Pneumoperitoneum für Lungenkollaps	38.36.10↔	Resektion von viszerale Arterien mit Anastomose, n.n.bez.
34.03↔	Rethorakotomie	38.36.11↔	Resektion des Truncus coeliacus mit Anastomose
38.06.00↔	Inzision von abdominalen Arterien, n.n.bez.	38.36.12↔	Resektion der A. gastrica mit Anastomose
38.06.10↔	Inzision von viszerale Arterien, n.n.bez.	38.36.13↔	Resektion der A. hepatica mit Anastomose
38.06.11↔	Inzision des Truncus coeliacus	38.36.14↔	Resektion der A. lienalis mit Anastomose
38.06.12↔	Inzision der A. gastrica	38.36.15↔	Resektion der A. renalis mit Anastomose
38.06.13↔	Inzision der A. hepatica	38.36.16↔	Resektion der A. mesenterialis
38.06.14↔	Inzision der A. lienalis	38.36.17↔	Resektion der A. iliaca mit Anastomose
38.06.15↔	Inzision der A. renalis	38.36.19↔	Resektion von viszerale Arterien mit Anastomose, sonstige
38.06.16↔	Inzision der A. mesenterialis	38.36.99↔	Resektion von abdominalen Arterien mit Anastomose, sonstige
38.06.17↔	Inzision der A. lumbalis	38.46↔	Resektion von abdominalen Arterien mit Ersatz
38.06.18↔	Inzision der A. iliaca	38.86.00↔	Sonstiger chirurgischer Verschluss von abd Aa, n.n.bez.
38.06.19↔	Inzision von viszerale Arterien, sonstige	38.86.10↔	Sonstiger chir Verschluss von viszerale Aa, n.n.bez.
38.06.99↔	Inzision von abdominalen Arterien, sonstige	38.86.11↔	Sonstiger chirurgischer Verschluss des Truncus coeliacus
38.16.00↔	Endarterektomie von abdominalen Arterien, n.n.bez.	38.86.12↔	Sonstiger chirurgischer Verschluss der A. gastrica
38.16.10↔	Endarterektomie von viszerale Arterien, n.n.bez.	38.86.13↔	Sonstiger chirurgischer Verschluss der A. hepatica
38.16.11↔	Endarterektomie des Truncus coeliacus	38.86.14↔	Sonstiger chirurgischer Verschluss der A. lienalis
38.16.12↔	Endarterektomie der A. gastrica	38.86.15↔	Sonstiger chirurgischer Verschluss der A. renalis
38.16.13↔	Endarterektomie der A. hepatica	38.86.16↔	Sonstiger chirurgischer Verschluss der A. mesenterialis
38.16.14↔	Endarterektomie der A. lienalis	38.86.17↔	Sonstiger chirurgischer Verschluss der A. iliaca
38.16.15↔	Endarterektomie der A. renalis	38.86.19↔	Sonstiger chir Verschluss von viszerale Aa, sonstige
38.16.16↔	Endarterektomie der A. mesenterialis	38.86.99↔	Sonstiger chirurgischer Verschluss von abd Aa, sonstige
38.16.17↔	Endarterektomie der A. lumbalis	39.26.00↔	Sonstiger intra-abdominaler Gefäss-Shunt oder -Bypass, n.n.bez.
38.16.18↔	Endarterektomie der A. iliaca	39.26.10↔	Sonstiger intraabd GefShunt o Byp, Viszeralarterien
38.16.19↔	Endarterektomie von viszerale Arterien, sonstige	39.26.11↔	Sonstiger intra-abdominaler Gefäss-Shunt oder -Bypass, Aorta

39.26.12↔	Sonstiger intraabd GefässShunt oder Byp, A. renalis	39.57.00↔	Plast Reko m synthetischem Patch Graft, n.n.bez.
39.26.19↔	So intraabd GefShunt o Byp, So Viszeralarterien	39.57.10↔	Plst Rk v Gf an Kpf u H m synth Ptch Grft, n.n.bz.
39.26.99↔	Sonstiger intra-abdominaler Gefäss-Shunt oder -Bypass, sonstige	39.57.11↔	Plast Reko von intrakr Gef m synthetischem Patch Graft
39.27.00↔	Arteriovenöser Shunt für Hämodialyse, n.n.bez.	39.57.12↔	Plast Reko v extrk Aa an Kopf u Ha m synth Patch Graft
39.27.10↔	AV-Fistel für Hämodialyse	39.57.13↔	Plast Reko d V. jugularis m synthetischem Patch Graft
39.27.11↔	AVFistel mit allogenem oder allopl Material f Händi	39.57.19↔	Plast Reko von Gef an Kopf u Ha m synth Patch Graft, So
39.27.99↔	Arteriovenöser Shunt für Hämodialyse, sonstige	39.57.20↔	Plst Rk v Gf d ob Extrm m synth Ptch Grft, n.n.bz.
39.29.00↔	Sonstiger (peripherer) Gefäss-Shunt oder -Bypass, n.n.bez.	39.57.21↔	Plast Reko von Aa d ob Extrem m synth Patch Graft
39.29.10↔	GefässShunt oder Byp an Aa d unteren Extrem, n.n.bez.	39.57.22↔	Plst Rk d V. sbcl, V. axll u V. brchiocphlc m synth Ptch Grft
39.29.11↔	Femorofemorale Gefäss-Shunt oder -Bypass	39.57.23↔	Plst Rk v snst tief Vv d ob Extrm m synth Ptch Grft
39.29.12↔	Femoropopliteale Gefäss-Shunt oder -Bypass	39.57.29↔	Plast Reko von Gef d ob Extrem m synth Patch Graft, So
39.29.13↔	Femorocrurale Gefäss-Shunt oder -Bypass	39.57.30↔	Plast Reko von thor Gef m synth Patch Graft, n.n.bez.
39.29.14↔	Femoropedale Gefäss-Shunt oder -Bypass	39.57.31↔	Plast Reko d thorakalen Aort m synth Patch Graft
39.29.15↔	Popliteocrurale und popliteopedale Gefäss-Shunt oder -Bypass	39.57.32↔	Plast Reko d V. pulmon m synthetischem Patch Graft
39.29.16↔	GefShunt oder Byp an Aa d Unterschenkels und d Fußes	39.57.33↔	Plast Reko d V. cava superior m synth Patch Graft
39.29.19↔	GefässShunt oder Byp an Aa d unteren Extrem, sonstige	39.57.39↔	Plast Reko von thorakalen Gef m synth Patch Graft, So
39.29.20↔	Gefäss-Shunt oder Bypass an Arterien der oberen Extremität	39.57.40↔	Plast Reko abd Aa m synthetischem Patch Graft, n.n.bez.
39.29.30↔	S (prphrr) GfShnt o Byp, extraantmsch, n.n.bz.	39.57.41↔	Plast Reko d abd Aort m synthetischem Patch Graft
39.29.31↔	Subclaviafemorale Gefäss-Shunt oder Bypass	39.57.42↔	Plast Reko d Truncus coeliacus m synth Patch Graft
39.29.32↔	Axillofemorale Gefäss-Shunt oder Bypass	39.57.43↔	Plast Reko d A. gastrica m synthetischem Patch Graft
39.29.33↔	Femorofemorale Cross-over-Bypass	39.57.44↔	Plast Reko d A. hepatica m synthetischem Patch Graft
39.29.39↔	So (peripherer) GefShunt o Byp, extraanatomisch, So	39.57.45↔	Plast Reko d A. lienalis m synthetischem Patch Graft
39.29.40↔	Gefäss-Shunt oder -Bypass an Venen	39.57.46↔	Plast Reko d A. renalis m synthetischem Patch Graft
39.29.80↔	Temporärer intraoperativer Shunt, n.n.bez.	39.57.47↔	Plast Reko d A. mesenterica m synthetischem Patch Graft
39.29.81↔	Temporärer intraoperativer Shunt, arterioarteriell	39.57.48↔	Plast Reko d A. iliaca m synthetischem Patch Graft
39.29.82↔	Temporärer intraoperativer Shunt, arteriovenös	39.57.49↔	Plast Reko abd Aa m synthetischem Patch Graft, sonstige
39.29.89↔	Temporärer intraoperativer Shunt, sonstige	39.57.50↔	Plast Reko abd Venen m synth Patch Graft, n.n.bez.
39.29.99↔	Sonstiger (peripherer) Gefäss-Shunt oder -Bypass, sonstige	39.57.51↔	Plast Reko d V. cava inferior m synth Patch Graft
39.56.00↔	Plast Rekonstruktion e Blutgef m GewPatch, n.n.bez.	39.57.52↔	Plast Reko d V. iliaca m synthetischem Patch Graft
39.56.10↔	Plast Reko von Gef an Kopf und Ha m GewPatch, n.n.bez.	39.57.59↔	Plast Reko abd Venen m synthetischem Patch Graft, So
39.56.11↔	Plastische Rekonstruktion von intrakr Gef mit GewPatch	39.57.60↔	Plst Rk v Gf d unt Extrm m synth Ptch Grft, n.n.bz.
39.56.12↔	Plastische Rekonstruktion der V. jugularis mit Gewebe-Patch	39.57.61↔	Plast Reko von Aa d unteren Extrem m synth Patch Graft
39.56.19↔	Plast Reko von Gef an Kopf und Ha m GewPatch, sonstige	39.57.62↔	Plast Reko d V. fem und V.poplitea m synth Patch Graft
39.56.20↔	Plast Reko von Gef d ob Extrem m GewPatch, n.n.bez.	39.57.63↔	Plst Rk v snst tief Vv d unt Extrm m synth Ptch Grft
39.56.21↔	Plast Rekonstruktion von Aa d ob Extrem m GewPatch	39.57.64↔	Plst Rk v obrfl Vv d Obschnkls m synth Ptch Grft
39.56.22↔	Plst Rk d V. sbcl, V. axll u V. brchiocphlc m GwPtch	39.57.69↔	Plast Reko von Gef d unt Extrem m synth Patch Graft, So
39.56.23↔	Plast Reko von sonst tief Venen d ob Extrem m GewPatch	39.57.99↔	Plast Reko m synthetischem Patch Graft, sonstige
39.56.29↔	Plast Reko von Gef d ob Extrem m GewPatch, sonstige	39.58↔	Plast Reko eines Blutgef mit Patch Graft n.n.bez.
39.56.30↔	Plast Reko von thorakalen Gef m GewPatch, n.n.bez.	40.11.00↔	Biopsie an einer lymphatischen Struktur, n.n.bez.
39.56.31↔	Plastische Rekonstruktion der thorakalen Aorta mit Gewebe-Patch	40.11.10↔	Off (Inzs) Biops e mdiast, praaortln, iliakln o plvnn Lymphkn
39.56.32↔	Plastische Rekonstruktion der V. pulmonalis mit Gewebe-Patch	40.11.11↔	Off (Inzs) Biops e zrv, sprklvklärm, axllärm o inguinln Lymphkn
39.56.33↔	Plastische Rekonstruktion der V. cava superior mit Gewebe-Patch	40.11.20↔	Geschlossene [perkutane] [Nadel-] Biopsie von Lymhknoten
39.56.39↔	Plast Reko von thorakalen Gef m GewPatch, sonstige	40.11.99↔	Biopsie an einer lymphatischen Struktur, sonstige
39.56.40↔	Plastische Rekonstruktion abd Aa m GewPatch, n.n.bez.	40.19↔	Sonstige diagnostische Massnahmen an lymphatischen Strukturen
39.56.41↔	Plastische Rekonstruktion der abdominalen Aorta mit Gewebe-Patch	42.81.20↔	Enstz u Wchs v e N slbpx Prth (prm Tb) i D Ösphgs, offn chr
39.56.42↔	Plastische Rekonstruktion des Truncus coeliacus mit Gewebe-Patch	42.81.21↔	Enstz u Wchs v 2 N slbpx Prth (prm Tb) i D Ösphgs, offn chr
39.56.43↔	Plastische Rekonstruktion der A. gastrica mit Gewebe-Patch	42.81.22↔	Enstz&Wchs v mhr als2N slbpx Prth(prm Tb)i D Ösphgs,offn chr
39.56.44↔	Plastische Rekonstruktion der A. hepatica mit Gewebe-Patch	42.81.30↔	Enstz u Wchs v e N slbpx Prth (prm Tb) i D Ösphgs, lprsk
39.56.45↔	Plastische Rekonstruktion der A. lienalis mit Gewebe-Patch	42.81.31↔	Enstz u Wchs v 2 N slbpx Prth (prm Tb) i D Ösphgs, lprsk
39.56.46↔	Plastische Rekonstruktion der A. renalis mit Gewebe-Patch	42.81.32↔	Enstz u Wchs v mhr als 2 N slbpx Prth (prm Tb) i D Ösphgs, lprsk
39.56.47↔	Plastische Rekonstruktion der A. mesenterica mit Gewebe-Patch	42.81.42↔	Enstz u Wchs v mhr als 2 slbpx Prth (prm Tb) i D Ösphgs, endsk
39.56.48↔	Plastische Rekonstruktion der A. iliaca mit Gewebe-Patch	42.81.50↔	Enstz u Wchs e slbpx Prth (prm Tb) i D Ösphgs, offn chr
39.56.49↔	Plastische Rekonstruktion abd Aa m GewPatch, sonstige	42.81.51↔	Enstz u Wchs v 2 slbpx Prth (prm Tb) i D Ösphgs, offn chr
39.56.50↔	Plast Rekonstruktion abd Venen m GewPatch, n.n.bez.	42.81.52↔	Enstz&Wchs v mhr als2slbpx Prth(prm Tb)i D Ösphgs,offn chr
39.56.51↔	Plastische Rekonstruktion der V. cava inferior mit Gewebe-Patch	42.81.60↔	Enstz u Wchs e slbpx Prth (prm Tb) i D Ösphgs, lprsk
39.56.52↔	Plastische Rekonstruktion der V. iliaca mit Gewebe-Patch	42.81.61↔	Enstz u Wchs v 2 slbpx Prth (prm Tb) i D Ösphgs, lprsk
39.56.59↔	Plast Rekonstruktion abd Venen m GewPatch, sonstige	42.81.62↔	Enstz u Wchs v mhr als 2 slbpx Prth (prm Tb) i D Ösphgs, lprsk
39.56.60↔	Plast Reko von Gef d unt Extrem m GewPatch, n.n.bez.	42.88.00↔	Entfernung von Prothesen aus dem Ösophagus, n.n.bez.
39.56.61↔	Plast Reko von Aa d unteren Extrem m GewPatch	42.88.11↔	Entfernung von Prothesen aus dem Ösophagus, offen chirurgisch
39.56.62↔	Plast Reko d V. fem und V.poplitea m GewPatch	42.88.12↔	Entfernung von Prothesen aus dem Ösophagus, laparoskopisch
39.56.63↔	Plast Reko v sonst tief Venen d unt Extrem m GewPatch	42.88.99↔	Entfernung von Prothesen aus dem Ösophagus, sonstige
39.56.64↔	Plast Reko von oberfl Venen d Oberschenkels m GewPatch	42.91↔	Ligatur von Ösophagusvarizen
39.56.69↔	Plast Reko von Gef d unteren Extrem m GewPatch, So	42.99.00↔	Sonstige Operation am Ösophagus, n.n.bez.
39.56.99↔	Plast Rekonstruktion e Blutgef m GewPatch, sonstige	42.99.10↔	Sonstige Operation am Ösophagus, Sperroperation am Ösophagus
		42.99.99↔	Sonstige Operation am Ösophagus, sonstige
		43.0↔	Gastrotomie

43.42↔	Lokale Exzision von anderer Läsion oder Gewebe am Magen	54.12.99↔	Wiedereröffnung einer kürzlichen Laparotomie, sonstige
43.49↔	Sonstige Destruktion von Läsion oder Gewebe am Magen	54.19.00↔	Sonstige Laparotomie, n.n.bez.
44.44↔	Katheterembolisation zur Blutstillung in Magen oder Duodenum	54.19.10↔	Sonstige Laparotomie, Laparotomie mit Drainage
44.49.00↔	Sonstige Blutstillung in Magen oder Duodenum, n.n.bez.	54.19.99↔	Sonstige Laparotomie, sonstige
44.49.10↔	S Blutstill i Mg o Duod, Sklrs v Fndsvr, offn chr	54.3x.00↔	Exz o Destr von Läs o Gew an Bauchw o Nabel, n.n.bez.
44.49.11↔	S Blutstill i Mg o Duod, Sklrs v Fndsvr, lprsk	54.3x.10↔	Exz o Dstr v Läs o Gw an Bauchw o Nbl, Omphlktmie
44.49.20↔	S Blutstill i Mg o Duod, Lgt v Fndsvr, offn chr	54.3x.19↔	Exz/DstrLäs/Gw an Bauchw/Nbl, ExzLäs/Gw an Bauchw/Nbl
44.49.21↔	So Blutstill i Mg o Duod, Ligat v Fundusvar, laparask	54.3x.20↔	Exz/DstrLäs/Gw an Bauchw/Nbl, DstrLäs/Gw an Bauchw/Nbl
44.49.30↔	So Blutstill i Mg o Duod, Sperroperation a Fundus	54.3x.99↔	Exz o Destr von Läs o Gew an Bauchw o Nabel, sonstige
44.49.99↔	Sonstige Blutstillung in Magen oder Duodenum, sonstige	54.4x.00↔	Exzision oder Destruktion von Peritonealgewebe, n.n.bez.
44.5x.00↔	Revision einer Magenanastomose, n.n.bez.	54.4x.10↔	Exz o Dstr v Prtnealgw, Exz v Appndcs epplioicae
44.5x.10↔	Rev e Magenanst, Rev e Magenanst na Billroth I u IIOp	54.4x.11↔	Exz oder Destr von Peritonealgew, Exz von Mesenterium
44.5x.20↔	Rv e Mgnnst, Rv e Mgnnst n RouxYOp o m instnlr Intps	54.4x.12↔	Exz oder Destr von Peritonealgewebe, Exz von Omentum
44.5x.99↔	Revision einer Magenanastomose, sonstige	54.4x.99↔	Exzision oder Destruktion von Peritonealgewebe, sonstige
44.91↔	Offene Ligatur von Magenvarizen	54.51↔	Laparoskopische Lösung von peritonealen Adhäsionen
44.92↔	Intraoperative Manipulation am Magen	54.59↔	Sonstige Lösung von peritonealen Adhäsionen
45.31↔	Sonstige lokale Exzision einer Läsion im Duodenum	54.61↔	Wiederverschluss einer postoperativen abdominalen Wunddehiszenz
45.32↔	Sonstige Destruktion einer Läsion im Duodenum	54.62↔	Verzögerter Verschluss einer granulierenden Abdominalwunde
45.33↔	Lok Exz von Läsion oder Gewebe im Dünnd, auss Duod	54.63.00↔	Sonstige Naht an der Bauchwand, n.n.bez.
45.34↔	Sonstige Destruktion einer Läsion im Dünndarm, ausser Duodenum	54.63.10↔	Sonstige Nht an d Bauchw, Nht e Verletzung an d Bauchw
46.61↔	Fixierung des Dünndarms an der Bauchwand	54.63.99↔	Sonstige Naht an der Bauchwand, sonstige
46.62↔	Sonstige Fixierung des Dünndarms	54.64.00↔	Naht am Peritoneum, n.n.bez.
46.63↔	Fixierung des Dickdarms an der Bauchwand	54.64.10↔	Nht a Prtn, Nht v Msntrium, Omntm mjs o mns (n Vrltz)
46.64↔	Sonstige Fixierung des Dickdarms	54.64.99↔	Naht am Peritoneum, sonstige
46.80↔	Intra-abdominale Manipulation am Darm, n.n.bez.	54.72↔	Sonstige Rekonstruktion an der Bauchwand
46.81↔	Intra-abdominale Manipulation am Dünndarm	54.73↔	Sonstige Rekonstruktion am Peritoneum
46.82↔	Intra-abdominale Manipulation am Dickarm	54.74↔	Sonstige Rekonstruktion am Omentum
46.97.00↔	Darmtransplantation, n.n.bez.	54.75↔	Sonstige Rekonstruktion am Mesenterium
46.97.10↔	Darmtransplantation, DünndRetx während dess stat Aufnh	54.95↔	Inzision des Peritoneums
46.97.99↔	Darmtransplantation, sonstige	54.99.00↔	Sonstige Operationen in der Abdominal-Region, n.n.bez.
46.99.10↔	Sonstige Operationen am Darm, Dekompression des Darmes	54.99.10↔	Einsatz eines Klammernahtgerätes, n.n.bez.
46.99.21↔	So Op a Darm, EndoLoop und Clippen a Darm, offen chir	54.99.11↔	Einsatz eines zirkulären Klammernahtgerätes, offen chirurgisch
46.99.22↔	So Op a Darm, EndoLoop und Clippen a Darm, laparask	54.99.12↔	Ens e zrkllärn Klmmrnhtgräts, übr vrbsthnd Körperöffngn
46.99.31↔	Sonstige Operationen a Darm, Injekt a Darm, offen chir	54.99.13↔	Einsatz eines linearen Klammernahtgerätes, offen chirurgisch
46.99.32↔	Sonstige Operationen am Darm, Injektion am Darm, laparoskopisch	54.99.14↔	Einsatz eines linearen Klammernahtgerätes, laparoskopisch
46.99.51↔	S Op a Darm, Enl o Wchs e N slbpx Prth a Darm, offn chr	54.99.19↔	Einsatz eines Klammernahtgerätes,sonstige
46.99.52↔	S Op a Darm, Enl o Wchs e N slbpx Prth a Darm, lprsk	54.99.20↔	Art d verwendeten Mat f Gewers und Gewverst, n.n.bez.
46.99.61↔	S Op a Darm, Enl o Wchs e slbpx Prth a Darm, offn chr	54.99.21↔	Nicht resorbierbares Material ohne Beschichtung
46.99.62↔	S Op a Darm, Enl o Wchs e slbpx Prth a Darm, lprsk	54.99.22↔	Nicht resorbierbares Material mit antimikrobieller Beschichtung
46.99.71↔	Sonstige Op a Darm, Entf e Prothese, offen chir	54.99.23↔	Nicht resorbierbares Material mit Titanbeschichtung
46.99.72↔	Sonstige Operationen a Darm, Entf e Prothese, laparask	54.99.24↔	Nicht resorbierbares Material, mit sonstiger Beschichtung
46.99.80↔	Sonstige Operationen am Darm, Durchtrennung der Laddschen Bänder	54.99.25↔	Composite-Material
46.99.91↔	Sonstige Operationen am Darm, offen chirurgisch	54.99.26↔	(Teil-) resorbierbares Material, synthetisch
46.99.92↔	Sonstige Operationen am Darm, laparoskopisch	54.99.27↔	(Teil-) resorbierbares Material, biologisch
53.00↔	Einseitige Operation einer Inguinalhernie, n.n.bez.	54.99.29↔	Art d verwendeten Mat f Gewers und Gewverst, sonstige
53.01↔	Einseitige Operation einer direkten Inguinalhernie	54.99.30↔	S Op i d AbdRg, Rs v Gw i d Bauchrg oh schr Orgnzuoordnng
53.02↔	Einseitige Operation einer indirekten Inguinalhernie	54.99.40↔	So Op i d AbdReg, Rev e kutperit Fistel ( Kathverwsys)
53.03↔	eins OP einer dir IngHern mit Tx oder Prothese	54.99.41↔	S Op i d AbdRg, Entf o Vrschl e ktrpt Fstl (Kthvrwsys)
53.04↔	Operation einer indir IngHern mit Tx oder Prothese	54.99.50↔	So Op i d AbdReg, Anl e temp Bauchwandverschlusses
53.05↔	OP einer IngHern mit Tx oder Prothese, n.n.bez.	54.99.60↔	Sonstige Operationen in der Abdominal-Region, Lumbotomie
53.10↔	Beidseitige Operation von Inguinalhernien, n.n.bez.	54.99.61↔	Sonstige Operationen in der Abdominal-Region, Relumbotomie
53.11↔	Beidseitige Operation von direkten Inguinalhernien	54.99.99↔	Sonstige Operationen in der Abdominal-Region, sonstige
53.12↔	Beidseitige Operation von indirekten Inguinalhernien	59.00↔	Retroperitoneale Dissektion, n.n.bez.
53.13↔	Bds OP von IngHern, einer direkten und einer indir	59.19↔	Sonstige Inzision am perivesikalen Gewebe
53.14↔	Bds OP von direkten IngHern mit Tx oder Prothese	59.91↔	Exzision am perirenaln oder perivesikalen Gewebe
53.15↔	Bds OP von indir IngHern mit Tx oder Prothese	59.92↔	Sonstige Operationen am perirenaln oder perivesikalen Gewebe
53.16↔	Bds OP von IngHern, e dir und e indir m Tx o Proth	83.45.00↔	Sonstige Myektomie, n.n.bez.
53.17↔	Bds OP von IngHern mit Tx oder Prothese, n.n.bez.	83.45.10↔	Sonstige Myektomie, Kopf und Hals
53.21↔	eins Operation einer FemHern mit Tx oder Prothese	83.45.11↔	Sonstige Myektomie, Schulter und Axilla
53.29↔	Sonstige einseitige Operation einer Femoralhernie	83.45.12↔	Sonstige Myektomie, Oberarm und Ellenbogen
53.31↔	Bds Operation einer FemHern mit Tx oder Prothese	83.45.13↔	Sonstige Myektomie, Unterarm
53.39↔	Sonstige beidseitige Operation einer Femoralhernie	83.45.14↔	Sonstige Myektomie, Brustwand, Bauch und Rücken
54.0x.00↔	Inzision an der Bauchwand, n.n.bez.	83.45.15↔	Sonstige Myektomie, Leisten- und Genitalregion und Gesäss
54.0x.10↔	Inzision an d Bauchw, Extraperitoneale Drain d Bauchw	83.45.16↔	Sonstige Myektomie, Untere Extremität
54.0x.99↔	Inzision an der Bauchwand, sonstige	83.45.19↔	Sonstige Myektomie, Andere Lokalisation
54.12.00↔	Wiedereröffnung einer kürzlichen Laparotomie, n.n.bez.	83.45.99↔	Sonstige Myektomie, sonstige
54.12.10↔	Wiedereröffn e kürzlichen Laparot, SecondlookLaparot	83.65.00↔	Sonstige Naht an Muskel oder Faszie, n.n.bez.
		83.65.10↔	Sonstige Naht an Muskel oder Faszie, Kopf und Hals



83.65.11↔	Sonstige Naht an Muskel oder Faszie, Schulter und Axilla	83.65.15↔	Sonstige Nht an M o Fasz, Leist und Genreg und Gesäss
83.65.12↔	Sonstige Naht an Muskel oder Faszie, Oberarm und Ellenbogen	83.65.16↔	Sonstige Naht an Muskel oder Faszie, Untere Extremität
83.65.13↔	Sonstige Naht an Muskel oder Faszie, Unterarm	83.65.19↔	Sonstige Naht an Muskel oder Faszie, Andere Lokalsiation
83.65.14↔	Sonstige Naht an Muskel oder Faszie, Brustwand, Bauch und Rücken	83.65.99↔	Sonstige Naht an Muskel oder Faszie, sonstige

**ADRG H07 Cholezystektomie**

Prozedur in Tabelle H07-2

**DRG H07A Cholezystektomie mit sehr komplexer Diagnose oder komplizierenden Prozeduren**

Hauptdiagnose in Tabelle H07-1 oder Komplizierende Prozeduren

**DRG H07B Cholezystektomie ohne sehr komplexe Diagnose, ohne komplizierende Prozeduren****Hauptdiagnose H07-1**

C22.0	Leberzellkarzinom	C78.7	Sekundäre BNB Leber u intrahepatische Gallengänge
C22.1	Intrahepatisches Gallengangskarzinom	K85.00	Idiopathische akute Pankreatitis: Oh Angabe Organkompl
C22.2	Hepatoblastom	K85.01	Idiopathische akute Pankreatitis: M Organkompl
C22.3	Angiosarkom der Leber	K85.10	Biliäre akute Pankreatitis: Oh Angabe Organkompl
C22.4	Sonstige Sarkome der Leber	K85.11	Biliäre akute Pankreatitis: M Organkompl
C22.7	Sonstige näher bezeichnete Karzinome der Leber	K85.20	Alkoholinduzierte akute Pankreatitis: Oh Ang Organkompl
C22.9	Bösartige Neubildung: Leber, nicht näher bezeichnet	K85.21	Alkoholinduzierte akute Pankreatitis: M Organkompl
C23	Bösartige Neubildung der Gallenblase	K85.30	Medikamenten-induzierte akute Pankreatitis: OA OrgKompl
C24.0	Bösartige Neubildung: Extrahepatischer Gallengang	K85.31	Medikamenten-induzierte akute Pankreatitis: M Organkompl
C24.1	BNB: Ampulla hepatopancreatica [Ampulla Vateri]	K85.80	Sonstige akute Pankreatitis: Ohne Angabe Organkompl
C24.8	BNB: Gallenwege, mehrere Teilbereiche überlappend	K85.81	Sonst akute Pankreatitis: M Organkompl
C24.9	Bösartige Neubildung: Gallenwege, nicht näher bezeichnet	K85.90	Akute Pankreatitis, nnbez: Ohne Angabe Organkompl
C25.0	Bösartige Neubildung: Pankreaskopf	K85.91	Akute Pankreatitis, nnbez: M Organkompl
C25.1	Bösartige Neubildung: Pankreaskörper	K86.0	Alkoholinduzierte chronische Pankreatitis
C25.2	Bösartige Neubildung: Pankreasschwanz	K86.1	Sonstige chronische Pankreatitis
C25.3	Bösartige Neubildung: Ductus pancreaticus	K86.2	Pankreaszyste
C25.4	BNB: Endokriner Drüsenanteil des Pankreas	K86.3	Pseudozyste Pankreas
C25.7	Bösartige Neubildung: Sonstige Teile des Pankreas	K86.8	Sonstige nbez KH Pankreas
C25.8	BNB: Pankreas, mehrere Teilbereiche überlappend	K86.9	KH Pankreas, nnbez
C25.9	Bösartige Neubildung: Pankreas, nicht näher bezeichnet		

**Prozedur H07-2**

51.21↔	Sonstige partielle Cholezystektomie	51.22.11↔	Cholezyekt, Cholezyekt m operativer Rev d Gallgänge
51.22.00↔	Cholezystektomie, n.n.bez.	51.22.12↔	Cholezystektomie, Erweiterte Cholezystektomie
51.22.10↔	Cholezyekt, Cholezyekt oh operative Rev d Gallgänge	51.22.99↔	Cholezystektomie, sonstige

**ADRG H08 Laparoskopische Cholezystektomie**

Prozedur in Tabelle H08-3

**DRG H08A Laparoskopische Cholezystektomie mit sehr komplexer oder komplizierender Diagnose**

Hauptdiagnose in Tabelle H08-1 oder Nebendiagnose in Tabelle H08-2

**DRG H08B Laparoskopische Cholezystektomie ohne sehr komplexe Diagnose, ohne komplizierende Diagnose****Hauptdiagnose H08-1**

C22.0	Leberzellkarzinom	C22.9	Bösartige Neubildung: Leber, nicht näher bezeichnet
C22.1	Intrahepatisches Gallengangskarzinom	C23	Bösartige Neubildung der Gallenblase
C22.2	Hepatoblastom	C24.0	Bösartige Neubildung: Extrahepatischer Gallengang
C22.3	Angiosarkom der Leber	C24.1	BNB: Ampulla hepatopancreatica [Ampulla Vateri]
C22.4	Sonstige Sarkome der Leber	C24.8	BNB: Gallenwege, mehrere Teilbereiche überlappend
C22.7	Sonstige näher bezeichnete Karzinome der Leber	C24.9	Bösartige Neubildung: Gallenwege, nicht näher bezeichnet

C25.0	Bösartige Neubildung: Pankreaskopf	K85.21	Alkoholinduzierte akute Pankreatitis: M Organkompl
C25.1	Bösartige Neubildung: Pankreaskörper	K85.30	Medikamenten-induzierte akute Pankreatitis: OA OrgKompl
C25.2	Bösartige Neubildung: Pankreasschwanz	K85.31	Medikamenten-induzierte akute Pankreatitis: M Organkompl
C25.3	Bösartige Neubildung: Ductus pancreaticus	K85.80	Sonstige akute Pankreatitis: Ohne Angabe Organkompl
C25.4	BNB: Endokriner Drüsenanteil des Pankreas	K85.81	Sonst akute Pankreatitis: M Organkompl
C25.7	Bösartige Neubildung: Sonstige Teile des Pankreas	K85.90	Akute Pankreatitis, nnbez: Ohne Angabe Organkompl
C25.8	BNB: Pankreas, mehrere Teilbereiche überlappend	K85.91	Akute Pankreatitis, nnbez: M Organkompl
C25.9	Bösartige Neubildung: Pankreas, nicht näher bezeichnet	K86.0	Alkoholinduzierte chronische Pankreatitis
C78.7	Sekundäre BNB Leber u intrahepatische Gallengänge	K86.1	Sonstige chronische Pankreatitis
K85.00	Idiopathische akute Pankreatitis: Oh Angabe Organkompl	K86.2	Pankreaszyste
K85.01	Idiopathische akute Pankreatitis: M Organkompl	K86.3	Pseudozyste Pankreas
K85.10	Biliäre akute Pankreatitis: Oh Angabe Organkompl	K86.8	Sonstige nbez KH Pankreas
K85.11	Biliäre akute Pankreatitis: M Organkompl	K86.9	KH Pankreas, nnbez
K85.20	Alkoholinduzierte akute Pankreatitis: Oh Ang Organkompl		

## Nebendiagnose H08-2

D69.53 Heparin-induzierte Thrombozytopenie Typ II

## Prozedur H08-3

51.23↔ Laparoskopische Cholezystektomie

51.24↔ Partielle laparoskopische Cholezystektomie

## ADRG H09

### Eingriffe an Pankreas und Leber und portosystemische Shuntoperationen

Prozedur in Tabelle H09-2

## DRG H09A

### Eingriffe an Pankreas und Leber und portosystemische Shuntoperationen, ohne großen Eingriff, ohne Strahlentherapie, mit äußerst schweren CC

PCCL > 3

## DRG H09B

### Eingriffe an Pankreas und Leber und portosystemische Shuntoperationen, ohne großen Eingriff, ohne Strahlentherapie, bei bösartiger Neubildung

Hauptdiagnose in Tabelle H09-1

## DRG H09C

### Eingriffe an Pankreas und Leber und portosystemische Shuntoperationen, ohne großen Eingriff, ohne Strahlentherapie, ohne äußerst schwere CC, außer bei bösartiger Neubildung

## Hauptdiagnose H09-1

C22.0	Leberzellkarzinom	C25.0	Bösartige Neubildung: Pankreaskopf
C22.1	Intrahepatisches Gallengangskarzinom	C25.1	Bösartige Neubildung: Pankreaskörper
C22.2	Hepatoblastom	C25.2	Bösartige Neubildung: Pankreasschwanz
C22.3	Angiosarkom der Leber	C25.3	Bösartige Neubildung: Ductus pancreaticus
C22.4	Sonstige Sarkome der Leber	C25.4	BNB: Endokriner Drüsenanteil des Pankreas
C22.7	Sonstige näher bezeichnete Karzinome der Leber	C25.7	Bösartige Neubildung: Sonstige Teile des Pankreas
C22.9	Bösartige Neubildung: Leber, nicht näher bezeichnet	C25.8	BNB: Pankreas, mehrere Teilbereiche überlappend
C23	Bösartige Neubildung der Gallenblase	C25.9	Bösartige Neubildung: Pankreas, nicht näher bezeichnet
C24.0	Bösartige Neubildung: Extrahepatischer Gallengang	C78.7	Sekundäre BNB Leber u intrahepatische Gallengänge
C24.1	BNB: Ampulla hepatopancreatica [Ampulla Vateri]	D01.5	Carcinoma in situ Leber/Gallenblase/Gallengänge
C24.8	BNB: Gallenwege, mehrere Teilbereiche überlappend	D37.6	NB unsich/unbek Verhalt Leber Gallenbl Gallengänge
C24.9	Bösartige Neubildung: Gallenwege, nicht näher bezeichnet		

## Prozedur H09-2

39.1↔	Intra-abdominaler venöser Shunt	50.22.21↔	Partielle Hepatektomie, Endozystenresektion, laparoskopisch
44.99.41↔	So Magop, Transgastrale Drain e Pankrzyst, offen chir	50.22.30↔	Partielle Hepatektomie, Keilresektion, offen chirurgisch
44.99.42↔	So Magop, Transgastrale Drain e Pankrzyst, laparask	50.22.31↔	Partielle Hepatektomie, Keilresektion, laparoskopisch
46.99.41↔	So Op a Darm, Transduod Drain e Pankrzyst, offen chir	50.22.40↔	Partielle Hepatektomie, Resektion eines Lebersegments
46.99.42↔	So Op a Darm, Transduod Drain e Pankrzyst, laparask	50.22.41↔	Part Hepatekt, Res mehr Ni zusammenhängender Leberseg
50.0↔	Hepatotomie	50.22.42↔	Part Hepatekt, Part Hepatekt zur Transplantation
50.21↔	Marsupialisation einer Leberläsion	50.22.99↔	Partielle Hepatektomie, sonstige
50.22.00↔	Partielle Hepatektomie, n.n.bez.	50.23↔	Offene Exzision von Läsion oder Gewebe an der Leber
50.22.10↔	Prt Hptkt, Prkt Prt Hptkt (Lk Exz, Endozystnrsktion, Keilrs)	50.25↔	Laparoskopische Exzision von Läsion oder Gewebe an der Leber
50.22.20↔	Partielle Hepatektomie, Endozystenresektion, offen chirurgisch		

50.26↔	Sonstige Exzision Läsion Leber	52.22↔	So Exz o Destr v Läs o Gew an Pankr u anDuct pancr
50.29.00↔	Sonstige Destruktion einer Läsion der Leber, n.n.bez.	52.3↔	Marsupialisation einer Pankreaszyste
50.29.10↔	Sonstige Destr e Läs d Leb, Perkutane Destr e Läs d Leb	52.4↔	Interne Drainage einer Pankreaszyste
50.29.99↔	Sonstige Destruktion einer Läsion der Leber, sonstige	52.51.00↔	Proximale Pankreatektomie, n.n.bez.
50.3x.00↔	Lobektomie der Leber, n.n.bez.	52.51.10↔	Proximale Pankreatektomie, pyloruserhaltend
50.3x.01↔	Lobekt/Hemihepa/Res mehr Lebersegm auss TrPI	52.51.20↔	Proximale Pankreatektomie, duodenerhaltend
50.3x.08↔	Lebersegmentresekt, sonstige oder nnbez, auss TrPI	52.51.99↔	Proximale Pankreatektomie, sonstige
50.3x.11↔	Lobekt/Hemihepa/Res me Lebersegm z LebSpend	52.52↔	Kaudale Pankreatektomie
50.3x.18↔	So oder nnbez anatomische Leberresektion, z TrPI	52.53↔	Radikale subtotale Pankreatektomie
50.4x.00↔	Totale Hepatektomie, n.n.bez.	52.59↔	Sonstige partielle Pankreatektomie
50.4x.99↔	Totale Hepatektomie, sonstige	52.6x.00↔	Totale Pankreatektomie, n.n.bez.
50.61.00↔	Verschluss einer Leberverletzung, n.n.bez.	52.6x.99↔	Totale Pankreatektomie, sonstige
50.61.10↔	Verschluss einer Leberverletzung, durch Naht	52.7↔	Radikale Pankreatikoduodenektomie
50.61.11↔	Verschluss einer Leberverletzung, durch Tamponade	52.82↔	Homotransplantat des Pankreas
50.61.12↔	Verschluss einer Leberverletzung, durch Omentumplastik	52.83.00↔	Heterotransplantat des Pankreas, n.n.bez.
50.61.99↔	Verschluss einer Leberverletzung, sonstige	52.83.10↔	Htrtx d Pnkr, Rtx e Pnkreasgmmnts währ dss stt Afrh
51.33↔	Anastomose zwischen Gallenblase und Pankreas	52.83.11↔	Heterotx d Pankr, Retx d Pankr während dess stat Aufnh
51.95.20↔	Entfernen e Endoprothese aus d Gallengang, offen chir	52.83.99↔	Heterotransplantat des Pankreas, sonstige
51.95.21↔	Entfernen einer Endoprothese aus dem Gallengang, laparoskopisch	52.92↔	Sondierung des Ductus pancreaticus
51.99.20↔	S Op an D Gllwg, Enl o Wchs e N slbpx Stnt (Prth), offn chr	52.95.00↔	Sonstige Operation am Pankreas, n.n.bez.
51.99.21↔	S Op an D Gllwg, Enl o Wchs v mhr N slbpx Stnt (Prth), offn chr	52.95.10↔	S Op a Pnkr, Extrkt v Stein(n) aus d Dct pancr, offn chr
51.99.30↔	S Op an D Gllwg, Enl o Wchs e N slbpx Stnt (Prth), lprsk	52.95.11↔	S Op a Pnkr, Extrkt v Stein(n) aus d Dct pancr, lprsk
51.99.31↔	S Op an D Gllwg, Enl o Wchs v mhr N slbpx Stnt (Prth), lprsk	52.95.20↔	Sonstige Op a Pankreas, Dilat d Duct pancr, laparask
51.99.40↔	S Op an D Gllwg, Enl o Wchs e slbpx Stnt (Prth), offn chr	52.95.30↔	So Op a Pankr, Einl e Drain i D Pankrgang, offen chir
51.99.41↔	S Op an D Gllwg, Enl o Wchs v 2 slbpx Stnt (Prth), offn chr	52.95.31↔	So Op a Pankr, Einl e Drain i D Pankrgang, laparask
51.99.42↔	S Op an D Gllwg, Enl o Wchs v 3 slbpx Stnt (Prth), offn chr	52.95.40↔	S Op a Pnkr, Enl o Wchs N slbpx Stnt(Prth) i Pnkrgng, offn chr
51.99.43↔	S Op an D Gllwg, Enl o Wchs v 4 slbpx Stnt (Prth), offn chr	52.95.41↔	S Op a Pnkr, Enl o Wchs e N slbpx Stnt (Prth) i D Pnkrgng, lprsk
51.99.44↔	S Op an D Gllwg, Enl o Wchs v 5 slbpx Stnt (Prth), offn chr	52.95.50↔	S Op a Pnkr, Enl o Wchs slbpx Stnt(Prth) i D Pnkrgng, offn chr
51.99.45↔	S Op an D Gllwg, Enl o Wchs v 6 o mhr slbpx Stnt(Prth), offn chr	52.95.51↔	S Op a Pnkr, Enl o Wchs e slbpx Stnt (Prth) i D Pnkrgng, lprsk
51.99.50↔	S Op an D Gllwg, Enl o Wchs e slbpx Stnt (Prth), lprsk	52.95.60↔	Sonstige Op a Pankr, Plast Reko d Duct pancr, laparask
51.99.51↔	S Op an D Gllwg, Enl o Wchs v 2 slbpx Stnt (Prth), lprsk	52.95.70↔	Sonstige Op a Pankr, Plastische Rekonstruktion d Pankr
51.99.52↔	S Op an D Gllwg, Enl o Wchs v 3 slbpx Stnt (Prth), lprsk	52.95.90↔	Sonstige Op a Pankreas, Sonstige endosk Op a Pankreas
51.99.53↔	S Op an D Gllwg, Enl o Wchs v 4 slbpx Stnt (Prth), lprsk	52.95.99↔	Sonstige Operation am Pankreas, sonstige
51.99.54↔	S Op an D Gllwg, Enl o Wchs v 5 slbpx Stnt (Prth), lprsk	52.96↔	Anastomose des Pankreas
51.99.55↔	S Op an D Gllwg, Enl o Wchs v 6 o mhr slbpx Stnt (Prth), lprsk	52.99.00↔	Sonstige offene Operation am Pankreas, n.n.bez.
52.09.00↔	Sonstige Pankreatotomie, n.n.bez.	52.99.10↔	Sonstige off Op a Pankreas, Dilat d Duct pancreaticus
52.09.10↔	Sonstige Pankreatotomie, Inzision des Pankreas	52.99.20↔	Sonstige off Op a Pankr, Plast Reko d Duct pancr
52.09.11↔	Sonstige Pankreatotomie, Inzision des Ductus pancreaticus	52.99.99↔	Sonstige offene Operation am Pankreas, sonstige
52.09.99↔	Sonstige Pankreatotomie, sonstige	54.94↔	Formung eines peritoneovaskulären Shunts

**ADRG H12****Verschiedene Eingriffe am hepatobiliären System**

Prozedur in Tabelle H12-1 und keine Prozedur in Tabelle H12-2

**DRG H12A****Verschiedene Eingriffe am hepatobiliären System mit äußerst schweren CC oder komplexem Eingriff**

PCCL &gt; 3 oder Prozedur in Tabelle H12-3

**DRG H12B****Verschiedene Eingriffe am hepatobiliären System ohne äußerst schwere CC, ohne komplexen Eingriff****Prozedur H12-1**

40.29.00↔	Einfache Exzision einer anderen lymphatischen Struktur, n.n.bez.	40.29.99↔	Einfache Exzision einer anderen lymphatischen Struktur, sonstige
40.29.10↔	Exzision eines mediastinalen Lymphknotens, n.n.bez.	44.11↔	Transabdominale Gastroskopie
40.29.11↔	Exzision eines mediastinalen Lymphknotens, offen chirurgisch	44.31↔	Hoher Magen-Bypass
40.29.12↔	Exzision eines mediastinalen Lymphknotens, thorakoskopisch	44.38↔	Laparoskopische Gastroenterostomie
40.29.19↔	Exzision eines mediastinalen Lymphknotens, sonstige	44.39↔	Sonstige Gastroenterostomie
40.29.20↔	Exzision eines paraaortalen Lymphknotens	45.27↔	Intestinale Biopsie an nicht näher bezeichneter Stelle
40.29.30↔	Exzision eines iliakalen Lymphknotens	50.12↔	Offene Biopsie an der Leber
40.29.70↔	Exzision eines Lymphangioms oder Hygroma cysticum	50.14↔	Laparoskopische Leberbiopsie
40.29.80↔	Exz mehrerer abd Lymphknst (mit Leberbiop), n.n.bez.	50.69.00↔	Sonstige Rekonstruktion an der Leber, n.n.bez.
40.29.81↔	Exz mhr abd Lymphknstt (m Lbrbiop), offn chr [StgLprt]	50.69.10↔	Sonstige Rekonstruktion an der Leber durch Naht
40.29.82↔	Exz mhr abd Lymphknstt (m Lbrbiop), lprsk [StgLprskpie]	50.69.11↔	Sonstige Rekonstruktion an der Leber durch Tamponade
40.29.89↔	Exz mehrerer abd Lymphknst (mit Leberbiop), sonstige	50.69.12↔	Sonstige Rekonstruktion an der Leber durch Omentumplastik

50.69.99↔	Sonstige Rekonstruktion an der Leber, sonstige	54.21.00↔	Laparoskopie, n.n.bez.
50.99.00↔	Sonstige Operation an der Leber, n.n.bez.	54.21.10↔	Laparoskopie, Diagnostische Laparoskopie
50.99.10↔	S Op an d Lb, Implnt u Wchs e Kthvrwsys i Lbrt u Pfrt	54.21.20↔	Laparoskopie, Zugangsweg f Chir (Ther) Interventionen
50.99.11↔	S Op an d Lb, Entf e Kthvrwsys aus Lbrt u Pfrt	54.21.30↔	Laparoskopie, Laparoskopie mit Drainage
50.99.99↔	Sonstige Operation an der Leber, sonstige	54.21.99↔	Laparoskopie, sonstige
51.13↔	Offene Biopsie an Gallenblase oder Gallengängen	54.23↔	Biopsie am Peritoneum
52.12↔	Offene Biopsie am Pankreas	54.92↔	Entfernen eines Fremdkörpers aus der Peritonealhöhle

**Prozedur H12-2**

51.23↔	Laparoskopische Cholezystektomie	51.24↔	Partielle laparoskopische Cholezystektomie
--------	----------------------------------	--------	--

**Prozedur H12-3**

44.31↔	Hoher Magen-Bypass	44.39↔	Sonstige Gastroenterostomie
44.38↔	Laparoskopische Gastroenterostomie		

**ADRG H16****Andere Strahlentherapie bei Krankheiten und Störungen an hepatobiliärem System und Pankreas, mehr als ein Belegungstag**

Prozedur in Tabelle H16-1 und Verweildauer &gt; 1 Tag

**DRG H16Z****Andere Strahlentherapie bei Krankheiten und Störungen an hepatobiliärem System und Pankreas, mehr als ein Belegungstag****Prozedur H16-1**

92.20↔	Infusion von flüssigem Radioisotop	92.25.15↔	TeleR Elektr intensMod RadTher: M bildgest Einst
92.21.00↔	Oberflächenstrahlentherapie: n.n.bez.	92.25.21↔	TeleR Elektr LinBe, bis zu 2 BestrF: Oh bildg Einst
92.21.01↔	Oberflächenstrahlentherapie: Bis zu 2 Bestrahlungsfeldern	92.25.22↔	TeleR Elektr LinBe, me a 2 BestrF: Oh bildg Einst
92.21.02↔	Oberflächenstrahlentherapie: Mehr als 2 Bestrahlungsfelder	92.25.23↔	TeleR Elektr LinBe, 3-D gepl Best: Oh bildg Einst
92.22.00↔	Orthovoltstrahlentherapie: n.n.bez.	92.25.24↔	TeleR Elek LinBe, intMod Radiother: Oh bildg Einst
92.22.01↔	Orthovoltstrahlentherapie: Bis zu 2 Bestrahlungsfeldern	92.26.00↔	Teleradiotherapie mit anderen Partikelstrahlen, n.n.bez.
92.22.02↔	Orthovoltstrahlentherapie: Mehr als 2 Bestrahlungsfelder	92.26.10↔	Prtnnthrpie, bs z 2 Bstrfldr, oh bldgst Enst
92.22.11↔	Intraoperative Röntgenstrahlentherapie, bis 300 kV	92.26.11↔	Prtnnthrpie, bs z 2 Bstrfldr, m bldgst Enst
92.22.12↔	Intraoperative Röntgenstrahlentherapie, 300 kV - < 1 MV	92.26.20↔	Prtnnthrpie, mhr als 2 Bstrfldr, oh bldgst Enst
92.22.19↔	Intraoperative Röntgenstrahlentherapie, sonstige	92.26.21↔	Prtnnthrpie, mhr als 2 Bstrfldr, m bldgst Enst
92.23.00↔	Hochvoltstrahlentherapie, n.n.bez.	92.26.99↔	Teleradiotherapie mit anderen Partikelstrahlen, sonstige
92.23.01↔	Telekobaltgerät bis zu 2 Bestrahlungsfelder	92.27.00↔	Brachytherapie Körperoberfl, so od nnbez ApplikatOrt
92.23.02↔	Telekobaltgerät 3 bis 4 Bestrahlungsfelder	92.27.10↔	Brachytherapie weibl GeschlOrgane nnbez
92.23.03↔	Telekobaltger me a 4 BestrahlFeld od 3D-gepl Bestr	92.27.11↔	Brachytherapie intrauterin
92.23.08↔	Hochvoltstrahlentherapie: andere Isotope	92.27.12↔	Brachytherapie intravaginal
92.23.09↔	Telekobaltgerät, Sonstige	92.27.13↔	Brachytherapie intrauterin u intravaginal kombiniert
92.24.00↔	Teleradiotherapie mit Photonen, Linearbeschleuniger, n.n.bez.	92.27.21↔	Brachytherapie Körperoberfläche
92.24.01↔	Teleradiotherapie m Photonen, Linearbeschl, Grossf	92.27.22↔	Brachytherapie intrakavitär
92.24.02↔	Teleradiotherapie m Elektr, Linearbeschl, Halbkörp	92.27.23↔	Brachytherapie intraluminal
92.24.03↔	Teleradiotherapie m Elektr, Linearbeschl, Ganzkörp	92.27.30↔	Brachytherapie Gefäss nnbez
92.24.04↔	TeleradTher mit Phot, LinBeschl, IntrOp StrahlTher	92.27.31↔	Brachytherapie Koronargefäss
92.24.09↔	Teleradiotherapie mit Photonen, Linearbeschleuniger, sonstige	92.27.39↔	Brachytherapie so Gefäss
92.24.11↔	TeleradTher Phot LinBe bis 2 BestrF: M bildg Einst	92.27.70↔	Radioaktive Moulagen, n.n.bez.
92.24.12↔	TelerTher Phot LiBe me a 2 BeF: M bildgest Einst	92.27.71↔	Konstrukt u Applikat v oberfl radioaktiven Moulagen
92.24.13↔	TelerTher Phot LiBe 3-D gepl Best: M bildgest Einst	92.27.72↔	Konstrukt u Applikat v ni auf d KöOberfl verw Applik
92.24.14↔	TeleR Phot intensMod RadTher: M bildgest Einst	92.27.73↔	Konstruktion und Applikation von Augenapplikatoren
92.24.21↔	TeleR Phot LinBe, bis zu 2 BestrF: Oh bildg Einst	92.27.79↔	Radioaktive Moulagen, sonstige
92.24.22↔	TeleR Phot LinBe, me a 2 BestrF: Oh bildg Einst	92.28.00↔	Injektion oder Instillation von Radioisotopen, n.n.bez.
92.24.23↔	TeleR Phot LinBe, 3-D gepl Best: Oh bildg Einst	92.28.01↔	Instillation von offenen Radionukliden in Gelenke
92.24.24↔	TeleR Phot LinBe, intMod Radiother: Oh bildg Einst	92.28.02↔	Radiojodth bis 1,2 GBq ohne rh-TSH
92.24.25↔	Tlrdth m Pht: hchkmplx Rdiorth m spezialisiertr Assttng	92.28.03↔	Radiojodth bis 1,2 GBq mit rh-TSH
92.25.00↔	Teleradiotherapie mit Elektronen, Linearbeschleuniger, n.n.bez.	92.28.04↔	Radiojodth bis 5 GBq ohne rh-TSH
92.25.01↔	Teleradiotherapie m Elektr, Linearbeschl, Grossf	92.28.05↔	Radiojodth bis 5 GBq mit rh-TSH
92.25.02↔	Teleradiotherapie m Elektr, Linearbeschl, Halbkörp	92.28.06↔	Radiojodth über 5 GBq ohne rh-TSH
92.25.03↔	Teleradiotherapie m Elektr, Linearbeschl, Ganzkörp	92.28.07↔	Radiojodth über 5 GBq mit rh-TSH
92.25.04↔	TeleradTher mit Elektr, LinBeschl, IntrOp StrahlTher	92.28.11↔	Therapie mit offenen Radionukliden bei Knochenmetastasen
92.25.09↔	Teleradiotherapie mit Elektronen, Linearbeschleuniger, sonstige	92.28.12↔	Intrvnös plliatv Schmrzth m off Rdion b Knchnmtstsn
92.25.11↔	TeleradTher Elektr LinBe, M bildg Einst	92.28.13↔	Radiorezeptortherapie mit DOTA-konjugierten Somatostatin-Analoga
92.25.12↔	TeleradTher Elektr LinBe b 2 BestrF: M bildg Einst	92.28.20↔	Radioimmuntherapie mit 90Y-lbritumomab-Tiuxetan, parenteral
92.25.13↔	TelerTher Elektr LiBe me a 2 BeF: M bildgest Einst	92.28.21↔	Gabe von Jod-131-MIBG (Metajodbenzylguanidin) parenteral
92.25.14↔	TelerTher Elek LiBe 3-D gepl Best: M bildgest Einst		

92.28.31↔	Sel Intravask Radiochemoembolisation m I131Lipiodol	92.29.74↔	BestrSim ext Bestr u Brachyth, Feldf m Sim, m 3D
92.28.32↔	SI Intrvsk Rdionkldthrpie(SIRT)Emb v Yttrium90mrkiertn Mkrsphäm	92.29.79↔	BestrSim ext Bestrahl u Brachyth, sonst
92.28.33↔	Endovaskuläre Brachytherapie mit Rhenium-188	92.29.80↔	BestrPI perk Bestrahl u Brachyth, nnbez
92.29.00↔	Brachytherapie mit umschlossenen Radionukliden, n.n. bez.	92.29.81↔	BestrahlPlan f d intensitätsmod RadioTher
92.29.09↔	Brachytherapie mit umschlossenen Radionukliden, sonstige	92.29.82↔	BestrPI perk Best u Brachyth, BestrPI m CT u MRT
92.29.11↔	Interst Brachyth m Impl entf Strahl i e E, nied Dos	92.29.83↔	BestrPI perk Best u Brachyth, BestrPI Brachyth, mi
92.29.12↔	Interst Brachyth m Impl entf Strahl i e E, gep Dos	92.29.84↔	BestrPI perk Best u Brachyth, BestrPI Brachyth, ko
92.29.13↔	Interst Brachyth m Impl entf Strahl i e E, ho Dos	92.29.85↔	BestrPI perk Best u Brachyth, BestrPI o ind Dos
92.29.19↔	Interst Brachyth m Impl entf Strahl i e E, sonst	92.29.86↔	BestrahlPlan f perkut Bestrahl, m individ Dosisplan
92.29.21↔	Interst Brachyth m Volimpl entf Strahl i m E, nd Dos	92.29.87↔	Bstrpl f Prkt Bstr u Brchyth, Bstrpl m Fsion v CT u PETBldm
92.29.22↔	Interst Brachyth m Volimpl entf Strahl i m E, gp Dos	92.29.88↔	Bstrpl f Prkt Bstr&Brchyth, Bstrpl m Fsion v CT, MRT&PETBldm
92.29.23↔	Interst Brachyth m Volimpl entf Strahl i m E, ho Dos	92.29.89↔	BestrPI perkutane Bestrahlung u Brachyth, sonst
92.29.29↔	Interst Brachyth m Volimpl entf Strahl i m E, sonst	92.30.00↔	Stereotaktische Bestrahlung, einzeitig, n.n.bez.
92.29.31↔	Interst Brachyth m Volimpl entf Strahl, bis 10 Q	92.30.01↔	Stereotaktische Bestrahlung, einzeitig: Zerebral, n.n.bez.
92.29.32↔	Interst Brachyth m Volimpl entf Strahl, m a 10 Q	92.30.02↔	Stereotaktische Bestrahlung, einzeitig: Extrazerebral, n.n.bez.
92.29.33↔	Intrst Brchyth m Implnt v prmn Str, v 16 bs 20 Quelln	92.30.20↔	Stereot Bestr, einzeit: Zerebral, intmod Radioth
92.29.34↔	Intrst Brchyth m Implnt v prmn Str, v 21 bs 25 Quelln	92.30.21↔	Stereot Bestr, einzeit: Zereb, intmod Bogenbestr (IMAT)
92.29.35↔	Intrst Brchyth m Implnt v prmn Str, v 26 bs bs 30 Quelln	92.30.22↔	Stereot Bestr, einzeit: Zerebral, bildgest Einst
92.29.36↔	Intrst Brchyth m Implnt v prmn Str, v 31 bs bs 35 Quelln	92.30.30↔	Stereot Bestr, einzeit: Extrazer, intmod Radioth
92.29.37↔	Intrst Brchyth m Implnt v prmn Str, v 36 bs bs 40 Quelln	92.30.31↔	Streot Bstr, einzeit: Extrzr, intmd Bgnbstr (IMAT)
92.29.38↔	Intrst Brchyth m Implnt v prmn Str, v 41 bs bs 45 Quelln	92.30.32↔	Stereot Bestr, einzeit: Extrazer, bildgest Einst
92.29.39↔	Intrst Brchyth m Implnt v prmn Str, v 46 bs bs 50 Quelln	92.30.99↔	Stereotaktische Bestrahlung, einzeitig, sonstige
92.29.3a↔	Intrst Brchyth m Implnt v prmn Str, v 51 bs bs 55 Quelln	92.31.00↔	Radiochirurgie mit Photonen n.n. bez., zerebral
92.29.3b↔	Intrst Brchyth m Implnt v prmn Str, v 56 bs bs 60 Quelln	92.31.10↔	Radiochirurgie mit Photonen n.n. bez., extrazerebral
92.29.3c↔	Intrst Brchyth m Implnt v prmn Str, v 61 bs bs 65 Quelln	92.32.00↔	Mehrquellige Photon-Radiochirurgie, n.n.bez.
92.29.3d↔	Intrst Brchyth m Implnt v prmn Str, v 66 bs bs 70 Quelln	92.32.01↔	Mehrquellige Photon-Radiochirurgie: Gamma-knife
92.29.3e↔	Intrst Brchyth m Implnt v prmn Str, mhr als 70 Quelln	92.33.00↔	Teilchen-Radiochirurgie, n.n.bez.
92.29.40↔	Brachytherapie mit Oberflächenapplikatoren, n.n.bez.	92.33.01↔	And HochvoltstrTh: Stereotakt Bestr, einzeit, zereb
92.29.49↔	Brachytherapie mit Oberflächenapplikatoren, sonstige	92.33.11↔	And HochvoltsTh: Stereot Bestr, einz, extrazereb
92.29.51↔	Entf v umschl Radionukl o inakt Appl unter Anästh	92.39.01↔	And Hochvstrth, Stereot Bestr, frakt,zerebral, n.n.bez.
92.29.60↔	Konst u Anp v Fix- u Bhdhlfen b Str, Fix, nnbez	92.39.11↔	And Hchvstrth, Streot Bstr, frkt, Extrzr, n.n.bz.
92.29.61↔	Konst u Anp v Fix- u Bhdhlfen b Str, Fix, einfach	92.39.20↔	And Hchvstrth, Streot Bstr, frkt: zrb, intmd Rdioth
92.29.62↔	Konst u Anp v Fix- u Bhdhlfen b Str, Fix, mittl SG	92.39.21↔	And Hchvstrth, Streot Bstr, frkt: zrb, intmd Bgnbstr (IMAT)
92.29.63↔	Konst u Anp v Fix- u Bhdhlfen b Str, Fix, komplex	92.39.22↔	And Hchvstrth, Streot Bstr, frkt: zrb, bldgst Enst
92.29.64↔	Konst u Anp v Fix- u Bhdhlfen b Str, Bhdhlfen	92.39.29↔	And Hochvstrth, Stereot Bestr, frakt, zerebral, So
92.29.65↔	Konst u Anp v Fix- u Bhdhlf b Str, ind Bl o VK	92.39.30↔	And Hchvstrth, Streot Bstr, frkt: Extrzr, intmd Rdioth
92.29.69↔	Konst u Anp v Fix- u Bhdhlf b Strahlenth, sonst	92.39.31↔	And Hchvstrth, Streot Bstr, frkt: Extrzr, intmd Bgnbstr (IMAT)
92.29.70↔	BestrahlSim ext Bestrahl u Brachyth, nnbez	92.39.32↔	And Hchvstrth, Streot Bstr, frkt: Extrzr, bldgst Enst
92.29.71↔	BestrSim ext Bestrahl u Brachyth, CT-Sim ext Best	92.39.39↔	And Hochvstrth, Stereot Bestr, frakt, Extrazer, So
92.29.72↔	BestrSim ext Bestr u Brachyth, CT-Sim Brachyth	92.41↔	Intraoperative Strahlentherapie mit Elektronen
92.29.73↔	BestrSim ext Bestr u Brachyth, Feldf m Sim, o 3D		

**ADRG H33****Mehrzeitige komplexe OR-Prozeduren bei Krankheiten und Störungen an hepatobiliärem System und Pankreas**

Mehrzeitige komplexe OR-Prozeduren und Prozedur in mindestens zwei der Tabellen H33-1, H33-2, H33-3, H33-4, H33-5 oder mindestens zwei Behandlungen, die mindestens einem Tag auseinander liegen in [mindestens zwei Prozeduren in Tabelle H33-6]

**DRG H33Z****Mehrzeitige komplexe OR-Prozeduren bei Krankheiten und Störungen an hepatobiliärem System und Pankreas****Prozedur H33-1**

51.32↔	Anastomose zwischen Gallenblase und Darm	51.37↔	Anastomose zwischen Ductus hepaticus und Gastrointestinaltrakt
51.34↔	Anastomose zwischen Gallenblase und Magen	51.39↔	Sonstige Gallenganganastomose
51.35↔	Sonstige Anastomose der Gallenblase		
51.36↔	Choledochoenterostomie		

**Prozedur H33-2**

50.0↔	Hepatotomie	50.22.30↔	Partielle Hepatektomie, Keilresektion, offen chirurgisch
50.21↔	Marsupialisation einer Leberläsion	50.22.31↔	Partielle Hepatektomie, Keilresektion, laparoskopisch
50.22.00↔	Partielle Hepatektomie, n.n.bez.	50.22.40↔	Partielle Hepatektomie, Resektion eines Lebersegments
50.22.10↔	Prt Hptkt, Prkt Prt Hptkt (Lk Exz, Endzystnrsktion, Keilrs)	50.22.41↔	Part Hepatekt, Res mehr Ni zusammenhängender Leberseg
50.22.20↔	Partielle Hepatektomie, Endozystenresektion, offen chirurgisch	50.22.42↔	Part Hepatekt, Part Hepatekt zur Transplantation
50.22.21↔	Partielle Hepatektomie, Endozystenresektion, laparoskopisch	50.22.99↔	Partielle Hepatektomie, sonstige

50.23↔	Offene Exzision von Läsion oder Gewebe an der Leber	50.3x.11↔	Lobekt/Hemihepa/Res me Lebersegm z LebSpend
50.25↔	Laparoskopische Exzision von Läsion oder Gewebe an der Leber	50.3x.18↔	So oder nnbez anatomische Leberresektion, z TrPI
50.26↔	Sonstige Exzision Läsion Leber	50.4x.00↔	Totale Hepatektomie, n.n.bez.
50.29.00↔	Sonstige Destruktion einer Läsion der Leber, n.n.bez.	50.4x.99↔	Totale Hepatektomie, sonstige
50.29.10↔	Sonstige Destr e Läs d Leb, Perkutane Destr e Läs d Leb	50.61.00↔	Verschluss einer Leberverletzung, n.n.bez.
50.29.99↔	Sonstige Destruktion einer Läsion der Leber, sonstige	50.61.10↔	Verschluss einer Leberverletzung, durch Naht
50.3x.00↔	Lobektomie der Leber, n.n.bez.	50.61.11↔	Verschluss einer Leberverletzung, durch Tamponade
50.3x.01↔	Lobekt/Hemihepa/Res mehr Lebersegm auss TrPI	50.61.12↔	Verschluss einer Leberverletzung, durch Omentumplastik
50.3x.08↔	Lebersegmentresekt, sonstige oder nnbez, auss TrPI	50.61.99↔	Verschluss einer Leberverletzung, sonstige

### Prozedur H33-3

44.99.41↔	So Magop, Transgastrale Drain e Pankrzyst, offen chir	52.7↔	Radikale Pankreatikoduodenektomie
44.99.42↔	So Magop, Transgastrale Drain e Pankrzyst, laparask	52.92↔	Sondierung des Ductus pancreaticus
46.99.41↔	So Op a Darm, Transduod Drain e Pankrzyst, offen chir	52.95.00↔	Sonstige Operation am Pankreas, n.n.bez.
46.99.42↔	So Op a Darm, Transduod Drain e Pankrzyst, laparask	52.95.10↔	S Op a Pnkr, Extrkt v Stein(n) aus d Dct pncr, offn chr
51.33↔	Anastomose zwischen Gallenblase und Pankreas	52.95.11↔	S Op a Pnkr, Extrkt v Stein(n) aus d Dct pncr, lprsk
52.09.00↔	Sonstige Pankreatotomie, n.n.bez.	52.95.20↔	Sonstige Op a Pankreas, Dilat d Duct pancr, laparask
52.09.10↔	Sonstige Pankreatotomie, Inzision des Pankreas	52.95.30↔	So Op a Pankr, Einl e Drain i D Pankrgang, offen chir
52.09.11↔	Sonstige Pankreatotomie, Inzision des Ductus pancreaticus	52.95.31↔	So Op a Pankr, Einl e Drain i D Pankrgang, laparask
52.09.99↔	Sonstige Pankreatotomie, sonstige	52.95.40↔	S Op a Pnkr, Enl o Wchs N slbxp Stnt(Prth)i Pnkrng, offn chr
52.22↔	So Exz o Destr v Läs o Gew an Pankr u anDuct pancr	52.95.41↔	S Op a Pnkr, Enl o Wchs e N slbxp Stnt (Prth) i D Pnkrng, lprsk
52.3↔	Marsupialisation einer Pankreaszyste	52.95.50↔	S Op a Pnkr, Enl o Wchs slbxp Stnt(Prth)i D Pnkrng, offn chr
52.4↔	Interne Drainage einer Pankreaszyste	52.95.51↔	S Op a Pnkr, Enl o Wchs e slbxp Stnt (Prth) i D Pnkrng, lprsk
52.51.00↔	Proximale Pankreatektomie, n.n.bez.	52.95.60↔	Sonstige Op a Pankr, Plast Reko d Duct pancr, laparask
52.51.10↔	Proximale Pankreatektomie, pyloruserhaltend	52.95.70↔	Sonstige Op a Pankr, Plastische Rekonstruktion d Pankr
52.51.20↔	Proximale Pankreatektomie, duodenumhaltend	52.95.90↔	Sonstige Op a Pankreas, Sonstige endosk Op a Pankreas
52.51.99↔	Proximale Pankreatektomie, sonstige	52.95.99↔	Sonstige Operation am Pankreas, sonstige
52.52↔	Kaudale Pankreatektomie	52.96↔	Anastomose des Pankreas
52.53↔	Radikale subtotale Pankreatektomie	52.99.00↔	Sonstige offene Operation am Pankreas, n.n.bez.
52.59↔	Sonstige partielle Pankreatektomie	52.99.10↔	Sonstige off Op a Pankreas, Dilat d Duct pancreaticus
52.6x.00↔	Totale Pankreatektomie, n.n.bez.	52.99.20↔	Sonstige off Op a Pankr, Plast Reko d Duct pancr
52.6x.99↔	Totale Pankreatektomie, sonstige	52.99.99↔	Sonstige offene Operation am Pankreas, sonstige

### Prozedur H33-4

31.73↔	Verschluss einer anderen trachealen Fistel	42.55↔	Intrathor ÖsophAnast mit IntPos von Dickdarm
42.01↔	Inzision einer Ösophagealmembran	42.56↔	Sonstige intrathorakale Ösophagokolostomie
42.09.00↔	Andere Inzision am Ösophagus, n.n.bez.	42.58↔	Intrathorakale Ösophagusanastomose mit anderer Interposition
42.09.11↔	Andere Inzision am Ösophagus, offen chirurgisch	42.59↔	Sonstige intrathorakale Ösophagusanastomose
42.09.12↔	Andere Inzision am Ösophagus, laparoskopisch	42.61↔	Prästernale Ösophagoösophagostomie
42.09.99↔	Andere Inzision am Ösophagus, sonstige	42.62↔	Prästernale Ösophagogastrostomie
42.10↔	Ösophagostomie, n.n.bez.	42.63↔	Prästernale Ösophagusanastomose mit Interposition von Dünndarm
42.11↔	Zervikale Ösophagostomie	42.64↔	Sonstige prästernale Ösophagoenterostomie
42.12↔	Exteriorisation einer ösophagealen Tasche	42.65↔	Prästernale Ösophagusanastomose mit Interposition von Dickdarm
42.19↔	Sonstige Fistulisierung des Ösophagus nach aussen	42.66↔	Sonstige prästernale Ösophagokolostomie
42.31↔	Lokale Exzision eines Ösophagus-Divertikels	42.68↔	Sonstige prästernale Ösophagusanastomose mit Interposition
42.32↔	Lokale Exzision von anderer Läsion oder Gewebe aus dem Ösophagus	42.69↔	Sonstige prästernale Ösophagusanastomose
42.39↔	Sonstige Destruktion von Läsion oder Gewebe aus dem Ösophagus	42.7x.00↔	Ösophagomyotomie, n.n.bez.
42.40↔	Ösophagektomie, n.n.bez.	42.7x.11↔	Ösophagomyotomie, offen chirurgisch
42.41.00↔	Partielle Ösophagektomie, n.n.bez.	42.7x.12↔	Ösophagomyotomie, laparoskopisch
42.41.10↔	Partielle Ösophagektomie ohne Wiederherstellung der Kontinuität	42.7x.21↔	Ösophagomyotomie, pharyngozerikal, offen chirurgisch
42.41.20↔	Partielle Ösophagektomie mit Wiederherstellung der Kontinuität	42.7x.22↔	Ösophagomyotomie, pharyngozerikal, laparoskopisch
42.41.99↔	Partielle Ösophagektomie, sonstige	42.7x.31↔	Ösophago-Gastromyotomie, offen chirurgisch
42.42.00↔	Totale Ösophagektomie, n.n.bez.	42.7x.32↔	Ösophago-Gastromyotomie, laparoskopisch
42.42.10↔	Totale Ösophagektomie, ohne Wiederherstellung der Kontinuität	42.7x.99↔	Ösophagomyotomie, sonstige
42.42.20↔	Tot Ösophagektomie, m Wiedhst d Kont, transmediastinal	42.81.20↔	Enstz u Wchs v e N slbxp Prth (prm Tb) i D Ösphgs, offn chr
42.42.21↔	Tot Ösophagektomie, m Wiedhst d Kont, thorakoabdominal	42.81.21↔	Enstz u Wchs v 2 N slbxp Prth (prm Tb) i D Ösphgs, offn chr
42.42.29↔	Tot Ösophagektomie, m Wiedhst d Kont, So Zugang	42.81.22↔	Enstz&Wchs v mhr als 2N slbxp Prth(prm Tb); D Ösphgs, offn chr
42.42.99↔	Totale Ösophagektomie, sonstige	42.81.30↔	Enstz u Wchs v e N slbxp Prth (prm Tb) i D Ösphgs, lprsk
42.51.00↔	Intrathorakale Ösophagoösophagostomie, n.n.bez.	42.81.31↔	Enstz u Wchs v 2 N slbxp Prth (prm Tb) i D Ösphgs, lprsk
42.51.10↔	Intrthr Össtom, Rk Öspssg b Atrsie Verskng östrach Fist	42.81.32↔	Enstz u Wchs v mhr als 2 N slbxp Prth (prm Tb) i D Ösphgs, lprsk
42.51.99↔	Intrathorakale Ösophagoösophagostomie, sonstige	42.81.42↔	Enstz u Wchs v mhr als 2 slbxp Prth (prm Tb) i D Ösphgs, endsk
42.52↔	Intrathorakale Ösophagogastrostomie	42.81.50↔	Enstz u Wchs e slbxp Prth (prm Tb) i D Ösphgs, offn chr
42.53↔	Intrathor ÖsophAnast mit IntPos von Dünndarm	42.81.51↔	Enstz u Wchs v 2 slbxp Prth (prm Tb) i D Ösphgs, offn chr
42.54↔	Sonstige intrathorakale Ösophagoenterostomie	42.81.52↔	Enstz&Wchs v mhr als 2slbxp Prth(prm Tb); D Ösphgs, offn chr

42.81.60↔	Entstz u Wchs e slbpx Prth (prm Tb) i D Ösphgs, lprsk	44.5x.99↔	Revision einer Magenanastomose, sonstige
42.81.61↔	Entstz u Wchs v 2 slbpx Prth (prm Tb) i D Ösphgs, lprsk	44.61↔	Naht einer Magenverletzung
42.81.62↔	Entstz u Wchs v mhr als 2 slbpx Prth (prm Tb) i D Ösphgs, lprsk	44.63.00↔	Verschluss einer anderen Magenfistel, n.n.bez.
42.82↔	Naht einer Ösophagus-Verletzung	44.63.11↔	Verschluss einer anderen Magenfistel, offen chirurgisch
42.83↔	Verschluss einer Ösophagostomie	44.63.12↔	Verschluss einer anderen Magenfistel, laparoskopisch
42.85↔	Plastische Rekonstruktion an einer Ösophagusstenose	44.63.99↔	Verschluss einer anderen Magenfistel, sonstige
42.87↔	Sonstiges Transplantat am Ösophagus	44.64↔	Gastropexie
42.88.00↔	Entfernung von Prothesen aus dem Ösophagus, n.n.bez.	44.65.00↔	Ösophagogastroplastik, n.n.bez.
42.88.11↔	Entfernung von Prothesen aus dem Ösophagus, offen chirurgisch	44.65.10↔	Ösophagogastroplastik, Kardioplastik, offen chirurgisch
42.88.12↔	Entfernung von Prothesen aus dem Ösophagus, laparoskopisch	44.65.20↔	Ösophagogastroplastik, (Hemi-)Fundoplikatio, offen chirurgisch
42.88.99↔	Entfernung von Prothesen aus dem Ösophagus, sonstige	44.65.30↔	Ösphggstrplstk, Vrt Gstrpl n Msn, offn chr
42.89↔	Sonstige Rekonstruktion am Ösophagus	44.65.99↔	Ösophagogastroplastik, sonstige
42.91↔	Ligatur von Ösophagusvarizen	44.66↔	So Massnahm zur Reko der ösoph-gastr SpinktFunkt
42.99.00↔	Sonstige Operation am Ösophagus, n.n.bez.	44.67.00↔	Lprsk Mssnhm z Rk d ösphggstrschn Spnktnkt, n.n.bz.
42.99.10↔	Sonstige Operation am Ösophagus, Sperroperation am Ösophagus	44.67.10↔	Lprsk Mssnhm z Rk d ösphggstrschn Spnktnkt, Krdioplastk, lprsk
42.99.99↔	Sonstige Operation am Ösophagus, sonstige	44.67.20↔	Lprsk Mssnhm z Rk d ösphggstrschn Spnktnkt,(Hm) Fndplktio,lprsk
43.0↔	Gastrotomie	44.67.99↔	Lprsk Mssnhm z Rk d ösphggstrschn Spnktnkt, S
43.42↔	Lokale Exzision von anderer Läsion oder Gewebe am Magen	44.68.00↔	Laparoskopische Gastroplastik, n.n.bez.
43.49↔	Sonstige Destruktion von Läsion oder Gewebe am Magen	44.68.10↔	Laparosk Gastropl, Vert Gastropl na Mason, (laparask)
43.5↔	Partielle Gastrektomie mit Anastomose zum Ösophagus	44.68.99↔	Laparoskopische Gastroplastik, sonstige
43.6x.00↔	Partielle Gastrektomie mit Anastomose zum Duodenum, n.n.bez.	44.69↔	Sonstige Rekonstruktion am Magen
43.6x.10↔	Prt Gstrkt m Anst z Duod, Plyrskrsktm m Anst z Duod	44.91↔	Offene Ligatur von Magenvarizen
43.6x.20↔	Partielle Gastrektomie mit Anastomose zum Duodenum, Billroth I	44.92↔	Intraoperative Manipulation am Magen
43.6x.99↔	Partielle Gastrektomie mit Anastomose zum Duodenum, sonstige	44.93↔	Einsetzen eines Magenballons
43.7x.00↔	Partielle Gastrektomie mit Anastomose zum Jejunum, n.n.bez.	44.94↔	Entfernen eines Magenballons
43.7x.10↔	Prt Gstrkt m Anst z Jjn, Prt Gstrkt (2/3Rs) m Anst z Jjn	44.95↔	Laparoskopische restriktive Magenoperation
43.7x.20↔	Prt Gstrkt m Anst z Jjn, Prt Gstrkt (4/5Rs) m Anst z Jjn	44.96↔	Laparoskopische Revision von restriktiven Magenoperationen
43.7x.99↔	Partielle Gastrektomie mit Anastomose zum Jejunum, sonstige	44.97↔	Laparosk Entf von Vorricht(en) einer MagRestr
43.81↔	Partielle Gastrektomie mit Dünndarmtransposition	44.98↔	(Laparosk) Anpassen von adjustbar MagRestrVorr
43.89.00↔	Sonstige partielle Gastrektomie, n.n.bez.	44.99.11↔	Sonstige Magenoperationen, Bougierung a Mag, offen chir
43.89.10↔	Sonstige partielle Gastrektomie, Segmentresektion des Magens	44.99.12↔	Sonstige Magenoperationen, Bougierung am Magen, laparoskopisch
43.89.20↔	S Prt Gstrkt, Bliopnkr Dvrs d Mgns n Scpnr, offn chr	44.99.21↔	Sonstige Magop, EndoLoop und Clippen a Mag, offen chir
43.89.21↔	S Prt Gstrkt, Bliopnkr Dvrs d Mgns n Scpnr, lprsk	44.99.22↔	Sonstige Magop, EndoLoop und Clippen a Mag, laparask
43.89.30↔	S Prt Gstrkt, Bliopnkr Dvrs d Mgns m DuodSwtch, offn chr	44.99.31↔	Sonstige Magenoperationen, Injektion am Magen, offen chirurgisch
43.89.31↔	S Prt Gstrkt, Bliopnkr Dvrs d Mgns m DuodSwtch, lprsk	44.99.32↔	Sonstige Magenoperationen, Injektion am Magen, laparoskopisch
43.89.40↔	Sonstige Part Gastrekt, Sleeve resection, offen chir	44.99.51↔	S Mgp, Enl o Wchs e N slbpx Prth a Mg, offn chr
43.89.41↔	Sonstige partielle Gastrekt, Sleeve resection, laparask	44.99.52↔	S Mgp, Enl o Wchs e N slbpx Prth a Mg, lprsk
43.89.50↔	S Prt Gstrkt, DuodSwtch n Sleeve rs (Zweiteingr), offn chr	44.99.61↔	S Mgp, Enl o Wchs e slbpx Prth a Mg, offn chr
43.89.51↔	S Prt Gstrkt, DuodSwtch n Sleeve rs (Zweiteingr), lprsk	44.99.62↔	So Magop, Einl o Wechs e selbexp Proth a Mag, laparask
43.89.90↔	So Part Gastrekt, So atypische Part Gastrekt	44.99.71↔	Sonstige Magop, Entf e Prothese aus d Mag, offen chir
43.89.99↔	Sonstige partielle Gastrektomie, sonstige	44.99.72↔	Sonstige Magop, Entf e Prothese aus d Mag, laparask
43.91↔	Totale Gastrektomie mit intestinaler Interposition	44.99.80↔	S Mgp, Implnt u Wchs e Mgnschrttm (nkl. Sndn)
43.99↔	Sonstige totale Gastrektomie	44.99.81↔	So Magop, Rev (oh Wechs) e Magenschrttm (inkl. Sonden)
44.00↔	Vagotomie, n.n.bez.	44.99.82↔	S Mgp, Entf d Aggrgts e Mgnschrttm (nkl. Sndn)
44.01↔	Trunkuläre Vagotomie	44.99.91↔	Sonstige Magenoperationen, Sonstige Operationen am Pylorus
44.02↔	Superselektive Vagotomie	44.99.99↔	Sonstige Magenoperationen, sonstige
44.03↔	Sonstige selektive Vagotomie	45.50↔	Isolation eines Darmsegments, n.n.bez.
44.21↔	Dilatation des Pylorus durch Inzision	45.51↔	Isolation eines Dünndarmsegments
44.29↔	Sonstige Pyloroplastik	45.52↔	Isolation eines Dickdarmsegments
44.31↔	Hoher Magen-Bypass	45.61↔	Multiple Segmentresektion am Dünndarm
44.38↔	Laparoskopische Gastroenterostomie	45.62↔	Sonstige Teilresektion am Dünndarm
44.39↔	Sonstige Gastroenterostomie	45.63.00↔	Totalexstirpation des Dünndarms, n.n.bez.
44.40↔	Übernähung eines peptischen Ulkus, n.n.bez.	45.63.99↔	Totalexstirpation des Dünndarms, sonstige
44.41↔	Übernähung eines Ulcus ventriculi	45.71↔	Multiple Segmentresektion am Dickdarm
44.42↔	Übernähung eines Ulcus duodeni	45.73↔	Hemikolektomie rechts
44.49.00↔	Sonstige Blutstillung in Magen oder Duodenum, n.n.bez.	45.74↔	Resektion des Colon transversum
44.49.10↔	S Bltstill i Mg o Duod, Sklrs v Fndsvr, offn chr	45.75↔	Hemikolektomie links
44.49.11↔	S Bltstill i Mg o Duod, Sklrs v Fndsvr, lprsk	45.76↔	Sigmoidektomie
44.49.20↔	S Bltstill i Mg o Duod, Lgt v Fndsvr, offn chr	45.79.00↔	Sonstige Teilresektion am Dickdarm, n.n.bez.
44.49.21↔	So Blutstill i Mag o Duod, Ligat v Fundusvar, laparask	45.79.10↔	Sonstige Teilresektion am Dickdarm, Segmentresektion am Dickdarm
44.49.30↔	So Blutstill i Mag o Duod, Sperroperation a Fundus	45.79.11↔	So Teilresektion a Dickd, Res mult Dickdarmsegmente
44.49.99↔	Sonstige Blutstillung in Magen oder Duodenum, sonstige	45.79.12↔	Sonstige Teilresektion am Dickdarm, Subtotale Kolektomie
44.5x.00↔	Revision einer Magenanastomose, n.n.bez.	45.79.20↔	Sonstige Teilresektion am Dickdarm, Erweiterte Sigmaresektion
44.5x.10↔	Rev e Magenanst, Rev e Magenanst na Billroth I u IIop	45.79.21↔	So Teilres a Dickd, Erw Hemikolektomie rechts und links
44.5x.20↔	Rv e Mgnnst, Rv e Mgnnst n RouxYO p o m instnlr Intps	45.79.22↔	So Teilresektion a Dickd, Erw subtotale Kolonresektion

45.79.29↔	So Teilresektion a Dickd, So Erw Teilresektion a Dickd	46.99.71↔	Sonstige Op a Darm, Entf e Prothese, offen chir
45.79.99↔	Sonstige Teilresektion am Dickdarm, sonstige	46.99.72↔	Sonstige Operationen a Darm, Entf e Prothese, laparask
45.8x.00↔	Totale intraabdominelle Kolektomie, n.n.bez.	46.99.80↔	Sonstige Operationen am Darm, Durchtrennung der Laddschen Bänder
45.8x.20↔	Totale intraabdominelle Kolektomie, Erweiterte totale Kolektomie	46.99.91↔	Sonstige Operationen am Darm, offen chirurgisch
45.8x.30↔	Totale intraabdominelle Kolektomie, Erw totale Proktokolektomie	46.99.92↔	Sonstige Operationen am Darm, laparoskopisch
45.8x.99↔	Totale intraabdominelle Kolektomie, sonstige	48.1↔	Proktostomie
45.90↔	Intestinale Anastomose, n.n.bez.	48.41↔	Submuköse Rektumresektion nach Soave
45.91↔	Dünndarm-Dünndarm-Anastomose	48.49↔	Sonstige Rektumresektion mit Durchzugsverfahren
45.92↔	Anastomose des Dünndarms zum Rektumstumpf	48.5x.00↔	Abdominoperineale Rektumresektion, n.n.bez.
45.93↔	Sonstige Dünndarm-Dickdarm-Anastomose	48.5x.10↔	Abdmpr Rktrs, Abdmpr, abdmpr u (skr) pmeal Rktrs
45.94↔	Dickdarm-Dickdarm-Anastomose	48.5x.11↔	Abdomper Rektres, Erw Abdomper und abdomsagr Rektres
45.95↔	Anastomose zum Anus	48.5x.99↔	Abdominoperineale Rektumresektion, sonstige
46.13↔	Permanente Kolostomie	48.61↔	Transsakrale Rektosigmoidektomie
46.23↔	Sonstige permanente Ileostomie	48.62↔	Anteriore Rektumresektion mit gleichzeitiger Kolostomie
46.33↔	Anlage eines Duodenostomie	48.63.00↔	Sonstige anteriore Rektumresektion, n.n.bez.
46.34↔	Offen chirurgische Anlage einer Jejunostomie	48.63.10↔	Sonstige Ant Rektumresektion, Erweiterte Ant Resektion
46.39.00↔	Sonstige Enterostomie, n.n.bez.	48.63.99↔	Sonstige anteriore Rektumresektion, sonstige
46.39.10↔	Sonstige Enterostomie, Anlage einer Bishop-Koop-Anastomose	48.64.00↔	Posteriore Rektumresektion, n.n.bez.
46.39.99↔	Sonstige Enterostomie, sonstige	48.64.10↔	Pst Rktrs, Pst Rktrs m Entrstm u Blindvrchluss
46.99.10↔	Sonstige Operationen am Darm, Dekompression des Darmes	48.64.99↔	Posteriore Rektumresektion, sonstige
46.99.21↔	So Op a Darm, EndoLoop und Clippen a Darm, offen chir	48.65↔	Rektumresektion nach Duhamel
46.99.22↔	So Op a Darm, EndoLoop und Clippen a Darm, laparask	48.69.00↔	Sonstige Rektumresektion, n.n.bez.
46.99.31↔	Sonstige Operationen a Darm, Injekt a Darm, offen chir	48.69.10↔	So Rektres, So Rektres m Enterostoma u Blindverschluss
46.99.32↔	Sonstige Operationen am Darm, Injektion am Darm, laparoskopisch	48.69.11↔	So Rektres, So Rektres oh Sphinktererhaltung
46.99.51↔	S Op a Darm, Enl o Wchs e N slbpx Prth a Darm, ofn chr	48.69.99↔	Sonstige Rektumresektion, sonstige
46.99.52↔	S Op a Darm, Enl o Wchs e N slbpx Prth a Darm, lprsk	48.74↔	Rektorektostomie
46.99.61↔	S Op a Darm, Enl o Wchs e slbpx Prth a Darm, ofn chr	49.74↔	M. gracilis-Transposition bei Analinkontinenz
46.99.62↔	S Op a Darm, Enl o Wchs e slbpx Prth a Darm, lprsk		

### Prozedur H33-5

00.54.00↔	Implnt o Erstz nr d Plsgnr e Rsynchrdfbr [CRTD], n.n.bez.	01.32.20↔	Lobotomie u Traktotomie, Stereot Untbr von Bahnsystemen
00.54.10↔	Implant nur d Pulsgener e Resynchrdfibr [CRTD]	01.32.99↔	Lobotomie und Traktotomie, sonstige
00.54.11↔	Systemumstellung bei Resynchronisationsdefibrillator [CRT-D]	01.39.00↔	Sonstige Inzision am Gehirn, n.n.bez.
00.54.12↔	Ersetz nur d Pulsgener e Resynchrdfibr [CRTD]	01.39.10↔	Sonstige Inzision a Hirn zur Entl e intrazer Hämat
00.54.99↔	Implnt o Erstz nr d Plsgnr e Rsynchrdfbr [CRTD], S	01.39.11↔	Sonstige Inzision a Hirn zur Entl e intrazer Abszesses
00.70↔	Revision einer Hüftendoprothese, sowohl	01.39.19↔	So Inzis a Gehirn, Entl von So intrazerebraler Flüssigk
00.71↔	Revision einer Hüftendoprothese, azetabuläre Komponente	01.39.20↔	So Inzis a Hirn, Stereotaktische Entl e intrakr Hämat
00.72↔	Revision einer Hüftendoprothese, femorale Komponente	01.39.21↔	So Inzis a Hirn, Stereot Entl e intrakr Abszesses
00.73↔	Revision von Hüftprothese, nur azetabulä	01.39.29↔	S Inzs a Hrn, Stroot Entl S intrakriellr Flüssgk
00.80↔	Revision einer Knieprothese, total (alle Komponenten)	01.39.30↔	Sonstige Inzision a Gehirn, Entf e intrazerebralen Fk
00.81↔	Revision einer Knieprothese, Tibiakomponente	01.39.40↔	Anl e ext Drain a Liqusys (z.B. ventr, zisternal, subd)
00.82↔	Revision einer Knieprothese, Femurkomponente	01.39.41↔	Anl e Reserv a Liqusys (z.B. ventr, zisternal, subd)
00.83↔	Revision einer Knieprothese, Patellarkomponente	01.39.42↔	Entf e Reserv a Liqusys (z.B. ventr, zisternal, subd)
00.84↔	Revision einer Kniototalendoprothese, Tibialiner	01.39.50↔	Entfernung eines intrakraniellen Implantates
00.85↔	Ersatz der Oberfläche Hüftgelenk total	01.39.99↔	Sonstige Inzision am Gehirn, sonstige
00.86↔	Ersatz der Oberfläche Hüftgelenk, partiell, Femurkopf	01.41↔	Operationen am Thalamus
00.87↔	Ersatz der Oberfläche Hüftgelenk, partiell, Azetabulum	01.42↔	Operationen am Globus pallidum
01.22↔	Entfernen der Elektrode(n) eines intrakr Neurostim	01.51.00↔	Exzision von Läsion oder Gewebe an den Hirnhäuten, n.n.bez.
01.23.00↔	Rekraniotomie, n.n.bez.	01.51.10↔	Exz v Tmrgw an D Hrn m Präprtio v infiltriertm Nchbrgw
01.23.10↔	Rekraniotomie mit Einbringen einer Drainage	01.51.99↔	Exzision von Läsion oder Gewebe an den Hirnhäuten, sonstige
01.23.20↔	Rekrant m Entf von allopl Mat o Medträg aus d Schädelkn	01.52.00↔	Hemisphärektomie, n.n.bez.
01.23.21↔	Rekrant m Entf von allopl Mat o Medträg aus d Epidraum	01.52.10↔	Hemisphärektomie, hirneigenes intrazerebrales Tumorgewebe
01.23.29↔	Rekraniotomie mit Entfernen von sonstigen Material	01.52.11↔	Hemisphärektomie, nicht hirneigenes intrazerebrales Tumorgewebe
01.23.99↔	Rekraniotomie, sonstige	01.52.99↔	Hemisphärektomie, sonstige
01.26↔	Einsetz und Ersetz e Kath i d Schädelhöhle o Hirngew	01.53.00↔	Lobektomie am Gehirn, n.n.bez.
01.28↔	Einsetzen von intrakraniellen Katheter(n) via Bohrloch(löcher)	01.53.10↔	Lobektomie am Gehirn, hirneigenes intrazerebrales Tumorgewebe
01.29.00↔	Rv (h Erstz) v Kth(n) aus Schädlh o Hrngw, n.n.bez.	01.53.11↔	Lobekt a Hirn, Ni hirneigenes intrazerebrales Tumorgew
01.29.10↔	Stereot Rev (oh Ersetz) v intrazer Kath z intrav Infus	01.53.99↔	Lobektomie am Gehirn, sonstige
01.29.99↔	Rev (oh Ersetz) von Kath(n) aus Schädelh o Hirngew, So	01.59.00↔	Sonstige Exz o Destr von Läs o Gew a Hirn, n.n.bez.
01.31.00↔	Inzision an den Hirnhäuten, n.n.bez.	01.59.10↔	Sonstige Exz von hirneig intrazer Tumorgew a Hirn
01.31.10↔	Inzis an D Hirn zur Entl e subduralen Hämat (Hygroms)	01.59.11↔	Sonstige Exz von Ni hirneig intrazer Tumorgew a Hirn
01.31.11↔	Inzision an D Hirnhäuten zur Entl e subduralen Empyems	01.59.12↔	So Exz von Läs o Gew a Hirn, Debr e Kontusion a Hirn
01.31.20↔	Inzs an D Hrn z Drain v sbd u sbrchnoidlr Flüssgk	01.59.19↔	Sonstige Exzision von Läsion oder Gewebe am Gehirn, sonstige
01.31.99↔	Inzision an den Hirnhäuten, sonstige	01.59.20↔	Sonstige Destr von hirneig intrazer Tumorgew a Hirn
01.32.00↔	Lobotomie und Traktotomie, n.n.bez.	01.59.21↔	Sonstige Destr von Ni hirneig intrazer Tumorgew a Hirn
01.32.10↔	Lobotomie und Traktotomie, Zingulotomie		
01.32.11↔	Lobotomie und Traktotomie, Subpiale Transsektion		
01.32.12↔	Lobotomie und Traktotomie, Multiple Lobotomien		



01.59.29↔	Sonstige Destruktion von Läsion oder Gewebe am Gehirn, sonstige	02.99.60↔	Stroot Rv (h Erstz) d Elkrd(n) e intrkr Neurstm
01.59.99↔	Sonstige Exz o Destr von Läs o Gew a Hirn, sonstige	02.99.61↔	Sonstige Rev (oh Ersetz) d Elektrode e intrkr Neurostim
01.6x.00↔	Exzision und Destruktion einer Läsion am Schädel, n.n.bez.	02.99.90↔	Sonstige stereotaktische Op an Schädel, Hirn und Hirnh
01.6x.10↔	Exzision und Destruktion von Tumorgewebe an der Schädelbasis	02.99.99↔	Sonstige Operation an Schädel, Gehirn und Hirnhäuten, sonstige
01.6x.11↔	Exzision und Destruktion von Tumorgewebe an der Kalotte	03.53.00↔	Reposition einer Wirbelfraktur, n.n.bez.
01.6x.20↔	Exz und Destr vom sonst erkrankten Gew an d Schädelb	03.53.11↔	Geschl Reposition e Wirbelfraktur mit externer Fix
01.6x.21↔	Exz und Destr von sonstigem erkrankten Gew an d Kalotte	03.53.20↔	Offene Reposition einer Wirbelfraktur
01.6x.22↔	Exz u Destr v sonst erkrankten Gew an d Kalotte m Hirnh	03.53.99↔	Reposition einer Wirbelfraktur, sonstige
01.6x.99↔	Exzision und Destruktion einer Läsion am Schädel, sonstige	04.01.00↔	Exzision eines Akustikusneurinoms, n.n.bez.
02.01↔	Eröffnen einer Schädelnaht	04.01.10↔	Exzision eines Akustikusneurinoms durch Kraniotomie
02.02↔	Elevation von Frakturfragmenten vom Schädel	04.01.11↔	Exzision eines Akustikusneurinoms, Translabrynthärer Zugang
02.03↔	Bildung eines Schädelknochenlappens	04.01.99↔	Exzision eines Akustikusneurinoms, sonstige
02.04.00↔	Knochentransplantation an den Schädel, n.n.bez.	04.41↔	Dekompression an der Wurzel des N. trigeminus
02.04.10↔	Knochentransplantation an den Schädel, Schädeldach	07.51↔	Exploration im Gebiet des Corpus pineale
02.04.99↔	Knochentransplantation an den Schädel, sonstige	07.52↔	Inzision am Corpus pineale
02.05.00↔	Einsetzen einer Schädelknochenplatte, n.n.bez.	07.53↔	Partielle Exzision des Corpus pineale
02.05.10↔	Enstz Schädlknpl(CADImplnt) an Hmsch oh Bteil Gsschäd,Enf Df	07.54↔	Totale Exzision des Corpus pineale
02.05.11↔	Ens Schknpl(CADImp)a Hmsch oh Bteil d Gsschäd.gr/kmpl Df	07.59↔	Sonstige Operationen am Corpus pineale
02.05.20↔	Eins Schknpl (CADImp) Hmsch Bteil v Orb, Tprlr fr Sn (bz 2Reg)	07.61↔	Partielle Exzision der Hypophyse, transfrontaler Zugang
02.05.30↔	Enstz Schädlknpl (CAD) an Hmsch/Bteil mit RgGsschäd, ab 3 Rg	07.62↔	Partielle Exzision an der Hypophyse, transsphenoidaler Zugang
02.05.99↔	Einsetzen einer Schädelknochenplatte, sonstige	07.63↔	Part Exz an der Hypoph, nicht näher bez Zugang
02.06.00↔	Sonstige Osteoplastik am Schädel, n.n.bez.	07.64↔	Totale Exzision der Hypophyse, transfrontaler Zugang
02.06.10↔	Frontoorbitale Kranioplastik zur Verlagerung	07.65↔	Totale Exzision der Hypophyse, transsphenoidaler Zugang
02.06.20↔	Rk d Hmsch oh Bteil d Gsschäd, m einf Implnt (Knmnt)	07.68↔	Totale Exzision der Hypophyse, anderer näher bezeichneter Zugang
02.06.30↔	Reko v Hirn u Gesschäd, m einf Implant (Knzement) o Tx	07.69↔	Totale Exzision der Hypophyse, nicht näher bezeichneter Zugang
02.06.99↔	Sonstige Osteoplastik am Schädel (Kranioplastik), sonstige	07.71↔	Exploration der Fossa hypophysialis
02.07↔	Entfernen einer Schädelknochenplatte	07.72↔	Inzision an der Hypophyse
02.11↔	Einfache Naht an der Dura mater des Gehirns	07.79↔	Sonstige Operation an der Hypophyse
02.12.00↔	Sonstige Rekonstruktion an den Hirnhäuten, n.n.bez.	07.80↔	Thymektomie, n.n.bez.
02.12.10↔	Sonstige Rekonstruktion an den Hirnhäuten ohne Kranioplastik	07.81↔	Sonstige partielle Exzision am Thymus
02.12.20↔	Sonstige Rekonstruktion an den Hirnhäuten mit Kranioplastik	07.82↔	Sonstige totale Exzision des Thymus
02.12.21↔	Sonstige Duraplastik mit Kranioplastik an der Konvexität	07.83↔	Thorakoskopische partielle Exzision am Thymus
02.12.22↔	So Durapl m Kranioplastik a kraniozervikalen Übergang	07.84↔	Thorakoskopische totale Exzision des Thymus
02.12.99↔	Sonstige Rekonstruktion an den Hirnhäuten, sonstige	07.91↔	Exploration im Gebiet des Thymus
02.13↔	Ligatur eines Gefässes der Hirnhäute	07.92↔	Sonstige Inzision am Thymus
02.14↔	Exzision am Plexus chorioideus	07.93↔	Plastische Rekonstruktion am Thymus
02.2↔	Ventrikulostomie	07.95↔	Thorakoskopische Inzision am Thymus
02.31↔	Ventrikelshunt zu Strukturen in Kopf und Hals	07.98↔	So u nnbez thorakoskopische Operationen Thymus
02.32↔	Ventrikelshunt zum Kreislaufsystem	07.99↔	Sonstige und nicht näher bezeichnete Operationen am Thymus
02.33↔	Ventrikelshunt zur Thoraxhöhle	16.01↔	Orbitotomie mit Knochenlappen
02.34↔	Ventrikelshunt zu Bauchhöhle und Bauchorganen	16.02↔	Orbitotomie mit Einsetzen eines orbitalen Implantats
02.35↔	Ventrikelshunt zum Harnwegssystem	16.09↔	Sonstige Orbitotomie
02.39↔	Sonstige Operationen zum Einrichten einer Ventrikeldrainage	16.51.00↔	Exenteration d Orbita mit Entf ben Strukturen, n.n.bez.
02.43↔	Entfernen eines Ventrikelshunts	16.51.10↔	Exent d Orb m Entf ben Strukturen, m Erhalt d Lidhaut
02.91↔	Lösung von kortikalen Adhäsionen	16.51.11↔	Exent d Orb m Entf ben Strukturen, oh Erhalt d Lidhaut
02.92↔	Plastische Rekonstruktion am Gehirn	16.51.99↔	Sonstige Exenteration d Orbita mit Entf ben Strukturen
02.93.00↔	Implnt o Erstz d Elkrd(n) e intrkr Neurstm, n.n.bz.	16.52.00↔	Exent d Orb m ther Entf von Orbknoch, n.n.bez.
02.93.10↔	Implant o Ersetz v temp Mikroel z monokol Abl u Stimul	16.52.10↔	Exent d Orb m ther Entf v Orbknoch, m Erhalt d Lidhaut
02.93.11↔	Implant o Ersetz v temp Mikroel z multilok Abl u Stimul	16.52.11↔	Exent d Orb m ther Entf v Orbknoch, oh Erhalt d Lidhaut
02.93.20↔	Implnt o Erstz v prm Mnkröel z mnk Abl u Stml	16.52.99↔	So Exent d Orb m therapeutischem Entf von Orbknoch
02.93.21↔	Implnt o Erstz v prm Mnkröel z mltk Abl u Stml	16.59.00↔	Sonstige Exenteration der Orbita, n.n.bez.
02.93.99↔	Implant o Ersetz d Elektrode(n) e intrkr Neurostim, So	16.59.10↔	Sonstige Exenteration der Orbita, mit Erhalt der Lidhaut
02.96↔	Einsetzen einer sphenoidalen Elektrode	16.59.11↔	Sonstige Exenteration der Orbita, ohne Erhalt der Lidhaut
02.99.00↔	Sonstige Operation an Schädel, Gehirn und Hirnhäuten, n.n.bez.	16.59.99↔	Sonstige Exenteration der Orbita, sonstige
02.99.10↔	Stereotaktische Eingriffe am Liquorsystem	16.63↔	Revision einer Erukulationstasche mit Transplantat
02.99.11↔	Stroot Implnt u Explntntion v rdioaktvm Mt als slbst Engr	16.64↔	Sonstige Revision einer Erukulationstasche
02.99.12↔	Stereot Implant von Gew an Schäd, Hirn und Hirnh	16.66↔	Sonstige Revision einer Exenterationshöhle
02.99.13↔	Stereotaktische Instill von Med als selbständiger Eingr	18.71.00↔	Ohrmuschelaufbau, n.n.bez.
02.99.14↔	Stroot Implnt, Rv o Wchs v intrkr Kth z intrv Infz	18.71.10↔	Ohrmuschelaufbau, partiell, n.n.bez.
02.99.20↔	Umwld e Lquorshnts (Hmwsrbleitng) i e Mhrfchbleitng	18.71.11↔	Ohrmuschelaufbau, partiell mit Gewebeexpander
02.99.29↔	Sonstige Revision und Entfernung von Liquorableitungen	18.71.12↔	Ohrmuschelaufbau, partiell mit Galealappen
02.99.30↔	Implantation oder Wechsel einer intrakraniellen Messsonde	18.71.13↔	Ohrmuschelaufbau, partiell mit Knorpeltransplantat
02.99.31↔	Revision (ohne Wechsel) einer intrakraniellen Messsonde	18.71.14↔	Ohrmuschelaufbau, partiell mit mikrovaskulärem Lappen
02.99.40↔	Implantation oder Wechsel einer Neuroprothese	18.71.19↔	Ohrmuschelaufbau, partiell, sonstige
02.99.41↔	Revision (ohne Wechsel) einer Neuroprothese	18.71.20↔	Ohrmuschelaufbau, total, n.n.bez.
02.99.50↔	Implant u Entf e KathBallonSyst zur intrazer Brachythy	18.71.21↔	Ohrmuschelaufbau, total mit Gewebeexpander
		18.71.22↔	Ohrmuschelaufbau, total mit Galealappen

18.71.23↔	Ohrmuschelaufbau, total mit Knorpeltransplantat	25.3x.54↔	Vollst Pelviglossomekt, Reko m fr mikrovasikanast Tx
18.71.24↔	Ohrmuschelaufbau, total mit mikrovasikulärem Lappen	25.3x.59↔	Vollständige Pelviglossomekt, m sonstiger Reko
18.71.29↔	Ohrmuschelaufbau, total, sonstige	25.4x.00↔	Radikale Glossektomie, n.n.bez.
18.71.30↔	Implantation von allopl Materialien b Aufb e Ohrmuschel	25.4x.10↔	Radikale Glossektomie, transoraler Zugang, n.n.bez.
18.71.99↔	Ohrmuschelaufbau, sonstige	25.4x.11↔	Radikale Glossektomie, transoraler Zugang, ohne Rekonstruktion
25.2x.00↔	Partielle Glossektomie, n.n.bez.	25.4x.12↔	Rad Glossekt, transoraler Zugang, Reko m lok Schleimh
25.2x.09↔	Partielle Glossektomie, sonstige	25.4x.13↔	Rad Glossekt, transoraler Zugang, Reko m myokut Lappe
25.2x.10↔	Partielle Glossektomie, transoraler Zugang, n.n.bez.	25.4x.14↔	Rad Glossekt, transor Zug, Reko m fr mikrovasikanast Tx
25.2x.11↔	Partielle Glossektomie, transoraler Zugang, ohne Rekonstruktion	25.4x.19↔	Rad Glossekt, transoraler Zugang, m sonstiger Reko
25.2x.12↔	Part Glossekt, transoraler Zugang, Reko m lok Schleimh	25.4x.20↔	Radikale Glossektomie, transmandibularär Zugang, n.n.bez.
25.2x.13↔	Part Glossekt, transoraler Zugang, Reko m myokut Lappe	25.4x.21↔	Rad Glossekt, transmandibularär Zugang, oh Reko
25.2x.14↔	Part Glossekt, transor Zug, Reko m fr mikrovasikanast Tx	25.4x.22↔	Rad Glossekt, transmand Zugang, Reko m lok Schleimh
25.2x.19↔	Part Glossekt, transoraler Zugang, m sonstiger Reko	25.4x.23↔	Rad Glossekt, transmand Zugang, Reko m myokut Lappe
25.2x.20↔	Partielle Glossektomie, transmandibularär Zugang, n.n.bez.	25.4x.24↔	Rd Glsskt, trnsmnd Zg, Rk m fr mkrvsknst Tx
25.2x.21↔	Part Glossekt, transmandibularär Zugang, oh Reko	25.4x.29↔	Rad Glossekt, transmandibularär Zugang, m So Reko
25.2x.22↔	Part Glossekt, transmand Zugang, Reko m lok Schleimh	25.4x.30↔	Radikale Pelviglossomektomie, transoraler Zugang, n.n.bez.
25.2x.23↔	Part Glossekt, transmand Zugang, Reko m myokut Lappe	25.4x.31↔	Rad Pelviglekt, transoraler Zugang, oh Rekonstruktion
25.2x.24↔	Prt Glsskt, trnsmnd Zg, Rk m fr mkrvsknst Tx	25.4x.32↔	Rad Pelviglekt, transoraler Zugang, Reko m lok Schleimh
25.2x.29↔	Part Glossekt, transmandibularär Zugang, m So Reko	25.4x.33↔	Rad Pelviglekt, transoraler Zugang, Reko m myokut Lappe
25.2x.30↔	Pelviglossomektomie, transoraler Zugang, n.n.bez.	25.4x.34↔	Rd Plvglkt, trmsr Zg, Rk m fr mkrvsknst Tx
25.2x.31↔	Pelviglossomektomie, transoraler Zugang, ohne Rekonstruktion	25.4x.39↔	Rad Pelviglekt, transoraler Zugang, m sonstiger Reko
25.2x.32↔	Pelviglekt, transoraler Zugang, Reko m lok Schleimhaut	25.4x.40↔	Radikale Pelviglossomektomie, transmandibularär Zugang, n.n.bez.
25.2x.33↔	Pelviglekt, transoraler Zugang, Reko m myokut Lappe	25.4x.41↔	Rad Pelviglekt, transmandibularär Zugang, oh Reko
25.2x.34↔	Pelviglekt, transor Zug, Reko m fr mikrovasikanast Tx	25.4x.42↔	Rad Pelviglekt, transmand Zugang, Reko m lok Schleimh
25.2x.39↔	Pelviglekt, transoraler Zugang, m sonstiger Reko	25.4x.43↔	Rad Pelviglekt, transmand Zugang, Reko m myokut Lappe
25.2x.40↔	Pelviglossomektomie, transmandibularär Zugang, n.n.bez.	25.4x.44↔	Rd Plvglkt, trnsmnd Zg, Rk m fr mkrvsknst Tx
25.2x.41↔	Pelviglossomektomie, transmandibularär Zugang, ohne Rekonstruktion	25.4x.49↔	Rad Pelviglekt, transmandibularär Zugang, m So Reko
25.2x.42↔	Pelviglekt, transmand Zugang, Reko m lok Schleimh	25.4x.50↔	Radikale Pelviglossomandibulektomie, n.n.bez.
25.2x.43↔	Pelviglekt, transmand Zugang, Reko m myokut Lappe	25.4x.51↔	Radikale Pelviglossomandibulektomie, ohne Rekonstruktion
25.2x.44↔	Pelviglekt, transmand Zug, Reko m fr mikrovasikanast Tx	25.4x.52↔	Rad Pelviglossomekt, Rekonstruktion m lok Schleimhaut
25.2x.49↔	Pelviglekt, transmandibularär Zugang, m sonstiger Reko	25.4x.53↔	Radikale Pelviglossomekt, Rekonstruktion m myokut Lappe
25.2x.50↔	Pelviglossomandibulektomie, n.n.bez.	25.4x.54↔	Rad Pelviglossomekt, Reko m fr mikrovasikanast Tx
25.2x.51↔	Pelviglossomandibulektomie, ohne Rekonstruktion	25.4x.59↔	Radikale Pelviglossomekt, m sonstiger Rekonstruktion
25.2x.52↔	Pelviglossomekt, Rekonstruktion m lok Schleimhaut	25.4x.99↔	Radikale Glossektomie, sonstige.
25.2x.53↔	Pelviglossomandibulektomie, Rekonstruktion mit myokutaner Lappe	29.31↔	Krikopharyngeale Myotomie
25.2x.54↔	Pelviglossomekt, Reko m fr mikrovasikanast Transplantat	29.32.00↔	Pharyngeale Divertikulektomie, n.n.bez.
25.2x.59↔	Pelviglossomandibulektomie, mit sonstiger Rekonstruktion	29.32.10↔	Endoskopisches Diverticulostomie eines Zenker-Divertikels
25.3x.00↔	Vollständige Glossektomie, n.n.bez.	29.32.11↔	Divertixtomie eines Zenker-Divertikels
25.3x.09↔	Vollständige Glossektomie, sonstige	29.32.99↔	Pharyngeale Divertikulektomie, sonstige
25.3x.10↔	Vollständige Glossektomie, transoraler Zugang, n.n.bez.	29.33.00↔	(Partielle) Pharyngektomie, n.n.bez.
25.3x.11↔	Vollständige Glossekt, transoraler Zugang, oh Reko	29.33.10↔	Partielle Pharyngektomie, ohne Rekonstruktion
25.3x.12↔	Vollst Glossekt, transor Zugang, Reko m lok Schleimh	29.33.11↔	Part Pharyngekt, Rekonstruktion m gestielt reg o Fernl
25.3x.13↔	Vollst Glossekt, transor Zugang, Reko m myokut Lappe	29.33.12↔	Part Pharyngekt, Reko m fr mikrovasikanast Transplantat
25.3x.14↔	Vllst Glsskt, trmsr Zg, Rk m fr mkrvsknst Tx	29.33.20↔	Totale Pharyngekt, Reko m gestielt reg o Fernl
25.3x.19↔	Vollständige Glossekt, transoraler Zugang, m So Reko	29.33.21↔	Tt Phryngkt, Rk m fr mkrvsknst Tx, fr Dmtr o Mgnhchzg
25.3x.20↔	Vollständige Glossektomie, transmandibularär Zugang, n.n.bez.	29.33.99↔	(Partielle) Pharyngektomie, sonstige
25.3x.21↔	Vollständige Glossekt, transmand Zugang, oh Reko	29.39↔	So Exz oder Destr von Läsion oder Gewebe am Phar
25.3x.22↔	Vollst Glossekt, transmand Zugang, Reko m lok Schleimh	29.4x.00↔	Plastische Rekonstruktion am Pharynx, n.n.bez.
25.3x.23↔	Vollst Glossekt, transor Zugang, Reko m myokut Lappe	29.4x.10↔	Plast Reko a Phar, m lok Schleimhaut o fr Hautlap
25.3x.24↔	Vllst Glsskt, trnsmnd Zg, Rk m fr mkrvsknst Tx	29.4x.11↔	Plast Rekonstruktion a Phar, m gestielt myokutanen Lp
25.3x.29↔	Vollständige Glossekt, transmand Zugang, m So Reko	29.4x.12↔	Plst Rk a Phr, m mkrvsk anstmsiertm Tx, Dmtr o Mgnhchzg
25.3x.30↔	Vollständige Pelviglossomektomie, transoraler Zugang, n.n.bez.	29.4x.99↔	Plastische Rekonstruktion am Pharynx, sonstige
25.3x.31↔	Vollständige Pelviglekt, transoraler Zugang, oh Reko	29.99↔	Sonstige Operation am Pharynx
25.3x.32↔	Vollst Pelviglekt, transor Zugang, Reko m lok Schleimh	31.73↔	Verschluss einer anderen trachealen Fistel
25.3x.33↔	Vollst Pelviglekt, transor Zugang, Reko m myokut Lappe	32.09.00↔	So Lok Exz o Destr von Läs o Gew an e Bronch, n.n.bez.
25.3x.34↔	Vllst Plvglkt, trmsr Zg, Rk m fr mkrvsknst Tx	32.09.10↔	So Lok Exz o Destr v Läs o Gew an e Bronch, d Thorakot
25.3x.39↔	Vollständige Pelviglekt, transoraler Zugang, m So Reko	32.09.20↔	S Lk Exz o Dstr v Läs o Gew an e Brmch, d Thrkskpie
25.3x.40↔	Vollständige Pelviglekt, transmand Zugang, n.n.bez.	32.09.99↔	So Lok Exz o Destr von Läs o Gew an e Bronch, So
25.3x.41↔	Vollständige Pelviglekt, transmand Zugang, oh Reko	32.1x.00↔	Sonstige Exzision an einem Bronchus, n.n.bez.
25.3x.42↔	Vollst Pelviglekt, transmand Zug, Reko m lok Schleimh	32.1x.10↔	Sonstige Exzision an einem Bronchus, Bifurkationsresektion
25.3x.43↔	Vollst Pelviglekt, transmand Zug, Reko m myokut Lappe	32.1x.20↔	So Exz an e Bronch, Rev e Bronchusstumpfinsuffizienz
25.3x.44↔	Vllst Plvglkt, trnsmnd Zg, Rk m fr mkrvsknst Tx	32.1x.99↔	Sonstige Exzision an einem Bronchus, sonstige
25.3x.49↔	Vollständige Pelviglekt, transmand Zugang, m So Reko	32.20↔	Thorakoskopische Exzision von Läsion oder Gewebe an der Lunge
25.3x.50↔	Vollständige Pelviglossomandibulektomie, n.n.bez.	32.21↔	Plikatur einer Emphysemlase
25.3x.51↔	Vollständige Pelviglossomandibulektomie, ohne Rekonstruktion	32.22↔	Chirurgische Lungenvolumenreduktion
25.3x.52↔	Vollständige Pelviglossomekt, Reko m lok Schleimhaut	32.23↔	Offene Exzision von Läsion oder Gewebe an der Lunge
25.3x.53↔	Vollständige Pelviglossomekt, Reko m myokut Lappe	32.24↔	Perkutane Exzision von Läsion oder Gewebe an der Lunge

32.25↔	Thorakoskopische Ablation von Läsion oder Gewebe an der Lunge	33.92↔	Ligatur eines Bronchus
32.26↔	Sonstige Exzision von Läsion Lunge	33.98↔	Sonstige Operationen an einem Bronchus
32.28↔	Endosk Exz oder Destr von Läs oder Gew an der Lu	33.99↔	Sonstige Operationen an der Lunge
32.29↔	So lok Exz oder Destr von Läs oder Gew an der Lu	34.02↔	Probethorakotomie
32.30↔	Thorakoskopische Segmentresektion der Lunge	34.03↔	Rethorakotomie
32.39↔	Sonstige und nicht näher bezeichnete Segmentresektion der Lunge	34.3x.00↔	Exz oder Destr von Läs oder Gew d Mdst, n.n.bez.
32.41.00↔	Thorakoskopische Lobektomie an der Lunge, n.n.bez.	34.3x.10↔	Exzision von Läsion oder Gewebe des Mediastinums
32.41.10↔	Lbkt an d L, thrksk, oh Ang e rd Lymphkt, n.n.bz.	34.3x.20↔	Resektion von Läsion oder Gewebe des Mediastinums, n.n.bez.
32.41.11↔	Lbkt an d L, thrksk, oh Ang rd Lymphkt, oh brnchpl o angiopl Erw	34.3x.21↔	Res von Läs o Gew d Mdst, oh Res an mediast Organen
32.41.12↔	Lbkt an d L, thrksk, oh Ang e rd Lymphkt, m brnchpl Erw	34.3x.22↔	Rs v Läs o Gw d Mdst, m Lngnrs o Brstwndteilstktion
32.41.13↔	Lbkt an d L, thrksk, oh Ang e rd Lymphkt, m angiopl Erw	34.3x.23↔	Resektion von Läs o Gew d Mdst, m Perikardteilresektion
32.41.14↔	Lbkt an d L, thrksk, oh Ang e rd Lymphkt, m brnchpl u angiopl Erw	34.3x.24↔	Resektion von Läs o Gew d Mdst, m prothetischem GefErs
32.41.19↔	Lobekt an d Lu, thoraksk, oh Ang e rad Lymphekt, So	34.3x.25↔	Resektion von Läs o Gew d Mdst, m Lungenres und GefErs
32.41.20↔	Lobekt an d Lu, thorakoskopisch, mit radikaler Lymphekt	34.3x.26↔	Res von Läs o Gew d Mdst, m Lungenres und Perikardtres
32.42.00↔	Lobektomie an der Lunge, offen chirurgisch, n.n.bez.	34.3x.27↔	Res von Läs o Gew d Mdst, m Perikardtres und GefErs
32.42.10↔	Lbkt an d L, offn chr, oh Ang e rd Lymphkt, n.n.bz.	34.3x.28↔	Rs v Läs o Gw d Mdst, m Lngn u Prkrdrts u GfErs
32.42.11↔	Lbkt an L, offn chr, oh Ang rd Lymphkt, oh brnchpl o angiopl Erw	34.3x.29↔	Resektion von Läsion oder Gewebe des Mediastinums, sonstige
32.42.12↔	Lbkt an d L, offn chr, oh Ang e rd Lymphkt, m brnchpl Erw	34.3x.30↔	Destruktion von Läsion oder Gewebe des Mediastinums
32.42.13↔	Lbkt an d L, offn chr, oh Ang e rd Lymphkt, m angiopl Erw	34.3x.99↔	Exz oder Destr von Läs oder Gew d Mdst, sonstige
32.42.14↔	Lbkt an L, offn chr, oh Ang rd Lymphkt, m brnchpl&angiopl Erw	34.4x.00↔	Exzision oder Destr einer Läsion an d Bruw, n.n.bez.
32.42.19↔	Lobekt an d Lu, offen chir, oh Ang e rad Lymphekt, So	34.4x.10↔	Exzision einer Läsion an der Brustwand
32.42.20↔	Lobekt an d Lu, offen chir, m radik Lymphekt, n.n.bez.	34.4x.20↔	Teilresektion einer Läsion an der Brustwand, n.n.bez.
32.42.21↔	Lbkt an d L, offn chr, m rdk Lymphkt, oh brnchpl o angiopl Erw	34.4x.21↔	Teilresektion einer Läsion an der Brustwand, ohne Rekonstruktion
32.42.22↔	Lbkt an d L, offn chr, m rdk Lymphkt, m brnchpl Erw	34.4x.22↔	Teilresektion einer Läsion an der Brustwand, mit Rekonstruktion
32.42.23↔	Lbkt an d L, offn chr, m rdk Lymphkt, m angiopl Erw	34.4x.30↔	Res e Läs an d Bruw, komplette Res d Sternums, n.n.bez.
32.42.24↔	Lbkt an d L, offn chr, m rdk Lymphkt, m brnchpl u angiopl Erw	34.4x.31↔	Res e Läs an d Bruw, komplette Res d Sternums, oh Reko
32.42.29↔	Lobekt an d Lu, offen chir, m radik Lymphekt, sonstige	34.4x.32↔	Res e Läs an d Bruw, komplette Res d Sternums, m Reko
32.42.30↔	Lobektomie an der Lunge, erweitert	34.4x.40↔	Destruktion einer Läsion an der Brustwand
32.42.40↔	Lobektomie an der Lunge, Bilobektomie, n.n.bez.	34.4x.99↔	Exzision oder Destr einer Läsion an d Bruw, sonstige
32.42.41↔	Lobekt an d Lu, Bilobekt, ohne bronchopl o angiopl Erw	34.51↔	Dekortikation der Lunge
32.42.42↔	Lobektomie an d Lunge, Bilobekt, mit bronchopl Erw	34.52↔	Thorakoskopische Dekortikation der Lunge
32.42.43↔	Lobektomie an d Lunge, Bilobekt, mit angiopl Erw	34.59.00↔	Sonstige Exzision an der Pleura, n.n.bez.
32.42.44↔	Lobekt an d Lu, Bilobekt, mit bronchopl und angiopl Erw	34.59.10↔	Sonstige Exzision an der Pleura, thorakoskopische Pleurektomie
32.42.49↔	Lobektomie an der Lunge, Bilobektomie, sonstige	34.59.20↔	Sonstige Exzision an der Pleura, offen chirurgische Pleurektomie
32.49↔	Sonstige Lobektomie an der Lunge	34.59.99↔	Sonstige Exzision an der Pleura, sonstige
32.50↔	Thorakoskopische Pneumonektomie	34.6x.00↔	Pleurodese, n.n.bez.
32.59↔	Exzision der Lunge, n.n.bez.	34.6x.11↔	Pleurodese, offen chirurgisch, ohne Dekortikation
32.6↔	Radikale Dissektion von Thoraxstrukturen	34.6x.12↔	Pleurodese, offen chirurgisch, mit Dekortikation
32.9↔	Sonstige Exzision an der Lunge	34.6x.19↔	Pleurodese, offen chirurgisch, sonstige
33.0↔	Inzision an einem Bronchus	34.6x.20↔	Pleurodese, thorakoskopisch, n.n.bez.
33.1↔	Inzision an der Lunge	34.6x.21↔	Pleurodese, thorakoskopisch, ohne Dekortikation
33.20↔	Thorakoskopische Lungenbiopsie	34.6x.22↔	Pleurodese, thorakoskopisch, mit Dekortikation
33.34.00↔	Thorakoplastik, n.n.bez.	34.6x.29↔	Pleurodese, thorakoskopisch, sonstige
33.34.10↔	Thorakoplastik, partiell	34.6x.99↔	Pleurodese, sonstige
33.34.20↔	Thorakoplastik, komplett	34.71↔	Naht einer Brustwandverletzung
33.34.99↔	Thorakoplastik, sonstige	34.72↔	Verschluss einer Thorakostomie
33.39↔	Sonstiger chirurgischer Lungenkollaps	34.73↔	Verschluss anderer Thoraxfisteln
33.41↔	Naht eines Bronchusrisse	34.74↔	Korrektur einer Brustwanddeformität
33.42↔	Verschluss einer Bronchusfistel	34.79.00↔	Sonstige plastische Rekonstruktion an der Brustwand, n.n.bez.
33.43↔	Verschluss einer Lungenverletzung	34.79.10↔	So Plast Reko an d Bruw, sek Verschluss e Thorakotomie
33.48↔	Sonstige und plastische Rekonstruktion an einem Bronchus	34.79.20↔	So Plast Reko an d Bruw, Stabilisierung, offen chir
33.49↔	Sonstige und plastische Rekonstruktion an der Lunge	34.79.30↔	Sonstige Plast Reko an d Bruw, off Rep e Sternumfraktur
33.71.00↔	End Einsetz o Ersetz von Bronchialventil(en), n.n.bez.	34.79.40↔	So Plast Reko an d Bruw, Knochenplastik und Knochtx
33.71.10↔	Endoskopisches Einsetzen von Bronchialventil(en), n.n.bez.	34.79.99↔	Sonstige plastische Rekonstruktion an der Brustwand, sonstige
33.71.11↔	Endoskopisches Einsetzen von Bronchialventil(en), ein Ventil	34.81↔	Exzision von Läsion oder Gewebe am Zwerchfell
33.71.12↔	Endoskopisches Einsetzen von Bronchialventil(en), zwei Ventile	34.82↔	Naht eines Zwerchfellrisse
33.71.13↔	Endoskopisches Einsetzen von Bronchialventil(en), drei Ventile	34.83↔	Verschluss einer Zwerchfellfistel
33.71.14↔	Endoskopisches Einsetzen von Bronchialventil(en), vier Ventile	34.84↔	Sonstige plastische Rekonstruktion am Zwerchfell
33.71.15↔	End Einsetz von Bronchialventil(en), 5 und mehr Ventile	35.10↔	ValvPlast am off Herz, ohne Ersatz, Klap nicht bez
33.71.20↔	Endoskopisches Ersetzen von Bronchialventil(en), n.n.bez.	35.11.00↔	Valvuloplastik d Aortklapp a off Herz, oh Ers, n.n.bez.
33.71.21↔	Endoskopisches Ersetzen von Bronchialventil(en), ein Ventil	35.11.10↔	Valvulotomie der Aortenklappe am offenen Herzen
33.71.22↔	Endoskopisches Ersetzen von Bronchialventil(en), zwei Ventile	35.11.20↔	Rk d Artklpp a off Hr, oh Ers, b kng Klppnm d Hr
33.71.23↔	Endoskopisches Ersetzen von Bronchialventil(en), drei Ventile	35.11.99↔	Valvuloplastik d Aortklapp a off Herz, oh Ers, sonstige
33.71.24↔	Endoskopisches Ersetzen von Bronchialventil(en), vier Ventile	35.12.00↔	Valvuloplastik d Mitralkl a off Herz, oh Ers, n.n.bez.
33.71.25↔	End Ersetz von Bronchialventil(en), 5 und mehr Ventile	35.12.10↔	Valvulotomie der Mitralklappe am offenen Herzen
33.71.99↔	End Einsetz o Ersetz von Bronchialventil(en), sonstige	35.12.11↔	Segelrekonstruktion der Mitralklappe am offenen Herzen
33.79↔	Endoskop Impl sonst Bronchialvorricht	35.12.20↔	Rk d Mtrkl a off Hr, oh Ers, b kng Klppnm d Hr
		35.12.99↔	Valvuloplastik d Mitralkl a off Herz, oh Ers, sonstige

35.13.00↔	Valvuloplastik d Pulmklapp a off Herz, oh Ers, n.n.bez.	35.43.00↔	Vergröss e besteh Ventrikelseptumdefektes, n.n.bez.
35.13.10↔	Valvulotomie der Pulmonalklappe am offenen Herzen	35.43.10↔	Vergröss e besteh Ventrikelseptumdefektes, off Tech
35.13.20↔	Rk d Plmkipp a off Hr, oh Ers, b kng Klppnm d Hr	35.43.20↔	Vergröss e besteh Ventrikelseptumdefektes, geschl Tech
35.13.99↔	Valvuloplastik d Pulmklapp a off Herz, oh Ers, sonstige	35.43.99↔	Vergrosserung e besteh Ventrikelseptumdefektes, So
35.14.00↔	Valvoplast d Trikusklap a off Herz, oh Ers, n.n.bez.	35.50↔	Korr von nicht näher bez HerzseptDef mit Prothese
35.14.10↔	Valvulotomie der Trikuspidalklappe am offenen Herzen	35.51↔	Korr eines VHSeptDef mit Prothese, offene Technik
35.14.11↔	Segelrekonstruktion der Trikuspidalklappe am offenen Herzen	35.53↔	Korrektur Ventrikelseptumdefekt mit Prothese, offener Zugang
35.14.20↔	Rk d Trkspklp a off Hr, oh Ers, b kng Klppnm d Hr	35.54↔	Korrektur von Endokardkissendefekten (AV-Kanal) mit Prothese
35.14.99↔	Valvuloplastik d Trikusklap a off Herz, oh Ers, So	35.60↔	Korr eines nicht bez HerzseptDef mit Bio-Graft
35.19.00↔	Valvuloplastik a off Herz, oh Ers, So Klap, n.n.bez.	35.61↔	Korrektur eines Vorhofseptumdefektes mit Bio-Graft
35.19.10↔	Rk e AVKlp a off Hr, oh Ers, b kng Klppnm d Hr	35.62↔	Korrektur eines Ventrikelseptumdefektes mit Bio-Graft
35.19.11↔	Rk e Trmcsklp a off Hr, oh Ers, b kng Klppnm d Hr	35.63↔	Korrektur von Endokardkissendefekten (AV-Kanal) mit Bio-Graft
35.19.99↔	Valvuloplastik a off Herz, oh Ers, So Klap, So	35.70↔	So ni näher bez Korr von ni näher bez HerzseptDef
35.20↔	Herzklappenersatz, Klappe nicht bezeichnet	35.71↔	Sonstige nicht näher bez Korrektur eines VHSeptDef
35.21.00↔	Aortenklappenersatz mit Graft, n.n.bez.	35.72.00↔	Korrektur eines Ventrikelseptumdefektes, n.n.bez.
35.21.10↔	Aortenklappenersatz mit Graft, Bioprothese	35.72.10↔	Verschluss eines erworbenen Ventrikelseptumdefektes
35.21.20↔	Implant e Klappentragenden Gefprothese, biol Aortklapp	35.72.99↔	Korrektur eines Ventrikelseptumdefektes, sonstige
35.21.99↔	Aortenklappenersatz mit Graft, sonstige	35.73↔	So u ni näh bez Korr v Endokardkissendef (AV-Kan)
35.22.00↔	Sonstiger Aortenklappenersatz, n.n.bez.	35.81↔	Totalkorrektur einer Fallot-Tetralogie
35.22.10↔	Minimal-invasive Implantation einer Aortenklappe, n.n.bez.	35.82↔	Totalkorrektur von total falsch mündenden Pulmonalvenen
35.22.11↔	Minimal-invasive Implantation einer Aortenklappe, transapikal	35.83↔	Totale Rekonstruktion des Truncus arteriosus
35.22.19↔	Minimal-invasive Implantation einer Aortenklappe, sonstige	35.84↔	Totalkorr d Transp d gross Gef, ni andorts klass
35.22.20↔	Aortenklappenersatz durch Autotransplantation [Ross-Operation]	35.91↔	Interatriale Transposition des venösen Rückflusses
35.22.30↔	Implant e Klappentr Gefprothese, mechanische Aortklapp	35.92↔	Erzeug eines Cond zw rechtem Ventr und PulmonArt
35.22.99↔	Sonstiger Aortenklappenersatz, sonstige	35.93↔	Erzeugen eines Conduits zwischen linkem Ventrikel und Aorta
35.23↔	Mitralklappenersatz mit Graft	35.94↔	Erzeugen eines Conduits zwischen Vorhof und Pulmonalarterie
35.24↔	Sonstiger Mitralklappenersatz	35.95.00↔	Revision einer Korrekturoperation am Herzen, n.n.bez.
35.25.00↔	Pulmonalklappenersatz mit Graft, n.n.bez.	35.95.10↔	Prothesenrefixation eines Herzklappenersatzes, n.n.bez.
35.25.10↔	Pulmonalklappenersatz mit Graft, Bioprothese	35.95.11↔	Prothesenrefixation eines Aortenklappenersatzes
35.25.20↔	Implant e Klappentr Gefprothese, biol Pulmonalklappe	35.95.12↔	Prothesenrefixation eines Mitralklappenersatzes
35.25.99↔	Pulmonalklappenersatz mit Graft, sonstige	35.95.13↔	Prothesenrefixation eines Pulmonalklappenersatzes
35.26.00↔	Sonstiger Pulmonalklappenersatz, n.n.bez.	35.95.14↔	Prothesenrefixation eines Trikuspidalklappenersatzes
35.26.10↔	Minimal-invasive Implantation einer Pulmonalklappe, n.n.bez.	35.95.19↔	Prothesenrefixation eines Herzklappenersatzes, sonstige
35.26.19↔	Minimal-invasive Implantation einer Pulmonalklappe, sonstige	35.95.99↔	Revision einer Korrekturoperation am Herzen, sonstige
35.26.20↔	Implant e Klappentr Gefprothese, Mech Pulmonalklappe	35.98.00↔	Sonstige Operationen an Herzsepten, n.n.bez.
35.26.99↔	Sonstiger Pulmonalklappenersatz, sonstige	35.98.10↔	Prktntrnsmnln Vrschl e Vhsptmdfks, n.n.bz.
35.27↔	Trikuspidalklappenersatz mit Graft	35.98.19↔	Perkutanentransluminalen Verschl e Vhseptumdefektes, So
35.28↔	Sonstiger Trikuspidalklappenersatz	35.98.30↔	Perkutanentransluminalen Verschl e Vsd
35.29.00↔	Herzklappenersatz, sonstige Klappe, n.n.bez.	35.98.99↔	Sonstige Operationen an Herzsepten, sonstige
35.29.10↔	Ers d AVKlappe b kongenitalen Klappenanomalien d Herz	35.99.00↔	Sonstige Operationen an Herzklappen, n.n.bez.
35.29.20↔	Ers d TruncusKlap b kongenitalen Klappanom d Herz	35.99.10↔	Sonstige Operationen b kong Klappanom d Herz, n.n.bez.
35.29.99↔	Herzklappenersatz, sonstige Klappe, sonstige	35.99.11↔	Sonstige Operationen b kong Klappanom d Herz, Aortklapp
35.31↔	Papillarmuskeloperation	35.99.12↔	Sonstige Operationen b kong Klappanom d Herz, Mitralkl
35.32↔	Sehnenfaden-Operation	35.99.13↔	Sonstige Op b kong Klappanom d Herz, Pulmonalklappe
35.33.00↔	Anuloplastik, n.n.bez.	35.99.14↔	Sonstige Op b kong Klappanom d Herz, Trikuspidalklappe
35.33.10↔	Anuloplastik der Mitralklappe, n.n.bez.	35.99.15↔	So Op b kong Klappanom d Herz, AV o Trunkusklappe
35.33.11↔	Anuloplastik der Mitralklappe, offen	35.99.19↔	Sonstige Op b kong Klappanom d Herz, sonstige Klap
35.33.19↔	Anuloplastik der Mitralklappe, sonstige	35.99.20↔	Sonstige Operationen an Herzklappen, minimal-invasiv
35.33.99↔	Anuloplastik, sonstige	35.99.99↔	Sonstige Operationen an Herzklappen, sonstige
35.34↔	Infundibulektomie	36.03↔	Koronarangioplastik am offenen Thorax
35.35.00↔	Operationen an den Trabeculae carneae cordis, n.n.bez.	36.09↔	Sonstige Koronararterien-Desobliteration
35.35.10↔	Subvalvuläre fibröse o muskuläre Res an d Aortklapp	36.10.00↔	Aortokoronarer Bypass zur Myokard-Revaskularisation, n.n.bez.
35.35.99↔	Operationen an den Trabeculae carneae cordis, sonstige	36.10.11↔	Aortokor Byp zur MyokRevaskularisation, konv Technik
35.39.00↔	Op an and an d Herzkl angrenz Strukturen, n.n.bez.	36.10.12↔	Aortokor Byp zur MyokRevask, d mininv Technik
35.39.10↔	Supravalvuläre Resektion, Herzklappe, n.n.bez.	36.10.19↔	Aortokor Byp zur MyokRevask, sonstige Technik
35.39.11↔	Supravalvuläre Resektion, Aortenklappe	36.10.99↔	Aortokoronarer Bypass zur Myokard-Revaskularisation, sonstige
35.39.12↔	Supravalvuläre Resektion, Pulmonalklappe	36.11.00↔	(Aorto)koronarer Byp an e einz Koronararterie, n.n.bez.
35.39.19↔	Supravalvuläre Resektion, sonstige Herzklappe	36.11.11↔	(Aorto)koronarer Byp an e einz Korart, konv Technik
35.39.99↔	Op an and an d Herzkl angrenz Strukturen, sonstige	36.11.12↔	(Aorto)koro Byp an e einz Korart, d mininv Technik
35.41.00↔	Vergrosserung eines bestehenden Vorhofseptumdefektes, n.n.bez.	36.11.19↔	(Aorto)koronarer Byp an e einz Korart, sonstige Technik
35.41.10↔	Vergrosserung e besteh Vorhofseptumdefektes, off Tech	36.11.99↔	(Aorto)koronarer Byp an e einz Koronararterie, sonstige
35.41.20↔	Vergröss e besteh Vorhofseptumdefektes, geschl Tech	36.12.00↔	(Aorto)koronarer Bypass an zwei Koronararterien, n.n.bez.
35.41.99↔	Vergrosserung eines bestehenden Vorhofseptumdefektes, sonstige	36.12.11↔	(Aorto)koronarer Byp an 2 Koronararterien, konv Technik
35.42.00↔	Bildung von Herzseptumdefekten, n.n.bez.	36.12.12↔	(Aorto)koro Byp an 2 Korart, d minimalinvasive Technik
35.42.10↔	Bildung von Herzseptumdefekten, offene Technik	36.12.19↔	(Aorto)koro (Aorto)koro Byp an 2 Korart, So Technik
35.42.20↔	Bildung von Herzseptumdefekten, geschlossene Technik	36.12.99↔	(Aorto)koronarer Bypass an zwei Koronararterien, sonstige
35.42.99↔	Bildung von Herzseptumdefekten, sonstige	36.13.00↔	(Aorto)koronarer Bypass an drei Koronararterien, n.n.bez.
		36.13.11↔	(Aorto)koronarer Byp an 3 Koronararterien, konv Technik
		36.13.12↔	(Aorto)koro Byp an 3 Korart, d minimalinvasive Technik
		36.13.19↔	(Aorto)koronarer Byp an 3 Korart, sonstige Technik

36.13.99↔	(Aorto)koronarer Bypass an drei Koronararterien, sonstige	37.65.20↔	Implant (offen chir) e parakorporalen Pumpe, n.n.bez.
36.14.00↔	(Art)kr (Art)kr Byp an 4 u mhr Krrt, n.n.bez.	37.65.21↔	Implant (offen chir) e parak Pumpe, univentrikulär
36.14.11↔	(Aorto)koronarer Byp an 4 und mehr Korart, konv Technik	37.65.22↔	Implant (offen chir) e parakorporalen Pumpe, biventr
36.14.12↔	(Aorto)koro Byp an 4 und mehr Korart, d mininv Technik	37.65.29↔	Implant (offen chir) e parakorporalen Pumpe, sonstige
36.14.19↔	(Aorto)koro (Aorto)koro Byp an 4 u mehr Korart, So Tech	37.65.50↔	Dauer d Bhdl m e univentr extrak Pumpe, n.n.bez.
36.14.99↔	(Aorto)koro (Aorto)koro Byp an 4 und mehr Korart, So	37.65.51↔	Dauer d Bhdl m e unvnttr extrk Pmp: wng als 48 Std
36.15↔	Einf Bypass zwischen A. mamm interna und KorArt	37.65.52↔	Dauer d Bhdl m e unvnttr extrk Pmp: 48 bs unt 96 Std
36.16↔	Zweifacher A. mamma interna-Koronararterien Bypass	37.65.53↔	Dauer d Bhdl m e univentr extrak Pumpe: 96 Std u läng
36.19↔	Sonstige Bypass-Anastomose zur Myokard Revaskularisation	37.65.60↔	Dauer d Bhdl mit e biventr extrak Pumpe, n.n.bez.
36.31↔	Transmyokardiale Revaskularisation am offenen Thorax	37.65.61↔	Dauer d Bhdl m e biventr extrak Pumpe: wenig als 48 Std
36.32.00↔	Sonstige transmyokardiale Revaskularisation, n.n.bez.	37.65.62↔	Dauer d Bhdl m e bvnttr extrk Pmp: 48 bs unt 96 Std
36.32.99↔	Sonstige transmyokardiale Revaskularisation, sonstige	37.65.69↔	Dauer d Bhdl mit e biventr extrak Pumpe: mehr Stunden
36.33↔	Endoskopische transmyokardiale Revaskularisation	37.65.99↔	Implant von äusserlichem herzunterst System, sonstige
36.34↔	Perkutane transmyokardiale Revaskularisation	37.66.00↔	Einsetz von implantbar herzunterst System, n.n.bez.
36.39.00↔	Sonstige Herz-Revaskularisation, n.n.bez.	37.66.10↔	Implant (offen chir) e intrakorporalen Pumpe, n.n.bez.
36.39.10↔	Herz-Revaskularisation durch Koronararterienpatch	37.66.11↔	Implant (offen chir) e intrakorp Pumpe, univentrikulär
36.39.11↔	Revision eines Koronararterienbypass	37.66.12↔	Implant (offen chir) e intrakorporalen Pumpe, biventr
36.39.12↔	Neuanlage eines Koronararterienbypass	37.66.19↔	Implant (offen chir) e intrakorporalen Pumpe, sonstige
36.39.13↔	Transposition von Koronararterien	37.66.99↔	Einsetz von implantbar herzunterst System, sonstige
36.39.14↔	HerzRevas k m fr A. mamm intTx (IMATx)	37.67↔	Implantation eines herzmuskelstimulierenden Systems
36.39.99↔	Sonstige Herz-Revaskularisation, sonstige	37.91↔	Offene Herzmassage
37.11.00↔	Kardiologie, n.n.bez.	37.94.00↔	Implantation oder Ersetzen eines Defibrillators, n.n.bez.
37.11.10↔	Epikardiale, endokardiale und epimyokardiale Inzision	37.94.01↔	Implantation eines Defibrillators mit Einkammer-Stimulation
37.11.99↔	Kardiotomie, sonstige	37.94.02↔	Implantation eines Defibrillators mit Zweikammer-Stimulation
37.12↔	Perikardiotomie	37.94.03↔	Implantation eines Defibrillators, biventr
37.31.00↔	Perikardektomie, n.n.bez.	37.94.04↔	ImplntDfzsätzlichm Drcksnsmchtnv Mssngchtsvntkrkläm Drcks
37.31.10↔	Perikardektomie, partiell	37.94.10↔	Ersetzen eines Defibrillators, n.n.bez.
37.31.20↔	Perikardektomie, total	37.94.11↔	Ersetzen eines Defibrillators mit Einkammer-Stimulation
37.31.30↔	Adhäsiolyse am Perikard	37.94.12↔	Ersetzen eines Defibrillators mit Zweikammer-Stimulation
37.31.99↔	Perikardektomie, sonstige	37.94.19↔	Ersetzen eines Defibrillators, sonstige
37.32↔	Aneurysmektomie am Herzen	37.94.20↔	Systemst e Herzschr m auf Defi m EinkStimul, n.n.bez.
37.33.00↔	Exz o Destr v and Lös o Gew d Herz, off Zug, n.n.bez.	37.94.21↔	Systemumstellung e Herzschr m auf Defi m EinkStimul
37.33.10↔	Exz o Destr a Reizleitungssystem, off Zugang, n.n.bez.	37.94.22↔	Systemst e Herzschr m o Defi auf Defi m ZweikStimul
37.33.11↔	Exz o Dstr a Reizleitngssystem, off Zg, abltv Mssn b Tchyrrhythmie	37.94.29↔	Systemst e Hrzschr m o Df auf Df m bvnttr Stml, S
37.33.19↔	Exz o Destr a Reizleitungssystem, off Zugang, sonstige	37.94.99↔	Implnt o Erstz e tt autm Krdivotr / DfSyst [AICD], S
37.33.20↔	Exz von and Läsion oder Gew d Herzens, offener Zugang	37.96↔	Implant nur des Pulsgener e autom Kardiov/Defibr
37.33.30↔	Destr von and Läsion oder Gew d Herzens, offener Zugang	37.98.00↔	Ersetz nur d Pulsgener e autom Kardiov/Defi, n.n.bez.
37.33.99↔	Exz o Destr von and Lös o Gew d Herz, off Zugang, So	37.98.10↔	Erstz nr d Plsgnr e autm Krdivo/Df m EnkStml
37.35↔	Partielle Ventrikulektomie	37.98.11↔	Erstz nr d Plsgnr e autm Krdivo/Df m Zweikmrmstrmltion
37.41↔	Implantation von prothetischem herzunterst Syst	37.98.12↔	Erstz nr d Plsgnr e autm Krdivo/Df m bvnttr Stml
37.52↔	Implantation eines kompletten Herzersatzsystems	37.98.99↔	Ersetz nur d Pulsgener e autom Kardiov/Defi, sonstige
37.53↔	Ers o Repar d thor Einheit e kompl Herzersatzsyst	37.99.00↔	Sonstige Operationen an Herz und Perikard, n.n.bez.
37.54↔	Ers/Repar so implantb Bestandt komplHerzersatzsyst	37.99.10↔	Intramyokardiale Stammzelltherapie, n.n.bez.
37.62↔	Einsetzen von nicht-implantierbarem herzunterstützenden System	37.99.11↔	Intramyok Stammzth oh Anr v Stammzfrakt o kult Verm
37.63.00↔	Reparatur von herzunterstützendem System, n.n.bez.	37.99.12↔	Intramyok Stammzth m Anr v Stammzfrakt o kult Verm
37.63.10↔	Pumpenwechsel (n offn chr)extrk Pm, n.n.bez.	37.99.19↔	Intramyokardiale Stammzelltherapie, sonstige
37.63.11↔	Isl Pmpwch (N offn chr) extrk Pmp (zB Kreislp o Zntmpmp),unvnttr	37.99.20↔	Operationen bei kongenitalen Anomalien des Herzens, n.n.bez.
37.63.12↔	Isl Pmpwch(N offn chr) extrk Pmp(zB Kreislp o Zntmpmp),bvnttr	37.99.21↔	Korrektur eines Double-outlet-right-ventricle vom Fallot-Typ
37.63.19↔	Isl Pmpwch (N offn chr) e extrk Pmp (z.B. Kreislp o Zntmpmp), S	37.99.22↔	Korrektur eines sonstigen Double-outlet-right-ventricle
37.63.20↔	Isol Pumpwech (Ni offen chir) e parak Pumpe, n.n.bez.	37.99.23↔	Op an e funktionell/morphologisch univentrikulären Herz
37.63.21↔	Isol Pumpwech (Ni offen chir) e parak Pumpe, univentr	37.99.24↔	Korrektur eines Cor triatriatum
37.63.22↔	Isol Pumpwech (Ni offen chir) e parak Pumpe, biventr	37.99.25↔	Korrektur eines Absent Pulmonary Valve Syndrom
37.63.29↔	Isol Pumpwech (Ni offen chir) e parak Pumpe, sonstige	37.99.29↔	Operationen bei kongenitalen Anomalien des Herzens, sonstige
37.63.99↔	Reparatur von herzunterstützendem System, sonstige	37.99.30↔	Ligatur eines Herzohres
37.64.00↔	Entfernung von herzunterstützenden Systemen, n.n.bez.	37.99.80↔	Reoperation an Herz und Perikard
37.64.10↔	Entfernung einer intraaortalen Ballonpumpe	37.99.99↔	Sonstige Operationen an Herz und Perikard, sonstige
37.64.20↔	Entfernung einer extrakorporalen Pumpe	38.04.00↔	Inzision der Aorta, n.n.bez.
37.64.30↔	Entfernung einer parakorporalen Pumpe	38.04.10↔	Inzision von Aorta ascendens und Aortenbogen
37.64.40↔	Entfernung eines kompletten Herzersatzsystems (Kunsthertz)	38.04.20↔	Inzision der Aorta descendens
37.64.50↔	Entfernung einer intrakorporalen Pumpe	38.04.30↔	Inzision der Aorta abdominalis
37.64.60↔	Entfernung eines äusseren Myokardunterstützungssystems	38.04.99↔	Inzision der Aorta, sonstige
37.64.70↔	Entf e transvasal platzierten axial Pumpe zur Kreislrnt	38.05.00↔	Inzision von anderen thorakalen Gefässen, n.n.bez.
37.64.99↔	Entfernung von herzunterstützenden Systemen, sonstige	38.05.10↔	Inzision von anderen thorakalen Arterien
37.65.00↔	Implant von äusserlichem herzunterst System, n.n.bez.	38.05.20↔	Inzision von thorakalen Venen, n.n.bez.
37.65.10↔	Implnt (fn chr) e extrk Pmp (z.B. Kreislp o Zntmpmp), n.n.bez.	38.05.21↔	Inzision von thorakalen tiefen Venen
37.65.11↔	Implnt (fn chr) e extrk Pmp (z.B. Kreislp o Zntmpmp), unvnttr	38.05.29↔	Inzision von thorakalen Venen, sonstige
37.65.12↔	Implnt (fn chr) e extrk Pmp (z.B. Kreislp o Zntmpmp), bvnttr	38.05.99↔	Inzision von anderen thorakalen Gefässen, sonstige
37.65.19↔	Implnt (fn chr) e extrk Pmp (z.B. Kreislp o Zntmpmp), S	38.07.00↔	Inzision von abdominalen Venen, n.n.bez.
		38.07.10↔	Inzision von tiefen abdominalen Venen, n.n.bez.
		38.07.11↔	Inzision der V. cava inferior

38.07.12↔	Inzision der V. iliaca	38.63.29↔	Sonstige Exzision von Venen der oberen Extremität, sonstige
38.07.19↔	Inzision von tiefen abdominalen Venen, sonstige	38.63.99↔	Sonstige Exzision von Gefässen der oberen Extremität, sonstige
38.07.99↔	Inzision von abdominalen Venen, sonstige	38.64.00↔	Sonstige Exzision der Aorta, n.n.bez.
38.15.00↔	Endarterektomie der anderen thorakalen Gefässe, n.n.bez.	38.64.10↔	Sonstige Exzision der thorakalen Aorta
38.15.10↔	Endarterektomie der A. subclavia	38.64.20↔	Sonstige Exzision der Aorta abdominalis
38.15.20↔	Endarterektomie des Truncus brachiocephalicus	38.64.99↔	Sonstige Exzision der Aorta, sonstige
38.15.30↔	Endarterektomie der A. pulmonalis	38.65.00↔	Sonstige Exzision von thorakalen Gefässen, n.n.bez.
38.15.40↔	Endarterektomie der V. pulmonalis	38.65.10↔	Sonstige Exzision von thorakalen Arterien
38.15.99↔	Endarterektomie der anderen thorakalen Gefässe, sonstige	38.65.20↔	Sonstige Exzision von thorakalen Venen, n.n.bez.
38.31↔	Resektion von intrakraniellen Gefässen mit Anastomose	38.65.21↔	Sonstige Exzision der V. cava superior
38.34.00↔	Resektion der Aorta mit Anastomose, n.n.bez.	38.65.22↔	Sonstige Exzision von sonstigen tiefen thorakalen Venen
38.34.10↔	Resektion d Aort ascendens und d Aortenbogens mit Anast	38.65.29↔	Sonstige Exzision von thorakalen Venen, sonstige
38.34.20↔	Resektion der Aorta descendens mit Anastomose	38.65.99↔	Sonstige Exzision von thorakalen Gefässen, sonstige
38.34.30↔	Resektion der Aorta abdominalis mit Anastomose	38.81↔	Sonstiger chirurgischer Verschluss von intrakraniellen Gefässen
38.34.99↔	Resektion der Aorta mit Anastomose, sonstige	38.84.00↔	Sonstiger chirurgischer Verschluss der Aorta, n.n.bez.
38.35.00↔	Resektion von thorakalen Gefässen mit Anastomose, n.n.bez.	38.84.10↔	Sonstiger chirurgischer Verschluss der thorakalen Aorta
38.35.10↔	Resektion von thorakalen Arterien mit Anastomose, n.n.bez.	38.84.20↔	Sonstiger chirurgischer Verschluss der Aorta abdominalis
38.35.11↔	Resektion der A. subclavia mit Anastomose	38.84.99↔	Sonstiger chirurgischer Verschluss der Aorta, sonstige
38.35.12↔	Resektion des Truncus brachiocephalicus mit Anastomose	38.85.00↔	So chir Verschluss von and thorakalen Gef, n.n.bez.
38.35.13↔	Resektion der A. pulmonalis mit Anastomose	38.85.10↔	So chir Verschluss von and thorakalen Aa, n.n.bez.
38.35.19↔	Resektion von thorakalen Arterien mit Anastomose, sonstige	38.85.11↔	Sonstiger chirurgischer Verschluss der A. subclavia
38.35.20↔	Resektion von thorakalen Venen mit Anastomose, n.n.bez.	38.85.12↔	Sonstiger chirurgischer Verschluss der A. pulmonalis
38.35.21↔	Resektion der V. pulmonalis mit Anastomose	38.85.13↔	Sonstiger chirurgischer Verschluss des Truncus brachiocephalicus
38.35.22↔	Resektion der V. subclavia mit Anastomose	38.85.19↔	So chir Verschluss von and thorakalen Aa, sonstige
38.35.23↔	Resektion der V. cava superior mit Anastomose	38.85.20↔	So chir Verschluss von thorakalen Venen, n.n.bez.
38.35.28↔	Res von thorakalen von sonstigen tiefen Venen m Anast	38.85.21↔	Sonstiger chirurgischer Verschluss der V. cava superior
38.35.29↔	Resektion von thorakalen Venen mit Anastomose, sonstige	38.85.22↔	Sonstiger chirurgischer Verschluss der V. pulmonalis
38.35.99↔	Resektion von thorakalen Gefässen mit Anastomose, sonstige	38.85.23↔	Sonstiger chirurgischer Verschluss der V. subclavia
38.36.00↔	Resektion von abdominalen Arterien mit Anastomose, n.n.bez.	38.85.28↔	So chir Verschluss von sonst tiefen thorakalen Venen
38.36.10↔	Resektion von viszeralen Arterien mit Anastomose, n.n.bez.	38.85.29↔	So chir Verschluss von thorakalen Venen, sonstige
38.36.11↔	Resektion des Truncus coeliacus mit Anastomose	38.85.99↔	So chir Verschluss von and thorakalen Gef, sonstige
38.36.12↔	Resektion der A. gastrica mit Anastomose	39.0x.00↔	Shunt einer systemischen zur Pulmonalarterie, n.n.bez.
38.36.13↔	Resektion der A. hepatica mit Anastomose	39.0x.10↔	Anast zwischen A. subcl und A. pulmon (BlalockTaussig)
38.36.14↔	Resektion der A. lienalis mit Anastomose	39.0x.11↔	Anast zw Aort u A. pulmon dextra (WaterstonCooley)
38.36.15↔	Resektion der A. renalis mit Anastomose	39.0x.12↔	Anst zw Art dscndns u A. plmn snstr (PittsSmith)
38.36.16↔	Resektion der A. mesenterialis	39.0x.13↔	Anast zwischen A. pulmon sinistra und A. pulmon dextra
38.36.17↔	Resektion der A. iliaca mit Anastomose	39.0x.20↔	Prothesenshunt zwischen A. pulmonalis und Aorta, zentral
38.36.19↔	Resektion von viszeralen Arterien mit Anastomose, sonstige	39.0x.21↔	Prothesenshunt zwischen A. pulmonalis und Aorta, peripher
38.36.99↔	Resektion von abdominalen Arterien mit Anastomose, sonstige	39.0x.22↔	Anlage eines ventrikulär-pulmonalarteriellen Conduit
38.41↔	Resektion von intrakraniellen Blutgefässen mit Ersatz	39.0x.23↔	Pulmonalarterielles Banding
38.45.00↔	Resektion von thorakalen Blutgefässen mit Ersatz, n.n.bez.	39.0x.24↔	Shunt e systemischen z Pulmonart, DamusKayStanselOp
38.45.10↔	Resektion der thorakalen Aorta mit Ersatz, n.n.bez.	39.0x.99↔	Shunt einer systemischen zur Pulmonalarterie, sonstige
38.45.11↔	Resektion der Aorta ascendens oder des Aortenbogens mit Ersatz	39.1↔	Intra-abdominaler venöser Shunt
38.45.12↔	Resektion der Aorta thoracica mit Ersatz	39.21.00↔	Anastomose von der V. cava zur A. pulmonalis, n.n.bez.
38.45.13↔	Resektion der Aorta thoracoabdominalis mit Ersatz	39.21.10↔	GlennOp an e funktionell/morphologisch univentr Herz
38.45.14↔	Resektion der thorakalen Aorta und Ersatz mit Hybridprothese	39.21.99↔	Anastomose von der V. cava zur A. pulmonalis, sonstige
38.45.19↔	Resektion der thorakalen Aorta mit Ersatz, sonstige	39.28↔	Extrakraniell-intrakranieller Gefäss-Bypass
38.45.20↔	Resektion sonstiger thorakaler Arterien mit Ersatz, n.n.bez.	39.30.00↔	Naht von Blutgefässen, n.n.bez.
38.45.21↔	Resektion der A. pulmonalis mit Ersatz	39.30.10↔	Anwendung eines Gefäßverschlusssystems, n.n.bez.
38.45.22↔	Resektion des Truncus brachiocephalicus mit Ersatz	39.30.11↔	Anwendung eines Nahtsystems an Blutgefässen
38.45.29↔	Resektion sonstiger thorakaler Arterien mit Ersatz	39.30.12↔	Anwendung eines Clipsystems an Blutgefässen
38.45.30↔	Resektion thorakaler Venen mit Ersatz, n.n.bez.	39.30.13↔	Verschluss eines Stichkanals mit Kollagen an Blutgefässen
38.45.31↔	Resektion der V. cava superior mit Ersatz	39.30.19↔	Anwendung eines Gefäßverschlusssystems, sonstige
38.45.38↔	Resektion sonstiger tiefer thorakaler Venen mit Ersatz	39.30.99↔	Naht von Blutgefässen, sonstige
38.45.39↔	Resektion thorakaler Venen mit Ersatz, sonstige	39.31.00↔	Naht einer Arterie, n.n.bez.
38.45.99↔	Resektion von thorakalen Blutgefässen mit Ersatz, sonstige	39.31.10↔	Naht einer Arterie an Kopf und Hals, n.n.bez.
38.47.00↔	Resektion von abdominalen Venen mit Ersatz, n.n.bez.	39.31.11↔	Naht einer intrakraniellen Arterie
38.47.10↔	Resektion von tiefen abdominalen Venen mit Ersatz, n.n.bez.	39.31.19↔	Naht einer Arterie an Kopf und Hals, sonstige
38.47.11↔	Resektion der V. cava inferior mit Ersatz	39.31.20↔	Naht einer Arterie des Oberarms, n.n.bez.
38.47.12↔	Resektion der V. iliaca mit Ersatz	39.31.21↔	Naht der A. axillaris
38.47.19↔	Resektion von tiefen abdominalen Venen mit Ersatz, sonstige	39.31.22↔	Naht der A. brachialis
38.47.99↔	Resektion von abdominalen Venen mit Ersatz, sonstige	39.31.29↔	Naht einer Arterie des Oberarms, sonstige
38.61↔	Sonstige Exzision von intrakraniellen Gefässen	39.31.30↔	Naht einer Arterie des Unterarms
38.63.00↔	Sonstige Exzision von Gefässen der oberen Extremität, n.n.bez.	39.31.40↔	Naht einer Arterie der Hand
38.63.10↔	Sonstige Exzision von Arterien der oberen Extremität, n.n.bez.	39.31.50↔	Naht einer Arterie der unteren Extremität
38.63.11↔	Sonstige Exzision von Arterien der Hand	39.31.60↔	Naht der Aorta, n.n.bez.
38.63.19↔	Sonstige Exzision von Arterien der oberen Extremität, sonstige	39.31.61↔	Naht der thorakalen Aorta
38.63.20↔	Sonstige Exzision von Venen der oberen Extremität, n.n.bez.	39.31.62↔	Naht der abdominalen Aorta
38.63.21↔	Sonstige Exzision von tiefen Venen der oberen Extremität	39.31.69↔	Naht der Aorta, sonstige

39.31.70↔	Naht von sonstigen thorakalen Arterien, n.n.bez.	39.56.50↔	Plast Rekonstruktion abd Venen m GewPatch, n.n.bez.
39.31.71↔	Naht der A. pulmonalis	39.56.51↔	Plastische Rekonstruktion der V. cava inferior mit Gewebe-Patch
39.31.72↔	Naht des Truncus brachiocephalicus	39.56.52↔	Plastische Rekonstruktion der V. iliaca mit Gewebe-Patch
39.31.73↔	Naht der A. subclavia	39.56.59↔	Plast Rekonstruktion abd Venen m GewPatch, sonstige
39.31.79↔	Naht von thorakalen Arterien, sonstige	39.56.60↔	Plast Reko von Gef d unt Extrem m GewPatch, n.n.bez.
39.31.80↔	Naht von abdominalen Arterien, n.n.bez.	39.56.61↔	Plast Reko von Aa d unteren Extrem m GewPatch
39.31.81↔	Naht des Truncus coeliacus	39.56.62↔	Plast Reko d V. fem und V.poplitea m GewPatch
39.31.82↔	Naht der A. gastrica	39.56.63↔	Plast Reko v sonst tief Venen d unt Extrem m GewPatch
39.31.83↔	Naht der A. hepatica	39.56.64↔	Plast Reko von oberfl Venen d Oberschenkels m GewPatch
39.31.84↔	Naht der A. lienalis	39.56.69↔	Plast Reko von Gef d unteren Extrem m GewPatch, So
39.31.85↔	Naht der A. renalis	39.56.99↔	Plast Rekonstruktion e Blutgef m GewPatch, sonstige
39.31.86↔	Naht der A. mesenterialis	39.57.00↔	Plast Reko m synthetischem Patch Graft, n.n.bez.
39.31.87↔	Naht der A. lumbalis	39.57.10↔	Plst Rk v Gf an Kpf u H m synth Ptch Grft, n.n.bz.
39.31.88↔	Naht der A. iliaca	39.57.11↔	Plast Reko von intrakr Gef m synthetischem Patch Graft
39.31.89↔	Naht von abdominalen Arterien, sonstige	39.57.12↔	Plast Reko v extkr Aa an Kopf u Ha m synth Patch Graft
39.31.99↔	Naht einer Arterie, sonstige	39.57.13↔	Plast Reko d V. jugularis m synthetischem Patch Graft
39.49.00↔	Sonstige Revision nach vaskulärem Eingriff, n.n.bez.	39.57.19↔	Plast Reko von Gef an Kopf u Ha m synth Patch Graft, So
39.49.10↔	Revision einer Gefäßanastomose	39.57.20↔	Plst Rk v Gf d ob Extrm m synth Ptch Grft, n.n.bz.
39.49.20↔	Revision eines vaskulären Implantates	39.57.21↔	Plast Reko von Aa d ob Extrem m synth Patch Graft
39.49.21↔	Wechsel eines vaskulären Implantates	39.57.22↔	Plst Rk d V. sbcl, V. axll u V. brchiocphlc m synth Ptch Grft
39.49.22↔	Entfernung eines vaskulären Implantates	39.57.23↔	Plst Rk v snst tief Vv d ob Extrm m synth Ptch Grft
39.49.30↔	Ersatz eines kardialen Conduit	39.57.29↔	Plast Reko von Gef d ob Extrem m synth Patch Graft, So
39.49.99↔	Sonstige Revision nach vaskulärem Eingriff, sonstige	39.57.30↔	Plast Reko von thor Gef m synth Patch Graft, n.n.bez.
39.51.00↔	Aneurysma-Clipping, n.n.bez.	39.57.31↔	Plast Reko d thorakalen Aort m synth Patch Graft
39.51.11↔	Aneurysma-Clipping intrakraniell	39.57.32↔	Plast Reko d V. pulmon m synthetischem Patch Graft
39.51.99↔	Aneurysma-Clipping, sonstige	39.57.33↔	Plast Reko d V. cava superior m synth Patch Graft
39.52.00↔	Sonstige Korrektur eines Aneurysmas, n.n.bez.	39.57.39↔	Plast Reko von thorakalen Gef m synth Patch Graft, So
39.52.10↔	So Korr e Aneur von Blutgefäßen an Kopf u Ha, n.n.bez.	39.57.40↔	Plast Reko abd Aa m synthetischem Patch Graft, n.n.bez.
39.52.11↔	Sonstige Korrektur e Aneur von intrakr Blutgefäßen	39.57.41↔	Plast Reko d abd Aort m synthetischem Patch Graft
39.52.19↔	So Korr e Aneur von Blutgefäßen an Kopf und Ha, So	39.57.42↔	Plast Reko d Truncus coeliacus m synth Patch Graft
39.52.20↔	Sonstige Korrektur eines Aneurysmas der Aorta, n.n.bez.	39.57.43↔	Plast Reko d A. gastrica m synthetischem Patch Graft
39.52.21↔	S offn Chr Krr e Aneur d Art ascndns, d Artbnsgns u d thr Art	39.57.44↔	Plast Reko d A. hepatica m synthetischem Patch Graft
39.52.22↔	Sonstige offen Chir Korrektur eines Aneur der Aort abd	39.57.45↔	Plast Reko d A. lienalis m synthetischem Patch Graft
39.52.29↔	Sonstige Korrektur eines Aneurysmas der Aorta, sonstige	39.57.46↔	Plast Reko d A. renalis m synthetischem Patch Graft
39.52.99↔	Sonstige Korrektur eines Aneurysmas, sonstige	39.57.47↔	Plast Reko d A. mesenterica m synthetischem Patch Graft
39.53↔	Verschluss einer arteriovenösen Fistel	39.57.48↔	Plast Reko d A. iliaca m synthetischem Patch Graft
39.54.00↔	Re-entry Operation, n.n.bez.	39.57.49↔	Plast Reko abd Aa m synthetischem Patch Graft, sonstige
39.54.10↔	Re-entry Operation, thorakale Aorta	39.57.50↔	Plast Reko abd Venen m synth Patch Graft, n.n.bez.
39.54.20↔	Re-entry Operation, Aorta abdominalis	39.57.51↔	Plast Reko d V. cava inferior m synth Patch Graft
39.54.99↔	Re-entry Operation, sonstige	39.57.52↔	Plast Reko d V. iliaca m synthetischem Patch Graft
39.56.00↔	Plast Rekonstruktion e Blutgef m GewPatch, n.n.bez.	39.57.59↔	Plast Reko abd Venen m synthetischem Patch Graft, So
39.56.10↔	Plast Reko von Gef an Kopf und Ha m GewPatch, n.n.bez.	39.57.60↔	Plst Rk v Gf d unt Extrm m synth Ptch Grft, n.n.bz.
39.56.11↔	Plastische Rekonstruktion von intrakr Gef mit GewPatch	39.57.61↔	Plast Reko von Aa d unteren Extrem m synth Patch Graft
39.56.12↔	Plastische Rekonstruktion der V. jugularis mit Gewebe-Patch	39.57.62↔	Plast Reko d V. fem und V.poplitea m synth Patch Graft
39.56.19↔	Plast Reko von Gef an Kopf und Ha m GewPatch, sonstige	39.57.63↔	Plst Rk v snst tief Vv d unt Extrm m synth Ptch Grft
39.56.20↔	Plast Reko von Gef d ob Extrem m GewPatch, n.n.bez.	39.57.64↔	Plst Rk v obrfl Vv d Obsrchnkls m synth Ptch Grft
39.56.21↔	Plast Rekonstruktion von Aa d ob Extrem m GewPatch	39.57.69↔	Plast Reko von Gef d unt Extrem m synth Patch Graft, So
39.56.22↔	Plst Rk d V. sbcl, V. axll u V. brchiocphlc m GwPtch	39.57.99↔	Plast Reko m synthetischem Patch Graft, sonstige
39.56.23↔	Plast Reko von sonst tief Venen d ob Extrem m GewPatch	39.58↔	Plast Reko eines Blutgef mit Patch Graft n.n.bez.
39.56.29↔	Plast Reko von Gef d ob Extrem m GewPatch, sonstige	39.59.00↔	Sonstige plastische Rekonstruktion eines Gefässes, n.n.bez.
39.56.30↔	Plast Reko von thorakalen Gef m GewPatch, n.n.bez.	39.59.10↔	Transposition von Arterien, n.n.bez.
39.56.31↔	Plastische Rekonstruktion der thorakalen Aorta mit Gewebe-Patch	39.59.11↔	Transposition der extrakraniellen A. vertebralis
39.56.32↔	Plastische Rekonstruktion der V. pulmonalis mit Gewebe-Patch	39.59.12↔	Transposition von sonstigen extkr Aa an Kopf und Hals
39.56.33↔	Plastische Rekonstruktion der V. cava superior mit Gewebe-Patch	39.59.13↔	Transposition von Arterien der oberen Extremität
39.56.39↔	Plast Reko von thorakalen Gef m GewPatch, sonstige	39.59.14↔	Transposition von thorakalen Arterien
39.56.40↔	Plastische Rekonstruktion abd Aa m GewPatch, n.n.bez.	39.59.15↔	Transposition der A. gastrica, A. hepatica und A. lienalis
39.56.41↔	Plastische Rekonstruktion der abdominalen Aorta mit Gewebe-Patch	39.59.16↔	Transposition der A. renalis
39.56.42↔	Plastische Rekonstruktion des Truncus coeliacus mit Gewebe-Patch	39.59.17↔	Transposition der A. mesenterica
39.56.43↔	Plastische Rekonstruktion der A. gastrica mit Gewebe-Patch	39.59.18↔	Transposition sonstiger viszeraler Arterien
39.56.44↔	Plastische Rekonstruktion der A. hepatica mit Gewebe-Patch	39.59.19↔	Transposition der A. iliaca
39.56.45↔	Plastische Rekonstruktion der A. lienalis mit Gewebe-Patch	39.59.20↔	Transposition von sonstigen abdominalen Arterien
39.56.46↔	Plastische Rekonstruktion der A. renalis mit Gewebe-Patch	39.59.21↔	Transposition von Arterien der unteren Extremität
39.56.47↔	Plastische Rekonstruktion der A. mesenterica mit Gewebe-Patch	39.59.29↔	Transposition von Arterien, sonstige
39.56.48↔	Plastische Rekonstruktion der A. iliaca mit Gewebe-Patch	39.59.30↔	Sonstige Plast Reko von Gef an Kopf und Ha, n.n.bez.
39.56.49↔	Plastische Rekonstruktion abd Aa m GewPatch, sonstige	39.59.31↔	Sonstige plastische Rekonstruktion e intrakr Gefässes
		39.59.32↔	Sonstige Plast Rekonstruktion d extkr A. vertebralis
		39.59.33↔	So Plast Reko von extkr Aa an Kopf und Ha, So
		39.59.34↔	Sonstige plastische Rekonstruktion der V. jugularis
		39.59.39↔	Sonstige Plast Reko von Gef an Kopf und Ha, sonstige

39.59.40↔	Sonstige Plast Reko von Gef d ob Extrem, n.n.bez.	39.79.23↔	Coil-Embolisation oder -Verschluss des Ductus arteriosus apertus
39.59.41↔	Sonstige plastische Rekonstruktion von Aa d ob Extrem	39.79.24↔	Coil-Embolisation oder -Verschluss von thorakalen Gefäßen
39.59.42↔	S Plast Rk d V. sbcl, V. axll u V. brchiocphlc	39.79.25↔	Coil-Embolisation oder -Verschluss von viszeralen Gefäßen
39.59.48↔	So Plast Reko von sonstigen tiefen Venen d ob Extrem	39.79.26↔	Coil-Embolisation oder -Verschluss von abdominalen Gefäßen
39.59.49↔	Sonstige Plast Reko von Gef d ob Extrem, sonstige	39.79.27↔	CoilEmb oder Verschluss von Gefäßen d unteren Extrem
39.59.50↔	Sonstige Plast Reko von thorakalen Gef, n.n.bez.	39.79.28↔	Coil-Embolisation oder -Verschluss von spinalen Gefäßen
39.59.51↔	Sonstige plastische Rekonstruktion der thorakalen Aorta	39.79.29↔	CoilEmb oder Verschluss von sonstigen Gef, sonstige
39.59.52↔	Sonstige plastische Rekonstruktion der A. pulmonalis	39.79.30↔	Sel Emb m emb Flüssigk von sonstigen Gef, n.n.bez.
39.59.53↔	Sonstige Plast Reko von thorakalen Aa, sonstige	39.79.31↔	Selektive Emb mit emb Flüssigk von Gef d oberen Extrem
39.59.54↔	Sonstige plastische Rekonstruktion der V. pulmonalis	39.79.32↔	Selektive Emb mit embolisierenden Flüssigkeiten d Aort
39.59.55↔	Sonstige Plast Rekonstruktion der V. cava superior	39.79.33↔	Selektive Emb mit emb Flüssigk d Duct arteriosus apertus
39.59.59↔	Sonstige Plast Reko von thorakalen Gef, sonstige	39.79.34↔	Selektive Emb mit emb Flüssigk von thorakalen Gefäßen
39.59.60↔	Sonstige plastische Rekonstruktion von abd Aa, n.n.bez.	39.79.35↔	Selektive Emb mit emb Flüssigk von viszeralen Gefäßen
39.59.61↔	Sonstige plastische Rekonstruktion der abdominalen Aorta	39.79.36↔	Selektive Emb mit emb Flüssigkeiten von abd Gefäßen
39.59.62↔	Sonstige plastische Rekonstruktion des Truncus coeliacus	39.79.37↔	Selektive Emb mit emb Flüssigk von Gef d unteren Extrem
39.59.63↔	Sonstige plastische Rekonstruktion der A. gastrica	39.79.38↔	Selektive Emb mit emb Flüssigk von spinalen Gefäßen
39.59.64↔	Sonstige plastische Rekonstruktion A. hepatica	39.79.39↔	Sel Emb m emb Flüssigk von sonstigen Gef, sonstige
39.59.65↔	Sonstige plastische Rekonstruktion der A. lienalis	39.79.40↔	Sel Emb m ablösb Ballons von sonstigen Gef, n.n.bez.
39.59.66↔	Sonstige plastische Rekonstruktion der A. renalis	39.79.41↔	Selektive Emb m ablösb Ballons von Gef d oberen Extrem
39.59.67↔	Sonstige plastische Rekonstruktion der A. mesenterica	39.79.42↔	Selektive Embolisation mit ablösbaren Ballons der Aorta
39.59.68↔	Sonstige plastische Rekonstruktion der A. iliaca	39.79.43↔	Selektive Emb m ablösb Ballons d Duct arteriosus apertus
39.59.69↔	Sonstige plastische Rekonstruktion von abd Aa, sonstige	39.79.44↔	Selektive Emb mit ablösb Ballons von thorakalen Gefäßen
39.59.70↔	Sonstige Plast Rekonstruktion von abd Venen, n.n.bez.	39.79.45↔	Selektive Emb mit ablösb Ballons von viszeralen Gefäßen
39.59.71↔	Sonstige plastische Rekonstruktion der V. cava inferior	39.79.46↔	Selektive Emb mit ablösb Ballons von abd Gefäßen
39.59.72↔	Sonstige plastische Rekonstruktion der V. iliaca	39.79.47↔	Selektive Emb mit ablösb Ballons von spinalen Gefäßen
39.59.79↔	Sonstige Plast Rekonstruktion von abd Venen, sonstige	39.79.48↔	Selektive Emb m ablösb Ballons von Gef d unteren Extrem
39.59.80↔	Sonstige Plast Reko von Gef d unteren Extrem, n.n.bez.	39.79.49↔	Sel Emb m ablösb Ballons von sonstigen Gef, sonstige
39.59.81↔	Sonstige Plast Rekonstruktion von Aa d unteren Extrem	39.79.50↔	Selektive Emb mit Schirmen von sonstigen Gef, n.n.bez.
39.59.82↔	Sonstige plastische Rekonstruktion der V. femoralis	39.79.51↔	Selektive Emb mit Schirmen von Gefäßen d oberen Extrem
39.59.83↔	Sonstige plastische Rekonstruktion der V. poplitea	39.79.52↔	Selektive Embolisation mit Schirmen der Aorta
39.59.88↔	So Plast Reko von sonst tiefen Venen d unteren Extrem	39.79.53↔	Selektive Emb mit Schirmen d Duct arteriosus apertus
39.59.89↔	Sonstige Plast Reko von Gef d unteren Extrem, sonstige	39.79.54↔	Selektive Embolisation mit Schirmen von thorakalen Gefäßen
39.59.90↔	Sonstige Plast Reko e Gefässes, Venenklappenplastik	39.79.55↔	Selektive Embolisation mit Schirmen von viszeralen Gefäßen
39.59.99↔	Sonstige plastische Rekonstruktion eines Gefässes, sonstige	39.79.56↔	Selektive Embolisation mit Schirmen von abdominalen Gefäßen
39.61.00↔	Extrakorporelle Zirkulation (ECC), n.n.bez.	39.79.57↔	Selektive Emb mit Schirmen von Gefäßen d unteren Extrem
39.61.10↔	Extrkrp Zklt (ECC) unt Nrmthrmie (mhr als 35° C)	39.79.58↔	Selektive Embolisation mit Schirmen von spinalen Gefäßen
39.61.11↔	Extrakorp Zikulat (ECC) unt milder Hypthrm (32 35° C)	39.79.59↔	Selektive Emb mit Schirmen von sonstigen Gef, sonstige
39.61.12↔	Extrkrp Zklt (ECC) unt mdtr Hypthrm (26 bs unt 32° C)	39.79.60↔	Selektive Emb mit Partikeln von sonstigen Gef, n.n.bez.
39.61.13↔	Extrkrp Zklt (ECC) unt tiefr Hypthrm (20 bs unt 26° C)	39.79.61↔	Selektive Emb mit Partikeln von Gefäßen d oberen Extrem
39.61.14↔	Extrkrp Zklt (ECC) unt prfnrd Hypthrm (nt 20° C)	39.79.62↔	Selektive Embolisation mit Partikeln der Aorta
39.61.99↔	Extrakorporelle Zirkulation (ECC), sonstige	39.79.63↔	Selektive Emb mit Partikeln d Duct arteriosus apertus
39.66↔	Perkutaner kardiopulmonaler Bypass	39.79.64↔	Selektive Embolisation mit Partikeln von thorakalen Gefäßen
39.72.00↔	Endovask Plast Reko o Okkl v Gef a Kopf u Ha, n.n.bez.	39.79.65↔	Selektive Embolisation mit Partikeln von viszeralen Gefäßen
39.72.10↔	Selektive Embolisation von intrakraniellen Gefäßen, n.n.bez.	39.79.66↔	Selektive Embolisation mit Partikeln von abdominalen Gefäßen
39.72.11↔	Selektive Emb von intrakr Gef m Partikeln oder Metsp	39.79.67↔	Selektive Emb mit Partikeln von Gef d unteren Extrem
39.72.12↔	SI Emb v intrkr Gf m emb Flüssigk, ablösb Bllns o Schrmn	39.79.68↔	Selektive Embolisation mit Partikeln von spinalen Gefäßen
39.72.19↔	Selektive Embolisation von intrakraniellen Gefäßen, sonstige	39.79.69↔	Selektive Emb mit Partikeln von sonstigen Gef, sonstige
39.72.20↔	Sel Emb von extrkr Gef d Kopfes und d Halses, n.n.bez.	39.79.70↔	Kthtrtch Vrschl v A mtt Lsr, snst Gf, n.n.bez.
39.72.21↔	Sel Emb v extrkr Gef d Kopfes u d Halses m Part o Metsp	39.79.71↔	Kathetertech Verschluss mitt Laser, an Aa d ob Extrem
39.72.22↔	SI Embextrk GfKpfs/d Hlssemb Flüssigk, ablösb Bllns/Schrmn	39.79.72↔	Kathetertech Verschluss mittels Laser, an der Aorta
39.72.29↔	Sel Emb von extrkr Gef d Kopfes und d Halses, sonstige	39.79.74↔	Kathetertech Verschluss mitt Laser, an thorakalen Gef
39.72.30↔	Perkutantransluminale Emb e Gefmi d Mikrok, n.n.bez.	39.79.75↔	Kathetertech Verschluss mitt Laser, an Gef d unt Extrem
39.72.31↔	Perktranslum Emb e Gefmi d Mikrok Verw v ein Mikrkath	39.79.76↔	Kathetertech Verschluss mitt Laser, an viszeralen Gef
39.72.32↔	Perktranslum Emb e Gefmi d Mikrok Verw v 2 Mikrkath	39.79.77↔	Kathetertech Verschluss mittels Laser, an abd Gef
39.72.33↔	Perktranslum Emb e Gefmi d Mikrok Verw v 3 Mikrkath	39.79.79↔	Kathetertech Verschluss v Aa mitt Laser, sonst Gef, So
39.72.34↔	Perktranslum Emb e Gefmi d Mikrok Verw v 4 Mikrkath	39.79.80↔	Kthtrtch Vrschl v A mtt Rdiofq snst Gf, n.n.bez.
39.72.35↔	Perktranslum Emb e Gefmi d Mikrok Verw v funf Mikrkath	39.79.81↔	Kathetertech Verschluss mitt Radiofq an Aa d ob Extrem
39.72.39↔	Perktranslum Emb e Gefmi d Mikrok Verw v merh Mikrkath	39.79.82↔	Kathetertech Verschluss mittels Radiofrequenz an d Aort
39.72.99↔	Endovask Plast Reko o Okkl von Gef a Kopf und Ha, So	39.79.84↔	Kathetertech Verschluss mitt Radiofq an thorakalen Gef
39.79.00↔	So endovask Korr (von Aneur) an sonstigen Gef, n.n.bez.	39.79.85↔	Kathetertech Verschl mitt Radiofq an Gef d unt Extrem
39.79.10↔	Endovask Implant e Grafts an sonstigen Gef, n.n.bez.	39.79.86↔	Kathetertech Verschluss mitt Radiofq an viszeralen Gef
39.79.11↔	Endovaskuläre Implantation eines Grafts an Viszeralgefäßen	39.79.87↔	Kathetertech Verschluss mitt Radiofrequenz an abd Gef
39.79.12↔	Endovaskuläre Implantation eines Grafts an Gefäßen des Beckens	39.79.89↔	Kathetertech Verschluss mitt Radiofq an sonst Gef, So
39.79.13↔	Endovaskuläre Implantation eines Grafts an abdominalen Gefäßen	39.79.99↔	So endovask Korr (von Aneur) an sonstigen Gef, So
39.79.19↔	Endovask Implant e Grafts an sonstigen Gef, sonstige	40.22.00↔	Exzision eines mamma-internalen Lymphknotens, n.n.bez.
39.79.20↔	CoilEmb oder Verschluss von sonstigen Gef, n.n.bez.	40.22.10↔	Exzision eines mamma-internalen Lymphknotens, thorakoskopisch
39.79.21↔	CoilEmb oder Verschluss von Gefäßen d oberen Extrem	40.22.20↔	Exzision eines mamma-internalen Lymphknotens, offen chirurgisch
39.79.22↔	Coil-Embolisation oder -Verschluss der Aorta		



40.22.99↔	Exzision eines mamma-internalen Lymphknotens, sonstige	77.91.11↔	Totale Resektion einer Rippe
40.51.00↔	Radikale Exzision von axillären Lymphknoten, n.n.bez.	77.91.12↔	Totale Resektion einer Halsrippe
40.51.10↔	Radikale Exz von axillären Lk als selbständiger Eingr	77.91.13↔	Totale Resektion des Sternum
40.51.11↔	Radikale Exz von axillären Lk i Rahmen e and Eingr	77.91.99↔	Totale Res von Skapula, Klav, Rip und Sternum, sonstige
40.51.99↔	Radikale Exzision von axillären Lymphknoten, sonstige	78.49.20↔	Wirbelkörperersatz (z.B. bei Kyphose), n.n.bez.
40.52.00↔	Radikale Exzision von periaortalen Lymphknoten, n.n.bez.	78.49.21↔	Wirbelk d Implant (z.B. b Kyphose): 1 Wirbelk
40.52.10↔	Rd Exz v rtrprtn (praort, prk) u plvnn Lk als slbst Engr	78.49.22↔	Wirbelk d Implant (z.B. b Kyphose): 2 Wirbelk
40.52.11↔	Rd Exz v rtrprtn (praort, prk) u plvnn Lk i Rhmn e and Engr	78.49.23↔	Wirbelk d Implant (z.B. b Kyphose): 3 Wirbelk
40.52.99↔	Radikale Exzision von periaortalen Lymphknoten, sonstige	78.49.24↔	Wirbelk d Implant (z.B. b Kyphose): 4 Wirbelk
40.53.00↔	Radikale Exzision von iliakalen Lymphknoten, n.n.bez.	78.49.25↔	Wirbelk d Implant (z.B. b Kyphose): 5 o mehr Wirbelk
40.53.10↔	Radikale Exz von iliakalen Lk als selbständiger Eingr	78.49.26↔	Wirbelkörperersatz d So Mat (z.B. b Kyphose), 1 Wirbelk
40.53.11↔	Radikale Exz von iliakalen Lk i Rahmen e and Eingr	78.49.27↔	Wirbelkörperersatz d So Mat (z.B. b Kyphose), 2 Wirbelk
40.53.99↔	Radikale Exzision von iliakalen Lymphknoten, sonstige	78.49.28↔	Wirbelkörperersatz d So Mat (z.B. b Kyphose), 3 Wirbelk
40.54.00↔	Radikale Exzision der Leistengegend, n.n.bez.	78.49.29↔	Wirbelkörperersatz (z.B. bei Kyphose), sonstige
40.54.10↔	Radikale Exzision der Leistengegend als selbständiger Eingriff	78.49.2a↔	Wirbelk d So Mat (z.B. b Kyphose), 4 o mehr Wirbelk
40.54.11↔	Radikale Exzision d Leistengegend im Rahmen e and Eingr	78.49.31↔	Kompl Reko d Ws (z.B. b Kyphose) d vord Abstützpan
40.54.99↔	Radikale Exzision der Leistengegend, sonstige	78.49.32↔	Kmpl Rk d Ws (z.B. b Kyphs) d Kyphktmie (z.B. n LndsthSlzr)
40.59.00↔	Radikale Exzision anderer Lymphknoten, n.n.bez.	78.49.33↔	Kmpl Rk d Ws (z.B. b Kyphs) d Drs Krr oh vntrls Rleas
40.59.10↔	Radikale Exz and Lk als selbständiger Eingr, n.n.bez.	78.49.34↔	Kmpl Rk d Ws (z.B. b Kyphs) d Drs Krr m vntr Rleas
40.59.11↔	Radikale Exz mediastinaler Lk als selbständiger Eingr	78.49.35↔	Kompl Reko d Ws (z.B. b Kyphose) d dorsoventrale Kor
40.59.12↔	Radikale Exz peribronchialer Lk als selbständiger Eingr	78.49.36↔	Klmnt u plysgmntl Drs Lrdsspnd (DLS) n Zielk (z.B. b Kyphs)
40.59.19↔	Radikale Exz and Lk als selbständiger Eingr, sonstige	78.49.37↔	Klmnt u tpl Subtrost(zB n Thom/HYL,zB b Kyph)
40.59.20↔	Radikale Exz and Lk i Rahmen e and Eingr, n.n.bez.	78.49.38↔	Klmnt u monseg zervth Lordsp(zB n Msn,Urst/Smmns,zB b Kyphs)
40.59.21↔	Radikale Exz mediastinaler Lk i Rahmen e and Eingr	78.49.40↔	Kpl Rk Ws(zB Skl)wstl Epphysd mt Kl a FrmGdLg [SMA], 1 Kl
40.59.22↔	Radikale Exz peribronchialer Lk i Rahmen e and Eingr	78.49.41↔	Kmpl Rk d Ws(zb Skl)wstl Epphysd mt Kl a FrmGdLg [SMA], 2 Kl
40.59.29↔	Radikale Exz and Lk i Rahmen e and Eingr, sonstige	78.49.42↔	Kmpl Rk d Ws(zb Skl)wstl Epphysd mt Kl a FrmGdLg [SMA], 3 Kl
40.59.99↔	Radikale Exzision anderer Lymphknoten, sonstige	78.49.43↔	Kmpl Rk d Ws(zb Skl)wstl Epphysd mt Kl a FrmGdLg [SMA], 4 Kl
40.62↔	Fistulierung des Ductus thoracicus	78.49.44↔	Kmpl Rk d Ws(zb Skl)wstl Epphysd mt Kl a FrmGdLg [SMA], 5 Kl
40.63↔	Verschluss einer Fistel des Ductus thoracicus	78.49.45↔	Kmpl Rk d Ws(zb Skl)wstl Epphysd mt Kl a FrmGdLg [SMA], 6 Kl
40.64↔	Ligatur des Ductus thoracicus	78.49.46↔	Kmpl Rk d Ws(zb Skl)wstl Epphysd mt Kl a FrmGdLg [SMA], 7 Kl
40.69↔	Sonstige Operationen am Ductus thoracicus	78.49.47↔	Kmpl Rk d Ws(zb Skl)wstl Epphysd mt Kl a FrmGdLg [SMA], 8 Kl
53.7↔	Operation einer Zwerchfellhernie, abdominaler Zugang	78.49.48↔	Kmpl Rk d Ws(zb Skl)wstl Epphysd mt Kl a FrmGdLg [SMA], 9 Kl
53.80↔	OP einer Zwerchfellhernie durch thor Zugang, n.n.bez.	78.49.4a↔	Kmpl Rk d Ws(zb Skl)wstl Epphysd mt Kl a FrmGdLg [SMA], 10 Kl
53.81↔	Pliktur des Zwerchfells	78.49.4b↔	Kpl Rk Ws(zb Skl)wstl Epphysd mt Kl a FrmGdLg [SMA], 11 Kl
53.82↔	Operation einer parasternalen Hernie	78.49.4c↔	Kpl Rk Ws(zB Skl)wstl Epphysd mt Kl a FrmGdLg [SMA], 12 Kl
54.94↔	Formung eines peritoneovaskulären Shunts	78.49.4d↔	Kpl Rk Ws(zB Skl)wstl Epphysd mt Kl a FrmGdLg [SMA], 13 mhr Kl
57.71.00↔	Radikale Zystektomie, n.n.bez.	78.49.4e↔	Kompl Reko d Ws (z.B. b Skol) d dorsoventrale Epiphysod
57.71.10↔	Rad Zystektomie, oh Urethrektomie, b Mann, offen chir	78.49.4f↔	Kmpl Rk d Ws (z.B. b Skl) d untrlr Epphysd m drs Wrblfs
57.71.11↔	Rad Zystektomie, oh Urethrektomie, b Mann, laparask	78.49.4g↔	Kmpl Rk d Ws (z.B. b Skl) d bitrl Epphysd m drs Wrblfs
57.71.20↔	Rad Zystektomie, m Urethrektomie, b Mann, offen chir	78.49.50↔	Drs o vnt instrmnt Krrktrspndyl (z.B. b Skl), n.n.bez.
57.71.21↔	Radikale Zystektomie, m Urethrektomie, b Mann, laparask	78.49.51↔	Drs instrmnt Krrktrspndyl (z.B. b Skl), N prmstb, 3 bs 6 Sg
57.71.30↔	Rad Zystektomie, oh Urethrektomie, b d Frau, offen chir	78.49.52↔	Drs instrmnt Krrktrspndyl (z.B. b Skl), N prmstb, 7 bs 10 Sg
57.71.31↔	Rad Zystektomie, oh Urethrektomie, b d Frau, laparask	78.49.53↔	Drs instrmnt Krrktrspndyl (z.B. b Skl), N prmstb, 11 o mhr Sg
57.71.40↔	Rad Zystektomie, m Urethrektomie, b d Frau, offen chir	78.49.54↔	Drs instrmnt Krrktrspndyl (z.B. b Skl), prmstb, 3 bs 6 Sg
57.71.41↔	Rad Zystektomie, m Urethrektomie, b d Frau, laparask	78.49.55↔	Drs instrmnt Krrktrspndyl (z.B. b Skl), prmstb, 7 bs 10 Sg
57.71.50↔	Rad Zystekt, BeEviszeration (Exent) b Mann, offen chir	78.49.56↔	Drs instrmnt Krrktrspndyl (z.B. b Skl), prmstb, 11 o mhr Sg
57.71.51↔	Rad Zystekt, BeEviszeration (Exent) b Mann, laparask	78.49.57↔	Vnt instrmnt Krrktrspndyl (z.B. b Skl), N prmstb, 3 bs 6 Sg
57.71.99↔	Radikale Zystektomie, sonstige	78.49.58↔	Vnt instrmnt Krrktrspndyl (z.B. b Skl), N prmstb, 7 bs 10 Sg
57.87.00↔	Rekonstruktion an der Harnblase, n.n.bez.	78.49.59↔	Drs o vnt instrmnt Krrktrspndyl (z.B. b Skl), S
57.87.10↔	Reko an d Harnbl, m Ileum, Kolon o Mag, offen chir	78.49.5a↔	Vnt instrmnt Krrktrspndyl (z.B. b Skl), N prmstb, 11 o mhr Sg
57.87.11↔	Reko an d Harnbl, m Ileum, Kolon o Mag, laparask	78.49.5b↔	Vnt instrmnt Krrktrspndyl (z.B. b Skl), prmstb, 3 bs 6 Sg
57.87.20↔	Rk an d Harnbl, Umwdl e and sprvs Hrnbl i e Ershrnl, ofn chr	78.49.5c↔	Vnt instrmnt Krrktrspndyl (z.B. b Skl), prmstb, 7 bs 10 Sg
57.87.21↔	Rk an d Harnbl, Umwdl e and sprvs Hrnbl i e Ershrnl, lprsk	78.49.5d↔	Vnt instrmnt Krrktrspndyl (z.B. b Skl), prmstb, 11 o mhr Sg
57.87.30↔	Rk an d Harnbl, Rdktionsplstik d Hrnbl, ofn chr	78.49.5e↔	Drs u vnt kmb instrmnt Krrktrspndyl (z.B. b Skl), n.n.bez.
57.87.31↔	Reko an d Harnbl, Reduktionsplastik d Harnbl, laparask	78.49.60↔	Drs u vnt kmb instrmnt Krrktrspndyl (b Skl), N prmstb, 3 bs 6 Sg
57.87.40↔	Rekonstruktion an d Harnbl, Augm d Harnbl, offen chir	78.49.61↔	Drs/vnt kmb instrmnt Krrktrspndyl (b Skl), N prmstb, 7 bs 10 Sg
57.87.41↔	Rekonstruktion an d Harnbl, Augm d Harnbl, laparask	78.49.62↔	Drs/vnt kmb instrmnt Krrktrspndyl (b Skl), N prmstb, 11/mhr Sg
57.87.99↔	Rekonstruktion an der Harnblase, sonstige	78.49.63↔	Drs u vnt kmb instrmnt Krrktrspndyl (zB b Skl)prmstb,3-6Sg
68.8↔	Becken-Eviszeration	78.49.64↔	Drs u vnt kmb instrmnt Krrktrspndyl(zB b Skl),prmstb,7 bs 10 Sg
71.5↔	Radikale Vulvektomie	78.49.65↔	Drs u vnt kmb instrmnt Krrktrspndyl, prmstb, 11/mhr Segmente
76.44.00↔	Totale Ostekt an and Gschk m glz Reko, n.n.bez.	78.49.66↔	
76.44.10↔	Tot Ostekt an and Gschk, Reko m mikrovaskanast Tx		
76.44.11↔	Tot Ostekt an and Gschk, Reko m Ni vaskularisiertem Tx		
76.44.19↔	Totale Ostekt an and Gschk m sonstiger Rekonstruktion		
76.44.99↔	Totale Ostekt an and Gschk m glz Reko, sonstige		
76.46.00↔	Sonstige Rekonstruktion an and Gschk, n.n.bez.		
76.46.10↔	So Reko an and Gschk m mikrovaskanast Transplantat		
76.46.99↔	Sonstige Rekonstruktion an and Gschk, sonstige		
77.91.00↔	Totale Res von Skapula, Klav, Rip und Sternum, n.n.bez.		
77.91.10↔	Totale Resektion von Skapula und Klavikula		

78.49.69↔	Drs u vnt kmb instrmnt Krrktrspndyl (z.B. b Skl), S	81.56↔	Totalprothese des oberen Sprunggelenks
78.49.70↔	Komplexe Rekonstruktion der Wirbelsäule, n.n.bez.	81.59.00↔	Revision des Gelenkersatzes der unteren Extremitäten, n.n.bez.
78.49.71↔	Kmpl Rk d Ws (z.B. b Skl) d sbkt HrrngtnInstrmntion (b Knd)	81.59.10↔	Revision d Gellers d unteren Extrem, ohne Wechsel
78.49.79↔	Komplexe Rekonstruktion der Wirbelsäule, sonstige	81.59.11↔	Rv d Glrs d unt Extrem, Rv u Wchs e Sprngglnkndprths
78.50.00↔	Inn Knochfix oh Reposition d Fx, oh Ang d Lok, n.n.bez.	81.59.12↔	Rv d Glrs d unt Extrem, Rv u Wchs e Fsswzlnndprths
78.50.11↔	Knochenfixation an der Wirbelsäule	81.59.13↔	Rv d Glrs d unt Extrem, Rv u Wchs e Vrfss Zhndndprt
78.50.30↔	Osteosyntheseverfahren an der Wirbelsäule, n.n.bez.	81.59.99↔	Revision des Gelenkersatzes der unteren Extremitäten, sonstige
78.50.31↔	Osteosynthese durch Schrauben an der Wirbelsäule	81.62.00↔	Spondylodes o Reop e Spondylodes v 23 Wirb, n.n.bez.
78.50.32↔	Osteosynthese durch Drahtcerclage an der Wirbelsäule	81.62.10↔	Spondylodese von 2 Wirbeln, dorsal
78.50.33↔	Osteosynthese durch Klammersystem an der Wirbelsäule	81.62.11↔	Spondylodes v 2 Wirbeln, dors u ventral komb, interkorp
78.50.34↔	Osteosynthese durch Hakenplatten an der Wirbelsäule	81.62.12↔	Spondylodese von 2 Wirbeln, ventral, interkorporell
78.50.35↔	Osteosynthese durch Schrauben-Stabsystem an der Wirbelsäule	81.62.13↔	Spondylodese von 2 Wirbeln, dorsal, dynamisch
78.50.36↔	Osteosyn d ventrales SchraubenPlattensystem an d Ws	81.62.20↔	Spondylodese von 3 Wirbeln, dorsal
78.50.37↔	Osteosyn d dorsales SchraubenPlattensystem an d Ws	81.62.21↔	Spondylodes v 3 Wirbeln, dors u ventral komb, interkorp
78.50.39↔	Osteosyntheseverfahren an der Wirbelsäule, sonstige	81.62.22↔	Spondylodese von 3 Wirbeln, ventral, interkorporell
78.50.99↔	Inn Knochfix oh Reposition d Fx, oh Ang d Lok, sonstige	81.62.23↔	Spondylodese von 3 Wirbeln, dorsal, dynamisch
81.00↔	Spondylodese, n.n.bez.	81.62.99↔	Spondylodes o Reop e Spondylodese von 23 Wirbeln, So
81.01↔	Spondylodese an Atlas-Axis	81.63.00↔	Spondylodes o Reop e Spondylodes v 48 Wirb, n.n.bez.
81.02↔	Sonstige zervikale Spondylodese mit ventralem Zugang	81.63.10↔	Spondylodese von 4 - 6 Wirbeln, dorsal
81.03↔	Sonstige zervikale Spondylodese mit dorsalem Zugang	81.63.11↔	Spondylodes v 4 6 Wirb, dors u vent komb, interkorp
81.04↔	Dorsale und dorsolumbale Spondylodese, ventraler Zugang	81.63.12↔	Spondylodese von 4 - 6 Wirbeln, ventral, interkorporell
81.05↔	Dorsale und dorsolumbale Spondylodese, dorsaler Zugang	81.63.13↔	Spondylodese von 4 - 6 Wirbeln, dorsal, dynamisch
81.06↔	Lumbale und lumbosakrale Spondylodese, ventraler Zugang	81.63.20↔	Spondylodese von 7 - 8 Wirbeln, dorsal
81.07↔	Lumbale und lumbosakrale Spondylodese, intratransversaler Zugang	81.63.21↔	Spondylodes v 7 8 Wirb, dors u vent komb, interkorp
81.08↔	Lumbale und lumbosakrale Spondylodese, dorsaler Zugang	81.63.22↔	Spondylodese von 7 - 8 Wirbeln, ventral, interkorporell
81.11↔	Arthroese am Sprunggelenk	81.63.23↔	Spondylodese von 7 - 8 Wirbeln, dorsal, dynamisch
81.12.00↔	Arthroese Double, n.n.bez.	81.63.99↔	Spondylodese o Reop e Spondylodese von 48 Wirbeln, So
81.12.10↔	Arthrod Double, Arthrod Ob Sg m unterem Sg	81.64.00↔	Spndylids o Reop e Spndylids v 9 o mhr Wrbl, n.n.bz.
81.12.11↔	Arthrd Doubl, Arthrd Ob Sg m untrm Sg u Chprtglnk	81.64.10↔	Spondylodese von 9 oder mehr Wirbeln, dorsal
81.12.12↔	Arthrod Double, Arthrod Unt Sg, 2 Sprunggelenkskammern	81.64.11↔	Spndylids v 9 o mhr Wrbl, drs u vnt kmb, intrkrprl
81.12.13↔	Arthrod Double, Arthrod Unt Sg, 3 Sprunggelenkskammern	81.64.99↔	Spondylodes o Reop e Spondylodes v 9 o mehr Wirbeln, So
81.12.99↔	Arthroese Double, sonstige	81.65.00↔	Vertebroplastik, n.n.bez.
81.22↔	Knie-Arthroese	81.65.10↔	Vertebroplastik, 1 Wirbelkörper
81.30↔	Reoperation einer Spondylodese, n.n.bez.	81.65.11↔	Vertebroplastik, 2 Wirbelkörper
81.31↔	Reoperation einer Spondylodese an Atlas-Axis	81.65.12↔	Vertebroplastik, 3 Wirbelkörper
81.32↔	ReOP einer sonst zerv Spondylodes mit ventr Zugang	81.65.13↔	Vertebroplastik, 4 und mehr Wirbelkörper
81.33↔	ReOP einer sonst zerv Spondylodes mit dors Zugang	81.65.99↔	Vertebroplastik, sonstige
81.34↔	ReOP e dors und dorsolumb Spondylodes, ventr Zug	81.66.00↔	Kyphoplastik, n.n.bez.
81.35↔	ReOP e dors und dorsolumb Spondylodes, dors Zug	81.66.10↔	Kyphoplastik, 1 Wirbelkörper
81.36↔	ReOP e lumb und lumbosakr Spondylodes, ventr Zug	81.66.11↔	Kyphoplastik, 2 Wirbelkörper
81.37↔	ReOP e lumb u lumbosakr Spondylodes, intratransvZug	81.66.12↔	Kyphoplastik, 3 Wirbelkörper
81.38↔	ReOP e lumb und lumbosakr Spondylodes, dors Zug	81.66.13↔	Kyphoplastik, 4 und mehr Wirbelkörper
81.39↔	Reoperation einer Spondylodese, n.a.klass.	81.66.99↔	Kyphoplastik, sonstige
81.51.00↔	Totalendoprothese des Hüftgelenks, n.n.bez.	84.51.00↔	Einsetzen von interkorporellen Implantaten, n.n.bez.
81.51.10↔	Totalendoprothese des Hüftgelenks, Sonderprothese	84.51.10↔	Einsetzen von interkorporellen Cages, 1 Segment
81.51.99↔	Totalendoprothese des Hüftgelenks, sonstige	84.51.11↔	Einsetzen von interkorporellen Cages, 2 Segmente
81.52.00↔	Partielle Hüftarthroplastik, n.n.bez.	84.51.12↔	Einsetzen von interkorporellen Cages, 3 Segmente
81.52.10↔	Partielle Hüftarthpl, Femurkprot und Duokopfproth	84.51.13↔	Einsetzen von interkorporellen Cages, 4 oder mehr Segmente
81.52.11↔	Partielle Hüftarthpl, Gelpfannstüsch und GelschnPfanne	84.51.99↔	Einsetzen von interkorporellen Implantaten, sonstige
81.52.99↔	Partielle Hüftarthroplastik, sonstige	84.59↔	Einsetzen von sonstiger vertebralen Vorrichtung
81.53.00↔	Revision einer Hüftendoprothese, n.n.bez.	86.94.00↔	Enstz/ErstzPlsgnrtNeurstm einz Leit, N spzf ob aufbl, n.n.bz.
81.53.10↔	Revision einer Hüftendoprothese, ohne Wechsel	86.94.10↔	Enstz v Plsgnrt e intrkr Neurstm m einz Leit, N wiedrauff
81.53.11↔	Rv e Hüftndprth, Rv e Obrflrsprt a Hüftgl u Neuimpl e Hüftndprth	86.94.11↔	Enstz v Plsgnrt e epd Neurstm m einz Leit, N wiedrauff
81.53.12↔	Rv e Hüftndprth, Rv e Duokpfprth u Neuimpl e Hüftndprth	86.94.12↔	Enstz v Plsgnrt e prph Neurstm m einz Leit, N wiedrauff
81.53.13↔	Rv e Hüftndprth, Rv e snst Hüftndprth u Neuimpl e Hüftndprth	86.94.20↔	Erstz v Plsgnrt e intrkr Neurstm m einz Leit, N wiedrauff
81.53.99↔	Revision einer Hüftendoprothese, sonstige	86.94.21↔	Erstz v Plsgnrt e epd Neurstm m einz Leit, N wiedrauff
81.54.00↔	Totalendoprothese des Kniegelenks, n.n.bez.	86.94.22↔	Erstz v Plsgnrt e prph Neurstm m einz Leit, N wiedrauff
81.54.10↔	Tep d Kniegel, Unikondyläre Schlittenprothese	86.94.99↔	Enstz/ErstzPlsgnrtNeurstm einz Leit, N spzfirt ob aufbl
81.54.11↔	Totalendoprothese d Kniegel, Bikondyläre Oberflersprot	86.95.00↔	Enstz/ErstzPlsgnrtNeurstm dpp Leit, N spzf ob aufbl, n.n.bz.
81.54.12↔	Totalendoprothese des Kniegelenks, Scharnierendoprothese	86.95.10↔	Enstz v Plsgnrt e intrkr Neurstm, MhrKnl Syst, N wiedrauff
81.54.13↔	Totalendoprothese des Kniegelenks, Patellaersatz	86.95.11↔	Enstz v Plsgnrt e epd Neurstm, MhrKnl Syst, N wiedrauff
81.54.14↔	Totalendoprothese des Kniegelenks, Sonderprothese	86.95.12↔	Enstz v Plsgnrt e prph Neurstm, MhrKnl Syst, N wiedrauff
81.54.99↔	Totalendoprothese des Kniegelenks, sonstige	86.95.20↔	Erstz v Plsgnrt e intrkr Neurstm, MhrKnl Syst, N wiedrauff
81.55.00↔	Revision einer Knieprothese, n.n.bez.	86.95.21↔	Erstz v Plsgnrt e epd Neurstm, MhrKnl Syst, N wiedrauff
81.55.10↔	Revision einer Knieprothese, ohne Wechsel	86.95.22↔	Erstz v Plsgnrt e prph Neurstm, MhrKnl Syst, N wiedrauff
81.55.11↔	Rv e Knieprth, Rv e Knieprth u Wchs e Pllaerstz	86.95.99↔	Enstz o Erstz v Plsgnrt e Neurstm m dpp Leit, N spzf ob aufbl, S
81.55.12↔	Rv e Knieprth, Rv e Knieprth u Neuimpl e Knieendprths	86.96.00↔	Enstz o Erstz v snst Plsgnrt e Neurstm, n.n.bz.
81.55.99↔	Revision einer Knieprothese, sonstige	86.96.10↔	Einsetzen von Pulsgenerator zur Vorderwurzelstimulation

86.96.11↔	Einsetzen von Pulsgenerator zur Vagusnervstimulation	86.98.99↔	Enstz o Erstz v auflb Plsgnrt e Neurstm m dpp Leit, S
86.96.20↔	Ersetzen von Pulsgenerator zur Vorderwurzelstimulation	92.39.00↔	Sonstige stereotaktische Radiochirurgie, n.n.bez.
86.96.21↔	Ersetzen von Pulsgenerator zur Vagusnervstimulation	92.39.01↔	And Hochvstrth, Stereot Bestr, frakt,zerebral, n.n.bez.
86.96.99↔	Einsetz o Erstz von sonst Pulsgenerat e Neurostim, So	92.39.11↔	And Hchvstrth, Streot Bstr, frkt, Extrzr, n.n.bz.
86.97↔	Einsetzen aufladb Neurostim, aufladb, 1L	92.39.20↔	And Hchvstrth, Streot Bstr, frkt: zrb, intmd Rdiosth
86.98.00↔	Enstz o Erstz v auflb Plsgnrt e Neurstm m dpp Leit, n.n.bez.	92.39.21↔	And Hchvstrth, Streot Bstr, frkt: zrb, intmd Bgnbstr (IMAT)
86.98.10↔	Enstz v auflb Plsgnrt e intrkr Neurstm, Mhrksys	92.39.22↔	And Hchvstrth, Streot Bstr, frkt: zrb, bldgst Enst
86.98.11↔	Einsetz v auflb Pulsgenerat e epid Neurostim, Mehrksys	92.39.29↔	And Hochvstrth, Stereot Bestr, frakt, zerebral, So
86.98.12↔	Enstz v auflb Plsgnrt e prph Neurstm, Mhrksys	92.39.30↔	And Hchvstrth, Streot Bstr, frkt: Extrzr, intmd Rdiosth
86.98.20↔	Erstz v auflb Plsgnrt e intrkr Neurstm, Mhrksys	92.39.31↔	And Hchvstrth, Streot Bstr, frkt: Extrzr, intmd Bgnbstr (IMAT)
86.98.21↔	Ersetz v auflb Pulsgenerat e epid Neurostim, Mehrksys	92.39.32↔	And Hchvstrth, Streot Bstr, frkt: Extrzr, bldgst Enst
86.98.22↔	Erstz v auflb Plsgnrt e prph Neurstm, Mhrksys	92.39.39↔	And Hochvstrth, Stereot Bestr, frakt, Extrazer, So

**Prozedur H33-6**

44.99.41↔	So Magop, Transgastrale Drain e Pankrzyst, offen chir	51.39↔	Sonstige Gallenganganastomose
44.99.42↔	So Magop, Transgastrale Drain e Pankrzyst, laparask	52.3↔	Marsupialisation einer Pankreaszyste
46.99.41↔	So Op a Darm, Transduod Drain e Pankrzyst, offen chir	52.4↔	Interne Drainage einer Pankreaszyste
46.99.42↔	So Op a Darm, Transduod Drain e Pankrzyst, laparask	52.51.00↔	Proximale Pankreatektomie, n.n.bez.
50.0↔	Hepatotomie	52.51.10↔	Proximale Pankreatektomie, pyloruserhaltend
50.21↔	Marsupialisation einer Leberläsion	52.51.20↔	Proximale Pankreatektomie, duodenumhaltend
50.22.00↔	Partielle Hepatektomie, n.n.bez.	52.51.99↔	Proximale Pankreatektomie, sonstige
50.22.10↔	Prt Hptkt, Prkt Prt Hptkt (Lk Exz, Endzystnrsktion, Keilrs)	52.52↔	Kaudale Pankreatektomie
50.22.20↔	Partielle Hepatektomie, Endozystenresektion, offen chirurgisch	52.53↔	Radikale subtotale Pankreatektomie
50.22.21↔	Partielle Hepatektomie, Endozystenresektion, laparoskopisch	52.59↔	Sonstige partielle Pankreatektomie
50.22.30↔	Partielle Hepatektomie, Keilresektion, offen chirurgisch	52.6x.00↔	Totale Pankreatektomie, n.n.bez.
50.22.31↔	Partielle Hepatektomie, Keilresektion, laparoskopisch	52.6x.99↔	Totale Pankreatektomie, sonstige
50.22.40↔	Partielle Hepatektomie, Resektion eines Lebersegments	52.7↔	Radikale Pankreatikoduodenektomie
50.22.41↔	Part Hepatekt, Res mehr Ni zusammenhängender Leberseg	52.92↔	Sondierung des Ductus pancreaticus
50.22.42↔	Part Hepatekt, Part Hepatekt zur Transplantation	52.95.00↔	Sonstige Operation am Pankreas, n.n.bez.
50.22.99↔	Partielle Hepatektomie, sonstige	52.95.10↔	S Op a Pnkr, Extrkt v Stein(n) aus d Dct pncr, offn chr
50.23↔	Offene Exzision von Läsion oder Gewebe an der Leber	52.95.11↔	S Op a Pnkr, Extrkt v Stein(n) aus d Dct pncr, lprsk
50.3x.00↔	Lobektomie der Leber, n.n.bez.	52.95.20↔	Sonstige Op a Pankreas, Dilat d Duct pancr, laparask
50.3x.01↔	Lobekt/Hemihepa/Res mehr Lebersegm auss TrPI	52.95.30↔	So Op a Pankr, Einl e Drain i D Pankrgang, offen chir
50.3x.08↔	Lebersegmentresekt, sonstige oder nnbez, auss TrPI	52.95.31↔	So Op a Pankr, Einl e Drain i D Pankrgang, laparask
50.3x.11↔	Lobekt/Hemihepa/Res me Lebersegm z LebSpend	52.95.40↔	S Op a Pnkr,Enl o Wchs N slbpx Stnt(Prth)i Pnkrngg,offn chr
50.3x.18↔	So oder nnbez anatomische Leberresektion, z TrPI	52.95.41↔	S Op a Pnkr, Enl o Wchs e N slbpx Stnt (Prth) i D Pnkrngg, lprsk
50.4x.00↔	Totale Hepatektomie, n.n.bez.	52.95.50↔	S Op a Pnkr,Enl o Wchs slbpx Stnt(Prth): D Pnkrngg,offn chr
50.4x.99↔	Totale Hepatektomie, sonstige	52.95.51↔	S Op a Pnkr, Enl o Wchs e slbpx Stnt (Prth) i D Pnkrngg, lprsk
50.61.00↔	Verschluss einer Leberverletzung, n.n.bez.	52.95.60↔	Sonstige Op a Pankr, Plast Reko d Duct pancr, laparask
50.61.10↔	Verschluss einer Leberverletzung, durch Naht	52.95.70↔	Sonstige Op a Pankr, Plastische Rekonstruktion d Pankr
50.61.11↔	Verschluss einer Leberverletzung, durch Tamponade	52.95.90↔	Sonstige Op a Pankreas, Sonstige endosk Op a Pankreas
50.61.12↔	Verschluss einer Leberverletzung, durch Omentumplastik	52.95.99↔	Sonstige Operation am Pankreas, sonstige
50.61.99↔	Verschluss einer Leberverletzung, sonstige	52.96↔	Anastomose des Pankreas
51.32↔	Anastomose zwischen Gallenblase und Darm	52.99.00↔	Sonstige offene Operation am Pankreas, n.n.bez.
51.33↔	Anastomose zwischen Gallenblase und Pankreas	52.99.10↔	Sonstige off Op a Pankreas, Dilat d Duct pancreaticus
51.34↔	Anastomose zwischen Gallenblase und Magen	52.99.20↔	Sonstige off Op a Pankr, Plast Reko d Duct pancr
51.35↔	Sonstige Anastomose der Gallenblase	52.99.99↔	Sonstige offene Operation am Pankreas, sonstige
51.36↔	Choledochenterostomie		
51.37↔	Anastomose zwischen Ductus hepaticus und Gastrointestinaltrakt		

**ADRG H40****Endoskopische Eingriffe bei Ösophagusvarizenblutung**

Hauptdiagnose in Tabelle H40-1 und Prozedur in Tabelle H40-3 und Nebendiagnose in Tabelle H40-2

**DRG H40Z****Endoskopische Eingriffe bei Ösophagusvarizenblutung****Hauptdiagnose H40-1**

K70.0	Alkoholische Fettleber	K71.1	Toxische LeberKH m Lebernekrose
K70.1	Alkoholische Hepatitis	K71.2	Toxische LeberKH m akuter Hepatitis
K70.2	Alkoholische Fibrose u Sklerose Leber	K71.3	Tox LeberKH m chron-persistierender Hepatitis
K70.3	Alkoholische Leberzirrhose	K71.4	Toxische LeberKH m chron lobulärer Hepatitis
K70.4	Alkoholisches Leberversagen	K71.5	Toxische LeberKH m chron-aktiver Hepatitis
K70.9	Alkoholische LeberKH, nnbez	K71.6	Toxische LeberKH m Hepatitis, aonkl
K71.0	Toxische LeberKH m Cholestase	K71.7	Toxische LeberKH m Fibrose u Zirrhose Leber

K71.8	Toxische LeberKH m sonst Affektionen Leber	K75.1	Phlebitis Pfortader
K71.9	Toxische LeberKH, nnbez	K75.2	Unspezifische reaktive Hepatitis
K72.1	Chronisches Leberversagen	K75.3	Granulomatöse Hepatitis, aonkl
K72.9	Leberversagen, nnbez	K75.4	Autoimmune Hepatitis
K73.0	Chronische persistierende Hepatitis, aonkl	K75.8	Sonstige nbez entzündliche Leber-KH
K73.1	Chronische lobuläre Hepatitis, aonkl	K75.9	Entzündliche Leber-KH, nnbez
K73.2	Chronische aktive Hepatitis, aonkl	K76.0	Fettleber [fettige Degeneration], aonkl
K73.8	Sonstige chronische Hepatitis, aonkl	K76.1	Chronische Stauungsleber
K73.9	Chronische Hepatitis, nnbez	K76.3	Leberinfarkt
K74.0	Leberfibrose	K76.4	Peliosis hepatis
K74.1	Lebersklerose	K76.5	Venöse okklusive Leber-KH [Stuart-Bras-Synd]
K74.2	Leberfibrose m Lebersklerose	K76.6	Portale Hypertonie
K74.3	Primäre biliäre Zirrhose	K76.7	Hepatorenales Syndrom
K74.4	Sekundäre biliäre Zirrhose	K76.8	Sonstige nbez Leber-KH
K74.5	Biliäre Zirrhose, nnbez	K76.9	LeberKH, nnbez
K74.6	Sonst u nnbez Zirrhose Leber	R16.2	Hepatomegalie verbunden m Splenomegalie, aonkl
K75.0	Leberabszß		

**Nebendiagnose H40-2**

I85.0	Ösophagusvarizen m Blutung	I98.3	Ösophagus- u Magenvarizen bei aokl KH: Mit Angabe Blutung
-------	----------------------------	-------	---

**Prozedur H40-3**

42.09.10†↔	Andere Inzision am Ösophagus, endoskopisch	42.81.00†↔	Einsetzen eines permanenten Tubus in den Ösophagus, n.n.bez.
42.33.00†↔	Endsk Exz o Dstr v Läs o Gw aus d Ösphgs, n.n.bz.	42.81.10†↔	Enstz u Wchs e N slbpx Prth (prm Tb) i D Ösphgs, endsk
42.33.10†↔	Endoskopische Mukosaresektion Ösophagus	42.81.11†↔	Enstz u Wchs v 2 N slbpx Prth (prm Tb) i D Ösphgs, endsk
42.33.20†↔	Endsk Exz o Dstr v Läs o Gw a Osph, El, Thrm u Kryoaobl	42.81.12†↔	Enstz u Wchs v mhr als 2 N slbpx Prth (prm Tb) i D Ösphgs, endsk
42.33.21†↔	Endosk Exz o Destr v Läs o Gew a Oesoph, Photodyn Ther	42.81.40†↔	Enstz u Wchs e slbpx Prth (prm Tb) i D Ösphgs, endsk
42.33.22†↔	Endosk Exz o Destr von Läs o Gew a Oesophagus, Laser	42.81.41†↔	Enstz u Wchs v 2 slbpx Prth (prm Tb) i D Ösphgs, endsk
42.33.29†↔	Endosk Exz o Destr von Läs o Gew a Oesoph, So Verfahren	42.81.99†↔	Einsetzen eines permanenten Tubus in den Ösophagus, sonstige
42.33.30†↔	Endoskopisches Einbr e strahlenden Appl a Ösophagus	42.88.10†↔	Entfernung von Prothesen aus dem Ösophagus, endoskopisch
42.33.99†↔	Endosk Exz o Destr von Läs o Gew aus d Ösophagus, So	42.99.20†↔	S Op a Ösphgs, Antrfixvrfrhnn a Ösphgs, endsk
42.7x.10†↔	Ösophagomyotomie, endoskopisch		
42.7x.20†↔	Ösophagomyotomie, pharyngozerikal, endoskopisch		
42.7x.30†↔	Ösophago-Gastroomyotomie, endoskopisch		

**ADRG H41****ERCP**

Mindestens eine Prozedur in Tabelle H41-1

**DRG H41A****Komplexe therapeutische ERCP mit äußerst schweren CC und photodynamische Therapie**

Mindestens eine Prozedur in Tabelle H41-2 und PCCL &gt; 3 oder Prozedur in Tabelle H41-3

**DRG H41B****Komplexe therapeutische ERCP mit schweren CC, ohne photodynamische Therapie, Alter < 3 Jahre**

Mindestens eine Prozedur in Tabelle H41-2 und PCCL &gt; 2 oder Alter &lt; 3 Jahre

**DRG H41C****Komplexe therapeutische ERCP ohne äußerst schwere oder schwere CC, ohne photodynamische Therapie, Alter > 2 Jahre, oder andere ERCP****Prozedur H41-1**

44.99.40†↔	Sonstige Magop, Transgastrale Drain e Pankrzyst, endosk	51.64.19†↔	Endsk Exz o Dstr e Läs o Gw aus Gllwg o Sphnkr Oddii, S Vrf
46.99.40†↔	So Op a Darm, Transduodenale Drain e Pankrzyst, endosk	51.64.99†↔	Endsk Exz o Dstr e Läs o Gw aus Gllwg o Sphnkr Oddii, S
50.24†↔	Perkutane Exzision von Läsion oder Gewebe an der Leber	51.82†↔	Pankreatische Sphinkterotomie
51.10†↔	Endoskopische retrograde Cholangiopankreatographie [ERCP]	51.84†↔	Endoskopische Dilatation von Gallengang und Ampulla Vateri
51.11†↔	Endoskopische retrograde Cholangiographie [ERC]	51.85†↔	Endoskopische Sphinkterotomie und Papillotomie
51.14†↔	So geschl [endosk] Biops an GallGang o SphinctOddii	51.86†↔	Endoskopisches Einsetzen eines nasobiliären Drainage-Katheters
51.64.00†↔	Endsk Exz o Dstr e Läs o Gw aus Gllwg o Sphnkr Oddii, n.n.bz.	51.87.00†↔	End Einsetz e Stents in D Gallengang, n.n.bez.
51.64.10†↔	Endsk Exz/DstrLäs/Gw aus Gllwg/Sphnkr Oddii/El/Thrm/Kryoaobl	51.87.10†↔	Endsk Enl o Wchs e N slbpx Stnt (Prth) i D Gllgng
51.64.11†↔	Endsk Exz/Dstr Läs/Gw aus Gllwg/Sphnkr Oddii, Phtdynmsch Thr	51.87.11†↔	Endsk Enl o Wchs v 2 n slbpx Stnt (Prth) i d Gllgng
51.64.12†↔	Endsk Exz o Dstr e Läs o Gw aus Gllwg o Sphnkr Oddii, Lsr	51.87.12†↔	Endsk Enl o Wchs 3 o mhr N slbpx Stnt (Prth) i D Gllgng
		51.87.20†↔	Endsk Enl o Wchs e slbpx Stnt (Prth) i D Gllgng

51.87.21†↔	Endsk Enl o Wchs v 2 slbpx Stnt (Prth) i D Gllgng	51.98.34†↔	S Prkt Mssnhm an D Gllwg,Prktrnsh Enl o Wchs v5slbpx Stnt (Prth)
51.87.22†↔	Endsk Enl o Wchs v 3 o mhr slbpx Stnt (Prth) i D Gllgng	51.98.35†↔	Prkt Mssnhm anGllwg, Prktrnsh Enl/Wchs6/mhr slbpx Stnt (Prth)
51.87.99†↔	End Einsetz e Stents in D Gallengang, sonstige	51.98.99†↔	Sonstige perkutane Massnahmen an den Gallenwegen, sonstige
51.88†↔	Endoskopische Extraktion von Stein(en) aus den Gallenwegen	51.99.60†↔	Perkutane transhepatische Gallenwegsdrainage
51.95.00†↔	Entfernen einer Endoprothese aus dem Gallengang, n.n.bez.	51.99.90†↔	So Op an D Gallwegen, So endosk Op an D Gallwegen
51.95.10†↔	Entfernen einer Endoprothese aus dem Gallengang, endoskopisch	52.01†↔	Drainage einer Pankreaszyste durch Katheter
51.95.11†↔	Entf e Endoproth aus d Gallgang, Perktranshepatisch	52.13†↔	Endoskopische retrograde Pankreatographie [ERP]
51.95.99†↔	Entfernen einer Endoprothese aus dem Gallengang, sonstige	52.14†↔	Geschlossene [endoskopische] Biopsie am Ductus pancreaticus
51.96†↔	Perkutane Extraktion von Steinen aus dem Ductus choledochus	52.21†↔	Endosk Exz o Destr von Läs o Gew am Duct pancr
51.98.00†↔	Sonstige perkutane Massnahmen an den Gallenwegen, n.n.bez.	52.93.00†↔	End Enstz u Wchs e Stnt (Prth) i D Dct pncr, n.n.bz.
51.98.10†↔	S Prkt Mssnhm an D Gllwg, Prkt Inzs an D Gllwg	52.93.10†↔	End Enstz u Wchs e N slbpx Stnt (Prth) i D Dct pncr
51.98.11†↔	S Prkt Mssnhm an D Gllwg, Prkt Extrkt v Stein aus and Gllgängen	52.93.20†↔	End Enstz u Wchs e slbpx Stnt (Prth) i D Dct pncr
51.98.12†↔	S Prkt Mssnhm an D Gllwg, Prktrnsh Enl e Drain i D Gllgng	52.93.99†↔	End Einsetz u Wechs e Stent (Proth) i D Duct pancr, So
51.98.20†↔	S Prkt Mssnhm an D Gllwg,Prktrnsh Enl o Wchs N slbpx Stnt (Prth)	52.94†↔	Endosk Extrakt von Stein(en) aus dem Ductus pancr
51.98.21†↔	Prkt Mssnhm anGllwg, Prktrnsh Enl/Wchsmhr N slbpx Stnt (Prth)	52.97†↔	End Einsetzen eines nasopankreat DrainKath
51.98.30†↔	S Prkt Mssnhm an D Gllwg,Prktrnsh Enl o Wchs e slbpx Stnt (Prth)	52.98†↔	Endoskopische Dilatation des Ductus pancreaticus
51.98.31†↔	S Prkt Mssnhm an D Gllwg,Prktrnsh Enl o Wchs v2slbpx Stnt (Prth)	97.05†↔	Ersetzen eines Stents (Tubus) im Gallen- oder Pankreasgang
51.98.32†↔	S Prkt Mssnhm an D Gllwg,Prktrnsh Enl o Wchs v3slbpx Stnt (Prth)	97.55†↔	Entf e T-Drain, e and GallGangtub oder e LebDrain
51.98.33†↔	S Prkt Mssnhm an D Gllwg,Prktrnsh Enl o Wchs v4slbpx Stnt (Prth)	97.56†↔	Entfernen eines Pankreastubus oder Drains
		98.52†↔	Extrakorp StosswLithotr [ESWL] vGallBI u/oGallGang
		98.53†↔	Extrakorporelle Stosswellen-Lithotripsie [ESWL] von Pankreas
		98.59†↔	Extrakorp StosswLithotr [ESWL] anderer Lok

## Prozedur H41-2

44.99.40†↔	Sonstige Magop, Transgastrale Drain e Pankrzyst, endosk	51.98.31†↔	S Prkt Mssnhm an D Gllwg,Prktrnsh Enl o Wchs v2slbpx Stnt (Prth)
46.99.40†↔	So Op a Darm, Transduodenale Drain e Pankrzyst, endosk	51.98.32†↔	S Prkt Mssnhm an D Gllwg,Prktrnsh Enl o Wchs v3slbpx Stnt (Prth)
50.24†↔	Perkutane Exzision von Läsion oder Gewebe an der Leber	51.98.33†↔	S Prkt Mssnhm an D Gllwg,Prktrnsh Enl o Wchs v4slbpx Stnt (Prth)
51.10†↔	Endoskopische retrograde Cholangiopankreatographie [ERCP]	51.98.34†↔	S Prkt Mssnhm an D Gllwg,Prktrnsh Enl o Wchs v5slbpx Stnt (Prth)
51.82†↔	Pankreatische Sphinkterotomie	51.98.35†↔	Prkt Mssnhm anGllwg, Prktrnsh Enl/Wchs6/mhr slbpx Stnt (Prth)
51.86†↔	Endoskopisches Einsetzen eines nasobiliären Drainage-Katheters	51.98.99†↔	Sonstige perkutane Massnahmen an den Gallenwegen, sonstige
51.87.00†↔	End Einsetz e Stents in D Gallengang, n.n.bez.	51.99.60†↔	Perkutane transhepatische Gallenwegsdrainage
51.87.10†↔	Endsk Enl o Wchs e N slbpx Stnt (Prth) i D Gllgng	51.99.90†↔	So Op an D Gallwegen, So endosk Op an D Gallwegen
51.87.11†↔	Endsk Enl o Wchs v 2 n slbpx Stnt (Prth) i d Gllgng	52.01†↔	Drainage einer Pankreaszyste durch Katheter
51.87.12†↔	Endsk Enl o Wchs 3 o mhr N slbpx Stnt (Prth) i D Gllgng	52.13†↔	Endoskopische retrograde Pankreatographie [ERP]
51.87.20†↔	Endsk Enl o Wchs e slbpx Stnt (Prth) i D Gllgng	52.21†↔	Endosk Exz o Destr von Läs o Gew am Duct pancr
51.87.21†↔	Endsk Enl o Wchs v 2 slbpx Stnt (Prth) i D Gllgng	52.93.00†↔	End Enstz u Wchs e Stnt (Prth) i D Dct pncr, n.n.bz.
51.87.22†↔	Endsk Enl o Wchs v 3 o mhr slbpx Stnt (Prth) i D Gllgng	52.93.10†↔	End Enstz u Wchs e N slbpx Stnt (Prth) i D Dct pncr
51.87.99†↔	End Einsetz e Stents in D Gallengang, sonstige	52.93.20†↔	End Enstz u Wchs e slbpx Stnt (Prth) i D Dct pncr
51.95.00†↔	Entfernen einer Endoprothese aus dem Gallengang, n.n.bez.	52.93.99†↔	End Einsetz u Wechs e Stent (Proth) i D Duct pancr, So
51.95.10†↔	Entfernen einer Endoprothese aus dem Gallengang, endoskopisch	52.94†↔	Endosk Extrakt von Stein(en) aus dem Ductus pancr
51.95.11†↔	Entf e Endoproth aus d Gallgang, Perktranshepatisch	52.97†↔	End Einsetzen eines nasopankreat DrainKath
51.95.99†↔	Entfernen einer Endoprothese aus dem Gallengang, sonstige	52.98†↔	Endoskopische Dilatation des Ductus pancreaticus
51.98.00†↔	Sonstige perkutane Massnahmen an den Gallenwegen, n.n.bez.	97.05†↔	Ersetzen eines Stents (Tubus) im Gallen- oder Pankreasgang
51.98.10†↔	S Prkt Mssnhm an D Gllwg, Prkt Inzs an D Gllwg	97.56†↔	Entfernen eines Pankreastubus oder Drains
51.98.11†↔	S Prkt Mssnhm an D Gllwg, Prkt Extrkt v Stein aus and Gllgängen	98.52†↔	Extrakorp StosswLithotr [ESWL] vGallBI u/oGallGang
51.98.12†↔	S Prkt Mssnhm an D Gllwg, Prktrnsh Enl e Drain i D Gllgng	98.53†↔	Extrakorporelle Stosswellen-Lithotripsie [ESWL] von Pankreas
51.98.20†↔	S Prkt Mssnhm an D Gllwg,Prktrnsh Enl o Wchs N slbpx Stnt (Prth)	98.59†↔	Extrakorp StosswLithotr [ESWL] anderer Lok
51.98.21†↔	Prkt Mssnhm anGllwg, Prktrnsh Enl/Wchsmhr N slbpx Stnt (Prth)		
51.98.30†↔	S Prkt Mssnhm an D Gllwg,Prktrnsh Enl o Wchs e slbpx Stnt (Prth)		

## Prozedur H41-3

51.64.11†↔	Endsk Exz/Dstr Läs/Gw aus Gllwg/Sphnktr Oddii, Phtdynmsk Thr
------------	--

**ADRG H60 Leberzirrhose und bestimmte nichtinfektiöse Hepatitiden mit äußerst schweren CC**

Hauptdiagnose in Tabelle H60-1 und PCCL &gt; 3

**DRG H60Z Leberzirrhose und bestimmte nichtinfektiöse Hepatitiden mit äußerst schweren CC****Hauptdiagnose H60-1**

K70.1	Alkoholische Hepatitis	K74.0	Leberfibrose
K70.2	Alkoholische Fibrose u Sklerose Leber	K74.2	Leberfibrose m Lebersklerose
K70.3	Alkoholische Leberzirrhose	K74.3	Primäre biliäre Zirrhose
K70.4	Alkoholisches Leberversagen	K74.4	Sekundäre biliäre Zirrhose
K70.9	Alkoholische LeberKH, nnbez	K74.5	Biliäre Zirrhose, nnbez
K71.7	Toxische LeberKH m Fibrose u Zirrhose Leber	K74.6	Sonst u nnbez Zirrhose Leber

**ADRG H61 Bösartige Neubildung an hepatobiliärem System und Pankreas**

Hauptdiagnose in Tabelle H61-1 oder Hauptdiagnose in Tabelle H61-2 und Verweildauer &gt; 1 Tag und PCCL &gt; 3

**DRG H61A Bösartige Neubildung an hepatobiliärem System und Pankreas, mehr als ein Belegungstag, mit komplexer Diagnose, mit äußerst schweren CC**

Hauptdiagnose in Tabelle H61-2 und Verweildauer &gt; 1 Tag und PCCL &gt; 3

**DRG H61B Bösartige Neubildung an hepatobiliärem System und Pankreas, ein Belegungstag oder ohne komplexe Diagnose oder ohne äußerst schwere CC****Hauptdiagnose H61-1**

C22.0	Leberzellkarzinom	C25.0	Bösartige Neubildung: Pankreaskopf
C22.1	Intrahepatisches Gallengangskarzinom	C25.1	Bösartige Neubildung: Pankreaskörper
C22.2	Hepatoblastom	C25.2	Bösartige Neubildung: Pankreasschwanz
C22.3	Angiosarkom der Leber	C25.3	Bösartige Neubildung: Ductus pancreaticus
C22.4	Sonstige Sarkome der Leber	C25.4	BNB: Endokriner Drüsenanteil des Pankreas
C22.7	Sonstige näher bezeichnete Karzinome der Leber	C25.7	Bösartige Neubildung: Sonstige Teile des Pankreas
C22.9	Bösartige Neubildung: Leber, nicht näher bezeichnet	C25.8	BNB: Pankreas, mehrere Teilbereiche überlappend
C23	Bösartige Neubildung der Gallenblase	C25.9	Bösartige Neubildung: Pankreas, nicht näher bezeichnet
C24.0	Bösartige Neubildung: Extrahepatischer Gallengang	C78.7	Sekundäre BNB Leber u intrahepatische Gallengänge
C24.1	BNB: Ampulla hepatopancreatica [Ampulla Vateri]	D01.5	Carcinoma in situ Leber/Gallenblase/Gallengänge
C24.8	BNB: Gallenwege, mehrere Teilbereiche überlappend	D37.6	NB unsich/unbek Verhalt Leber Gallenbl Gallengänge
C24.9	Bösartige Neubildung: Gallenwege, nicht näher bezeichnet		

**Diagnose H61-2**

C22.0	Leberzellkarzinom	C24.9	Bösartige Neubildung: Gallenwege, nicht näher bezeichnet
C22.1	Intrahepatisches Gallengangskarzinom	C25.0	Bösartige Neubildung: Pankreaskopf
C22.2	Hepatoblastom	C25.1	Bösartige Neubildung: Pankreaskörper
C22.3	Angiosarkom der Leber	C25.2	Bösartige Neubildung: Pankreasschwanz
C22.4	Sonstige Sarkome der Leber	C25.3	Bösartige Neubildung: Ductus pancreaticus
C22.7	Sonstige näher bezeichnete Karzinome der Leber	C25.4	BNB: Endokriner Drüsenanteil des Pankreas
C22.9	Bösartige Neubildung: Leber, nicht näher bezeichnet	C25.7	Bösartige Neubildung: Sonstige Teile des Pankreas
C23	Bösartige Neubildung der Gallenblase	C25.8	BNB: Pankreas, mehrere Teilbereiche überlappend
C24.0	Bösartige Neubildung: Extrahepatischer Gallengang	C25.9	Bösartige Neubildung: Pankreas, nicht näher bezeichnet
C24.1	BNB: Ampulla hepatopancreatica [Ampulla Vateri]	D01.5	Carcinoma in situ Leber/Gallenblase/Gallengänge
C24.8	BNB: Gallenwege, mehrere Teilbereiche überlappend	D37.6	NB unsich/unbek Verhalt Leber Gallenbl Gallengänge

**ADRG H62****Erkrankungen des Pankreas außer bösartige Neubildung oder Leberzirrhose und bestimmte nichtinfektiöse Hepatitiden ohne äußerst schwere CC**

Hauptdiagnose in Tabelle H62-1

**DRG H62A****Erkrankungen des Pankreas außer bösartige Neubildung mit akuter Pankreatitis oder Leberzirrhose und bestimmte nichtinfektiöse Hepatitiden ohne äußerst schwere CC oder Alter < 16 Jahre**

Hauptdiagnose in Tabelle H62-2 oder Hauptdiagnose in Tabelle H62-3 oder Alter &lt; 16 Jahre

**DRG H62B****Erkrankungen des Pankreas außer bösartige Neubildung, ohne akute Pankreatitis oder Leberzirrhose mit bestimmten nichtinfektiösen Hepatitiden ohne äußerst schwere CC, Alter > 15 Jahre****Diagnose H62-1**

B26.3	Mumps-Pankreatitis	K85.31	Medikamenten-induzierte akute Pankreatitis: M Organkompl
D13.6	Gutartige Neubildung Pankreas	K85.80	Sonstige akute Pankreatitis: Ohne Angabe Organkompl
K70.1	Alkoholische Hepatitis	K85.81	Sonst akute Pankreatitis: M Organkompl
K70.2	Alkoholische Fibrose u Sklerose Leber	K85.90	Akute Pankreatitis, nnbez: Ohne Angabe Organkompl
K70.3	Alkoholische Leberzirrhose	K85.91	Akute Pankreatitis, nnbez: M Organkompl
K70.4	Alkoholisches Leberversagen	K86.0	Alkoholinduzierte chronische Pankreatitis
K70.9	Alkoholische LeberKH, nnbez	K86.1	Sonstige chronische Pankreatitis
K71.7	Toxische LeberKH m Fibrose u Zirrhose Leber	K86.2	Pankreaszyste
K74.0	Leberfibrose	K86.3	Pseudozyste Pankreas
K74.2	Leberfibrose m Lebersklerose	K86.8	Sonstige nbez KH Pankreas
K74.3	Primäre biliäre Zirrhose	K86.9	KH Pankreas, nnbez
K74.4	Sekundäre biliäre Zirrhose	Q45.0	Agenesie, Aplasie u Hypoplasie Pankreas
K74.5	Biliäre Zirrhose, nnbez	Q45.1	Pancreas anulare
K74.6	Sonst u nnbez Zirrhose Leber	Q45.2	Angeborene Pankreaszyste
K85.00	Idiopathische akute Pankreatitis: Oh Angabe Organkompl	Q45.3	Sonst angeb Fehlbild Pankreas u Ductus pancreaticus
K85.01	Idiopathische akute Pankreatitis: M Organkompl	S36.20	Verletzung Pankreas, Teil nnbez
K85.10	Biliäre akute Pankreatitis: Oh Angabe Organkompl	S36.21	Verletzung Pankreas, Kopf
K85.11	Biliäre akute Pankreatitis: M Organkompl	S36.22	Verletzung Pankreas, Körper
K85.20	Alkoholinduzierte akute Pankreatitis: Oh Ang Organkompl	S36.23	Verletzung Pankreas, Schwanz
K85.21	Alkoholinduzierte akute Pankreatitis: M Organkompl	S36.29	Verletzung Pankreas, sonst u mehrere Teile
K85.30	Medikamenten-induzierte akute Pankreatitis: OA OrgKompl	T86.82	Versagen u Abstoßung Pankreastransplantat

**Hauptdiagnose H62-2**

K85.00	Idiopathische akute Pankreatitis: Oh Angabe Organkompl	K85.30	Medikamenten-induzierte akute Pankreatitis: OA OrgKompl
K85.01	Idiopathische akute Pankreatitis: M Organkompl	K85.31	Medikamenten-induzierte akute Pankreatitis: M Organkompl
K85.10	Biliäre akute Pankreatitis: Oh Angabe Organkompl	K85.80	Sonstige akute Pankreatitis: Ohne Angabe Organkompl
K85.11	Biliäre akute Pankreatitis: M Organkompl	K85.81	Sonst akute Pankreatitis: M Organkompl
K85.20	Alkoholinduzierte akute Pankreatitis: Oh Ang Organkompl	K85.90	Akute Pankreatitis, nnbez: Ohne Angabe Organkompl
K85.21	Alkoholinduzierte akute Pankreatitis: M Organkompl	K85.91	Akute Pankreatitis, nnbez: M Organkompl

**Hauptdiagnose H62-3**

K70.1	Alkoholische Hepatitis	K74.0	Leberfibrose
K70.2	Alkoholische Fibrose u Sklerose Leber	K74.2	Leberfibrose m Lebersklerose
K70.3	Alkoholische Leberzirrhose	K74.3	Primäre biliäre Zirrhose
K70.4	Alkoholisches Leberversagen	K74.4	Sekundäre biliäre Zirrhose
K70.9	Alkoholische LeberKH, nnbez	K74.5	Biliäre Zirrhose, nnbez
K71.7	Toxische LeberKH m Fibrose u Zirrhose Leber	K74.6	Sonst u nnbez Zirrhose Leber

**ADRG H63****Erkrankungen der Leber außer bösartige Neubildung, Leberzirrhose und bestimmte nichtinfektiöse Hepatitiden**

Hauptdiagnose in Tabelle H63-1

**DRG H63A****Erkrankungen der Leber außer bösartige Neubildung, Leberzirrhose und best. nichtinfekt. Hepatitiden, mehr als ein Belegungstag, mit komplexer Diagnose und äußerst schw. oder schw. CC oder mit kompl. Diagnose oder äußerst schw. oder schw. CC, Alter < 1 J.**

Hauptdiagnose in Tabelle H63-2 und Verweildauer &gt; 1 Tag und PCCL &gt; 2 oder (Hauptdiagnose in Tabelle H63-2 oder PCCL &gt; 2) und Verweildauer &gt; 1 Tag und Alter &lt; 1 Jahr

**DRG H63B****Erkrankungen der Leber außer bösartige Neubildung, Leberzirrhose und bestimmte nichtinfektiöse Hepatitiden, mehr als ein Belegungstag, mit komplexer Diagnose oder äußerst schweren oder schweren CC, Alter > 0 Jahre**

(Hauptdiagnose in Tabelle H63-2 oder PCCL &gt; 2) und Verweildauer &gt; 1 Tag

**DRG H63C****Erkrankungen der Leber außer bösartige Neubildung, Leberzirrhose und bestimmte nichtinfektiöse Hepatitiden, ein Belegungstag oder ohne komplexe Diagnose und ohne äußerst schwere oder schwere CC****Hauptdiagnose H63-1**

A06.4	Leberabszess durch Amöben	K71.6	Toxische LeberKH m Hepatitis, aonkl
B15.0	Virushepatitis A mit Coma hepaticum	K71.8	Toxische LeberKH m sonst Affektionen Leber
B15.9	Virushepatitis A ohne Coma hepaticum	K71.9	Toxische LeberKH, nnbez
B16.0	Akut VirHep B m DeltaVir (Begleitinfekt) u mit Coma hep	K72.0	Akutes u subakutes Leberversagen
B16.1	Akut VirHep B m DeltaVir (Begleitinfekt) u oh Coma hep	K72.1	Chronisches Leberversagen
B16.2	Akute Vir-Hep B oh Delta-Virus m Coma hep	K72.9	Leberversagen, nnbez
B16.9	Akut Vir-Hep B oh Delta-Virus u oh Coma hep	K73.0	Chronische persistierende Hepatitis, aonkl
B17.0	Akut Delta-Virus-(Super-)Inf, Hep-B-(Virus-)Träger	K73.1	Chronische lobuläre Hepatitis, aonkl
B17.1	Akute Virushepatitis C	K73.2	Chronische aktive Hepatitis, aonkl
B17.2	Akute Virushepatitis E	K73.8	Sonstige chronische Hepatitis, aonkl
B17.8	Sonstige nbez akute Virushepatitis	K73.9	Chronische Hepatitis, nnbez
B17.9	Akute Virushepatitis, nnbez	K74.1	Lebersklerose
B18.0	Chronische Virushepatitis B m Delta-Virus	K75.0	Leberabszeß
B18.1	Chronische Virushepatitis B oh Delta-Virus	K75.1	Phlebitis Pfortader
B18.2	Chronische Virushepatitis C	K75.2	Unspezifische reaktive Hepatitis
B18.8	Sonstige chronische Virushepatitis	K75.3	Granulomatöse Hepatitis, aonkl
B18.9	Chronische Virushepatitis, nnbez	K75.4	Autoimmune Hepatitis
B19.0	Nnbez Virushepatitis m hepatischem Koma	K75.8	Sonstige nbez entzündliche Leber-KH
B19.9	Nnbez Virushepatitis oh hepatisches Koma	K75.9	Entzündliche Leber-KH, nnbez
B58.1	Hepatitis durch Toxoplasma	K76.0	Fettleber [fettige Degeneration], aonkl
B65.1	Schistosom durch Schistosoma mansoni [Darmbilharz]	K76.1	Chronische Stauungsleber
B66.0	Opisthorchiasis	K76.2	Zentrale hämorrhagische Lebernekrose
B66.1	Clonorchiasis	K76.3	Leberinfarkt
B66.3	Fascioliasis	K76.4	Peliosis hepatis
B66.5	Fasciolopsiasis	K76.5	Venöse okklusive Leber-KH [Stuart-Bras-Synd]
B67.0	Echinococc-granulos-Inf [zyst Echinokok] Leber	K76.6	Portale Hypertonie
B67.5	Echinococc-multilocular-Inf [alveol Echinokok] Leber	K76.7	Hepatorenales Syndrom
B67.8	Nicht näher bezeichnete Echinokokkose der Leber	K76.8	Sonstige nbez Leber-KH
D13.4	Gutartige Neubildung Leber	K76.9	LeberKH, nnbez
D13.5	Gutartige Neubildung extrahepat Gallengänge u Gallenblase	P35.3	Angeborene Virushepatitis
D18.03	Hämangiom hepatobiliäres System u Pankreas	P59.1	Gallepfropf-Syndrom
E80.4	Gilbert-Meulengracht-Syndrom	P59.2	Neugeborenenikterus d so u nnbez Leberzellschädigung
E80.5	Crigler-Najjar-Syndrom	P59.3	Neugeborenenikterus d Muttermilch-Inhibitor
E80.6	Sonstige Störungen Bilirubinstoffwechsel	Q44.0	Agenesie, Aplasie u Hypoplasie Gallenblase
E80.7	Störung Bilirubinstoffwechsel, nnbez	Q44.1	Sonst angeborene Fehlbildung Gallenblase
I81	Pfortaderthrombose	Q44.4	Choledochuszyste
I82.0	Budd-Chiari-Syndrom	Q44.5	Sonst angeborene Fehlbildung Gallengänge
K70.0	Alkoholische Fettleber	Q44.6	Zystische Leberkrankheit [Zystenleber]
K71.0	Toxische LeberKH m Cholestase	Q44.7	Sonstige angeborene Fehlbildungen Leber
K71.1	Toxische LeberKH m Lebernekrose	R16.0	Hepatomegalie, aonkl
K71.2	Toxische LeberKH m akuter Hepatitis	R16.2	Hepatomegalie verbunden m Splenomegalie, aonkl
K71.3	Tox LeberKH m chron-persistierender Hepatitis	R17	Gelbsucht, nnbez
K71.4	Toxische LeberKH m chron lobulärer Hepatitis	R82.2	Bilirubinurie
K71.5	Toxische LeberKH m chron-aktiver Hepatitis	R94.5	Abnorme Ergebnisse Leberfunktionsprüfungen



S36.10	Verletzung Leber, nnbez	T86.41	Chron Funktionsverschlechterung eines Lebertransplantates
S36.11	Prellung u Hämatom Leber	T86.49	Sonst u nnbez FunktStör/Versagen/Abstoßung Lebertranspl
S36.12	Rißverletzung Leber, nnbez	Z22.5	Keimträger Virushepatitis
S36.13	Leichte Rißverletzung Leber	Z22.6	Keimträger human T-Zell-lymphotr-VirusKH, Typ I [HTLV-1]
S36.14	Mittelschwere Rißverletzung Leber	Z94.4	Zustand nach Lebertransplantation
S36.15	Schwere Rißverletzung Leber	Z94.80	Z n hämatopoet StammzTx oh ggw ImmSupp
S36.16	Sonstige Verletzungen Leber	Z94.81	Z n hämatopoet StammzTx m ggw ImmSupp
T86.40	Akute Funktionsverschlechterung eines Lebertransplantates	Z94.88	Z n sonst Organ-/GewebeTx

**Hauptdiagnose H63-2**

A06.4	Leberabszess durch Amöben	K75.0	Leberabszeß
B15.0	Virushepatitis A mit Coma hepaticum	K75.1	Phlebitis Pfortader
B16.0	Akut VirHep B m DeltaVir (Begleitinfekt) u mit Coma hep	K75.3	Granulomatöse Hepatitis, aonkl
B16.2	Akute Vir-Hep B oh Delta-Virus m Coma hep	K76.2	Zentrale hämorrhagische Lebernekrose
B17.8	Sonstige nbez akute Virushepatitis	K76.3	Leberinfarkt
B65.1	Schistosom durch Schistosoma mansoni [Darmbilharz]	K76.4	Peliosis hepatis
B67.0	Echinococc-granulos-Inf [zyst Echinokok] Leber	K76.5	Venöse okklusive Leber-KH [Stuart-Bras-Synd]
B67.5	Echinococc-multilocular-Inf [alveol Echinokok] Leber	K76.7	Hepatorenales Syndrom
I81	Pfortaderthrombose	S36.11	Prellung u Hämatom Leber
I82.0	Budd-Chiari-Syndrom	S36.12	Rißverletzung Leber, nnbez
K71.1	Toxische LeberKH m Lebernekrose	S36.13	Leichte Rißverletzung Leber
K71.3	Tox LeberKH m chron-persistierender Hepatitis	S36.14	Mittelschwere Rißverletzung Leber
K71.5	Toxische LeberKH m chron-aktiver Hepatitis	T86.40	Akute Funktionsverschlechterung eines Lebertransplantates
K72.0	Akutes u subakutes Leberversagen	T86.41	Chron Funktionsverschlechterung eines Lebertransplantates
K72.1	Chronisches Leberversagen	T86.49	Sonst u nnbez FunktStör/Versagen/Abstoßung Lebertranspl
K72.9	Leberversagen, nnbez		

**ADRG H64****Erkrankungen von Gallenblase und Gallenwegen**

Hauptdiagnose in Tabelle H64-1

**DRG H64Z****Erkrankungen von Gallenblase und Gallenwegen****Hauptdiagnose H64-1**

K80.00	GallenblaSt m akuter Cholzyst, oh Ang Gallenwegsobstr	K82.2	Perforation Gallenblase
K80.01	GallenblaSt m akuter Cholzyst, m Gallenwegsobstr	K82.3	Gallenblasenfistel
K80.10	GallenblaSt m sonst Cholzyst, oh Ang Gallwegsobstr	K82.4	Cholesteatose Gallenblase
K80.11	GallenblaSt m sonst Cholzyst, m Gallenwegsobstr	K82.8	Sonstige nbez KH Gallenblase
K80.20	GallenblaSt oh Cholzyst, oh Ang Gallenwegsobstr	K82.9	KH Gallenblase, nnbez
K80.21	GallenblaSt oh Cholzyst, m Gallenwegsobstr	K83.0	Cholangitis
K80.30	GallengaSt m Cholangitis, oh Ang Gallenwegsobstr	K83.1	Verschuß Gallengang
K80.31	GallengaSt m Cholangitis, m Gallenwegsobstr	K83.2	Perforation Gallengang
K80.40	GallengaSt m Cholzyst, oh Ang Gallenwegsobstr	K83.3	Fistel Gallengang
K80.41	GallengaSt m Cholzyst, m Gallenwegsobstr	K83.4	Spasmus Sphinkter Oddi
K80.50	GallengaSt oh Cholang/Cholzyst, oA Gallenwegsobstr	K83.5	Biliäre Zyste
K80.51	GallengaSt oh Cholang/Cholzyst, m Gallenwegsobstr	K83.8	Sonstige nbez KH Gallenwege
K80.80	Sonst Cholelithiasis, oh Ang Gallenwegsobstr	K83.9	KH Gallenwege, nnbez
K80.81	Sonst Cholelithiasis, m Gallenwegsobstruktion	K91.5	Postcholezystektomie-Syndrom
K81.0	Akute Cholezystitis	Q44.2	Atresie Gallengänge
K81.1	Chronische Cholezystitis	Q44.3	Angeborene Stenose u Striktur Gallengänge
K81.8	Sonstige Formen Cholezystitis	R93.2	Abnorm Befund bildgeb Diagnostik Leber/Gallenwege
K81.9	Cholezystitis, nnbez	S36.17	Verletzung Gallenblase
K82.0	Verschuß Gallenblase	S36.18	Verletzung Gallengang
K82.1	Hydrops Gallenblase		

**ADRGs 901, 902****OR-Prozeduren ohne Bezug**

OR-Prozeduren ohne Bezug

**DRGs 901A, 901B, 901C, 901D, 902Z**



# **MDC 08**

Krankheiten und Störungen an  
Muskel-Skelett-System und  
Bindegewebe



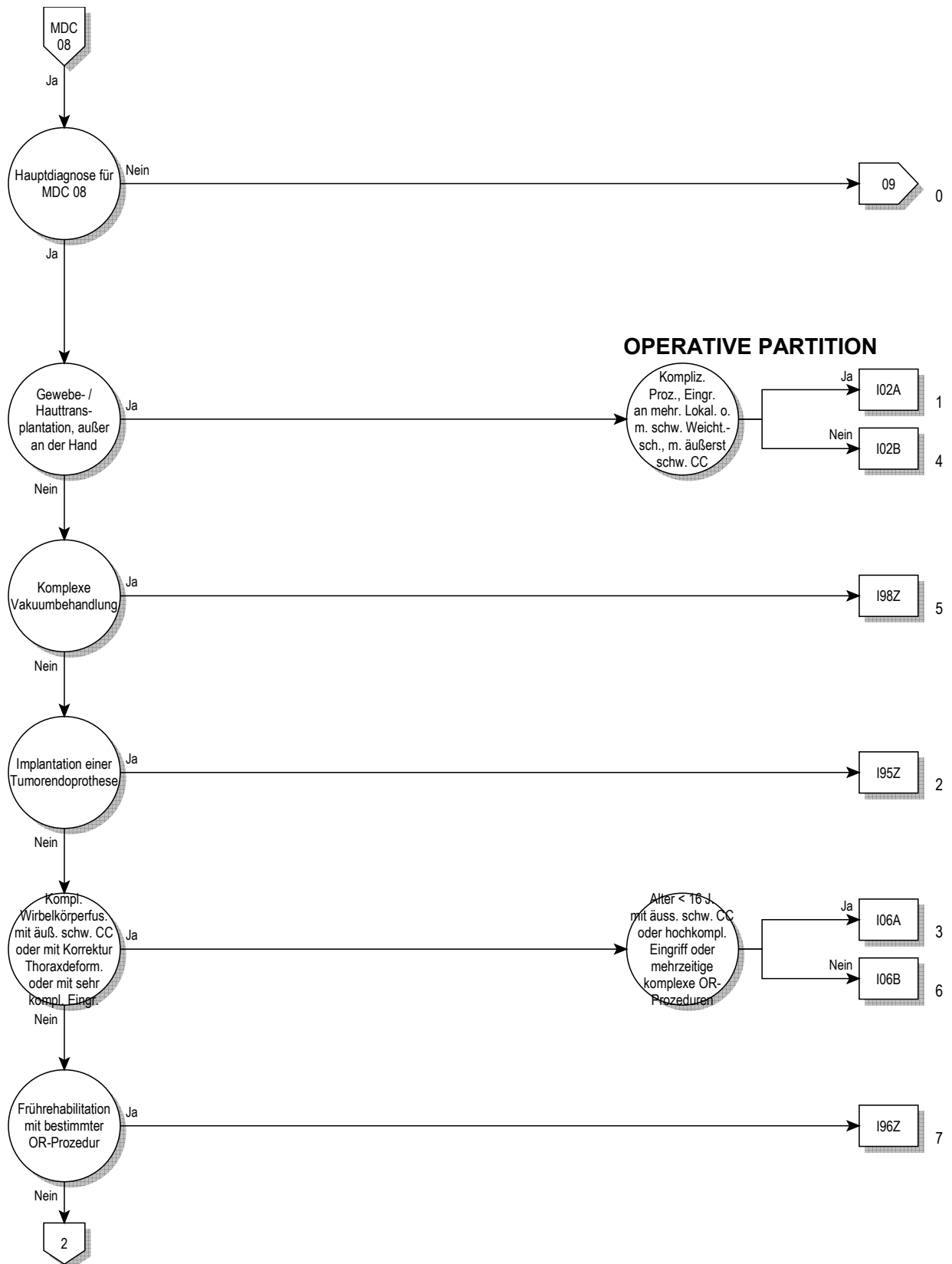

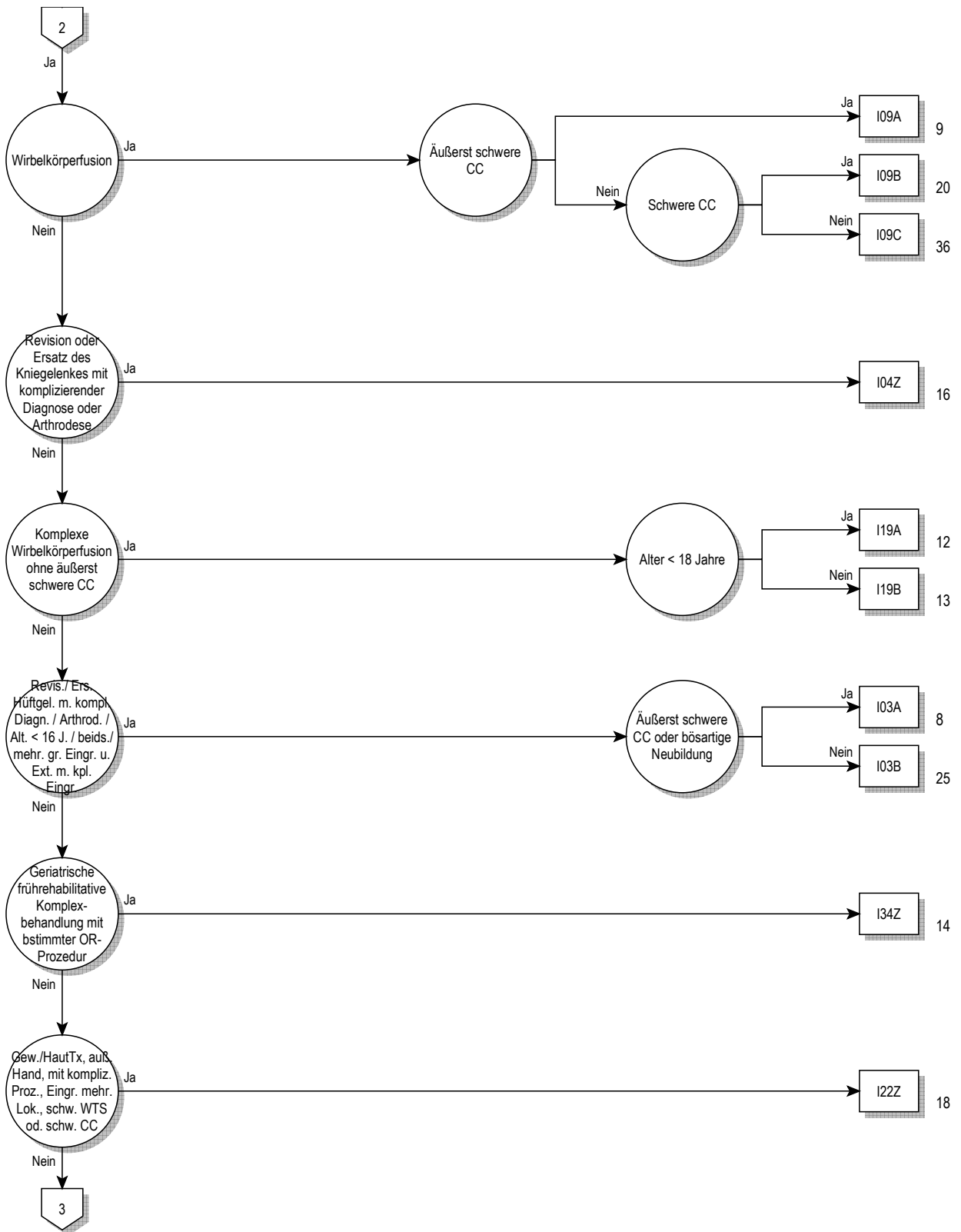

08

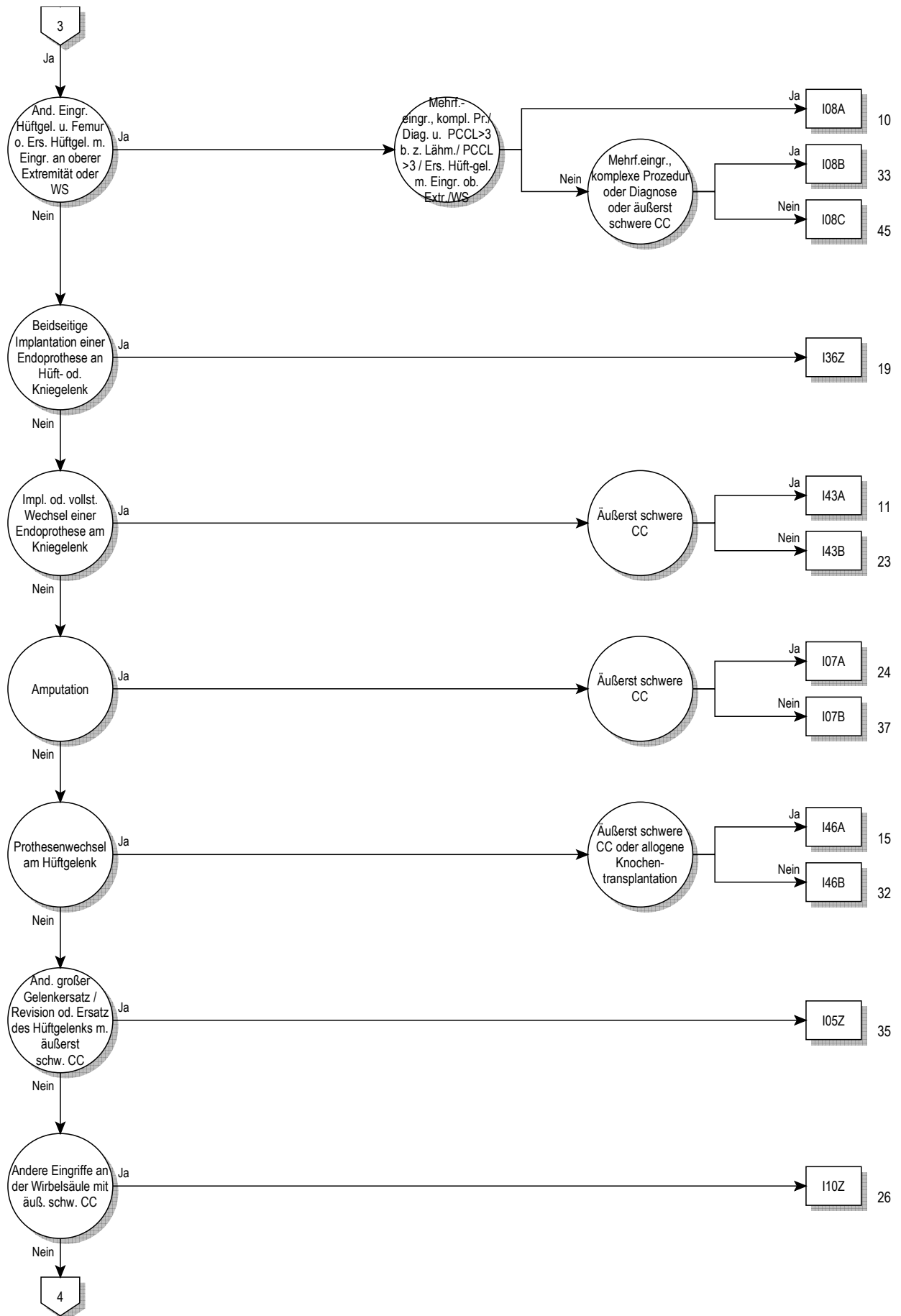

08

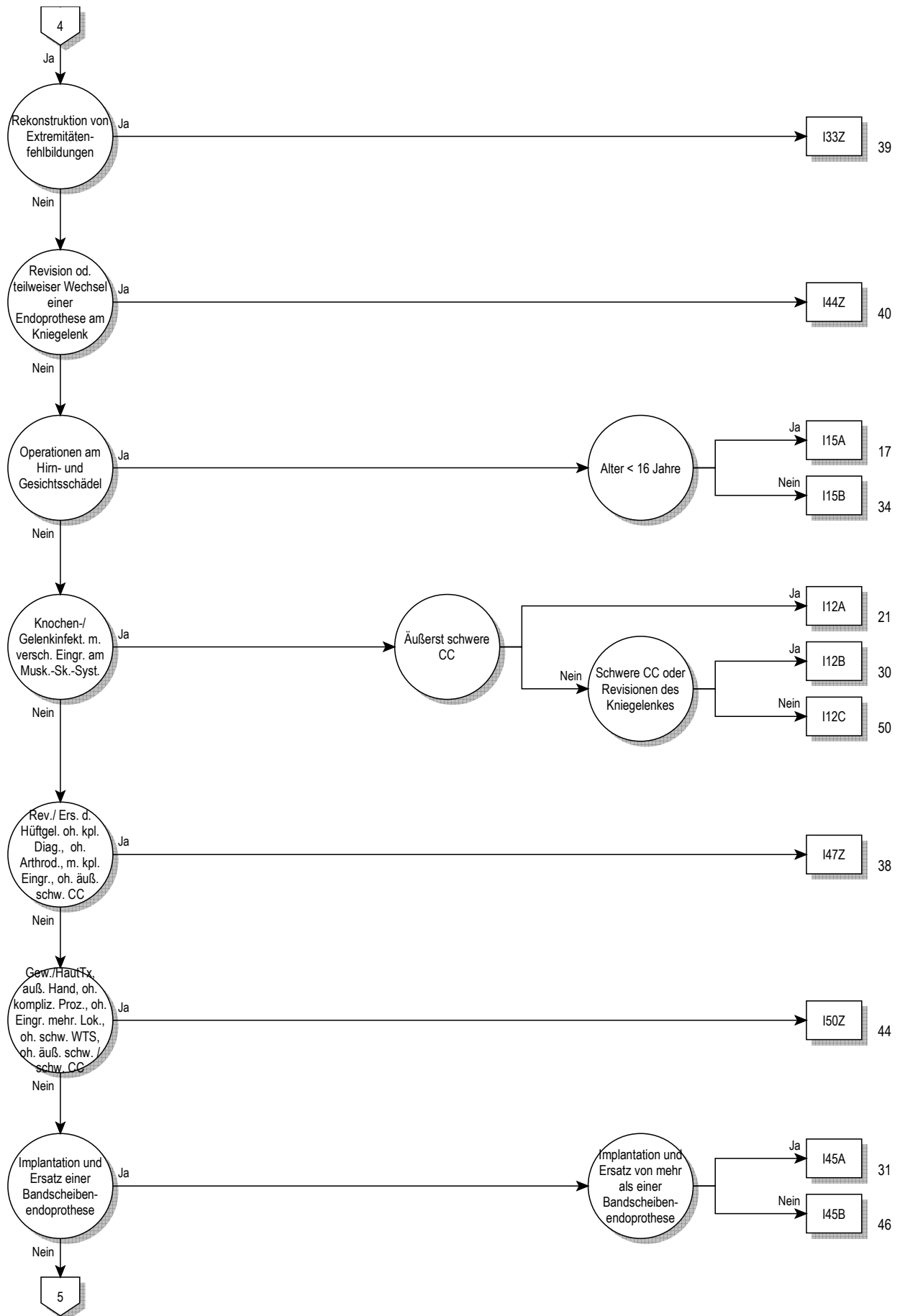

08



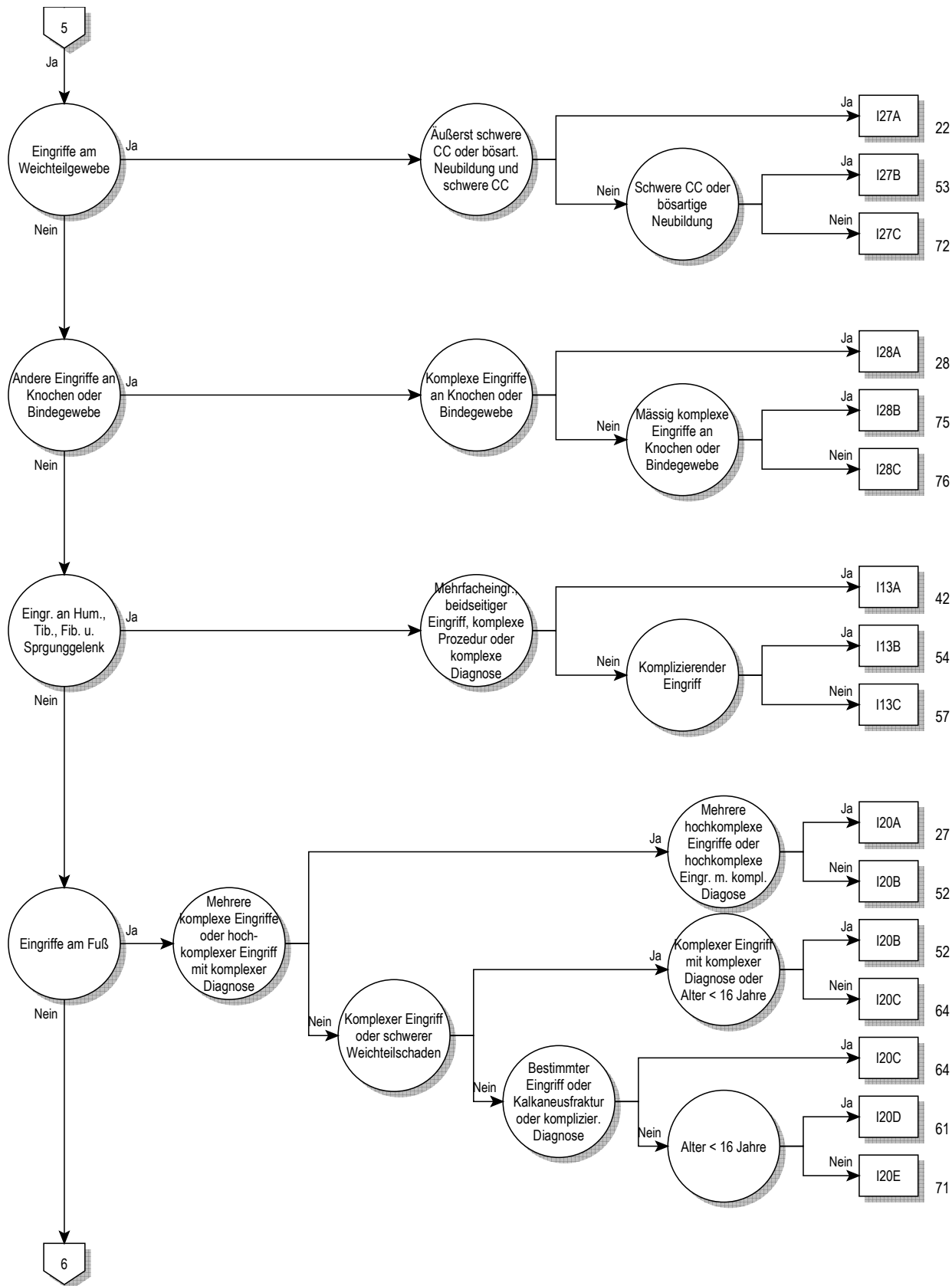

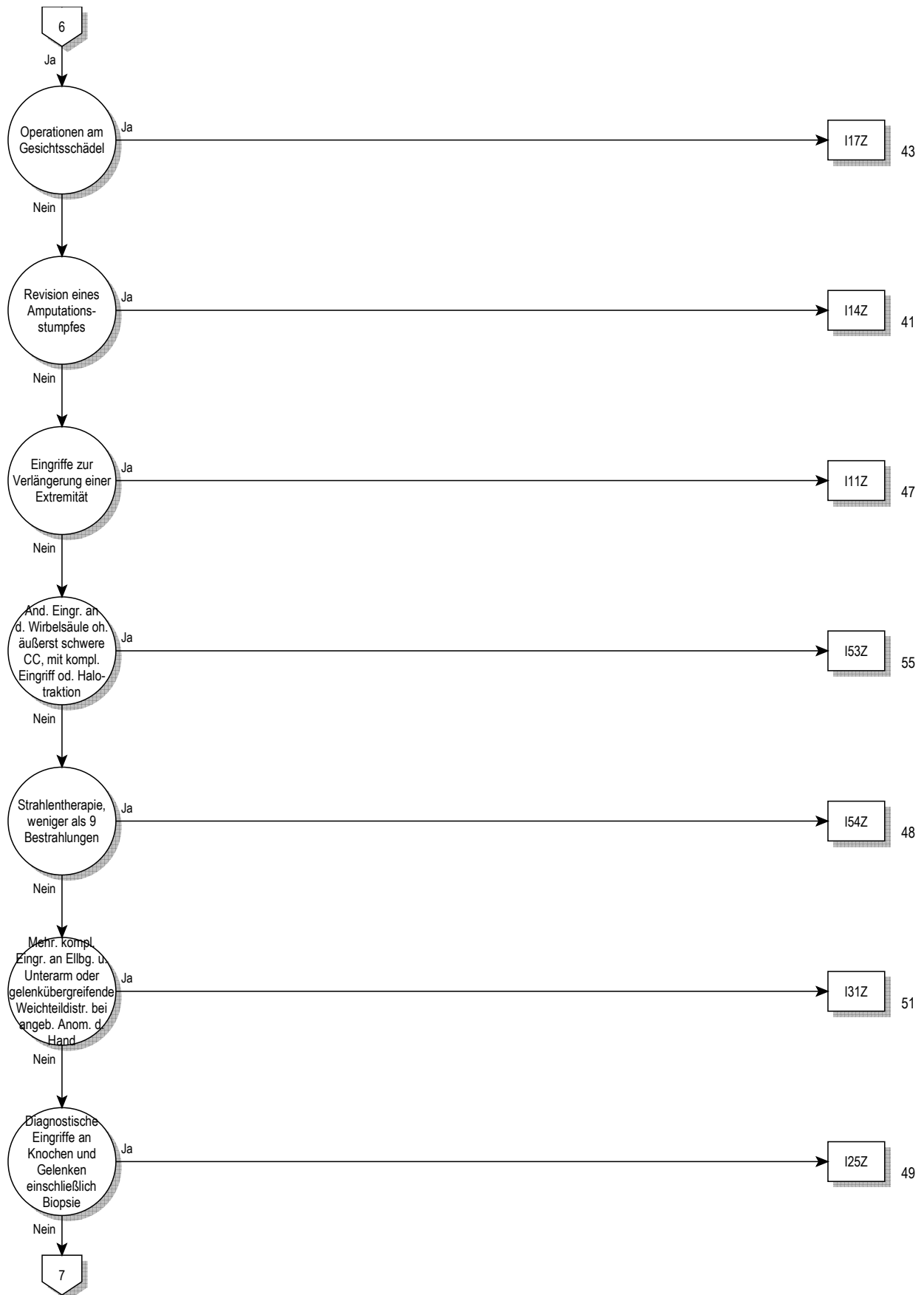

08

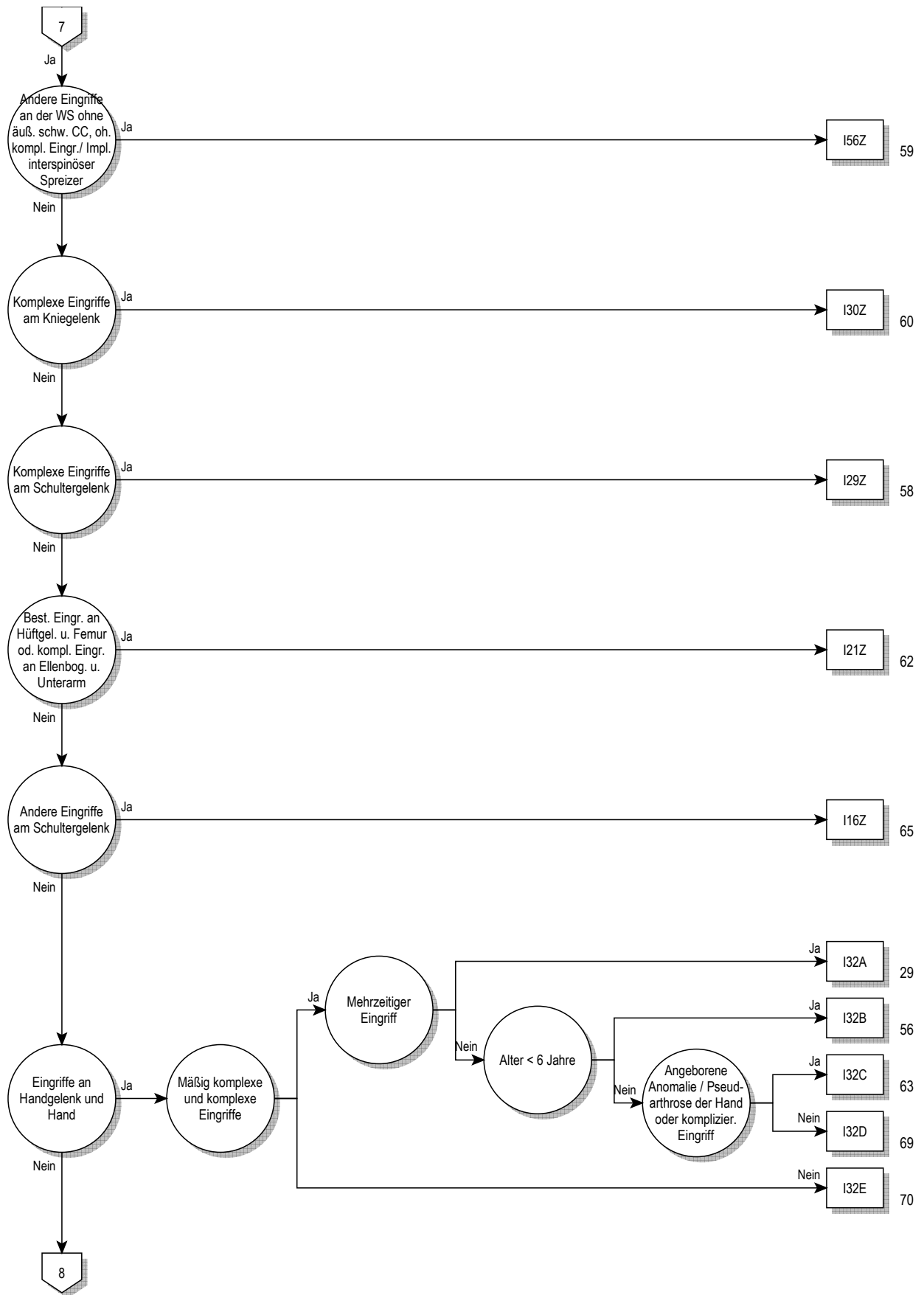

08

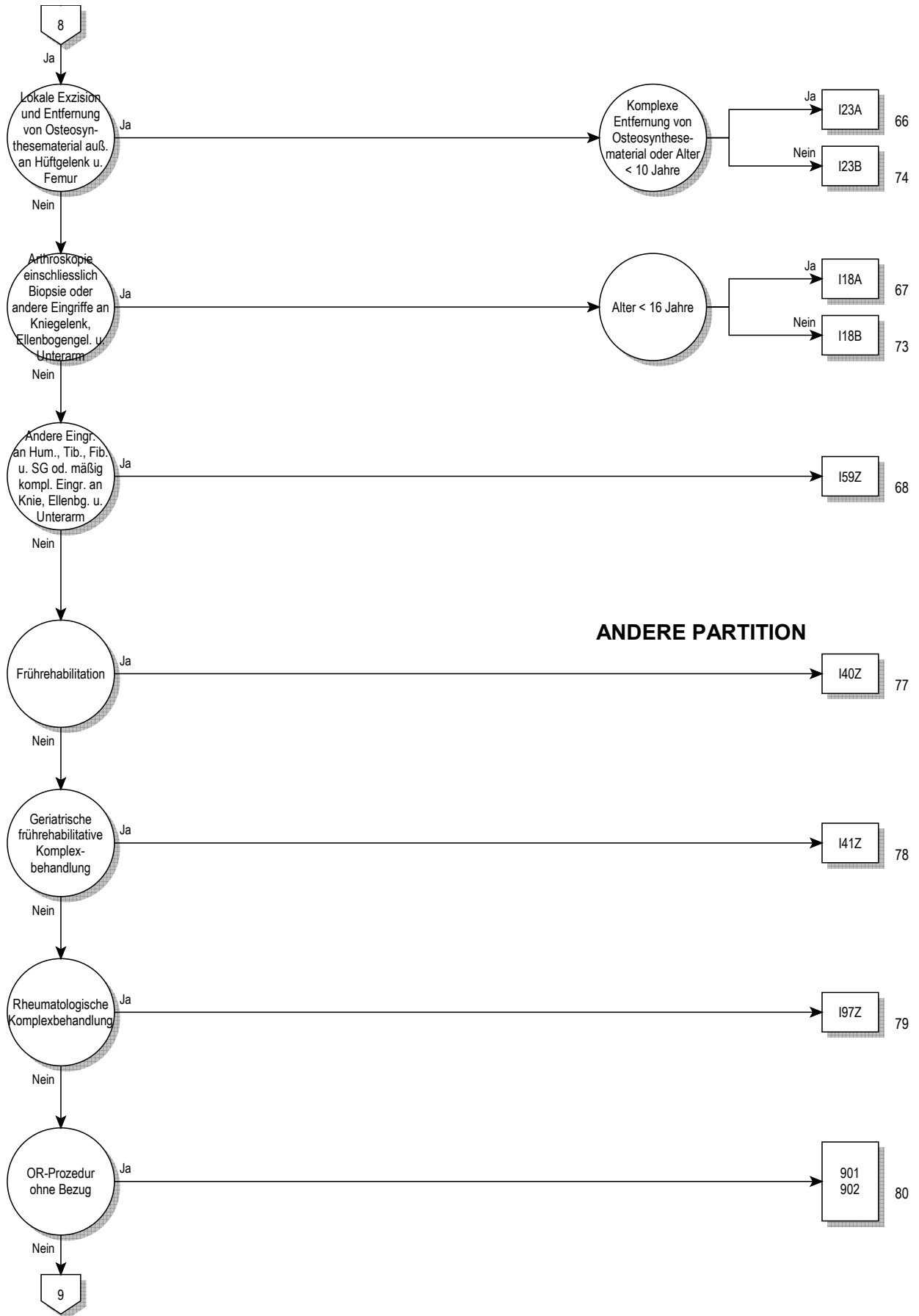

**ANDERE PARTITION**

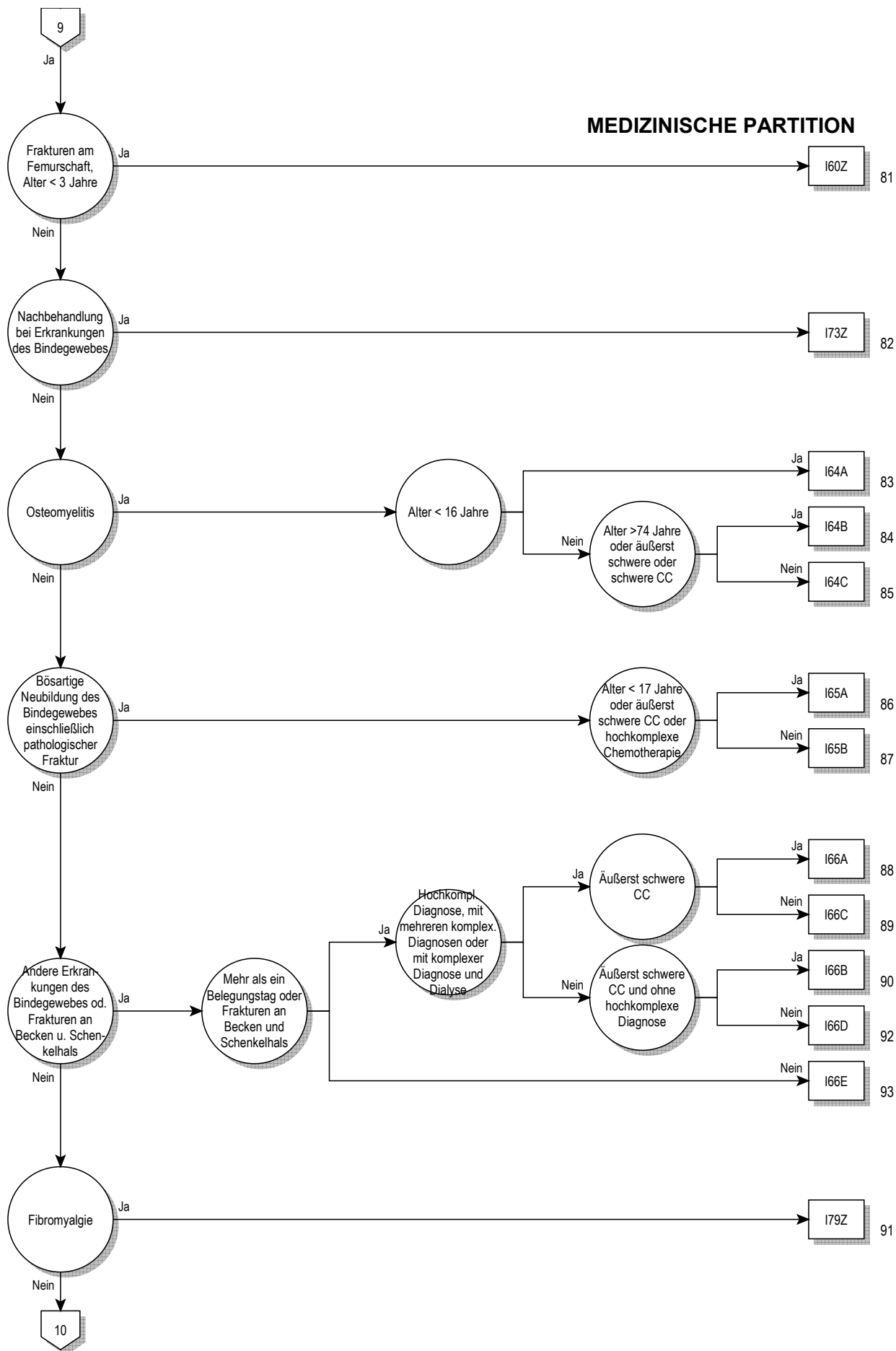

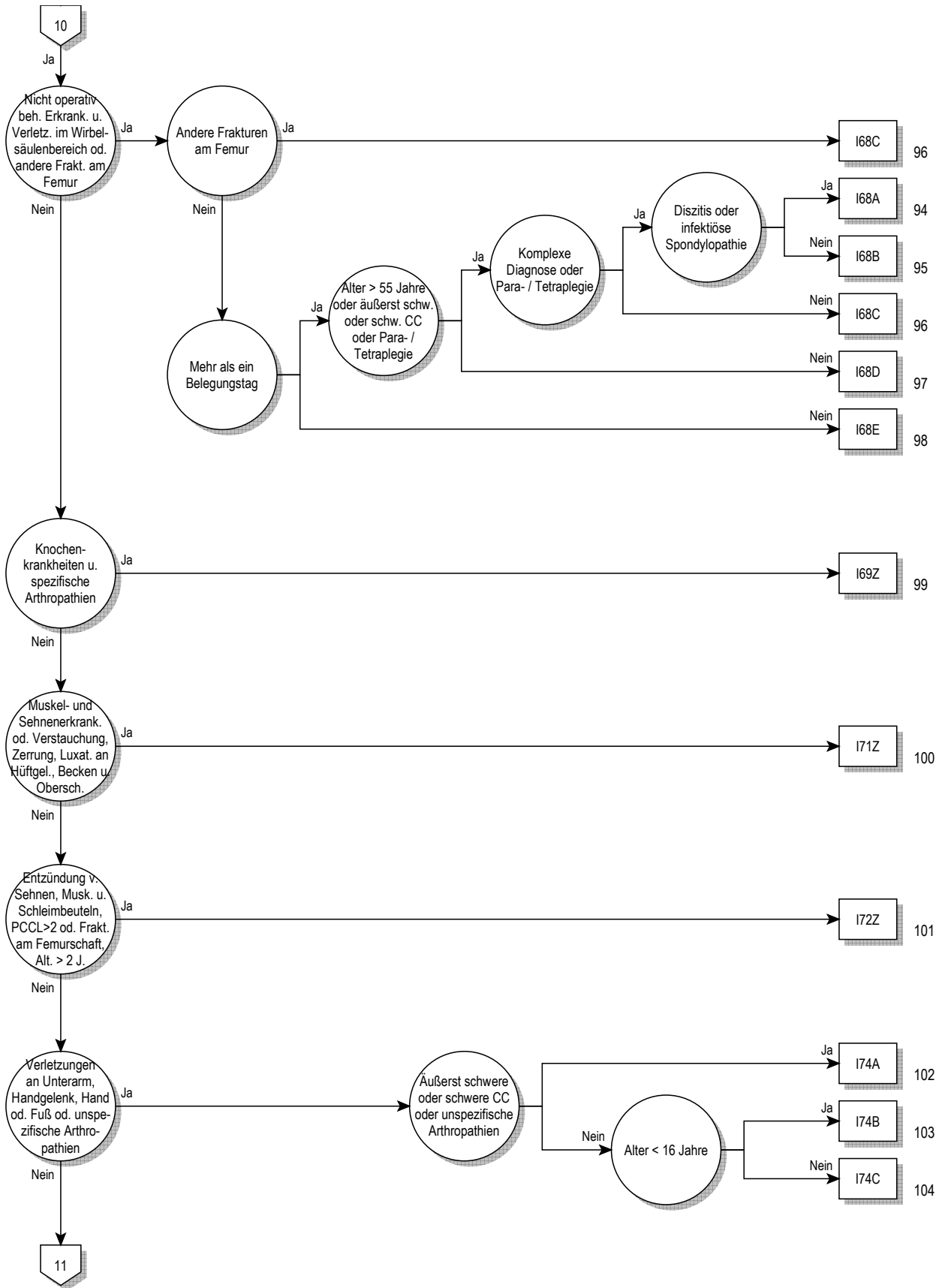

08

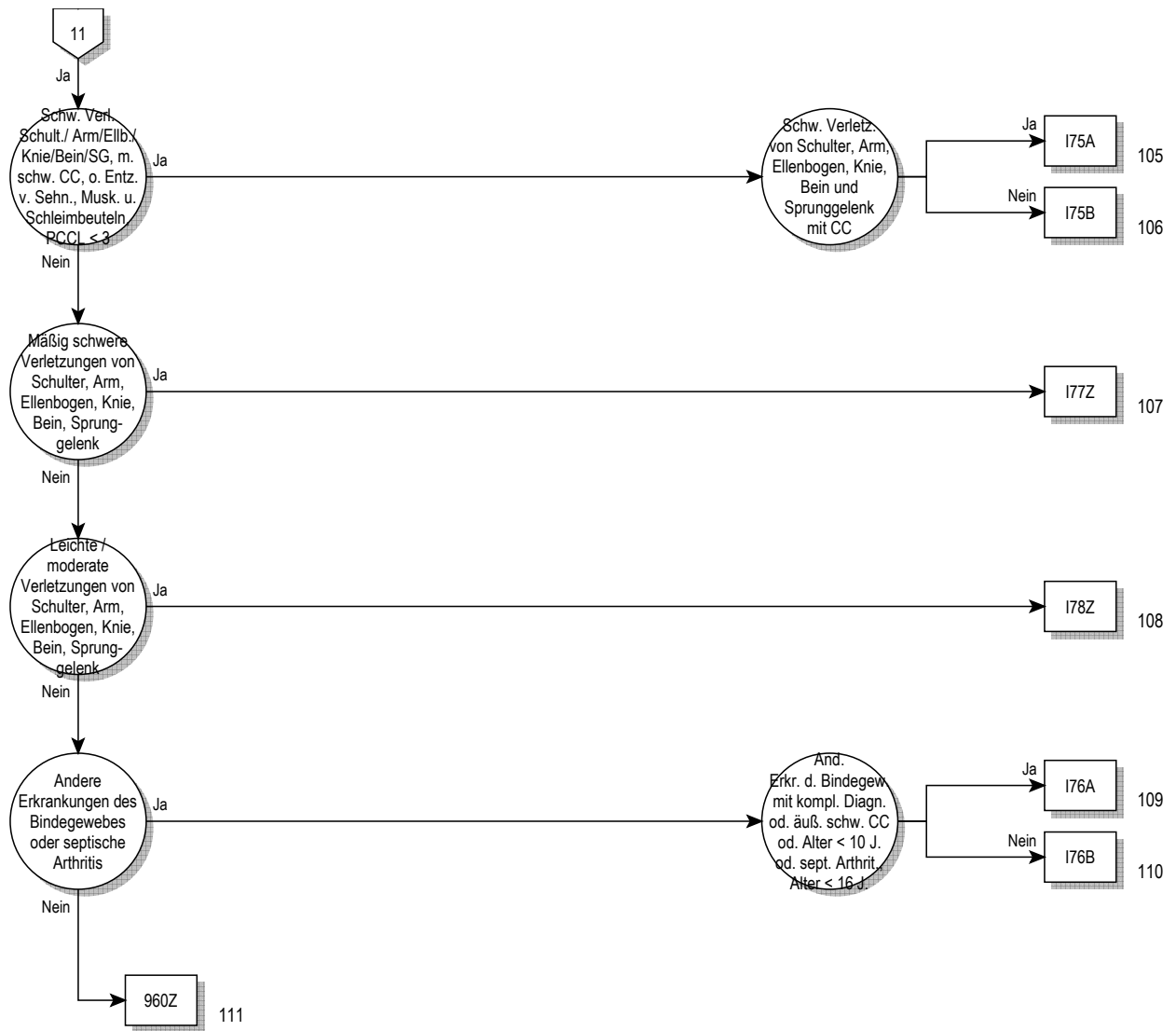





**Entscheidungslogik MDC 08**

Hauptdiagnose in Tabelle MDC08-0

**Hauptdiagnose für MDC 08 (MDC08-0)**

A18.0	Tuberkulose Knochen u Gelenke	E85.1	Neuropathische hereditäre Amyloidose
A54.4	Gonokokkeninfektion des Muskel-Skelett-Systems	E85.2	Hereditäre Amyloidose, nnbez
A66.6	Knochen- und Gelenkveränderungen bei Frambösie	E85.3	Sekundäre systemische Amyloidose
B90.2	Folgezustände einer TB der Knochen und der Gelenke	E85.4	Organbegrenzte Amyloidose
C40.0	BNB Skapula u lange Knochen obere Extremität	E85.8	Sonstige Amyloidose
C40.1	BNB kurze Knochen obere Extremität	E85.9	Amyloidose, nnbez
C40.2	BNB lange Knochen untere Extremität	H19.3	Keratitis u Keratokonjunkt b sonst aokl KH
C40.3	BNB kurze Knochen untere Extremität	H42.0	Glaukom b endokrinen, Ernährungs- u StoffwechselKH
C40.8	BNB: Knochen u Gelenkknorpel Extrem, mehr TeilB überlapp	I00	Rheumatisches Fieber ohne Angabe Herzbeteiligung
C40.9	BNB: Knochen u Gelenkknorpel Extrem, nnbez	I68.0	Zerebrale Amyloidangiopathie
C41.01	BNB des Knochens und des Gelenkknorpels: Kraniofazial	I73.0	Raynaud-Syndrom
C41.02	BNB des Knochens und des Gelenkknorpels: Maxillofazial	I77.6	Arteriitis, nnbez
C41.1	BNB des Knochens u des Gelenkknorpels: Unterkieferknoch	L40.5	Psoriasis-Arthropathie
C41.2	BNB des Knochens und des Gelenkknorpels: Wirbelsäule	L87.1	Reaktive perforierende Kollagenose
C41.30	BNB Knochen u Gelenkknorpel: Rippen	L94.4	Gottron-Papeln
C41.31	BNB Knochen u Gelenkknorpel: Sternum	M00.00	Arthritis/Polyarth d Staphylokokken, mehrere Lok
C41.32	BNB Knochen u Gelenkknorpel: Klavikula	M00.01	Arthritis/Polyarth d Staphylokokken Schulterreg
C41.4	BNB des Knochens u des Gelenkknorpels: Beckenknochen	M00.02	Arthritis/Polyarth d Staphylokokken Oberarm
C41.8	BNB: Knochen u Gelenkknorpel, mehrere Teilber überlapp	M00.03	Arthritis/Polyarth d Staphylokokken Unterarm
C41.9	BNB: Knochen und Gelenkknorpel, nicht näher bezeichnet	M00.04	Arthritis/Polyarth d Staphylokokken Hand
C45.7	Mesotheliom sonst Lok	M00.05	Arthritis/Polyarth d Staphylokokken Becken/Oberschenkel
C45.9	Mesotheliom, nnbez	M00.06	Arthritis/Polyarth d Staphylokokken Unterschenkel
C47.0	BNB: Periphere Nerven Kopf, Gesicht u Hals	M00.07	Arthritis/Polyarth d Staphylokokken Knöchel/Fuß
C47.1	BNB: Periph Nerven obere Extremität, einschließl Schulter	M00.08	Arthritis/Polyarth d Staphylokokken, sonst Lok
C47.2	BNB: Periphere Nerven untere Extremität, einschli Hüfte	M00.09	Arthritis/Polyarth d Staphylokokken, nnbez Lok
C47.3	Bösartige Neubildung: Periphere Nerven des Thorax	M00.10	Arthritis/Polyarth d Pneumokokken, mehrere Lok
C47.4	Bösartige Neubildung: Periphere Nerven des Abdomens	M00.11	Arthritis/Polyarth d Pneumokokken Schulterregion
C47.5	Bösartige Neubildung: Periphere Nerven des Beckens	M00.12	Arthritis/Polyarth d Pneumokokken Oberarm
C47.6	BNB: Periphere Nerven des Rumpfes, nnbez	M00.13	Arthritis/Polyarth d Pneumokokken Unterarm
C47.8	BNB: Periph Nerv/autonom Nervensyst, mehr TeilB überlapp	M00.14	Arthritis/Polyarth d Pneumokokken Hand
C47.9	BNB: Periphere Nerven/autonomes Nervensystem, nnbez	M00.15	Arthritis/Polyarth d Pneumokokken Becken/Oberschenkel
C49.0	BNB: Bindegewebe u and Weichteilgew Kopf/Gesicht/Hals	M00.16	Arthritis/Polyarth d Pneumokokken Unterschenkel
C49.1	BNB: Bindegew u and WeichtGew ob Extr, einschli Schult	M00.17	Arthritis/Polyarth d Pneumokokken Knöchel/Fuß
C49.2	BNB: Bindegew u and WeichtGew unter Extr, einschli Hüfte	M00.18	Arthritis/Polyarth d Pneumokokken, sonst Lok
C49.3	BNB: Bindegewebe u andere Weichteilgewebe des Thorax	M00.19	Arthritis/Polyarth d Pneumokokken, nnbez Lok
C49.4	BNB: Bindegewebe u andere WeichtGew des Abdomens	M00.20	Arthritis/Polyarth d sonst Streptokokken, mehrere Lok
C49.5	BNB: Bindegewebe u andere WeichtGewebe des Beckens	M00.21	Arthritis/Polyarth d sonst Streptokokken Schulterreg
C49.6	BNB: Bindegew u and WeichtGewebe des Rumpfes, nnbez	M00.22	Arthritis/Polyarth d sonst Streptokokken Oberarm
C49.8	BNB: Bindegew u and WeichtGew, mehr Teilber überlapp	M00.23	Arthritis/Polyarth d sonst Streptokokken Unterarm
C49.9	BNB: Bindegewebe u andere Weichteilgewebe, nnbez	M00.24	Arthritis/Polyarth d sonst Streptokokken Hand
C79.5	Sekundäre BNB Knochen u Knochenmark	M00.25	Arthritis/Polyarth d sonst Streptok Becken/Oberschenkel
D16.0	Gutart Neubild Skapula lange Knochen ob Extremität	M00.26	Arthritis/Polyarth d sonst Streptokokken Unterschenkel
D16.1	Gutart Neubildung kurze Knochen obere Extremität	M00.27	Arthritis/Polyarth d sonst Streptokokken Knöchel/Fuß
D16.2	Gutart Neubildung lange Knochen untere Extremität	M00.28	Arthritis/Polyarth d sonst Streptokokken, sonst Lok
D16.3	Gutart Neubildung kurze Knochen untere Extremität	M00.29	Arthritis/Polyarth d sonst Streptokokken, nnbez Lok
D16.41	Gutart Neubild Knochen Gelenkknorpel, kraniofazial	M00.80	Arthritis/Polyarth d sonst nbez bakt Erreg, mehrere Lok
D16.42	Gutart Neubild Knochen/Gelenkknorpel, maxillofazial	M00.81	Arthritis/Polyarth d sonst nbez bakt Erreg Schulterregion
D16.6	Gutart Neubild Knochen u Gelenkknorpel, WS	M00.82	Arthritis/Polyarth d sonst nbez bakt Erreg Oberarm
D16.8	Gutartartige Neubildung knöchernes Becken	M00.83	Arthritis/Polyarth d sonst nbez bakt Erreg Unterarm
D16.9	Gutart Neubild Knochen/Gelenkknorpel, nnbez	M00.84	Arthritis/Polyarth d sonst nbez bakt Erreger Hand
D21.0	So GNB Bgw/and Weichteilgew Kopf Gesicht Hals	M00.85	Arthritis/Polyarth d sonst nbez bakt Erreg Becken/Oberschenkel
D21.1	So GNB Bgw/and Weichteilgew ob Extrem, Schulter	M00.86	Arthritis/Polyarth d sonst nbez bakt Erreg Unterschenkel
D21.2	So GNB Bgw/and Weichteilgew unt Extrem, Hüfte	M00.87	Arthritis/Polyarth d sonst nbez bakt Erreg Knöchel/Fuß
D21.3	So GNB Bgw/and Weichteilgew Thorax	M00.88	Arthritis/Polyarth d sonst nbez bakt Erreg, so Lok
D21.4	So GNB Bgw/and Weichteilgew Abdomen	M00.89	Arthritis/Polyarth d sonst nbez bakt Erreg, nnbez Lok
D21.5	So GNB Bgw/and Weichteilgew Becken	M00.90	Eitrige Arthritis, nnbez, mehrere Lok
D21.6	So GNB Bgw/and Weichteilgew Rumpf, nnbez	M00.91	Eitrige Arthritis, nnbez, Schulterregion
D21.9	So GNB Bgw/and Weichteilgew, nnbez	M00.92	Eitrige Arthritis, nnbez, Oberarm
D48.0	NB unsich/unbek Verhalt Knoch u Gelenkknorpel	M00.93	Eitrige Arthritis, nnbez, Unterarm
D48.1	NB unsich/unbek Verhalt Bgw/and Weichteilgew	M00.94	Eitrige Arthritis, nnbez, Hand
D48.2	NB unsich/unbek Verhalt periph Nerv aut Nervensys	M00.95	Eitrige Arthritis, nnbez, Beckenregion/Oberschenkel
E55.0	Floride Rachitis	M00.96	Eitrige Arthritis, nnbez, Unterschenkel
E64.3	Folgen Rachitis	M00.97	Eitrige Arthritis, nnbez, Knöchel/Fuß
E85.0	Nichtneuropathische hereditäre Amyloidose	M00.98	Eitrige Arthritis, nnbez, sonstige Lokalisationen

M00.99	Eitrige Arthritis, nnbez, nnbez Lokalisationen	M01.69	Arthritis b Mykosen, nnbez Lokalisationen
M01.00	Arthritis d Meningokokken, mehrere Lok	M01.80	Arthritis b sonst aokl inf/paras KH, mehrere Lok
M01.01	Arthritis d Meningokokken Schulterregion	M01.81	Arthritis b sonst aokl inf/paras KH Schulterregion
M01.02	Arthritis d Meningokokken Oberarm	M01.82	Arthritis b sonst aokl inf/paras KH Oberarm
M01.03	Arthritis d Meningokokken Unterarm	M01.83	Arthritis b sonst aokl inf/paras KH Unterarm
M01.04	Arthritis d Meningokokken Hand	M01.84	Arthritis b sonst aokl inf/paras KH Hand
M01.05	Arthritis d Meningokokken Becken/Oberschenkel	M01.85	Arthritis b sonst aokl inf/paras KH Becken/Oberschenkel
M01.06	Arthritis d Meningokokken Unterschenkel	M01.86	Arthritis b sonst aokl inf/paras KH Unterschenkel
M01.07	Arthritis d Meningokokken Knöchel/Fuß	M01.87	Arthritis b sonst aokl inf/paras KH Knöchel/Fuß
M01.08	Arthritis d Meningokokken, sonst Lok	M01.88	Arthritis b sonst aokl inf/paras KH, sonst Lok
M01.09	Arthritis d Meningokokken, nnbez Lok	M01.89	Arthritis b sonst aokl inf/paras KH, nnbez Lok
M01.10	Tuberkulöse Arthritis, mehrere Lokalisationen	M02.00	Arthritis nach intestinalem Bypass, mehrere Lok
M01.11	Tuberkulöse Arthritis Schulterregion	M02.01	Arthritis nach intestinalem Bypass Schulterregion
M01.12	Tuberkulöse Arthritis Oberarm	M02.02	Arthritis nach intestinalem Bypass Oberarm
M01.13	Tuberkulöse Arthritis Unterarm	M02.03	Arthritis nach intestinalem Bypass Unterarm
M01.14	Tuberkulöse Arthritis Hand	M02.04	Arthritis nach intestinalem Bypass Hand
M01.15	Tuberkulöse Arthritis Beckenregion/Oberschenkel	M02.05	Arthritis nach intestinalem Bypass Becken/Oberschenkel
M01.16	Tuberkulöse Arthritis Unterschenkel	M02.06	Arthritis nach intestinalem Bypass Unterschenkel
M01.17	Tuberkulöse Arthritis Knöchel/Fuß	M02.07	Arthritis nach intestinalem Bypass Knöchel/Fuß
M01.18	Tuberkulöse Arthritis, sonstige Lokalisation	M02.08	Arthritis nach intestinalem Bypass, sonst Lok
M01.19	Tuberkulöse Arthritis, nnbez Lokalisationen	M02.09	Arthritis nach intestinalem Bypass, nnbez Lok
M01.20	Arthritis b Lyme-KH, mehrere Lokalisationen	M02.10	Postenteritische Arthritis, mehrere Lok
M01.21	Arthritis b Lyme-KH Schulterregion	M02.11	Postenteritische Arthritis Schulterregion
M01.22	Arthritis b Lyme-KH Oberarm	M02.12	Postenteritische Arthritis Oberarm
M01.23	Arthritis b Lyme-KH Unterarm	M02.13	Postenteritische Arthritis Unterarm
M01.24	Arthritis b Lyme-KH Hand	M02.14	Postenteritische Arthritis Hand
M01.25	Arthritis b Lyme-KH Beckenregion/Oberschenkel	M02.15	Postenteritische Arthritis Beckenregion/Oberschenkel
M01.26	Arthritis b Lyme-KH Unterschenkel	M02.16	Postenteritische Arthritis Unterschenkel
M01.27	Arthritis b Lyme-KH Knöchel/Fuß	M02.17	Postenteritische Arthritis Knöchel/Fuß
M01.28	Arthritis b Lyme-KH, sonstige Lokalisation	M02.18	Postenteritische Arthritis, sonstige Lok
M01.29	Arthritis b Lyme-KH, nnbez Lokalisationen	M02.19	Postenteritische Arthritis, nnbez Lokalisationen
M01.30	Arthritis b sonst aokl bakt KH, mehrere Lok	M02.20	Arthritis nach Impfung, mehrere Lokalisationen
M01.31	Arthritis b sonst aokl bakt KH Schulterregion	M02.21	Arthritis nach Impfung Schulterregion
M01.32	Arthritis b sonst aokl bakt KH Oberarm	M02.22	Arthritis nach Impfung Oberarm
M01.33	Arthritis b sonst aokl bakt KH Unterarm	M02.23	Arthritis nach Impfung Unterarm
M01.34	Arthritis b sonst aokl bakt KH Hand	M02.24	Arthritis nach Impfung Hand
M01.35	Arthritis b sonst aokl bakt KH Beckenreg/Oberschenkel	M02.25	Arthritis nach Impfung Beckenregion/Oberschenkel
M01.36	Arthritis b sonst aokl bakt KH Unterschenkel	M02.26	Arthritis nach Impfung Unterschenkel
M01.37	Arthritis b sonst aokl bakt KH Knöchel/Fuß	M02.27	Arthritis nach Impfung Knöchel/Fuß
M01.38	Arthritis b sonst aokl bakt KH, sonst Lok	M02.28	Arthritis nach Impfung, sonstige Lokalisation
M01.39	Arthritis b sonst aokl bakt KH, nnbez Lok	M02.29	Arthritis nach Impfung, nnbez Lokalisationen
M01.40	Arthritis b Röteln, mehrere Lokalisationen	M02.30	Reiter-Krankheit, mehrere Lokalisationen
M01.41	Arthritis b Röteln Schulterregion	M02.31	Reiter-Krankheit Schulterregion
M01.42	Arthritis b Röteln Oberarm	M02.32	Reiter-Krankheit Oberarm
M01.43	Arthritis b Röteln Unterarm	M02.33	Reiter-Krankheit Unterarm
M01.44	Arthritis b Röteln Hand	M02.34	Reiter-Krankheit Hand
M01.45	Arthritis b Röteln Beckenregion/Oberschenkel	M02.35	Reiter-Krankheit Beckenregion/Oberschenkel
M01.46	Arthritis b Röteln Unterschenkel	M02.36	Reiter-Krankheit Unterschenkel
M01.47	Arthritis b Röteln Knöchel/Fuß	M02.37	Reiter-Krankheit Knöchel/Fuß
M01.48	Arthritis b Röteln, sonstige Lokalisation	M02.38	Reiter-Krankheit, sonstige Lokalisation
M01.49	Arthritis b Röteln, nnbez Lokalisationen	M02.39	Reiter-Krankheit, nnbez Lokalisationen
M01.50	Arthritis b sonst aokl Virus-KH, mehrere Lok	M02.80	Sonst reaktive Arthritiden, mehrere Lok
M01.51	Arthritis b sonst aokl Virus-KH Schulterregion	M02.81	Sonst reaktive Arthritiden Schulterregion
M01.52	Arthritis b sonst aokl Virus-KH Oberarm	M02.82	Sonst reaktive Arthritiden Oberarm
M01.53	Arthritis b sonst aokl Virus-KH Unterarm	M02.83	Sonst reaktive Arthritiden Unterarm
M01.54	Arthritis b sonst aokl Virus-KH Hand	M02.84	Sonst reaktive Arthritiden Hand
M01.55	Arthritis b sonst aokl Virus-KH Becken/Oberschenkel	M02.85	Sonst reaktive Arthritiden Beckenregion/Oberschenkel
M01.56	Arthritis b sonst aokl Virus-KH Unterschenkel	M02.86	Sonst reaktive Arthritiden Unterschenkel
M01.57	Arthritis b sonst aokl Virus-KH Knöchel/Fuß	M02.87	Sonst reaktive Arthritiden Knöchel/Fuß
M01.58	Arthritis b sonst aokl Virus-KH, sonstige Lok	M02.88	Sonst reaktive Arthritiden, sonstige Lok
M01.59	Arthritis b sonst aokl Virus-KH, nnbez Lok	M02.89	Sonst reaktive Arthritiden, nnbez Lokalisationen
M01.60	Arthritis b Mykosen, mehrere Lokalisationen	M02.90	Reaktive Arthritis, nnbez, mehrere Lok
M01.61	Arthritis b Mykosen Schulterregion	M02.91	Reaktive Arthritis, nnbez, Schulterregion
M01.62	Arthritis b Mykosen Oberarm	M02.92	Reaktive Arthritis, nnbez, Oberarm
M01.63	Arthritis b Mykosen Unterarm	M02.93	Reaktive Arthritis, nnbez, Unterarm
M01.64	Arthritis b Mykosen Hand	M02.94	Reaktive Arthritis, nnbez, Hand
M01.65	Arthritis b Mykosen Beckenregion/Oberschenkel	M02.95	Reaktive Arthritis, nnbez, Beckenreg/Oberschenkel
M01.66	Arthritis b Mykosen Unterschenkel	M02.96	Reaktive Arthritis, nnbez, Unterschenkel
M01.67	Arthritis b Mykosen Knöchel/Fuß	M02.97	Reaktive Arthritis, nnbez, Knöchel/Fuß
M01.68	Arthritis b Mykosen, sonstige Lokalisation	M02.98	Reaktive Arthritis, nnbez, sonstige Lokalisation

M02.99	Reaktive Arthritis, nnbez, nnbez Lokalisationen	M05.99	Seropos chron Polyarthritits, nnbez, nnbez Lok
M03.20	Sonst postinf Arthritiden b aokl KH, mehrere Lok	M06.00	Seronegative chron Polyarthritits, mehrere Lok
M03.21	Sonst postinf Arthritiden b aokl KH Schulterregion	M06.01	Seronegative chron Polyarthritits Schulterregion
M03.22	Sonst postinf Arthritiden b aokl KH Oberarm	M06.02	Seronegative chron Polyarthritits Oberarm
M03.23	Sonst postinf Arthritiden b aokl KH Unterarm	M06.03	Seronegative chron Polyarthritits Unterarm
M03.24	Sonst postinf Arthritiden b aokl KH Hand	M06.04	Seronegative chron Polyarthritits Hand
M03.25	Sonst postinf Arthritiden b aokl KH Becken/Oberschenkel	M06.05	Seronegative chron Polyarthritits Becken/OS
M03.26	Sonst postinf Arthritiden b aokl KH Unterschenkel	M06.06	Seronegative chron Polyarthritits Unterschenkel
M03.27	Sonst postinf Arthritiden b aokl KH Knöchel/Fuß	M06.07	Seronegative chron Polyarthritits Knöchel/Fuß
M03.28	Sonst postinf Arthritiden b aokl KH, sonst Lok	M06.08	Seronegative chron Polyarthritits, sonst Lok
M03.29	Sonst postinf Arthritiden b aokl KH, nnbez Lok	M06.09	Seronegative chron Polyarthritits, nnbez Lok
M03.60	Reaktive Arthritis b sonst aokl KH, mehrere Lok	M06.10	Adulte Form Still-KH, mehrere Lok
M03.61	Reaktive Arthritis b sonst aokl KH Schulterregion	M06.11	Adulte Form Still-KH, Schulterregion
M03.62	Reaktive Arthritis b sonst aokl KH Oberarm	M06.12	Adulte Form Still-KH, Oberarm
M03.63	Reaktive Arthritis b sonst aokl KH Unterarm	M06.13	Adulte Form Still-KH, Unterarm
M03.64	Reaktive Arthritis b sonst aokl KH Hand	M06.14	Adulte Form Still-KH, Hand
M03.65	Reaktive Arthritis b sonst aokl KH Becken/Oberschenkel	M06.15	Adulte Form Still-KH, Beckenreg/Oberschenkel
M03.66	Reaktive Arthritis b sonst aokl KH Unterschenkel	M06.16	Adulte Form Still-KH, Unterschenkel
M03.67	Reaktive Arthritis b sonst aokl KH Knöchel/Fuß	M06.17	Adulte Form Still-KH, Knöchel/Fuß
M03.68	Reaktive Arthritis b sonst aokl KH, sonst Lok	M06.18	Adulte Form Still-KH, sonst Lok
M03.69	Reaktive Arthritis b sonst aokl KH, nnbez Lok	M06.19	Adulte Form Still-KH, nnbez Lokalisationen
M05.00	Felty-Syndrom, mehrere Lokalisationen	M06.20	Bursitis b chron Polyarthritits, mehrere Lok
M05.01	Felty-Syndrom Schulterregion	M06.21	Bursitis b chron Polyarthritits Schulterregion
M05.02	Felty-Syndrom Oberarm	M06.22	Bursitis b chron Polyarthritits Oberarm
M05.03	Felty-Syndrom Unterarm	M06.23	Bursitis b chron Polyarthritits Unterarm
M05.04	Felty-Syndrom Hand	M06.24	Bursitis b chron Polyarthritits Hand
M05.05	Felty-Syndrom Beckenregion/Oberschenkel	M06.25	Bursitis b chron Polyarthritits Becken/Oberschenkel
M05.06	Felty-Syndrom Unterschenkel	M06.26	Bursitis b chron Polyarthritits Unterschenkel
M05.07	Felty-Syndrom Knöchel/Fuß	M06.27	Bursitis b chron Polyarthritits Knöchel/Fuß
M05.08	Felty-Syndrom, sonstige Lokalisation	M06.28	Bursitis b chron Polyarthritits, sonst Lok
M05.09	Felty-Syndrom, nnbez Lokalisationen	M06.29	Bursitis b chron Polyarthritits, nnbez Lok
M05.20	Vaskul seropos chron Polyarth, mehrere Lok	M06.30	Rheumaknoten, mehrere Lokalisationen
M05.21	Vaskul seropos chron Polyarth Schulterregion	M06.31	Rheumaknoten Schulterregion
M05.22	Vaskul seropos chron Polyarth Oberarm	M06.32	Rheumaknoten Oberarm
M05.23	Vaskul seropos chron Polyarth Unterarm	M06.33	Rheumaknoten Unterarm
M05.24	Vaskul seropos chron Polyarth Hand	M06.34	Rheumaknoten Hand
M05.25	Vaskul seropos chron Polyarth Becken/Oberschenkel	M06.35	Rheumaknoten Beckenregion/Oberschenkel
M05.26	Vaskul seropos chron Polyarth Unterschenkel	M06.36	Rheumaknoten Unterschenkel
M05.27	Vaskul seropos chron Polyarth Knöchel/Fuß	M06.37	Rheumaknoten Knöchel/Fuß
M05.28	Vaskul seropos chron Polyarth, sonst Lok	M06.38	Rheumaknoten, sonstige Lokalisation
M05.29	Vaskul seropos chron Polyarth, nnbez Lok	M06.39	Rheumaknoten, nnbez Lokalisationen
M05.30	SeroPos chron Polya m Bet so Org/-syst, mehr Lok	M06.40	Entzündliche Polyarthropathie, mehrere Lokalisationen
M05.31	Seropos chron Polya m Bet so Org/-syst, Schulterreg	M06.41	Entzündliche Polyarthropathie Schulterregion
M05.32	Seropos chron Polya m Bet so Org/-syst, Oberarm	M06.42	Entzündliche Polyarthropathie Oberarm
M05.33	Seropos chron Polya m Bet so Org/-syst, Unterarm	M06.43	Entzündliche Polyarthropathie Unterarm
M05.34	Seropos chron Polya m Bet so Org/-syst, Hand	M06.44	Entzündliche Polyarthropathie Hand
M05.35	Seropos chron Polya m Bet so Org/-syst, Beck/OSchenk	M06.45	Entzündliche Polyarthropathie Beckenregion/OS
M05.36	Seropos chron Polya m Bet so Org/-syst, Unterschenk	M06.46	Entzündliche Polyarthropathie Unterschenkel
M05.37	Seropos chron Polya m Bet so Org/-syst, Knöchel/Fuß	M06.47	Entzündliche Polyarthropathie Knöchel/Fuß
M05.38	Seropos chron Polya m Bet so Org/-syst, sonst Lok	M06.48	Entzündliche Polyarthropathie, sonst Lokalisation
M05.39	Seropos chron Polya m Bet so Org/-syst, nnbez Lok	M06.49	Entzündliche Polyarthropathie, nnbez Lokalisationen
M05.80	Sonst seropos chron Polyarthritits, mehrere Lok	M06.80	Sonst nbez chron Polyarthritits, mehrere Lok
M05.81	Sonst seropos chron Polyarthritits Schulterregion	M06.81	Sonst nbez chron Polyarthritits Schulterregion
M05.82	Sonst seropos chron Polyarthritits Oberarm	M06.82	Sonst nbez chron Polyarthritits Oberarm
M05.83	Sonst seropos chron Polyarthritits Unterarm	M06.83	Sonst nbez chron Polyarthritits Unterarm
M05.84	Sonst seropos chron Polyarthritits Hand	M06.84	Sonst nbez chron Polyarthritits Hand
M05.85	Sonst seropos chron Polyarthritits Becken/Oberschenkel	M06.85	Sonst nbez chron Polyarthritits Becken/Oberschenkel
M05.86	Sonst seropos chron Polyarthritits Unterschenkel	M06.86	Sonst nbez chron Polyarthritits Unterschenkel
M05.87	Sonst seropos chron Polyarthritits Knöchel/Fuß	M06.87	Sonst nbez chron Polyarthritits Knöchel/Fuß
M05.88	Sonst seropos chron Polyarthritits, sonst Lok	M06.88	Sonst nbez chron Polyarthritits, sonst Lok
M05.89	Sonst seropos chron Polyarthritits, nnbez Lok	M06.89	Sonst nbez chron Polyarthritits, nnbez Lok
M05.90	Seropos chron Polyarthritits, nnbez, mehrere Lok	M06.90	Chronische Polyarthritits, nnbez, mehrere Lok
M05.91	Seropos chron Polyarthritits, nnbez, Schulterregion	M06.91	Chronische Polyarthritits, nnbez, Schulterregion
M05.92	Seropos chron Polyarthritits, nnbez, Oberarm	M06.92	Chronische Polyarthritits, nnbez, Oberarm
M05.93	Seropos chron Polyarthritits, nnbez, Unterarm	M06.93	Chronische Polyarthritits, nnbez, Unterarm
M05.94	Seropos chron Polyarthritits, nnbez, Hand	M06.94	Chronische Polyarthritits, nnbez, Hand
M05.95	Seropos chron Polyarthritits, nnbez, Becken/Oberschenkel	M06.95	Chronische Polyarthritits, nnbez, Beckenregion/OS
M05.96	Seropos chron Polyarthritits, nnbez, Unterschenkel	M06.96	Chronische Polyarthritits, nnbez, Unterschenkel
M05.97	Seropos chron Polyarthritits, nnbez, Knöchel/Fuß	M06.97	Chronische Polyarthritits, nnbez, Knöchel/Fuß
M05.98	Seropos chron Polyarthritits, nnbez, sonst Lok	M06.98	Chronische Polyarthritits, nnbez, sonst Lok

M06.99	Chronische Polyarthritis, nnbez Lok	M08.14	Juvenile Spondylitis ankylosans Hand
M07.00	Dist interphal Arthrit psoriati, mehrere Lok	M08.15	Juvenile Spondylitis ankylosans Beckenreg/OS
M07.04	Dist interphal Arthrit psoriati Hand	M08.16	Juvenile Spondylitis ankylosans Unterschenkel
M07.07	Dist interphal Arthrit psoriati Knöchel/Fuß	M08.17	Juvenile Spondylitis ankylosans Knöchel/Fuß
M07.09	Dist interphal Arthrit psoriati, nnbez Lok	M08.18	Juvenile Spondylitis ankylosans, sonst Lok
M07.10	Arthritis mutilans, mehrere Lokalisationen	M08.19	Juvenile Spondylitis ankylosans, nnbez Lok
M07.11	Arthritis mutilans Schulterregion	M08.20	Juv chron Arth, syst beginn Form, mehrere Lok
M07.12	Arthritis mutilans Oberarm	M08.21	Juv chron Arth, syst beginn Form, Schulterregion
M07.13	Arthritis mutilans Unterarm	M08.22	Juv chron Arth, syst beginn Form, Oberarm
M07.14	Arthritis mutilans Hand	M08.23	Juv chron Arth, syst beginn Form, Unterarm
M07.15	Arthritis mutilans Beckenregion/Oberschenkel	M08.24	Juv chron Arth, syst beginn Form, Hand
M07.16	Arthritis mutilans Unterschenkel	M08.25	Juv chron Arth, syst beginn Form, Beckenreg/OS
M07.17	Arthritis mutilans Knöchel/Fuß	M08.26	Juv chron Arth, syst beginn Form, Unterschenkel
M07.18	Arthritis mutilans, sonstige Lokalisation	M08.27	Juv chron Arth, syst beginn Form, Knöchel/Fuß
M07.19	Arthritis mutilans, nnbez Lokalisationen	M08.28	Juv chron Arth, syst beginn Form, sonst Lok
M07.2	Spondylitis psoriatica	M08.29	Juv chron Arth, syst beginn Form, nnbez Lok
M07.30	Sonstige psoriatische Arthritiden, mehrere Lok	M08.3	Juv chron Arthritis (seroneg), polyartikul Form
M07.31	Sonstige psoriatische Arthritiden Schulterregion	M08.40	Juv chron Arth, oligoart Form, mehr Lok
M07.32	Sonstige psoriatische Arthritiden Oberarm	M08.41	Juv chron Arth, oligoart Form, Schulterreg
M07.33	Sonstige psoriatische Arthritiden Unterarm	M08.42	Juv chron Arth, oligoart Form, Oberarm
M07.34	Sonstige psoriatische Arthritiden Hand	M08.43	Juv chron Arth, oligoart Form, Unterarm
M07.35	Sonstige psoriatische Arthritiden Beckenreg/OS	M08.44	Juv chron Arth, oligoart Form, Hand
M07.36	Sonstige psoriatische Arthritiden Unterschenkel	M08.45	Juv chron Arth, oligoart Form, Beckenreg/OS
M07.37	Sonstige psoriatische Arthritiden Knöchel/Fuß	M08.46	Juv chron Arth, oligoart Form, Unterschenkel
M07.38	Sonstige psoriatische Arthritiden, sonst Lok	M08.47	Juv chron Arth, oligoart Form, Knöchel/Fuß
M07.39	Sonstige psoriatische Arthritiden, nnbez Lok	M08.48	Juv chron Arth, oligoart Form, sonst Lok
M07.40	Arthritis b Crohn-KH [Ent reg], mehrere Lok	M08.49	Juv chron Arth, oligoart Form, nnbez Lok
M07.41	Arthritis b Crohn-KH [Ent reg], Schulterregion	M08.70	Vaskulitis b juv Arthritis, mehr Lok
M07.42	Arthritis b Crohn-KH [Ent reg], Oberarm	M08.71	Vaskulitis b juv Arthritis, Schulterreg
M07.43	Arthritis b Crohn-KH [Ent reg], Unterarm	M08.72	Vaskulitis b juv Arthritis, Oberarm
M07.44	Arthritis b Crohn-KH [Ent reg], Hand	M08.73	Vaskulitis b juv Arthritis, Unterarm
M07.45	Arthritis b Crohn-KH [Ent reg], Beckenreg/OS	M08.74	Vaskulitis b juv Arthritis, Hand
M07.46	Arthritis b Crohn-KH [Ent reg], Unterschenkel	M08.75	Vaskulitis b juv Arthritis, Beckenreg/OS
M07.47	Arthritis b Crohn-KH [Ent reg], Knöchel/Fuß	M08.76	Vaskulitis b juv Arthritis, Unterschenkel
M07.48	Arthritis b Crohn-KH [Ent reg], sonst Lok	M08.77	Vaskulitis b juv Arthritis, Knöchel/Fuß
M07.49	Arthritis b Crohn-KH [Ent reg], nnbez Lok	M08.78	Vaskulitis b juv Arthritis, Sonstige
M07.50	Arthritis b Colitis ulcerosa, mehrere Lok	M08.79	Vaskulitis b juv Arthritis, nnbez Lok
M07.51	Arthritis b Colitis ulcerosa, Schulterregion	M08.80	Sonstige juvenile Arthritis, mehrere Lok
M07.52	Arthritis b Colitis ulcerosa, Oberarm	M08.81	Sonstige juvenile Arthritis Schulterregion
M07.53	Arthritis b Colitis ulcerosa, Unterarm	M08.82	Sonstige juvenile Arthritis Oberarm
M07.54	Arthritis b Colitis ulcerosa, Hand	M08.83	Sonstige juvenile Arthritis Unterarm
M07.55	Arthritis b Colitis ulcerosa, Beckenreg/OS	M08.84	Sonstige juvenile Arthritis Hand
M07.56	Arthritis b Colitis ulcerosa, Unterschenkel	M08.85	Sonstige juvenile Arthritis Beckenregion/OS
M07.57	Arthritis b Colitis ulcerosa, Knöchel/Fuß	M08.86	Sonstige juvenile Arthritis Unterschenkel
M07.58	Arthritis b Colitis ulcerosa, sonstige Lok	M08.87	Sonstige juvenile Arthritis Knöchel/Fuß
M07.59	Arthritis b Colitis ulcerosa, nnbez Lok	M08.88	Sonstige juvenile Arthritis, sonstige Lok
M07.60	So Arth b gastrointest Grund-KH, mehrere Lok	M08.89	Sonstige juvenile Arthritis, nnbez Lok
M07.61	So Arth b gastrointest Grund-KH, Schulterregion	M08.90	Juvenile Arthritis, nnbez, mehrere Lok
M07.62	So Arth b gastrointest Grund-KH, Oberarm	M08.91	Juvenile Arthritis, nnbez, Schulterregion
M07.63	So Arth b gastrointest Grund-KH, Unterarm	M08.92	Juvenile Arthritis, nnbez, Oberarm
M07.64	So Arth b gastrointest Grund-KH, Hand	M08.93	Juvenile Arthritis, nnbez, Unterarm
M07.65	So Arth b gastrointest Grund-KH, Beckenregion/OS	M08.94	Juvenile Arthritis, nnbez, Hand
M07.66	So Arth b gastrointest Grund-KH, Unterschenkel	M08.95	Juvenile Arthritis, nnbez, Beckenregion/Oberschenkel
M07.67	So Arth b gastrointest Grund-KH, Knöchel/Fuß	M08.96	Juvenile Arthritis, nnbez, Unterschenkel
M07.68	So Arth b gastrointest Grund-KH, sonst Lok	M08.97	Juvenile Arthritis, nnbez, Knöchel/Fuß
M07.69	So Arth b gastrointest Grund-KH, nnbez Lok	M08.98	Juvenile Arthritis, nnbez, sonstige Lokalisation
M08.00	Juv chron Polyarth, adul Typ, mehrere Lok	M08.99	Juvenile Arthritis, nnbez, nnbez Lokalisationen
M08.01	Juv chron Polyarth, adul Typ, Schulterregion	M09.00	Juvenile Arthritis b Psoriasis, mehrere Lok
M08.02	Juv chron Polyarth, adul Typ, Oberarm	M09.01	Juvenile Arthritis b Psoriasis, Schulterregion
M08.03	Juv chron Polyarth, adul Typ, Unterarm	M09.02	Juvenile Arthritis b Psoriasis, Oberarm
M08.04	Juv chron Polyarth, adul Typ, Hand	M09.03	Juvenile Arthritis b Psoriasis, Unterarm
M08.05	Juv chron Polyarth, adul Typ, Beckenreg/OS	M09.04	Juvenile Arthritis b Psoriasis, Hand
M08.06	Juv chron Polyarth, adul Typ, Unterschenkel	M09.05	Juvenile Arthritis b Psoriasis, Beckenreg/OS
M08.07	Juv chron Polyarth, adul Typ, Knöchel/Fuß	M09.06	Juvenile Arthritis b Psoriasis, Unterschenkel
M08.08	Juv chron Polyarth, adul Typ, sonst Lok	M09.07	Juvenile Arthritis b Psoriasis, Knöchel/Fuß
M08.09	Juv chron Polyarth, adul Typ, nnbez Lok	M09.08	Juvenile Arthritis b Psoriasis, sonst Lok
M08.10	Juvenile Spondylitis ankylosans, mehrere Lok	M09.09	Juvenile Arthritis b Psoriasis, nnbez Lok
M08.11	Juvenile Spondylitis ankylosans Schulterregion	M09.10	Juv Arth b Crohn-KH [Ent reg], mehrere Lok
M08.12	Juvenile Spondylitis ankylosans Oberarm	M09.11	Juv Arth b Crohn-KH [Ent reg], Schulterregion
M08.13	Juvenile Spondylitis ankylosans Unterarm	M09.12	Juv Arth b Crohn-KH [Ent reg], Oberarm

M09.13	Juv Arth b Crohn-KH [Ent reg], Unterarm	M11.03	Apatittrheumatismus Unterarm
M09.14	Juv Arth b Crohn-KH [Ent reg], Hand	M11.04	Apatittrheumatismus Hand
M09.15	Juv Arth b Crohn-KH [Ent reg], Beckenreg/OS	M11.05	Apatittrheumatismus Beckenregion/Oberschenkel
M09.16	Juv Arth b Crohn-KH [Ent reg], Unterschenkel	M11.06	Apatittrheumatismus Unterschenkel
M09.17	Juv Arth b Crohn-KH [Ent reg], Knöchel/Fuß	M11.07	Apatittrheumatismus Knöchel/Fuß
M09.18	Juv Arth b Crohn-KH [Ent reg], sonst Lok	M11.08	Apatittrheumatismus, sonstige Lokalisation
M09.19	Juv Arth b Crohn-KH [Ent reg], nnbez Lok	M11.09	Apatittrheumatismus, nnbez Lokalisationen
M09.20	Juv Arthritis b Colitis ulcerosa, mehrere Lok	M11.10	Familiäre Chondrokalzinose, mehrere Lok
M09.21	Juv Arthritis b Colitis ulcerosa, Schulterregion	M11.11	Familiäre Chondrokalzinose Schulterregion
M09.22	Juv Arthritis b Colitis ulcerosa, Oberarm	M11.12	Familiäre Chondrokalzinose Oberarm
M09.23	Juv Arthritis b Colitis ulcerosa, Unterarm	M11.13	Familiäre Chondrokalzinose Unterarm
M09.24	Juv Arthritis b Colitis ulcerosa, Hand	M11.14	Familiäre Chondrokalzinose Hand
M09.25	Juv Arthritis b Colitis ulcerosa, Beckenreg/OS	M11.15	Familiäre Chondrokalzinose Beckenreg/OS
M09.26	Juv Arthritis b Colitis ulcerosa, Unterschenkel	M11.16	Familiäre Chondrokalzinose Unterschenkel
M09.27	Juv Arthritis b Colitis ulcerosa, Knöchel/Fuß	M11.17	Familiäre Chondrokalzinose Knöchel/Fuß
M09.28	Juv Arthritis b Colitis ulcerosa, sonst Lok	M11.18	Familiäre Chondrokalzinose, sonstige Lok
M09.29	Juv Arthritis b Colitis ulcerosa, nnbez Lok	M11.19	Familiäre Chondrokalzinose, nnbez Lokalisationen
M09.80	Juv Arthritis b sonst aokl KH, mehrere Lok	M11.20	Sonst Chondrokalzinose, mehrere Lokalisationen
M09.81	Juv Arthritis b sonst aokl KH, Schulterregion	M11.21	Sonst Chondrokalzinose Schulterregion
M09.82	Juv Arthritis b sonst aokl KH, Oberarm	M11.22	Sonst Chondrokalzinose Oberarm
M09.83	Juv Arthritis b sonst aokl KH, Unterarm	M11.23	Sonst Chondrokalzinose Unterarm
M09.84	Juv Arthritis b sonst aokl KH, Hand	M11.24	Sonst Chondrokalzinose Hand
M09.85	Juv Arthritis b sonst aokl KH, Becken/Oberschenkel	M11.25	Sonst Chondrokalzinose Beckenreg/Oberschenkel
M09.86	Juv Arthritis b sonst aokl KH, Unterschenkel	M11.26	Sonst Chondrokalzinose Unterschenkel
M09.87	Juv Arthritis b sonst aokl KH, Knöchel/Fuß	M11.27	Sonst Chondrokalzinose Knöchel/Fuß
M09.88	Juv Arthritis b sonst aokl KH, sonst Lok	M11.28	Sonst Chondrokalzinose, Sonst Lok
M09.89	Juv Arthritis b sonst aokl KH, nnbez Lok	M11.29	Sonst Chondrokalzinose, nnbez Lokalisationen
M10.00	Idiopathische Gicht, mehrere Lokalisationen	M11.80	Sonst nbez Kristall-Arthropathien, mehrere Lok
M10.01	Idiopathische Gicht Schulterregion	M11.81	Sonst nbez Kristall-Arthropathien Schulterregion
M10.02	Idiopathische Gicht Oberarm	M11.82	Sonst nbez Kristall-Arthropathien Oberarm
M10.03	Idiopathische Gicht Unterarm	M11.83	Sonst nbez Kristall-Arthropathien Unterarm
M10.04	Idiopathische Gicht Hand	M11.84	Sonst nbez Kristall-Arthropathien Hand
M10.05	Idiopathische Gicht Beckenregion/Oberschenkel	M11.85	Sonst nbez Kristall-Arthropathien Beckenreg/OS
M10.06	Idiopathische Gicht Unterschenkel	M11.86	Sonst nbez Kristall-Arthropathien Unterschenkel
M10.07	Idiopathische Gicht Knöchel/Fuß	M11.87	Sonst nbez Kristall-Arthropathien Knöchel/Fuß
M10.08	Idiopathische Gicht, sonstige Lokalisation	M11.88	Sonst nbez Kristall-Arthropathien, sonst Lok
M10.09	Idiopathische Gicht, nnbez Lokalisationen	M11.89	Sonst nbez Kristall-Arthropathien, nnbez Lok
M10.20	Arzneimittelinduzierte Gicht, mehrere Lok	M11.90	Kristall-Arthropathie, nnbez, mehrere Lok
M10.21	Arzneimittelinduzierte Gicht Schulterregion	M11.91	Kristall-Arthropathie, nnbez, Schulterregion
M10.22	Arzneimittelinduzierte Gicht Oberarm	M11.92	Kristall-Arthropathie, nnbez, Oberarm
M10.23	Arzneimittelinduzierte Gicht Unterarm	M11.93	Kristall-Arthropathie, nnbez, Unterarm
M10.24	Arzneimittelinduzierte Gicht Hand	M11.94	Kristall-Arthropathie, nnbez, Hand
M10.25	Arzneimittelinduzierte Gicht Beckenregion/OS	M11.95	Kristall-Arthropathie, nnbez, Beckenreg/Oberschenkel
M10.26	Arzneimittelinduzierte Gicht Unterschenkel	M11.96	Kristall-Arthropathie, nnbez, Unterschenkel
M10.27	Arzneimittelinduzierte Gicht Knöchel/Fuß	M11.97	Kristall-Arthropathie, nnbez, Knöchel/Fuß
M10.28	Arzneimittelinduzierte Gicht, sonstige Lok	M11.98	Kristall-Arthropathie, nnbez, sonst Lok
M10.29	Arzneimittelinduzierte Gicht, nnbez Lok	M11.99	Kristall-Arthropathie, nnbez, nnbez Lokalisationen
M10.40	Sonst sek Gicht, mehrere Lokalisationen	M12.00	Chron postrheum Arth [J-Arth], mehrere Lok
M10.41	Sonst sek Gicht Schulterregion	M12.01	Chron postrheum Arth [J-Arth] Schulterregion
M10.42	Sonst sek Gicht Oberarm	M12.02	Chron postrheum Arth [J-Arth] Oberarm
M10.43	Sonst sek Gicht Unterarm	M12.03	Chron postrheum Arth [J-Arth] Unterarm
M10.44	Sonst sek Gicht Hand	M12.04	Chron postrheum Arth [J-Arth] Hand
M10.45	Sonst sek Gicht Beckenregion/Oberschenkel	M12.05	Chron postrheum Arth [J-Arth] Beckenreg/Oberschenkel
M10.46	Sonst sek Gicht Unterschenkel	M12.06	Chron postrheum Arth [J-Arth] Unterschenkel
M10.47	Sonst sek Gicht Knöchel/Fuß	M12.07	Chron postrheum Arth [J-Arth] Knöchel/Fuß
M10.48	Sonst sek Gicht, sonstige Lokalisation	M12.08	Chron postrheum Arth [J-Arth], Sonst Lok
M10.49	Sonst sek Gicht, nnbez Lokalisationen	M12.09	Chron postrheum Arth [J-Arth], nnbez Lok
M10.90	Gicht, nnbez, mehrere Lokalisationen	M12.10	Kaschin-Beck-KH, mehrere Lokalisationen
M10.91	Gicht, nnbez, Schulterregion	M12.11	Kaschin-Beck-KH Schulterregion
M10.92	Gicht, nnbez, Oberarm	M12.12	Kaschin-Beck-KH Oberarm
M10.93	Gicht, nnbez, Unterarm	M12.13	Kaschin-Beck-KH Unterarm
M10.94	Gicht, nnbez, Hand	M12.14	Kaschin-Beck-KH Hand
M10.95	Gicht, nnbez, Beckenregion/Oberschenkel	M12.15	Kaschin-Beck-KH Beckenregion/Oberschenkel
M10.96	Gicht, nnbez, Unterschenkel	M12.16	Kaschin-Beck-KH Unterschenkel
M10.97	Gicht, nnbez, Knöchel/Fuß	M12.17	Kaschin-Beck-KH Knöchel/Fuß
M10.98	Gicht, nnbez, sonstige Lokalisation	M12.18	Kaschin-Beck-KH, sonst Lokalisation
M10.99	Gicht, nnbez, nnbez Lokalisationen	M12.19	Kaschin-Beck-KH, nnbez Lokalisationen
M11.00	Apatittrheumatismus, mehrere Lokalisationen	M12.20	Villonoduläre Synovitis (pigm), mehrere Lok
M11.01	Apatittrheumatismus Schulterregion	M12.21	Villonoduläre Synovitis (pigm) Schulterregion
M11.02	Apatittrheumatismus Oberarm	M12.22	Villonoduläre Synovitis (pigmentiert) Oberarm

M12.23	Villonoduläre Synovitis (pigmentiert) Unterarm	M13.93	Arthritis, nnbez, Unterarm
M12.24	Villonoduläre Synovitis (pigmentiert) Hand	M13.94	Arthritis, nnbez, Hand
M12.25	Villonoduläre Synovitis (pigm) Becken/Oberschenkel	M13.95	Arthritis, nnbez, Beckenregion/Oberschenkel
M12.26	Villonoduläre Synovitis (pigm) Unterschenkel	M13.96	Arthritis, nnbez, Unterschenkel
M12.27	Villonoduläre Synovitis (pigm) Knöchel/Fuß	M13.97	Arthritis, nnbez, Knöchel/Fuß
M12.28	Villonoduläre Synovitis (pigm), sonstige Lok	M13.98	Arthritis, nnbez, sonst Lokalisation
M12.29	Villonoduläre Synovitis (pigmentiert), nnbez Lok	M13.99	Arthritis, nnbez, nnbez Lokalisationen
M12.30	Palindromer Rheumatismus, mehrere Lok	M14.0	Gicht-Arthropathie d Enzymdef u sonst angeb KH
M12.31	Palindromer Rheumatismus Schulterregion	M14.1	Kristall-Arthropathie b sonst StoffwechselStör
M12.32	Palindromer Rheumatismus Oberarm	M14.2	Diabetische Arthropathie
M12.33	Palindromer Rheumatismus Unterarm	M14.3	Multizentrische Retikulohistiozytose
M12.34	Palindromer Rheumatismus Hand	M14.4	Arthropathie b Amyloidose
M12.35	Palindromer Rheumatismus Becken/Oberschenkel	M14.5	Arthropathien b sonst endok, Ernähr- u SW-KH
M12.36	Palindromer Rheumatismus Unterschenkel	M14.6	Neuropathische Arthropathie
M12.37	Palindromer Rheumatismus Knöchel/Fuß	M14.8	Arthropathien b sonst nb, aokl KH
M12.38	Palindromer Rheumatismus, sonstige Lok	M15.0	Primäre generalisierte (Osteo-) Arthrose
M12.39	Palindromer Rheumatismus, nnbez Lokalisationen	M15.1	Heberden-Knoten (mit Arthropathie)
M12.40	Hydrops intermittens, mehrere Lokalisationen	M15.2	Bouchard-Knoten (mit Arthropathie)
M12.41	Hydrops intermittens Schulterregion	M15.3	Sekundäre multiple Arthrose
M12.42	Hydrops intermittens Oberarm	M15.4	Erosive (Osteo-) Arthrose
M12.43	Hydrops intermittens Unterarm	M15.8	Sonstige Polyarthrose
M12.44	Hydrops intermittens Hand	M15.9	Polyarthrose, nnbez
M12.45	Hydrops intermittens Beckenregion/Oberschenkel	M16.0	Primäre Koxarthrose, beidseitig
M12.46	Hydrops intermittens Unterschenkel	M16.1	Sonstige primäre Koxarthrose
M12.47	Hydrops intermittens Knöchel/Fuß	M16.2	Koxarthrose als Folge einer Dysplasie, beidseitig
M12.48	Hydrops intermittens, sonstige Lokalisation	M16.3	Sonstige dysplastische Koxarthrose
M12.49	Hydrops intermittens, nnbez Lokalisationen	M16.4	Posttraumatische Koxarthrose, beidseitig
M12.50	Traumatische Arthropathie, mehrere Lok	M16.5	Sonstige posttraumatische Koxarthrose
M12.51	Traumatische Arthropathie Schulterregion	M16.6	Sonstige sekundäre Koxarthrose, beidseitig
M12.52	Traumatische Arthropathie Oberarm	M16.7	Sonstige sekundäre Koxarthrose
M12.53	Traumatische Arthropathie Unterarm	M16.9	Koxarthrose, nnbez
M12.54	Traumatische Arthropathie Hand	M17.0	Primäre Gonarthrose, beidseitig
M12.55	Traumatische Arthropathie Becken/Oberschenkel	M17.1	Sonstige primäre Gonarthrose
M12.56	Traumatische Arthropathie Unterschenkel	M17.2	Posttraumatische Gonarthrose, beidseitig
M12.57	Traumatische Arthropathie Knöchel/Fuß	M17.3	Sonstige posttraumatische Gonarthrose
M12.58	Traumatische Arthropathie, sonstige Lok	M17.4	Sonstige sekundäre Gonarthrose, beidseitig
M12.59	Traumatische Arthropathie, nnbez Lokalisationen	M17.5	Sonstige sekundäre Gonarthrose
M12.80	Sonst nbez Arthropathien, aonkl, mehrere Lok	M17.9	Gonarthrose, nnbez
M12.81	Sonst nbez Arthropathien, aonkl, Schulterregion	M18.0	Primäre Rhizarthrose, beidseitig
M12.82	Sonst nbez Arthropathien, aonkl, Oberarm	M18.1	Sonstige primäre Rhizarthrose
M12.83	Sonst nbez Arthropathien, aonkl, Unterarm	M18.2	Posttraumatische Rhizarthrose, beidseitig
M12.84	Sonst nbez Arthropathien, aonkl, Hand	M18.3	Sonstige posttraumatische Rhizarthrose
M12.85	Sonst nbez Arthropathien, aonkl, Becken/Oberschenkel	M18.4	Sonstige sekundäre Rhizarthrose, beidseitig
M12.86	Sonst nbez Arthropathien, aonkl, Unterschenkel	M18.5	Sonstige sekundäre Rhizarthrose
M12.87	Sonst nbez Arthropathien, aonkl, Knöchel/Fuß	M18.9	Rhizarthrose, nnbez
M12.88	Sonst nbez Arthropathien, aonkl, sonst Lok	M19.01	Primäre Arthrose Schulterregion
M12.89	Sonst nbez Arthropathien, aonkl, nnbez Lok	M19.02	Primäre Arthrose Oberarm
M13.0	Polyarthritis, nnbez	M19.03	Primäre Arthrose Unterarm
M13.11	Monarthritis, aonkl, Schulterregion	M19.04	Prim Arthrose sonst Gel, Hand
M13.12	Monarthritis, aonkl, Oberarm	M19.05	Prim Arthrose sonst Gel: Be OSch [Be Fem Hü Hü- IliosGel]
M13.13	Monarthritis, aonkl, Unterarm	M19.07	Primäre Arthrose Knöchel/Fuß
M13.14	Monarthritis, aonkl, Hand	M19.08	Prim Arthro so Gel [Hal Kop Ripp Rum Schäd WS]
M13.15	Monarthritis, aonkl, Beckenregion/Oberschenkel	M19.09	Primäre Arthrose sonst Gelenke, nnbez Lok
M13.16	Monarthritis, aonkl, Unterschenkel	M19.11	Posttraumatische Arthrose Schulterregion
M13.17	Monarthritis, aonkl, Knöchel/Fuß	M19.12	Posttraumatische Arthrose Oberarm
M13.18	Monarthritis, aonkl, sonstige Lokalisation	M19.13	Posttraumatische Arthrose Unterarm
M13.19	Monarthritis, aonkl, nnbez Lokalisationen	M19.14	Posttraumat Arthrose sonst Gel, Hand
M13.80	Sonst nbez Arthritis, mehrere Lokalisationen	M19.15	Posttr Arthrose sonst Gel: Be OSch [Be Fem Hü Hü- IliosGel]
M13.81	Sonst nbez Arthritis Schulterregion	M19.17	Posttraumatische Arthrose Knöchel/Fuß
M13.82	Sonst nbez Arthritis Oberarm	M19.18	Posttraumatische Arthrose sonst Gelenke
M13.83	Sonst nbez Arthritis Unterarm	M19.19	Posttraumatische Arthrose so Gelenke, nnbez Lok
M13.84	Sonst nbez Arthritis Hand	M19.21	Sonst sek Arthrose Schulterregion
M13.85	Sonst nbez Arthritis Beckenreg/Oberschenkel	M19.22	Sonst sek Arthrose Oberarm
M13.86	Sonst nbez Arthritis Unterschenkel	M19.23	Sonst sek Arthrose Unterarm
M13.87	Sonst nbez Arthritis Knöchel/Fuß	M19.24	Sonst sek Arthrose, Hand
M13.88	Sonst nbez Arthritis, sonst Lokalisationen	M19.25	Sonst sek Arthrose: Be OSch [Be Fem Hü HüGel IliosacGel]
M13.89	Sonst nbez Arthritis, nnbez Lokalisationen	M19.27	Sonst sek Arthrose Knöchel/Fuß
M13.90	Arthritis, nnbez, mehrere Lokalisationen	M19.28	Sonst sek Arthrose, sonst Lok
M13.91	Arthritis, nnbez, Schulterregion	M19.29	Sonst sek Arthrose, nnbez Lok
M13.92	Arthritis, nnbez, Oberarm	M19.81	Sonst nbez Arthrose Schulterregion

M19.82	Sonst nbez Arthrose Oberarm	M21.83	Sonst nbez erworbene Deformitäten Unterarm
M19.83	Sonst nbez Arthrose Unterarm	M21.84	Sonst nbez erworbene Deformitäten Hand
M19.84	Sonst nbez Arthrose, Hand	M21.85	Sonst nbez erworbene Deformitäten Becken/OS
M19.85	Sonst nbez Arthrose: Be OSch [Be Fem Hü HüGel IliosacGel]	M21.86	Sonst nbez erworbene Deformitäten Unterschenkel
M19.87	Sonst nbez Arthrose Knöchel/Fuß	M21.87	Sonst nbez erworbene Deformitäten Knöchel/Fuß
M19.88	Sonst nbez Arthrose, sonst Lokalisation	M21.89	Sonst nbez erworbene Deformitäten Extremitäten, nnbez Lok
M19.89	Sonst nbez Arthrose, nnbez Lokalisationen	M21.90	Erworbene Deformität Extremität, nnbez, mehr Lok
M19.91	Arthrose, nnbez, Schulterregion	M21.91	Erworbene Deformität Schulterregion
M19.92	Arthrose, nnbez, Oberarm	M21.92	Erworbene Deformität Oberarm, nnbez
M19.93	Arthrose, nnbez, Unterarm	M21.93	Erworbene Deformität Unterarm, nnbez
M19.94	Arthrose, nnbez, Hand	M21.94	Erworbene Deformität Hand, nnbez
M19.95	Arthrose, nnbez, Be Obersch [Be Fem Hü HüGel IliosacGel]	M21.95	Erworbene Deformität Becken/Oberschenkel, nnbez
M19.97	Arthrose, nnbez, Knöchel/Fuß	M21.96	Erworbene Deformität Unterschenkel, nnbez
M19.98	Arthrose, nnbez, sonstige Lokalisation	M21.97	Erworbene Deformität Knöchel/Fuß, nnbez
M19.99	Arthrose, nnbez, nnbez Lokalisationen	M21.99	Erworbene Deformität Extremität, nnbez, nnbez Lok
M20.0	Deformität eines od mehrerer Finger	M22.0	Habituelle Luxation Patella
M20.1	Hallux valgus (erworben)	M22.1	Habituelle Subluxation Patella
M20.2	Hallux rigidus	M22.2	KH im Patellofemoralbereich
M20.3	Sonstige Deformität Großzehe (erworben)	M22.3	Sonstige Schädigungen Patella
M20.4	Sonstige Hammerzehe(n) (erworben)	M22.4	Chondromalacia patellae
M20.5	Sonstige Deformitäten Zehe(n) (erworben)	M22.8	Sonstige KH Patella
M20.6	Erworbene Deformität Zehe(n), nnbez	M22.9	KH Patella, nnbez
M21.00	Valgusdeformität, aonkl, mehrere Lokalisationen	M23.00	Meniskusganglion, mehrere Lokalisationen
M21.01	Valgusdeformität, aonkl, Schulterregion	M23.01	Meniskusganglion, Vorderhorn Innenmeniskus
M21.02	Valgusdeformität, aonkl, Oberarm	M23.02	Meniskusganglion, Hinterhorn Innenmeniskus
M21.03	Valgusdeformität, aonkl, Unterarm	M23.03	Meniskusggl, so u nnbez Teil Innenmeniskus
M21.04	Valgusdeformität, aonkl, Hand	M23.04	Meniskusganglion, Vorderhorn Außenmeniskus
M21.05	Valgusdeformität, aonkl, Beckenregion/OS	M23.05	Meniskusganglion, Hinterhorn Außenmeniskus
M21.06	Valgusdeformität, aonkl, Unterschenkel	M23.06	Meniskusggl, so u nnbez Teil Außenmeniskus
M21.07	Valgusdeformität, aonkl, Knöchel/Fuß	M23.09	Meniskusganglion, nnbez Meniskus
M21.08	Valgusdeformität, aonkl, sonstige Lokalisation	M23.10	Scheibenmeniskus (angeboren), mehrere Lok
M21.09	Valgusdeformität, aonkl, nnbez Lokalisationen	M23.11	Scheibenmeniskus (angeb), VordHorn Innenmen
M21.10	Varusdeformität, aonkl, mehrere Lokalisationen	M23.12	Scheibenmeniskus (angeb), HintHorn Innenmen
M21.11	Varusdeformität, aonkl, Schulterregion	M23.13	Scheibenmeniskus (angeb), so u nnbez Teil Innenmen
M21.12	Varusdeformität, aonkl, Oberarm	M23.14	Scheibenmeniskus (angeb), VordHorn Außenmen
M21.13	Varusdeformität, aonkl, Unterarm	M23.15	Scheibenmeniskus (angeb), HintHorn Außenmen
M21.14	Varusdeformität, aonkl, Hand	M23.16	Scheibenmeniskus (angeb), so u nnbez Teil Außenmen
M21.15	Varusdeformität, aonkl, Beckenreg/Oberschenkel	M23.19	Scheibenmeniskus (angeb), nnbez Meniskus
M21.16	Varusdeformität, aonkl, Unterschenkel	M23.20	MenSchäd d alt Riß od alte Verletz, mehrere Lok
M21.17	Varusdeformität, aonkl, Knöchel/Fuß	M23.21	MenSchäd d alt Riß od alte Verletz, VordHorn InMen
M21.18	Varusdeformität, aonkl, sonstige Lokalisation	M23.22	MenSchäd d alt Riß od alte Verletz, HintHorn InMen
M21.19	Varusdeformität, aonkl, nnbez Lokalisationen	M23.23	MenSchäd d alt Riß od alte Verletz, so u nnbez Teil InMen
M21.20	Flexionsdeformität, mehrere Lokalisationen	M23.24	MenSchäd d alt Riß od alte Verletz, VordHorn AußMen
M21.21	Flexionsdeformität Schulterregion	M23.25	MenSchäd d alt Riß od alte Verletz, HintHorn AußMen
M21.22	Flexionsdeformität Oberarm	M23.26	MenSchäd d alt Riß od alte Verletz, so u nnbez Teil AußMen
M21.23	Flexionsdeformität Unterarm	M23.29	MenSchäd d alt Riß od alte Verletz, nnbez Meniskus
M21.24	Flexionsdeformität Hand	M23.30	Sonst Meniskusschädigungen, mehrere Lok
M21.25	Flexionsdeformität Beckenregion/Oberschenkel	M23.31	Sonst MenSchäd, VordHorn Innenmeniskus
M21.26	Flexionsdeformität Unterschenkel	M23.32	Sonst MenSchäd, HintHorn Innenmeniskus
M21.27	Flexionsdeformität Knöchel/Fuß	M23.33	Sonst MenSchäd, sonst u nnbez Teil Innenmen
M21.28	Flexionsdeformität, sonstige Lokalisation	M23.34	Sonst MenSchäd, VordHorn Außenmeniskus
M21.29	Flexionsdeformität, nnbez Lokalisationen	M23.35	Sonst MenSchäd, HintHorn Außenmeniskus
M21.30	Fallhand od Hängefuß (erworben), mehrere Lok	M23.36	Sonst MenSchäd, sonst u nnbez Teil Außenmen
M21.37	Hängefuß (erworben) Knöchel/Fuß	M23.39	Sonst Meniskusschädigungen, nnbez Meniskus
M21.4	Plattfuß [Pes planus] (erworben)	M23.40	Frei GelKörper im KnieGel, mehrere Lok
M21.57	Erworbener Klauen-/Klumpfuß, Knöchel/Fuß	M23.41	Frei GelKörper im KnieGel, Vord Kreuzb/VorHorn InMen
M21.60	Sonst erw Deformitäten Knöchel/Fuß, mehr Lok	M23.42	Frei GelKörper im KnieGel, Hint Kreuzb/HinHorn InMen
M21.67	Sonst erw Deformitäten Knöchel/Fuß, Knöchel/Fuß	M23.43	Frei GelKörper im KnieGel, Innenband/so u nnbezTeil InMen
M21.70	Unterschiedl Extremlänge (erworb), mehrere Lok	M23.44	Frei GelKörper im KnieGel, Außenband/VordHorn AußMen
M21.71	Unterschiedl Extremlänge (erworb) Schulterregion	M23.45	Frei GelKörper im KnieGel, HintHorn des AußMen
M21.72	Unterschiedl Extremlänge (erworb) Oberarm	M23.46	Frei GelKörper im KnieGel, sonst u nnbez Teil AußMen
M21.73	Unterschiedl Extremlänge (erworb) Unterarm	M23.47	Frei GelKörper im KnieGel, Kapselband
M21.74	Unterschiedl Extremlänge (erworb) Hand	M23.49	Frei GelKörper im KnieGel, nnbez Band/Meniskus
M21.75	Unterschiedl Extremitätenlänge (erworben), BeckenReg u OS	M23.50	Chron Instab Kniegelenk, mehrere Lok
M21.76	Unterschiedl Extremlänge (erworb) Unterschenkel	M23.51	Chron Instab Kniegelenk, Vord Kreuzb/VorHorn InMen
M21.77	Unterschiedl Extremlänge (erworb) Knöchel/Fuß	M23.52	Chron Instab Kniegelenk, Hint Kreuzb/HinHorn InMen
M21.79	Unterschiedl Extremlänge (erworb), nnbez Lok	M23.53	Chron Instab Kniegelenk, Innenband/so u nnbezTeil InMen
M21.80	Sonst nbez erworb Deformitäten Extremitäten, mehr Lok	M23.54	Chron Instab Kniegelenk, Außenband/VordHorn AußMen
M21.81	Sonst nbez erworb Deformitäten Schulterregion	M23.55	Chron Instab Kniegelenk, HintHorn Außenmen
M21.82	Sonst nbez erworbene Deformitäten Oberarm	M23.56	Chron Instab Kniegelenk, so u nnbezTeil Außenmen

M23.57	Chron Instab Kniegelenk, Kapselband	M24.46	Habit Lux/Sublux Gelenk Unterschenkel
M23.59	Chron Instab Kniegelenk, nnbez Band/Meniskus	M24.47	Habit Lux/Sublux Gelenk Knöchel/Fuß
M23.60	So Spontanrupt ein/mehr Bd Kniegel, mehrere Lok	M24.48	Habit Lux/Sublux Gelenk, sonst Lok
M23.61	So Spontanrupt ein/mehr Bd Kniegel, Vord Kreuzbzd	M24.49	Habituelle Luxation u Sublux Gelenk, nnbez Lok
M23.62	So Spontanrupt ein/mehr Bd Kniegel, Hint Kreuzbzd	M24.50	Gelenkkontraktur, mehrere Lokalisationen
M23.63	So Spontanrupt ein/mehr Bd Kniegel, Innenband [Lig coll tib]	M24.51	Gelenkkontraktur Schulterregion
M23.64	So Spontanrupt ein/mehr Bd Kniegel, Außenband [Lig coll fib]	M24.52	Gelenkkontraktur Oberarm
M23.67	So Spontanrupt ein/mehr Bd Kniegel, Kapselband	M24.53	Gelenkkontraktur Unterarm
M23.69	So Spontanrupt ein/mehr Bd Kniegel, nnbez Band	M24.54	Gelenkkontraktur Hand
M23.80	So Binnenschäd Kniegel, mehrere Lok	M24.55	Gelenkkontraktur Beckenregion/Oberschenkel
M23.81	So Binnenschäd Kniegel, Vord Kreuzb/VordHorn InMen	M24.56	Gelenkkontraktur Unterschenkel
M23.82	So Binnenschäd Kniegel, Hint Kreuzb/HintHorn InMen	M24.57	Gelenkkontraktur Knöchel/Fuß
M23.83	So Binnenschäd Kniegel, Inbd/so u nnbezTeil InMen	M24.58	Gelenkkontraktur, sonstige Lokalisation
M23.84	So Binnenschäd Kniegel, Außenband/VordHorn AußMen	M24.59	Gelenkkontraktur, nnbez Lokalisationen
M23.85	So Binnenschäd Kniegel, HintHorn Außenmen	M24.60	Ankylose ein Gelenk, mehrere Lok
M23.86	So Binnenschäd Kniegel, so u nnbezTeil Außenmen	M24.61	Ankylose ein Gelenk Schulterregion
M23.87	So Binnenschäd Kniegel, Kapselband	M24.62	Ankylose ein Gelenk Oberarm
M23.89	So Binnenschäd Kniegel, nnbez Band/Meniskus	M24.63	Ankylose ein Gelenk Unterarm
M23.90	Binnenschädigung Kniegelenk, nnbez, mehrere Lok	M24.64	Ankylose ein Gelenk Hand
M23.91	Binnenschäd Kniegel nnbez, Vo Kreuzb/VordHorn InMen	M24.65	Ankylose ein Gelenk Beckenreg/Oberschenkel
M23.92	Binnenschäd Kniegel nnbez, Hi Kreuzb/HintHorn InMen	M24.66	Ankylose ein Gelenk Unterschenkel
M23.93	Binnenschäd Kniegel nnbez, Inbd/so u nnbezTeil InMen	M24.67	Ankylose ein Gelenk Knöchel/Fuß
M23.94	Binnenschäd Kniegel nnbez, Außenband/VordHorn AußMen	M24.68	Ankylose ein Gelenk, sonstige Lokalisation
M23.95	Binnenschäd Kniegel, nnbez, HintHorn AußMen	M24.69	Ankylose ein Gelenk, nnbez Lokalisationen
M23.96	Binnenschäd Kniegel, nnbez, so u nnbezTeil AußMen	M24.7	Protrusio acetabuli
M23.97	Binnenschäd Kniegel, nnbez, Kapselband	M24.80	Sonst nbez Gelenkschädigungen, aonkl, mehr Lok
M23.99	Binnenschäd Kniegel, nnbez, nnbez Band/Meniskus	M24.81	Sonst nbez Gelenkschäd, aonkl, Schulterregion
M24.00	Freier Gelenkkörper, mehrere Lokalisationen	M24.82	Sonst nbez Gelenkschädigungen, aonkl, Oberarm
M24.01	Freier Gelenkkörper Schulterregion	M24.83	Sonst nbez Gelenkschädigungen, aonkl, Unterarm
M24.02	Freier Gelenkkörper Oberarm	M24.84	Sonst nbez Gelenkschädigungen, aonkl, Hand
M24.03	Freier Gelenkkörper Unterarm	M24.85	Sonst nbez Gelenkschäd, aonkl, Becken/Oberschenkel
M24.04	Freier Gelenkkörper Hand	M24.87	Sonst nbez Gelenkschäd, aonkl, Knöchel/Fuß
M24.05	Freier Gelenkkörper Beckenregion/Oberschenkel	M24.88	Sonst nbez Gelenkschädigungen, aonkl, sonst Lok
M24.07	Freier Gelenkkörper Knöchel/Fuß	M24.89	Sonst nbez Gelenkschädigungen, aonkl, nnbez Lok
M24.08	Freier Gelenkkörper, sonstige Lokalisation	M24.90	Gelenkschädigung, nnbez, mehrere Lokalisationen
M24.09	Freier Gelenkkörper, nnbez Lokalisationen	M24.91	Gelenkschädigung, nnbez, Schulterregion
M24.10	Sonst Gelenkknorpelschädigungen, mehrere Lok	M24.92	Gelenkschädigung, nnbez, Oberarm
M24.11	Sonst Gelenkknorpelschädigungen Schulterregion	M24.93	Gelenkschädigung, nnbez, Unterarm
M24.12	Sonst Gelenkknorpelschädigungen Oberarm	M24.94	Gelenkschädigung, nnbez, Hand
M24.13	Sonst Gelenkknorpelschädigungen Unterarm	M24.95	Gelenkschädigung, nnbez, Becken/Oberschenkel
M24.14	Sonst Gelenkknorpelschädigungen Hand	M24.97	Gelenkschädigung, nnbez, Knöchel/Fuß
M24.15	Sonst Gelenkknorpelschädig Becken/Oberschenkel	M24.98	Gelenkschädigung, nnbez, sonstige Lokalisation
M24.17	Sonst Gelenkknorpelschädigungen Knöchel/Fuß	M24.99	Gelenkschädigung, nnbez, nnbez Lokalisationen
M24.18	Sonst Gelenkknorpelschädigungen, sonst Lok	M25.00	Hämarthros, mehrere Lokalisationen
M24.19	Sonst Gelenkknorpelschädigungen, nnbez Lok	M25.01	Hämarthros Schulterregion
M24.20	KH Bänder, mehrere Lokalisationen	M25.02	Hämarthros Oberarm
M24.21	KH Bänder Schulterregion	M25.03	Hämarthros Unterarm
M24.22	KH Bänder Oberarm	M25.04	Hämarthros Hand
M24.23	KH Bänder Unterarm	M25.05	Hämarthros Beckenregion/Oberschenkel
M24.24	KH Bänder Hand	M25.06	Hämarthros Unterschenkel
M24.25	KH Bänder Beckenregion u Oberschenkel	M25.07	Hämarthros Knöchel/Fuß
M24.27	KH Bänder Knöchel/Fuß	M25.08	Hämarthros, sonstige Lokalisation
M24.28	KH Bänder, sonstige Lokalisation	M25.09	Hämarthros, nnbez Lokalisationen
M24.29	KH Bänder, nnbez Lokalisationen	M25.10	Gelenkfistel, mehrere Lokalisationen
M24.30	Patho Lux/Sublux Gelenk, aonkl, mehrere Lok	M25.11	Gelenkfistel Schulterregion
M24.31	Patho Lux/Sublux Gelenk, aonkl, Schulterregion	M25.12	Gelenkfistel Oberarm
M24.32	Patho Lux/Sublux Gelenk, aonkl, Oberarm	M25.13	Gelenkfistel Unterarm
M24.33	Patho Lux/Sublux Gelenk, aonkl, Unterarm	M25.14	Gelenkfistel Hand
M24.34	Patho Lux/Sublux Gelenk, aonkl, Hand	M25.15	Gelenkfistel Beckenregion/Oberschenkel
M24.35	Patho Lux/Sublux Gelenk, aonkl, Becken/Obersch	M25.16	Gelenkfistel Unterschenkel
M24.36	Patho Lux/Sublux Gelenk, aonkl, Unterschenkel	M25.17	Gelenkfistel Knöchel/Fuß
M24.37	Patho Lux/Sublux Gelenk, aonkl, Knöchel/Fuß	M25.18	Gelenkfistel, sonstige Lokalisation
M24.38	Patho Lux/Sublux Gelenk, aonkl, sonst Lok	M25.19	Gelenkfistel, nnbez Lokalisationen
M24.39	Patho Lux/Sublux Gelenk, aonkl, nnbez Lok	M25.20	Schlottergelenk, mehrere Lokalisationen
M24.40	Habit Lux/Sublux Gelenk, mehrere Lok	M25.21	Schlottergelenk Schulterregion
M24.41	Habit Lux/Sublux Gelenk Schulterregion	M25.22	Schlottergelenk Oberarm
M24.42	Habit Lux/Sublux Gelenk Oberarm	M25.23	Schlottergelenk Unterarm
M24.43	Habit Lux/Sublux Gelenk Unterarm	M25.24	Schlottergelenk Hand
M24.44	Habit Lux/Sublux Gelenk Hand	M25.25	Schlottergelenk Beckenregion/Oberschenkel
M24.45	Habit Lux/Sublux Gelenk Becken/Obschenk	M25.26	Schlottergelenk Unterschenkel



M25.27	Schlottergelenk Knöchel/Fuß	M25.97	Gelenk-KH, nnbez, Knöchel/Fuß
M25.28	Schlottergelenk, sonstige Lokalisation	M25.98	Gelenk-KH, nnbez, sonstige Lokalisation
M25.29	Schlottergelenk, nnbez Lokalisationen	M25.99	Gelenk-KH, nnbez, nnbez Lokalisationen
M25.30	Sonst Instabilität ein Gelenk, mehrere Lok	M30.0	Panarteriitis nodosa
M25.31	Sonst Instabilität ein Gelenk Schulterregion	M30.1	Panarteriitis m Lungenbeteiligung
M25.32	Sonst Instabilität ein Gelenk Oberarm	M30.2	Juvenile Panarteriitis
M25.33	Sonst Instabilität ein Gelenk Unterarm	M30.3	Mukokutanes Lymphknotensynd [Kawasaki-KH]
M25.34	Sonst Instabilität ein Gelenk Hand	M30.8	Sonst m Panarteriitis nodosa verwandte Zustände
M25.35	Sonst Instabilität ein Gelenk Becken/Obschenk	M31.0	Hypersensitivitätsangiitis
M25.36	Sonst Instabilität ein Gelenk Unterschenkel	M31.2	Letales Mittelliniengranulom
M25.37	Sonst Instabilität ein Gelenk Knöchel/Fuß	M31.3	Wegener-Granulomatose
M25.38	Sonst Instabilität ein Gelenk, sonst Lok	M31.4	Aortenbogen-Syndrom [Takayasu-Syndrom]
M25.39	Sonst Instabilität ein Gelenk, nnbez Lok	M31.5	Riesenzelleriitis b Polymyalgia rheumatica
M25.40	Gelenkerguß, mehrere Lokalisationen	M31.6	Sonstige Riesenzelleriitis
M25.41	Gelenkerguß Schulterregion	M31.7	Mikroskopische Polyangiitis
M25.42	Gelenkerguß Oberarm	M31.8	Sonstige nbez nekrotisierende Vaskulopathien
M25.43	Gelenkerguß Unterarm	M31.9	Nekrotisierende Vaskulopathie, nnbez
M25.44	Gelenkerguß Hand	M32.0	AM-induz systemischer Lupus erythematodes
M25.45	Gelenkerguß Beckenregion/Oberschenkel	M32.1	Syst Lupus erythematodes m Bet Org/Organsyst
M25.46	Gelenkerguß Unterschenkel	M32.8	Sonst Formen syst Lupus erythematodes
M25.47	Gelenkerguß Knöchel/Fuß	M32.9	Systemischer Lupus erythematodes, nnbez
M25.48	Gelenkerguß, sonstige Lokalisation	M33.0	Juvenile Dermatomyositis
M25.49	Gelenkerguß, nnbez Lokalisationen	M33.1	Sonstige Dermatomyositis
M25.50	Gelenkschmerz, mehrere Lokalisationen	M33.2	Polymyositis
M25.51	Gelenkschmerz Schulterregion	M33.9	Dermatomyositis-Polymyositis, nnbez
M25.52	Gelenkschmerz Oberarm	M34.0	Progressive systemische Sklerose
M25.53	Gelenkschmerz Unterarm	M34.1	CR(E)ST-Syndrom
M25.54	Gelenkschmerz Hand	M34.2	Systemische Sklerose, d AM od chem Subs induz
M25.55	Gelenkschmerz Beckenregion/Oberschenkel	M34.8	Sonstige Formen systemische Sklerose
M25.56	Gelenkschmerz Unterschenkel	M34.9	Systemische Sklerose, nnbez
M25.57	Gelenkschmerz Knöchel/Fuß	M35.0	Sicca-Syndrom [Sjögren-Syndrom]
M25.58	Gelenkschmerz, sonstige Lokalisation	M35.1	Sonstige Overlap-Syndrome
M25.59	Gelenkschmerz, nnbez Lokalisationen	M35.2	Behçet-KH
M25.60	Gelenksteife, aonkl, mehrere Lokalisationen	M35.3	Polymyalgia rheumatica
M25.61	Gelenksteife, aonkl, Schulterregion	M35.4	Eosinophile Fasziitis
M25.62	Gelenksteife, aonkl, Oberarm	M35.5	Multifokale Fibrosklerose
M25.63	Gelenksteife, aonkl, Unterarm	M35.7	Hypermobilitäts-Syndrom
M25.64	Gelenksteife, aonkl, Hand	M35.8	Sonst nbez KH m Systembeteiligung Bindegewebe
M25.65	Gelenksteife, aonkl, Beckenregion/Oberschenkel	M35.9	KH m Systembeteiligung Bindegewebe, nnbez
M25.66	Gelenksteife, aonkl, Unterschenkel	M36.0	Dermatomyositis-Polymyositis b Neubildungen
M25.67	Gelenksteife, aonkl, Knöchel/Fuß	M36.1	Arthropathie b Neubildungen
M25.68	Gelenksteife, aonkl, sonstige Lokalisation	M36.2	Arthropathia haemophilica
M25.69	Gelenksteife, aonkl, nnbez Lokalisationen	M36.3	Arthropathie b sonst aokl Blut-KH
M25.70	Osteophyt, mehrere Lokalisationen	M36.4	Arthropathie b aokl Hypersensitivitätsreaktionen
M25.71	Osteophyt Schulterregion	M36.8	System-KH Bgw b sonst aokl KH
M25.72	Osteophyt Oberarm	M40.00	Kyphose als Haltungsstörung, mehrere Lok WS
M25.73	Osteophyt Unterarm	M40.01	Kyphose als Haltungsstör, Okzipito-Atlanto-Axialbereich
M25.74	Osteophyt Hand	M40.02	Kyphose als Haltungsstörung, Zervikalbereich
M25.75	Osteophyt Beckenregion/Oberschenkel	M40.03	Kyphose als Haltungsstör, Zervikothorakalbereich
M25.76	Osteophyt Unterschenkel	M40.04	Kyphose als Haltungsstörung, Thorakalbereich
M25.77	Osteophyt Knöchel/Fuß	M40.05	Kyphose als Haltungsstör, Thorakolumbalbereich
M25.78	Osteophyt, sonstige Lokalisation	M40.06	Kyphose als Haltungsstörung, Lumbalbereich
M25.79	Osteophyt, nnbez Lokalisationen	M40.07	Kyphose als Haltungsstör, Lumbosakralbereich
M25.80	Sonstige nbez Gelenk-KH, mehrere Lokalisationen	M40.08	Kyphose als Haltungsstör, Sakral-/Sakrokokzygealbereich
M25.81	Sonstige nbez Gelenk-KH Schulterregion	M40.09	Kyphose als Haltungsstörung, nnbez Lokalisation
M25.82	Sonstige nbez Gelenk-KH Oberarm	M40.10	Sonst sek Kyphose, mehrere Lok WS
M25.83	Sonstige nbez Gelenk-KH Unterarm	M40.11	Sonst sek Kyphose, Okzipito-Atlanto-Axialbereich
M25.84	Sonstige nbez Gelenk-KH Hand	M40.12	Sonst sek Kyphose, Zervikalbereich
M25.85	Sonstige nbez Gelenk-KH Beckenregion/Oberschenkel	M40.13	Sonst sek Kyphose, Zervikothorakalbereich
M25.86	Sonstige nbez Gelenk-KH Unterschenkel	M40.14	Sonst sek Kyphose, Thorakalbereich
M25.87	Sonstige nbez Gelenk-KH Knöchel/Fuß	M40.15	Sonst sek Kyphose, Thorakolumbalbereich
M25.88	Sonstige nbez Gelenk-KH, sonstige Lokalisation	M40.16	Sonst sek Kyphose, Lumbalbereich
M25.89	Sonstige nbez Gelenk-KH, nnbez Lokalisationen	M40.17	Sonst sek Kyphose, Lumbosakralbereich
M25.90	Gelenk-KH, nnbez, mehrere Lokalisationen	M40.18	Sonst sek Kyphose, Sakral-/Sakrokokzygealbereich
M25.91	Gelenk-KH, nnbez, Schulterregion	M40.19	Sonst sek Kyphose, nnbez Lokalisation
M25.92	Gelenk-KH, nnbez, Oberarm	M40.20	So u nnbez Kyphose, mehrere Lok Wirbelsäule
M25.93	Gelenk-KH, nnbez, Unterarm	M40.21	So u nnbez Kyphose, Okzipito-Atlanto-Axialbereich
M25.94	Gelenk-KH, nnbez, Hand	M40.22	So u nnbez Kyphose, Zervikalbereich
M25.95	Gelenk-KH, nnbez, Beckenregion/Oberschenkel	M40.23	So u nnbez Kyphose, Zervikothorakalbereich
M25.96	Gelenk-KH, nnbez, Unterschenkel	M40.24	So u nnbez Kyphose, Thorakalbereich

M40.25	So u nnbez Kyphose, Thorakolumbalbereich	M41.35	Thoraxbedingte Skoliose, Thorakolumbalbereich
M40.26	So u nnbez Kyphose, Lumbalbereich	M41.36	Thoraxbedingte Skoliose, Lumbalbereich
M40.27	So u nnbez Kyphose, Lumbosakralbereich	M41.37	Thoraxbedingte Skoliose, Lumbosakralbereich
M40.28	So u nnbez Kyphose, Sakral- u Sakrokokzygealbereich	M41.38	Thoraxbedingte Skoliose, Sakral-/Sakrokokzygealbereich
M40.29	So u nnbez Kyphose, nnbez Lokalisation	M41.39	Thoraxbedingte Skoliose, nnbez Lokalisation
M40.30	Flachrücken, mehrere Lok Wirbelsäule	M41.40	Neuromyopath Skoliose, mehrere Lok WS
M40.31	Flachrücken, Okzipito-Atlanto-Axialbereich	M41.41	Neuromyopath Skoliose, Okzipito-Atlanto-Axialbereich
M40.32	Flachrücken, Zervikalbereich	M41.42	Neuromyopathische Skoliose, Zervikalbereich
M40.33	Flachrücken, Zervikothorakalbereich	M41.43	Neuromyopath Skoliose, Zervikothorakalbereich
M40.34	Flachrücken, Thorakalbereich	M41.44	Neuromyopathische Skoliose, Thorakalbereich
M40.35	Flachrücken, Thorakolumbalbereich	M41.45	Neuromyopathische Skoliose, Thorakolumbalber
M40.36	Flachrücken, Lumbalbereich	M41.46	Neuromyopathische Skoliose, Lumbalbereich
M40.37	Flachrücken, Lumbosakralbereich	M41.47	Neuromyopathische Skoliose, Lumbosakralbereich
M40.38	Flachrücken, Sakral-/Sakrokokzygealbereich	M41.48	Neuromyopath Skoliose, Sakral-/Sakrokokzygealbereich
M40.39	Flachrücken, nnbez Lokalisation	M41.49	Neuromyopathische Skoliose, nnbez Lokalisation
M40.40	Sonstige Lordose, mehrere Lok WS	M41.50	Sonst sek Skoliose, mehrere Lok WS
M40.41	Sonstige Lordose, Okzipito-Atlanto-Axialbereich	M41.51	Sonst sek Skoliose, Okzipito-Atlanto-Axialbereich
M40.42	Sonstige Lordose, Zervikalbereich	M41.52	Sonst sek Skoliose, Zervikalbereich
M40.43	Sonstige Lordose, Zervikothorakalbereicheich	M41.53	Sonst sek Skoliose, Zervikothorakalbereich
M40.44	Sonstige Lordose, Thorakalbereich	M41.54	Sonst sek Skoliose, Thorakalbereich
M40.45	Sonstige Lordose, Thorakolumbalbereich	M41.55	Sonst sek Skoliose, Thorakolumbalbereich
M40.46	Sonstige Lordose, Lumbalbereich	M41.56	Sonst sek Skoliose, Lumbalbereich
M40.47	Sonstige Lordose, Lumbosakralbereich	M41.57	Sonst sek Skoliose, Lumbosakralbereich
M40.48	Sonstige Lordose, Sakral-/Sakrokokzygealbereich	M41.58	Sonst sek Skoliose, Sakral-/Sakrokokzygealbereich
M40.49	Sonstige Lordose, nnbez Lokalisation	M41.59	Sonst sek Skoliose, nnbez Lokalisation
M40.50	Lordose, nnbez, mehrere Lok WS	M41.80	So Formen Skoliose, mehrere Lok WS
M40.51	Lordose, nnbez, Okzipito-Atlanto-Axialbereich	M41.81	So Formen Skoliose, Okzipito-Atlanto-Axialbereich
M40.52	Lordose, nnbez, Zervikalbereich	M41.82	So Formen Skoliose, Zervikalbereich
M40.53	Lordose, nnbez, Zervikothorakalbereich	M41.83	So Formen Skoliose, Zervikothorakalbereich
M40.54	Lordose, nnbez, Thorakalbereich	M41.84	So Formen Skoliose, Thorakalbereich
M40.55	Lordose, nnbez, Thorakolumbalbereich	M41.85	So Formen Skoliose, Thorakolumbalbereich
M40.56	Lordose, nnbez, Lumbalbereich	M41.86	So Formen Skoliose, Lumbalbereich
M40.57	Lordose, nnbez, Lumbosakralbereich	M41.87	So Formen Skoliose, Lumbosakralbereich
M40.58	Lordose, nnbez, Sakral-/Sakrokokzygealbereich	M41.88	So Formen Skoliose, Sakral-/Sakrokokzygealbereich
M40.59	Lordose, nnbez, nnbez Lokalisation	M41.89	So Formen Skoliose, nnbez Lokalisation
M41.00	Idiopath Skoliose b Kind, mehrere Lok WS	M41.90	Skoliose, nnbez, mehrere Lok WS
M41.01	Idiopath Skoliose b Kind, Okzipito-Atlanto-Axialbereich	M41.91	Skoliose, nnbez, Okzipito-Atlanto-Axialbereich
M41.02	Idiopath Skoliose b Kind, Zervikalbereich	M41.92	Skoliose, nnbez, Zervikalbereich
M41.03	Idiopath Skoliose b Kind, Zervikothorakalbereich	M41.93	Skoliose, nnbez, Zervikothorakalbereich
M41.04	Idiopath Skoliose b Kind, Thorakalbereich	M41.94	Skoliose, nnbez, Thorakalbereich
M41.05	Idiopath Skoliose b Kind, Thorakolumbalbereich	M41.95	Skoliose, nnbez, Thorakolumbalbereich
M41.06	Idiopath Skoliose b Kind, Lumbalbereich	M41.96	Skoliose, nnbez, Lumbalbereich
M41.07	Idiopath Skoliose b Kind, Lumbosakralbereich	M41.97	Skoliose, nnbez, Lumbosakralbereich
M41.08	Idiopath Skoliose b Kind, Sakral-/Sakrokokzygealbereich	M41.98	Skoliose, nnbez, Sakral-/Sakrokokzygealbereich
M41.09	Idiopath Skoliose b Kind, nnbez Lok	M41.99	Skoliose, nnbez, nnbez Lokalisation
M41.10	Idiopath Skoliose b Jugendl, mehrere Lok WS	M42.00	Juv Osteochon WS, mehrere Lok WS
M41.11	Idiopath Skoliose b Jugendl, Okzipito-Atlanto-Axialbereich	M42.01	Juv Osteochon WS, Okzipito-Atlanto-Axialbereich
M41.12	Idiopath Skoliose b Jugendl, Zervikalbereich	M42.02	Juv Osteochon WS, Zervikalbereich
M41.13	Idiopath Skoliose b Jugendl, Zervikothorakalbereich	M42.03	Juv Osteochon WS, Zervikothorakalbereich
M41.14	Idiopath Skoliose b Jugendl, Thorakalbereich	M42.04	Juv Osteochon WS, Thorakalbereich
M41.15	Idiopath Skoliose b Jugendl, Thorakolumbalbereich	M42.05	Juv Osteochon WS, Thorakolumbalbereich
M41.16	Idiopath Skoliose b Jugendl, Lumbalbereich	M42.06	Juv Osteochon WS, Lumbalbereich
M41.17	Idiopath Skoliose b Jugendl, Lumbosakralbereich	M42.07	Juv Osteochon WS, Lumbosakralbereich
M41.18	Idiopath Skoliose b Jugendl, Sakral-/SakrokokzygealBer	M42.08	Juv Osteochon WS, Sakral-/Sakrokokzygealbereich
M41.19	Idiopath Skoliose b Jugendl, nnbez Lok	M42.09	Juv Osteochon WS, nnbez Lok
M41.20	Sonst idiopath Skoliose, mehrere Lok WS	M42.10	Osteochon WS b Erw, mehrere Lok WS
M41.21	Sonst idiopath Skoliose, Okzipito-Atlanto-Axialbereich	M42.11	Osteochon WS b Erw, Okzipito-Atlanto-Axialbereich
M41.22	Sonst idiopath Skoliose, Zervikalbereich	M42.12	Osteochon WS b Erw, Zervikalbereich
M41.23	Sonst idiopath Skoliose, Zervikothorakalbereich	M42.13	Osteochon WS b Erw, Zervikothorakalbereich
M41.24	Sonst idiopath Skoliose, Thorakalbereich	M42.14	Osteochon WS b Erw, Thorakalbereich
M41.25	Sonst idiopath Skoliose, Thorakolumbalbereich	M42.15	Osteochon WS b Erw, Thorakolumbalbereich
M41.26	Sonst idiopath Skoliose, Lumbalbereich	M42.16	Osteochon WS b Erw, Lumbalbereich
M41.27	Sonst idiopath Skoliose, Lumbosakralbereich	M42.17	Osteochon WS b Erw, Lumbosakralbereich
M41.28	Sonst idiopath Skoliose, Sakral-/Sakrokokzygealbereich	M42.18	Osteochon WS b Erw, Sakral-/Sakrokokzygealbereich
M41.29	Sonst idiopath Skoliose, nnbez Lokalisation	M42.19	Osteochon WS b Erw, nnbez Lok
M41.30	Thoraxbedingte Skoliose, mehrere Lok WS	M42.90	Osteochondrose WS, nnbez, mehrere Lok WS
M41.31	Thoraxbedingte Skoliose, Okzipito-Atlanto-Axialbereich	M42.91	Osteochondrose WS, nnbez, Okzip-Atlant-AxBereich
M41.32	Thoraxbedingte Skoliose, Zervikalbereich	M42.92	Osteochondrose WS, nnbez, Zervikalbereich
M41.33	Thoraxbedingte Skoliose, Zervikothorakalbereich	M42.93	Osteochondrose WS, nnbez, Zervikothorakalbereich
M41.34	Thoraxbedingte Skoliose, Thorakalbereich	M42.94	Osteochondrose WS, nnbez, Thorakalbereich

M42.95	Osteochondrose WS, nnbez, Thorakolumbalbereich	M45.03	Spondylitis ankylosans, Zervikothorakalbereich
M42.96	Osteochondrose WS, nnbez, Lumbalbereich	M45.04	Spondylitis ankylosans, Thorakalbereich
M42.97	Osteochondrose WS, nnbez, Lumbosakralbereich	M45.05	Spondylitis ankylosans, Thorakolumbalbereich
M42.98	Osteochon WS, nnbez, Sakral-/Sakrokokzygealbereich	M45.06	Spondylitis ankylosans, Lumbalbereich
M42.99	Osteochondrose WS, nnbez, nnbez Lok	M45.07	Spondylitis ankylosans, Lumbosakralbereich
M43.00	Spondylolyse, mehrere Lok WS	M45.08	Spondylitis ankylosans, Sakral-/Sakrokokzygealbereich
M43.01	Spondylolyse, Okzipito-Atlanto-Axialbereich	M45.09	Spondylitis ankylosans, nnbez Lokalisation
M43.02	Spondylolyse, Zervikalbereich	M46.00	Spinale Enthesopathie, mehrere Lok WS
M43.03	Spondylolyse, Zervikothorakalbereich	M46.01	Spinale Enthesopathie, Okzipito-Atlanto-Axialbereich
M43.04	Spondylolyse, Thorakalbereich	M46.02	Spinale Enthesopathie, Zervikalbereich
M43.05	Spondylolyse, Thorakolumbalbereich	M46.03	Spinale Enthesopathie, Zervikothorakalbereich
M43.06	Spondylolyse, Lumbalbereich	M46.04	Spinale Enthesopathie, Thorakalbereich
M43.07	Spondylolyse, Lumbosakralbereich	M46.05	Spinale Enthesopathie, Thorakolumbalbereich
M43.08	Spondylolyse, Sakral- u Sakrokokzygealbereich	M46.06	Spinale Enthesopathie, Lumbalbereich
M43.09	Spondylolyse, nnbez Lokalisation	M46.07	Spinale Enthesopathie, Lumbosakralbereich
M43.10	Spondylolisthesis, mehrere Lok WS	M46.08	Spinale Enthesopathie, Sakral-/Sakrokokzygealbereich
M43.11	Spondylolisthesis, Okzipito-Atlanto-Axialbereich	M46.09	Spinale Enthesopathie, nnbez Lokalisation
M43.12	Spondylolisthesis, Zervikalbereich	M46.1	Sakroiliitis, aonkl
M43.13	Spondylolisthesis, Zervikothorakalbereich	M46.20	Wirbelosteomyelitis, mehrere Lok WS
M43.14	Spondylolisthesis, Thorakalbereich	M46.21	Wirbelosteomyelitis, Okzipito-Atlanto-Axialbereich
M43.15	Spondylolisthesis, Thorakolumbalbereich	M46.22	Wirbelosteomyelitis, Zervikalbereich
M43.16	Spondylolisthesis, Lumbalbereich	M46.23	Wirbelosteomyelitis, Zervikothorakalbereich
M43.17	Spondylolisthesis, Lumbosakralbereich	M46.24	Wirbelosteomyelitis, Thorakalbereich
M43.18	Spondylolisthesis, Sakral-/Sakrokokzygealbereich	M46.25	Wirbelosteomyelitis, Thorakolumbalbereich
M43.19	Spondylolisthesis, nnbez Lokalisation	M46.26	Wirbelosteomyelitis, Lumbalbereich
M43.20	Sonstige Wirbelfusion, mehrere Lok WS	M46.27	Wirbelosteomyelitis, Lumbosakralbereich
M43.21	Sonstige Wirbelfusion, Okzipito-Atlanto-Axialbereich	M46.28	Wirbelosteomyelitis, Sakral-/Sakrokokzygealbereich
M43.22	Sonstige Wirbelfusion, Zervikalbereich	M46.29	Wirbelosteomyelitis, nnbez Lokalisation
M43.23	Sonstige Wirbelfusion, Zervikothorakalbereich	M46.30	Bandscheibeninf (pyogen), mehrere Lok WS
M43.24	Sonstige Wirbelfusion, Thorakalbereich	M46.31	Bandscheibeninf (pyogen), Okzip-Atlant-AxlBereich
M43.25	Sonstige Wirbelfusion, Thorakolumbalbereich	M46.32	Bandscheibeninf (pyogen), Zervikalbereich
M43.26	Sonstige Wirbelfusion, Lumbalbereich	M46.33	Bandscheibeninf (pyogen), Zervikothorakalbereich
M43.27	Sonstige Wirbelfusion, Lumbosakralbereich	M46.34	Bandscheibeninf (pyogen), Thorakalbereich
M43.28	Sonstige Wirbelfusion, Sakral-/Sakrokokzygealbereich	M46.35	Bandscheibeninf (pyogen), Thorakolumbalbereich
M43.29	Sonstige Wirbelfusion, nnbez Lokalisation	M46.36	Bandscheibeninf (pyogen), Lumbalbereich
M43.3	Habituelle atlanto-axiale Subluxation m Myelopathie	M46.37	Bandscheibeninf (pyogen), Lumbosakralbereich
M43.4	Sonstige habituelle atlanto-axiale Subluxation	M46.38	Bandscheibeninf (pyogen), Sakral-/SakrokokzygBereich
M43.50	So habituelle Wirbelsubluxation, mehrere Lok WS	M46.39	Bandscheibeninfektion (pyogen), nnbez Lok
M43.52	So habituelle Wirbelsubluxation, Zervikalbereich	M46.40	Diszitis, nnbez, mehrere Lok WS
M43.53	So habituelle Wirbelsubluxation, Zervikothorakalbereich	M46.41	Diszitis, nnbez, Okzipito-Atlanto-Axialbereich
M43.54	So habituelle Wirbelsubluxation, Thorakalbereich	M46.42	Diszitis, nnbez, Zervikalbereich
M43.55	So habituelle Wirbelsubluxation, Thorakolumbalbereich	M46.43	Diszitis, nnbez, Zervikothorakalbereich
M43.56	So habituelle Wirbelsubluxation, Lumbalbereich	M46.44	Diszitis, nnbez, Thorakalbereich
M43.57	So habituelle Wirbelsubluxation, Lumbosakralbereich	M46.45	Diszitis, nnbez, Thorakolumbalbereich
M43.58	So habituelle Wirbelsubluxation, Sakral-/SakrokokzygBereich	M46.46	Diszitis, nnbez, Lumbalbereich
M43.59	So habituelle Wirbelsubluxation, nnbez Lok	M46.47	Diszitis, nnbez, Lumbosakralbereich
M43.6	Tortikollis	M46.48	Diszitis, nnbez, Sakral-/Sakrokokzygealbereich
M43.80	So nbez Deform WS/Rück, mehrere Lok WS	M46.49	Diszitis, nnbez, nnbez Lokalisation
M43.81	So nbez Deform WS/Rück, Okzipito-Atlanto-Axialbereich	M46.50	Sonst inf Spondylopathien, mehrere Lok WS
M43.82	So nbez Deform WS/Rück, Zervikalbereich	M46.51	Sonst inf Spondylopathien, Okzipito-Atlanto-Axialbereich
M43.83	So nbez Deform WS/Rück, Zervikothorakalbereich	M46.52	Sonst inf Spondylopathien, Zervikalbereich
M43.84	So nbez Deform WS/Rück, Thorakalbereich	M46.53	Sonst inf Spondylopathien, Zervikothorakalbereich
M43.85	So nbez Deform WS/Rück, Thorakolumbalbereich	M46.54	Sonst inf Spondylopathien, Thorakalbereich
M43.86	So nbez Deform WS/Rück, Lumbalbereich	M46.55	Sonst inf Spondylopathien, Thorakolumbalbereich
M43.87	So nbez Deform WS/Rück, Lumbosakralbereich	M46.56	Sonst inf Spondylopathien, Lumbalbereich
M43.88	So nbez Deform WS/Rück, Sakral-/Sakrokokzygealbereich	M46.57	Sonst inf Spondylopathien, Lumbosakralbereich
M43.89	So nbez Deform WS/Rück, nnbez Lok	M46.58	Sonst inf Spondylopathien, Sakral-/SakrokokzygBereich
M43.90	Deform WS/Rück, nnbez, mehrere Lok WS	M46.59	Sonst infektiöse Spondylopathien, nnbez Lok
M43.91	Deform WS/Rück, nnbez, Okzipito-Atlanto-Axialbereich	M46.80	So nbez entz Spondylopath, mehrere Lok WS
M43.92	Deform WS/Rück, nnbez, Zervikalbereich	M46.81	So nbez entz Spondylopath, Okzipito-Atlanto-Axialbereich
M43.93	Deform WS/Rück, nnbez, Zervikothorakalbereich	M46.82	So nbez entz Spondylopathien, Zervikalbereich
M43.94	Deform WS/Rück, nnbez, Thorakalbereich	M46.83	So nbez entz Spondylopath, Zervikothorakalbereich
M43.95	Deform WS/Rück, nnbez, Thorakolumbalbereich	M46.84	So nbez entz Spondylopathien, Thorakalbereich
M43.96	Deform WS/Rück, nnbez, Lumbalbereich	M46.85	So nbez entz Spondylopath, Thorakolumbalbereich
M43.97	Deform WS/Rück, nnbez, Lumbosakralbereich	M46.86	So nbez entz Spondylopathien, Lumbalbereich
M43.98	Deform WS/Rück, nnbez, Sakral-/Sakrokokzygealbereich	M46.87	So nbez entz Spondylopath, Lumbosakralbereich
M43.99	Deformität Wirbelsäule/Rücken, nnbez, nnbez Lok	M46.88	So nbez entz Spondylopath, Sakral-/Sakrokokzygealbereich
M45.00	Spondylitis ankylosans, mehrere Lok WS	M46.89	So nbez entz Spondylopathien, nnbez Lok
M45.01	Spondylitis ankylosans, Okzipito-Atlanto-Axialbereich	M46.90	Entz Spondylopathie, nnbez, mehrere Lok WS
M45.02	Spondylitis ankylosans, Zervikalbereich	M46.91	Entz Spondylopathie, nnbez, Okzipito-Atlanto-Axialbereich

M46.92	Entz Spondylopathie, nnbez, Zervikalbereich	M48.12	Spondyl hyperost [F-O], Zervikalbereich
M46.93	Entz Spondylopathie, nnbez, Zervikothorakalbereich	M48.13	Spondyl hyperost [F-O], Zervikothorakalbereich
M46.94	Entz Spondylopathie, nnbez, Thorakalbereich	M48.14	Spondyl hyperost [F-O], Thorakalbereich
M46.95	Entz Spondylopathie, nnbez, Thorakolumbalbereich	M48.15	Spondyl hyperost [F-O], Thorakolumbalbereich
M46.96	Entz Spondylopathie, nnbez, Lumbalbereich	M48.16	Spondyl hyperost [F-O], Lumbalbereich
M46.97	Entz Spondylopathie, nnbez, Lumbosakralbereich	M48.17	Spondyl hyperost [F-O], Lumbosakralbereich
M46.98	Entz Spondylopathie, nnbez, Sakral-/Sakrokokzygealbereich	M48.18	Spondyl hyperost [F-O], Sakral-/Sakrokokzygealbereich
M46.99	Entz Spondylopathie, nnbez, nnbez Lokalisation	M48.19	Spondylitis hyperostotica [F-O], nnbez Lok
M47.00	A spinAnt/A vert KomprSynd, mehr Lok WS	M48.20	Baastrup-Syndrom, mehrere Lok WS
M47.01	A spinAnt/A vert KomprSynd, Okz-Atlanto-Axialbereich	M48.21	Baastrup-Syndrom, Okzipito-Atlanto-Axialbereich
M47.02	A spinAnt/A vert KomprSynd, Zervikalbereich	M48.22	Baastrup-Syndrom, Zervikalbereich
M47.03	A spinAnt/A vert KomprSynd, Zervikothorakalbereich	M48.23	Baastrup-Syndrom, Zervikothorakalbereich
M47.04	A spinAnt/A vert KomprSynd, Thorakalbereich	M48.24	Baastrup-Syndrom, Thorakalbereich
M47.05	A spinAnt/A vert KomprSynd, Thorakolumbalbereich	M48.25	Baastrup-Syndrom, Thorakolumbalbereich
M47.06	A spinAnt/A vert KomprSynd, Lumbalbereich	M48.26	Baastrup-Syndrom, Lumbalbereich
M47.07	A spinAnt/A vert KomprSynd, Lumbosakralbereich	M48.27	Baastrup-Syndrom, Lumbosakralbereich
M47.08	A spinAnt/A vert KomprSynd, Sakr/Sakrokokzygealbereich	M48.28	Baastrup-Syndrom, Sakral-/Sakrokokzygealbereich
M47.09	A spinAnt/A vert KomprSynd, nnbez Lok	M48.29	Baastrup-Syndrom, nnbez Lokalisation
M47.10	So Spond m Myelopathie, mehrere Lok WS	M48.30	Traumat Spondylopathie, mehrere Lok WS
M47.11	So Spondylose m Myelopathie, Okzipito-Atlanto-Axialber	M48.31	Traumat Spondylopathie, Okzipito-Atlanto-Axialbereich
M47.12	So Spondylose m Myelopathie, Zervikalbereich	M48.32	Traumat Spondylopathie, Zervikalbereich
M47.13	So Spondylose m Myelopathie, Zervikothorakalber	M48.33	Traumat Spondylopathie, Zervikothorakalbereich
M47.14	So Spondylose m Myelopathie, Thorakalbereich	M48.34	Traumat Spondylopathie, Thorakalbereich
M47.15	So Spondylose m Myelopathie, Thorakolumbalbereich	M48.35	Traumat Spondylopathie, Thorakolumbalbereich
M47.16	So Spondylose m Myelopathie, Lumbalbereich	M48.36	Traumat Spondylopathie, Lumbalbereich
M47.17	So Spondylose m Myelopathie, Lumbosakralbereich	M48.37	Traumat Spondylopathie, Lumbosakralbereich
M47.18	So Spondylose m Myelopathie, Sakral-/Sakrokokzygealber	M48.38	Traumat Spondylopathie, Sakral-/Sakrokokzygealbereich
M47.19	Sonstige Spondylose mit Myelopathie, nnbez Lok	M48.39	Traumat Spondylopathie, nnbez Lokalisation
M47.20	So Spondylose m RadikPath, mehrere Lok WS	M48.40	Ermüdungsbruch Wirbel, mehrere Lok WS
M47.21	So Spondylose m RadikPath, Okzipito-Atlanto-Axialber	M48.41	Ermüdungsbruch Wirbel, Okzipito-Atlanto-Axialbereich
M47.22	So Spondylose m RadikPath, Zervikalbereich	M48.42	Ermüdungsbruch Wirbels, Zervikalbereich
M47.23	So Spondylose m RadikPath, Zervikothorakalbereich	M48.43	Ermüdungsbruch Wirbel, Zervikothorakalbereich
M47.24	So Spondylose m RadikPath, Thorakalbereich	M48.44	Ermüdungsbruch Wirbel, Thorakalbereich
M47.25	So Spondylose m RadikPath, Thorakolumbalbereich	M48.45	Ermüdungsbruch Wirbel, Thorakolumbalbereich
M47.26	So Spondylose m RadikPath, Lumbalbereich	M48.46	Ermüdungsbruch Wirbel, Lumbalbereich
M47.27	So Spondylose m RadikPath, Lumbosakralbereich	M48.47	Ermüdungsbruch Wirbel, Lumbosakralbereich
M47.28	So Spondylose m RadikPath, Sakral-/Sakrokokzygealber	M48.48	Ermüdungsbruch Wirbel, Sakral-/Sakrokokzygealbereich
M47.29	Sonst Spondylose m Radikulopathie, nnbez Lok	M48.49	Ermüdungsbruch Wirbel, nnbez Lokalisation
M47.80	Sonst Spondylose, mehrere Lok WS	M48.50	WK-Kompr, aonkl, mehrere Lok WS
M47.81	Sonst Spondylose, Okzipito-Atlanto-Axialbereich	M48.51	WK-Kompr, aonkl, Okzipito-Atlanto-Axialbereich
M47.82	Sonst Spondylose, Zervikalbereich	M48.52	Wirbelkörperkompression, aonkl, Zervikalbereich
M47.83	Sonst Spondylose, Zervikothorakalbereich	M48.53	WK-Kompr, aonkl, Zervikothorakalbereich
M47.84	Sonst Spondylose, Thorakalbereich	M48.54	Wirbelkörperkompression, aonkl, Thorakalbereich
M47.85	Sonst Spondylose, Thorakolumbalbereich	M48.55	WK-Kompr, aonkl, Thorakolumbalbereich
M47.86	Sonst Spondylose, Lumbalbereich	M48.56	Wirbelkörperkompression, aonkl, Lumbalbereich
M47.87	Sonst Spondylose, Lumbosakralbereich	M48.57	Wirbelkörperkompression, aonkl, Lumbosakralbereich
M47.88	Sonst Spondylose, Sakral-/Sakrokokzygealbereich	M48.58	WK-Kompr, aonkl, Sakral-/Sakrokokzygealbereich
M47.89	Sonst Spondylose, nnbez Lokalisation	M48.59	Wirbelkörperkompression, aonkl, nnbez Lokalisation
M47.90	Spondylose, nnbez, mehrere Lok WS	M48.80	So nbez Spondylopathien, mehrere Lok WS
M47.91	Spondylose, nnbez, Okzipito-Atlanto-Axialbereich	M48.81	So nbez Spondylopathien, Okzipito-Atlanto-Axialbereich
M47.92	Spondylose, nnbez, Zervikalbereich	M48.82	So nbez Spondylopathien, Zervikalbereich
M47.93	Spondylose, nnbez, Zervikothorakalbereich	M48.83	So nbez Spondylopathien, Zervikothorakalbereich
M47.94	Spondylose, nnbez, Thorakalbereich	M48.84	So nbez Spondylopathien, Thorakalbereich
M47.95	Spondylose, nnbez, Thorakolumbalbereich	M48.85	So nbez Spondylopathien, Thorakolumbalbereich
M47.96	Spondylose, nnbez, Lumbalbereich	M48.86	So nbez Spondylopathien, Lumbalbereich
M47.97	Spondylose, nnbez, Lumbosakralbereich	M48.87	So nbez Spondylopathien, Lumbosakralbereich
M47.98	Spondylose, nnbez, Sakral-/Sakrokokzygealbereich	M48.88	So nbez Spondylopathien, Sakral-/Sakrokokzygealbereich
M47.99	Spondylose, nnbez, nnbez Lokalisation	M48.89	So nbez Spondylopathien, nnbez Lokalisation
M48.00	Spinal(kanal)stenose, mehrere Lok WS	M48.90	Spondylopathie, nnbez, mehrere Lok WS
M48.01	Spinal(kanal)stenose: Okzipito-Atlanto-Axialbereich	M48.91	Spondylopathie, nnbez, Okzipito-Atlanto-Axialbereich
M48.02	Spinal(kanal)stenose: Zervikalbereich	M48.92	Spondylopathie, nnbez, Zervikalbereich
M48.03	Spinal(kanal)stenose: Zervikothorakalbereich	M48.93	Spondylopathie, nnbez, Zervikothorakalbereich
M48.04	Spinal(kanal)stenose: Thorakalbereich	M48.94	Spondylopathie, nnbez, Thorakalbereich
M48.05	Spinal(kanal)stenose: Thorakolumbalbereich	M48.95	Spondylopathie, nnbez, Thorakolumbalbereich
M48.06	Spinal(kanal)stenose: Lumbalbereich	M48.96	Spondylopathie, nnbez, Lumbalbereich
M48.07	Spinal(kanal)stenose: Lumbosakralbereich	M48.97	Spondylopathie, nnbez, Lumbosakralbereich
M48.08	Spinal(kanal)stenose: Sakral- und Sakrokokzygealbereich	M48.98	Spondylopathie, nnbez, Sakral-/Sakrokokzygealbereich
M48.09	Spinal(kanal)stenose: Nicht näher bezeichnete Lokalisation	M48.99	Spondylopathie, nnbez, nnbez Lokalisation
M48.10	Spondyl hyperost [F-O], mehrere Lok WS	M49.00	Tuberkulose WS, mehrere Lok WS
M48.11	Spondyl hyperost [F-O], Okzipito-Atlanto-Axialbereich	M49.01	Tuberkulose WS, Okzipito-Atlanto-Axialbereich

M49.02	Tuberkulose WS, Zervikalbereich	M50.2	Sonstige zervikale Bandscheibenverlagerung
M49.03	Tuberkulose WS, Zervikothorakalbereich	M50.3	Sonstige zervikale Bandscheibendegeneration
M49.04	Tuberkulose WS, Thorakalbereich	M50.8	Sonstige zervikale Bandscheibenschäden
M49.05	Tuberkulose WS, Thorakolumbalbereich	M50.9	Zervikaler Bandscheibenschaden, nnbez
M49.06	Tuberkulose WS, Lumbalbereich	M51.0	Lumbale u so Bandscheibenschäden m Myelopathie
M49.07	Tuberkulose WS, Lumbosakralbereich	M51.1	Lumbale u so Bandscheibenschäden m Radikulopathie
M49.08	Tuberkulose WS, Sakral-/Sakrokokzygealbereich	M51.2	Sonstige nbez Bandscheibenverlagerung
M49.09	Tuberkulose WS, nnbez Lokalisation	M51.3	Sonstige nbez Bandscheibendegeneration
M49.10	Spondylitis brucellosa, mehrere Lok WS	M51.4	Schmorl-Knötchen
M49.11	Spondylitis brucellosa, Okzipito-Atlanto-Axialbereich	M51.8	Sonstige nbez Bandscheibenschäden
M49.12	Spondylitis brucellosa, Zervikalbereich	M51.9	Bandscheibenschaden, nnbez
M49.13	Spondylitis brucellosa, Zervikothorakalbereich	M53.20	Instabilität WS, mehrere Lok WS
M49.14	Spondylitis brucellosa, Thorakalbereich	M53.21	Instabilität WS, Okzipito-Atlanto-Axialbereich
M49.15	Spondylitis brucellosa, Thorakolumbalbereich	M53.22	Instabilität WS, Zervikalbereich
M49.16	Spondylitis brucellosa, Lumbalbereich	M53.23	Instabilität WS, Zervikothorakalbereich
M49.17	Spondylitis brucellosa, Lumbosakralbereich	M53.24	Instabilität WS, Thorakalbereich
M49.18	Spondylitis brucellosa, Sakral-/Sakrokokzygealbereich	M53.25	Instabilität WS, Thorakolumbalbereich
M49.19	Spondylitis brucellosa, nnbez Lokalisation	M53.26	Instabilität WS, Lumbalbereich
M49.20	Spondylitis d Enterobakt, mehrere Lok WS	M53.27	Instabilität WS, Lumbosakralbereich
M49.21	Spondylitis d Enterobakt, Okzipito-Atlanto-Axialbereich	M53.28	Instabilität WS, Sakral-/Sakrokokzygealbereich
M49.22	Spondylitis d Enterobakt, Zervikalbereich	M53.29	Instabilität WS, nnbez Lokalisation
M49.23	Spondylitis d Enterobakt, Zervikothorakalbereich	M53.3	KH Sakrokokzygealregion, aonkl
M49.24	Spondylitis d Enterobakt, Thorakalbereich	M53.80	So nbez KH WS u Rücken, mehrere Lok WS
M49.25	Spondylitis d Enterobakt, Thorakolumbalbereich	M53.81	So nbez KH WS u Rücken, Okzipito-Atlanto-Axialbereich
M49.26	Spondylitis d Enterobakt, Lumbalbereich	M53.82	So nbez KH WS u Rücken, Zervikalbereich
M49.27	Spondylitis d Enterobakt, Lumbosakralbereich	M53.83	So nbez KH WS u Rücken, Zervikothorakalbereich
M49.28	Spondylitis d Enterobakt, Sakral-/Sakrokokzygealbereich	M53.84	So nbez KH WS u Rücken, Thorakalbereich
M49.29	Spondylitis d Enterobakterien, nnbez Lok	M53.85	So nbez KH WS u Rücken, Thorakolumbalbereich
M49.30	SpondPath b so aokl inf/par KH, mehr Lok WS	M53.86	So nbez KH WS u Rücken, Lumbalbereich
M49.31	SpondPath b so aokl inf/par KH, Okzip-Atlant-AxBereich	M53.87	So nbez KH WS u Rücken, Lumbosakralbereich
M49.32	SpondPath b so aokl inf/par KH, Zervikalbereich	M53.88	So nbez KH WS u Rücken, Sakral-/Sakrokokzygealbereich
M49.33	SpondPath b so aokl inf/par KH, Zervikothorakalbereich	M53.89	So nbez KH WS u Rücken, nnbez Lok
M49.34	SpondPath b so aokl inf/par KH, Thorakalbereich	M53.90	KH WS u Rücken, nnbez, mehrere Lok WS
M49.35	SpondPath b so aokl inf/par KH, Thorakolumbalbereich	M53.91	KH WS u Rücken, nnbez, Okzipito-Atlanto-Axialbereich
M49.36	SpondPath b so aokl inf/par KH, Lumbalbereich	M53.92	KH WS u Rücken, nnbez, Zervikalbereich
M49.37	SpondPath b so aokl inf/par KH, Lumbosakralbereich	M53.93	KH WS u Rücken, nnbez, Zervikothorakalbereich
M49.38	SpondPath b so aokl inf/par KH, Sak-/SakrokokzygealBer	M53.94	KH WS u Rücken, nnbez, Thorakalbereich
M49.39	SpondPath b so aokl inf/par KH, nnbez Lok	M53.95	KH WS u Rücken, nnbez, Thorakolumbalbereich
M49.40	Neuropath SpondPath, mehrere Lok WS	M53.96	KH WS u Rücken, nnbez, Lumbalbereich
M49.41	Neuropath SpondPath, Okzipito-Atlanto-Axialbereich	M53.97	KH WS u Rücken, nnbez, Lumbosakralbereich
M49.42	Neuropath SpondPath, Zervikalbereich	M53.98	KH WS u Rücken, nnbez, Sakral-/Sakrokokzygealbereich
M49.43	Neuropath SpondPath, Zervikothorakalbereich	M53.99	KH WS u Rücken, nnbez, nnbez Lokalisation
M49.44	Neuropath SpondPath, Thorakalbereich	M54.03	Pannikulitis Nacken-/Rückenregion, Zervikothorakalbereich
M49.45	Neuropath SpondPath, Thorakolumbalbereich	M54.04	Pannikulitis Nacken-/Rückenregion, Thorakalbereich
M49.46	Neuropath SpondPath, Lumbalbereich	M54.05	Pannikulitis Nacken-/Rückenregion, Thorakolumbalbereich
M49.47	Neuropath SpondPath, Lumbosakralbereich	M54.06	Pannikulitis Nacken-/Rückenregion, Lumbalbereich
M49.48	Neuropath SpondPath, Sakral-/Sakrokokzygealbereich	M54.07	Pannikulitis Nacken-/Rückenregion, Lumbosakralbereich
M49.49	Neuropath SpondPath, nnbez Lok	M54.08	Pannikulitis Nacken-/Rückenregion, Sakr-/SakrokokzygBer
M49.50	WK-Kompr b aokl KH, mehrere Lok WS	M54.09	Pannikulitis Nacken-/Rückenregion, nnbez Lok
M49.51	WK-Kompr b aokl KH, Okzipito-Atlanto-Axialbereich	M54.14	Radikulopathie, Thorakalbereich
M49.52	WK-Kompr b aokl KH, Zervikalbereich	M54.15	Radikulopathie, Thorakolumbalbereich
M49.53	WK-Kompr b aokl KH, Zervikothorakalbereich	M54.16	Radikulopathie, Lumbalbereich
M49.54	WK-Kompr b aokl KH, Thorakalbereich	M54.17	Radikulopathie, Lumbosakralbereich
M49.55	WK-Kompr b aokl KH, Thorakolumbalbereich	M54.18	Radikulopathie, Sakral-/Sakrokokzygealbereich
M49.56	WK-Kompr b aokl KH, Lumbalbereich	M54.2	Zervikalneuralgie
M49.57	WK-Kompr b aokl KH, Lumbosakralbereich	M54.3	Ischialgie
M49.58	WK-Kompr b aokl KH, Sakr-/Sakrokokzygealbereich	M54.4	Lumboischialgie
M49.59	WK-Kompr b aokl KH, nnbez Lok	M54.5	Kreuzschmerz
M49.80	Spondylopathie b so aokl KH, mehrere Lok WS	M54.6	Schmerzen im Bereich BWS
M49.81	Spondylopathie b so aokl KH, Okzipito-Atlanto-Axialber	M54.80	Sonst Rückenschmerzen, mehrere Lok WS
M49.82	Spondylopathie b so aokl KH, Zervikalber	M54.81	Sonst Rückenschmerzen, Okzipito-Atlanto-Axialbereich
M49.83	Spondylopathie b so aokl KH, Zervikothorakalbereich	M54.82	Sonst Rückenschmerzen, Zervikalbereich
M49.84	Spondylopathie b so aokl KH, Thorakalber	M54.83	Sonst Rückenschmerzen, Zervikothorakalbereich
M49.85	Spondylopathie b so aokl KH, Thorakolumbalber	M54.84	Sonst Rückenschmerzen, Thorakalbereich
M49.86	Spondylopathie b so aokl KH, Lumbalber	M54.85	Sonst Rückenschmerzen, Thorakolumbalbereich
M49.87	Spondylopathie b so aokl KH, Lumbosakralbereich	M54.86	Sonst Rückenschmerzen, Lumbalbereich
M49.88	Spondylopathie b so aokl KH, Sakral-/Sakrokokzygealber	M54.87	Sonst Rückenschmerzen, Lumbosakralbereich
M49.89	Spondylopathie b so aokl KH, nnbez Lok	M54.88	Sonst Rückenschmerzen, Sakral-/SakrokokzygBereich
M50.0	Zervikaler Bandscheibenschaden m Myelopathie	M54.89	Sonst Rückenschmerzen, nnbez Lokalisation
M50.1	Zervikaler Bandscheibenschaden m Radikulopathie	M54.90	Rückenschmerzen, nnbez, mehrere Lok WS

M54.91	Rückenschmerzen, nnbez, Okzipito-Atlanto-Axialbereich	M61.11	Myositis ossificans progressiva Schulterregion
M54.92	Rückenschmerzen, nnbez, Zervikalbereich	M61.12	Myositis ossificans progressiva Oberarm
M54.93	Rückenschmerzen, nnbez, Zervikothorakalbereich	M61.13	Myositis ossificans progressiva Unterarm
M54.94	Rückenschmerzen, nnbez, Thorakalbereich	M61.14	Myositis ossificans progressiva Hand
M54.95	Rückenschmerzen, nnbez, Thorakolumbalbereich	M61.15	Myositis ossificans progressiva Becken/OS
M54.96	Rückenschmerzen, nnbez, Lumbalbereich	M61.16	Myositis ossificans progressiva Unterschenkel
M54.97	Rückenschmerzen, nnbez, Lumbosakralbereich	M61.17	Myositis ossificans progressiva Knöchel/Fuß
M54.98	Rückenschmerzen, nnbez, Sakral-/Sakrokokzygealbereich	M61.18	Myositis ossificans progressiva, sonst Lok
M54.99	Rückenschmerzen, nnbez, nnbez Lokalisation	M61.19	Myositis ossificans progressiva, nnbez Lok
M60.00	Infektiöse Myositis, mehrere Lokalisationen	M61.20	Kalz-/Ossifikation Muskel b Lähmung, mehrere Lok
M60.01	Infektiöse Myositis Schulterregion	M61.21	Kalz-/Ossifikation Muskel b Lähmung, Schulterregion
M60.02	Infektiöse Myositis Oberarm	M61.22	Kalz-/Ossifikation Muskel b Lähmung, Oberarm
M60.03	Infektiöse Myositis Unterarm	M61.23	Kalz-/Ossifikation Muskel b Lähmung, Unterarm
M60.04	Infektiöse Myositis Hand	M61.24	Kalz-/Ossifikation Muskel b Lähmung, Hand
M60.05	Infektiöse Myositis Beckenregion/Oberschenkel	M61.25	Kalz-/Ossifikation Muskel b Lähmung, Becken/OS
M60.06	Infektiöse Myositis Unterschenkel	M61.26	Kalz-/Ossifikation Muskel b Lähmung, Unterschenkel
M60.07	Infektiöse Myositis Knöchel/Fuß	M61.27	Kalz-/Ossifikation Muskel b Lähmung, Knöchel/Fuß
M60.08	Infektiöse Myositis, sonstige Lokalisation	M61.28	Kalz-/Ossifikation Muskel b Lähmung, sonst Lok
M60.09	Infektiöse Myositis, nnbez Lokalisationen	M61.29	Kalz-/Ossifikation Muskel b Lähmung, nnbez Lok
M60.10	Interstitielle Myositis, mehrere Lok	M61.30	Kalz-/Ossifikation Muskel b Verbrennung, mehrere Lok
M60.11	Interstitielle Myositis Schulterregion	M61.31	Kalz-/Ossifikation Muskel b Verbrennung, Schulterregion
M60.12	Interstitielle Myositis Oberarm	M61.32	Kalz-/Ossifikation Muskel b Verbrennung, Oberarm
M60.13	Interstitielle Myositis Unterarm	M61.33	Kalz-/Ossifikation Muskel b Verbrennung, Unterarm
M60.14	Interstitielle Myositis Hand	M61.34	Kalz-/Ossifikation Muskel b Verbrennung, Hand
M60.15	Interstitielle Myositis Beckenregion/Oberschenkel	M61.35	Kalz-/Ossifikation Muskel b Verbrennung, Beckenreg/OS
M60.16	Interstitielle Myositis Unterschenkel	M61.36	Kalz-/Ossifikation Muskel b Verbrennung, Unterschenkel
M60.17	Interstitielle Myositis Knöchel/Fuß	M61.37	Kalz-/Ossifikation Muskel b Verbrennung, Knöchel/Fuß
M60.18	Interstitielle Myositis, sonstige Lokalisation	M61.38	Kalz-/Ossifikation Muskel b Verbrennung, sonst Lok
M60.19	Interstitielle Myositis, nnbez Lokalisationen	M61.39	Kalz-/Ossifikation Muskel b Verbrennung, nnbez Lok
M60.20	FK-Granulom im Weichteilgewebe, aonkl, mehrere Lok	M61.40	Sonstige Kalzifikation von Muskeln, mehrere Lok
M60.21	FK-Granulom im Weichteilgewebe, aonkl, Schulterregion	M61.41	Sonstige Kalzifikation von Muskeln Schulterregion
M60.22	FK-Granulom im Weichteilgewebe, aonkl, Oberarm	M61.42	Sonstige Kalzifikation von Muskeln Oberarm
M60.23	FK-Granulom im Weichteilgewebe, aonkl, Unterarm	M61.43	Sonstige Kalzifikation von Muskeln Unterarm
M60.24	FK-Granulom im Weichteilgewebe, aonkl, Hand	M61.44	Sonstige Kalzifikation von Muskeln Hand
M60.25	FK-Granulom im Weichteilgewebe, aonkl, Becken/OS	M61.45	Sonstige Kalzifikation von Muskeln Becken/OS
M60.26	FK-Granulom im Weichteilgewebe, aonkl, Unterschenkel	M61.46	Sonstige Kalzifikation von Muskeln Unterschenkel
M60.27	FK-Granulom im Weichteilgewebe, aonkl, Knöchel/Fuß	M61.47	Sonstige Kalzifikation von Muskeln Knöchel/Fuß
M60.28	FK-Granulom im Weichteilgewebe, aonkl, sonst Lok	M61.48	Sonstige Kalzifikation von Muskeln, sonst Lok
M60.29	FK-Granulom im Weichteilgewebe, aonkl, nnbez Lok	M61.49	Sonstige Kalzifikation von Muskeln, nnbez Lok
M60.80	Sonstige Myositis, mehrere Lokalisationen	M61.50	Sonstige Ossifikation von Muskeln, mehrere Lok
M60.81	Sonstige Myositis Schulterregion	M61.51	Sonstige Ossifikation von Muskeln Schulterregion
M60.82	Sonstige Myositis Oberarm	M61.52	Sonstige Ossifikation von Muskeln Oberarm
M60.83	Sonstige Myositis Unterarm	M61.53	Sonstige Ossifikation von Muskeln Unterarm
M60.84	Sonstige Myositis Hand	M61.54	Sonstige Ossifikation von Muskeln Hand
M60.85	Sonstige Myositis Beckenregion/Oberschenkel	M61.55	Sonstige Ossifikation von Muskeln Becken/OS
M60.86	Sonstige Myositis Unterschenkel	M61.56	Sonstige Ossifikation von Muskeln Unterschenkel
M60.87	Sonstige Myositis Knöchel/Fuß	M61.57	Sonstige Ossifikation von Muskeln Knöchel/Fuß
M60.88	Sonstige Myositis, sonstige Lokalisation	M61.58	Sonstige Ossifikation von Muskeln, sonst Lok
M60.89	Sonstige Myositis, nnbez Lokalisationen	M61.59	Sonstige Ossifikation von Muskeln, nnbez Lok
M60.90	Myositis, nnbez, mehrere Lokalisationen	M61.90	Kalz-/Ossifikation Muskeln, nnbez, mehrere Lok
M60.91	Myositis, nnbez, Schulterregion	M61.91	Kalz-/Ossifikation Muskeln, nnbez, Schulterregion
M60.92	Myositis, nnbez, Oberarm	M61.92	Kalz-/Ossifikation Muskeln, nnbez, Oberarm
M60.93	Myositis, nnbez, Unterarm	M61.93	Kalz-/Ossifikation Muskeln, nnbez, Unterarm
M60.94	Myositis, nnbez, Hand	M61.94	Kalz-/Ossifikation Muskeln, nnbez, Hand
M60.95	Myositis, nnbez, Beckenregion/Oberschenkel	M61.95	Kalz-/Ossifikation Muskeln, nnbez, Becken/OS
M60.96	Myositis, nnbez, Unterschenkel	M61.96	Kalz-/Ossifikation Muskeln, nnbez, Unterschenkel
M60.97	Myositis, nnbez, Knöchel/Fuß	M61.97	Kalz-/Ossifikation Muskeln, nnbez, Knöchel/Fuß
M60.98	Myositis, nnbez, sonstige Lokalisation	M61.98	Kalz-/Ossifikation Muskeln, nnbez, sonst Lok
M60.99	Myositis, nnbez, nnbez Lokalisationen	M61.99	Kalz-/Ossifikation Muskeln, nnbez, nnbez Lok
M61.00	Traumatische Myositis ossificans, mehrere Lok	M62.00	Muskeldiastase, mehrere Lokalisationen
M61.01	Traumatische Myositis ossificans Schulterregion	M62.01	Muskeldiastase Schulterregion
M61.02	Traumatische Myositis ossificans Oberarm	M62.02	Muskeldiastase Oberarm
M61.03	Traumatische Myositis ossificans Unterarm	M62.03	Muskeldiastase Unterarm
M61.04	Traumatische Myositis ossificans Hand	M62.04	Muskeldiastase Hand
M61.05	Traumatische Myositis ossificans Becken/OS	M62.05	Muskeldiastase Beckenregion/Oberschenkel
M61.06	Traumatische Myositis ossificans Unterschenkel	M62.06	Muskeldiastase Unterschenkel
M61.07	Traumatische Myositis ossificans Knöchel/Fuß	M62.07	Muskeldiastase Knöchel/Fuß
M61.08	Traumatische Myositis ossificans, sonst Lok	M62.08	Muskeldiastase, sonstige Lokalisation
M61.09	Traumatische Myositis ossificans, nnbez Lok	M62.09	Muskeldiastase, nnbez Lokalisationen
M61.10	Myositis ossificans progressiva, mehrere Lok	M62.10	Sonst Muskelriß (nichttraumatisch), mehrere Lok

M62.11	Sonst Muskelriß (nichttraumatisch) Schulterregion	M62.91	Muskel-KH, nnbez, Schulterregion
M62.12	Sonst Muskelriß (nichttraumatisch) Oberarm	M62.92	Muskel-KH, nnbez, Oberarm
M62.13	Sonst Muskelriß (nichttraumatisch), Unterarm [Rad Ulna Handg]	M62.93	Muskel-KH, nnbez, Unterarm
M62.14	Sonst Muskelriß (nichttraumatisch) Hand	M62.94	Muskel-KH, nnbez, Hand
M62.15	Sonst Muskelriß (nichttraumatisch) Becken/OS	M62.95	Muskel-KH, nnbez, Beckenregion/Oberschenkel
M62.16	Sonst Muskelriß (nichttraumatisch) Unterschenkel	M62.96	Muskel-KH, nnbez, Unterschenkel
M62.17	Sonst Muskelriß (nichttraumatisch) Knöchel/Fuß	M62.97	Muskel-KH, nnbez, Knöchel/Fuß
M62.18	Sonst Muskelriß (nichttraumatisch), sonst Lok	M62.98	Muskel-KH, nnbez, sonstige Lokalisation
M62.19	Sonst Muskelriß (nichttraumatisch), nnbez Lok	M62.99	Muskel-KH, nnbez, nnbez Lokalisationen
M62.20	Ischäm Muskelinf (nichttraumat), mehr Lok	M63.00	Myositis b aokl bakteriellen KH, mehrere Lok
M62.21	Ischäm Muskelinf (nichttraumat), Schulterreg	M63.01	Myositis b aokl bakteriellen KH, Schulterregion
M62.22	Ischäm Muskelinf (nichttraumat), Oberarm	M63.02	Myositis b aokl bakteriellen KH, Oberarm
M62.23	Ischäm Muskelinf (nichttraumat), Unterarm	M63.03	Myositis b aokl bakteriellen KH, Unterarm
M62.24	Ischäm Muskelinf (nichttraumat), Hand	M63.04	Myositis b aokl bakteriellen KH, Hand
M62.25	Ischäm Muskelinf (nichttraumat), Becken/OS	M63.05	Myositis b aokl bakteriellen KH, Becken/Oberschenkel
M62.26	Ischäm Muskelinf (nichttraumat), Unterschenkel	M63.06	Myositis b aokl bakteriellen KH, Unterschenkel
M62.27	Ischäm Muskelinf (nichttraumat), Knöchel/Fuß	M63.07	Myositis b aokl bakteriellen KH, Knöchel/Fuß
M62.28	Ischäm Muskelinf (nichttraumat), sonst Lok	M63.08	Myositis b aokl bakteriellen KH, sonst Lok
M62.29	Ischäm Muskelinf (nichttraumat), nnbez Lok	M63.09	Myositis b aokl bakteriellen KH, nnbez Lok
M62.30	Immobilitätssyndrom (paraplegisch), mehrere Lok	M63.10	Myositis b aokl Protozoen-/Parasiteninf, mehrere Lok
M62.31	Immobilitätssyndrom (paraplegisch) Schulterregion	M63.11	Myositis b aokl Protozoen-/Parasiteninf, Schulterregion
M62.32	Immobilitätssyndrom (paraplegisch) Oberarm	M63.12	Myositis b aokl Protozoen-/Parasiteninf, Oberarm
M62.33	Immobilitätssyndrom (paraplegisch) Unterarm	M63.13	Myositis b aokl Protozoen-/Parasiteninf, Unterarm
M62.34	Immobilitätssyndrom (paraplegisch) Hand	M63.14	Myositis b aokl Protozoen-/Parasiteninf, Hand
M62.35	Immobilitätssyndrom (paraplegisch) Becken/OS	M63.15	Myositis b aokl Protozoen-/Parasiteninf, Becken/OS
M62.36	Immobilitätssyndrom (paraplegisch) Unterschenkel	M63.16	Myositis b aokl Protozoen-/Parasiteninf, Unterschenkel
M62.37	Immobilitätssyndrom (paraplegisch) Knöchel/Fuß	M63.17	Myositis b aokl Protozoen-/Parasiteninf, Knöchel/Fuß
M62.38	Immobilitätssyndrom (paraplegisch), sonst Lok	M63.18	Myositis b aokl Protozoen-/Parasiteninf, sonst Lok
M62.39	Immobilitätssyndrom (paraplegisch), nnbez Lok	M63.19	Myositis b aokl Protozoen-/Parasiteninf, nnbez Lok
M62.40	Muskelkontraktur, mehrere Lokalisationen	M63.20	Myositis b sonst aokl Inf-KH, mehrere Lok
M62.41	Muskelkontraktur Schulterregion	M63.21	Myositis b sonst aokl Inf-KH, Schulterregion
M62.42	Muskelkontraktur Oberarm	M63.22	Myositis b sonst aokl Inf-KH, Oberarm
M62.43	Muskelkontraktur Unterarm	M63.23	Myositis b sonst aokl Inf-KH, Unterarm
M62.44	Muskelkontraktur Hand	M63.24	Myositis b sonst aokl Inf-KH, Hand
M62.45	Muskelkontraktur Beckenregion/Oberschenkel	M63.25	Myositis b sonst aokl Inf-KH, Becken/Oberschenkel
M62.46	Muskelkontraktur Unterschenkel	M63.26	Myositis b sonst aokl Inf-KH, Unterschenkel
M62.47	Muskelkontraktur Knöchel/Fuß	M63.27	Myositis b sonst aokl Inf-KH, Knöchel/Fuß
M62.48	Muskelkontraktur, sonstige Lokalisation	M63.28	Myositis b sonst aokl Inf-KH, sonst Lok
M62.49	Muskelkontraktur, nnbez Lokalisationen	M63.29	Myositis b sonst aokl Inf-KH, nnbez Lok
M62.50	Muskelschwund u -atrophie, aonkl, mehrere Lok	M63.30	Myositis b Sarkoidose, mehrere Lokalisationen
M62.51	Muskelschwund u -atrophie, aonkl, Schulterregion	M63.31	Myositis b Sarkoidose, Schulterregion
M62.52	Muskelschwund u -atrophie, aonkl, Oberarm	M63.32	Myositis b Sarkoidose, Oberarm
M62.53	Muskelschwund u -atrophie, aonkl, Unterarm	M63.33	Myositis b Sarkoidose, Unterarm
M62.54	Muskelschwund u -atrophie, aonkl, Hand	M63.34	Myositis b Sarkoidose, Hand
M62.55	Muskelschwund u -atrophie, aonkl, Becken/OS	M63.35	Myositis b Sarkoidose, Beckenregion/Oberschenkel
M62.56	Muskelschwund u -atrophie, aonkl, Unterschenkel	M63.36	Myositis b Sarkoidose, Unterschenkel
M62.57	Muskelschwund u -atrophie, aonkl, Knöchel/Fuß	M63.37	Myositis b Sarkoidose, Knöchel/Fuß
M62.58	Muskelschwund u -atrophie, aonkl, sonst Lok	M63.38	Myositis b Sarkoidose, sonstige Lokalisation
M62.59	Muskelschwund u -atrophie, aonkl, nnbez Lok	M63.39	Myositis b Sarkoidose, nnbez Lokalisationen
M62.60	Muskelzerrung, mehrere Lokalisationen	M63.80	Sonstige Muskel-KH b aokl KH, mehrere Lok
M62.61	Muskelzerrung Schulterregion	M63.81	Sonstige Muskel-KH b aokl KH, Schulterregion
M62.62	Muskelzerrung Oberarm	M63.82	Sonstige Muskel-KH b aokl KH, Oberarm
M62.63	Muskelzerrung Unterarm	M63.83	Sonstige Muskel-KH b aokl KH, Unterarm
M62.64	Muskelzerrung Hand	M63.84	Sonstige Muskel-KH b aokl KH, Hand
M62.65	Muskelzerrung Beckenregion/Oberschenkel	M63.85	Sonstige Muskel-KH b aokl KH, Becken/Oberschenkel
M62.66	Muskelzerrung Unterschenkel	M63.86	Sonstige Muskel-KH b aokl KH, Unterschenkel
M62.67	Muskelzerrung Knöchel/Fuß	M63.87	Sonstige Muskel-KH b aokl KH, Knöchel/Fuß
M62.68	Muskelzerrung, sonstige Lokalisation	M63.88	Sonstige Muskel-KH b aokl KH, sonst Lokalisation
M62.69	Muskelzerrung, nnbez Lokalisationen	M63.89	Sonstige Muskel-KH b aokl KH, nnbez Lok
M62.80	Sonst nbez Muskel-KH, mehrere Lokalisationen	M65.00	Sehnenscheidenabszeß, mehrere Lokalisationen
M62.81	Sonst nbez Muskel-KH Schulterregion	M65.01	Sehnenscheidenabszeß Schulterregion
M62.82	Sonst nbez Muskel-KH Oberarm	M65.02	Sehnenscheidenabszeß Oberarm
M62.83	Sonst nbez Muskel-KH Unterarm	M65.03	Sehnenscheidenabszeß Unterarm
M62.84	Sonst nbez Muskel-KH Hand	M65.04	Sehnenscheidenabszeß Hand
M62.85	Sonst nbez Muskel-KH Beckenregion/Oberschenkel	M65.05	Sehnenscheidenabszeß Beckenregion/Oberschenkel
M62.86	Sonst nbez Muskel-KH Unterschenkel	M65.06	Sehnenscheidenabszeß Unterschenkel
M62.87	Sonst nbez Muskel-KH Knöchel/Fuß	M65.07	Sehnenscheidenabszeß Knöchel/Fuß
M62.88	Sonst nbez Muskel-KH, sonstige Lokalisation	M65.08	Sehnenscheidenabszeß, sonstige Lokalisation
M62.89	Sonst nbez Muskel-KH, nnbez Lokalisationen	M65.09	Sehnenscheidenabszeß, nnbez Lokalisationen
M62.90	Muskel-KH, nnbez, mehrere Lokalisationen	M65.10	Sonst infektiöse (Teno-) Synovitis, mehrere Lok

M65.11	Sonst infektiöse (Teno-) Synovitis Schulterregion	M66.39	Spontanruptur von Beugesehnen, nnbez Lok
M65.12	Sonst infektiöse (Teno-) Synovitis Oberarm	M66.40	Spontanruptur sonstiger Sehnen, mehrere Lok
M65.13	Sonst infektiöse (Teno-) Synovitis Unterarm	M66.41	Spontanruptur sonstiger Sehnen Schulterregion
M65.14	Sonst infektiöse (Teno-) Synovitis Hand	M66.42	Spontanruptur sonstiger Sehnen Oberarm
M65.15	Sonst infektiöse (Teno-) Synovitis Becken/OS	M66.43	Spontanruptur sonstiger Sehnen Unterarm
M65.16	Sonst infektiöse (Teno-) Synovitis Unterschenkel	M66.44	Spontanruptur sonstiger Sehnen Hand
M65.17	Sonst infektiöse (Teno-) Synovitis Knöchel/Fuß	M66.45	Spontanruptur sonstiger Sehnen Becken/Oberschenkel
M65.18	Sonst infektiöse (Teno-) Synovitis, sonst Lok	M66.46	Spontanruptur sonstiger Sehnen Unterschenkel
M65.19	Sonst infektiöse (Teno-) Synovitis, nnbez Lok	M66.47	Spontanruptur sonstiger Sehnen Knöchel/Fuß
M65.20	Tendinitis calcarea, mehrere Lokalisationen	M66.48	Spontanruptur sonstiger Sehnen, sonstige Lok
M65.22	Tendinitis calcarea Oberarm	M66.49	Spontanruptur sonstiger Sehnen, nnbez Lok
M65.23	Tendinitis calcarea Unterarm	M66.50	Spontanruptur von nnbez Sehnen, mehrere Lok
M65.24	Tendinitis calcarea Hand	M66.51	Spontanruptur von nnbez Sehnen Schulterregion
M65.25	Tendinitis calcarea Beckenregion/Oberschenkel	M66.52	Spontanruptur von nnbez Sehnen Oberarm
M65.26	Tendinitis calcarea Unterschenkel	M66.53	Spontanruptur von nnbez Sehnen Unterarm
M65.27	Tendinitis calcarea Knöchel/Fuß	M66.54	Spontanruptur von nnbez Sehnen Hand
M65.28	Tendinitis calcarea, sonstige Lokalisation	M66.55	Spontanruptur von nnbez Sehnen Becken/Oberschenkel
M65.29	Tendinitis calcarea, nnbez Lokalisationen	M66.56	Spontanruptur von nnbez Sehnen Unterschenkel
M65.3	Schnellender Finger	M66.57	Spontanruptur von nnbez Sehnen Knöchel/Fuß
M65.4	Tendovaginitis stenosans [de Quervain]	M66.58	Spontanruptur von nnbez Sehnen, sonst Lok
M65.80	Sonst Synovitis u Tenosynovitis, mehr Lokalisat	M66.59	Spontanruptur von nnbez Sehnen, nnbez Lok
M65.81	Sonst Synovitis u Tenosynovitis Schulterregion	M67.0	Achillessehnenverkürzung (erworben)
M65.82	Sonst Synovitis u Tenosynovitis Oberarm	M67.10	Sonst Sehnen- (Scheiden-) Kontraktur, mehrere Lok
M65.83	Sonst Synovitis u Tenosynovitis Unterarm	M67.11	Sonst Sehnen- (Scheiden-) Kontraktur Schulterregion
M65.84	Sonst Synovitis u Tenosynovitis Hand	M67.12	Sonst Sehnen- (Scheiden-) Kontraktur Oberarm
M65.85	Sonst Synovitis u Tenosynovitis Becken/OS	M67.13	Sonst Sehnen- (Scheiden-) Kontraktur Unterarm
M65.86	Sonst Synovitis u Tenosynovitis Unterschenkel	M67.14	Sonst Sehnen- (Scheiden-) Kontraktur Hand
M65.87	Sonst Synovitis u Tenosynovitis Knöchel/Fuß	M67.15	Sonst Sehnen- (Scheiden-) Kontraktur Becken/OS
M65.88	Sonst Synovitis u Tenosynovitis, sonst Lok	M67.16	Sonst Sehnen- (Scheiden-) Kontraktur Unterschenkel
M65.89	Sonst Synovitis u Tenosynovitis, nnbez Lok	M67.17	Sonst Sehnen- (Scheiden-) Kontraktur Knöchel/Fuß
M65.90	Synovitis u Tenosynovitis, nnbez, mehrere Lok	M67.18	Sonst Sehnen- (Scheiden-) Kontraktur, sonst Lok
M65.91	Synovitis u Tenosynovitis, nnbez, Schulterregion	M67.19	Sonst Sehnen- (Scheiden-) Kontraktur, nnbez Lok
M65.92	Synovitis u Tenosynovitis, nnbez, Oberarm	M67.20	Hypertrophie Synovialis, aonkl, mehrere Lok
M65.93	Synovitis u Tenosynovitis, nnbez, Unterarm	M67.21	Hypertrophie Synovialis, aonkl, Schulterregion
M65.94	Synovitis u Tenosynovitis, nnbez, Hand	M67.22	Hypertrophie Synovialis, aonkl, Oberarm
M65.95	Synovitis u Tenosynovitis, nnbez, Becken/OS	M67.23	Hypertrophie Synovialis, aonkl, Unterarm
M65.96	Synovitis u Tenosynovitis, nnbez, Unterschenkel	M67.24	Hypertrophie Synovialis, aonkl, Hand
M65.97	Synovitis u Tenosynovitis, nnbez, Knöchel/Fuß	M67.25	Hypertrophie Synovialis, aonkl, Becken/Oberschenkel
M65.98	Synovitis u Tenosynovitis, nnbez, sonst Lok	M67.26	Hypertrophie Synovialis, aonkl, Unterschenkel
M65.99	Synovitis u Tenosynovitis, nnbez, nnbez Lok	M67.27	Hypertrophie Synovialis, aonkl, Knöchel/Fuß
M66.0	Ruptur einer Poplitealzyste	M67.28	Hypertrophie Synovialis, aonkl, sonst Lok
M66.10	Ruptur Synovialis, mehrere Lokalisationen	M67.29	Hypertrophie Synovialis, aonkl, nnbez Lok
M66.11	Ruptur Synovialis Schulterregion	M67.30	Transitorische Synovitis, mehrere Lok
M66.12	Ruptur Synovialis Oberarm	M67.31	Transitorische Synovitis Schulterregion
M66.13	Ruptur Synovialis Unterarm	M67.32	Transitorische Synovitis Oberarm
M66.14	Ruptur Synovialis Hand	M67.33	Transitorische Synovitis Unterarm
M66.15	Ruptur Synovialis Beckenregion/Oberschenkel	M67.34	Transitorische Synovitis Hand
M66.16	Ruptur Synovialis Unterschenkel	M67.35	Transitorische Synovitis Beckenregion/Oberschenkel
M66.17	Ruptur Synovialis Knöchel/Fuß	M67.36	Transitorische Synovitis Unterschenkel
M66.18	Ruptur Synovialis, sonstige Lokalisation	M67.37	Transitorische Synovitis Knöchel/Fuß
M66.19	Ruptur Synovialis, nnbez Lokalisationen	M67.38	Transitorische Synovitis, sonstige Lok
M66.20	Spontanruptur von Strecksehnen, mehrere Lok	M67.39	Transitorische Synovitis, nnbez Lokalisationen
M66.21	Spontanruptur von Strecksehnen Schulterregion	M67.40	Ganglion, mehrere Lokalisationen
M66.22	Spontanruptur von Strecksehnen Oberarm	M67.41	Ganglion Schulterregion
M66.23	Spontanruptur von Strecksehnen Unterarm	M67.42	Ganglion Oberarm
M66.24	Spontanruptur von Strecksehnen Hand	M67.43	Ganglion Unterarm
M66.25	Spontanruptur von Strecksehnen Becken/Oberschenkel	M67.44	Ganglion Hand
M66.26	Spontanruptur von Strecksehnen Unterschenkel	M67.45	Ganglion Beckenregion/Oberschenkel
M66.27	Spontanruptur von Strecksehnen Knöchel/Fuß	M67.46	Ganglion Unterschenkel
M66.28	Spontanruptur von Strecksehnen, sonst Lok	M67.47	Ganglion Knöchel/Fuß
M66.29	Spontanruptur von Strecksehnen, nnbez Lok	M67.48	Ganglion, sonstige Lokalisation
M66.30	Spontanruptur von Beugesehnen, mehrere Lok	M67.49	Ganglion, nnbez Lokalisationen
M66.31	Spontanruptur von Beugesehnen Schulterregion	M67.80	Sonst nbez KH Synovialis u Sehnen, mehrere Lok
M66.32	Spontanruptur von Beugesehnen Oberarm	M67.81	Sonst nbez KH Synovialis u Sehnen Schulterregion
M66.33	Spontanruptur von Beugesehnen Unterarm	M67.82	Sonst nbez KH Synovialis u Sehnen Oberarm
M66.34	Spontanruptur von Beugesehnen Hand	M67.83	Sonst nbez KH Synovialis u Sehnen Unterarm
M66.35	Spontanruptur von Beugesehnen Becken/Oberschenkel	M67.84	Sonst nbez KH Synovialis u Sehnen Hand
M66.36	Spontanruptur von Beugesehnen Unterschenkel	M67.85	Sonst nbez KH Synovialis u Sehnen Becken/OS
M66.37	Spontanruptur von Beugesehnen Knöchel/Fuß	M67.86	Sonst nbez KH Synovialis u Sehnen Unterschenkel
M66.38	Spontanruptur von Beugesehnen, sonst Lok	M67.87	Sonst nbez KH Synovialis u Sehnen Knöchel/Fuß



M67.88	Sonst nbez KH Synovialis u Sehnen, sonst Lok	M71.37	Sonstige Schleimbeutelzyste Knöchel/Fuß
M67.89	Sonst nbez KH Synovialis u Sehnen, nnbez Lok	M71.38	Sonstige Schleimbeutelzyste, sonstige Lok
M67.90	KH Synovialis u Sehnen, nnbez, mehrere Lok	M71.39	Sonstige Schleimbeutelzyste, nnbez Lokalisationen
M67.91	KH Synovialis u Sehnen, nnbez, Schulterregion	M71.40	Bursitis calcarea, mehrere Lokalisationen
M67.92	KH Synovialis u Sehnen, nnbez, Oberarm	M71.42	Bursitis calcarea Oberarm
M67.93	KH Synovialis u Sehnen, nnbez, Unterarm	M71.43	Bursitis calcarea Unterarm
M67.94	KH Synovialis u Sehnen, nnbez, Hand	M71.44	Bursitis calcarea Hand
M67.95	KH Synovialis u Sehnen, nnbez, Becken/OS	M71.45	Bursitis calcarea Beckenregion/Oberschenkel
M67.96	KH Synovialis u Sehnen, nnbez, Unterschenkel	M71.46	Bursitis calcarea Unterschenkel
M67.97	KH Synovialis u Sehnen, nnbez, Knöchel/Fuß	M71.47	Bursitis calcarea Knöchel/Fuß
M67.98	KH Synovialis u Sehnen, nnbez, sonst Lok	M71.48	Bursitis calcarea, sonstige Lokalisation
M67.99	KH Synovialis u Sehnen, nnbez, nnbez Lok	M71.49	Bursitis calcarea, nnbez Lokalisationen
M68.00	Synovitis u Tenosynovitis b aokl bakt KH, mehrere Lok	M71.50	Sonstige Bursitis, aonkl, mehrere Lokalisationen
M68.01	Synovitis u Tenosynovitis b aokl bakt KH, Schulterregion	M71.52	Sonstige Bursitis, aonkl, Oberarm
M68.02	Synovitis u Tenosynovitis b aokl bakt KH, Oberarm	M71.53	Sonstige Bursitis, aonkl, Unterarm
M68.03	Synovitis u Tenosynovitis b aokl bakt KH, Unterarm	M71.54	Sonstige Bursitis, aonkl, Hand
M68.04	Synovitis u Tenosynovitis b aokl bakt KH, Hand	M71.55	Sonstige Bursitis, aonkl, Beckenregion/Oberschenkel
M68.05	Synovitis u Tenosynovitis b aokl bakt KH, Becken/OS	M71.56	Sonstige Bursitis, aonkl, Unterschenkel
M68.06	Synovitis u Tenosynovitis b aokl bakt KH, Unterschenkel	M71.57	Sonstige Bursitis, aonkl, Knöchel/Fuß
M68.07	Synovitis u Tenosynovitis b aokl bakt KH, Knöchel/Fuß	M71.58	Sonstige Bursitis, aonkl, sonstige Lokalisation
M68.08	Synovitis u Tenosynovitis b aokl bakt KH, sonst Lok	M71.59	Sonstige Bursitis, aonkl, nnbez Lokalisationen
M68.09	Synovitis u Tenosynovitis b aokl bakt KH, nnbez Lok	M71.80	Sonstige nbez Bursopathien, mehrere Lokalisationen
M68.80	Sonst KH Synovialis u Sehnen b aokl KH, mehrere Lok	M71.81	Sonstige nbez Bursopathien Schulterregion
M68.81	Sonst KH Synovialis u Sehnen b aokl KH, Schulterregion	M71.82	Sonstige nbez Bursopathien Oberarm
M68.82	Sonst KH Synovialis u Sehnen b aokl KH, Oberarm	M71.83	Sonstige nbez Bursopathien Unterarm
M68.83	Sonst KH Synovialis u Sehnen b aokl KH, Unterarm	M71.84	Sonstige nbez Bursopathien Hand
M68.84	Sonst KH Synovialis u Sehnen b aokl KH, Hand	M71.85	Sonstige nbez Bursopathien Becken/Oberschenkel
M68.85	Sonst KH Synovialis u Sehnen b aokl KH, Becken/OS	M71.86	Sonstige nbez Bursopathien Unterschenkel
M68.86	Sonst KH Synovialis u Sehnen b aokl KH, Unterschenkel	M71.87	Sonstige nbez Bursopathien Knöchel/Fuß
M68.87	Sonst KH Synovialis u Sehnen b aokl KH, Knöchel/Fuß	M71.88	Sonstige nbez Bursopathien, sonstige Lok
M68.88	Sonst KH Synovialis u Sehnen b aokl KH, sonst Lok	M71.89	Sonstige nbez Bursopathien, nnbez Lokalisationen
M68.89	Sonst KH Synovialis u Sehnen b aokl KH, nnbez Lok	M71.90	Bursopathie, nnbez, mehrere Lokalisationen
M70.0	Chron Tenosynovitis crepitans Hand u Handgelenk	M71.91	Bursopathie, nnbez, Schulterregion
M70.1	Bursitis im Bereich Hand	M71.92	Bursopathie, nnbez, Oberarm
M70.2	Bursitis olecrani	M71.93	Bursopathie, nnbez, Unterarm
M70.3	Sonstige Bursitis im Bereich Ellenbogen	M71.94	Bursopathie, nnbez, Hand
M70.4	Bursitis praepatellaris	M71.95	Bursopathie, nnbez, Beckenregion/Oberschenkel
M70.5	Sonstige Bursitis im Bereich Knie	M71.96	Bursopathie, nnbez, Unterschenkel
M70.6	Bursitis trochanterica	M71.97	Bursopathie, nnbez, Knöchel/Fuß
M70.7	Sonstige Bursitis im Bereich Hüfte	M71.98	Bursopathie, nnbez, sonstige Lokalisation
M70.8	Sonst KH Weichteilgew d Beanspruchung/Überbeanspr/Druck	M71.99	Bursopathie, nnbez, nnbez Lokalisationen
M70.9	Nnbez KH WTgew d Beanspruchung/Überbeanspr/Druck	M72.0	Fibromatose Palmarfaszie [Dupuytren-Kontraktur]
M71.00	Schleimbeutelabszeß, mehrere Lokalisationen	M72.1	Fingerknöchelpolster [Knuckle pads]
M71.01	Schleimbeutelabszeß Schulterregion	M72.2	Fibromatose Plantarfaszie [Ledderhose-Kontraktur]
M71.02	Schleimbeutelabszeß Oberarm	M72.40	Pseudosarkomatöse Fibromatose, mehrere Lok
M71.03	Schleimbeutelabszeß Unterarm	M72.41	Pseudosarkomatöse Fibromatose Schulterregion
M71.04	Schleimbeutelabszeß Hand	M72.42	Pseudosarkomatöse Fibromatose Oberarm
M71.05	Schleimbeutelabszeß Beckenregion/Oberschenkel	M72.43	Pseudosarkomatöse Fibromatose Unterarm
M71.06	Schleimbeutelabszeß Unterschenkel	M72.44	Pseudosarkomatöse Fibromatose Hand
M71.07	Schleimbeutelabszeß Knöchel/Fuß	M72.45	Pseudosarkomatöse Fibromatose Becken/OS
M71.08	Schleimbeutelabszeß, sonstige Lokalisation	M72.46	Pseudosarkomatöse Fibromatose Unterschenkel
M71.09	Schleimbeutelabszeß, nnbez Lokalisationen	M72.47	Pseudosarkomatöse Fibromatose Knöchel/Fuß
M71.10	Sonstige infektiöse Bursitis, mehrere Lok	M72.48	Pseudosarkomatöse Fibromatose, sonst Lok
M71.11	Sonstige infektiöse Bursitis Schulterregion	M72.49	Pseudosarkomatöse Fibromatose, nnbez Lok
M71.12	Sonstige infektiöse Bursitis Oberarm	M72.60	Nekrotis Fasziiitis, Mehr Lok
M71.13	Sonstige infektiöse Bursitis Unterarm	M72.61	Nekrotis Fasziiitis, Schulterreg
M71.14	Sonstige infektiöse Bursitis Hand	M72.62	Nekrotis Fasziiitis, Oberarm
M71.15	Sonstige infektiöse Bursitis Beckenregion/OS	M72.63	Nekrotis Fasziiitis, Unterarm
M71.16	Sonstige infektiöse Bursitis Unterschenkel	M72.64	Nekrotis Fasziiitis, Hand
M71.17	Sonstige infektiöse Bursitis Knöchel/Fuß	M72.65	Nekrotis Fasziiitis, Beckenreg/OS
M71.18	Sonstige infektiöse Bursitis, sonstige Lok	M72.66	Nekrotis Fasziiitis, Unterschenkel
M71.19	Sonstige infektiöse Bursitis, nnbez Lok	M72.67	Nekrotis Fasziiitis, Knöchel/Fuß
M71.2	Synovialzyste im Bereich Kniekehle [Baker-Zyste]	M72.68	Nekrotis Fasziiitis, Sonstige
M71.30	Sonstige Schleimbeutelzyste, mehrere Lokalisationen	M72.69	Nekrotis Fasziiitis, Lok nnbez
M71.31	Sonstige Schleimbeutelzyste Schulterregion	M72.80	Sonstige Fibromatosen, mehrere Lokalisationen
M71.32	Sonstige Schleimbeutelzyste Oberarm	M72.81	Sonstige Fibromatosen Schulterregion
M71.33	Sonstige Schleimbeutelzyste Unterarm	M72.82	Sonstige Fibromatosen Oberarm
M71.34	Sonstige Schleimbeutelzyste Hand	M72.83	Sonstige Fibromatosen Unterarm
M71.35	Sonstige Schleimbeutelzyste Becken/Oberschenkel	M72.84	Sonstige Fibromatosen Hand
M71.36	Sonstige Schleimbeutelzyste Unterschenkel	M72.85	Sonstige Fibromatosen Beckenregion/OS

M72.86	Sonstige Fibromatosen Unterschenkel	M79.00	Rheumatismus, nnbez, mehrere Lokalisationen
M72.87	Sonstige Fibromatosen Knöchel/Fuß	M79.01	Rheumatismus, nnbez, Schulterregion
M72.88	Sonstige Fibromatosen, sonstige Lokalisation	M79.02	Rheumatismus, nnbez, Oberarm
M72.89	Sonstige Fibromatosen, nnbez Lokalisationen	M79.03	Rheumatismus, nnbez, Unterarm
M72.90	Fibromatose, nnbez, mehrere Lokalisationen	M79.04	Rheumatismus, nnbez, Hand
M72.91	Fibromatose, nnbez, Schulterregion	M79.05	Rheumatismus, nnbez, Beckenregion/Oberschenkel
M72.92	Fibromatose, nnbez, Oberarm	M79.06	Rheumatismus, nnbez, Unterschenkel
M72.93	Fibromatose, nnbez, Unterarm	M79.07	Rheumatismus, nnbez, Knöchel/Fuß
M72.94	Fibromatose, nnbez, Hand	M79.08	Rheumatismus, nnbez, sonstige Lokalisation
M72.95	Fibromatose, nnbez, Beckenregion/OS	M79.09	Rheumatismus, nnbez, nnbez Lokalisationen
M72.96	Fibromatose, nnbez, Unterschenkel	M79.10	Myalgie, mehrere Lokalisationen
M72.97	Fibromatose, nnbez, Knöchel/Fuß	M79.11	Myalgie Schulterregion
M72.98	Fibromatose, nnbez, sonstige Lokalisation	M79.12	Myalgie Oberarm
M72.99	Fibromatose, nnbez, nnbez Lokalisationen	M79.13	Myalgie Unterarm
M73.00	Bursitis gonorrhoea, mehrere Lokalisationen	M79.14	Myalgie Hand
M73.01	Bursitis gonorrhoea Schulterregion	M79.15	Myalgie Beckenregion/Oberschenkel
M73.02	Bursitis gonorrhoea Oberarm	M79.16	Myalgie Unterschenkel
M73.03	Bursitis gonorrhoea Unterarm	M79.17	Myalgie Knöchel/Fuß
M73.04	Bursitis gonorrhoea Hand	M79.18	Myalgie, sonstige Lokalisation
M73.05	Bursitis gonorrhoea Beckenregion/Oberschenkel	M79.19	Myalgie, nnbez Lokalisationen
M73.06	Bursitis gonorrhoea Unterschenkel	M79.46	Hypertroph Corpus adip [Hoffa-Kastert-Synd] UntSchenkel
M73.07	Bursitis gonorrhoea Knöchel/Fuß	M79.50	Verbliebener Fremdkörper im WeichteilGew, mehr Lok
M73.08	Bursitis gonorrhoea, sonstige Lokalisation	M79.51	Verbliebener Fremdkörper im WTGew Schulterregion
M73.09	Bursitis gonorrhoea, nnbez Lokalisationen	M79.52	Verbliebener Fremdkörper im WeichteilGew Oberarm
M73.10	Bursitis syphilitica, mehrere Lokalisationen	M79.53	Verbliebener Fremdkörper im WeichteilGew Unterarm
M73.11	Bursitis syphilitica Schulterregion	M79.54	Verbliebener Fremdkörper im WeichteilGew Hand
M73.12	Bursitis syphilitica Oberarm	M79.55	Verbliebener Fremdkörper im WeichteilGew Becken/OS
M73.13	Bursitis syphilitica Unterarm	M79.56	Verbliebener Fremdkörper im Weichteilgewebe US
M73.14	Bursitis syphilitica Hand	M79.57	Verblieb Fremdkörper im WeichteilGew Knöchel/Fuß
M73.15	Bursitis syphilitica Beckenregion/Oberschenkel	M79.58	Verbliebener Fremdkörper im WeichteilGew, sonst Lok
M73.16	Bursitis syphilitica Unterschenkel	M79.59	Verbliebener Fremdkörper im WeichteilGew, nnbez Lok
M73.17	Bursitis syphilitica Knöchel/Fuß	M79.60	Schmerzen Extremitäten, mehrere Lok
M73.18	Bursitis syphilitica, sonstige Lokalisation	M79.61	Schmerzen Schulterregion
M73.19	Bursitis syphilitica, nnbez Lokalisationen	M79.62	Schmerzen Oberarm
M73.80	Sonst KH Weichteilgew b so aokl KH, mehrere Lok	M79.63	Schmerzen Unterarm
M73.81	Sonst KH Weichteilgew b so aokl KH, Schulterregion	M79.64	Schmerzen Hand
M73.82	Sonst KH Weichteilgew b so aokl KH, Oberarm	M79.65	Schmerzen Beckenregion/Oberschenkel
M73.83	Sonst KH Weichteilgew b so aokl KH, Unterarm	M79.66	Schmerzen Unterschenkel
M73.84	Sonst KH Weichteilgew b so aokl KH, Hand	M79.67	Schmerzen Knöchel/Fuß
M73.85	Sonst KH Weichteilgew b so aokl KH Becken/OS	M79.69	Schmerzen Extremitäten, nnbez Lok
M73.86	Sonst KH Weichteilgew b so aokl KH, Unterschenkel	M79.70	Fibromyalgie: Mehrere Lokalisationen
M73.87	Sonst KH Weichteilgew b so aokl KH, Knöchel/Fuß	M79.80	Sonst nbez KH Weichteilgewebe, mehrere Lok
M73.88	Sonst KH Weichteilgew b so aokl KH, sonst Lok	M79.81	Sonst nbez KH Weichteilgewebe Schulterregion
M73.89	Sonst KH Weichteilgew b so aokl KH, nnbez Lok	M79.82	Sonst nbez KH Weichteilgewebe Oberarm
M75.0	Adhäsive Entzündung Schultergelenkkapsel	M79.83	Sonst nbez KH Weichteilgewebe Unterarm
M75.1	Läsionen Rotatorenmanschette	M79.84	Sonst nbez KH Weichteilgewebe Hand
M75.2	Tendinitis M biceps brachii	M79.85	Sonst nbez KH Weichteilgewebe Becken/OS
M75.3	Tendinitis calcarea im Schulterbereich	M79.86	Sonst nbez KH Weichteilgewebe Unterschenkel
M75.4	Impingement-Syndrom Schulter	M79.87	Sonst nbez KH Weichteilgewebe Knöchel/Fuß
M75.5	Bursitis im Schulterbereich	M79.88	Sonst nbez KH Weichteilgewebe, sonst Lok
M75.8	Sonstige Schulterläsionen	M79.89	Sonst nbez KH Weichteilgewebe, nnbez Lok
M75.9	Schulterläsion, nnbez	M79.90	KH Weichteilgewebe, nnbez, mehrere Lok
M76.0	Tendinitis Glutäus-Sehne(n)	M79.91	KH Weichteilgewebe, nnbez, Schulterregion
M76.1	Tendinitis Iliopsoas-Sehne	M79.92	KH Weichteilgewebe, nnbez, Oberarm
M76.2	Knochensporn am Darmbeinkamm	M79.93	KH Weichteilgewebe, nnbez, Unterarm
M76.3	Tractus-iliotibialis-Synd	M79.94	KH Weichteilgewebe, nnbez, Hand
M76.4	Bursitis Bereich Lig collaterale tibiale [Stieda-Pellegrini]	M79.95	KH Weichteilgewebe, nnbez, Becken/Oberschenkel
M76.5	Tendinitis Patellarsehne	M79.96	KH Weichteilgewebe, nnbez, Unterschenkel
M76.6	Tendinitis Achillessehne	M79.97	KH Weichteilgewebe, nnbez, Knöchel/Fuß
M76.7	Tendinitis Peronäussehne(n)	M79.98	KH Weichteilgewebe, nnbez, sonst Lok
M76.8	Sonst Enthesopathien unt Extrem m Ausnahme Fuß	M79.99	KH Weichteilgewebe, nnbez, nnbez Lokalisationen
M76.9	Enthesopathie untere Extremität, nnbez	M80.00	Postmenop Osteoporose m path Fraktur, mehr Lok
M77.0	Epicondylitis ulnaris humeri	M80.01	Postmenop Osteoporose m path Fx Schulterregion
M77.1	Epicondylitis radialis humeri	M80.02	Postmenop Osteoporose m path Fx Oberarm
M77.2	Periarthritis im Bereich Handgelenk	M80.03	Postmenop Osteoporose m path Fx Unterarm
M77.3	Kalkaneussporn	M80.04	Postmenop Osteoporose m path Fx Hand
M77.4	Metatarsalgie	M80.05	Postmenop Osteoporose m path Fx Becken/OS
M77.5	Sonstige Enthesopathie Fuß	M80.06	Postmenop Osteoporose m path Fx Unterschenkel
M77.8	Sonstige Enthesopathien, aonkl	M80.07	Postmenop Osteoporose m path Fx Knöchel/Fuß
M77.9	Enthesopathie, nnbez	M80.08	Postmenop Osteoporose m path Fx, sonst Lok

M80.09	Postmenop Osteoporose m path Fx, nnbezLok	M80.99	Nnbez Osteoporose m path Fx, nnbez Lok
M80.10	Osteoporose m path Fx nach Ovarektomie, mehr Lok	M81.00	Postmenopausale Osteoporose, mehrere Lok
M80.11	Osteoporose m path Fx nach Ovarekt, Schulterregion	M81.01	Postmenopausale Osteoporose Schulterregion
M80.12	Osteoporose m path Fx nach Ovarekt, Oberarm	M81.02	Postmenopausale Osteoporose Oberarm
M80.13	Osteoporose m path Fx nach Ovarekt, Unterarm	M81.03	Postmenopausale Osteoporose Unterarm
M80.14	Osteoporose m path Fx nach Ovarekt, Hand	M81.04	Postmenopausale Osteoporose Hand
M80.15	Osteoporose m path Fx nach Ovarekt, Beckenreg/OS	M81.05	Postmenopausale Osteoporose Becken/OS
M80.16	Osteoporose m path Fx nach Ovarekt, Unterschenkel	M81.06	Postmenopausale Osteoporose Unterschenkel
M80.17	Osteoporose m path Fx nach Ovarekt, Knöchel/Fuß	M81.07	Postmenopausale Osteoporose Knöchel/Fuß
M80.18	Osteoporose m path Fx nach Ovarekt, sonst Lok	M81.08	Postmenopausale Osteoporose, sonst Lok
M80.19	Osteoporose m path Fx nach Ovarekt, nnbez Lok	M81.09	Postmenopausale Osteoporose, nnbez Lok
M80.20	Inaktivitätsosteoporose m path Fraktur, mehr Lok	M81.10	Osteoporose nach Ovarektomie, mehrere Lok
M80.21	Inaktivitätsosteoporose m path Fx Schulterregion	M81.11	Osteoporose nach Ovarektomie, Schulterregion
M80.22	Inaktivitätsosteoporose m path Fx Oberarm	M81.12	Osteoporose nach Ovarektomie, Oberarm
M80.23	Inaktivitätsosteoporose m path Fx Unterarm	M81.13	Osteoporose nach Ovarektomie, Unterarm
M80.24	Inaktivitätsosteoporose m path Fx Hand	M81.14	Osteoporose nach Ovarektomie, Hand
M80.25	Inaktivitätsosteoporose m path Fx Becken/OS	M81.15	Osteoporose nach Ovarektomie, Becken/OS
M80.26	Inaktivitätsosteoporose m path Fx Unterschenkel	M81.16	Osteoporose nach Ovarektomie, Unterschenkel
M80.27	Inaktivitätsosteoporose m path Fx Knöchel/Fuß	M81.17	Osteoporose nach Ovarektomie, Knöchel/Fuß
M80.28	Inaktivitätsosteoporose m path Fx, sonst Lok	M81.18	Osteoporose nach Ovarektomie, sonst Lokalisation
M80.29	Inaktivitätsosteoporose m path Fx, nnbez Lok	M81.19	Osteoporose nach Ovarektomie, nnbez Lok
M80.30	Osteoporose m path Fx d Malabs n chir Eingr, mehr Lok	M81.20	Inaktivitätsosteoporose, mehrere Lok
M80.31	Osteoporose m path Fx d Malabs n chir Eingr, Schulterreg	M81.21	Inaktivitätsosteoporose Schulterregion
M80.32	Osteoporose m path Fx d Malabs n chir Eingr, Oberarm	M81.22	Inaktivitätsosteoporose Oberarm
M80.33	Osteoporose m path Fx d Malabs n chir Eingr, Unterarm	M81.23	Inaktivitätsosteoporose Unterarm
M80.34	Osteoporose m path Fx d Malabs n chir Eingr, Hand	M81.24	Inaktivitätsosteoporose Hand
M80.35	Osteoporose m path Fx d Malabs n chir Eingr, BeReg/OS	M81.25	Inaktivitätsosteoporose Beckenregion/Oberschenkel
M80.36	Osteoporose m path Fx d Malabs n chir Eingr, US	M81.26	Inaktivitätsosteoporose Unterschenkel
M80.37	Osteoporose m path Fx d Malabs n chir Eingr, Knöch/Fuß	M81.27	Inaktivitätsosteoporose Knöchel/Fuß
M80.38	Osteoporose m path Fx d Malabs n chir Eingr, sonst Lok	M81.28	Inaktivitätsosteoporose, sonstige Lokalisation
M80.39	Osteoporose m path Fx d Malabs n chir Eingr, nnbez Lok	M81.29	Inaktivitätsosteoporose, nnbez Lokalisationen
M80.40	AM-induz Osteoporose m path Fx, mehrere Lok	M81.30	Osteoporose infolge Malabs nach chir Eingr, mehrere Lok
M80.41	AM-induz Osteoporose m path Fx Schulterregion	M81.31	Osteoporose infolge Malabs nach chir Eingr, Schulterreg
M80.42	AM-induz Osteoporose m path Fx Oberarm	M81.32	Osteoporose infolge Malabs nach chir Eingr, Oberarm
M80.43	AM-induz Osteoporose m path Fx Unterarm	M81.33	Osteoporose infolge Malabs nach chir Eingr, Unterarm
M80.44	AM-induz Osteoporose m path Fx Hand	M81.34	Osteoporose infolge Malabs nach chir Eingr, Hand
M80.45	AM-induz Osteoporose m path Fx Becken/OS	M81.35	Osteoporose infolge Malabs nach chir Eingr, BeReg/OS
M80.46	AM-induz Osteoporose m path Fx Unterschenkel	M81.36	Osteoporose infolge Malabs nach chir Eingr, US
M80.47	AM-induz Osteoporose m path Fx Knöchel/Fuß	M81.37	Osteoporose infolge Malabs nach chir Eingr, Knöchel/Fuß
M80.48	AM-induz Osteoporose m path Fx, sonst Lok	M81.38	Osteoporose infolge Malabs nach chir Eingr, sonst Lok
M80.49	AM-induz Osteoporose m path Fx, nnbez Lok	M81.39	Osteoporose infolge Malabs nach chir Eingr, nnbez Lok
M80.50	Idiopath Osteoporose m path Fx, mehrere Lok	M81.40	AM-induz Osteoporose, mehrere Lok
M80.51	Idiopath Osteoporose m path Fx Schulterregion	M81.41	AM-induz Osteoporose Schulterregion
M80.52	Idiopath Osteoporose m path Fx Oberarm	M81.42	AM-induz Osteoporose Oberarm
M80.53	Idiopath Osteoporose m path Fx Unterarm	M81.43	AM-induz Osteoporose Unterarm
M80.54	Idiopath Osteoporose m path Fx Hand	M81.44	AM-induz Osteoporose Hand
M80.55	Idiopath Osteoporose m path Fx Becken/OS	M81.45	AM-induz Osteoporose Beckenregion/Oberschenkel
M80.56	Idiopath Osteoporose m path Fx Unterschenkel	M81.46	AM-induz Osteoporose Unterschenkel
M80.57	Idiopath Osteoporose m path Fx Knöchel/Fuß	M81.47	AM-induz Osteoporose Knöchel/Fuß
M80.58	Idiopath Osteoporose m path Fx, sonst Lok	M81.48	AM-induz Osteoporose, sonst Lok
M80.59	Idiopath Osteoporose m path Fx, nnbez Lok	M81.49	Arzneimittelinduzierte Osteoporose, nnbez Lok
M80.80	Sonst Osteoporose m path Fx, mehrere Lok	M81.50	Idiopathische Osteoporose, mehrere Lok
M80.81	Sonst Osteoporose m path Fx Schulterregion	M81.51	Idiopathische Osteoporose Schulterregion
M80.82	Sonst Osteoporose m path Fx Oberarm	M81.52	Idiopathische Osteoporose Oberarm
M80.83	Sonst Osteoporose m path Fx Unterarm	M81.53	Idiopathische Osteoporose Unterarm
M80.84	Sonst Osteoporose m path Fx Hand	M81.54	Idiopathische Osteoporose Hand
M80.85	Sonst Osteoporose m path Fx Becken/OS	M81.55	Idiopathische Osteoporose Becken/Oberschenkel
M80.86	Sonst Osteoporose m path Fx Unterschenkel	M81.56	Idiopathische Osteoporose Unterschenkel
M80.87	Sonst Osteoporose m path Fx Knöchel/Fuß	M81.57	Idiopathische Osteoporose Knöchel/Fuß
M80.88	Sonst Osteoporose m path Fx, sonst Lok	M81.58	Idiopathische Osteoporose, sonstige Lok
M80.89	Sonst Osteoporose m path Fx, nnbez Lok	M81.59	Idiopathische Osteoporose, nnbez Lokalisationen
M80.90	Nnbez Osteoporose m path Fx, mehrere Lok	M81.60	Lokalisierte Osteoporose [Lequesne], mehrere Lok
M80.91	Nnbez Osteoporose m path Fx Schulterregion	M81.61	Lokalisierte Osteoporose [Lequesne], Schulterregion
M80.92	Nnbez Osteoporose m path Fx Oberarm	M81.62	Lokalisierte Osteoporose [Lequesne], Oberarm
M80.93	Nnbez Osteoporose m path Fx Unterarm	M81.63	Lokalisierte Osteoporose [Lequesne], Unterarm
M80.94	Nnbez Osteoporose m path Fx Hand	M81.64	Lokalisierte Osteoporose [Lequesne], Hand
M80.95	Nnbez Osteoporose m path Fx Becken/OS	M81.65	Lokalisierte Osteoporose [Lequesne], Becken/OS
M80.96	Nnbez Osteoporose m path Fx Unterschenkel	M81.66	Lokalisierte Osteoporose [Lequesne], Unterschenkel
M80.97	Nnbez Osteoporose m path Fx Knöchel/Fuß	M81.67	Lokalisierte Osteoporose [Lequesne], Knöchel/Fuß
M80.98	Nnbez Osteoporose m path Fx, sonst Lok	M81.68	Lokalisierte Osteoporose [Lequesne], sonst Lok

M81.69	Lokalisierte Osteoporose [Lequesne], nnbez Lok	M83.19	Senile Osteomalazie, nnbez Lokalisationen
M81.80	Sonstige Osteoporose, mehrere Lokalisationen	M83.20	Osteomalazie ErwAlter d Malabs, mehrere Lok
M81.81	Sonstige Osteoporose Schulterregion	M83.21	Osteomalazie ErwAlter d Malabs, Schulterregion
M81.82	Sonstige Osteoporose Oberarm	M83.22	Osteomalazie ErwAlter d Malabs, Oberarm
M81.83	Sonstige Osteoporose Unterarm	M83.23	Osteomalazie ErwAlter d Malabs, Unterarm
M81.84	Sonstige Osteoporose Hand	M83.24	Osteomalazie ErwAlter d Malabs, Hand
M81.85	Sonstige Osteoporose Beckenregion/OS	M83.25	Osteomalazie ErwAlter d Malabs, Becken/OS
M81.86	Sonstige Osteoporose Unterschenkel	M83.26	Osteomalazie ErwAlter d Malabs, Unterschenkel
M81.87	Sonstige Osteoporose Knöchel/Fuß	M83.27	Osteomalazie ErwAlter d Malabs, Knöchel/Fuß
M81.88	Sonstige Osteoporose, sonstige Lokalisation	M83.28	Osteomalazie ErwAlter d Malabs, sonst Lok
M81.89	Sonstige Osteoporose, nnbez Lokalisationen	M83.29	Osteomalazie ErwAlter d Malabs, nnbez Lok
M81.90	Osteoporose, nnbez, mehrere Lokalisationen	M83.30	Osteomalazie ErwAlter d Fehl-/Mangelernähr, mehr Lok
M81.91	Osteoporose, nnbez, Schulterregion	M83.31	Osteomalazie ErwAlter d Fehl-/Mangelernähr, Schulterreg
M81.92	Osteoporose, nnbez, Oberarm	M83.32	Osteomalazie ErwAlter d Fehl-/Mangelernähr, Oberarm
M81.93	Osteoporose, nnbez, Unterarm	M83.33	Osteomalazie ErwAlter d Fehl-/Mangelernähr, Unterarm
M81.94	Osteoporose, nnbez, Hand	M83.34	Osteomalazie ErwAlter d Fehl-/Mangelernähr, Hand
M81.95	Osteoporose, nnbez, Beckenregion/Oberschenkel	M83.35	Osteomalazie ErwAlter d Fehl-/Mangelernähr, BeReg/OS
M81.96	Osteoporose, nnbez, Unterschenkel	M83.36	Osteomalazie ErwAlter d Fehl-/Mangelernähr, US
M81.97	Osteoporose, nnbez, Knöchel/Fuß	M83.37	Osteomalazie ErwAlter d Fehl-/Mangelernähr, Knöchel/Fuß
M81.98	Osteoporose, nnbez, sonstige Lokalisation	M83.38	Osteomalazie ErwAlter d Fehl-/Mangelernähr, so Lok
M81.99	Osteoporose, nnbez, nnbez Lokalisationen	M83.39	Osteomalazie ErwAlter d Fehl-/Mangelernähr, nnbez Lok
M82.00	Osteoporose b Plasmozytom, mehrere Lok	M83.40	Aluminiumosteopathie, mehrere Lokalisationen
M82.01	Osteoporose b Plasmozytom, Schulterregion	M83.41	Aluminiumosteopathie Schulterregion
M82.02	Osteoporose b Plasmozytom, Oberarm	M83.42	Aluminiumosteopathie Oberarm
M82.03	Osteoporose b Plasmozytom, Unterarm	M83.43	Aluminiumosteopathie Unterarm
M82.04	Osteoporose b Plasmozytom, Hand	M83.44	Aluminiumosteopathie Hand
M82.05	Osteoporose b Plasmozytom, Becken/OS	M83.45	Aluminiumosteopathie Beckenregion/Oberschenkel
M82.06	Osteoporose b Plasmozytom, Unterschenkel	M83.46	Aluminiumosteopathie Unterschenkel
M82.07	Osteoporose b Plasmozytom, Knöchel/Fuß	M83.47	Aluminiumosteopathie Knöchel/Fuß
M82.08	Osteoporose b Plasmozytom, sonst Lokalisation	M83.48	Aluminiumosteopathie, sonstige Lokalisation
M82.09	Osteoporose b Plasmozytom, nnbez Lokalisationen	M83.49	Aluminiumosteopathie, nnbez Lokalisationen
M82.10	Osteoporose b endokrinen Stör, mehrere Lok	M83.50	Sonst AM-induz Osteomalazie b Erw, mehrere Lok
M82.11	Osteoporose b endokrinen Stör, Schulterregion	M83.51	Sonst AM-induz Osteomalazie b Erw, Schulterregion
M82.12	Osteoporose b endokrinen Störungen, Oberarm	M83.52	Sonst AM-induz Osteomalazie b Erw, Oberarm
M82.13	Osteoporose b endokrinen Störungen, Unterarm	M83.53	Sonst AM-induz Osteomalazie b Erw, Unterarm
M82.14	Osteoporose b endokrinen Störungen, Hand	M83.54	Sonst AM-induz Osteomalazie b Erw, Hand
M82.15	Osteoporose b endokrinen Stör, Becken/Oberschenkel	M83.55	Sonst AM-induz Osteomalazie b Erw, Beckenreg/OS
M82.16	Osteoporose b endokrinen Stör, Unterschenkel	M83.56	Sonst AM-induz Osteomalazie b Erw, Unterschenkel
M82.17	Osteoporose b endokrinen Stör, Knöchel/Fuß	M83.57	Sonst AM-induz Osteomalazie b Erw, Knöchel/Fuß
M82.18	Osteoporose b endokrinen Stör, sonst Lok	M83.58	Sonst AM-induz Osteomalazie b Erw, so Lok
M82.19	Osteoporose b endokrinen Stör, nnbez Lok	M83.59	Sonst AM-induz Osteomalazie b Erw, nnbez Lok
M82.80	Osteoporose b sonst aokl KH, mehrere Lok	M83.80	Sonst Osteomalazie im ErwAlter, mehrere Lok
M82.81	Osteoporose b sonst aokl KH, Schulterregion	M83.81	Sonst Osteomalazie im ErwAlter, Schulterregion
M82.82	Osteoporose b sonst aokl KH, Oberarm	M83.82	Sonst Osteomalazie im ErwAlter, Oberarm
M82.83	Osteoporose b sonst aokl KH, Unterarm	M83.83	Sonst Osteomalazie im ErwAlter, Unterarm
M82.84	Osteoporose b sonst aokl KH, Hand	M83.84	Sonst Osteomalazie im ErwAlter, Hand
M82.85	Osteoporose b sonst aokl KH, Becken/Oberschenkel	M83.85	Sonst Osteomalazie im ErwAlter, Becken/OS
M82.86	Osteoporose b sonst aokl KH, Unterschenkel	M83.86	Sonst Osteomalazie im ErwAlter, Unterschenkel
M82.87	Osteoporose b sonst aokl KH, Knöchel/Fuß	M83.87	Sonst Osteomalazie im ErwAlter, Knöchel/Fuß
M82.88	Osteoporose b sonst aokl KH, sonst Lok	M83.88	Sonst Osteomalazie im ErwAlter, sonst Lok
M82.89	Osteoporose b sonst aokl KH, nnbez Lok	M83.89	Sonst Osteomalazie im ErwAlter, nnbez Lok
M83.00	Osteomalazie im Wochenbett, mehrere Lok	M83.90	Osteomalazie im ErwAlter, nnbez, mehrere Lok
M83.01	Osteomalazie im Wochenbett, Schulterregion	M83.91	Osteomalazie im ErwAlter, nnbez, Schulterregion
M83.02	Osteomalazie im Wochenbett, Oberarm	M83.92	Osteomalazie im ErwAlter, nnbez, Oberarm
M83.03	Osteomalazie im Wochenbett, Unterarm	M83.93	Osteomalazie im ErwAlter, nnbez, Unterarm
M83.04	Osteomalazie im Wochenbett, Hand	M83.94	Osteomalazie im ErwAlter, nnbez, Hand
M83.05	Osteomalazie im Wochenbett, Becken/Oberschenkel	M83.95	Osteomalazie im ErwAlter, nnbez, Becken/Oberschenkel
M83.06	Osteomalazie im Wochenbett, Unterschenkel	M83.96	Osteomalazie im ErwAlter, nnbez, Unterschenkel
M83.07	Osteomalazie im Wochenbett, Knöchel/Fuß	M83.97	Osteomalazie im ErwAlter, nnbez, Knöchel/Fuß
M83.08	Osteomalazie im Wochenbett, sonst Lokalisation	M83.98	Osteomalazie im ErwAlter, nnbez, sonst Lok
M83.09	Osteomalazie im Wochenbett, nnbez Lokalisationen	M83.99	Osteomalazie im ErwAlter, nnbez, nnbez Lok
M83.10	Senile Osteomalazie, mehrere Lokalisationen	M84.00	Frakturheilung in Fehlstellung, mehrere Lok
M83.11	Senile Osteomalazie Schulterregion	M84.01	Frakturheilung in Fehlstellung Schulterregion
M83.12	Senile Osteomalazie Oberarm	M84.02	Frakturheilung in Fehlstellung Oberarm
M83.13	Senile Osteomalazie Unterarm	M84.03	Frakturheilung in Fehlstellung Unterarm
M83.14	Senile Osteomalazie Hand	M84.04	Frakturheilung in Fehlstellung Hand
M83.15	Senile Osteomalazie Beckenregion/Oberschenkel	M84.05	Frakturheilung in Fehlstellung Becken/Oberschenkel
M83.16	Senile Osteomalazie Unterschenkel	M84.06	Frakturheilung in Fehlstellung Unterschenkel
M83.17	Senile Osteomalazie Knöchel/Fuß	M84.07	Frakturheilung in Fehlstellung Knöchel/Fuß
M83.18	Senile Osteomalazie, sonstige Lokalisation	M84.08	Frakturheilung in Fehlstellung, sonst Lok

M84.09	Frakturheilung in Fehlstellung, nnbez Lok	M85.09	Fibröse Dysplasie (monostotisch), nnbez Lok
M84.10	Nichtvereinigung Frakturrenden [Pseudarthr], mehrere Lok	M85.10	Skelettfluorose, mehrere Lokalisationen
M84.11	Nichtvereinigung Frakturrenden [Pseudarthr] Schulterreg	M85.11	Skelettfluorose Schulterregion
M84.12	Nichtvereinigung Frakturrenden [Pseudarthr] Oberarm	M85.12	Skelettfluorose Oberarm
M84.13	Nichtvereinigung Frakturrenden [Pseudarthr] Unterarm	M85.13	Skelettfluorose Unterarm
M84.14	Nichtvereinigung Frakturrenden [Pseudarthr] Hand	M85.14	Skelettfluorose Hand
M84.15	Nichtvereinigung Frakturrenden [Pseudarthr] Becken/OS	M85.15	Skelettfluorose Beckenregion/Oberschenkel
M84.16	Nichtvereinigung Frakturrenden [Pseudarthr] Unterschenkel	M85.16	Skelettfluorose Unterschenkel
M84.17	Nichtvereinigung Frakturrenden [Pseudarthr] Knöchel/Fuß	M85.17	Skelettfluorose Knöchel/Fuß
M84.18	Nichtvereinigung Frakturrenden [Pseudarthr], sonst Lok	M85.18	Skelettfluorose, sonstige Lokalisation
M84.19	Nichtvereinigung Frakturrenden [Pseudarthr], nnbez Lok	M85.19	Skelettfluorose, nnbez Lokalisationen
M84.20	Verzögerte Frakturheilung, mehrere Lok	M85.2	Hyperostose Schädel
M84.21	Verzögerte Frakturheilung Schulterregion	M85.30	Ostitis condensans, mehrere Lokalisationen
M84.22	Verzögerte Frakturheilung Oberarm	M85.31	Ostitis condensans Schulterregion
M84.23	Verzögerte Frakturheilung Unterarm	M85.32	Ostitis condensans Oberarm
M84.24	Verzögerte Frakturheilung Hand	M85.33	Ostitis condensans Unterarm
M84.25	Verzögerte Frakturheilung Becken/OS	M85.34	Ostitis condensans Hand
M84.26	Verzögerte Frakturheilung Unterschenkel	M85.35	Ostitis condensans Beckenregion/Oberschenkel
M84.27	Verzögerte Frakturheilung Knöchel/Fuß	M85.36	Ostitis condensans Unterschenkel
M84.28	Verzögerte Frakturheilung, sonstige Lok	M85.37	Ostitis condensans Knöchel/Fuß
M84.29	Verzögerte Frakturheilung, nnbez Lokalisationen	M85.38	Ostitis condensans, sonstige Lokalisation
M84.30	Streißfraktur, aonkl, mehrere Lokalisationen	M85.39	Ostitis condensans, nnbez Lokalisationen
M84.31	Streißfraktur, aonkl, Schulterregion	M85.40	Solitäre Knochenzyste, mehrere Lokalisationen
M84.32	Streißfraktur, aonkl, Oberarm	M85.41	Solitäre Knochenzyste Schulterregion
M84.33	Streißfraktur, aonkl, Unterarm	M85.42	Solitäre Knochenzyste Oberarm
M84.34	Streißfraktur, aonkl, Hand	M85.43	Solitäre Knochenzyste Unterarm
M84.35	Streißfraktur, aonkl, Beckenregion/Oberschenkel	M85.44	Solitäre Knochenzyste Hand
M84.36	Streißfraktur, aonkl, Unterschenkel	M85.45	Solitäre Knochenzyste Becken/Oberschenkel
M84.37	Streißfraktur, aonkl, Knöchel/Fuß	M85.46	Solitäre Knochenzyste Unterschenkel
M84.38	Streißfraktur, aonkl, sonstige Lokalisation	M85.47	Solitäre Knochenzyste Knöchel/Fuß
M84.39	Streißfraktur, aonkl, nnbez Lokalisationen	M85.48	Solitäre Knochenzyste, sonstige Lokalisation
M84.40	Pathologische Fraktur, aonkl, mehrere Lok	M85.49	Solitäre Knochenzyste, nnbez Lokalisationen
M84.41	Pathologische Fraktur, aonkl, Schulterregion	M85.50	Aneurysmatische Knochenzyste, mehrere Lok
M84.42	Pathologische Fraktur, aonkl, Oberarm	M85.51	Aneurysmatische Knochenzyste Schulterregion
M84.43	Pathologische Fraktur, aonkl, Unterarm	M85.52	Aneurysmatische Knochenzyste Oberarm
M84.44	Pathologische Fraktur, aonkl, Hand	M85.53	Aneurysmatische Knochenzyste Unterarm
M84.45	Pathologische Fraktur, aonkl, Becken/OS	M85.54	Aneurysmatische Knochenzyste Hand
M84.46	Pathologische Fraktur, aonkl, Unterschenkel	M85.55	Aneurysmatische Knochenzyste Becken/OS
M84.47	Pathologische Fraktur, aonkl, Knöchel/Fuß	M85.56	Aneurysmatische Knochenzyste Unterschenkel
M84.48	Pathologische Fraktur, aonkl, sonstige Lok	M85.57	Aneurysmatische Knochenzyste Knöchel/Fuß
M84.49	Pathologische Fraktur, aonkl, nnbez Lokalisationen	M85.58	Aneurysmatische Knochenzyste, so Lokalisation
M84.80	Sonst Veränderung Knochenkontinuität, mehrere Lok	M85.59	Aneurysmatische Knochenzyste, nnbez Lok
M84.81	Sonst Veränderung Knochenkontinuität Schulterregion	M85.60	Sonstige Knochenzyste, mehrere Lokalisationen
M84.82	Sonst Veränderung Knochenkontinuität Oberarm	M85.61	Sonstige Knochenzyste Schulterregion
M84.83	Sonst Veränderung Knochenkontinuität Unterarm	M85.62	Sonstige Knochenzyste Oberarm
M84.84	Sonst Veränderung Knochenkontinuität Hand	M85.63	Sonstige Knochenzyste Unterarm
M84.85	Sonst Veränderung Knochenkontinuität Becken/OS	M85.64	Sonstige Knochenzyste Hand
M84.86	Sonst Veränderung Knochenkontinuität Unterschenkel	M85.65	Sonstige Knochenzyste Beckenregion/OS
M84.87	Sonst Veränderung Knochenkontinuität Knöchel/Fuß	M85.66	Sonstige Knochenzyste Unterschenkel
M84.88	Sonst Veränderung Knochenkontinuität, sonst Lok	M85.67	Sonstige Knochenzyste Knöchel/Fuß
M84.89	Sonst Veränderung Knochenkontinuität, nnbez Lok	M85.68	Sonstige Knochenzyste, sonst Lok
M84.90	Veränderung Knochenkontinuität, nnbez, mehrere Lok	M85.69	Sonstige Knochenzyste, nnbez Lokalisationen
M84.91	Veränderung Knochenkontinuität, nnbez, Schulterregion	M85.80	So nbez Veränderung KnDichte/-Struktur, mehrere Lok
M84.92	Veränderung Knochenkontinuität, nnbez, Oberarm	M85.81	So nbez Veränderung KnDichte/-Struktur Schulterregion
M84.93	Veränderung Knochenkontinuität, nnbez, Unterarm	M85.82	So nbez Veränderung KnDichte/-Struktur Oberarm
M84.94	Veränderung Knochenkontinuität, nnbez, Hand	M85.83	So nbez Veränderung KnDichte/-Struktur Unterarm
M84.95	Veränderung Knochenkontinuität, nnbez, Becken/OS	M85.84	So nbez Veränderung KnDichte/-Struktur Hand
M84.96	Veränderung Knochenkontinuität, nnbez, Unterschenkel	M85.85	So nbez Veränderung KnDichte/-Struktur Beckenreg/OS
M84.97	Veränderung Knochenkontinuität, nnbez, Knöchel/Fuß	M85.86	So nbez Veränderung KnDichte/-Struktur Unterschenkel
M84.98	Veränderung Knochenkontinuität, nnbez, sonst Lok	M85.87	So nbez Veränderung KnDichte/-Struktur Knöchel/Fuß
M84.99	Veränderung Knochenkontinuität, nnbez, nnbez Lok	M85.88	So nbez Veränderung KnDichte/-Struktur, so Lok
M85.00	Fibröse Dysplasie (monostotisch), mehrere Lok	M85.89	So nbez Veränderung KnDichte/-Struktur, nnbez Lok
M85.01	Fibröse Dysplasie (monostotisch) Schulterregion	M85.90	Veränderung KnDichte/-Struktur, nnbez, mehrere Lok
M85.02	Fibröse Dysplasie (monostotisch) Oberarm	M85.91	Veränderung KnDichte/-Struktur, nnbez, Schulterregion
M85.03	Fibröse Dysplasie (monostotisch) Unterarm	M85.92	Veränderung KnDichte/-Struktur, nnbez, Oberarm
M85.04	Fibröse Dysplasie (monostotisch) Hand	M85.93	Veränderung KnDichte/-Struktur, nnbez, Unterarm
M85.05	Fibröse Dysplasie (monostotisch) Becken/OS	M85.94	Veränderung KnDichte/-Struktur, nnbez, Hand
M85.06	Fibröse Dysplasie (monostotisch) Unterschenkel	M85.95	Veränderung KnDichte/-Struktur, nnbez, Becken/OS
M85.07	Fibröse Dysplasie (monostotisch) Knöchel/Fuß	M85.96	Veränderung KnDichte/-Struktur, nnbez, Unterschenkel
M85.08	Fibröse Dysplasie (monostotisch), sonst Lok	M85.97	Veränderung KnDichte/-Struktur, nnbez, Knöchel/Fuß

M85.98	Veränderung KnDichte/-Struktur, nnbez, sonst Lok	M86.68	Sonstige chron Osteomyelitis, sonst Lok
M85.99	Veränderung KnDichte/-Struktur, nnbez, nnbez Lok	M86.69	Sonstige chron Osteomyelitis, nnbez Lok
M86.00	Akute hämatogene Osteomyelitis, mehrere Lok	M86.80	Sonstige Osteomyelitis, mehrere Lokalisationen
M86.01	Akute hämatogene Osteomyelitis Schulterregion	M86.81	Sonstige Osteomyelitis Schulterregion
M86.02	Akute hämatogene Osteomyelitis Oberarm	M86.82	Sonstige Osteomyelitis Oberarm
M86.03	Akute hämatogene Osteomyelitis Unterarm	M86.83	Sonstige Osteomyelitis Unterarm
M86.04	Akute hämatogene Osteomyelitis Hand	M86.84	Sonstige Osteomyelitis Hand
M86.05	Akute hämatogene Osteomyelitis Becken/OS	M86.85	Sonstige Osteomyelitis Beckenregion/Oberschenkel
M86.06	Akute hämatogene Osteomyelitis Unterschenkel	M86.86	Sonstige Osteomyelitis Unterschenkel
M86.07	Akute hämatogene Osteomyelitis Knöchel/Fuß	M86.87	Sonstige Osteomyelitis Knöchel/Fuß
M86.08	Akute hämatogene Osteomyelitis, sonst Lok	M86.88	Sonstige Osteomyelitis, sonstige Lokalisation
M86.09	Akute hämatogene Osteomyelitis, nnbez Lok	M86.89	Sonstige Osteomyelitis, nnbez Lokalisationen
M86.10	Sonstige akute Osteomyelitis, mehrere Lok	M86.90	Osteomyelitis, nnbez, mehrere Lokalisationen
M86.11	Sonstige akute Osteomyelitis Schulterregion	M86.91	Osteomyelitis, nnbez, Schulterregion
M86.12	Sonstige akute Osteomyelitis Oberarm	M86.92	Osteomyelitis, nnbez, Oberarm
M86.13	Sonstige akute Osteomyelitis Unterarm	M86.93	Osteomyelitis, nnbez, Unterarm
M86.14	Sonstige akute Osteomyelitis Hand	M86.94	Osteomyelitis, nnbez, Hand
M86.15	Sonstige akute Osteomyelitis Becken/Oberschenkel	M86.95	Osteomyelitis, nnbez, Beckenregion/Oberschenkel
M86.16	Sonstige akute Osteomyelitis Unterschenkel	M86.96	Osteomyelitis, nnbez, Unterschenkel
M86.17	Sonstige akute Osteomyelitis Knöchel/Fuß	M86.97	Osteomyelitis, nnbez, Knöchel/Fuß
M86.18	Sonstige akute Osteomyelitis, sonstige Lok	M86.98	Osteomyelitis, nnbez, sonstige Lokalisation
M86.19	Sonstige akute Osteomyelitis, nnbez Lokalisationen	M86.99	Osteomyelitis, nnbez, nnbez Lokalisationen
M86.20	Subakute Osteomyelitis, mehrere Lokalisationen	M87.00	Idiopath aseptische Knochennekrose, mehrere Lok
M86.21	Subakute Osteomyelitis Schulterregion	M87.01	Idiopath aseptische Knochennekrose Schulterregion
M86.22	Subakute Osteomyelitis Oberarm	M87.02	Idiopath aseptische Knochennekrose Oberarm
M86.23	Subakute Osteomyelitis Unterarm	M87.03	Idiopath aseptische Knochennekrose Unterarm
M86.24	Subakute Osteomyelitis Hand	M87.04	Idiopath aseptische Knochennekrose Hand
M86.25	Subakute Osteomyelitis Beckenregion/Oberschenkel	M87.05	Idiopath aseptische Knochennekrose Becken/OS
M86.26	Subakute Osteomyelitis Unterschenkel	M87.06	Idiopath aseptische Knochennekrose Unterschenkel
M86.27	Subakute Osteomyelitis Knöchel/Fuß	M87.07	Idiopath aseptische Knochennekrose Knöchel/Fuß
M86.28	Subakute Osteomyelitis, sonstige Lokalisation	M87.08	Idiopath aseptische Knochennekrose, sonst Lok
M86.29	Subakute Osteomyelitis, nnbez Lokalisationen	M87.09	Idiopath aseptische Knochennekrose, nnbez Lok
M86.30	Chron multifokale Osteomyelitis, mehrere Lok	M87.10	Knochennekrose d Arzneimittel, mehrere Lok
M86.31	Chron multifokale Osteomyelitis Schulterregion	M87.11	Knochennekrose d Arzneimittel Schulterregion
M86.32	Chron multifokale Osteomyelitis Oberarm	M87.12	Knochennekrose d Arzneimittel Oberarm
M86.33	Chron multifokale Osteomyelitis Unterarm	M87.13	Knochennekrose d Arzneimittel Unterarm
M86.34	Chron multifokale Osteomyelitis Hand	M87.14	Knochennekrose d Arzneimittel Hand
M86.35	Chron multifokale Osteomyelitis Becken/Oberschenkel	M87.15	Knochennekrose d Arzneimittel Becken/Oberschenkel
M86.36	Chron multifokale Osteomyelitis Unterschenkel	M87.16	Knochennekrose d Arzneimittel Unterschenkel
M86.37	Chron multifokale Osteomyelitis Knöchel/Fuß	M87.17	Knochennekrose d Arzneimittel Knöchel/Fuß
M86.38	Chron multifokale Osteomyelitis, sonst Lok	M87.18	Knochennekrose d Arzneimittel, sonst Lok
M86.39	Chron multifokale Osteomyelitis, nnbez Lok	M87.19	Knochennekrose d Arzneimittel, nnbez Lok
M86.40	Chron Osteomyelitis m Fistel, mehrere Lok	M87.20	Knochennekrose d vorangegang Trauma, mehrere Lok
M86.41	Chron Osteomyelitis m Fistel, Schulterregion	M87.21	Knochennekrose d vorangegang Trauma Schulterregion
M86.42	Chron Osteomyelitis m Fistel, Oberarm	M87.22	Knochennekrose d vorangegang Trauma Oberarm
M86.43	Chron Osteomyelitis m Fistel, Unterarm	M87.23	Knochennekrose d vorangegang Trauma Unterarm
M86.44	Chron Osteomyelitis m Fistel, Hand	M87.24	Knochennekrose d vorangegang Trauma Hand
M86.45	Chron Osteomyelitis m Fistel, Becken/Oberschenkel	M87.25	Knochennekrose d vorangegang Trauma Becken/OS
M86.46	Chron Osteomyelitis m Fistel, Unterschenkel	M87.26	Knochennekrose d vorangegang Trauma Unterschenkel
M86.47	Chron Osteomyelitis m Fistel, Knöchel/Fuß	M87.27	Knochennekrose d vorangegang Trauma Knöchel/Fuß
M86.48	Chron Osteomyelitis m Fistel, sonst Lok	M87.28	Knochennekrose d vorangegang Trauma, sonst Lok
M86.49	Chron Osteomyelitis m Fistel, nnbez Lok	M87.29	Knochennekrose d vorangegang Trauma, nnbez Lok
M86.50	Sonst chron hämatogene Osteomyelitis, mehrere Lok	M87.30	Sonst sek Knochennekrose, mehrere Lok
M86.51	Sonst chron hämatogene Osteomyelitis Schulterregion	M87.31	Sonst sek Knochennekrose Schulterregion
M86.52	Sonst chron hämatogene Osteomyelitis Oberarm	M87.32	Sonst sek Knochennekrose Oberarm
M86.53	Sonst chron hämatogene Osteomyelitis Unterarm	M87.33	Sonst sek Knochennekrose Unterarm
M86.54	Sonst chron hämatogene Osteomyelitis Hand	M87.34	Sonst sek Knochennekrose Hand
M86.55	Sonst chron hämatogene Osteomyelitis Becken/OS	M87.35	Sonst sek Knochennekrose Becken/OS
M86.56	Sonst chron hämatogene Osteomyelitis Unterschenkel	M87.36	Sonst sek Knochennekrose Unterschenkel
M86.57	Sonst chron hämatogene Osteomyelitis Knöchel/Fuß	M87.37	Sonst sek Knochennekrose Knöchel/Fuß
M86.58	Sonst chron hämatogene Osteomyelitis, sonst Lok	M87.38	Sonst sek Knochennekrose, sonst Lok
M86.59	Sonst chron hämatogene Osteomyelitis, nnbez Lok	M87.39	Sonst sek Knochennekrose, nnbez Lok
M86.60	Sonstige chron Osteomyelitis, mehrere Lok	M87.80	Sonstige Knochennekrose, mehrere Lokalisationen
M86.61	Sonstige chron Osteomyelitis Schulterregion	M87.81	Sonstige Knochennekrose Schulterregion
M86.62	Sonstige chron Osteomyelitis Oberarm	M87.82	Sonstige Knochennekrose Oberarm
M86.63	Sonstige chron Osteomyelitis Unterarm	M87.83	Sonstige Knochennekrose Unterarm
M86.64	Sonstige chron Osteomyelitis Hand	M87.84	Sonstige Knochennekrose Hand
M86.65	Sonstige chron Osteomyelitis Becken/Oberschenkel	M87.85	Sonstige Knochennekrose Beckenregion/OS
M86.66	Sonstige chron Osteomyelitis Unterschenkel	M87.86	Sonstige Knochennekrose Unterschenkel
M86.67	Sonstige chron Osteomyelitis Knöchel/Fuß	M87.87	Sonstige Knochennekrose Knöchel/Fuß

M87.88	Sonstige Knochennekrose, sonstige Lokalisation	M89.47	Sonst hypertroph Osteoarthropathie Knöchel/Fuß
M87.89	Sonstige Knochennekrose, nnbez Lokalisationen	M89.48	Sonst hypertroph Osteoarthropathie, sonst Lok
M87.90	Knochennekrose, nnbez, mehrere Lokalisationen	M89.49	Sonst hypertroph Osteoarthropathie, nnbez Lok
M87.91	Knochennekrose, nnbez, Schulterregion	M89.50	Osteolyse, mehrere Lokalisationen
M87.92	Knochennekrose, nnbez, Oberarm	M89.51	Osteolyse Schulterregion
M87.93	Knochennekrose, nnbez, Unterarm	M89.52	Osteolyse Oberarm
M87.94	Knochennekrose, nnbez, Hand	M89.53	Osteolyse Unterarm
M87.95	Knochennekrose, nnbez, Beckenreg/Oberschenkel	M89.54	Osteolyse Hand
M87.96	Knochennekrose, nnbez, Unterschenkel	M89.55	Osteolyse Beckenregion/Oberschenkel
M87.97	Knochennekrose, nnbez, Knöchel/Fuß	M89.56	Osteolyse Unterschenkel
M87.98	Knochennekrose, nnbez, sonstige Lokalisation	M89.57	Osteolyse Knöchel/Fuß
M87.99	Knochennekrose, nnbez, nnbez Lokalisationen	M89.58	Osteolyse, sonstige Lokalisation
M88.0	Osteodystrophia deformans Schädelknochen	M89.59	Osteolyse, nnbez Lokalisationen
M88.80	Osteodystrophia deformans sonst Knochen, mehr Lok	M89.60	Osteopathie nach Poliomyelitis, mehrere Lok
M88.81	Osteodystrophia deformans Schulterregion	M89.61	Osteopathie nach Poliomyelitis Schulterregion
M88.82	Osteodystrophia deformans Oberarm	M89.62	Osteopathie nach Poliomyelitis Oberarm
M88.83	Osteodystrophia deformans Unterarm	M89.63	Osteopathie nach Poliomyelitis Unterarm
M88.84	Osteodystrophia deformans Hand	M89.64	Osteopathie nach Poliomyelitis Hand
M88.85	Osteodystrophia deformans Becken/Oberschenkel	M89.65	Osteopathie nach Poliomyelitis Becken/OS
M88.86	Osteodystrophia deformans Unterschenkel	M89.66	Osteopathie nach Poliomyelitis Unterschenkel
M88.87	Osteodystrophia deformans Knöchel/Fuß	M89.67	Osteopathie nach Poliomyelitis Knöchel/Fuß
M88.88	Osteodystrophia deformans sonstige Knochen	M89.68	Osteopathie nach Poliomyelitis, sonst Lok
M88.89	Osteodystrophia deformans sonst Knochen, nnbez Lok	M89.69	Osteopathie nach Poliomyelitis, nnbez Lok
M88.90	Osteodystrophia deformans, nnbez, mehrere Lok	M89.80	Sonstige nbez Knochen-KH, mehrere Lokalisationen
M88.91	Osteodystrophia deformans, nnbez, Schulterregion	M89.81	Sonstige nbez Knochen-KH Schulterregion
M88.92	Osteodystrophia deformans, nnbez, Oberarm	M89.82	Sonstige nbez Knochen-KH Oberarm
M88.93	Osteodystrophia deformans, nnbez, Unterarm	M89.83	Sonstige nbez Knochen-KH Unterarm
M88.94	Osteodystrophia deformans, nnbez, Hand	M89.84	Sonstige nbez Knochen-KH Hand
M88.95	Osteodystrophia deformans, nnbez, Becken/OS	M89.85	Sonstige nbez Knochen-KH Beckenregion/Oberschenkel
M88.96	Osteodystrophia deformans, nnbez, Unterschenkel	M89.86	Sonstige nbez Knochen-KH Unterschenkel
M88.97	Osteodystrophia deformans, nnbez, Knöchel/Fuß	M89.87	Sonstige nbez Knochen-KH Knöchel/Fuß
M88.98	Osteodystrophia deformans, nnbez, sonst Lok	M89.88	Sonstige nbez Knochen-KH, sonstige Lokalisation
M88.99	Osteodystrophia deformans, nnbez, nnbez Lok	M89.89	Sonstige nbez Knochen-KH, nnbez Lokalisationen
M89.10	Stillstand Epiphysenwachstum, mehrere Lok	M89.90	Knochen-KH, nnbez, mehrere Lokalisationen
M89.11	Stillstand Epiphysenwachstum Schulterregion	M89.91	Knochen-KH, nnbez, Schulterregion
M89.12	Stillstand Epiphysenwachstum Oberarm	M89.92	Knochen-KH, nnbez, Oberarm
M89.13	Stillstand Epiphysenwachstum Unterarm	M89.93	Knochen-KH, nnbez, Unterarm
M89.14	Stillstand Epiphysenwachstum Hand	M89.94	Knochen-KH, nnbez, Hand
M89.15	Stillstand Epiphysenwachstum Becken/OS	M89.95	Knochen-KH, nnbez, Beckenregion u Oberschenkel
M89.16	Stillstand Epiphysenwachstum Unterschenkel	M89.96	Knochen-KH, nnbez, Unterschenkel
M89.17	Stillstand Epiphysenwachstum Knöchel/Fuß	M89.97	Knochen-KH, nnbez, Knöchel u Fuß
M89.18	Stillstand Epiphysenwachstum, sonst Lok	M89.98	Knochen-KH, nnbez, sonstige Lokalisation
M89.19	Stillstand Epiphysenwachstum, nnbez Lok	M89.99	Knochen-KH, nnbez, nnbez Lokalisationen
M89.20	So Stör Knochenentwicklung/-wachstum, mehrere Lok	M90.00	Knochentuberkulose, mehrere Lokalisationen
M89.21	So Stör Knochenentwicklung/-wachstum, Schulterregion	M90.01	Knochentuberkulose Schulterregion
M89.22	So Stör Knochenentwicklung/-wachstum Oberarm	M90.02	Knochentuberkulose Oberarm
M89.23	So Stör Knochenentwicklung/-wachstum Unterarm	M90.03	Knochentuberkulose Unterarm
M89.24	So Stör Knochenentwicklung/-wachstum Hand	M90.04	Knochentuberkulose Hand
M89.25	So Stör Knochenentwicklung/-wachstum, Beckenreg/OS	M90.05	Knochentuberkulose Beckenregion u Oberschenkel
M89.26	So Stör Knochenentwicklung/-wachstum, Unterschenkel	M90.06	Knochentuberkulose Unterschenkel
M89.27	So Stör Knochenentwicklung/-wachstum Knöchel/Fuß	M90.07	Knochentuberkulose Knöchel u Fuß
M89.28	So Stör Knochenentwicklung/-wachstum, so Lok	M90.08	Knochentuberkulose, sonstige Lokalisation
M89.29	So Stör Knochenentwicklung/-wachstum, nnbez Lok	M90.09	Knochentuberkulose, nnbez Lokalisationen
M89.30	Hypertrophie Knochen, mehrere Lok	M90.10	Periostitis b sonst aokl Inf-KH, mehrere Lok
M89.31	Hypertrophie Knochen Schulterregion	M90.11	Periostitis b sonst aokl Inf-KH, Schulterregion
M89.32	Hypertrophie Knochen Oberarm	M90.12	Periostitis b sonst aokl Inf-KH, Oberarm
M89.33	Hypertrophie Knochen Unterarm	M90.13	Periostitis b sonst aokl Inf-KH, Unterarm
M89.34	Hypertrophie Knochen Hand	M90.14	Periostitis b sonst aokl Inf-KH, Hand
M89.35	Hypertrophie Knochen Becken/OS	M90.15	Periostitis b sonst aokl Inf-KH, Becken/OS
M89.36	Hypertrophie Knochen Unterschenkel	M90.16	Periostitis b sonst aokl Inf-KH, Unterschenkel
M89.37	Hypertrophie Knochen Knöchel/Fuß	M90.17	Periostitis b sonst aokl Inf-KH, Knöchel/Fuß
M89.38	Hypertrophie Knochen, sonstige Lokalisation	M90.18	Periostitis b sonst aokl Inf-KH, sonst Lok
M89.39	Hypertrophie Knochen, nnbez Lokalisationen	M90.19	Periostitis b sonst aokl Inf-KH, nnbez Lok
M89.40	Sonst hypertroph Osteoarthropathie, mehrere Lok	M90.20	Osteopathie b sonst aokl Inf-KH, mehrere Lok
M89.41	Sonst hypertroph Osteoarthropathie Schulterregion	M90.21	Osteopathie b sonst aokl Inf-KH, Schulterregion
M89.42	Sonst hypertroph Osteoarthropathie Oberarm	M90.22	Osteopathie b sonst aokl Inf-KH, Oberarm
M89.43	Sonst hypertroph Osteoarthropathie Unterarm	M90.23	Osteopathie b sonst aokl Inf-KH, Unterarm
M89.44	Sonst hypertroph Osteoarthropathie Hand	M90.24	Osteopathie b sonst aokl Inf-KH, Hand
M89.45	Sonst hypertroph Osteoarthropathie Becken/OS	M90.25	Osteopathie b sonst aokl Inf-KH, Becken/OS
M89.46	Sonst hypertroph Osteoarthropathie Unterschenkel	M90.26	Osteopathie b sonst aokl Inf-KH, Unterschenkel

M90.27	Osteopathie b sonst aokl Inf-KH, Knöchel/Fuß	M92.1	Juvenile Osteochondrose Radius Ulna
M90.28	Osteopathie b sonst aokl Inf-KH, sonst Lok	M92.2	Juvenile Osteochondrose Hand
M90.29	Osteopathie b sonst aokl Inf-KH, nnbez Lok	M92.3	Sonst juvenile Osteochondrose ob Extremität
M90.30	Knochennekrose b Caisson-KH, mehrere Lok	M92.4	Juvenile Osteochondrose Patella
M90.31	Knochennekrose b Caisson-KH, Schulterregion	M92.5	Juvenile Osteochondrose Tibia Fibula
M90.32	Knochennekrose b Caisson-KH, Oberarm	M92.6	Juvenile Osteochondrose Tarsus
M90.33	Knochennekrose b Caisson-KH, Unterarm	M92.7	Juvenile Osteochondrose Metatarsus
M90.34	Knochennekrose b Caisson-KH, Hand	M92.8	Sonstige nbez juvenile Osteochondrose
M90.35	Knochennekrose b Caisson-KH, Becken/OS	M92.9	Juvenile Osteochondrose, nnbez
M90.36	Knochennekrose b Caisson-KH, Unterschenkel	M93.0	Epiphyseolysis capitis femoris (nichttraumatisch)
M90.37	Knochennekrose b Caisson-KH, Knöchel/Fuß	M93.1	Kienböck-Krankheit b Erwachsenen
M90.38	Knochennekrose b Caisson-KH, sonst Lokalisation	M93.2	Osteochondrosis dissecans
M90.39	Knochennekrose b Caisson-KH, nnbez Lokalisationen	M93.8	Sonstige nbez Osteochondropathien
M90.40	Knochennekrose d Hämoglobinopathie, mehrere Lok	M93.9	Osteochondropathie, nnbez
M90.41	Knochennekrose d Hämoglobinopathie, Schulterregion	M94.1	Panochondritis [Rezidivierende Polychondritis]
M90.42	Knochennekrose d Hämoglobinopathie, Oberarm	M94.20	Chondromalazie, mehrere Lokalisationen
M90.43	Knochennekrose d Hämoglobinopathie, Unterarm	M94.21	Chondromalazie Schulterregion
M90.44	Knochennekrose d Hämoglobinopathie, Hand	M94.22	Chondromalazie Oberarm
M90.45	Knochennekrose d Hämoglobinopathie, Becken/OS	M94.23	Chondromalazie Unterarm
M90.46	Knochennekrose d Hämoglobinopathie, Unterschenkel	M94.24	Chondromalazie Hand
M90.47	Knochennekrose d Hämoglobinopathie, Knöchel/Fuß	M94.25	Chondromalazie: Be OSch [Be Fe Ges Hü HüGel IliosakGel]
M90.48	Knochennekrose d Hämoglobinopathie, sonst Lok	M94.26	Chondromalazie, Unterschenkel
M90.49	Knochennekrose d Hämoglobinopathie, nnbez Lok	M94.27	Chondromalazie Knöchel/Fuß
M90.50	Knochennekrose b sonst aokl KH, mehrere Lok	M94.28	Chondromalazie, sonstige Lokalisation
M90.51	Knochennekrose b sonst aokl KH, Schulterregion	M94.29	Chondromalazie, nnbez Lokalisationen
M90.52	Knochennekrose b sonst aokl KH, Oberarm	M94.30	Chondrolyse, mehrere Lokalisationen
M90.53	Knochennekrose b sonst aokl KH, Unterarm	M94.31	Chondrolyse Schulterregion
M90.54	Knochennekrose b sonst aokl KH, Hand	M94.32	Chondrolyse Oberarm
M90.55	Knochennekrose b sonst aokl KH, Becken/OS	M94.33	Chondrolyse Unterarm
M90.56	Knochennekrose b sonst aokl KH, Unterschenkel	M94.34	Chondrolyse Hand
M90.57	Knochennekrose b sonst aokl KH, Knöchel/Fuß	M94.35	Chondrolyse Beckenregion/Oberschenkel
M90.58	Knochennekrose b sonst aokl KH, sonst Lok	M94.36	Chondrolyse Unterschenkel
M90.59	Knochennekrose b sonst aokl KH, nnbez Lok	M94.37	Chondrolyse Knöchel/Fuß
M90.60	Osteodystrophia deformans b NB, mehrere Lok	M94.38	Chondrolyse, sonstige Lokalisation
M90.61	Osteodystrophia deformans b NB, Schulterregion	M94.39	Chondrolyse, nnbez Lokalisationen
M90.62	Osteodystrophia deformans b NB, Oberarm	M94.80	Sonstige nbez Knorpel-KH, mehrere Lokalisationen
M90.63	Osteodystrophia deformans b NB, Unterarm	M94.81	Sonstige nbez Knorpel-KH Schulterregion
M90.64	Osteodystrophia deformans b NB, Hand	M94.82	Sonstige nbez Knorpel-KH Oberarm
M90.65	Osteodystrophia deformans b NB, Becken/OS	M94.83	Sonstige nbez Knorpel-KH Unterarm
M90.66	Osteodystrophia deformans b NB, Unterschenkel	M94.84	Sonstige nbez Knorpel-KH Hand
M90.67	Osteodystrophia deformans b NB, Knöchel/Fuß	M94.85	Sonstige nbez Knorpel-KH Beckenregion/Oberschenkel
M90.68	Osteodystrophia deformans b NB, sonst Lok	M94.86	Sonstige nbez Knorpel-KH Unterschenkel
M90.69	Osteodystrophia deformans b NB, nnbez Lok	M94.87	Sonstige nbez Knorpel-KH Knöchel/Fuß
M90.70	Knochenfraktur b Neubildungen, mehrere Lok	M94.88	Sonstige nbez Knorpel-KH, sonstige Lokalisation
M90.71	Knochenfraktur b Neubildungen, Schulterregion	M94.89	Sonstige nbez Knorpel-KH, nnbez Lokalisationen
M90.72	Knochenfraktur b Neubildungen, Oberarm	M94.90	Knorpel-KH, nnbez, mehrere Lokalisationen
M90.73	Knochenfraktur b Neubildungen, Unterarm	M94.91	Knorpel-KH, nnbez, Schulterregion
M90.74	Knochenfraktur b Neubildungen, Hand	M94.92	Knorpel-KH, nnbez, Oberarm
M90.75	Knochenfraktur b Neubildungen, Becken/OS	M94.93	Knorpel-KH, nnbez, Unterarm
M90.76	Knochenfraktur b Neubildungen, Unterschenkel	M94.94	Knorpel-KH, nnbez, Hand
M90.77	Knochenfraktur b Neubildungen, Knöchel/Fuß	M94.95	Knorpel-KH, nnbez, Beckenregion/Oberschenkel
M90.78	Knochenfraktur b Neubildungen, sonst Lok	M94.96	Knorpel-KH, nnbez, Unterschenkel
M90.79	Knochenfraktur b Neubildungen, nnbez Lok	M94.97	Knorpel-KH, nnbez, Knöchel/Fuß
M90.80	Osteopathie b sonst aokl KH, mehrere Lok	M94.98	Knorpel-KH, nnbez, sonstige Lokalisation
M90.81	Osteopathie b sonst aokl KH, Schulterregion	M94.99	Knorpel-KH, nnbez, nnbez Lokalisationen
M90.82	Osteopathie b sonst aokl KH, Oberarm	M95.2	Sonstige erworbene Deformität Kopf
M90.83	Osteopathie b sonst aokl KH, Unterarm	M95.3	Erworbene Deformität Hals
M90.84	Osteopathie b sonst aokl KH, Hand	M95.4	Erworbene Deformität Brustkorb Rippen
M90.85	Osteopathie b sonst aokl KH, Becken/OS	M95.5	Erworbene Deformität Beckens
M90.86	Osteopathie b sonst aokl KH, Unterschenkel	M95.8	Sonst nbez erworb Deformitäten Muskel-Skelett-System
M90.87	Osteopathie b sonst aokl KH, Knöchel/Fuß	M95.9	Erworbene Deformität Muskel-Skelett-System, nnbez
M90.88	Osteopathie b sonst aokl KH, sonst Lok	M96.0	Pseudarthrose nach Fusion od Arthrodesse
M90.89	Osteopathie b sonst aokl KH, nnbez Lok	M96.1	Postlaminektomie-Syndrom, aonkl
M91.0	Juvenile Osteochondrose Becken	M96.2	Kyphose nach Bestrahlung
M91.1	Juv Osteochon Femurkopf [Perthes-Legg-Calvé-KH]	M96.3	Kyphose nach Laminektomie
M91.2	Coxa plana	M96.4	Postoperative Lordose
M91.3	Pseudokoxalgie	M96.5	Skoliose nach Bestrahlung
M91.8	Sonst juvenile Osteochondrose Hüfte Becken	M96.6	Kn-Fx nach Einsetzen orthop Impl/GelProthese/KnPlatte
M91.9	Juvenile Osteochondrose Hüfte Becken, nnbez	M96.80	Elektiv offen belassenes Sternum n thoraxchir Eingriff
M92.0	Juvenile Osteochondrose Humerus	M96.81	Instabiler Thorax nach thoraxchirurgischem Eingriff



M96.88	Sonst KH Muskel-Skelett-System nach med Maßn	M99.97	Biomechan FktStör, nnbez, Ob Extrem
M96.9	KH Muskel-Skelett-Systems nach med Maßn, nnbez	M99.98	Biomechan FktStör, nnbez, Brustkorb
M99.00	Segm u somat FktStör, Kopfber	M99.99	Biomechan FktStör, nnbez: Abd u sonst Lok
M99.01	Segm u somat FktStör, Zervikalber	Q65.0	Angeborene Luxation Hüftgelenk, einseitig
M99.02	Segm u somat FktStör, Thorakalber	Q65.1	Angeborene Luxation Hüftgelenk, beidseitig
M99.03	Segm u somat FktStör, Lumbalber	Q65.2	Angeborene Luxation Hüftgelenk, nnbez
M99.04	Segm u somat FktStör, Sakralber	Q65.3	Angeborene Subluxation Hüftgelenk, einseitig
M99.05	Segm u somat FktStör, Beckenber	Q65.4	Angeborene Subluxation Hüftgelenk, beidseitig
M99.06	Segm u somat FktStör, Unt Extrem	Q65.5	Angeborene Subluxation Hüftgelenk, nnbez
M99.07	Segm u somat FktStör, Ob Extrem	Q65.6	Instabiles Hüftgelenk (angeboren)
M99.08	Segm u somat FktStör, Brustkorb	Q65.8	Sonstige angeborene Deformitäten Hüfte
M99.09	Segm u somat FktStör, Abd u sonst Lok	Q65.9	Angeborene Deformität Hüfte, nnbez
M99.10	Sublux (WS), Kopfber	Q66.0	Pes equinovarus congenitus
M99.11	Sublux (WS), Zervikalber	Q66.1	Pes calcaneovarus congenitus
M99.12	Sublux (WS), Thorakalber	Q66.2	Pes adductus (congenitus)
M99.13	Sublux (WS), Lumbalber	Q66.3	Sonstige angeborene Varusdeformitäten Füße
M99.14	Sublux (WS), Sakralber	Q66.4	Pes calcaneovalgus congenitus
M99.19	Sublux (WS), Abd u sonst Lok	Q66.5	Pes planus congenitus
M99.20	SubluxSten SpinKan, Kopfber	Q66.6	Sonst angeborene Valgusdeformitäten Füße
M99.21	SubluxSten SpinKan, Zervikalber	Q66.7	Pes cavus
M99.22	SubluxSten SpinKan, Thorakalber	Q66.8	Sonstige angeborene Deformitäten Füße
M99.23	SubluxSten SpinKan, Lumbalber	Q66.9	Angeborene Deformität Füße, nnbez
M99.24	SubluxSten SpinKan, Sakralber	Q67.0	Gesichtsasymmetrie
M99.29	SubluxSten SpinKan, Abd u sonst Lok	Q67.1	Flach gedrücktes Gesicht [Compression facies]
M99.30	Knöch Sten SpinKan, Kopfber	Q67.2	Dolichocephalie
M99.31	Knöch Sten SpinKan, Zervikalber	Q67.3	Plagiozephalie
M99.32	Knöch Sten SpinKan, Thorakalber	Q67.4	Sonst angeb Deformitäten Schädel, Gesicht u Kiefer
M99.33	Knöch Sten SpinKan, Lumbalber	Q67.5	Angeborene Deformitäten Wirbelsäule
M99.34	Knöch Sten SpinKan, Sakralber	Q67.8	Sonstige angeborene Deformitäten Thorax
M99.39	Knöch Sten SpinKan, Abd u sonst Lok	Q68.0	Angeborene Deformitäten M sternocleidomastoideus
M99.40	Bgwebig Sten SpinKan, Kopfber	Q68.1	Angeborene Deformität Hand
M99.41	Bgwebig Sten SpinKan, Zervikalber	Q68.2	Angeborene Deformität Knie
M99.42	Bgwebig Sten SpinKan, Thorakalber	Q68.3	Angeborene Verbiegung Femur
M99.43	Bgwebig Sten SpinKan, Lumbalber	Q68.4	Angeborene Verbiegung Tibia u Fibula
M99.44	Bgwebig Sten SpinKan, Sakralber	Q68.5	Angeborene Verbiegung lange Beinknochen, nnbez
M99.49	Bgwebig Sten SpinKan, Abd u sonst Lok	Q68.8	Sonst nbez angeborene Muskel-Skelett-Deformitäten
M99.50	Sten SpinKan d Bandsch, Kopfber	Q69.0	Akzessorische(r) Finger
M99.51	Sten SpinKan d Bandsch, Zervikalber	Q69.1	Akzessorische(r) Daumen
M99.52	Sten SpinKan d Bandsch, Thorakalber	Q69.2	Akzessorische Zehe(n)
M99.53	Sten SpinKan d Bandsch, Lumbalber	Q69.9	Polydaktylie, nnbez
M99.59	Sten SpinKan d Bandsch, Abd u sonst Lok	Q70.0	Miteinander verwachsene Finger
M99.60	Sten For intervert, knöch od d Sublux, Kopfber	Q70.1	Schwimmhautbildung an Fingern
M99.61	Sten For intervert, knöch od d Sublux, Zervikalber	Q70.2	Miteinander verwachsene Zehen
M99.62	Sten For intervert, knöch od d Sublux, Thorakalber	Q70.3	Schwimmhautbildung an Zehen
M99.63	Sten For intervert, knöch od d Sublux, Lumbalber	Q70.4	Polysyndaktylie
M99.64	Sten For intervert, knöch od d Sublux, Sakralber	Q70.9	Syndaktylie, nnbez
M99.69	Sten For intervert, knöch od d Sublux, Abd u sonst Lok	Q71.0	Angeborenes vollständiges Fehlen obere Extremität(en)
M99.70	Sten For intervert, bgwebig od d Bandsch, Kopfber	Q71.1	Angeb Fehlen Ober- u Unterarm b vorhandener Hand
M99.71	Sten For intervert, bgwebig od d Bandsch, Zervikalber	Q71.2	Angeborenes Fehlen Unterarm u Hand
M99.72	Sten For intervert, bgwebig od d Bandsch, Thorakalber	Q71.3	Angeborenes Fehlen Hand od ein/mehr Finger
M99.73	Sten For intervert, bgwebig od d Bandsch, Lumbalber	Q71.4	Longitudinaler Reduktionsdefekt Radius
M99.74	Sten For intervert, bgwebig od d Bandsch, Sakralber	Q71.5	Longitudinaler Reduktionsdefekt Ulna
M99.79	Sten For intervert, bgwebig od d Bandsch, Abd u sonst Lok	Q71.6	Spalthand
M99.80	Sonst Biomechan FktStör, Kopfber	Q71.8	Sonstige Reduktionsdefekte ob Extremität(en)
M99.81	Sonst Biomechan FktStör, Zervikalber	Q71.9	Reduktionsdefekt obere Extremität, nnbez
M99.82	Sonst Biomechan FktStör, Thorakalber	Q72.0	Angeborenes vollständiges Fehlen unt Extremität(en)
M99.83	Sonst Biomechan FktStör, Lumbalber	Q72.1	Angeb Fehlen Ober- u Unterschenkel b vorhandenem Fuß
M99.84	Sonst Biomechan FktStör, Sakralber	Q72.2	Angeborenes Fehlen Unterschenkel u Fuß
M99.85	Sonst Biomechan FktStör, Beckenber	Q72.3	Angeborenes Fehlen Fuß od ein/mehr Zehen
M99.86	Sonst Biomechan FktStör, Unt Extrem	Q72.4	Longitudinaler Reduktionsdefekt Femur
M99.87	Sonst Biomechan FktStör, Ob Extrem	Q72.5	Longitudinaler Reduktionsdefekt Tibia
M99.88	Sonst Biomechan FktStör, Brustkorb	Q72.6	Longitudinaler Reduktionsdefekt Fibula
M99.89	Sonst biomech FktStör, Abd u sonst Lok	Q72.7	Spaltfuß
M99.90	Biomechan FktStör, nnbez, Kopfber	Q72.8	Sonstige Reduktionsdefekte untere Extremität(en)
M99.91	Biomechan FktStör, nnbez, Zervikalber	Q72.9	Reduktionsdefekt untere Extremität, nnbez
M99.92	Biomechan FktStör, nnbez, Thorakalber	Q73.0	Angeborenes Fehlen nnbez Extremität(en)
M99.93	Biomechan FktStör, nnbez, Lumbalber	Q73.1	Phokomelie nnbez Extremität(en)
M99.94	Biomechan FktStör, nnbez, Sakralber	Q73.8	Sonstige Reduktionsdefekte nnbez Extremität(en)
M99.95	Biomechan FktStör, nnbez, Beckenber	Q74.0	Sonst angeb Fehlbild ober Extremität(en) u Schultergürtel
M99.96	Biomechan FktStör, nnbez, Unt Extrem	Q74.1	Angeborene Fehlbildung Knie

Q74.2	Sonst angeb Fehlbild unt Extremität(en) u Beckengürtel	S13.17	Luxation Halswirbel, C7/T1
Q74.3	Arthrogryposis multiplex congenita	S13.18	Luxation Halswirbel, sonstige
Q74.8	Sonst nbez angeborene Fehlbildungen Extremität(en)	S13.2	Luxation sonst u nbez Teile im Bereich Hals
Q74.9	Nnbez angeborene Fehlbildung Extremität(en)	S13.3	Multiple Luxationen im Bereich Hals
Q75.0	Kraniosynostose	S13.4	Verstauchung u Zerrung, Halswirbelsäule
Q75.1	Dysostosis craniofacialis	S13.5	Verstauchung u Zerrung, Schilddrüsenregion
Q75.2	Hypertelorismus	S13.6	Verstauch u Zerr Gelenke Bänder, so u nbez Teile Hals
Q75.3	Makrozephalie	S16	Verletzung von Muskeln u Sehnen in Halshöhe
Q75.4	Dysostosis mandibulofacialis	S22.00	Fraktur Brustwirbel, Höhe nbez
Q75.5	Okulo-mandibulo-faziales Syndrom	S22.01	Fraktur Brustwirbel, T1 u T2
Q75.8	So nbez angeb Fehlbild Schädel-/Gesichtsschädelknochen	S22.02	Fraktur Brustwirbel, T3 u T4
Q75.9	Angeb Fehlbild Schädel-/Gesichtsschädelknochen, nbez	S22.03	Fraktur Brustwirbel, T5 u T6
Q76.1	Klippel-Feil-Syndrom	S22.04	Fraktur Brustwirbel, T7 u T8
Q76.21	Angeborene Spondylolisthesis	S22.05	Fraktur Brustwirbel, T9 u T10
Q76.22	Angeborene Spondylolyse	S22.06	Fraktur Brustwirbel, T11 u T12
Q76.3	Angeborene Skoliose d angeborene Knochenfehlbildung	S22.1	Multiple Frakturen Brustwirbelsäule
Q76.4	Sonst angeborene Fehlbildung WS oh Skoliose	S22.8	Fraktur sonstiger Teile knöcherner Thorax
Q76.5	Halsrippe	S22.9	Fraktur knöcherner Thorax, Teil nbez
Q76.8	Sonst angeborene Fehlbildung knöcherner Thorax	S23.0	Traumatische Ruptur thorakale Bandscheibe
Q76.9	Angeborene Fehlbildung knöcherner Thorax, nbez	S23.10	Luxation Brustwirbel, Höhe nbez
Q77.0	Achondrogenesie	S23.11	Luxation Brustwirbel, T1/T2 u T2/T3
Q77.1	Thanatophore Dysplasie	S23.12	Luxation Brustwirbel, T3/T4 u T4/T5
Q77.2	Kurzripp-Polydaktylie-Syndrome	S23.13	Luxation Brustwirbel, T5/T6 u T6/T7
Q77.3	Chondrodysplasia-punctata-Syndrome	S23.14	Luxation Brustwirbel, T7/T8 u T8/T9
Q77.4	Achondroplasie	S23.15	Luxation Brustwirbel, T9/T10 u T10/T11
Q77.5	Diastrophische Dysplasie	S23.16	Luxation Brustwirbel, T11/T12
Q77.6	Chondroektodermale Dysplasie	S23.17	Luxation Brustwirbel, T12/L1
Q77.7	Dysplasia spondyloepiphysaria	S23.3	Verstauchung u Zerrung Brustwirbelsäule
Q77.8	So Osteochondrodysp m WachstStör Röhrenkn u WS	S23.5	Verstauchung u Zerrung sonst u nbez Teile Thorax
Q77.9	Osteochondrodysp m WachstStör Röhrenkn u WS, nbez	S29.0	Verletzung von Muskeln u Sehnen in Thoraxhöhe
Q78.0	Osteogenesis imperfecta	S32.00	Fraktur Lendenwirbel, Höhe nbez
Q78.1	Polyostot fibrös Dysplas [Jaffé-Lichtenstein-Synd]	S32.01	Fraktur Lendenwirbel, L1
Q78.2	Marmorknochenkrankheit	S32.02	Fraktur Lendenwirbel, L2
Q78.3	Progrediente diaphysäre Dysplasie	S32.03	Fraktur Lendenwirbel, L3
Q78.4	Enchondromatose	S32.04	Fraktur Lendenwirbel, L4
Q78.5	Metaphysäre Dysplasie	S32.05	Fraktur Lendenwirbel, L5
Q78.6	Angeborene multiple Exostosen	S32.1	Fraktur Os sacrum
Q78.8	Sonstige nbez Osteochondrodysplasien	S32.2	Fraktur Os coccygis
Q78.9	Osteochondrodysplasie, nbez	S32.3	Fraktur Os ilium
Q79.6	Ehlers-Danlos-Syndrom	S32.4	Fraktur Acetabulum
Q79.8	Sonst angeb Fehlbildung Muskel-Skelett-System	S32.5	Fraktur Os pubis
Q79.9	Angeb Fehlbildung Muskel-Skelett-System, nbez	S32.7	Mult Fx LWS u Becken
Q87.0	Angeb FehlbildSynd m vorwiegender Beteiligung Gesicht	S32.81	Fraktur, Os ischium
R25.2	Krämpfe u Spasmen Muskulatur	S32.82	Fraktur, Lendenwirbelsäule u Kreuzbein, Teil nbez
R26.2	Gehbeschwerden, aonkl	S32.83	Fraktur, Becken, Teil nbez
R29.4	Schnappende Hüfte	S32.89	Fraktur, sonst u multiple Teile Becken
R76.2	Falsch-positiver serologischer Syphilistest	S33.0	Traumatische Ruptur einer lumbalen Bandscheibe
R93.6	Abnorm Befund bildgeb Diagnostik Extremitäten	S33.10	Luxation Lendenwirbel, Höhe nbez
R93.7	Abn Bef bildgeb Diagn so Abschn Muskel-Skelett-System	S33.11	Luxation Lendenwirbel, L1/L2
S03.1	Luxation knorpeliges Nasenseptum	S33.12	Luxation Lendenwirbel, L2/L3
S03.3	Luxation sonst u nbez Teile Kopf	S33.13	Luxation Lendenwirbel, L3/L4
S03.5	Verstauchung Zerrung Gelenke Bänder so u nbez Teile Kopf	S33.14	Luxation Lendenwirbel, L4/L5
S09.1	Verletzung Muskeln u Sehnen Kopf	S33.15	Luxation Lendenwirbel, L5/S1
S12.0	Fraktur 1. Halswirbel	S33.2	Luxation Iliosakral-/Sakro-Kokzygealgelenk
S12.1	Fraktur 2. Halswirbel	S33.3	Luxation sonst u nbez Teile Lendenwirbelsäule Becken
S12.21	Fraktur 3. Halswirbel	S33.4	Traumatische Symphysensprengung
S12.22	Fraktur 4. Halswirbel	S33.50	Verstauchung Zerrung Lendenwirbelsäule, nbez
S12.23	Fraktur 5. Halswirbel	S33.51	Verstauchung Zerrung Junct lumbosacr u Bänder
S12.24	Fraktur 6. Halswirbel	S33.6	Verstauchung Zerrung Iliosakralgelenk
S12.25	Fraktur 7. Halswirbel	S33.7	Verstauchung Zerrung so u nbez Teile LWS Becken
S12.7	Multiple Frakturen Halswirbelsäule	S39.0	Verletzung Muskeln Sehnen Abd LumbosakrGeg Becken
S12.9	Fraktur im Bereich Hals, Teil nbez	S42.00	Fraktur Klavikula, Teil nbez
S13.0	Traumatische Ruptur zervikale Bandscheibe	S42.01	Fraktur der Klavikula: Mediales Drittel
S13.10	Luxation Halswirbel, Höhe nbez	S42.02	Fraktur der Klavikula: Mittleres Drittel
S13.11	Luxation Halswirbel, C1/C2	S42.03	Fraktur der Klavikula: Laterales Drittel
S13.12	Luxation Halswirbel, C2/C3	S42.09	Fraktur Klavikula, multipel
S13.13	Luxation Halswirbel, C3/C4	S42.10	Fx Skapula, Teil nbez
S13.14	Luxation Halswirbel, C4/C5	S42.11	Fx Skapula, Korpus
S13.15	Luxation Halswirbel, C5/C6	S42.12	Fx Skapula, Akromion
S13.16	Luxation Halswirbel, C6/C7	S42.13	Fx Skapula, Proc corac

S42.14	Fx Skapula, Cav glen u Collum scap	S53.43	Verstauchung Zerrung, Ellenbogen, Humeroradial (-Gelenk)
S42.19	Fx Skapula, mult	S53.44	Verstauchung Zerrung, Ellenbogen, Humeroulnar (-Gelenk)
S42.20	Fraktur, proximales Ende Humerus, Teil nnbez	S53.48	Verstauchung Zerrung, Ellenbogen, sonstige Teile
S42.21	Fraktur, proximales Ende Humerus, Kopf	S56.0	Verletzt Beugemuskl/-sehnen, Daumen, in Höhe Unterarm
S42.22	Fraktur, proximales Ende Humerus, Collum chirurgicum	S56.1	Verletzt Beugemuskl/-sehnen ein/mehr, so Finger, i Höhe UA
S42.23	Fraktur, proximales Ende Humerus, Collum anatomicum	S56.2	Verletzt sonst Beugemuskl/-sehnen in Höhe Unterarm
S42.24	Fraktur, proximales Ende Humerus, Tuberculum majus	S56.3	Verletzt Streck-,Abduktormusk/-sehnen, Daumen, in Höhe UA
S42.29	Fraktur, proximales Ende Humerus, sonst u multiple Teile	S56.4	Verletzt Streckmusk/-sehnen ein/mehr, so Finger, in Höhe UA
S42.3	Fraktur, Humerusschaft	S56.5	Verletzt so Streckmusk/-sehnen, in Höhe Unterarm
S42.40	Fraktur, distales Ende Humerus, Teil nnbez	S56.7	Verletzt mehrerer Muskeln Sehnen, in Höhe Unterarm
S42.41	Fraktur, distales Ende Humerus, suprakondylär	S56.8	Verletzt sonst u nnbez Sehnen Muskeln, in Höhe Unterarm
S42.42	Fraktur, distales Ende Humerus, Epicondylus lateralis	S62.0	Fraktur, Os scapuloideum, Hand
S42.43	Fraktur, distales Ende Humerus, Epicondylus medialis	S62.10	Fraktur, Handwurzelknochen, nnbez
S42.44	Fraktur, dist Ende Humerus, Epicondylus, Epicondylus, nnbez	S62.11	Fraktur, Os lunatum
S42.45	Fraktur, dist Ende Humerus, transkondylär (T- od Y-Form)	S62.12	Fraktur, Os triquetrum
S42.49	Fraktur, distales Ende Humerus, so u multiple Teile	S62.13	Fraktur, Os pisiforme
S42.7	Multiple Frakturen Klavikula, Skapula Humerus	S62.14	Fraktur, Os trapezium
S42.8	Fraktur, sonst Teile Schulter Oberarm	S62.15	Fraktur, Os trapezoideum
S42.9	Fraktur, Schultergürtel, Teil nnbez	S62.16	Fraktur, Os capitatum
S43.00	Luxation, Schultergelenk [Glenohumeralgelenk], nnbez	S62.17	Fraktur, Os hamatum
S43.01	Luxation, Humerus nach vorne	S62.19	Fraktur sonstiger oder mehrerer Handwurzelknochen
S43.02	Luxation, Humerus nach hinten	S62.20	Fraktur 1. Mittelhandknochen, Teil nnbez
S43.03	Luxation, Humerus nach unten	S62.21	Fraktur 1. Mittelhandknochen, Basis
S43.08	Luxation sonstige Teile Schulter	S62.22	Fraktur 1. Mittelhandknochen, Schaft
S43.1	Luxation, Akromioklavikulargelenk	S62.23	Fraktur 1. Mittelhandknochen, Kollum
S43.2	Luxation, Sternoklavikulargelenk	S62.24	Fraktur 1. Mittelhandknochen, Kopf
S43.3	Luxation sonst u nnbez Teile Schultergürtel	S62.30	Fraktur sonst Mittelhandknochens: Teil nnbez
S43.4	Verstauchung Zerrung, Schultergelenk	S62.31	Fraktur eines sonstigen Mittelhandknochens: Basis
S43.5	Verstauchung Zerrung, Akromioklavikulargelenk	S62.32	Fraktur eines sonstigen Mittelhandknochens: Schaft
S43.7	Verstauchung Zerrung, so u nnbez Teile Schultergürtel	S62.33	Fraktur eines sonstigen Mittelhandknochens: Kollum
S46.0	Verletzung Muskeln und Sehnen Rotatorenmanschette	S62.34	Fraktur eines sonstigen Mittelhandknochens: Kopf
S46.1	Verletzt Muskel Sehne, Caput longum M biceps brachii	S62.4	Multiple Frakturen Mittelhandknochen
S46.2	Verletzung Muskel Sehne, sonst Teile M biceps brachii	S62.50	Fraktur Daumen, Teil nnbez
S46.3	Verletzung Muskel Sehne, M triceps brachii	S62.51	Fraktur Daumen, proximale Phalanx
S46.7	Verletzt mehr Muskeln Sehnen in Höhe Schulter Oberarm	S62.52	Fraktur Daumen, distale Phalanx
S46.8	Verletzt sonst Muskeln Sehnen in Höhe Schulter Oberarm	S62.60	Fraktur eines sonstigen Fingers, Teil nnbez
S46.9	Verletzt nnbez Muskeln Sehnen in Höhe Schulter Oberarm	S62.61	Fraktur eines sonst Fingers, proximale Phalanx
S52.00	Fx prox Ende Ulna, Teil nnbez	S62.62	Fraktur eines sonstigen Fingers, mittlere Phalanx
S52.01	Fx prox Ende Ulna, Olekranon	S62.63	Fraktur eines sonstigen Fingers, distale Phalanx
S52.02	Fx prox Ende Ulna, Proc coronoidei	S62.7	Multiple Frakturen Finger
S52.09	Fx prox Ende Ulna, sonst u mult Teile	S62.8	Fraktur sonst u nnbez Teile Handgelenk u Hand
S52.10	Fraktur, proximales Ende Radius, Teil nnbez	S63.00	Luxation Handgelenk, Teil nnbez
S52.11	Fraktur, proximales Ende Radius, Kopf	S63.01	Luxation Handgelenk, Radioulnar (-Gelenk)
S52.12	Fraktur, proximales Ende Radius, Kollum	S63.02	Luxation Handgelenk, Radiokarpal (-Gelenk)
S52.19	Fraktur, proximales Ende Radius, sonst u multiple Teile	S63.03	Luxation Handgelenk, Mediokarpal (-Gelenk)
S52.20	Fraktur, Ulnaschaft, Teil nnbez	S63.04	Luxation Handgelenk, Karpometakarpal (-Gelenk)
S52.21	Fraktur, proximaler Ulnaschaft u Luxation Radiuskopf	S63.08	Luxation Handgelenk, sonstige
S52.30	Fraktur, Radiuschaft, Teil nnbez	S63.10	Luxation Finger, Teil nnbez
S52.31	Fraktur, distaler Radiuschaft u Luxation Ulnakopf	S63.11	Luxation Finger, Metakarpophalangeal (-Gelenk)
S52.4	Fraktur, Ulna-/Radiuschaft, kombiniert	S63.12	Luxation Finger, Interphalangeal (-Gelenk)
S52.50	Distale Fraktur, Radius, nnbez	S63.2	Multiple Luxationen Finger
S52.51	Distale Fraktur, Radius, Extensionsfraktur	S63.3	Traumatische Ruptur, Bänder Handgelenk Handwurzel
S52.52	Distale Fraktur, Radius, Flexionsfraktur	S63.4	Traumat Ruptur, Bänder MCP-/InterphalGelenk
S52.59	Distale Fraktur, Radius, sonst u multiple Teile	S63.50	Verstauchung Zerrung Handgelenk, Teil nnbez
S52.6	Distale Fraktur, Ulna Radius, kombiniert	S63.51	Verstauchung Zerrung Handgelenk, Karpal (-Gelenk)
S52.7	Multiple Frakturen, Unterarm	S63.52	Verstauchung Zerr Handgel, Radiokarpal (-Band) (-Gelenk)
S52.8	Fraktur sonstiger Teile, Unterarm	S63.53	Verstauchung Zerr Handgel, Karpometakarpal (-Gelenk)
S52.9	Fraktur, Unterarm, Teil nnbez	S63.58	Verstauchung Zerrung Handgelenk, sonst Teile
S53.0	Luxation, Radiuskopf	S63.60	Verstauchung Zerrung ein/mehr Finger, Teil nnbez
S53.10	Luxation, sonst u nnbez Teile Ellenbogen, nnbez	S63.61	Verstauch Zerr ein/mehr Finger, Metakarpophal(-Gelenk)
S53.11	Sonst u nnbez Luxation Ellenbogen, nach vorne	S63.62	Verstauch Zerr ein/mehr Finger, Interphalangeal (-Gelenk)
S53.12	Sonst u nnbez Luxation Ellenbogen, nach hinten	S63.68	Verstauchung Zerrung ein/mehr Finger, sonst Teile
S53.13	Sonst u nnbez Luxation Ellenbogen, nach medial	S63.7	Verstauchung Zerrung sonst u nnbez Teile Hand
S53.14	Sonst u nnbez Luxation Ellenbogen, nach lateral	S66.0	Verletzt lg BeugMuskl Sehn Daumen, i Höhe Handgel Hand
S53.18	Luxation, Ellenbogen, sonstige	S66.1	Verletzt Beugemuskl/-sehnen so Finger, i Höhe Handgel Hand
S53.2	Traumatische Ruptur, Lig collaterale radiale	S66.2	Verletzt Streckmusk/-sehnen Daumen, i Höhe Handgel Hand
S53.3	Traumatische Ruptur, Lig collaterale ulnare	S66.3	Verletzt Streckmusk/-sehnen so Finger, i Höhe Handgel Hand
S53.40	Verstauchung Zerrung, Ellenbogen, Teil nnbez	S66.4	Verletzt kz Muskel Sehn Daumen, i Höhe Handgel Hand
S53.41	Verstauchung Zerrung, Ellenbogen, Lig collaterale radiale	S66.5	Verletzt kz Muskel Sehn so Finger, i Höhe Handgel Hand
S53.42	Verstauchung Zerrung, Ellenbogen, Lig collaterale ulnare	S66.6	Verletzt mehr Beugemuskl/-sehnen, i Höhe Handgelenk Hand

S66.7	Verletzt mehr Streckmuskel/-sehne, i Höhe Handgelenk Hand	S83.52	Verstauch Zerrung Kniegelenk, Distorsion hint Kreuzband
S66.8	Verletzung so Muskeln Sehnen, i Höhe Handgelenk Hand	S83.53	Verstauch Zerrung Kniegelenk, Riß vord Kreuzband
S66.9	Verletzung nnbez Muskel Sehne in Höhe Handgelenk Hand	S83.54	Verstauch Zerrung Kniegelenk, Riß hint Kreuzband
S72.00	Schenkelhalsfraktur, Teil nnbez	S83.6	Verstauchung Zerrung sonst u nnbez Teile Knie
S72.01	SchenkelhalsFx, intrakaps	S83.7	Verletzung mehrerer Strukturen Knie
S72.02	Schenkelhalsfraktur, (proxim) Epiphyse, Epiphysenlösung	S86.0	Verletzung Achillessehne
S72.03	Schenkelhalsfraktur, subkapital	S86.1	Verletz so Muskel/Sehnen posterior Muskelgr in Höhe OS
S72.04	Schenkelhalsfraktur, mediozervikal	S86.2	Verletz Muskel/Sehn ant Muskelgr i Höhe Unterschenkel
S72.05	Schenkelhalsfraktur, Basis	S86.3	Verletz Muskel/Sehn peron Muskelgr i Höhe Unterschenkel
S72.08	Schenkelhalsfraktur, sonst Teile	S86.7	Verletz mehr Muskeln Sehnen in Höhe Unterschenkel
S72.10	Trochantäre Femurfraktur, nnbez	S86.8	Verletz sonst Muskeln Sehnen in Höhe Unterschenkel
S72.11	Intertrochantäre Femurfraktur	S86.9	Verletz nnbez Muskel Sehne in Höhe Unterschenkel
S72.2	Subtrochantäre Femurfraktur	S92.0	Fraktur Kalkaneus
S72.3	Fraktur Femurschaft	S92.1	Fraktur Talus
S72.40	Distale Fraktur Femur, Teil nnbez	S92.20	Fraktur, ein/mehr sonst Fußwurzelknochen, nnbez
S72.41	Distale Fraktur Femur, Condylus (lateralis) (medialis)	S92.21	Fraktur, Os naviculare pedis
S72.42	Distale Fraktur Femur, Epiphyse, Epiphysenlösung	S92.22	Fraktur, Os cuboideum
S72.43	Distale Fraktur Femur, suprakondylär	S92.23	Fraktur, Os cuneiforme (intermedium) (laterale) (mediale)
S72.44	Distale Fraktur Femur, interkondylär	S92.28	Fraktur, sonstige Fußwurzelknochen
S72.7	Multiple Frakturen Femur	S92.3	Fraktur Mittelfußknochen
S72.8	Frakturen sonstiger Teile, Femur	S92.4	Fraktur Großzehe
S72.9	Fraktur Femur, Teil nnbez	S92.5	Fraktur sonstige Zehe
S73.00	Luxation Hüfte, nnbez	S92.7	Multiple Frakturen Fuß
S73.01	Luxation Hüfte, nach posterior	S92.9	Fraktur Fuß, nnbez
S73.02	Luxation Hüfte, nach anterior	S93.0	Luxation oberes Sprunggelenk
S73.08	Luxation Hüfte, sonstige	S93.10	Luxation ein/mehr Zehen, nnbez
S73.10	Verstauchung u Zerrung Hüftgelenk, Teil nnbez	S93.11	Luxation ein/mehr Zehen, Metatarsophal (-Gelenk)
S73.11	Verstauchung u Zerrung Hüftgelenk, iliofemoral (Band)	S93.12	Luxation ein/mehr Zehen, Interphalangeal (-Gelenk)
S73.12	Verstauchung u Zerrung Hüftgelenk, ischiokapsulär (Band)	S93.2	Traumatische Ruptur Bänder in Höhe OSG Fuß
S73.18	Verstauchung u Zerrung Hüftgelenk, sonst Teile	S93.30	Luxation sonst u nnbez Teile Fuß, Teil nnbez
S76.0	Verletzung Muskeln u Sehnen Hüfte	S93.31	Luxation so u nnbez Teil Fuß, Fußwurzel(-Knoch), Gelenk nnbez
S76.1	Verletzung Muskel u Sehne M quadriceps femoris	S93.32	Luxation sonst u nnbez Teile Fuß, Mediotarsal (-Gelenk)
S76.2	Verletzung Muskeln u Sehnen, Adduktorengruppe OS	S93.33	Luxation sonst u nnbez Teile Fuß, Tarsometatarsal (-Gelenk)
S76.3	Verletz Muskeln u Sehnen post Muskelgruppe, in Höhe OS	S93.34	Lux so u nnbez Teil Fuß, Metatarsal(-Knochen), Gelenk nnbez
S76.4	Verletzung sonst u nnbez Muskeln Sehnen in Höhe OS	S93.38	Luxation sonst u nnbez Teile Fuß, sonst
S76.7	Verletzung mehr Muskeln Sehnen, in Höhe Hüfte OS	S93.40	Verstauchung Zerrung OSG, Teil nnbez
S82.0	Fraktur Patella	S93.41	Verstauchung Zerrung OSG, Lig deltoideum
S82.11	Fraktur proximales Ende Tibia, m Fraktur Fibula (jeder Teil)	S93.42	Verstauchung Zerrung OSG, Lig calcaneofibulare
S82.18	Fraktur proximales Ende Tibia, sonstige	S93.43	Verstauchung Zerrung OSG, Lig tibiofib (ant) (post), dist
S82.21	Fraktur Tibiaschaft, m Fraktur der Fibula (jeder Teil)	S93.48	Verstauchung Zerrung OSG, sonst Teile
S82.28	Fraktur Tibiaschaft, sonstige	S93.5	Verstauchung Zerrung ein/mehr Zehen
S82.31	Distale Fraktur Tibia, m Fraktur Fibula (jeder Teil)	S93.6	Verstauchung Zerrung sonst u nnbez Teile Fuß
S82.38	Distale Fraktur Tibia, sonstige	S96.0	Verletz lg Beugemuskl Zehen in Höhe Knöchel Fuß
S82.40	Fraktur Fibula, isoliert, Teil nnbez	S96.1	Verletz lg Streckmuskeln Zehen in Höhe Knöchel Fuß
S82.41	Fraktur Fibula, isoliert, proximales Ende	S96.2	Verletz kurze Muskeln Sehnen in Höhe Knöchel Fuß
S82.42	Fraktur Fibula, isoliert, Schaft	S96.7	Verletz mehr Muskeln Sehnen in Höhe Knöchel Fuß
S82.49	Fraktur Fibula, isoliert, multipel	S96.8	Verletz sonst Muskeln Sehnen in Höhe Knöchel Fuß
S82.5	Fraktur Innenknöchel	S96.9	Verletz nnbez Muskel/Sehne in Höhe Knöchel Fuß
S82.6	Fraktur Außenknöchel	T02.10	Fx m Beteilig Thor LumbosGeg od Thor Becken, geschl od onA
S82.7	Multiple Frakturen Unterschenkel	T02.11	Fx m Beteilig Thor LumbosGeg od Thor Becken, offen
S82.81	Bimalleolarfraktur	T02.20	Fx m Beteilig mehr Reg ob Extremität, geschlossen od onA
S82.82	Trimalleolarfraktur	T02.21	Frakturen m Beteilig mehr Regionen obere Extremität, offen
S82.88	Frakturen sonstiger Teile Unterschenkel	T02.30	Fx m Beteilig mehr Reg unt Extremität, geschl od onA
S82.9	Fraktur Unterschenkel, Teil nnbez	T02.31	Frakturen m Beteilig mehr Regionen untere Extremität, offen
S83.0	Luxation Patella	T02.80	Fx m Bet sonst Kombinat Körperreg, geschl od onA
S83.10	Luxation Kniegelenk, nnbez	T02.81	Frakturen m Bet so Kombinat Körperregionen, offen
S83.11	Luxation Kniegelenk, Luxation prox Tibia nach anterior	T02.90	Multiple Frakturen, nnbez, geschlossen od onA
S83.12	Luxation Kniegelenk, Luxation prox Tibia nach posterior	T02.91	Multiple Frakturen, nnbez, offen
S83.13	Luxation Kniegelenk, Luxation prox Tibia nach medial	T03.0	Luxation Verstauchung Zerrung m Bet Kopf u Hals
S83.14	Luxation Kniegelenk, Luxation prox Tibia nach lateral	T03.1	Lux Verstauch Zerr m Bet Thor Lumbos od Thor Becken
S83.18	Luxation Kniegelenk, sonstige	T03.2	Lux Verstauch Zerr m Bet mehr Reg obere Extremität
S83.2	Meniskusriß, akut	T03.3	Lux Verstauch Zerr m Bet mehr Reg untere Extremität
S83.3	Riß Kniegelenkknorpel, akut	T03.4	Lux Verstauch Zerr m Bet mehr Reg obere/untere Extr
S83.40	Verstauchung Zerrung Kniegelenk, nnbez Seitenband	T03.8	Lux Verstauch Zerr m Bet so Komb von Körperregionen
S83.41	Verstauch u Zerr Kniegel: Distors fibul Seitenbd [Außenbd]	T03.9	Multiple Luxationen Verstauchungen Zerrungen nnbez
S83.42	Verstauch u Zerr Kniegel: Distors tibial Seitenbd [Innenbd]	T06.4	Verletzung Muskeln Sehnen m Bet mehr Körperregionen
S83.43	Verstauch u Zerr Kniegel: Riss fibul Seitenband [Außenband]	T08.0	Fraktur WS, Höhe nnbez, geschlossen od onA
S83.44	Verstauch u Zerr Kniegel: Riss tibial Seitenband [Innenband]	T08.1	Fraktur Wirbelsäule, Höhe nnbez, Offen
S83.50	Verstauchung Zerrung Kniegelenk, nnbez Kreuzband	T09.2	Lux Verstauch Zerrung nnbez Gelenke u Bänder Rumpf
S83.51	Verstauch Zerrung Kniegelenk, Distorsion vord Kreuzband	T09.5	Verletzung nnbez Muskeln Sehnen Rumpf

T10.0	Fraktur obere Extremität, Höhe nnbez, geschl od onA	T87.4	Infektion Amputationsstumpf
T10.1	Fraktur obere Extremität, Höhe nnbez, offen	T87.5	Nekrose Amputationsstumpf
T11.2	Lux Verstauch Zerr nnbez Gelenk u Band ob Extr, Höhe nnbez	T87.6	Sonst u nnbez Komplik am Amputationsstumpf
T11.5	Verletzung nnbez(m)(r) Muskel Sehne ob Extr, Höhe nnbez	T91.1	Folgen Fraktur Wirbelsäule
T12.0	Fx untere Extremität, Höhe nnbez, geschlossen od onA	T91.2	Folgen sonst Fraktur Thorax u Becken
T12.1	Fraktur unteren Extremität, Höhe nnbez, offen	T92.1	Folgen Fraktur Arm
T13.2	Lux Verstauch Zerr nnbez Gelenk u Band unt Extr, Höhe nnbez	T92.2	Folgen Fraktur in Höhe Handgelenk u Hand
T13.5	Verletzt nnbez(m)(r) Muskel Sehne untere Extr, Höhe nnbez	T92.3	Folgen Luxation Verstauchung Zerrung obere Extremität
T14.20	Fraktur an nnbez Körperregion, geschlossen od onA	T92.5	Folgen Verletzung Muskeln u Sehnen obere Extremität
T14.21	Fraktur an nnbez Körperregion, offen	T92.6	Folgen Zerquetsch od traumat Amputat obere Extremität
T14.3	Luxation Verstauchung Zerrung an nnbez Körperregion	T93.1	Folgen Fraktur Femur
T14.6	Verletzung Muskeln u Sehnen an nnbez Körperregion	T93.2	Folgen sonstiger Frakturen untere Extremität
T79.6	Traumatische Muskelischämie	T93.3	Folgen Luxation Verstauchung Zerrung untere Extremität
T84.0	Mechan Komplikation durch eine Gelenkendoprothese	T93.5	Folgen Verletzung von Muskeln u Sehnen untere Extremität
T84.1	Mechan Komplik d interne OSyVorricht an ExtrKnochen	T93.6	Folgen Zerquetsch od traumat Amputat untere Extremität
T84.2	Mechan Komplik d interne OSyVorricht an so Knochen	T94.0	Folgen Verletzungen mehr Körperregionen
T84.3	Mechan Komplik d so Knochengeräte-/implant-/transplant	Z44.0	Versorgen m u Anpassen künstl Arm (komplett) (partiell)
T84.4	Mechan Komplik d so intern orthopäd Gerät/Impl/Transplant	Z44.1	Versorgen m u Anpassen künstl Bein (komplett) (partiell)
T84.5	Infektion/entzündl Rkt durch eine Gelenkendoprothese	Z46.7	Versorgen m u Anpassen orthopädisches Hilfsmittel
T84.6	Infektion/entzündl Rkt durch interne OSyVorricht [jede Lok]	Z47.0	Entfernung Metallplatte od and innere Fixationsvorrichtung
T84.7	Infekt/entz Rkt durch so orthopäd Endoproth/Impl/Transplant	Z47.8	Sonstige nbez orthopädische Nachbehandlung
T84.8	So Komplik d orthopäd Endoproth/Implant/Transplantate	Z47.9	Orthopädische Nachbehandlung, nnbez
T84.9	Nnbez Komplik durch orthopäd Endoproth/Implant/Transpl	Z52.2	Knochenspender
T87.0	Komplik d replantierte (Teile der) obere(n) Extremität	Z94.6	Zustand nach Knochen transplantation
T87.1	Komplik d replantierte (Teile der) untere(n) Extremität	Z96.6	Vorhandensein orthopädische Gelenkimplantate
T87.2	Komplikationen d sonst replantierten Körperteil	Z96.9	Vorhandensein funktionelles Implantat, nnbez
T87.3	Neurom Amputationsstumpf	Z97.1	Vorhandensein künstliche Extremität (komplett) (partiell)

**ADRG I02****Gewebe- / Hauttransplantation, außer an der Hand**

Keine Hauptdiagnose in Tabelle I02-1 und Prozedur in Tabelle I02-3 und (PCCL > 2 und (Komplizierende Prozeduren oder Eingriff an mehreren Lokalisationen oder Diagnose in Tabelle I02-2) oder PCCL > 3)

**DRG I02A****Gewebe- / Hauttransplantation, außer an der Hand, mit komplizierenden Prozeduren, Eingriff an mehreren Lokalisationen oder mit schwerem Weichteilschaden, mit äußerst schweren CC**

PCCL > 3 und (Komplizierende Prozeduren oder Eingriff an mehreren Lokalisationen oder Diagnose in Tabelle I02-2)

**DRG I02B****Gewebe- / Hauttransplantation, außer an der Hand****Hauptdiagnose I02-1**

C40.1	BNB kurze Knochen obere Extremität	M12.34	Palindromer Rheumatismus Hand
C47.1	BNB: Periph Nerven obere Extremität, einschließl Schulter	M12.44	Hydrops intermittens Hand
C49.1	BNB: Bindegew u and WeichtGew ob Extr, einschli Schult	M12.54	Traumatische Arthropathie Hand
D16.1	Gutart Neubildung kurze Knochen obere Extremität	M12.84	Sonst nbez Arthropathien, aonkl, Hand
D21.1	So GNB Bgw/and Weichteilgew ob Extrem, Schulter	M13.14	Monarthritis, aonkl, Hand
M00.04	Arthrit/Polyarth d Staphylokokken Hand	M13.84	Sonst nbez Arthritis Hand
M00.14	Arthrit/Polyarth d Pneumokokken Hand	M13.94	Arthritis, nnbez, Hand
M00.24	Arthrit/Polyarth d sonst Streptokokken Hand	M18.0	Primäre Rhizarthrose, beidseitig
M00.84	Arthrit/Polyarth d sonst nbez bakt Erreger Hand	M18.1	Sonstige primäre Rhizarthrose
M00.94	Eitrige Arthritis, nnbez, Hand	M18.2	Posttraumatische Rhizarthrose, beidseitig
M02.04	Arthritis nach intestinale Bypass Hand	M18.3	Sonstige posttraumatische Rhizarthrose
M02.14	Postenteritische Arthritis Hand	M18.4	Sonstige sekundäre Rhizarthrose, beidseitig
M02.24	Arthritis nach Impfung Hand	M18.5	Sonstige sekundäre Rhizarthrose
M02.34	Reiher-Krankheit Hand	M18.9	Rhizarthrose, nnbez
M02.84	Sonst reaktive Arthritiden Hand	M20.0	Deformität eines od mehrerer Finger
M02.94	Reaktive Arthritis, nnbez, Hand	M21.84	Sonst nbez erworbene Deformitäten Hand
M11.04	Apatitirheumatismus Hand	M21.94	Erworbene Deformität Hand, nnbez
M11.14	Familiäre Chondrokalzinose Hand	M24.04	Freier Gelenkkörper Hand
M11.24	Sonst Chondrokalzinose Hand	M24.14	Sonst Gelenkknorpelschädigungen Hand
M11.84	Sonst nbez Kristall-Arthropathien Hand	M24.34	Patho Lux/Sublux Gelenk, aonkl, Hand
M11.94	Kristall-Arthropathie, nnbez, Hand	M24.44	Habit Lux/Sublux Gelenk Hand
M12.14	Kaschin-Beck-KH Hand	M24.54	Gelenkkontraktur Hand
M12.24	Villonoduläre Synovitis (pigmentiert) Hand	M24.64	Ankylose ein Gelenk Hand

M24.84	Sonst nbez Gelenkschädigungen, aonkl, Hand	Q71.1	Angeb Fehlen Ober- u Unterarm b vorhandener Hand
M24.94	Gelenkschädigung, nnbez, Hand	Q71.3	Angeborenes Fehlen Hand od ein/mehr Finger
M25.04	Hämarthros Hand	Q71.6	Spalthand
M25.14	Gelenkfistel Hand	S56.0	Verletz Beugemusk/-sehn, Daumen, in Höhe Unterarm
M25.24	Schlottergelenk Hand	S56.1	Verletz Beugemusk/-sehn ein/mehr, so Finger, i Höhe UA
M25.34	Sonst Instabilität ein Gelenk Hand	S56.3	Verletz Streck-,Abduktormusk/-sehn, Daumen, in Höhe UA
M25.44	Gelenkerguß Hand	S56.4	Verletz Streckmusk/-sehn ein/mehr, so Finger, in Höhe UA
M25.54	Gelenkschmerz Hand	S62.20	Fraktur 1. Mittelhandknochen, Teil nnbez
M25.64	Gelenksteife, aonkl, Hand	S62.21	Fraktur 1. Mittelhandknochen, Basis
M25.74	Osteophyt Hand	S62.22	Fraktur 1. Mittelhandknochen, Schaft
M25.84	Sonstige nbez Gelenk-KH Hand	S62.23	Fraktur 1. Mittelhandknochen, Kollum
M25.94	Gelenk-KH, nnbez, Hand	S62.24	Fraktur 1. Mittelhandknochen, Kopf
M65.84	Sonst Synovitis u Tenosynovitis Hand	S62.30	Fraktur sonst Mittelhandknochens: Teil nnbez
M66.24	Spontanruptur von Strecksehnen Hand	S62.31	Fraktur eines sonstigen Mittelhandknochens: Basis
M66.30	Spontanruptur von Beugesehnen, mehrere Lok	S62.32	Fraktur eines sonstigen Mittelhandknochens: Schaft
M66.34	Spontanruptur von Beugesehnen Hand	S62.33	Fraktur eines sonstigen Mittelhandknochens: Kollum
M72.0	Fibromatose Palmarfaszie [Dupuytren-Kontraktur]	S62.34	Fraktur eines sonstigen Mittelhandknochens: Kopf
M86.04	Akute hämatogene Osteomyelitis Hand	S62.4	Multiple Frakturen Mittelhandknochen
M86.14	Sonstige akute Osteomyelitis Hand	S62.50	Fraktur Daumen, Teil nnbez
M86.24	Subakute Osteomyelitis Hand	S62.51	Fraktur Daumen, proximale Phalanx
M86.34	Chron multifokale Osteomyelitis Hand	S62.52	Fraktur Daumen, distale Phalanx
M86.44	Chron Osteomyelitis m Fistel, Hand	S62.60	Fraktur eines sonstigen Fingers, Teil nnbez
M86.54	Sonst chron hämatogene Osteomyelitis Hand	S62.61	Fraktur eines sonst Fingers, proximale Phalanx
M86.64	Sonstige chron Osteomyelitis Hand	S62.62	Fraktur eines sonstigen Fingers, mittlere Phalanx
M86.84	Sonstige Osteomyelitis Hand	S62.63	Fraktur eines sonstigen Fingers, distale Phalanx
M86.94	Osteomyelitis, nnbez, Hand	S62.7	Multiple Frakturen Finger
M87.14	Knochennekrose d Arzneimittel Hand	S62.8	Fraktur sonst u nnbez Teile Handgelenk u Hand
M87.24	Knochennekrose d vorangegang Trauma Hand	S63.10	Luxation Finger, Teil nnbez
M87.34	Sonst sek Knochennekrose Hand	S63.11	Luxation Finger, Metakarpophalangeal (-Gelenk)
M87.84	Sonstige Knochennekrose Hand	S63.12	Luxation Finger, Interphalangeal (-Gelenk)
M87.94	Knochennekrose, nnbez, Hand	S63.2	Multiple Luxationen Finger
M89.64	Osteopathie nach Poliomyelitis Hand	S63.4	Traumat Ruptur, Bänder Finger MCP-/InterphalGelenk
Q68.1	Angeborene Deformität Hand	S63.60	Verstauchung Zerrung ein/mehr Finger, Teil nnbez
Q69.0	Akzessorische(r) Finger	S63.61	Verstauch Zerr ein/mehr Finger, Metakarpophal(-Gelenk)
Q69.1	Akzessorische(r) Daumen	S63.62	Verstauch Zerr ein/mehr Finger, Interphalangeal (-Gelenk)
Q70.0	Miteinander verwachsene Finger	S63.68	Verstauchung Zerrung ein/mehr Finger, sonst Teile
Q70.1	Schwimmbildung an Fingern	S63.7	Verstauchung Zerrung sonst u nnbez Teile Hand
Q71.0	Angeborenes vollständiges Fehlen obere Extremität(en)	T87.0	Komplik d replantierte (Teile der) obere(n) Extremität

## Diagnose I02-2

S01.83	Off Wunde (jeder Teil Kopf) m Verbind zu intrakran Verletz	S41.89	Weichteilschaden III. Gr b off Fraktur od Lux Oberarm
S01.86	Weichteilschaden III. Gr b geschl Fraktur od Lux Kopf	S51.86	Weichteilschaden III. Gr b geschl Fraktur od Lux Unterarm
S01.88	Weichteilschaden II. Gr b off Fraktur od Lux Kopf	S51.88	Weichteilschaden II. Gr b off Fraktur od Lux Unterarm
S01.89	Weichteilschaden III. Gr b off Fraktur od Lux Kopf	S51.89	Weichteilschaden III. Gr b off Fraktur od Lux Unterarmes
S11.86	Weichteilschaden III. Gr b geschl Fraktur od Lux d Hals	S61.86	Weichteilschaden III. Gr b geschl Fx od Lux Handgel u Hand
S11.88	Weichteilschaden II. Gr b off Fraktur od Lux Hals	S61.88	Weichteilschaden II. Gr b off Fraktur od Lux Handgel u Hand
S11.89	Weichteilschaden III. Gr b off Fraktur od Lux Hals	S61.89	Weichteilschaden III. Gr b off Fraktur od Lux Handgel u Hand
S21.83	Off Wunde (jed Teil Thorax) m Verbind zu intrathor Verletz	S71.86	Weichteilschaden III. Gr b geschl Fx od Lux Hüfte u Obersch
S21.86	Weichteilschaden III. Gr b geschl Fraktur od Lux Thorax	S71.88	Weichteilschaden II. Gr b off Fraktur od Lux Hüfte u Obersch
S21.88	Weichteilschaden II. Gr b off Fraktur od Lux Thorax	S71.89	Weichteilschaden III. Gr b off Fraktur od Lux Hüfte u Obersch
S21.89	Weichteilschaden III. Gr b of Fraktur od Lux Thorax	S81.86	Weichteilschaden III. Gr b geschl Fx od Lux Unterschenkel
S31.83	Off Wunde (jd T Abd LumbGeg Beck) m Verb intraabd Verl	S81.88	Weichteilschaden II. Gr b off Fraktur od Lux Unterschenkels
S31.86	Weichteilschaden III. Gr b geschl Fraktur od Lux LWS u Be	S81.89	Weichteilschaden III. Gr b off Fraktur od Lux Unterschenkel
S31.88	Weichteilschaden II. Gr b off Fraktur od Lux LWS u Be	S91.86	Weichteilschaden III. Gr b geschl Fraktur od Luxation Fuß
S31.89	Weichteilschaden III. Gr b off Fraktur od Lux LWS u Be	S91.88	Weichteilschaden II. Gr b off Fraktur od Luxation Fuß
S41.86	Weichteilschaden III. Gr b geschl Fraktur od Lux Oberarm	S91.89	Weichteilschaden III. Gr b off Fraktur od Luxation Fuß
S41.88	Weichteilschaden II. Gr b off Fraktur od Lux Oberarm		

## Prozedur I02-3

83.82.00↔	Muskel- oder Faszientransplantation, n.n.bez.	83.82.20↔	M o Fasztx, Tx e lok M o Faszlap, Kopf und Ha
83.82.10↔	Muskel oder Fasztx, Fasztx, Kopf und Hals	83.82.21↔	M o Fasztx, Tx e lok M o Faszlap, Schult und Axilla
83.82.11↔	Muskel oder Fasztx, Fasztx, Schulter und Axilla	83.82.22↔	M o Fasztx, Tx e lok M o Faszlap, Oba und Ellb
83.82.12↔	Muskel oder Fasztx, Fasztx, Oberarm und Ellb	83.82.23↔	M o Fasztx, Tx e lok M o Faszlap, Unterarm
83.82.13↔	Muskel oder Fasztx, Fasztx, Unterarm	83.82.24↔	M o Fasztx, Tx e lok M o Faszlap, Bruw, Bauch u Rücken
83.82.14↔	Muskel oder Fasztx, Fasztx, Bruw, Bauch und Rücken	83.82.25↔	M o Fsztx, Tx e lk M o Fszlp, Leist u Gnrg u Gsäss
83.82.15↔	M oder Fasztx, Fasztx, Leist und Genreg und Gesäss	83.82.26↔	M o Fasztx, Tx e lok M o Faszlap, Untere Extrem
83.82.16↔	Muskel oder Fasztx, Fasztx, Untere Extrem	83.82.29↔	M o Fasztx, Tx e lok M o Faszlap, And Lok
83.82.19↔	Muskel oder Fasztx, Fasztx, And Lokalisation	83.82.30↔	M o Fasztx, Tx e osteom o osteofasz Lp, Kopf und Ha

83.82.31↔	M o Fasztx, Tx e osteom o osteofasz Lp, Schult u Axilla	86.65.19↔	Kleinflächige heterologe Hauttx an And Lokalisation
83.82.32↔	M o Fasztx, Tx e osteom o osteofasz Lp, Oba und Ellb	86.65.20↔	Großflächige heterologe Hauttransplantation an den Kopf
83.82.33↔	M o Fasztx, Tx e osteom o osteofasz Lp, Unterarm	86.65.21↔	Großflächige heterologe Hauttransplantation an den Hals
83.82.34↔	M o Fasztx, Tx e osteom o osteofasz Lp, Brw, Bauch u Rückn	86.65.22↔	Grofl heterologe Hauttx an Schulter und Oberarm
83.82.35↔	M o Fasztx, Tx e osteom o osteofasz Lp, Leist u Gnrg u Gsäss	86.65.23↔	Großflächige heterologe Hauttransplantation an den Unterarm
83.82.36↔	M o Fasztx, Tx e osteom o osteofasz Lp, Untere Extrem	86.65.24↔	Großflächige heterologe Hauttransplantation an die Hand
83.82.39↔	M o Fasztx, Tx e osteom o osteofasz Lp, And Lok	86.65.25↔	Grofl heterologe Hauttransplantation an Bruw und Rücken
83.82.40↔	M o Fasztx, Tx e snst Lppntx m mkrvsk Anst aus M o Fsz, Kpf u H	86.65.26↔	Großflächige heterologe Hauttransplantation an Bauchregion
83.82.41↔	M o Fasztx, Tx e snst Lppntx m mkrvsk Anst aus M o Fsz, Schlft&Axll	86.65.27↔	Grofl heterologe Hauttransplantation an d untere Extrem
83.82.42↔	M o Fasztx, Tx e snst Lppntx m mkrvsk Anst aus M o Fsz, Ob u Ellb	86.65.29↔	Grofl heterologe Hauttx an And Lokalisation
83.82.43↔	M o Fasztx, Tx e snst Lppntx m mkrvsk Anst aus M o Fsz, Unt	86.65.30↔	Transplantation von Schweinehaut
83.82.44↔	Musk/Fassztx, Tx Lppntx mkrvsk Anst aus M/Fsz, Brw/Bauch/Rückn	86.65.40↔	Prm Hautrstz d zweischichtgs DrmsEpdrmsErstzmtrial
83.82.45↔	M/Fsztx, Txsnst Lppntxmkrvsk Anst aus M/Fsz, Leist/Gnrg/Gsäss	86.65.99↔	Heterologe Hauttransplantation, sonstige
83.82.46↔	M o Fasztx, Tx e snst Lppntx m mkrvsk Anst aus M o Fsz, Unt Extrm	86.66.00↔	Homologe Hauttransplantation, n.n.bez.
83.82.47↔	M o Fasztx, Tx e snst Lppntx m mkrvsk Anst aus M o Fsz, And Lk	86.66.10↔	Kleinflächige homologe Hauttransplantation an den Kopf
83.82.99↔	Muskel- oder Faszientransplantation, sonstige	86.66.11↔	Kleinflächige homologe Hauttransplantation an den Hals
84.21↔	Daumen-Replantation	86.66.12↔	Kleinflächige homologe Hauttx an Schulter und Oberarm
84.22↔	Finger-Replantation (ausser Daumen)	86.66.13↔	Kleinflächige homologe Hauttransplantation an den Unterarm
84.23.00↔	Replantation von Vorderarm, Handgelenk oder Hand, n.n.bez.	86.66.14↔	Kleinflächige homologe Hauttransplantation an die Hand
84.23.10↔	Repl von Vorderarm, Hdgel o Hand, Repl von Vorderarm	86.66.15↔	Kleinflächige homologe Hauttx an Bruw und Rücken
84.23.11↔	Repl von Vorderarm, Hdgel o Hand, Repl von Hdgel o Hand	86.66.16↔	Kleinflächige homologe Hauttransplantation an die Bauchregion
84.23.99↔	Replantation von Vorderarm, Handgelenk oder Hand, sonstige	86.66.17↔	Kleinflächige homologe Hauttx an d untere Extrem
84.24↔	Oberarm-Replantation	86.66.19↔	Kleinflächige homologe Hauttx an And Lokalisation
84.25↔	Zehen-Replantation	86.66.20↔	Großflächige homologe Hauttransplantation an den Kopf
84.26↔	Fuss-Replantation	86.66.21↔	Großflächige homologe Hauttransplantation an den Hals
84.27.00↔	Replantation von Unterschenkel oder Sprunggelenk, n.n.bez.	86.66.22↔	Grofl homologe Hauttx an Schulter und Oberarm
84.27.10↔	Repl von Us o Sg, Repl vom Us i Kniebereich	86.66.23↔	Großflächige homologe Hauttransplantation an den Unterarm
84.27.99↔	Replantation von Unterschenkel oder Sprunggelenk, sonstige	86.66.24↔	Großflächige homologe Hauttransplantation an die Hand
84.28↔	Oberschenkel-Replantation	86.66.25↔	Grofl homologe Hauttransplantation an Bruw und Rücken
84.29.00↔	Sonstige Replantation, n.n.bez.	86.66.26↔	Großflächige homologe Hauttransplantation an die Bauchregion
84.29.10↔	Sonstige Replantation, Obere Extremität	86.66.27↔	Grofl homologe Hauttransplantation an d untere Extrem
84.29.20↔	Sonstige Replantation, Untere Extremität	86.66.29↔	Großflächige homologe Hauttransplantation an andere Lokalisation
84.29.99↔	Sonstige Replantation, sonstige	86.66.99↔	Homologe Hauttransplantation, sonstige
86.60↔	Freies Hauttransplantat, n.n.bez.	86.67.00↔	Haut-Regenerationsgraft, n.n.bez.
86.63.00↔	Vollhauttransplantat an andere Lokalisationen, n.n.bez.	86.67.10↔	Kleinflächiges temporäres Haut-Regenerationsgraft an den Kopf
86.63.10↔	Kleinfl VollhautTx an D Kopf (auss Lip und Mund)	86.67.11↔	Kleinflächiges temporäres Haut-Regenerationsgraft an den Hals
86.63.11↔	Kleinflächiges Vollhauttransplantat an den Hals	86.67.12↔	Kleinfl temporäres HautRegenergraft an Schult und Oba
86.63.12↔	Kleinflächiges Vollhauttransplantat an Schulter und Oberarm	86.67.13↔	Kleinfl temporäres HautRegenergraft an D Unterarm
86.63.13↔	Kleinflächiges Vollhauttransplantat an den Unterarm	86.67.14↔	Kleinflächiges temporäres Haut-Regenerationsgraft an die Hand
86.63.15↔	Kleinfl Vollhauttransplantat an Bruw, Bauch und Rücken	86.67.15↔	Kleinfl temporäres HautRegenergraft an Bruw und Rücken
86.63.16↔	Kleinfl Vollhauttransplantat an d Leisten und Genreg	86.67.16↔	Kleinfl temporäres HautRegenergraft an d Bauchreg
86.63.17↔	Kleinflächiges Vollhauttransplantat an das Gesäß	86.67.17↔	Kleinfl temporäres HautRegenergraft an d untere Extrem
86.63.18↔	Kleinfl Vollhauttransplantat an Os und Unterschenkel	86.67.19↔	Kleinfl temporäres HautRegenerationsgraft an And Lok
86.63.19↔	Kleinflächiges Vollhauttransplantat an andere Lokalisation	86.67.20↔	Großflächiges temporäres Haut-Regenerationsgraft an den Kopf
86.63.1a↔	Kleinflächiges Vollhauttransplantat an den Fuß	86.67.21↔	Großflächiges temporäres Haut-Regenerationsgraft an den Hals
86.63.20↔	Grofl VollhautTx an D Kopf (auss Lip und Mund)	86.67.22↔	Grofl temporäres HautRegenergraft an Schulter und Oba
86.63.21↔	Großflächiges Vollhauttransplantat an den Hals	86.67.23↔	Großflächiges temporäres Haut-Regenerationsgraft an den Unterarm
86.63.22↔	Großflächiges Vollhauttransplantat an Schulter und Oberarm	86.67.24↔	Großflächiges temporäres Haut-Regenerationsgraft an die Hand
86.63.23↔	Großflächiges Vollhauttransplantat an den Unterarm	86.67.25↔	Grofl temporäres HautRegenergraft an Bruw und Rücken
86.63.25↔	Grofl Vollhauttransplantat an Bruw, Bauch und Rücken	86.67.26↔	Grofl temporäres HautRegenerationsgraft an d Bauchreg
86.63.26↔	Grofl Vollhauttransplantat an d Leisten und Genreg	86.67.27↔	Grofl temporäres HautRegenergraft an d untere Extrem
86.63.27↔	Großflächiges Vollhauttransplantat an das Gesäß	86.67.29↔	Grofl temporäres HautRegenerationsgraft an And Lok
86.63.28↔	Grofl Vollhauttransplantat an Os und Unterschenkel	86.67.30↔	Permanenter Hautersatz durch Epidermisersatzmaterial
86.63.29↔	Großflächiges Vollhauttransplantat an andere Lokalisation	86.67.31↔	Permanenter Hautersatz durch Dermisersatzmaterial
86.63.2a↔	Großflächiges Vollhauttransplantat an den Fuß	86.67.99↔	Haut-Regenerationsgraft, sonstige
86.63.99↔	Vollhauttransplantat an andere Lokalisation, sonstige	86.70↔	Gestielte oder freie Lappen, n.n.bez.
86.65.00↔	Heterologe Hauttransplantation, n.n.bez.	86.72↔	Verschiebung eines gestielten Lappens
86.65.10↔	Kleinflächige heterologe Hauttransplantation an den Kopf	86.74.00↔	Anbr von gestielt oder fr Lappen an And Lok, n.n.bez.
86.65.11↔	Kleinflächige heterologe Hauttransplantation an den Hals	86.74.10↔	Kleinflächige Dehnungsplastik am Kopf (außer Lippe und Mund)
86.65.12↔	Kleinflächige heterol Hauttx an Schulter und Oberarm	86.74.11↔	Kleinflächige Dehnungsplastik am Hals
86.65.13↔	Kleinflächige heterologe Hauttransplantation an den Unterarm	86.74.12↔	Kleinflächige Dehnungsplastik an Schulter und Oberarm
86.65.14↔	Kleinflächige heterologe Hauttransplantation an die Hand	86.74.13↔	Kleinflächige Dehnungsplastik am Unterarm
86.65.15↔	Kleinflächige heterologe Hauttx an Bruw und Rücken	86.74.14↔	Kleinflächige Dehnungsplastik an Brustwand und Rücken
86.65.16↔	Kleinflächige heterologe Hauttransplantation an die Bauchregion	86.74.15↔	Kleinflächige Dehnungsplastik an der Bauchregion
86.65.17↔	Kleinflächige heterologe Hauttx an d untere Extrem	86.74.16↔	Kleinflächige Dehnungsplastik an der Leisten- und Genitalregion
		86.74.17↔	Kleinflächige Dehnungsplastik am Gesäß
		86.74.18↔	Kleinflächige Dehnungsplastik an Oberschenkel und Unterschenkel

86.74.19↔	Kleinflächige Dehnungsplastik, an andere Lokalisationen	86.76.1a↔	Großflächige Dehnungsplastik an Oberschenkel und Unterschenkel
86.74.1a↔	Kleinflächige Dehnungsplastik am Fuß	86.76.1b↔	Großflächige Dehnungsplastik am Fuß
86.74.20↔	Klfl VerschiebeRotationspl a Kopf (auss Lip und Mund)	86.76.20↔	Groß VerschiebeRotationspl a Kopf (auss Lip und Mund)
86.74.21↔	Kleinflächige Verschiebe-Rotationsplastik am Hals	86.76.21↔	Großflächige Verschiebe-Rotationsplastik am Hals
86.74.22↔	Klfl VerschiebeRotationsplastik an Schulter und Oba	86.76.22↔	Großflächige Verschiebe-Rotationsplastik an Schulter und Oberarm
86.74.23↔	Kleinflächige Verschiebe-Rotationsplastik am Unterarm	86.76.23↔	Großflächige Verschiebe-Rotationsplastik am Unterarm
86.74.24↔	Kleinflächige Verschiebe-Rotationsplastik an der Hand	86.76.24↔	Großflächige Verschiebe-Rotationsplastik an Brustwand und Rücken
86.74.25↔	Klfl VerschiebeRotationsplastik an Bruw und Rücken	86.76.25↔	Großflächige Verschiebe-Rotationsplastik an der Bauchregion
86.74.26↔	Kleinflächige Verschiebe-Rotationsplastik an der Bauchregion	86.76.26↔	Groß VerschiebeRotationspl an d Leist und Genreg
86.74.27↔	Klfl VerschiebeRotationsplastik an d Leist und Genreg	86.76.27↔	Großflächige Verschiebe-Rotationsplastik am Gesäß
86.74.28↔	Kleinflächige Verschiebe-Rotationsplastik am Gesäß	86.76.28↔	Groß VerschiebeRotationspl an Os und Unterschenkel
86.74.29↔	Klfl VerschiebeRotationsplastik, an And Lokalisationen	86.76.29↔	Großflächige Verschiebe-Rotationsplastik an andere Lokalisation
86.74.2a↔	Klfl VerschiebeRotationspl an Os und Unterschenkel	86.76.2a↔	Großflächige Verschiebe-Rotationsplastik am Fuß
86.74.2b↔	Kleinflächige Verschiebe-Rotationsplastik am Fuß	86.76.30↔	Groß Transpositionsplastik a Kopf (auss Lip und Mund)
86.74.30↔	Klfl Transpositionsplastik a Kopf (auss Lippe und Mund)	86.76.31↔	Großflächige Transpositionsplastik am Hals
86.74.31↔	Kleinflächige Transpositionsplastik am Hals	86.76.32↔	Großflächige Transpositionsplastik an Schulter und Oberarm
86.74.32↔	Kleinflächige Transpositionsplastik an Schulter und Oberarm	86.76.33↔	Großflächige Transpositionsplastik am Unterarm
86.74.33↔	Kleinflächige Transpositionsplastik am Unterarm	86.76.34↔	Großflächige Transpositionsplastik an Brustwand und Rücken
86.74.34↔	Kleinflächige Transpositionsplastik an Brustwand und Rücken	86.76.35↔	Großflächige Transpositionsplastik an der Bauchregion
86.74.35↔	Kleinflächige Transpositionsplastik an der Bauchregion	86.76.36↔	Groß Transpositionsplastik an d Leisten und Genreg
86.74.36↔	Klfl Transpositionsplastik an d Leisten und Genreg	86.76.37↔	Großflächige Transpositionsplastik am Gesäß
86.74.37↔	Kleinflächige Transpositionsplastik am Gesäß	86.76.38↔	Groß Transpositionsplastik an Os und Unterschenkel
86.74.38↔	Klfl Transpositionsplastik an Os und Unterschenkel	86.76.39↔	Großflächige Transpositionsplastik an andere Lokalisation
86.74.39↔	Kleinflächige Transpositionsplastik, an andere Lokalisationen	86.76.3a↔	Großflächige Transpositionsplastik am Fuß
86.74.3a↔	Kleinflächige Transpositionsplastik am Fuß	86.76.40↔	Großflächige Insellappenplastik am Kopf (außer Lippe und Mund)
86.74.40↔	Kleinflächige Insellappenplastik am Kopf (außer Lippe und Mund)	86.76.41↔	Großflächige Insellappenplastik am Hals
86.74.41↔	Kleinflächige Insellappenplastik am Hals	86.76.42↔	Großflächige Insellappenplastik an Schulter und Oberarm
86.74.42↔	Kleinflächige Insellappenplastik an Schulter und Oberarm	86.76.43↔	Großflächige Insellappenplastik am Unterarm
86.74.43↔	Kleinflächige Insellappenplastik am Unterarm	86.76.44↔	Großflächige Insellappenplastik an Brustwand und Rücken
86.74.44↔	Kleinflächige Insellappenplastik an Brustwand und Rücken	86.76.45↔	Großflächige Insellappenplastik an der Bauchregion
86.74.45↔	Kleinflächige Insellappenplastik an der Bauchregion	86.76.46↔	Groß Insellappenplastik an d Leisten und Genreg
86.74.46↔	Kleinflächige Insellappl an d Leisten und Genreg	86.76.47↔	Großflächige Insellappenplastik am Gesäß
86.74.47↔	Kleinflächige Insellappenplastik am Gesäß	86.76.48↔	Groß Insellappl an Oberschenkel und Unterschenkel
86.74.48↔	Klfl Insellappl an Oberschenkel und Unterschenkel	86.76.49↔	Großflächige Insellappenplastik, an andere Lokalisationen
86.74.49↔	Kleinflächige Insellappenplastik, an andere Lokalisationen	86.76.4a↔	Großflächige Insellappenplastik am Fuß
86.74.4a↔	Kleinflächige Insellappenplastik am Fuß	86.76.99↔	Anbr von gestielt o fr Lp an And Lok, GroFl, sonstige
86.74.50↔	Kleinflächige Z-Plastik am Kopf (außer Lippe und Mund)	86.77.00↔	Anbringen von sonstiger lokaler Lappenplastik, n.n.bez.
86.74.51↔	Kleinflächige Z-Plastik am Hals	86.77.10↔	Sonstige lokale Lappenplastik am Kopf (außer Lippe und Mund)
86.74.52↔	Kleinflächige Z-Plastik an Schulter und Oberarm	86.77.11↔	Sonstige lokale Lappenplastik am Hals
86.74.53↔	Kleinflächige Z-Plastik am Unterarm	86.77.12↔	Sonstige lokale Lappenplastik an Schulter und Oberarm
86.74.54↔	Kleinflächige Z-Plastik an Brustwand und Rücken	86.77.13↔	Sonstige lokale Lappenplastik am Unterarm
86.74.55↔	Kleinflächige Z-Plastik an der Bauchregion	86.77.14↔	Sonstige lokale Lappenplastik an Brustwand und Rücken
86.74.56↔	Kleinflächige Z-Plastik an der Leisten- und Genitalregion	86.77.15↔	Sonstige lokale Lappenplastik an der Bauchregion
86.74.57↔	Kleinflächige Z-Plastik am Gesäß	86.77.16↔	Sonstige lokale Lappenplastik an der Leisten- und Genitalregion
86.74.58↔	Kleinflächige Z-Plastik an Oberschenkel und Unterschenkel	86.77.17↔	Sonstige lokale Lappenplastik am Gesäß
86.74.59↔	Kleinflächige Z-Plastik, an andere Lokalisationen	86.77.18↔	Sonstige lokale Lappenplastik an Oberschenkel und Unterschenkel
86.74.5a↔	Kleinflächige Z-Plastik am Fuß	86.77.19↔	Sonstige lokale Lappenplastik, an andere Lokalisationen
86.74.99↔	Anbr von gestielt oder fr Lappen an And Lok, sonstige	86.77.1a↔	Sonstige lokale Lappenplastik am Fuß
86.75.00↔	Revision von gestieltem oder freiem Lappen, n.n.bez.	86.77.99↔	Anbringen von sonstiger lokaler Lappenplastik, sonstige
86.75.10↔	Revision von gestielt o fr Lp o fr Hauttx d Kopfes	86.78.00↔	Sonstige Lappenplastiken, n.n.bez.
86.75.11↔	Revision von gestielt o fr Lp o fr Hauttx d Halses	86.78.10↔	Anbr v fr Lp m mikrovask Anast a Kopf (auss Lip u Mund)
86.75.12↔	Rev von gestielt o fr Lp o fr Hauttx von Schult und Oba	86.78.11↔	Anbr von freiem Lappen mit mikrovaskulärer Anast a Hals
86.75.13↔	Revision von gestielt o fr Lp o fr Hauttx d Unterarmes	86.78.12↔	Anbr von fr Lp m mikrovask Anast an Schulter und Oba
86.75.14↔	Revision von gestielt oder fr Lp oder fr Hauttx d Hand	86.78.13↔	Anbr von fr Lappen mit mikrovaskulärer Anast a Unterarm
86.75.15↔	Rev von gestielt o fr Lp o fr Hauttx d Bruw und Rücken	86.78.14↔	Anbr von fr Lp m mikrovask Anast an Bruw und Rücken
86.75.16↔	Revision von gestielt o fr Lp o fr Hauttx d Bauchreg	86.78.15↔	Anbr von fr Lp mit mikrovaskulärer Anast an Bauchreg
86.75.17↔	Rev von gestielt o fr Lp o fr Hauttx d unteren Extrem	86.78.16↔	Anbr von fr Lp m mikrovask Anast an d Leist und Genreg
86.75.19↔	Revision von gestielt oder fr Lp oder fr Hauttx and Lok	86.78.17↔	Anbr von fr Lappen mit mikrovaskulärer Anast a Gesäß
86.75.99↔	Revision von gestieltem oder freiem Lappen, sonstige	86.78.18↔	Anbr von fr Lp m mikrovask Anast an d unteren Extrem
86.76.00↔	Anbr von gestielt o fr Lp an And Lok, GroFl, n.n.bez.	86.78.19↔	Anbr von fr Lappen mit mikrovaskulärer Anast an And Lok
86.76.10↔	Großflächige Dehnungsplastik am Kopf (außer Lippe und Mund)	86.78.20↔	Anbr v gestielt rg Lp o gestielt Fml a Kpf (auss Lp u Mnd)
86.76.11↔	Großflächige Dehnungsplastik am Hals	86.78.21↔	Anbr von gestielt regionalem Lp o gestielt Fernl a Ha
86.76.12↔	Großflächige Dehnungsplastik an Schulter und Oberarm	86.78.22↔	Anbr v gestielt reg Lp o gestielt Fernl an Schult u Oba
86.76.13↔	Großflächige Dehnungsplastik am Unterarm	86.78.23↔	Anbr von gestielt reg Lp o gestielt Fernl a Unterarm
86.76.14↔	Großflächige Dehnungsplastik an Brustwand und Rücken		
86.76.15↔	Großflächige Dehnungsplastik an der Bauchregion		
86.76.16↔	Großflächige Dehnungsplastik an der Leisten- und Genitalregion		
86.76.17↔	Großflächige Dehnungsplastik am Gesäß		
86.76.19↔	Großflächige Dehnungsplastik, an andere Lokalisationen		



86.78.24↔	Anbr v gestielt rg Lp o gestielt Fml an Brw u Rückn	86.78.38↔	Komb Plast Eingr an Haut und Unterhaut d unteren Extrem
86.78.25↔	Anbr von gestielt reg Lp o gestielt Fml an d Bauchreg	86.78.39↔	Komb plastische Eingr an Haut und Unterhaut and Lok
86.78.26↔	Anbr v gestielt rg Lp o gestielt Fml an d Leist u Gnrg	86.78.40↔	Anbr v sonst gestielt o fr Lp a Kopf (auss Lip u Mund)
86.78.27↔	Anbr von gestielt reg Lp o gestielt Fml a Gesäß	86.78.41↔	Anbringen von sonstigem gestielten oder freien Lappen am Hals
86.78.28↔	Anbr v gestielt reg Lp o gestielt Fml an d unt Extrem	86.78.42↔	Anbr von sonstigem gestielt o fr Lp an Schulter und Oba
86.78.29↔	Anbr von gestielt reg Lp o gestielt Fml an And Lok	86.78.43↔	Anbr von sonstigem gestielten oder fr Lappen a Unterarm
86.78.30↔	Kmb Plst Engr an Haut u Unth d Kpfs (auss Lp u Mnd)	86.78.44↔	Anbr von sonstigem gestielt o fr Lp an Bruw und Rücken
86.78.31↔	Komb plastische Eingr an Haut und Unterhaut d Halses	86.78.45↔	Anbr von sonstigem gestielt oder fr Lp an d Bauchreg
86.78.32↔	Komb Plast Eingr an Haut u Unterhaut von Schult u Oba	86.78.46↔	Anbr von sonst gestielt o fr Lp an d Leist und Genreg
86.78.33↔	Komb Plast Eingr an Haut und Unterhaut d Unterarmes	86.78.47↔	Anbringen von sonstigem gestielten oder freien Lappen am Gesäß
86.78.34↔	Komb Plast Eingr an Haut u Unterhaut von Bruw u Rücken	86.78.48↔	Anbr von sonstigem gestielt o fr Lp an d unteren Extrem
86.78.35↔	Komb Plast Eingr an Haut und Unterhaut von Bauchreg	86.78.49↔	Anbr von sonstigem gestielt oder fr Lappen an And Lok
86.78.36↔	Komb Plast Eingr an Haut u Unterhaut d Leist u Genreg	86.78.99↔	Sonstige Lappenplastiken, sonstige
86.78.37↔	Komb plastische Eingr an Haut und Unterhaut d Gesäßes		

**DRG I03****Revision oder Ersatz des Hüftgelenkes mit komplizierender Diagnose oder Arthrodese oder Alter < 16 Jahre oder beidseitige Eingriffe oder mehrere große Eingriffe an Gelenken der unteren Extremität mit komplexem Eingriff**

Prozedur in Tabelle I03-3 und (Diagnose in Tabelle I03-1 oder Prozedur in Tabelle I03-4) oder (mindestens zwei Prozeduren in Tabelle I03-5 oder in Tabelle I03-6) und (mindestens zwei Prozeduren in Tabelle I03-7 oder in Tabelle I03-7 oder Prozedur in Tabelle I03-7 und mindestens eine Prozedur in Tabelle I03-8 oder Prozedur in Tabelle I03-9 und Prozedur in Tabelle I03-10) oder mindestens eine Prozedur in Tabelle I03-11 und Alter < 16 Jahre

**DRG I03A****Revision oder Ersatz des Hüftgelenkes mit kompliz. Diagnose oder Arthrodese oder Alter < 16 Jahre oder beidseitige Eingriffe oder mehrere große Eingriffe an Gelenken der unteren Extrem. mit komplexem Eingriff, mit äuss. schw. CC od. bösartiger Neubildung**

PCCL > 3 oder Diagnose in Tabelle I03-2

**DRG I03B****Revision oder Ersatz des Hüftgelenkes mit kompliz. Diagnose oder Arthrodese oder Alter < 16 Jahre od. beidseitige Eingriffe od. mehrere große Eingriffe an Gelenken der unteren Extrem. mit komplexem Eingriff, ohne äuss. schw. CC, ohne bösartiger Neubildung****Diagnose I03-1**

C40.2	BNB lange Knochen untere Extremität	M86.25	Subakute Osteomyelitis Beckenregion/Oberschenkel
C40.3	BNB kurze Knochen untere Extremität	M86.35	Chron multifokale Osteomyelitis Becken/Oberschenkel
C40.8	BNB: Knochen u Gelenknorpel Extrem, mehr TeilB überlapp	M86.45	Chron Osteomyelitis m Fistel, Becken/Oberschenkel
C49.2	BNB: Bindegew u and WeichtGew unter Extr, einschl Hüfte	M86.55	Sonst chron hämatogene Osteomyelitis Becken/OS
C49.8	BNB: Bindegew u and WeichtGew, mehr Teilber überlapp	M86.65	Sonstige chron Osteomyelitis Becken/Oberschenkel
C79.5	Sekundäre BNB Knochen u Knochenmark	M86.85	Sonstige Osteomyelitis Beckenregion/Oberschenkel
M00.05	Arthritis/Polyarth d Staphylokokken Becken/Oberschenkel	M86.95	Osteomyelitis, nnbez, Beckenregion/Oberschenkel
M00.15	Arthritis/Polyarth d Pneumokokken Becken/Oberschenkel	M96.6	Kn-Fx nach Einsetzen orthop Impl/GelProthese/KnPlatte
M00.25	Arthritis/Polyarth d sonst Streptok Becken/Oberschenkel	M96.80	Elektiv offen belassenes Sternum n thoraxchir Eingriff
M00.85	Arthritis/Polyarth d sonst nbez bakt Erreg Becken/Oberschenkel	M96.81	Instabiler Thorax nach thoraxchirurgischem Eingriff
M00.95	Eitrige Arthritis, nnbez, Beckenregion/Oberschenkel	M96.88	Sonst KH Muskel-Skelett-System nach med Maßn
M86.05	Akute hämatogene Osteomyelitis Becken/OS	T81.4	Infektion nach Eingriff, aonkl
M86.15	Sonstige akute Osteomyelitis Becken/Oberschenkel	T84.5	Infektion/entzündl Rkt durch eine Gelenkendoprothese

**Diagnose I03-2**

C40.2	BNB lange Knochen untere Extremität	C49.2	BNB: Bindegew u and WeichtGew unter Extr, einschl Hüfte
C40.3	BNB kurze Knochen untere Extremität	C49.8	BNB: Bindegew u and WeichtGew, mehr Teilber überlapp
C40.8	BNB: Knochen u Gelenknorpel Extrem, mehr TeilB überlapp	C79.5	Sekundäre BNB Knochen u Knochenmark

**Prozedur I03-3**

00.70↔	Revision einer Hüftendoprothese, sowohl	80.05.00↔	Arthrotomie zur Prothesenentfernung der Hüfte, n.n.bez.
00.71↔	Revision einer Hüftendoprothese, azetabuläre Komponente	80.05.10↔	Arthrot z Prothentf d Hüfte, Entf e Femurkopfkappe
00.72↔	Revision einer Hüftendoprothese, femorale Komponente	80.05.11↔	Arthrt z Prthntf d Hüft, Entf e Glnkpfnnprths
00.73↔	Revision von Hüftprothese, nur azetabulä	80.05.12↔	Arthrt z Prthntf d Hüft, Entf e Glnkpfnnstüsch u GlnschPfn
00.85↔	Ersatz der Oberfläche Hüftgelenk total	80.05.13↔	Arthrt z Prthntf d Hüft, Entf e Fmrkprt, Duokpfrth o Tp
00.86↔	Ersatz der Oberfläche Hüftgelenk, partiell, Femurkopf	80.05.14↔	Arthrt z Prthntf d Hüft, Entf e snst Endprth d Hüft
00.87↔	Ersatz der Oberfläche Hüftgelenk, partiell, Azetabulum	80.05.99↔	Arthrotomie zur Prothesenentfernung der Hüfte, sonstige

81.21↔	Hüft-Arthroese	81.52.99↔	Partielle Hüftarthroplastik, sonstige
81.51.00↔	Totalendoprothese des Hüftgelenks, n.n.bez.	81.53.00↔	Revision einer Hüftendoprothese, n.n.bez.
81.51.10↔	Totalendoprothese des Hüftgelenks, Sonderprothese	81.53.10↔	Revision einer Hüftendoprothese, ohne Wechsel
81.51.99↔	Totalendoprothese des Hüftgelenks, sonstige	81.53.11↔	Rv e Hüftndprth, Rv e Obrflrsprt a Hüftgl u Neuimpl e Hüftndprth
81.52.00↔	Partielle Hüftarthroplastik, n.n.bez.	81.53.12↔	Rv e Hüftndprth, Rv e Duokpfrth u Neuimpl e Hüftndprth
81.52.10↔	Partielle Hüftarthpl, Femurkprot und Duokopfproth	81.53.13↔	Rv e Hüftndprth, Rv e snst Hüftndprth u Neuimpl e Hüftndprth
81.52.11↔	Partielle Hüftarthpl, Gelpfannstüsch und GelschnPfanne	81.53.99↔	Revision einer Hüftendoprothese, sonstige

### Prozedur I03-4

81.21↔	Hüft-Arthroese
--------	----------------

### Prozedur I03-5

00.70↔	Revision einer Hüftendoprothese, sowohl	81.53.00↔	Revision einer Hüftendoprothese, n.n.bez.
00.71↔	Revision einer Hüftendoprothese, azetabuläre Komponente	81.53.10↔	Revision einer Hüftendoprothese, ohne Wechsel
00.72↔	Revision einer Hüftendoprothese, femorale Komponente	81.53.11↔	Rv e Hüftndprth, Rv e Obrflrsprt a Hüftgl u Neuimpl e Hüftndprth
00.73↔	Revision von Hüftprothese, nur azetabulä	81.53.12↔	Rv e Hüftndprth, Rv e Duokpfrth u Neuimpl e Hüftndprth
00.80↔	Revision einer Knieprothese, total (alle Komponenten)	81.53.13↔	Rv e Hüftndprth, Rv e snst Hüftndprth u Neuimpl e Hüftndprth
00.81↔	Revision einer Knieprothese, Tibiakomponente	81.53.99↔	Revision einer Hüftendoprothese, sonstige
00.82↔	Revision einer Knieprothese, Femurkomponente	81.54.00↔	Totalendoprothese des Kniegelenks, n.n.bez.
00.83↔	Revision einer Knieprothese, Patellarkomponente	81.54.10↔	Tep d Kniegel, Unikondyläre Schlittenprothese
00.84↔	Revision einer Knieendoprothese, Tibialiner	81.54.11↔	Totalendoprothese d Kniegel, Bikondyläre Oberflersprot
00.85↔	Ersatz der Oberfläche Hüftgelenk total	81.54.12↔	Totalendoprothese des Kniegelenks, Scharnierendoprothese
00.86↔	Ersatz der Oberfläche Hüftgelenk, partiell, Femurkupf	81.54.13↔	Totalendoprothese des Kniegelenks, Patellaersatz
00.87↔	Ersatz der Oberfläche Hüftgelenk, partiell, Azetabulum	81.54.14↔	Totalendoprothese des Kniegelenks, Sonderprothese
81.11↔	Arthroese am Sprunggelenk	81.54.99↔	Totalendoprothese des Kniegelenks, sonstige
81.12.00↔	Arthroese Double, n.n.bez.	81.55.00↔	Revision einer Knieprothese, n.n.bez.
81.12.10↔	Arthrod Double, Arthrod Ob Sg m unterem Sg	81.55.10↔	Revision einer Knieprothese, ohne Wechsel
81.12.11↔	Arthrd Doubl, Arthrd Ob Sg m untrm Sg u Chprtgnk	81.55.11↔	Rv e Knieprth, Rv e Knieprth u Wchs e Ptltaerstz
81.12.12↔	Arthrod Double, Arthrod Unt Sg, 2 Sprunggelenkskammern	81.55.12↔	Rv e Knieprth, Rv e Knieprth u Neuimpl e Knieendprths
81.12.13↔	Arthrod Double, Arthrod Unt Sg, 3 Sprunggelenkskammern	81.55.99↔	Revision einer Knieprothese, sonstige
81.12.99↔	Arthroese Double, sonstige	81.56↔	Totalprothese des oberen Sprunggelenks
81.22↔	Knie-Arthroese	81.59.00↔	Revision des Gelenksersatzes der unteren Extremitäten, n.n.bez.
81.51.00↔	Totalendoprothese des Hüftgelenks, n.n.bez.	81.59.10↔	Revision d Gellers d unteren Extrem, ohne Wechsel
81.51.10↔	Totalendoprothese des Hüftgelenks, Sonderprothese	81.59.11↔	Rv d Glrs d unt Exrm, Rv u Wchs e Sprngglnkndprths
81.51.99↔	Totalendoprothese des Hüftgelenks, sonstige	81.59.12↔	Rv d Glrs d unt Exrm, Rv u Wchs e Fsswrzlnndprths
81.52.00↔	Partielle Hüftarthroplastik, n.n.bez.	81.59.13↔	Rv d Glrs d unt Exrm, Rv u Wchs e Vrfss Zhndprth
81.52.10↔	Partielle Hüftarthpl, Femurkprot und Duokopfproth	81.59.99↔	Revision des Gelenksersatzes der unteren Extremitäten, sonstige
81.52.11↔	Partielle Hüftarthpl, Gelpfannstüsch und GelschnPfanne		
81.52.99↔	Partielle Hüftarthroplastik, sonstige		

### Prozedur I03-6

00.70↔	Revision einer Hüftendoprothese, sowohl	81.52.11↔	Partielle Hüftarthpl, Gelpfannstüsch und GelschnPfanne
00.71↔	Revision einer Hüftendoprothese, azetabuläre Komponente	81.52.99↔	Partielle Hüftarthroplastik, sonstige
00.72↔	Revision einer Hüftendoprothese, femorale Komponente	81.53.00↔	Revision einer Hüftendoprothese, n.n.bez.
00.73↔	Revision von Hüftprothese, nur azetabulä	81.53.10↔	Revision einer Hüftendoprothese, ohne Wechsel
00.80↔	Revision einer Knieprothese, total (alle Komponenten)	81.53.11↔	Rv e Hüftndprth, Rv e Obrflrsprt a Hüftgl u Neuimpl e Hüftndprth
00.81↔	Revision einer Knieprothese, Tibiakomponente	81.53.12↔	Rv e Hüftndprth, Rv e Duokpfrth u Neuimpl e Hüftndprth
00.82↔	Revision einer Knieprothese, Femurkomponente	81.53.13↔	Rv e Hüftndprth, Rv e snst Hüftndprth u Neuimpl e Hüftndprth
00.83↔	Revision einer Knieprothese, Patellarkomponente	81.53.99↔	Revision einer Hüftendoprothese, sonstige
00.84↔	Revision einer Knieendoprothese, Tibialiner	81.54.00↔	Totalendoprothese des Kniegelenks, n.n.bez.
00.85↔	Ersatz der Oberfläche Hüftgelenk total	81.54.10↔	Tep d Kniegel, Unikondyläre Schlittenprothese
00.86↔	Ersatz der Oberfläche Hüftgelenk, partiell, Femurkupf	81.54.11↔	Totalendoprothese d Kniegel, Bikondyläre Oberflersprot
00.87↔	Ersatz der Oberfläche Hüftgelenk, partiell, Azetabulum	81.54.12↔	Totalendoprothese des Kniegelenks, Scharnierendoprothese
81.11↔	Arthroese am Sprunggelenk	81.54.13↔	Totalendoprothese des Kniegelenks, Patellaersatz
81.12.00↔	Arthroese Double, n.n.bez.	81.54.14↔	Totalendoprothese des Kniegelenks, Sonderprothese
81.12.10↔	Arthrod Double, Arthrod Ob Sg m unterem Sg	81.54.99↔	Totalendoprothese des Kniegelenks, sonstige
81.12.11↔	Arthrd Doubl, Arthrd Ob Sg m untrm Sg u Chprtgnk	81.55.00↔	Revision einer Knieprothese, n.n.bez.
81.12.12↔	Arthrod Double, Arthrod Unt Sg, 2 Sprunggelenkskammern	81.55.10↔	Revision einer Knieprothese, ohne Wechsel
81.12.13↔	Arthrod Double, Arthrod Unt Sg, 3 Sprunggelenkskammern	81.55.11↔	Rv e Knieprth, Rv e Knieprth u Wchs e Ptltaerstz
81.12.99↔	Arthroese Double, sonstige	81.55.12↔	Rv e Knieprth, Rv e Knieprth u Neuimpl e Knieendprths
81.22↔	Knie-Arthroese	81.55.99↔	Revision einer Knieprothese, sonstige
81.51.00↔	Totalendoprothese des Hüftgelenks, n.n.bez.	81.56↔	Totalprothese des oberen Sprunggelenks
81.51.10↔	Totalendoprothese des Hüftgelenks, Sonderprothese	81.59.00↔	Revision des Gelenksersatzes der unteren Extremitäten, n.n.bez.
81.51.99↔	Totalendoprothese des Hüftgelenks, sonstige	81.59.10↔	Revision d Gellers d unteren Extrem, ohne Wechsel
81.52.00↔	Partielle Hüftarthroplastik, n.n.bez.	81.59.11↔	Rv d Glrs d unt Exrm, Rv u Wchs e Sprngglnkndprths
81.52.10↔	Partielle Hüftarthpl, Femurkprot und Duokopfproth		

81.59.12↔ Rv d Glrs d unt Extrm, Rv u Wchs e FsswrzIndprths  
81.59.13↔ Rv d Glrs d unt Extrm, Rv u Wchs e Vrfss Zhndprth

81.59.99↔ Revision des Gelenkersatzes der unteren Extremitäten, sonstige

### Prozedur I03-7

00.70↔ Revision einer Hüftendoprothese, sowohl  
00.71↔ Revision einer Hüftendoprothese, azetabuläre Komponente  
00.72↔ Revision einer Hüftendoprothese, femorale Komponente  
00.73↔ Revision von Hüftprothese, nur azetabulä  
00.80↔ Revision einer Knieprothese, total (alle Komponenten)  
00.81↔ Revision einer Knieprothese, Tibiakomponente  
00.82↔ Revision einer Knieprothese, Femurkomponente  
00.83↔ Revision einer Knieprothese, Patellarkomponente  
00.84↔ Revision einer Kniototalendoprothese, Tibialiner  
00.85↔ Ersatz der Oberfläche Hüftgelenk total  
00.86↔ Ersatz der Oberfläche Hüftgelenk, partiell, Femurkopf  
00.87↔ Ersatz der Oberfläche Hüftgelenk, partiell, Azetabulum  
81.22↔ Knie-Arthrodese

81.53.00↔ Revision einer Hüftendoprothese, n.n.bez.  
81.53.10↔ Revision einer Hüftendoprothese, ohne Wechsel  
81.53.11↔ Rv e Hüftndprth, Rv e Obrfirsprt a Hüftgl u Neuimpl e Hüftndprth  
81.53.12↔ Rv e Hüftndprth, Rv e Duokpfrth u Neuimpl e Hüftndprth  
81.53.13↔ Rv e Hüftndprth, Rv e snst Hüftndprth u Neuimpl e Hüftndprth  
81.53.99↔ Revision einer Hüftendoprothese, sonstige  
81.55.00↔ Revision einer Knieprothese, n.n.bez.  
81.55.10↔ Revision einer Knieprothese, ohne Wechsel  
81.55.11↔ Rv e Knieprth, Rv e Knieprth u Wchs e Pflaerstz  
81.55.12↔ Rv e Knieprth, Rv e Knieprth u Neuimpl e Knieendprths  
81.55.99↔ Revision einer Knieprothese, sonstige  
81.56↔ Totalprothese des oberen Sprunggelenks

### Prozedur I03-8

81.51.00↔ Totalendoprothese des Hüftgelenks, n.n.bez.  
81.51.10↔ Totalendoprothese des Hüftgelenks, Sonderprothese  
81.51.99↔ Totalendoprothese des Hüftgelenks, sonstige  
81.52.00↔ Partielle Hüftarthroplastik, n.n.bez.  
81.52.10↔ Partielle Hüftarthpl, Femurkprot und Duokopfproth  
81.52.11↔ Partielle Hüftarthpl, Gelpfannstüsch und GelschnPfanne  
81.52.99↔ Partielle Hüftarthroplastik, sonstige

81.54.00↔ Totalendoprothese des Kniegelenks, n.n.bez.  
81.54.10↔ Tep d Kniegel, Unikondyläre Schlittenprothese  
81.54.11↔ Totalendoprothese d Kniegel, Bikondyläre Oberflersprot  
81.54.12↔ Totalendoprothese des Kniegelenks, Scharnierendoprothese  
81.54.13↔ Totalendoprothese des Kniegelenks, Patellaersatz  
81.54.14↔ Totalendoprothese des Kniegelenks, Sonderprothese  
81.54.99↔ Totalendoprothese des Kniegelenks, sonstige

### Prozedur I03-9

00.70↔ Revision einer Hüftendoprothese, sowohl  
00.71↔ Revision einer Hüftendoprothese, azetabuläre Komponente  
00.72↔ Revision einer Hüftendoprothese, femorale Komponente  
00.73↔ Revision von Hüftprothese, nur azetabulä  
00.85↔ Ersatz der Oberfläche Hüftgelenk total  
00.86↔ Ersatz der Oberfläche Hüftgelenk, partiell, Femurkopf  
00.87↔ Ersatz der Oberfläche Hüftgelenk, partiell, Azetabulum  
81.51.00↔ Totalendoprothese des Hüftgelenks, n.n.bez.  
81.51.10↔ Totalendoprothese des Hüftgelenks, Sonderprothese  
81.51.99↔ Totalendoprothese des Hüftgelenks, sonstige

81.52.00↔ Partielle Hüftarthroplastik, n.n.bez.  
81.52.10↔ Partielle Hüftarthpl, Femurkprot und Duokopfproth  
81.52.11↔ Partielle Hüftarthpl, Gelpfannstüsch und GelschnPfanne  
81.52.99↔ Partielle Hüftarthroplastik, sonstige  
81.53.00↔ Revision einer Hüftendoprothese, n.n.bez.  
81.53.10↔ Revision einer Hüftendoprothese, ohne Wechsel  
81.53.11↔ Rv e Hüftndprth, Rv e Obrfirsprt a Hüftgl u Neuimpl e Hüftndprth  
81.53.12↔ Rv e Hüftndprth, Rv e Duokpfrth u Neuimpl e Hüftndprth  
81.53.13↔ Rv e Hüftndprth, Rv e snst Hüftndprth u Neuimpl e Hüftndprth  
81.53.99↔ Revision einer Hüftendoprothese, sonstige

### Prozedur I03-10

00.80↔ Revision einer Knieprothese, total (alle Komponenten)  
00.81↔ Revision einer Knieprothese, Tibiakomponente  
00.82↔ Revision einer Knieprothese, Femurkomponente  
00.83↔ Revision einer Knieprothese, Patellarkomponente  
00.84↔ Revision einer Kniototalendoprothese, Tibialiner  
81.22↔ Knie-Arthrodese  
81.54.00↔ Totalendoprothese des Kniegelenks, n.n.bez.  
81.54.10↔ Tep d Kniegel, Unikondyläre Schlittenprothese  
81.54.11↔ Totalendoprothese d Kniegel, Bikondyläre Oberflersprot

81.54.12↔ Totalendoprothese des Kniegelenks, Scharnierendoprothese  
81.54.13↔ Totalendoprothese des Kniegelenks, Patellaersatz  
81.54.14↔ Totalendoprothese des Kniegelenks, Sonderprothese  
81.54.99↔ Totalendoprothese des Kniegelenks, sonstige  
81.55.00↔ Revision einer Knieprothese, n.n.bez.  
81.55.10↔ Revision einer Knieprothese, ohne Wechsel  
81.55.11↔ Rv e Knieprth, Rv e Knieprth u Wchs e Pflaerstz  
81.55.12↔ Rv e Knieprth, Rv e Knieprth u Neuimpl e Knieendprths  
81.55.99↔ Revision einer Knieprothese, sonstige

### Prozedur I03-11

00.73↔ Revision von Hüftprothese, nur azetabulä  
00.85↔ Ersatz der Oberfläche Hüftgelenk total  
00.86↔ Ersatz der Oberfläche Hüftgelenk, partiell, Femurkopf  
00.87↔ Ersatz der Oberfläche Hüftgelenk, partiell, Azetabulum  
80.05.00↔ Arthrotomie zur Prothesenentfernung der Hüfte, n.n.bez.  
80.05.10↔ Arthrot zur Prothentf d Hüfte, Entf e Femurkopfkappe  
80.05.11↔ Arthrt z Prthntf d Hüft, Entf e Glnkpfnnprths  
80.05.12↔ Arthrt z Prthntf d Hüft, Entf e Glnkpfnnstüsch u GlschnPfn  
80.05.13↔ Arthrt z Prthntf d Hüft, Entf e Fmrkprt, Duokpfrth o Tp  
80.05.14↔ Arthrt z Prthntf d Hüft, Entf e snst Endprth d Hüft  
80.05.99↔ Arthrotomie zur Prothesenentfernung der Hüfte, sonstige  
81.51.00↔ Totalendoprothese des Hüftgelenks, n.n.bez.

81.51.10↔ Totalendoprothese des Hüftgelenks, Sonderprothese  
81.51.99↔ Totalendoprothese des Hüftgelenks, sonstige  
81.52.00↔ Partielle Hüftarthroplastik, n.n.bez.  
81.52.10↔ Partielle Hüftarthpl, Femurkprot und Duokopfproth  
81.52.11↔ Partielle Hüftarthpl, Gelpfannstüsch und GelschnPfanne  
81.52.99↔ Partielle Hüftarthroplastik, sonstige  
81.53.00↔ Revision einer Hüftendoprothese, n.n.bez.  
81.53.10↔ Revision einer Hüftendoprothese, ohne Wechsel  
81.53.11↔ Rv e Hüftndprth, Rv e Obrfirsprt a Hüftgl u Neuimpl e Hüftndprth  
81.53.12↔ Rv e Hüftndprth, Rv e Duokpfrth u Neuimpl e Hüftndprth  
81.53.13↔ Rv e Hüftndprth, Rv e snst Hüftndprth u Neuimpl e Hüftndprth  
81.53.99↔ Revision einer Hüftendoprothese, sonstige

**ADRG I04****Revision oder Ersatz des Kniegelenkes mit komplizierender Diagnose oder Arthrodeese**

(Hauptdiagnose in Tabelle I04-1 oder Prozedur in Tabelle I04-2) und Prozedur in Tabelle I04-3

**DRG I04Z****Revision oder Ersatz des Kniegelenkes mit komplizierender Diagnose oder Arthrodeese****Hauptdiagnose I04-1**

C40.2	BNB lange Knochen untere Extremität	M86.56	Sonst chron hämatogene Osteomyelitis Unterschenkel
C40.3	BNB kurze Knochen untere Extremität	M86.65	Sonstige chron Osteomyelitis Becken/Oberschenkel
C40.8	BNB: Knochen u Gelenkknorpel Extrem, mehr TeilB überlapp	M86.66	Sonstige chron Osteomyelitis Unterschenkel
C49.2	BNB: Bindegew u and WeichtGew unter Extr, einschl Hüfte	M86.85	Sonstige Osteomyelitis Beckenregion/Oberschenkel
C49.8	BNB: Bindegew u and WeichtGew, mehr Teilber überlapp	M86.86	Sonstige Osteomyelitis Unterschenkel
C79.5	Sekundäre BNB Knochen u Knochenmark	M86.95	Osteomyelitis, nnbez, Beckenregion/Oberschenkel
M00.06	Arthritis/Polyarth d Staphylokokken Unterschenkel	M86.96	Osteomyelitis, nnbez, Unterschenkel
M00.16	Arthritis/Polyarth d Pneumokokken Unterschenkel	M89.55	Osteolyse Beckenregion/Oberschenkel
M00.26	Arthritis/Polyarth d sonst Streptokokken Unterschenkel	M89.56	Osteolyse Unterschenkel
M00.86	Arthritis/Polyarth d sonst nbez bakt Erreg Unterschenkel	M96.6	Kn-Fx nach Einsetzen orthop Impl/GelProthese/KnPlatte
M00.96	Eitrige Arthritis, nnbez, Unterschenkel	M96.80	Elektiv offen belassenes Sternum n thoraxchir Eingriff
M86.05	Akute hämatogene Osteomyelitis Becken/OS	M96.81	Instabiler Thorax nach thoraxchirurgischem Eingriff
M86.06	Akute hämatogene Osteomyelitis Unterschenkel	M96.88	Sonst KH Muskel-Skelett-System nach med Maßn
M86.15	Sonstige akute Osteomyelitis Becken/Oberschenkel	S72.3	Fraktur Femurschaft
M86.16	Sonstige akute Osteomyelitis Unterschenkel	S72.40	Distale Fraktur Femur, Teil nnbez
M86.25	Subakute Osteomyelitis Beckenregion/Oberschenkel	S72.41	Distale Fraktur Femur, Condylus (lateralis) (medialis)
M86.26	Subakute Osteomyelitis Unterschenkel	S72.42	Distale Fraktur Femur, Epiphyse, Epiphysenlösung
M86.35	Chron multifokale Osteomyelitis Becken/Oberschenkel	S72.43	Distale Fraktur Femur, suprakondylär
M86.36	Chron multifokale Osteomyelitis Unterschenkel	S72.44	Distale Fraktur Femur, interkondylär
M86.45	Chron Osteomyelitis m Fistel, Becken/Oberschenkel	S72.7	Multiple Frakturen Femur
M86.46	Chron Osteomyelitis m Fistel, Unterschenkel	T84.5	Infektion/entzündl Rkt durch eine Gelenkendoprothese
M86.55	Sonst chron hämatogene Osteomyelitis Becken/OS		

**Prozedur I04-2**

81.22↔ Knie-Arthrodeese

**Prozedur I04-3**

00.80↔	Revision einer Knieprothese, total (alle Komponenten)	81.54.12↔	Totalendoprothese des Kniegelenks, Scharnierendoprothese
00.81↔	Revision einer Knieprothese, Tibiakomponente	81.54.13↔	Totalendoprothese des Kniegelenks, Patellaersatz
00.82↔	Revision einer Knieprothese, Femurkomponente	81.54.14↔	Totalendoprothese des Kniegelenks, Sonderprothese
00.83↔	Revision einer Knieprothese, Patellarkomponente	81.54.99↔	Totalendoprothese des Kniegelenks, sonstige
00.84↔	Revision einer Knieprothese, Tibialiner	81.55.00↔	Revision einer Knieprothese, n.n.bez.
80.06↔	Arthrotomie zur Prothesenentfernung am Knie	81.55.10↔	Revision einer Knieprothese, ohne Wechsel
81.22↔	Knie-Arthrodeese	81.55.11↔	Rv e Knieprth, Rv e Knieprth u Wchs e Pllaersts
81.54.00↔	Totalendoprothese des Kniegelenks, n.n.bez.	81.55.12↔	Rv e Knieprth, Rv e Knieprth u Neuimpl e Knieendprths
81.54.10↔	Tep d Kniegel, Unikondyläre Schlittenprothese	81.55.99↔	Revision einer Knieprothese, sonstige
81.54.11↔	Totalendoprothese d Kniegel, Bikondyläre Oberflersprot		

**ADRG I05****Anderer großer Gelenkersatz oder Revision oder Ersatz des Hüftgelenkes ohne komplizierende Diagnose, ohne Arthrodeese, ohne komplexen Eingriff, mit äußerst schweren CC**

Prozedur in Tabelle I05-1 oder mindestens eine Prozedur in Tabelle I05-2 und PCCL &gt; 3

**DRG I05Z****Anderer großer Gelenkersatz oder Revision oder Ersatz des Hüftgelenkes ohne komplizierende Diagnose, ohne Arthrodeese, ohne komplexen Eingriff, mit äußerst schweren CC****Prozedur I05-1**

81.56↔	Totalprothese des oberen Sprunggelenks	81.59.12↔	Rv d Glrs d unt Extrm, Rv u Wchs e FsswrzIndprths
81.59.00↔	Revision des Gelenkersatzes der unteren Extremitäten, n.n.bez.	81.59.13↔	Rv d Glrs d unt Extrm, Rv u Wchs e Vrfss Zhndprth
81.59.10↔	Revision d Gellers d unteren Extrem, ohne Wechsel	81.59.99↔	Revision des Gelenkersatzes der unteren Extremitäten, sonstige
81.59.11↔	Rv d Glrs d unt Extrm, Rv u Wchs e Sprmglnkndprths	81.73↔	Totaler Handgelenkersatz

81.80↔	Totalprothese des Schultergelenks	81.97.13↔	Rv e Glrth an d ob Extrm, Rv u Wchs e Ttptr d Ellbnbgnglnks
81.81↔	Partielle Prothese des Schultergelenks	81.97.14↔	Rv e Glrth an d ob Extrm, Rv u Wchs e Rdiuskpfrths
81.84↔	Totalprothese des Ellbogens	81.97.15↔	Rv e Glrth an d ob Extrm, Rv u Wchs e Hndglnkndprths
81.97.00↔	Revision einer Gelenkprothese an der oberen Extremität, n.n.bez.	81.97.16↔	Rv e Glrth an d ob Extrm, Rv u Wchs e Daumstglprt
81.97.10↔	Revision e Gelproth an d oberen Extrim, ohne Wechsel	81.97.17↔	Rv e Glrth an d ob Extrm, Rv u Wchs e snst Fngrgldprtr
81.97.11↔	Rv e Glrth an d ob Extrm, Rv u Wchs e Ttptr d Schltgrlnks	81.97.99↔	Revision einer Gelenkprothese an der oberen Extremität, sonstige
81.97.12↔	Rv e Glrth an d ob Extrm, Rv u Wchs e Hmrskprrt		

**Prozedur I05-2**

00.73↔	Revision von Hüftprothese, nur azetabulä	81.51.10↔	Totalendoprothese des Hüftgelenks, Sonderprothese
00.85↔	Ersatz der Oberfläche Hüftgelenk total	81.51.99↔	Totalendoprothese des Hüftgelenks, sonstige
00.86↔	Ersatz der Oberfläche Hüftgelenk, partiell, Femurkopf	81.52.00↔	Partielle Hüftarthroplastik, n.n.bez.
00.87↔	Ersatz der Oberfläche Hüftgelenk, partiell, Azetabulum	81.52.10↔	Partielle Hüftarthpl, Femurkprot und Duokopfproth
80.05.00↔	Arthrotomie zur Prothesenentfernung der Hüfte, n.n.bez.	81.52.11↔	Partielle Hüftarthpl, Gelpfannstüsch und GelschnPfanne
80.05.10↔	Arthrot zur Prothentf d Hüfte, Entf e Femurkopfkappe	81.52.99↔	Partielle Hüftarthroplastik, sonstige
80.05.11↔	Arthrt z Prthntf d Hüft, Entf e Glnkpfnnprths	81.53.00↔	Revision einer Hüftendoprothese, n.n.bez.
80.05.12↔	Arthrt z Prthntf d Hüft, Entf e Glnkpfnnstüsch u GlschnPfnn	81.53.10↔	Revision einer Hüftendoprothese, ohne Wechsel
80.05.13↔	Arthrt z Prthntf d Hüft, Entf e Fmrkprt, Duokopfprth o Tp	81.53.11↔	Rv e Hüftndprth, Rv e Obfrfirsprt a Hüftgl u Neuimpl e Hüftndprth
80.05.14↔	Arthrt z Prthntf d Hüft, Entf e snst Endprth d Hüft	81.53.12↔	Rv e Hüftndprth, Rv e Duokopfprth u Neuimpl e Hüftndprth
80.05.99↔	Arthrotomie zur Prothesenentfernung der Hüfte, sonstige	81.53.13↔	Rv e Hüftndprth, Rv e snst Hüftndprth u Neuimpl e Hüftndprth
81.51.00↔	Totalendoprothese des Hüftgelenks, n.n.bez.	81.53.99↔	Revision einer Hüftendoprothese, sonstige

**ADRG I06****Komplexe Wirbelkörperfusion mit äußerst schweren CC oder mit Korrektur einer Thoraxdeformität oder mit sehr komplexem Eingriff**

((Diagnose in Tabelle I06-1 und mindestens eine Prozedur in Tabelle I06-3 oder Prozedur in Tabelle I06-4) und (Prozedur in Tabelle I06-5 oder PCCL > 3 oder Alter < 16 Jahre) oder mindestens eine Prozedur in Tabelle I06-6) und ((mindestens eine Prozedur in Tabelle I06-6 oder PCCL > 3) und Alter < 16 Jahre oder PCCL > 3 oder Nebendiagnose in Tabelle I06-2) oder Prozedur in mindestens zwei der Tabellen I06-7, I06-8

**DRG I06A****Komplexe Wirbelkörperfusion mit äußerst schweren CC oder mit Korrektur einer Thoraxdeformität oder mit sehr komplexem Eingriff, Alter < 16 Jahre mit äußerst schweren CC oder hochkomplexem Eingriff oder mit mehrzeitigen komplexen OR-Prozeduren**

(Mindestens eine Prozedur in Tabelle I06-6 oder PCCL > 3) und Alter < 16 Jahre oder Mehrzeitige komplexe OR-Prozeduren

**DRG I06B****Komplexe Wirbelkörperfusion mit äußerst schweren CC oder mit Korrektur einer Thoraxdeformität oder mit sehr komplexem Eingriff, Alter > 15 Jahre oder ohne äußerst schwere CC oder hochkomplexen Eingriff, ohne mehrzeitige komplexe OR-Prozeduren****Diagnose I06-1**

M40.00	Kyphose als Haltungsstörung, mehrere Lok WS	M40.21	So u nnbez Kyphose, Okzipito-Atlanto-Axialbereich
M40.01	Kyphose als Haltungsstör, Okzipito-Atlanto-Axialbereich	M40.22	So u nnbez Kyphose, Zervikalbereich
M40.02	Kyphose als Haltungsstörung, Zervikalbereich	M40.23	So u nnbez Kyphose, Zervikothorakalbereich
M40.03	Kyphose als Haltungsstör, Zervikothorakalbereich	M40.24	So u nnbez Kyphose, Thorakalbereich
M40.04	Kyphose als Haltungsstörung, Thorakalbereich	M40.25	So u nnbez Kyphose, Thorakolumbalbereich
M40.05	Kyphose als Haltungsstör, Thorakolumbalbereich	M40.26	So u nnbez Kyphose, Lumbalbereich
M40.06	Kyphose als Haltungsstörung, Lumbalbereich	M40.27	So u nnbez Kyphose, Lumbosakralbereich
M40.07	Kyphose als Haltungsstör, Lumbosakralbereich	M40.28	So u nnbez Kyphose, Sakral- u Sakrokokzygealbereich
M40.08	Kyphose als Haltungsstör, Sakral-/Sakrokokzygealbereich	M40.29	So u nnbez Kyphose, nnbez Lokalisation
M40.09	Kyphose als Haltungsstörung, nnbez Lokalisation	M40.30	Flachrücken, mehrere Lok Wirbelsäule
M40.10	Sonst sek Kyphose, mehrere Lok WS	M40.31	Flachrücken, Okzipito-Atlanto-Axialbereich
M40.11	Sonst sek Kyphose, Okzipito-Atlanto-Axialbereich	M40.32	Flachrücken, Zervikalbereich
M40.12	Sonst sek Kyphose, Zervikalbereich	M40.33	Flachrücken, Zervikothorakalbereich
M40.13	Sonst sek Kyphose, Zervikothorakalbereich	M40.34	Flachrücken, Thorakalbereich
M40.14	Sonst sek Kyphose, Thorakalbereich	M40.35	Flachrücken, Thorakolumbalbereich
M40.15	Sonst sek Kyphose, Thorakolumbalbereich	M40.36	Flachrücken, Lumbalbereich
M40.16	Sonst sek Kyphose, Lumbalbereich	M40.37	Flachrücken, Lumbosakralbereich
M40.17	Sonst sek Kyphose, Lumbosakralbereich	M40.38	Flachrücken, Sakral-/Sakrokokzygealbereich
M40.18	Sonst sek Kyphose, Sakral-/Sakrokokzygealbereich	M40.39	Flachrücken, nnbez Lokalisation
M40.19	Sonst sek Kyphose, nnbez Lokalisation	M40.40	Sonstige Lordose, mehrere Lok WS
M40.20	So u nnbez Kyphose, mehrere Lok Wirbelsäule	M40.41	Sonstige Lordose, Okzipito-Atlanto-Axialbereich

M40.42	Sonstige Lordose, Zervikalbereich	M41.34	Thoraxbedingte Skoliose, Thorakalbereich
M40.43	Sonstige Lordose, Zervikothorakalbereich	M41.35	Thoraxbedingte Skoliose, Thorakolumbalbereich
M40.44	Sonstige Lordose, Thorakalbereich	M41.36	Thoraxbedingte Skoliose, Lumbalbereich
M40.45	Sonstige Lordose, Thorakolumbalbereich	M41.37	Thoraxbedingte Skoliose, Lumbosakralbereich
M40.46	Sonstige Lordose, Lumbalbereich	M41.38	Thoraxbedingte Skoliose, Sakral-/Sakrokokzygealbereich
M40.47	Sonstige Lordose, Lumbosakralbereich	M41.39	Thoraxbedingte Skoliose, nnbez Lokalisation
M40.48	Sonstige Lordose, Sakral-/Sakrokokzygealbereich	M41.40	Neuromyopath Skoliose, mehrere Lok WS
M40.49	Sonstige Lordose, nnbez Lokalisation	M41.41	Neuromyopath Skoliose, Okzipito-Atlanto-Axialbereich
M40.50	Lordose, nnbez, mehrere Lok WS	M41.42	Neuromyopathische Skoliose, Zervikalbereich
M40.51	Lordose, nnbez, Okzipito-Atlanto-Axialbereich	M41.43	Neuromyopath Skoliose, Zervikothorakalbereich
M40.52	Lordose, nnbez, Zervikalbereich	M41.44	Neuromyopathische Skoliose, Thorakalbereich
M40.53	Lordose, nnbez, Zervikothorakalbereich	M41.45	Neuromyopathische Skoliose, Thorakolumbalber
M40.54	Lordose, nnbez, Thorakalbereich	M41.46	Neuromyopathische Skoliose, Lumbalbereich
M40.55	Lordose, nnbez, Thorakolumbalbereich	M41.47	Neuromyopathische Skoliose, Lumbosakralbereich
M40.56	Lordose, nnbez, Lumbalbereich	M41.48	Neuromyopath Skoliose, Sakral-/Sakrokokzygealbereich
M40.57	Lordose, nnbez, Lumbosakralbereich	M41.49	Neuromyopathische Skoliose, nnbez Lokalisation
M40.58	Lordose, nnbez, Sakral-/Sakrokokzygealbereich	M41.50	Sonst sek Skoliose, mehrere Lok WS
M40.59	Lordose, nnbez, nnbez Lokalisation	M41.51	Sonst sek Skoliose, Okzipito-Atlanto-Axialbereich
M41.00	Idiopath Skoliose b Kind, mehrere Lok WS	M41.52	Sonst sek Skoliose, Zervikalbereich
M41.01	Idiopath Skoliose b Kind, Okzipito-Atlanto-Axialbereich	M41.53	Sonst sek Skoliose, Zervikothorakalbereich
M41.02	Idiopath Skoliose b Kind, Zervikalbereich	M41.54	Sonst sek Skoliose, Thorakalbereich
M41.03	Idiopath Skoliose b Kind, Zervikothorakalbereich	M41.55	Sonst sek Skoliose, Thorakolumbalbereich
M41.04	Idiopath Skoliose b Kind, Thorakalbereich	M41.56	Sonst sek Skoliose, Lumbalbereich
M41.05	Idiopath Skoliose b Kind, Thorakolumbalbereich	M41.57	Sonst sek Skoliose, Lumbosakralbereich
M41.06	Idiopath Skoliose b Kind, Lumbalbereich	M41.58	Sonst sek Skoliose, Sakral-/Sakrokokzygealbereich
M41.07	Idiopath Skoliose b Kind, Lumbosakralbereich	M41.59	Sonst sek Skoliose, nnbez Lokalisation
M41.08	Idiopath Skoliose b Kind, Sakral-/Sakrokokzygealbereich	M41.80	So Formen Skoliose, mehrere Lok WS
M41.09	Idiopath Skoliose b Kind, nnbez Lok	M41.81	So Formen Skoliose, Okzipito-Atlanto-Axialbereich
M41.10	Idiopath Skoliose b Jugendl, mehrere Lok WS	M41.82	So Formen Skoliose, Zervikalbereich
M41.11	Idiopath Skoliose b Jugendl, Okzipito-Atlanto-Axialbereich	M41.83	So Formen Skoliose, Zervikothorakalbereich
M41.12	Idiopath Skoliose b Jugendl, Zervikalbereich	M41.84	So Formen Skoliose, Thorakalbereich
M41.13	Idiopath Skoliose b Jugendl, Zervikothorakalbereich	M41.85	So Formen Skoliose, Thorakolumbalbereich
M41.14	Idiopath Skoliose b Jugendl, Thorakalbereich	M41.86	So Formen Skoliose, Lumbalbereich
M41.15	Idiopath Skoliose b Jugendl, Thorakolumbalbereich	M41.87	So Formen Skoliose, Lumbosakralbereich
M41.16	Idiopath Skoliose b Jugendl, Lumbalbereich	M41.88	So Formen Skoliose, Sakral-/Sakrokokzygealbereich
M41.17	Idiopath Skoliose b Jugendl, Lumbosakralbereich	M41.89	So Formen Skoliose, nnbez Lokalisation
M41.18	Idiopath Skoliose b Jugendl, Sakral-/SakrokokzygealBer	M41.90	Skoliose, nnbez, mehrere Lok WS
M41.19	Idiopath Skoliose b Jugendl, nnbez Lok	M41.91	Skoliose, nnbez, Okzipito-Atlanto-Axialbereich
M41.20	Sonst idiopath Skoliose, mehrere Lok WS	M41.92	Skoliose, nnbez, Zervikalbereich
M41.21	Sonst idiopath Skoliose, Okzipito-Atlanto-Axialbereich	M41.93	Skoliose, nnbez, Zervikothorakalbereich
M41.22	Sonst idiopath Skoliose, Zervikalbereich	M41.94	Skoliose, nnbez, Thorakalbereich
M41.23	Sonst idiopath Skoliose, Zervikothorakalbereich	M41.95	Skoliose, nnbez, Thorakolumbalbereich
M41.24	Sonst idiopath Skoliose, Thorakalbereich	M41.96	Skoliose, nnbez, Lumbalbereich
M41.25	Sonst idiopath Skoliose, Thorakolumbalbereich	M41.97	Skoliose, nnbez, Lumbosakralbereich
M41.26	Sonst idiopath Skoliose, Lumbalbereich	M41.98	Skoliose, nnbez, Sakral-/Sakrokokzygealbereich
M41.27	Sonst idiopath Skoliose, Lumbosakralbereich	M41.99	Skoliose, nnbez, nnbez Lokalisation
M41.28	Sonst idiopath Skoliose, Sakral-/Sakrokokzygealbereich	M96.2	Kyphose nach Bestrahlung
M41.29	Sonst idiopath Skoliose, nnbez Lokalisation	M96.3	Kyphose nach Laminektomie
M41.30	Thoraxbedingte Skoliose, mehrere Lok WS	M96.4	Postoperative Lordose
M41.31	Thoraxbedingte Skoliose, Okzipito-Atlanto-Axialbereich	M96.5	Skoliose nach Bestrahlung
M41.32	Thoraxbedingte Skoliose, Zervikalbereich	Q67.5	Angeborene Deformitäten Wirbelsäule
M41.33	Thoraxbedingte Skoliose, Zervikothorakalbereich		

**Nebendiagnose I06-2**

G04.1	Tropische spastische Paraplegie	G82.42	Spast Tetrapares u Tetrapleg, chron kompl QSL
G82.02	Schlaff Parapares u Parapleg, chron kompl QSL	G82.43	Spast Tetrapares u Tetrapleg, chron inkompl QSL
G82.03	Schlaff Parapares u Parapleg, chron inkompl QSL	G82.49	Spast Tetrapares u Tetrapleg, nnbez
G82.09	Schlaff Parapares u Parapleg, nnbez	G82.52	Tetrapares u Tetrapleg, nnbez, chron kompl QSL
G82.12	Spast Parapares u Parapleg, chron kompl QSL	G82.53	Tetrapares u Tetrapleg, nnbez, chron inkompl QSL
G82.13	Spast Parapares u Parapleg, chron inkompl QSL	G82.59	Tetrapares u Tetrapleg, nnbez
G82.19	Spast Parapares u Parapleg, nnbez	G95.1	Vaskuläre Myelopathien
G82.22	Parapares u Parapleg, nnbez, chron kompl QSL	G95.2	Rückenmarkskompression, nnbez
G82.23	Parapares u Parapleg, nnbez, chron inkompl QSL	G95.80	HarnblasLähm b Schädig ob motor Neuron [UMNL]
G82.29	Parapares u Parapleg, nnbez	G95.81	HarnblasLähm b Schädig unt motor Neuron [LMNL]
G82.32	Schlaff Tetrapares u Tetrapleg, chron kompl QSL	G95.9	KH Rückenmark, nnbez
G82.33	Schlaff Tetrapares u Tetrapleg, chron inkompl QSL	P11.51	Geburtsverletzung Wirbelsäule u RM m chron QSL
G82.39	Schlaff Tetrapares u Tetrapleg, nnbez		

## Prozedur I06-3

- 03.02↔ Relaminektomie
- 03.53.00↔ Reposition einer Wirbelfraktur, n.n.bez.
- 03.53.11↔ Geschl Reposition e Wirbelfraktur mit externer Fix
- 03.53.20↔ Offene Reposition einer Wirbelfraktur
- 03.53.99↔ Reposition einer Wirbelfraktur, sonstige
- 78.49.20↔ Wirbelkörperersatz (z.B. bei Kyphose), n.n.bez.
- 78.49.21↔ Wirbelk d Implant (z.B. b Kyphose): 1 Wirbelk
- 78.49.22↔ Wirbelk d Implant (z.B. b Kyphose): 2 Wirbelk
- 78.49.23↔ Wirbelk d Implant (z.B. b Kyphose): 3 Wirbelk
- 78.49.24↔ Wirbelk d Implant (z.B. b Kyphose): 4 Wirbelk
- 78.49.25↔ Wirbelk d Implant (z.B. b Kyphose): 5 o mehr Wirbelk
- 78.49.26↔ Wirbelkörperersatz d So Mat (z.B. b Kyphose), 1 Wirbelk
- 78.49.27↔ Wirbelkörperersatz d So Mat (z.B. b Kyphose), 2 Wirbelk
- 78.49.28↔ Wirbelkörperersatz d So Mat (z.B. b Kyphose), 3 Wirbelk
- 78.49.29↔ Wirbelkörperersatz (z.B. bei Kyphose), sonstige
- 78.49.2a↔ Wirbelk d So Mat (z.B. b Kyphose), 4 o mehr Wirbelk
- 78.49.31↔ Kompl Reko d Ws (z.B. b Kyphose) d vord Abstützspan
- 78.49.32↔ Kmpl Rk d Ws (z.B. b Kyphs) d Kyphtmie (z.B. n Lndsthsizr)
- 78.49.33↔ Kmpl Rk d Ws (z.B. b Kyphs) d Drs Krr oh vntrls Rleas
- 78.49.34↔ Kmpl Rk d Ws (z.B. b Kyphs) d Drs Krr m vnt rleas
- 78.49.35↔ Kompl Reko d Ws (z.B. b Kyphose) d dorsoventrale Korr
- 78.49.36↔ Klmnt u plysgmntl Drs Lrdsspd (DLS) n Zielk (z.B. b Kyphs)
- 78.49.37↔ Klmnt u tpi Subtrostt(zB n Thom/HYL,zB b Kyph)
- 78.49.38↔ Klmnt u monseg zervth Lordsp(zB n Msn,Urst/Smmns,zB b Kyphs)
- 78.49.40↔ Kpl Rk Ws(zB Skl)wstl Epphysd mt Kl a FrmGdLg [SMA], 1 Kl
- 78.49.41↔ Kmpl Rk d Ws(zb Skl)wstl Epphysd mt Kl a FrmGdLg [SMA], 2 Kl
- 78.49.42↔ Kmpl Rk d Ws(zb Skl)wstl Epphysd mt Kl a FrmGdLg [SMA], 3 Kl
- 78.49.43↔ Kmpl Rk d Ws(zb Skl)wstl Epphysd mt Kl a FrmGdLg [SMA], 4 Kl
- 78.49.44↔ Kmpl Rk d Ws(zb Skl)wstl Epphysd mt Kl a FrmGdLg [SMA], 5 Kl
- 78.49.45↔ Kmpl Rk d Ws(zb Skl)wstl Epphysd mt Kl a FrmGdLg [SMA], 6 Kl
- 78.49.46↔ Kmpl Rk d Ws(zb Skl)wstl Epphysd mt Kl a FrmGdLg [SMA], 7 Kl
- 78.49.47↔ Kmpl Rk d Ws(zb Skl)wstl Epphysd mt Kl a FrmGdLg [SMA], 8 Kl
- 78.49.48↔ Kmpl Rk d Ws(zb Skl)wstl Epphysd mt Kl a FrmGdLg [SMA], 9 Kl
- 78.49.4a↔ Kmpl Rk d Ws(zb Skl)wstl Epphysd mt Kl a FrmGdLg [SMA], 10 Kl
- 78.49.4b↔ Kpl Rk Ws(zb Skl)wstl Epphysd mt Kl a FrmGdLg [SMA], 11 Kl
- 78.49.4c↔ Kpl Rk Ws(zB Skl)wstl Epphysd mt Kl a FrmGdLg [SMA], 12 Kl
- 78.49.4d↔ Kpl Rk Ws(zB Skl)wstl Epphysd mt Kl a FrmGdLg [SMA], 13 mhr Kl
- 78.49.4e↔ Kompl Reko d Ws (z.B. b Skol) d dorsoventrale Epiphysod
- 78.49.4f↔ Kmpl Rk d Ws (z.B. b Skl) d untrl Epphysd m drs Wrblfs
- 78.49.4g↔ Kmpl Rk d Ws (z.B. b Skl) d bitrl Epphysd m drs Wrblfs
- 78.49.50↔ Drs o vnt instrmnt Krrktrspndyl (z.B. b Skl), n.n.bez.
- 78.49.51↔ Drs instrmnt Krrktrspndyl (z.B. b Skl), N prmstb, 3 bs 6 Sg
- 78.49.52↔ Drs instrmnt Krrktrspndyl (z.B. b Skl), N prmstb, 7 bs 10 Sg
- 78.49.53↔ Drs instrmnt Krrktrspndyl (z.B. b Skl), N prmstb, 11 o mhr Sg
- 78.49.54↔ Drs instrmnt Krrktrspndyl (z.B. b Skl), prmstb, 3 bs 6 Sg
- 78.49.55↔ Drs instrmnt Krrktrspndyl (z.B. b Skl), prmstb, 7 bs 10 Sg
- 78.49.56↔ Drs instrmnt Krrktrspndyl (z.B. b Skl), prmstb, 11 o mhr Sg
- 78.49.57↔ Vnt instrmnt Krrktrspndyl (z.B. b Skl), N prmstb, 3 bs 6 Sg
- 78.49.58↔ Vnt instrmnt Krrktrspndyl (z.B. b Skl), N prmstb, 7 bs 10 Sg
- 78.49.59↔ Drs o vnt instrmnt Krrktrspndyl (z.B. b Skl), S
- 78.49.5a↔ Vnt instrmnt Krrktrspndyl (z.B. b Skl), N prmstb, 11 o mhr Sg
- 78.49.5b↔ Vnt instrmnt Krrktrspndyl (z.B. b Skl), prmstb, 3 bs 6 Sg
- 78.49.5c↔ Vnt instrmnt Krrktrspndyl (z.B. b Skl), prmstb, 7 bs 10 Sg
- 78.49.5d↔ Vnt instrmnt Krrktrspndyl (z.B. b Skl), prmstb, 11 o mhr Sg
- 78.49.60↔ Drs u vnt kmb instrmnt Krrktrspndyl (z.B. b Skl), n.n.bez.
- 78.49.61↔ Dor/vent instrmnt Krrktrspndyl (b Skl), N prmstb, 3 bs 6 Sg
- 78.49.62↔ Drs/vnt kmb instrmnt Krrktrspndyl (b Skl), N prmstb, 7 bs 10 Sg
- 78.49.63↔ Drs/vnt kmb instrmnt Krrktrspndyl (b Skl), N prmstb, 11/mhr Sg
- 78.49.64↔ Drs u vnt kmb instrmnt Krrktrspndyl(zB b Skl)prmstb,3-6Sg
- 78.49.65↔ Drs u vnt kmb instrmnt Krrktrspndyl(zB b Skl)prmstb,7 bs 10 Sg
- 78.49.66↔ Dor/vent instrmnt Krrktrspndyl, prmstb, 11/mhr Segmente
- 78.49.69↔ Drs u vnt kmb instrmnt Krrktrspndyl (z.B. b Skl), S
- 78.49.70↔ Komplexe Rekonstruktion der Wirbelsäule, n.n.bez.
- 78.49.71↔ Kmpl Rk d Ws (z.B. b Skl) d sbkt Hrrngtlnstrmntion (b Knd)
- 78.49.79↔ Komplexe Rekonstruktion der Wirbelsäule, sonstige
- 78.50.00↔ Inn Knochfix oh Reposition d Fx, oh Ang d Lok, n.n.bez.
- 78.50.11↔ Knochenfixation an der Wirbelsäule
- 78.50.30↔ Osteosyntheseverfahren an der Wirbelsäule, n.n.bez.
- 78.50.31↔ Osteosynthese durch Schrauben an der Wirbelsäule
- 78.50.32↔ Osteosynthese durch Drahtcerclage an der Wirbelsäule
- 78.50.33↔ Osteosynthese durch Klammersystem an der Wirbelsäule
- 78.50.34↔ Osteosynthese durch Hakenplatten an der Wirbelsäule
- 78.50.35↔ Osteosynthese durch Schrauben-Stabsystem an der Wirbelsäule
- 78.50.36↔ Osteosyn d ventrales SchraubenPlattensystem an d Ws
- 78.50.37↔ Osteosyn d dorsales SchraubenPlattensystem an d Ws
- 78.50.39↔ Osteosyntheseverfahren an der Wirbelsäule, sonstige
- 78.50.99↔ Inn Knochfix oh Reposition d Fx, oh Ang d Lok, sonstige
- 81.00↔ Spondylodese, n.n.bez.
- 81.01↔ Spondylodese an Atlas-Axis
- 81.02↔ Sonstige zervikale Spondylodese mit ventralem Zugang
- 81.03↔ Sonstige zervikale Spondylodese mit dorsalem Zugang
- 81.04↔ Dorsale und dorsolumbale Spondylodese, ventraler Zugang
- 81.05↔ Dorsale und dorsolumbale Spondylodese, dorsaler Zugang
- 81.06↔ Lumbale und lumbosakrale Spondylodese, ventraler Zugang
- 81.07↔ Lumbale und lumbosakrale Spondylodese, intratransversaler Zugang
- 81.08↔ Lumbale und lumbosakrale Spondylodese, dorsaler Zugang
- 81.30↔ Reoperation einer Spondylodese, n.n.bez.
- 81.31↔ Reoperation einer Spondylodese an Atlas-Axis
- 81.32↔ ReOP einer sonst zerv Spondylodes mit ventr Zugang
- 81.33↔ ReOP einer sonst zerv Spondylodes mit dors Zugang
- 81.34↔ ReOP e dors und dorsolumb Spondylodes, ventr Zug
- 81.35↔ ReOP e dors und dorsolumb Spondylodes, dors Zug
- 81.36↔ ReOP e lumb und lumbosakr Spondylodes, ventr Zug
- 81.37↔ ReOP e lumb u lumbosakr Spondylodes,intratransvZug
- 81.38↔ ReOP e lumb und lumbosakr Spondylodes, dors Zug
- 81.39↔ Reoperation einer Spondylodese, n.a.klass.
- 81.62.00↔ Spondylodes o Reop e Spondylodes v 23 Wirb, n.n.bez.
- 81.62.10↔ Spondylodese von 2 Wirbeln, dorsal
- 81.62.11↔ Spondylodes v 2 Wirbeln, dors u ventral komb, interkorp
- 81.62.12↔ Spondylodese von 2 Wirbeln, ventral, interkorporell
- 81.62.13↔ Spondylodese von 2 Wirbeln, dorsal, dynamisch
- 81.62.20↔ Spondylodese von 3 Wirbeln, dorsal
- 81.62.21↔ Spondylodes v 3 Wirbeln, dors u ventral komb, interkorp
- 81.62.22↔ Spondylodese von 3 Wirbeln, ventral, interkorporell
- 81.62.23↔ Spondylodese von 3 Wirbeln, dorsal, dynamisch
- 81.62.99↔ Spondylodese o Reop e Spondylodes von 23 Wirbeln, So
- 81.63.00↔ Spondylodes o Reop e Spondylodes v 48 Wirb, n.n.bez.
- 81.63.10↔ Spondylodese von 4 - 6 Wirbeln, dorsal
- 81.63.11↔ Spondylodes v 4 6 Wirb, dors u vent komb, interkorp
- 81.63.12↔ Spondylodese von 4 - 6 Wirbeln, ventral, interkorporell
- 81.63.13↔ Spondylodese von 4 - 6 Wirbeln, dorsal, dynamisch
- 81.63.20↔ Spondylodese von 7 - 8 Wirbeln, dorsal
- 81.63.21↔ Spondylodes v 7 8 Wirb, dors u vent komb, interkorp
- 81.63.22↔ Spondylodese von 7 - 8 Wirbeln, ventral, interkorporell
- 81.63.23↔ Spondylodese von 7 - 8 Wirbeln, dorsal, dynamisch
- 81.63.99↔ Spondylodese o Reop e Spondylodes von 48 Wirbeln, So
- 81.64.00↔ Spndyls o Reop e Spndyls v 9 o mhr Wrbl, n.n.bez.
- 81.64.10↔ Spondylodese von 9 oder mehr Wirbeln, dorsal
- 81.64.11↔ Spndyls v 9 o mhr Wrbl, drs u vnt kmb, intrkrprl
- 81.64.99↔ Spondylodes o Reop e Spondylodes v 9 o mehr Wirbeln, So
- 81.66.00↔ Kyphoplastik, n.n.bez.
- 81.66.10↔ Kyphoplastik, 1 Wirbelkörper
- 81.66.11↔ Kyphoplastik, 2 Wirbelkörper
- 81.66.12↔ Kyphoplastik, 3 Wirbelkörper

- 81.66.13↔ Kyphoplastik, 4 und mehr Wirbelkörper
- 81.66.99↔ Kyphoplastik, sonstige
- 84.51.00↔ Einsetzen von interkorporellen Implantaten, n.n.bez.
- 84.51.10↔ Einsetzen von interkorporellen Cages, 1 Segment
- 84.51.11↔ Einsetzen von interkorporellen Cages, 2 Segmente

- 84.51.12↔ Einsetzen von interkorporellen Cages, 3 Segmente
- 84.51.13↔ Einsetzen von interkorporellen Cages, 4 oder mehr Segmente
- 84.51.99↔ Einsetzen von interkorporellen Implantaten, sonstige
- 84.59↔ Einsetzen von sonstiger vertebralen Vorrichtung

**Prozedur I06-4**

- 81.05↔ Dorsale und dorsolumbale Spondylodese, dorsaler Zugang
- 81.35↔ ReOP e dors und dorsolumb Spondylodes, dors Zug
- 81.63.00↔ Spondylodes o Reop e Spondylodes v 48 Wirb, n.n.bez.
- 81.63.10↔ Spondylodese von 4 - 6 Wirbeln, dorsal
- 81.63.11↔ Spondylodes v 4 6 Wirb, dors u vent komb, interkorp
- 81.63.12↔ Spondylodese von 4 - 6 Wirbeln, ventral, interkorporell

- 81.63.13↔ Spondylodese von 4 - 6 Wirbeln, dorsal, dynamisch
- 81.63.20↔ Spondylodese von 7 - 8 Wirbeln, dorsal
- 81.63.21↔ Spondylodes v 7 8 Wirb, dors u vent komb, interkorp
- 81.63.22↔ Spondylodese von 7 - 8 Wirbeln, ventral, interkorporell
- 81.63.23↔ Spondylodese von 7 - 8 Wirbeln, dorsal, dynamisch
- 81.63.99↔ Spondylodese o Reop e Spondylodese von 48 Wirbeln, So

**Prozedur I06-5**

- 34.4x.00↔ Exzision oder Destr einer Läsion an d Bruw, n.n.bez.
- 34.4x.10↔ Exzision einer Läsion an der Brustwand
- 34.4x.20↔ Teilresektion einer Läsion an der Brustwand, n.n.bez.
- 34.4x.21↔ Teilresektion einer Läsion an der Brustwand, ohne Rekonstruktion
- 34.4x.22↔ Teilresektion einer Läsion an der Brustwand, mit Rekonstruktion
- 34.4x.30↔ Res e Läs an d Bruw, komplette Res d Sternums, n.n.bez.
- 34.4x.31↔ Res e Läs an d Bruw, komplette Res d Sternums, oh Reko
- 34.4x.32↔ Res e Läs an d Bruw, komplette Res d Sternums, m Reko
- 34.4x.40↔ Destruktion einer Läsion an der Brustwand
- 34.4x.99↔ Exzision oder Destr einer Läsion an d Bruw, sonstige
- 34.74↔ Korrektur einer Brustwanddeformität
- 77.61.00↔ Lk Rs v Knchläs o Gw an Skp, Klv, Rp u Strm, n.n.bz.
- 77.61.10↔ Lok Resektion von Knochläs o Gew an Skapula und Klav
- 77.61.11↔ Lokale Resektion von Knochenläsion oder -gewebe an einer Rippe
- 77.61.12↔ Lokale Resektion von Knochenläsion oder -gewebe am Sternum
- 77.61.20↔ Lk Rs v Knchläs o Gw an Skp, Klv, Rp u Strm, Dbr an Skp u Klv

- 77.61.99↔ Lok Res v Knochläs o Gew an Skap, Klav, Rip u Stern, So
- 77.81.00↔ So Part Knochres an Skap, Klav, Rip und Stern, n.n.bez.
- 77.81.10↔ Sonstige partielle Knochenresektion an Skapula und Klavikula
- 77.81.11↔ Sonstige partielle Knochenresektion an einer Rippe
- 77.81.12↔ Sonstige partielle Knochenresektion am Sternum
- 77.81.99↔ So Part Knochres an Skap, Klav, Rip und Sternum, So
- 77.91.00↔ Totale Res von Skapula, Klav, Rip und Sternum, n.n.bez.
- 77.91.10↔ Totale Resektion von Skapula und Klavikula
- 77.91.11↔ Totale Resektion einer Rippe
- 77.91.12↔ Totale Resektion einer Halsrippe
- 77.91.13↔ Totale Resektion des Sternums
- 77.91.99↔ Totale Res von Skapula, Klav, Rip und Sternum, sonstige
- 78.41.00↔ So Plast Reko an Skap, Klav, Rip und Sternum, n.n.bez.
- 78.41.10↔ Sonstige plastische Rekonstruktion an Skapula und Klavikula
- 78.41.20↔ Sonstige plastische Rekonstruktion an Rippen und Sternum
- 78.41.30↔ S Plst Rk a Skp,Klv,Rp,Strm,Imp vrtkln exp prot Ttrp [VEPTR]
- 78.41.99↔ So Plast Reko an Skap, Klav, Rip und Sternum, So

**Prozedur I06-6**

- 27.57.00↔ Anbr e gestielt oder fr Lp an Lip und Mund, n.n.bez.
- 27.57.10↔ Anbr e fr mikrovascular Transplantats an Lip und Mund
- 27.57.11↔ Anbringen eines gestielten Fernlappens an Lippe und Mund
- 27.57.99↔ Anbr e gestielt oder fr Lp an Lip und Mund, sonstige
- 40.40↔ Radikale Neck dissection, n.n.bez.
- 40.41.00↔ Radikale unilaterale Neck dissection, n.n.bez.
- 40.41.10↔ Sel (funkt) Neck dissec, supraomohyoid (Reg IIII)
- 40.41.11↔ Selektive (funktionelle) Neck dissection, lateral (Region II-IV)
- 40.41.12↔ Selektive (funkt) Neck dissec, anterolateral (Reg IIV)
- 40.41.13↔ Sel (funkt) Neck dissec, posterolateral (Reg IIIV)

- 40.41.14↔ Selektive (funktionelle) Neck dissection, central (Region VI)
- 40.41.20↔ Radikale Neck dissection (inkl. modifiziert)
- 40.41.21↔ Extended Neck dissection
- 40.41.99↔ Radikale unilaterale Neck dissection, sonstige
- 40.42↔ Radikale bilaterale Neck dissection
- 81.64.00↔ Spndyls o Reop e Spndyls v 9 o mhr Wrb, n.n.bz.
- 81.64.10↔ Spondylodese von 9 oder mehr Wirbeln, dorsal
- 81.64.11↔ Spndyls v 9 o mhr Wrb, drs u vnt kmb, intrkrpl
- 81.64.99↔ Spondylodes o Reop e Spondylodes v 9 o mehr Wirbeln, So

**Prozedur I06-7**

- 78.49.2a↔ Wirbelkers d So Mat (z.B. b Kyphose), 4 o mehr Wirbel
- 78.49.31↔ Kompl Reko d Ws (z.B. b Kyphose) d vord Abstützspan
- 78.49.32↔ Kmpl Rk d Ws (z.B. b Kyphs) d Kyphktmie (z.B. n LndstSlzr)
- 78.49.33↔ Kmpl Rk d Ws (z.B. b Kyphs) d Drs Krr oh vntrls Rleas
- 78.49.34↔ Kmpl Rk d Ws (z.B. b Kyphs) d Drs Krr m vntr Rleas
- 78.49.35↔ Kompl Reko d Ws (z.B. b Kyphose) d dorsoventrale Korr
- 78.49.36↔ Klmnt u plysgmntl Drs Lrdsspnd (DLS) n Zielk (z.B. b Kyphs)
- 78.49.37↔ Klmnt u tpl Subtrostt(zB n Thom/HYL,zB b Kyph)
- 78.49.38↔ Klmnt u monseg zervth Lordsp(zB n Msn,Urst/Smmns,zB b Kyphs)
- 78.49.40↔ Kpl Rk Ws(zB Skl)wstl Epphysd mt Kl a FrmGdLg [SMA], 1 KI
- 78.49.41↔ Kmpl Rk d Ws(zb Skl)wstl Epphysd mt Kl a FrmGdLg [SMA], 2 Kl
- 78.49.42↔ Kmpl Rk d Ws(zb Skl)wstl Epphysd mt Kl a FrmGdLg [SMA], 3 Kl
- 78.49.43↔ Kmpl Rk d Ws(zb Skl)wstl Epphysd mt Kl a FrmGdLg [SMA], 4 Kl
- 78.49.44↔ Kmpl Rk d Ws(zb Skl)wstl Epphysd mt Kl a FrmGdLg [SMA], 5 Kl

- 78.49.45↔ Kmpl Rk d Ws(zb Skl)wstl Epphysd mt Kl a FrmGdLg [SMA], 6 Kl
- 78.49.46↔ Kmpl Rk d Ws(zb Skl)wstl Epphysd mt Kl a FrmGdLg [SMA], 7 Kl
- 78.49.47↔ Kmpl Rk d Ws(zb Skl)wstl Epphysd mt Kl a FrmGdLg [SMA], 8 Kl
- 78.49.48↔ Kmpl Rk d Ws(zb Skl)wstl Epphysd mt Kl a FrmGdLg [SMA], 9 Kl
- 78.49.4a↔ Kmpl Rk d Ws(zb Skl)wstl Epphysd mt Kl a FrmGdLg [SMA], 10 Kl
- 78.49.4b↔ Kpl Rk Ws(zb Skl)wstl Epphysd mt Kl a FrmGdLg [SMA], 11 Kl
- 78.49.4c↔ Kpl Rk Ws(zb Skl)wstl Epphysd mt Kl a FrmGdLg [SMA], 12 Kl
- 78.49.4d↔ Kpl Rk Ws(zb Skl)wstl Epphysd mt Kl a FrmGdLg [SMA], 13 mhr Kl
- 78.49.4e↔ Kompl Reko d Ws (z.B. b Skol) d dorsoventrale Epiphysod
- 78.49.4f↔ Kmpl Rk d Ws (z.B. b Skl) d unltrl Epphysd m drs Wrblfs
- 78.49.4g↔ Kmpl Rk d Ws (z.B. b Skl) d bltrl Epphysd m drs Wrblfs
- 78.49.57↔ Vnt instrmnt Krrktrspndyl (z.B. b Skl), N prmstb, 3 bs 6 Sg
- 78.49.58↔ Vnt instrmnt Krrktrspndyl (z.B. b Skl), N prmstb, 7 bs 10 Sg
- 78.49.59↔ Drs o vnt instrmnt Krrktrspndyl (z.B. b Skl), S

08  
106



78.49.5a↔	Vnt instrmnt Krrktrspndyl (z.B. b Skl), N prmstb, 11 o mhr Sg	78.49.69↔	Drs u vnt kmb instrmnt Krrktrspndyl (z.B. b Skl), S
78.49.5b↔	Vnt instrmnt Krrktrspndyl (z.B. b Skl), prmstb, 3 bs 6 Sg	78.49.70↔	Komplexe Rekonstruktion der Wirbelsäule, n.n.bez.
78.49.5c↔	Vnt instrmnt Krrktrspndyl (z.B. b Skl), prmstb, 7 bs 10 Sg	78.49.71↔	Kmpl Rk d Ws (z.B. b Skl) d sbkt HrrngtnInstrmntion (b Knd)
78.49.5d↔	Vnt instrmnt Krrktrspndyl (z.B. b Skl), prmstb, 11 o mhr Sg	78.49.79↔	Komplexe Rekonstruktion der Wirbelsäule, sonstige
78.49.60↔	Drs u vnt kmb instrmnt Krrktrspndyl (z.B. b Skl), n.n.bez.	81.02↔	Sonstige zervikale Spondylodese mit ventralem Zugang
78.49.61↔	Dor/vent instrmnt Krrktrspndyl (b Skl), N prmstb, 3 bs 6 Sg	81.04↔	Dorsale und dorsolumbale Spondylodese, ventraler Zugang
78.49.62↔	Drs/vnt kmb instrmnt Krrktrspndyl (b Skl), N prmstb, 7 bs 10 Sg	81.06↔	Lumbale und lumbosakrale Spondylodese, ventraler Zugang
78.49.63↔	Drs/vnt kmb instrmnt Krrktrspndyl (b Skl), N prmstb, 11/mhr Sg	81.32↔	ReOP einer sonst zerv Spondylodes mit ventr Zugang
78.49.64↔	Drs u vnt kmb instrmnt Krrktrspndyl(zB b Skl)prmstb,3-6Sg	81.34↔	ReOP e dors und dorsolumb Spondylodes, ventr Zug
78.49.65↔	Drs u vnt kmb instrmnt Krrktrspndyl(zB b Skl),prmstb,7 bs 10 Sg	81.36↔	ReOP e lumb und lumbosakr Spondylodes, ventr Zug
78.49.66↔	Dor/vent instrmnt Krrktrspndyl, prmstb, 11/mhr Segmente		

**Prozedur I06-8**

81.03↔	Sonstige zervikale Spondylodese mit dorsalem Zugang	81.33↔	ReOP einer sonst zerv Spondylodes mit dors Zugang
81.05↔	Dorsale und dorsolumbale Spondylodese, dorsaler Zugang	81.35↔	ReOP e dors und dorsolumb Spondylodes, dors Zug
81.08↔	Lumbale und lumbosakrale Spondylodese, dorsaler Zugang	81.38↔	ReOP e lumb und lumbosakr Spondylodes, dors Zug

**ADRG I07****Amputation**

Prozedur in Tabelle I07-1

**DRG I07A****Amputation mit äußerst schweren CC**

PCCL &gt; 3

**DRG I07B****Amputation ohne äußerst schwere CC****Prozedur I07-1**

84.00↔	Amputation an der oberen Extremität, n.n.bez.	84.10↔	Amputation der unteren Extremität, n.n.bez.
84.03.00↔	Hand-Amputation, n.n.bez.	84.12↔	Amputation durch Fuss
84.03.10↔	HandAmput, Komplette HandAmput an Handwur o Mitthand	84.14↔	Transmalleoläre Amputation im Sprunggelenk
84.03.99↔	Hand-Amputation, sonstige	84.15↔	Sonstige Unterschenkel-Amputation
84.04↔	Handgelenks-Exartikulation	84.16↔	Knie-Exartikulation
84.05↔	Vorderarm-Amputation	84.17↔	Oberschenkel-Amputation
84.06↔	Ellbogen-Exartikulation	84.18↔	Hüft-Exartikulation
84.07↔	Oberarm-Amputation	84.19↔	Abdominopelvine Amputation
84.08↔	Schultergelenk-Exartikulation	84.91↔	Amputation, n.n.bez.
84.09↔	Interthorakoskapuläre Amputation		

**ADRG I08****Andere Eingriffe an Hüftgelenk und Femur oder Ersatz des Hüftgelenkes mit Eingriff an oberer Extremität oder Wirbelsäule**

Prozedur in Tabelle I08-6 oder Prozedur in Tabelle I08-7 und Prozedur in Tabelle I08-8 oder Hauptdiagnose in Tabelle I08-1 und Prozedur in Tabelle I08-9

**DRG I08A****Andere Eingriffe an Hüftgelenk und Femur mit Mehrfacheingriff, komplexer Prozedur od. komplexer Diagnose bei zerebr. Lähmung oder mit äuß. schw. CC oder Ersatz des Hüftgel. mit Eingr. an oberer Extrem. oder Wirbels. oder best. Eingriff**

(PCCL &gt; 3 oder Diagnose in Tabelle I08-2) und (mindestens zwei Prozeduren in Tabelle I08-10 oder in Tabelle I08-11 oder mindestens eine Diagnose in Tabelle I08-3 oder mindestens eine Prozedur in Tabelle I08-12 oder Eingriff an mehreren Lokalisationen) oder PCCL &gt; 3 und Diagnose in Tabelle I08-2 oder Prozedur in Tabelle I08-7 und Prozedur in Tabelle I08-8

**DRG I08B****Andere Eingriffe an Hüftgelenk und Femur mit Mehrfacheingriff, komplexer Prozedur, komplexer Diagnose oder bestimmter Eingriff oder äußerst schwere CC**

PCCL &gt; 3 oder mindestens zwei Prozeduren in Tabelle I08-10 oder in Tabelle I08-11 oder Diagnose in Tabelle I08-4 oder mindestens eine Prozedur in Tabelle I08-12 oder Diagnose in Tabelle I08-5 oder Eingriff an mehreren Lokalisationen oder Prozedur in Tabelle I08-13

**DRG I08C****Andere Eingriffe an Hüftgelenk und Femur, ohne Mehrfacheingriff, ohne komplexe Prozedur, ohne komplexe Diagnose, ohne äußerst schwere CC**

**Hauptdiagnose I08-1**

M84.05	Frakturheilung in Fehlstellung Becken/Oberschenkel	Q65.8	Sonstige angeborene Deformitäten Hüfte
M84.85	Sonst Veränderung Knochenkontinuität Becken/OS	Q65.9	Angeborene Deformität Hüfte, nnbez

**Diagnose I08-2**

G80.0	Spastische tetraplegische Zerebralparese	G80.4	Ataktische Zerebralparese
G80.1	Spastische diplegische Zerebralparese	G80.8	Sonstige infantile Zerebralparese
G80.2	Infantile hemiplegische Zerebralparese	G80.9	Infantile Zerebralparese, nnbez
G80.3	Dyskinetische Zerebralparese		

**Diagnose I08-3**

A18.0	Tuberkulose Knochen u Gelenke	M02.12	Postenteritische Arthritis Oberarm
A54.4	Gonokokkeninfektion des Muskel-Skelett-Systems	M02.13	Postenteritische Arthritis Unterarm
A66.6	Knochen- und Gelenkveränderungen bei Frambösie	M02.14	Postenteritische Arthritis Hand
L40.5	Psoriasis-Arthropathie	M02.15	Postenteritische Arthritis Beckenregion/Oberschenkel
M00.00	Arthritis/Polyarth d Staphylokokken, mehrere Lok	M02.16	Postenteritische Arthritis Unterschenkel
M00.01	Arthritis/Polyarth d Staphylokokken Schulterreg	M02.17	Postenteritische Arthritis Knöchel/Fuß
M00.02	Arthritis/Polyarth d Staphylokokken Oberarm	M02.18	Postenteritische Arthritis, sonstige Lok
M00.03	Arthritis/Polyarth d Staphylokokken Unterarm	M02.19	Postenteritische Arthritis, nnbez Lokalisationen
M00.04	Arthritis/Polyarth d Staphylokokken Hand	M02.30	Reiter-Krankheit, mehrere Lokalisationen
M00.05	Arthritis/Polyarth d Staphylokokken Becken/Oberschenkel	M02.31	Reiter-Krankheit Schulterregion
M00.06	Arthritis/Polyarth d Staphylokokken Unterschenkel	M02.32	Reiter-Krankheit Oberarm
M00.07	Arthritis/Polyarth d Staphylokokken Knöchel/Fuß	M02.33	Reiter-Krankheit Unterarm
M00.08	Arthritis/Polyarth d Staphylokokken, sonst Lok	M02.34	Reiter-Krankheit Hand
M00.09	Arthritis/Polyarth d Staphylokokken, nnbez Lok	M02.35	Reiter-Krankheit Beckenregion/Oberschenkel
M00.10	Arthritis/Polyarth d Pneumokokken, mehrere Lok	M02.36	Reiter-Krankheit Unterschenkel
M00.11	Arthritis/Polyarth d Pneumokokken Schulterregion	M02.37	Reiter-Krankheit Knöchel/Fuß
M00.12	Arthritis/Polyarth d Pneumokokken Oberarm	M02.38	Reiter-Krankheit, sonstige Lokalisation
M00.13	Arthritis/Polyarth d Pneumokokken Unterarm	M02.39	Reiter-Krankheit, nnbez Lokalisationen
M00.14	Arthritis/Polyarth d Pneumokokken Hand	M02.90	Reaktive Arthritis, nnbez, mehrere Lok
M00.15	Arthritis/Polyarth d Pneumokokken Becken/Oberschenkel	M02.91	Reaktive Arthritis, nnbez, Schulterregion
M00.16	Arthritis/Polyarth d Pneumokokken Unterschenkel	M02.92	Reaktive Arthritis, nnbez, Oberarm
M00.17	Arthritis/Polyarth d Pneumokokken Knöchel/Fuß	M02.93	Reaktive Arthritis, nnbez, Unterarm
M00.18	Arthritis/Polyarth d Pneumokokken, sonst Lok	M02.94	Reaktive Arthritis, nnbez, Hand
M00.19	Arthritis/Polyarth d Pneumokokken, nnbez Lok	M02.95	Reaktive Arthritis, nnbez, Beckenreg/Oberschenkel
M00.20	Arthritis/Polyarth d sonst Streptokokken, mehrere Lok	M02.96	Reaktive Arthritis, nnbez, Unterschenkel
M00.21	Arthritis/Polyarth d sonst Streptokokken Schulterreg	M02.97	Reaktive Arthritis, nnbez, Knöchel/Fuß
M00.22	Arthritis/Polyarth d sonst Streptokokken Oberarm	M02.98	Reaktive Arthritis, nnbez, sonstige Lokalisation
M00.23	Arthritis/Polyarth d sonst Streptokokken Unterarm	M02.99	Reaktive Arthritis, nnbez, nnbez Lokalisationen
M00.24	Arthritis/Polyarth d sonst Streptokokken Hand	M05.00	Felty-Syndrom, mehrere Lokalisationen
M00.25	Arthritis/Polyarth d sonst Streptok Becken/Oberschenkel	M05.01	Felty-Syndrom Schulterregion
M00.26	Arthritis/Polyarth d sonst Streptokokken Unterschenkel	M05.02	Felty-Syndrom Oberarm
M00.27	Arthritis/Polyarth d sonst Streptokokken Knöchel/Fuß	M05.03	Felty-Syndrom Unterarm
M00.28	Arthritis/Polyarth d sonst Streptokokken, sonst Lok	M05.04	Felty-Syndrom Hand
M00.29	Arthritis/Polyarth d sonst Streptokokken, nnbez Lok	M05.05	Felty-Syndrom Beckenregion/Oberschenkel
M00.80	Arthritis/Polyarth d sonst nbez bakt Erreg, mehrere Lok	M05.06	Felty-Syndrom Unterschenkel
M00.81	Arthritis/Polyarth d sonst nbez bakt Erreg Schulterregion	M05.07	Felty-Syndrom Knöchel/Fuß
M00.82	Arthritis/Polyarth d sonst nbez bakt Erreg Oberarm	M05.08	Felty-Syndrom, sonstige Lokalisation
M00.83	Arthritis/Polyarth d sonst nbez bakt Erreg Unterarm	M05.09	Felty-Syndrom, nnbez Lokalisationen
M00.84	Arthritis/Polyarth d sonst nbez bakt Erreger Hand	M05.20	Vaskul seropos chron Polyarth, mehrere Lok
M00.85	Arthritis/Polyarth d sonst nbez bakt Erreg Becken/Oberschenkel	M05.21	Vaskul seropos chron Polyarth Schulterregion
M00.86	Arthritis/Polyarth d sonst nbez bakt Erreg Unterschenkel	M05.22	Vaskul seropos chron Polyarth Oberarm
M00.87	Arthritis/Polyarth d sonst nbez bakt Erreg Knöchel/Fuß	M05.23	Vaskul seropos chron Polyarth Unterarm
M00.88	Arthritis/Polyarth d sonst nbez bakt Erreg, so Lok	M05.24	Vaskul seropos chron Polyarth Hand
M00.89	Arthritis/Polyarth d sonst nbez bakt Erreg, nnbez Lok	M05.25	Vaskul seropos chron Polyarth Becken/Oberschenkel
M00.90	Eitrige Arthritis, nnbez, mehrere Lok	M05.26	Vaskul seropos chron Polyarth Unterschenkel
M00.91	Eitrige Arthritis, nnbez, Schulterregion	M05.27	Vaskul seropos chron Polyarth Knöchel/Fuß
M00.92	Eitrige Arthritis, nnbez, Oberarm	M05.28	Vaskul seropos chron Polyarth, sonst Lok
M00.93	Eitrige Arthritis, nnbez, Unterarm	M05.29	Vaskul seropos chron Polyarth, nnbez Lok
M00.94	Eitrige Arthritis, nnbez, Hand	M05.30	SeroPos chron Polya m Bet so Org/-syst, mehr Lok
M00.95	Eitrige Arthritis, nnbez, Beckenregion/Oberschenkel	M05.31	Seropos chron Polya m Bet so Org/-syst, Schulterreg
M00.96	Eitrige Arthritis, nnbez, Unterschenkel	M05.32	Seropos chron Polya m Bet so Org/-syst, Oberarm
M00.97	Eitrige Arthritis, nnbez, Knöchel/Fuß	M05.33	Seropos chron Polya m Bet so Org/-syst, Unterarm
M00.98	Eitrige Arthritis, nnbez, sonstige Lokalisationen	M05.34	Seropos chron Polya m Bet so Org/-syst, Hand
M00.99	Eitrige Arthritis, nnbez, nnbez Lokalisationen	M05.35	Seropos chron Polya m Bet so Org/-syst, Beck/OSchenkel
M02.10	Postenteritische Arthritis, mehrere Lok	M05.36	Seropos chron Polya m Bet so Org/-syst, Unterschenkel
M02.11	Postenteritische Arthritis Schulterregion	M05.37	Seropos chron Polya m Bet so Org/-syst, Knöchel/Fuß

M05.38	Seropos chron Polya m Bet so Org/-syst, sonst Lok	M06.48	Entzündliche Polyarthropathie, sonst Lokalisation
M05.39	Seropos chron Polya m Bet so Org/-syst, nnbez Lok	M06.49	Entzündliche Polyarthropathie, nnbez Lokalisationen
M05.80	Sonst seropos chron Polyarthritits, mehrere Lok	M06.80	Sonst nbez chron Polyarthritits, mehrere Lok
M05.81	Sonst seropos chron Polyarthritits Schulterregion	M06.81	Sonst nbez chron Polyarthritits Schulterregion
M05.82	Sonst seropos chron Polyarthritits Oberarm	M06.82	Sonst nbez chron Polyarthritits Oberarm
M05.83	Sonst seropos chron Polyarthritits Unterarm	M06.83	Sonst nbez chron Polyarthritits Unterarm
M05.84	Sonst seropos chron Polyarthritits Hand	M06.84	Sonst nbez chron Polyarthritits Hand
M05.85	Sonst seropos chron Polyarthritits Becken/Oberschenkel	M06.85	Sonst nbez chron Polyarthritits Becken/Oberschenkel
M05.86	Sonst seropos chron Polyarthritits Unterschenkel	M06.86	Sonst nbez chron Polyarthritits Unterschenkel
M05.87	Sonst seropos chron Polyarthritits Knöchel/Fuß	M06.87	Sonst nbez chron Polyarthritits Knöchel/Fuß
M05.88	Sonst seropos chron Polyarthritits, sonst Lok	M06.88	Sonst nbez chron Polyarthritits, sonst Lok
M05.89	Sonst seropos chron Polyarthritits, nnbez Lok	M06.89	Sonst nbez chron Polyarthritits, nnbez Lok
M05.90	Seropos chron Polyarthritits, nnbez, mehrere Lok	M06.90	Chronische Polyarthritits, nnbez, mehrere Lok
M05.91	Seropos chron Polyarthritits, nnbez, Schulterregion	M06.91	Chronische Polyarthritits, nnbez, Schulterregion
M05.92	Seropos chron Polyarthritits, nnbez, Oberarm	M06.92	Chronische Polyarthritits, nnbez, Oberarm
M05.93	Seropos chron Polyarthritits, nnbez, Unterarm	M06.93	Chronische Polyarthritits, nnbez, Unterarm
M05.94	Seropos chron Polyarthritits, nnbez, Hand	M06.94	Chronische Polyarthritits, nnbez, Hand
M05.95	Seropos chron Polyarthritits, nnbez, Becken/Oberschenkel	M06.95	Chronische Polyarthritits, nnbez, Beckenregion/OS
M05.96	Seropos chron Polyarthritits, nnbez, Unterschenkel	M06.96	Chronische Polyarthritits, nnbez, Unterschenkel
M05.97	Seropos chron Polyarthritits, nnbez, Knöchel/Fuß	M06.97	Chronische Polyarthritits, nnbez, Knöchel/Fuß
M05.98	Seropos chron Polyarthritits, nnbez, sonst Lok	M06.98	Chronische Polyarthritits, nnbez, sonst Lok
M05.99	Seropos chron Polyarthritits, nnbez, Lok	M06.99	Chronische Polyarthritits, nnbez Lok
M06.00	Seronegative chron Polyarthritits, mehrere Lok	M08.00	Juv chron Polyarth, adul Typ, mehrere Lok
M06.01	Seronegative chron Polyarthritits Schulterregion	M08.01	Juv chron Polyarth, adul Typ, Schulterregion
M06.02	Seronegative chron Polyarthritits Oberarm	M08.02	Juv chron Polyarth, adul Typ, Oberarm
M06.03	Seronegative chron Polyarthritits Unterarm	M08.03	Juv chron Polyarth, adul Typ, Unterarm
M06.04	Seronegative chron Polyarthritits Hand	M08.04	Juv chron Polyarth, adul Typ, Hand
M06.05	Seronegative chron Polyarthritits Becken/OS	M08.05	Juv chron Polyarth, adul Typ, Beckenreg/OS
M06.06	Seronegative chron Polyarthritits Unterschenkel	M08.06	Juv chron Polyarth, adul Typ, Unterschenkel
M06.07	Seronegative chron Polyarthritits Knöchel/Fuß	M08.07	Juv chron Polyarth, adul Typ, Knöchel/Fuß
M06.08	Seronegative chron Polyarthritits, sonst Lok	M08.08	Juv chron Polyarth, adul Typ, sonst Lok
M06.09	Seronegative chron Polyarthritits, nnbez Lok	M08.09	Juv chron Polyarth, adul Typ, nnbez Lok
M06.10	Adulte Form Still-KH, mehrere Lok	M08.20	Juv chron Arth, syst beginn Form, mehrere Lok
M06.11	Adulte Form Still-KH, Schulterregion	M08.21	Juv chron Arth, syst beginn Form, Schulterregion
M06.12	Adulte Form Still-KH, Oberarm	M08.22	Juv chron Arth, syst beginn Form, Oberarm
M06.13	Adulte Form Still-KH, Unterarm	M08.23	Juv chron Arth, syst beginn Form, Unterarm
M06.14	Adulte Form Still-KH, Hand	M08.24	Juv chron Arth, syst beginn Form, Hand
M06.15	Adulte Form Still-KH, Beckenreg/Oberschenkel	M08.25	Juv chron Arth, syst beginn Form, Beckenreg/OS
M06.16	Adulte Form Still-KH, Unterschenkel	M08.26	Juv chron Arth, syst beginn Form, Unterschenkel
M06.17	Adulte Form Still-KH, Knöchel/Fuß	M08.27	Juv chron Arth, syst beginn Form, Knöchel/Fuß
M06.18	Adulte Form Still-KH, sonst Lok	M08.28	Juv chron Arth, syst beginn Form, sonst Lok
M06.19	Adulte Form Still-KH, nnbez Lokalisationen	M08.29	Juv chron Arth, syst beginn Form, nnbez Lok
M06.20	Bursitis b chron Polyarthritits, mehrere Lok	M08.3	Juv chron Arthritis (seroneg), polyartikul Form
M06.21	Bursitis b chron Polyarthritits Schulterregion	M08.40	Juv chron Arth, oligoart Form, mehr Lok
M06.22	Bursitis b chron Polyarthritits Oberarm	M08.41	Juv chron Arth, oligoart Form, Schulterreg
M06.23	Bursitis b chron Polyarthritits Unterarm	M08.42	Juv chron Arth, oligoart Form, Oberarm
M06.24	Bursitis b chron Polyarthritits Hand	M08.43	Juv chron Arth, oligoart Form, Unterarm
M06.25	Bursitis b chron Polyarthritits Becken/Oberschenkel	M08.44	Juv chron Arth, oligoart Form, Hand
M06.26	Bursitis b chron Polyarthritits Unterschenkel	M08.45	Juv chron Arth, oligoart Form, Beckenreg/OS
M06.27	Bursitis b chron Polyarthritits Knöchel/Fuß	M08.46	Juv chron Arth, oligoart Form, Unterschenkel
M06.28	Bursitis b chron Polyarthritits, sonst Lok	M08.47	Juv chron Arth, oligoart Form, Knöchel/Fuß
M06.29	Bursitis b chron Polyarthritits, nnbez Lok	M08.48	Juv chron Arth, oligoart Form, sonst Lok
M06.30	Rheumaknoten, mehrere Lokalisationen	M08.49	Juv chron Arth, oligoart Form, nnbez Lok
M06.31	Rheumaknoten Schulterregion	M08.70	Vaskulitis b juv Arthritis, mehr Lok
M06.32	Rheumaknoten Oberarm	M08.71	Vaskulitis b juv Arthritis, Schulterreg
M06.33	Rheumaknoten Unterarm	M08.72	Vaskulitis b juv Arthritis, Oberarm
M06.34	Rheumaknoten Hand	M08.73	Vaskulitis b juv Arthritis, Unterarm
M06.35	Rheumaknoten Beckenregion/Oberschenkel	M08.74	Vaskulitis b juv Arthritis, Hand
M06.36	Rheumaknoten Unterschenkel	M08.75	Vaskulitis b juv Arthritis, Beckenreg/OS
M06.37	Rheumaknoten Knöchel/Fuß	M08.76	Vaskulitis b juv Arthritis, Unterschenkel
M06.38	Rheumaknoten, sonstige Lokalisation	M08.77	Vaskulitis b juv Arthritis, Knöchel/Fuß
M06.39	Rheumaknoten, nnbez Lokalisationen	M08.78	Vaskulitis b juv Arthritis, Sonstige
M06.40	Entzündliche Polyarthropathie, mehrere Lokalisationen	M08.79	Vaskulitis b juv Arthritis, nnbez Lok
M06.41	Entzündliche Polyarthropathie Schulterregion	M08.80	Sonstige juvenile Arthritis, mehrere Lok
M06.42	Entzündliche Polyarthropathie Oberarm	M08.81	Sonstige juvenile Arthritis Schulterregion
M06.43	Entzündliche Polyarthropathie Unterarm	M08.82	Sonstige juvenile Arthritis Oberarm
M06.44	Entzündliche Polyarthropathie Hand	M08.83	Sonstige juvenile Arthritis Unterarm
M06.45	Entzündliche Polyarthropathie Beckenregion/OS	M08.84	Sonstige juvenile Arthritis Hand
M06.46	Entzündliche Polyarthropathie Unterschenkel	M08.85	Sonstige juvenile Arthritis Beckenregion/OS
M06.47	Entzündliche Polyarthropathie Knöchel/Fuß	M08.86	Sonstige juvenile Arthritis Unterschenkel

M08.87	Sonstige juvenile Arthritis Knöchel/Fuß	M86.18	Sonstige akute Osteomyelitis, sonstige Lok
M08.88	Sonstige juvenile Arthritis, sonstige Lok	M86.19	Sonstige akute Osteomyelitis, nnbez Lokalisationen
M08.89	Sonstige juvenile Arthritis, nnbez Lok	M86.20	Subakute Osteomyelitis, mehrere Lokalisationen
M08.90	Juvenile Arthritis, nnbez, mehrere Lok	M86.21	Subakute Osteomyelitis Schulterregion
M08.91	Juvenile Arthritis, nnbez, Schulterregion	M86.22	Subakute Osteomyelitis Oberarm
M08.92	Juvenile Arthritis, nnbez, Oberarm	M86.23	Subakute Osteomyelitis Unterarm
M08.93	Juvenile Arthritis, nnbez, Unterarm	M86.24	Subakute Osteomyelitis Hand
M08.94	Juvenile Arthritis, nnbez, Hand	M86.25	Subakute Osteomyelitis Beckenregion/Oberschenkel
M08.95	Juvenile Arthritis, nnbez, Beckenregion/Oberschenkel	M86.26	Subakute Osteomyelitis Unterschenkel
M08.96	Juvenile Arthritis, nnbez, Unterschenkel	M86.27	Subakute Osteomyelitis Knöchel/Fuß
M08.97	Juvenile Arthritis, nnbez, Knöchel/Fuß	M86.28	Subakute Osteomyelitis, sonstige Lokalisation
M08.98	Juvenile Arthritis, nnbez, sonstige Lokalisation	M86.29	Subakute Osteomyelitis, nnbez Lokalisationen
M08.99	Juvenile Arthritis, nnbez, nnbez Lokalisationen	M86.30	Chron multifokale Osteomyelitis, mehrere Lok
M10.09	Idiopathische Gicht, nnbez Lokalisationen	M86.31	Chron multifokale Osteomyelitis Schulterregion
M12.00	Chron post rheum Arth [J-Arth], mehrere Lok	M86.32	Chron multifokale Osteomyelitis Oberarm
M12.01	Chron post rheum Arth [J-Arth] Schulterregion	M86.33	Chron multifokale Osteomyelitis Unterarm
M12.02	Chron post rheum Arth [J-Arth] Oberarm	M86.34	Chron multifokale Osteomyelitis Hand
M12.03	Chron post rheum Arth [J-Arth] Unterarm	M86.35	Chron multifokale Osteomyelitis Becken/Oberschenkel
M12.04	Chron post rheum Arth [J-Arth] Hand	M86.36	Chron multifokale Osteomyelitis Unterschenkel
M12.05	Chron post rheum Arth [J-Arth] Beckenreg/Oberschenkel	M86.37	Chron multifokale Osteomyelitis Knöchel/Fuß
M12.06	Chron post rheum Arth [J-Arth] Unterschenkel	M86.38	Chron multifokale Osteomyelitis, sonst Lok
M12.07	Chron post rheum Arth [J-Arth] Knöchel/Fuß	M86.39	Chron multifokale Osteomyelitis, nnbez Lok
M12.08	Chron post rheum Arth [J-Arth], Sonst Lok	M86.40	Chron Osteomyelitis m Fistel, mehrere Lok
M12.09	Chron post rheum Arth [J-Arth], nnbez Lok	M86.41	Chron Osteomyelitis m Fistel, Schulterregion
M33.1	Sonstige Dermatomyositis	M86.42	Chron Osteomyelitis m Fistel, Oberarm
M33.2	Polymyositis	M86.43	Chron Osteomyelitis m Fistel, Unterarm
M34.0	Progressive systemische Sklerose	M86.44	Chron Osteomyelitis m Fistel, Hand
M34.9	Systemische Sklerose, nnbez	M86.45	Chron Osteomyelitis m Fistel, Becken/Oberschenkel
M35.1	Sonstige Overlap-Syndrome	M86.46	Chron Osteomyelitis m Fistel, Unterschenkel
M35.2	Behçet-KH	M86.47	Chron Osteomyelitis m Fistel, Knöchel/Fuß
M35.3	Polymyalgia rheumatica	M86.48	Chron Osteomyelitis m Fistel, sonst Lok
M45.00	Spondylitis ankylosans, mehrere Lok WS	M86.49	Chron Osteomyelitis m Fistel, nnbez Lok
M45.01	Spondylitis ankylosans, Okzipito-Atlanto-Axialbereich	M86.50	Sonst chron hämatogene Osteomyelitis, mehrere Lok
M45.02	Spondylitis ankylosans, Zervikalbereich	M86.51	Sonst chron hämatogene Osteomyelitis Schulterregion
M45.03	Spondylitis ankylosans, Zervikothorakalbereich	M86.52	Sonst chron hämatogene Osteomyelitis Oberarm
M45.04	Spondylitis ankylosans, Thorakalbereich	M86.53	Sonst chron hämatogene Osteomyelitis Unterarm
M45.05	Spondylitis ankylosans, Thorakolumbalbereich	M86.54	Sonst chron hämatogene Osteomyelitis Hand
M45.06	Spondylitis ankylosans, Lumbalbereich	M86.55	Sonst chron hämatogene Osteomyelitis Becken/OS
M45.07	Spondylitis ankylosans, Lumbosakralbereich	M86.56	Sonst chron hämatogene Osteomyelitis Unterschenkel
M45.08	Spondylitis ankylosans, Sakral-/Sakrokokzygealbereich	M86.57	Sonst chron hämatogene Osteomyelitis Knöchel/Fuß
M45.09	Spondylitis ankylosans, nnbez Lokalisation	M86.58	Sonst chron hämatogene Osteomyelitis, sonst Lok
M46.20	Wirbelosteomyelitis, mehrere Lok WS	M86.59	Sonst chron hämatogene Osteomyelitis, nnbez Lok
M46.21	Wirbelosteomyelitis, Okzipito-Atlanto-Axialbereich	M86.60	Sonstige chron Osteomyelitis, mehrere Lok
M46.22	Wirbelosteomyelitis, Zervikalbereich	M86.61	Sonstige chron Osteomyelitis Schulterregion
M46.23	Wirbelosteomyelitis, Zervikothorakalbereich	M86.62	Sonstige chron Osteomyelitis Oberarm
M46.24	Wirbelosteomyelitis, Thorakalbereich	M86.63	Sonstige chron Osteomyelitis Unterarm
M46.25	Wirbelosteomyelitis, Thorakolumbalbereich	M86.64	Sonstige chron Osteomyelitis Hand
M46.26	Wirbelosteomyelitis, Lumbalbereich	M86.65	Sonstige chron Osteomyelitis Becken/Oberschenkel
M46.27	Wirbelosteomyelitis, Lumbosakralbereich	M86.66	Sonstige chron Osteomyelitis Unterschenkel
M46.28	Wirbelosteomyelitis, Sakral-/Sakrokokzygealbereich	M86.67	Sonstige chron Osteomyelitis Knöchel/Fuß
M46.29	Wirbelosteomyelitis, nnbez Lokalisation	M86.68	Sonstige chron Osteomyelitis, sonst Lok
M79.09	Rheumatismus, nnbez, nnbez Lokalisationen	M86.69	Sonstige chron Osteomyelitis, nnbez Lok
M86.00	Akute hämatogene Osteomyelitis, mehrere Lok	M86.80	Sonstige Osteomyelitis, mehrere Lokalisationen
M86.01	Akute hämatogene Osteomyelitis Schulterregion	M86.81	Sonstige Osteomyelitis Schulterregion
M86.02	Akute hämatogene Osteomyelitis Oberarm	M86.82	Sonstige Osteomyelitis Oberarm
M86.03	Akute hämatogene Osteomyelitis Unterarm	M86.83	Sonstige Osteomyelitis Unterarm
M86.04	Akute hämatogene Osteomyelitis Hand	M86.84	Sonstige Osteomyelitis Hand
M86.05	Akute hämatogene Osteomyelitis Becken/OS	M86.85	Sonstige Osteomyelitis Beckenregion/Oberschenkel
M86.06	Akute hämatogene Osteomyelitis Unterschenkel	M86.86	Sonstige Osteomyelitis Unterschenkel
M86.07	Akute hämatogene Osteomyelitis Knöchel/Fuß	M86.87	Sonstige Osteomyelitis Knöchel/Fuß
M86.08	Akute hämatogene Osteomyelitis, sonst Lok	M86.88	Sonstige Osteomyelitis, sonstige Lokalisation
M86.09	Akute hämatogene Osteomyelitis, nnbez Lok	M86.89	Sonstige Osteomyelitis, nnbez Lokalisationen
M86.10	Sonstige akute Osteomyelitis, mehrere Lok	M86.90	Osteomyelitis, nnbez, mehrere Lokalisationen
M86.11	Sonstige akute Osteomyelitis Schulterregion	M86.91	Osteomyelitis, nnbez, Schulterregion
M86.12	Sonstige akute Osteomyelitis Oberarm	M86.92	Osteomyelitis, nnbez, Oberarm
M86.13	Sonstige akute Osteomyelitis Unterarm	M86.93	Osteomyelitis, nnbez, Unterarm
M86.14	Sonstige akute Osteomyelitis Hand	M86.94	Osteomyelitis, nnbez, Hand
M86.15	Sonstige akute Osteomyelitis Becken/Oberschenkel	M86.95	Osteomyelitis, nnbez, Beckenregion/Oberschenkel
M86.16	Sonstige akute Osteomyelitis Unterschenkel	M86.96	Osteomyelitis, nnbez, Unterschenkel
M86.17	Sonstige akute Osteomyelitis Knöchel/Fuß	M86.97	Osteomyelitis, nnbez, Knöchel/Fuß

M86.98	Osteomyelitis, nnbez, sonstige Lokalisation	M89.61	Osteopathie nach Poliomyelitis Schulterregion
M86.99	Osteomyelitis, nnbez, nnbez Lokalisationen	M89.62	Osteopathie nach Poliomyelitis Oberarm
M87.10	Knochennekrose d Arzneimittel, mehrere Lok	M89.63	Osteopathie nach Poliomyelitis Unterarm
M87.11	Knochennekrose d Arzneimittel Schulterregion	M89.64	Osteopathie nach Poliomyelitis Hand
M87.12	Knochennekrose d Arzneimittel Oberarm	M89.65	Osteopathie nach Poliomyelitis Becken/OS
M87.13	Knochennekrose d Arzneimittel Unterarm	M89.66	Osteopathie nach Poliomyelitis Unterschenkel
M87.14	Knochennekrose d Arzneimittel Hand	M89.67	Osteopathie nach Poliomyelitis Knöchel/Fuß
M87.15	Knochennekrose d Arzneimittel Becken/Oberschenkel	M89.68	Osteopathie nach Poliomyelitis, sonst Lok
M87.16	Knochennekrose d Arzneimittel Unterschenkel	M89.69	Osteopathie nach Poliomyelitis, nnbez Lok
M87.17	Knochennekrose d Arzneimittel Knöchel/Fuß	M96.6	Kn-Fx nach Einsetzen orthop Impl/GelProthese/KnPlatte
M87.18	Knochennekrose d Arzneimittel, sonst Lok	M96.80	Elektiv offen belassenes Sternum n thoraxchir Eingriff
M87.19	Knochennekrose d Arzneimittel, nnbez Lok	M96.81	Instabiler Thorax nach thoraxchirurgischem Eingriff
M87.20	Knochennekrose d vorangegang Trauma, mehrere Lok	M96.88	Sonst KH Muskel-Skelett-System nach med Maßn
M87.21	Knochennekrose d vorangegang Trauma Schulterregion	M96.9	KH Muskel-Skelett-Systems nach med Maßn, nnbez
M87.22	Knochennekrose d vorangegang Trauma Oberarm	S01.83	Off Wunde (jeder Teil Kopf) m Verbind zu intrakran Verletz
M87.23	Knochennekrose d vorangegang Trauma Unterarm	S01.86	Weichteilschaden III. Gr b geschl Fraktur od Lux Kopf
M87.24	Knochennekrose d vorangegang Trauma Hand	S01.88	Weichteilschaden II. Gr b off Fraktur od Lux Kopf
M87.25	Knochennekrose d vorangegang Trauma Becken/OS	S01.89	Weichteilschaden III. Gr b off Fraktur od Lux Kopf
M87.26	Knochennekrose d vorangegang Trauma Unterschenkel	S11.86	Weichteilschaden III. Gr b geschl Fraktur od Lux d Hals
M87.27	Knochennekrose d vorangegang Trauma Knöchel/Fuß	S11.88	Weichteilschaden II. Gr b off Fraktur od Lux Hals
M87.28	Knochennekrose d vorangegang Trauma, sonst Lok	S11.89	Weichteilschaden III. Gr b off Fraktur od Lux Hals
M87.29	Knochennekrose d vorangegang Trauma, nnbez Lok	S21.83	Off Wunde (jed Teil Thorax) m Verbind zu intrathorax Verletz
M87.30	Sonst sek Knochennekrose, mehrere Lok	S21.86	Weichteilschaden III. Gr b geschl Fraktur od Lux Thorax
M87.31	Sonst sek Knochennekrose Schulterregion	S21.88	Weichteilschaden II. Gr b off Fraktur od Lux Thorax
M87.32	Sonst sek Knochennekrose Oberarm	S21.89	Weichteilschaden III. Gr b of Fraktur od Lux Thorax
M87.33	Sonst sek Knochennekrose Unterarm	S31.83	Off Wunde (jd T Abd LumbGeg Beck) m Verb intraabd Verl
M87.34	Sonst sek Knochennekrose Hand	S31.86	Weichteilschaden III. Gr b geschl Fraktur od Lux LWS u Be
M87.35	Sonst sek Knochennekrose Becken/OS	S31.88	Weichteilschaden II. Gr b off Fraktur od Lux LWS u Be
M87.36	Sonst sek Knochennekrose Unterschenkel	S31.89	Weichteilschaden III. Gr b off Fraktur od Lux LWS u Be
M87.37	Sonst sek Knochennekrose Knöchel/Fuß	S41.86	Weichteilschaden III. Gr b geschl Fraktur od Lux Oberarm
M87.38	Sonst sek Knochennekrose, sonst Lok	S41.88	Weichteilschaden II. Gr b off Fraktur od Lux Oberarm
M87.39	Sonst sek Knochennekrose, nnbez Lok	S41.89	Weichteilschaden III. Gr b off Fraktur od Lux Oberarm
M87.80	Sonstige Knochennekrose, mehrere Lokalisationen	S51.86	Weichteilschaden III. Gr b geschl Fraktur od Lux Unterarm
M87.81	Sonstige Knochennekrose Schulterregion	S51.88	Weichteilschaden II. Gr b off Fraktur od Lux Unterarm
M87.82	Sonstige Knochennekrose Oberarm	S51.89	Weichteilschaden III. Gr b off Fraktur od Lux Unterarmes
M87.83	Sonstige Knochennekrose Unterarm	S61.86	Weichteilschaden III. Gr b geschl Fx od Lux Handgel u Hand
M87.84	Sonstige Knochennekrose Hand	S61.88	Weichteilschaden II. Gr b off Fraktur od Lux Handgel u Hand
M87.85	Sonstige Knochennekrose Beckenregion/OS	S61.89	Weichteilschaden III. Gr b off Fraktur od Lux Handgel u Hand
M87.86	Sonstige Knochennekrose Unterschenkel	S71.86	Weichteilschaden III. Gr b geschl Fx od Lux Hüfte u Obersch
M87.87	Sonstige Knochennekrose Knöchel/Fuß	S71.88	Weichteilschaden II. Gr b off Fraktur od Lux Hüfte u Obersch
M87.88	Sonstige Knochennekrose, sonstige Lokalisation	S71.89	Weichteilschaden III. Gr b off Fraktur od Lux Hüfte u Obersch
M87.89	Sonstige Knochennekrose, nnbez Lokalisationen	S81.86	Weichteilschaden III. Gr b geschl Fx od Lux Unterschenkel
M87.90	Knochennekrose, nnbez, mehrere Lokalisationen	S81.88	Weichteilschaden II. Gr b off Fraktur od Lux Unterschenkels
M87.91	Knochennekrose, nnbez, Schulterregion	S81.89	Weichteilschaden III. Gr b off Fraktur od Lux Unterschenkel
M87.92	Knochennekrose, nnbez, Oberarm	S91.86	Weichteilschaden III. Gr b geschl Fraktur od Luxation Fuß
M87.93	Knochennekrose, nnbez, Unterarm	S91.88	Weichteilschaden II. Gr b off Fraktur od Luxation Fuß
M87.94	Knochennekrose, nnbez, Hand	S91.89	Weichteilschaden III. Gr b off Fraktur od Luxation Fuß
M87.95	Knochennekrose, nnbez, Beckenreg/Oberschenkel	T84.5	Infektion/entzündl Rkt durch eine Gelenkendoprothese
M87.96	Knochennekrose, nnbez, Unterschenkel	T84.6	Infektion/entzündl Rkt durch interne OSyVorricht [jede Lok]
M87.97	Knochennekrose, nnbez, Knöchel/Fuß	T84.7	Infekt/entz Rkt durch so orthopäd Endoproth/Impl/Transplant
M87.98	Knochennekrose, nnbez, sonstige Lokalisation	T84.8	So Komplik d orthopäd Endoproth/Implant/Transplantate
M87.99	Knochennekrose, nnbez, nnbez Lokalisationen	T84.9	Nnbez Komplik durch orthopäd Endoproth/Implant/Transpl
M89.60	Osteopathie nach Poliomyelitis, mehrere Lok		

**Diagnose I08-4**

A18.0	Tuberkulose Knochen u Gelenke	M00.10	Arthrit/Polyarth d Pneumokokken, mehrere Lok
A54.4	Gonokokkeninfektion des Muskel-Skelett-Systems	M00.11	Arthrit/Polyarth d Pneumokokken Schulterregion
A66.6	Knochen- und Gelenkveränderungen bei Frambösie	M00.12	Arthrit/Polyarth d Pneumokokken Oberarm
L40.5	Psoriasis-Arthropathie	M00.13	Arthrit/Polyarth d Pneumokokken Unterarm
M00.00	Arthrit/Polyarth d Staphylokokken, mehrere Lok	M00.14	Arthrit/Polyarth d Pneumokokken Hand
M00.01	Arthrit/Polyarth d Staphylokokken Schulterreg	M00.15	Arthrit/Polyarth d Pneumokokken Becken/Oberschenkel
M00.02	Arthrit/Polyarth d Staphylokokken Oberarm	M00.16	Arthrit/Polyarth d Pneumokokken Unterschenkel
M00.03	Arthrit/Polyarth d Staphylokokken Unterarm	M00.17	Arthrit/Polyarth d Pneumokokken Knöchel/Fuß
M00.04	Arthrit/Polyarth d Staphylokokken Hand	M00.18	Arthrit/Polyarth d Pneumokokken, sonst Lok
M00.05	Arthrit/Polyarth d Staphylokokken Becken/Oberschenkel	M00.19	Arthrit/Polyarth d Pneumokokken, nnbez Lok
M00.06	Arthrit/Polyarth d Staphylokokken Unterschenkel	M00.20	Arthrit/Polyarth d sonst Streptokokken, mehrere Lok
M00.07	Arthrit/Polyarth d Staphylokokken Knöchel/Fuß	M00.21	Arthrit/Polyarth d sonst Streptokokken Schulterreg
M00.08	Arthrit/Polyarth d Staphylokokken, sonst Lok	M00.22	Arthrit/Polyarth d sonst Streptokokken Oberarm
M00.09	Arthrit/Polyarth d Staphylokokken, nnbez Lok	M00.23	Arthrit/Polyarth d sonst Streptokokken Unterarm

M00.24	Arthrit/Polyarth d sonst Streptokokken Hand	M05.24	Vaskul seropos chron Polyarth Hand
M00.25	Arthrit/Polyarth d sonst Streptok Becken/Oberschenkel	M05.25	Vaskul seropos chron Polyarth Becken/Oberschenkel
M00.26	Arthrit/Polyarth d sonst Streptokokken Unterschenkel	M05.26	Vaskul seropos chron Polyarth Unterschenkel
M00.27	Arthrit/Polyarth d sonst Streptokokken Knöchel/Fuß	M05.27	Vaskul seropos chron Polyarth Knöchel/Fuß
M00.28	Arthrit/Polyarth d sonst Streptokokken, sonst Lok	M05.28	Vaskul seropos chron Polyarth, sonst Lok
M00.29	Arthrit/Polyarth d sonst Streptokokken, nnbez Lok	M05.29	Vaskul seropos chron Polyarth, nnbez Lok
M00.80	Arthrit/Polyarth d sonst nbez bakt Erreg, mehrere Lok	M05.30	SeroPos chron Polya m Bet so Org/-syst, mehr Lok
M00.81	Arthrit/Polyarth d sonst nbez bakt Erreg Schulterregion	M05.31	Seropos chron Polya m Bet so Org/-syst, Schulterreg
M00.82	Arthrit/Polyarth d sonst nbez bakt Erreg Oberarm	M05.32	Seropos chron Polya m Bet so Org/-syst, Oberarm
M00.83	Arthrit/Polyarth d sonst nbez bakt Erreg Unterarm	M05.33	Seropos chron Polya m Bet so Org/-syst, Unterarm
M00.84	Arthrit/Polyarth d sonst nbez bakt Erreger Hand	M05.34	Seropos chron Polya m Bet so Org/-syst, Hand
M00.85	Arthrit/Polyarth d sonst nbez bakt Erreg Becken/Oberschenkel	M05.35	Seropos chron Polya m Bet so Org/-syst, Beck/OSchen
M00.86	Arthrit/Polyarth d sonst nbez bakt Erreg Unterschenkel	M05.36	Seropos chron Polya m Bet so Org/-syst, Unterschenk
M00.87	Arthrit/Polyarth d sonst nbez bakt Erreg Knöchel/Fuß	M05.37	Seropos chron Polya m Bet so Org/-syst, Knöchel/Fuß
M00.88	Arthrit/Polyarth d sonst nbez bakt Erreg, so Lok	M05.38	Seropos chron Polya m Bet so Org/-syst, sonst Lok
M00.89	Arthrit/Polyarth d sonst nbez bakt Erreg, nnbez Lok	M05.39	Seropos chron Polya m Bet so Org/-syst, nnbez Lok
M00.90	Eitrige Arthritis, nnbez, mehrere Lok	M05.80	Sonst seropos chron Polyarthritis, mehrere Lok
M00.91	Eitrige Arthritis, nnbez, Schulterregion	M05.81	Sonst seropos chron Polyarthritis Schulterregion
M00.92	Eitrige Arthritis, nnbez, Oberarm	M05.82	Sonst seropos chron Polyarthritis Oberarm
M00.93	Eitrige Arthritis, nnbez, Unterarm	M05.83	Sonst seropos chron Polyarthritis Unterarm
M00.94	Eitrige Arthritis, nnbez, Hand	M05.84	Sonst seropos chron Polyarthritis Hand
M00.95	Eitrige Arthritis, nnbez, Beckenregion/Oberschenkel	M05.85	Sonst seropos chron Polyarthritis Becken/Oberschenkel
M00.96	Eitrige Arthritis, nnbez, Unterschenkel	M05.86	Sonst seropos chron Polyarthritis Unterschenkel
M00.97	Eitrige Arthritis, nnbez, Knöchel/Fuß	M05.87	Sonst seropos chron Polyarthritis Knöchel/Fuß
M00.98	Eitrige Arthritis, nnbez, sonstige Lokalisationen	M05.88	Sonst seropos chron Polyarthritis, sonst Lok
M00.99	Eitrige Arthritis, nnbez, nnbez Lokalisationen	M05.89	Sonst seropos chron Polyarthritis, nnbez Lok
M02.10	Postenteritische Arthritis, mehrere Lok	M05.90	Seropos chron Polyarthritis, nnbez, mehrere Lok
M02.11	Postenteritische Arthritis Schulterregion	M05.91	Seropos chron Polyarthritis, nnbez, Schulterregion
M02.12	Postenteritische Arthritis Oberarm	M05.92	Seropos chron Polyarthritis, nnbez, Oberarm
M02.13	Postenteritische Arthritis Unterarm	M05.93	Seropos chron Polyarthritis,nnbez,Unterarm
M02.14	Postenteritische Arthritis Hand	M05.94	Seropos chron Polyarthritis, nnbez, Hand
M02.15	Postenteritische Arthritis Beckenregion/Oberschenkel	M05.95	Seropos chron Polyarthritis, nnbez, Becken/Oberschenkel
M02.16	Postenteritische Arthritis Unterschenkel	M05.96	Seropos chron Polyarthritis, nnbez, Unterschenkel
M02.17	Postenteritische Arthritis Knöchel/Fuß	M05.97	Seropos chron Polyarthritis, nnbez, Knöchel/Fuß
M02.18	Postenteritische Arthritis, sonstige Lok	M05.98	Seropos chron Polyarthritis, nnbez, sonst Lok
M02.19	Postenteritische Arthritis, nnbez Lokalisationen	M05.99	Seropos chron Polyarthritis, nnbez, nnbez Lok
M02.30	Reiter-Krankheit, mehrere Lokalisationen	M06.00	Seronegative chron Polyarthritis, mehrere Lok
M02.31	Reiter-Krankheit Schulterregion	M06.01	Seronegative chron Polyarthritis Schulterregion
M02.32	Reiter-Krankheit Oberarm	M06.02	Seronegative chron Polyarthritis Oberarm
M02.33	Reiter-Krankheit Unterarm	M06.03	Seronegative chron Polyarthritis Unterarm
M02.34	Reiter-Krankheit Hand	M06.04	Seronegative chron Polyarthritis Hand
M02.35	Reiter-Krankheit Beckenregion/Oberschenkel	M06.05	Seronegative chron Polyarthritis Becken/OS
M02.36	Reiter-Krankheit Unterschenkel	M06.06	Seronegative chron Polyarthritis Unterschenkel
M02.37	Reiter-Krankheit Knöchel/Fuß	M06.07	Seronegative chron Polyarthritis Knöchel/Fuß
M02.38	Reiter-Krankheit, sonstige Lokalisation	M06.08	Seronegative chron Polyarthritis, sonst Lok
M02.39	Reiter-Krankheit, nnbez Lokalisationen	M06.09	Seronegative chron Polyarthritis, nnbez Lok
M02.90	Reaktive Arthritis, nnbez, mehrere Lok	M06.10	Adulte Form Still-KH, mehrere Lok
M02.91	Reaktive Arthritis, nnbez, Schulterregion	M06.11	Adulte Form Still-KH, Schulterregion
M02.92	Reaktive Arthritis, nnbez, Oberarm	M06.12	Adulte Form Still-KH, Oberarm
M02.93	Reaktive Arthritis, nnbez, Unterarm	M06.13	Adulte Form Still-KH, Unterarm
M02.94	Reaktive Arthritis, nnbez, Hand	M06.14	Adulte Form Still-KH, Hand
M02.95	Reaktive Arthritis, nnbez, Beckenreg/Oberschenkel	M06.15	Adulte Form Still-KH, Beckenreg/Oberschenkel
M02.96	Reaktive Arthritis, nnbez, Unterschenkel	M06.16	Adulte Form Still-KH, Unterschenkel
M02.97	Reaktive Arthritis, nnbez, Knöchel/Fuß	M06.17	Adulte Form Still-KH, Knöchel/Fuß
M02.98	Reaktive Arthritis, nnbez, sonstige Lokalisation	M06.18	Adulte Form Still-KH, sonst Lok
M02.99	Reaktive Arthritis, nnbez, nnbez Lokalisationen	M06.19	Adulte Form Still-KH, nnbez Lokalisationen
M05.00	Felty-Syndrom, mehrere Lokalisationen	M06.20	Bursitis b chron Polyarthritis, mehrere Lok
M05.01	Felty-Syndrom Schulterregion	M06.21	Bursitis b chron Polyarthritis Schulterregion
M05.02	Felty-Syndrom Oberarm	M06.22	Bursitis b chron Polyarthritis Oberarm
M05.03	Felty-Syndrom Unterarm	M06.23	Bursitis b chron Polyarthritis Unterarm
M05.04	Felty-Syndrom Hand	M06.24	Bursitis b chron Polyarthritis Hand
M05.05	Felty-Syndrom Beckenregion/Oberschenkel	M06.25	Bursitis b chron Polyarthritis Becken/Oberschenkel
M05.06	Felty-Syndrom Unterschenkel	M06.26	Bursitis b chron Polyarthritis Unterschenkel
M05.07	Felty-Syndrom Knöchel/Fuß	M06.27	Bursitis b chron Polyarthritis Knöchel/Fuß
M05.08	Felty-Syndrom, sonstige Lokalisation	M06.28	Bursitis b chron Polyarthritis, sonst Lok
M05.09	Felty-Syndrom, nnbez Lokalisationen	M06.29	Bursitis b chron Polyarthritis, nnbez Lok
M05.20	Vaskul seropos chron Polyarth, mehrere Lok	M06.30	Rheumaknoten, mehrere Lokalisationen
M05.21	Vaskul seropos chron Polyarth Schulterregion	M06.31	Rheumaknoten Schulterregion
M05.22	Vaskul seropos chron Polyarth Oberarm	M06.32	Rheumaknoten Oberarm
M05.23	Vaskul seropos chron Polyarth Unterarm	M06.33	Rheumaknoten Unterarm

M06.34	Rheumaknoten Hand	M08.73	Vaskulitis b juv Arthritis, Unterarm
M06.35	Rheumaknoten Beckenregion/Oberschenkel	M08.74	Vaskulitis b juv Arthritis, Hand
M06.36	Rheumaknoten Unterschenkel	M08.75	Vaskulitis b juv Arthritis, Beckenreg/OS
M06.37	Rheumaknoten Knöchel/Fuß	M08.76	Vaskulitis b juv Arthritis, Unterschenkel
M06.38	Rheumaknoten, sonstige Lokalisation	M08.77	Vaskulitis b juv Arthritis, Knöchel/Fuß
M06.39	Rheumaknoten, nnbez Lokalisationen	M08.78	Vaskulitis b juv Arthritis, Sonstige
M06.40	Entzündliche Polyarthropathie, mehrere Lokalisationen	M08.79	Vaskulitis b juv Arthritis, nnbez Lok
M06.41	Entzündliche Polyarthropathie Schulterregion	M08.80	Sonstige juvenile Arthritis, mehrere Lok
M06.42	Entzündliche Polyarthropathie Oberarm	M08.81	Sonstige juvenile Arthritis Schulterregion
M06.43	Entzündliche Polyarthropathie Unterarm	M08.82	Sonstige juvenile Arthritis Oberarm
M06.44	Entzündliche Polyarthropathie Hand	M08.83	Sonstige juvenile Arthritis Unterarm
M06.45	Entzündliche Polyarthropathie Beckenregion/OS	M08.84	Sonstige juvenile Arthritis Hand
M06.46	Entzündliche Polyarthropathie Unterschenkel	M08.85	Sonstige juvenile Arthritis Beckenregion/OS
M06.47	Entzündliche Polyarthropathie Knöchel/Fuß	M08.86	Sonstige juvenile Arthritis Unterschenkel
M06.48	Entzündliche Polyarthropathie, sonst Lokalisation	M08.87	Sonstige juvenile Arthritis Knöchel/Fuß
M06.49	Entzündliche Polyarthropathie, nnbez Lokalisationen	M08.88	Sonstige juvenile Arthritis, sonstige Lok
M06.80	Sonst nbez chron Polyarthritits, mehrere Lok	M08.89	Sonstige juvenile Arthritis, nnbez Lok
M06.81	Sonst nbez chron Polyarthritits Schulterregion	M08.90	Juvenile Arthritis, nnbez, mehrere Lok
M06.82	Sonst nbez chron Polyarthritits Oberarm	M08.91	Juvenile Arthritis, nnbez, Schulterregion
M06.83	Sonst nbez chron Polyarthritits Unterarm	M08.92	Juvenile Arthritis, nnbez, Oberarm
M06.84	Sonst nbez chron Polyarthritits Hand	M08.93	Juvenile Arthritis, nnbez, Unterarm
M06.85	Sonst nbez chron Polyarthritits Becken/Oberschenkel	M08.94	Juvenile Arthritis, nnbez, Hand
M06.86	Sonst nbez chron Polyarthritits Unterschenkel	M08.95	Juvenile Arthritis, nnbez, Beckenregion/Oberschenkel
M06.87	Sonst nbez chron Polyarthritits Knöchel/Fuß	M08.96	Juvenile Arthritis, nnbez, Unterschenkel
M06.88	Sonst nbez chron Polyarthritits, sonst Lok	M08.97	Juvenile Arthritis, nnbez, Knöchel/Fuß
M06.89	Sonst nbez chron Polyarthritits, nnbez Lok	M08.98	Juvenile Arthritis, nnbez, sonstige Lokalisation
M06.90	Chronische Polyarthritits, nnbez, mehrere Lok	M08.99	Juvenile Arthritis, nnbez, nnbez Lokalisationen
M06.91	Chronische Polyarthritits, nnbez, Schulterregion	M10.09	Idiopathische Gicht, nnbez Lokalisationen
M06.92	Chronische Polyarthritits, nnbez, Oberarm	M12.00	Chron postrheum Arth [J-Arth], mehrere Lok
M06.93	Chronische Polyarthritits, nnbez, Unterarm	M12.01	Chron postrheum Arth [J-Arth] Schulterregion
M06.94	Chronische Polyarthritits, nnbez, Hand	M12.02	Chron postrheum Arth [J-Arth] Oberarm
M06.95	Chronische Polyarthritits, nnbez, Beckenregion/OS	M12.03	Chron postrheum Arth [J-Arth] Unterarm
M06.96	Chronische Polyarthritits, nnbez, Unterschenkel	M12.04	Chron postrheum Arth [J-Arth] Hand
M06.97	Chronische Polyarthritits, nnbez, Knöchel/Fuß	M12.05	Chron postrheum Arth [J-Arth] Beckenreg/Oberschenkel
M06.98	Chronische Polyarthritits, nnbez, sonst Lok	M12.06	Chron postrheum Arth [J-Arth] Unterschenkel
M06.99	Chronische Polyarthritits, nnbez Lok	M12.07	Chron postrheum Arth [J-Arth] Knöchel/Fuß
M08.00	Juv chron Polyarth, adul Typ, mehrere Lok	M12.08	Chron postrheum Arth [J-Arth], Sonst Lok
M08.01	Juv chron Polyarth, adul Typ, Schulterregion	M12.09	Chron postrheum Arth [J-Arth], nnbez Lok
M08.02	Juv chron Polyarth, adul Typ, Oberarm	M33.1	Sonstige Dermatomyositis
M08.03	Juv chron Polyarth, adul Typ, Unterarm	M33.2	Polymyositis
M08.04	Juv chron Polyarth, adul Typ, Hand	M34.0	Progressive systemische Sklerose
M08.05	Juv chron Polyarth, adul Typ, Beckenreg/OS	M34.9	Systemische Sklerose, nnbez
M08.06	Juv chron Polyarth, adul Typ, Unterschenkel	M35.1	Sonstige Overlap-Syndrome
M08.07	Juv chron Polyarth, adul Typ, Knöchel/Fuß	M35.2	Behçet-KH
M08.08	Juv chron Polyarth, adul Typ, sonst Lok	M35.3	Polymyalgia rheumatica
M08.09	Juv chron Polyarth, adul Typ, nnbez Lok	M45.00	Spondylitis ankylosans, mehrere Lok WS
M08.20	Juv chron Arth, syst beginn Form, mehrere Lok	M45.01	Spondylitis ankylosans, Okzipito-Atlanto-Axialbereich
M08.21	Juv chron Arth, syst beginn Form, Schulterregion	M45.02	Spondylitis ankylosans, Zervikalbereich
M08.22	Juv chron Arth, syst beginn Form, Oberarm	M45.03	Spondylitis ankylosans, Zervikothorakalbereich
M08.23	Juv chron Arth, syst beginn Form, Unterarm	M45.04	Spondylitis ankylosans, Thorakalbereich
M08.24	Juv chron Arth, syst beginn Form, Hand	M45.05	Spondylitis ankylosans, Thorakolumbalbereich
M08.25	Juv chron Arth, syst beginn Form, Beckenreg/OS	M45.06	Spondylitis ankylosans, Lumbalbereich
M08.26	Juv chron Arth, syst beginn Form, Unterschenkel	M45.07	Spondylitis ankylosans, Lumbosakralbereich
M08.27	Juv chron Arth, syst beginn Form, Knöchel/Fuß	M45.08	Spondylitis ankylosans, Sakral-/Sakrokokzygealbereich
M08.28	Juv chron Arth, syst beginn Form, sonst Lok	M45.09	Spondylitis ankylosans, nnbez Lokalisation
M08.29	Juv chron Arth, syst beginn Form, nnbez Lok	M46.20	Wirbelosteomyelitis, mehrere Lok WS
M08.3	Juv chron Arthritis (seroneg), polyartikul Form	M46.21	Wirbelosteomyelitis, Okzipito-Atlanto-Axialbereich
M08.40	Juv chron Arth, oligoart Form, mehr Lok	M46.22	Wirbelosteomyelitis, Zervikalbereich
M08.41	Juv chron Arth, oligoart Form, Schulterreg	M46.23	Wirbelosteomyelitis, Zervikothorakalbereich
M08.42	Juv chron Arth, oligoart Form, Oberarm	M46.24	Wirbelosteomyelitis, Thorakalbereich
M08.43	Juv chron Arth, oligoart Form, Unterarm	M46.25	Wirbelosteomyelitis, Thorakolumbalbereich
M08.44	Juv chron Arth, oligoart Form, Hand	M46.26	Wirbelosteomyelitis, Lumbalbereich
M08.45	Juv chron Arth, oligoart Form, Beckenreg/OS	M46.27	Wirbelosteomyelitis, Lumbosakralbereich
M08.46	Juv chron Arth, oligoart Form, Unterschenkel	M46.28	Wirbelosteomyelitis, Sakral-/Sakrokokzygealbereich
M08.47	Juv chron Arth, oligoart Form, Knöchel/Fuß	M46.29	Wirbelosteomyelitis, nnbez Lokalisation
M08.48	Juv chron Arth, oligoart Form, sonst Lok	M79.09	Rheumatismus, nnbez, nnbez Lokalisationen
M08.49	Juv chron Arth, oligoart Form, nnbez Lok	M86.00	Akute hämatogene Osteomyelitis, mehrere Lok
M08.70	Vaskulitis b juv Arthritis, mehr Lok	M86.01	Akute hämatogene Osteomyelitis Schulterregion
M08.71	Vaskulitis b juv Arthritis, Schulterreg	M86.02	Akute hämatogene Osteomyelitis Oberarm
M08.72	Vaskulitis b juv Arthritis, Oberarm	M86.03	Akute hämatogene Osteomyelitis Unterarm

M86.04	Akute hämatogene Osteomyelitis Hand	M86.84	Sonstige Osteomyelitis Hand
M86.05	Akute hämatogene Osteomyelitis Becken/OS	M86.85	Sonstige Osteomyelitis Beckenregion/Oberschenkel
M86.06	Akute hämatogene Osteomyelitis Unterschenkel	M86.86	Sonstige Osteomyelitis Unterschenkel
M86.07	Akute hämatogene Osteomyelitis Knöchel/Fuß	M86.87	Sonstige Osteomyelitis Knöchel/Fuß
M86.08	Akute hämatogene Osteomyelitis, sonst Lok	M86.88	Sonstige Osteomyelitis, sonstige Lokalisation
M86.09	Akute hämatogene Osteomyelitis, nnbez Lok	M86.89	Sonstige Osteomyelitis, nnbez Lokalisationen
M86.10	Sonstige akute Osteomyelitis, mehrere Lok	M86.90	Osteomyelitis, nnbez, mehrere Lokalisationen
M86.11	Sonstige akute Osteomyelitis Schulterregion	M86.91	Osteomyelitis, nnbez, Schulterregion
M86.12	Sonstige akute Osteomyelitis Oberarm	M86.92	Osteomyelitis, nnbez, Oberarm
M86.13	Sonstige akute Osteomyelitis Unterarm	M86.93	Osteomyelitis, nnbez, Unterarm
M86.14	Sonstige akute Osteomyelitis Hand	M86.94	Osteomyelitis, nnbez, Hand
M86.15	Sonstige akute Osteomyelitis Becken/Oberschenkel	M86.95	Osteomyelitis, nnbez, Beckenregion/Oberschenkel
M86.16	Sonstige akute Osteomyelitis Unterschenkel	M86.96	Osteomyelitis, nnbez, Unterschenkel
M86.17	Sonstige akute Osteomyelitis Knöchel/Fuß	M86.97	Osteomyelitis, nnbez, Knöchel/Fuß
M86.18	Sonstige akute Osteomyelitis, sonstige Lok	M86.98	Osteomyelitis, nnbez, sonstige Lokalisation
M86.19	Sonstige akute Osteomyelitis, nnbez Lokalisationen	M86.99	Osteomyelitis, nnbez, nnbez Lokalisationen
M86.20	Subakute Osteomyelitis, mehrere Lokalisationen	M87.10	Knochennekrose d Arzneimittel, mehrere Lok
M86.21	Subakute Osteomyelitis Schulterregion	M87.11	Knochennekrose d Arzneimittel Schulterregion
M86.22	Subakute Osteomyelitis Oberarm	M87.12	Knochennekrose d Arzneimittel Oberarm
M86.23	Subakute Osteomyelitis Unterarm	M87.13	Knochennekrose d Arzneimittel Unterarm
M86.24	Subakute Osteomyelitis Hand	M87.14	Knochennekrose d Arzneimittel Hand
M86.25	Subakute Osteomyelitis Beckenregion/Oberschenkel	M87.15	Knochennekrose d Arzneimittel Becken/Oberschenkel
M86.26	Subakute Osteomyelitis Unterschenkel	M87.16	Knochennekrose d Arzneimittel Unterschenkel
M86.27	Subakute Osteomyelitis Knöchel/Fuß	M87.17	Knochennekrose d Arzneimittel Knöchel/Fuß
M86.28	Subakute Osteomyelitis, sonstige Lokalisation	M87.18	Knochennekrose d Arzneimittel, sonst Lok
M86.29	Subakute Osteomyelitis, nnbez Lokalisationen	M87.19	Knochennekrose d Arzneimittel, nnbez Lok
M86.30	Chron multifokale Osteomyelitis, mehrere Lok	M87.20	Knochennekrose d vorangegang Trauma, mehrere Lok
M86.31	Chron multifokale Osteomyelitis Schulterregion	M87.21	Knochennekrose d vorangegang Trauma Schulterregion
M86.32	Chron multifokale Osteomyelitis Oberarm	M87.22	Knochennekrose d vorangegang Trauma Oberarm
M86.33	Chron multifokale Osteomyelitis Unterarm	M87.23	Knochennekrose d vorangegang Trauma Unterarm
M86.34	Chron multifokale Osteomyelitis Hand	M87.24	Knochennekrose d vorangegang Trauma Hand
M86.35	Chron multifokale Osteomyelitis Becken/Oberschenkel	M87.25	Knochennekrose d vorangegang Trauma Becken/OS
M86.36	Chron multifokale Osteomyelitis Unterschenkel	M87.26	Knochennekrose d vorangegang Trauma Unterschenkel
M86.37	Chron multifokale Osteomyelitis Knöchel/Fuß	M87.27	Knochennekrose d vorangegang Trauma Knöchel/Fuß
M86.38	Chron multifokale Osteomyelitis, sonst Lok	M87.28	Knochennekrose d vorangegang Trauma, sonst Lok
M86.39	Chron multifokale Osteomyelitis, nnbez Lok	M87.29	Knochennekrose d vorangegang Trauma, nnbez Lok
M86.40	Chron Osteomyelitis m Fistel, mehrere Lok	M87.30	Sonst sek Knochennekrose, mehrere Lok
M86.41	Chron Osteomyelitis m Fistel, Schulterregion	M87.31	Sonst sek Knochennekrose Schulterregion
M86.42	Chron Osteomyelitis m Fistel, Oberarm	M87.32	Sonst sek Knochennekrose Oberarm
M86.43	Chron Osteomyelitis m Fistel, Unterarm	M87.33	Sonst sek Knochennekrose Unterarm
M86.44	Chron Osteomyelitis m Fistel, Hand	M87.34	Sonst sek Knochennekrose Hand
M86.45	Chron Osteomyelitis m Fistel, Becken/Oberschenkel	M87.35	Sonst sek Knochennekrose Becken/OS
M86.46	Chron Osteomyelitis m Fistel, Unterschenkel	M87.36	Sonst sek Knochennekrose Unterschenkel
M86.47	Chron Osteomyelitis m Fistel, Knöchel/Fuß	M87.37	Sonst sek Knochennekrose Knöchel/Fuß
M86.48	Chron Osteomyelitis m Fistel, sonst Lok	M87.38	Sonst sek Knochennekrose, sonst Lok
M86.49	Chron Osteomyelitis m Fistel, nnbez Lok	M87.39	Sonst sek Knochennekrose, nnbez Lok
M86.50	Sonst chron hämatogene Osteomyelitis, mehrere Lok	M87.80	Sonstige Knochennekrose, mehrere Lokalisationen
M86.51	Sonst chron hämatogene Osteomyelitis Schulterregion	M87.81	Sonstige Knochennekrose Schulterregion
M86.52	Sonst chron hämatogene Osteomyelitis Oberarm	M87.82	Sonstige Knochennekrose Oberarm
M86.53	Sonst chron hämatogene Osteomyelitis Unterarm	M87.83	Sonstige Knochennekrose Unterarm
M86.54	Sonst chron hämatogene Osteomyelitis Hand	M87.84	Sonstige Knochennekrose Hand
M86.55	Sonst chron hämatogene Osteomyelitis Becken/OS	M87.85	Sonstige Knochennekrose Beckenregion/OS
M86.56	Sonst chron hämatogene Osteomyelitis Unterschenkel	M87.86	Sonstige Knochennekrose Unterschenkel
M86.57	Sonst chron hämatogene Osteomyelitis Knöchel/Fuß	M87.87	Sonstige Knochennekrose Knöchel/Fuß
M86.58	Sonst chron hämatogene Osteomyelitis, sonst Lok	M87.88	Sonstige Knochennekrose, sonstige Lokalisation
M86.59	Sonst chron hämatogene Osteomyelitis, nnbez Lok	M87.89	Sonstige Knochennekrose, nnbez Lokalisationen
M86.60	Sonstige chron Osteomyelitis, mehrere Lok	M87.90	Knochennekrose, nnbez, mehrere Lokalisationen
M86.61	Sonstige chron Osteomyelitis Schulterregion	M87.91	Knochennekrose, nnbez, Schulterregion
M86.62	Sonstige chron Osteomyelitis Oberarm	M87.92	Knochennekrose, nnbez, Oberarm
M86.63	Sonstige chron Osteomyelitis Unterarm	M87.93	Knochennekrose, nnbez, Unterarm
M86.64	Sonstige chron Osteomyelitis Hand	M87.94	Knochennekrose, nnbez, Hand
M86.65	Sonstige chron Osteomyelitis Becken/Oberschenkel	M87.95	Knochennekrose, nnbez, Beckenreg/Oberschenkel
M86.66	Sonstige chron Osteomyelitis Unterschenkel	M87.96	Knochennekrose, nnbez, Unterschenkel
M86.67	Sonstige chron Osteomyelitis Knöchel/Fuß	M87.97	Knochennekrose, nnbez, Knöchel/Fuß
M86.68	Sonstige chron Osteomyelitis, sonst Lok	M87.98	Knochennekrose, nnbez, sonstige Lokalisation
M86.69	Sonstige chron Osteomyelitis, nnbez Lok	M87.99	Knochennekrose, nnbez, nnbez Lokalisationen
M86.80	Sonstige Osteomyelitis, mehrere Lokalisationen	M89.60	Osteopathie nach Poliomyelitis, mehrere Lok
M86.81	Sonstige Osteomyelitis Schulterregion	M89.61	Osteopathie nach Poliomyelitis Schulterregion
M86.82	Sonstige Osteomyelitis Oberarm	M89.62	Osteopathie nach Poliomyelitis Oberarm
M86.83	Sonstige Osteomyelitis Unterarm	M89.63	Osteopathie nach Poliomyelitis Unterarm



M89.64	Osteopathie nach Poliomyelitis Hand	M96.81	Instabiler Thorax nach thoraxchirurgischem Eingriff
M89.65	Osteopathie nach Poliomyelitis Becken/OS	M96.88	Sonst KH Muskel-Skelett-System nach med Maßn
M89.66	Osteopathie nach Poliomyelitis Unterschenkel	M96.9	KH Muskel-Skelett-Systems nach med Maßn, nnbez
M89.67	Osteopathie nach Poliomyelitis Knöchel/Fuß	T84.5	Infektion/entzündl Rkt durch eine Gelenkendothrose
M89.68	Osteopathie nach Poliomyelitis, sonst Lok	T84.6	Infektion/entzündl Rkt durch interne OSyVorricht [jede Lok]
M89.69	Osteopathie nach Poliomyelitis, nnbez Lok	T84.7	Infekt/entz Rkt durch so orthopäd Endoproth/Impl/Transplant
M96.6	Kn-Fx nach Einsetzen orthop Impl/GelProthese/KnPlatte	T84.8	So Komplik d orthopäd Endoproth/Implant/Transplantate
M96.80	Elektiv offen belassenes Sternum n thoraxchir Eingriff	T84.9	Nnbez Komplik durch orthopäd Endoproth/Implant/Transpl

## Diagnose I08-5

S01.83	Off Wunde (jeder Teil Kopf) m Verbind zu intrakran Verletzt	S41.89	Weichteilschaden III. Gr b off Fraktur od Lux Oberarm
S01.86	Weichteilschaden III. Gr b geschl Fraktur od Lux Kopf	S51.86	Weichteilschaden III. Gr b geschl Fraktur od Lux Unterarm
S01.88	Weichteilschaden II. Gr b off Fraktur od Lux Kopf	S51.88	Weichteilschaden II. Gr b off Fraktur od Lux Unterarm
S01.89	Weichteilschaden III. Gr b off Fraktur od Lux Kopf	S51.89	Weichteilschaden III. Gr b off Fraktur od Lux Unterarmes
S11.86	Weichteilschaden III. Gr b geschl Fraktur od Lux d Hals	S61.86	Weichteilschaden III. Gr b geschl Fx od Lux Handgel u Hand
S11.88	Weichteilschaden II. Gr b off Fraktur od Lux Hals	S61.88	Weichteilschaden II. Gr b off Fraktur od Lux Handgel u Hand
S11.89	Weichteilschaden III. Gr b off Fraktur od Lux Hals	S61.89	Weichteilschaden III. Gr b off Fraktur od Lux Handgel u Hand
S21.83	Off Wunde (jed Teil Thorax) m Verbind zu intrathor Verletzt	S71.86	Weichteilschaden III. Gr b geschl Fx od Lux Hüfte u Obersch
S21.86	Weichteilschaden III. Gr b geschl Fraktur od Lux Thorax	S71.88	Weichteilschaden II. Gr b off Fraktur od Lux Hüfte u Obersch
S21.88	Weichteilschaden II. Gr b off Fraktur od Lux Thorax	S71.89	Weichteilschaden III. Gr b off Fraktur od Lux Hüfte u Obersch
S21.89	Weichteilschaden III. Gr b of Fraktur od Lux Thorax	S81.86	Weichteilschaden III. Gr b geschl Fx od Lux Unterschenkel
S31.83	Off Wunde (jd T Abd LumbGeg Beck) m Verb intraabd Verl	S81.88	Weichteilschaden II. Gr b off Fraktur od Lux Unterschenkels
S31.86	Weichteilschaden III. Gr b geschl Fraktur od Lux LWS u Be	S81.89	Weichteilschaden III. Gr b off Fraktur od Lux Unterschenkel
S31.88	Weichteilschaden II. Gr b off Fraktur od Lux LWS u Be	S91.86	Weichteilschaden III. Gr b geschl Fraktur od Luxation Fuß
S31.89	Weichteilschaden III. Gr b off Fraktur od Lux LWS u Be	S91.88	Weichteilschaden II. Gr b off Fraktur od Luxation Fuß
S41.86	Weichteilschaden III. Gr b geschl Fraktur od Lux Oberarm	S91.89	Weichteilschaden III. Gr b off Fraktur od Luxation Fuß
S41.88	Weichteilschaden II. Gr b off Fraktur od Lux Oberarm		

## Prozedur I08-6

77.25.00↔	Keilosteotomie am Femur, n.n.bez.	78.09.91↔	Knchtx an And näh bz Knch, auss Gschk, Gfgstielt oh mkrvsk Anst
77.25.10↔	Keilosteotomie am Femur, Keilosteotomie am Schenkelhals	78.09.92↔	Knochtx an And näher bez Knoch, auss Gschk, allog
77.25.20↔	Keilosteotomie am Femur, Keilosteotomie am sonstigen Femur	78.09.98↔	S Kntx a ad nbz Kn,auss Gschk (zB Atg Spng,ksp Span,n Gfgst Tx)
77.25.99↔	Keilosteotomie am Femur, sonstige	78.09.99↔	Knochtx an And näher bez Knoch, auss Gschk, sonstige
77.35.00↔	Sonstige Knochendurchtrennung am Femur, n.n.bez.	78.25.00↔	Verkürzungsosteotomie am Femur, n.n.bez.
77.35.10↔	So Knochdurchtr a Fem, (De)Rotationsosttom a Schenkelh	78.25.10↔	Temporäre Epiphyseodese am Schenkelhals
77.35.11↔	S Knchdrchr a Fm, Krtkt b Sgmnttr a Schnklh	78.25.11↔	Permanente Epiphyseodese am Schenkelhals
77.35.12↔	S Knchdrchr a Fm, Kmpl (mhrd) Osteot (m Achsnk) a Schnklh	78.25.12↔	Therapeutische Epiphyseolyse am Schenkelhals
77.35.19↔	So Knochdurchtr a Fem, So Knochdurchtr a Schenkelh	78.25.19↔	Sonstige Verkürzungsosteotomie am Schenkelhals
77.35.20↔	S Knchdrchr a Fm, (D)Rttionssttm an snst Teil d Fmrs	78.25.20↔	Temporäre Epiphyseodese an sonstigen Teilen des Femur
77.35.21↔	S Knchdrchr a Fm, Krtkt b Sgmnttr an snst Teil d Fmrs	78.25.21↔	Permanente Epiphyseodese an sonstigen Teilen des Femur
77.35.22↔	S Knchdrchr a Fm,Kmpl(mhrd)Osteot(m Achsnk)an snst Teil d Fmrs	78.25.22↔	Therapeutische Epiphyseolyse an sonstigen Teilen des Femur
77.35.23↔	S Knchdrchr a Fm, S Knchdrchr an snst Teil d Fmrs	78.25.99↔	Verkürzungsosteotomie am Femur, sonstige
77.35.99↔	Sonstige Knochendurchtrennung am Femur, sonstige	78.31↔	Verlängerungsosteotomie an Skapula und Klavikula
77.95↔	Totale Femur-Resektion	78.35.00↔	Verlängerungsosteotomie am Femur, n.n.bez.
78.05.00↔	Knochen transplantation am Femur, n.n.bez.	78.35.10↔	Verlängerungsosteotomie am Schenkelhals
78.05.10↔	Knochtx a Fem, Gefgestielt mit mikrovaskulärer Anast	78.35.19↔	Verlängerungsosteotomie an sonstigen Teilen des Femur
78.05.11↔	Knochtx a Fem, Gefgestielt, ohne mikrovaskuläre Anast	78.35.99↔	Verlängerungsosteotomie am Femur, sonstige
78.05.12↔	Knochen transplantation am Femur, allogene	78.39.00↔	Verlängerungsosteotomie an and näh bez Knoch, n.n.bez.
78.05.13↔	Knorpel-Knochen transplantation am Femur	78.39.10↔	Verlängerungsosteotomie an Phalangen der Hand
78.05.19↔	S Knchtx a Fm (z.B. Atg Spng, krtksp Spn, N Gfgstielt Tx)	78.39.20↔	Verlängerungsosteotomie am Becken
78.05.99↔	Knochen transplantation am Femur, sonstige	78.39.30↔	Verlängerungsosteotomie an Phalangen des Fußes
78.09.00↔	Knochtx an And näher bez Knoch, auss Gschk, n.n.bez.	78.39.99↔	Verlängerungsosteotomie an and näh bez Knoch, sonstige
78.09.10↔	Knochtx an Phal d Hand, Gefgestielt m mikrovask Anast	78.45↔	Sonstige plastische Rekonstruktion am Femur
78.09.11↔	Knochtx an Phal d Hand, Gefgestielt oh mikrovask Anast	78.55.00↔	Inn Knochfix ohne Reposition d Fx a Fem, n.n.bez.
78.09.12↔	Knochen transplantation an Phalangen der Hand, allogene	78.55.10↔	Revision von Osteosynthesematerial (oh Matwechs) a Fem
78.09.19↔	S Knchtx an Phl Hnd(zB Atg Spng,krtksp Spn,N Gfgstielt Tx)	78.55.99↔	Inn Knochfix ohne Reposition d Fx a Fem, sonstige
78.09.30↔	Knochtx a Be, Gefgestielt mit mikrovaskulärer Anast	79.15.00↔	Geschl Reposition e Femurfx mit inn Knochfix, n.n.bez.
78.09.31↔	Knochtx a Be, Gefgestielt ohne mikrovaskuläre Anast	79.15.10↔	Geschl Reposition e dist Femurfx mit inn Knochfix
78.09.32↔	Knochen transplantation am Becken, allogene	79.15.20↔	Geschl Reposition e sonstigen Femurfx mit inn Knochfix
78.09.33↔	Knorpel-Knochen transplantation am Becken	79.15.99↔	Geschl Reposition e Femurfx mit inn Knochfix, sonstige
78.09.39↔	S Knchtx a B (z.B. Atg Spng, krtksp Spn, N Gfgstielt Tx)	79.25↔	Offene Reposition einer Femurfraktur ohne innere Knochenfixation
78.09.40↔	Knochtx an Phal d Fußes, Gefgestielt m mikrovask Anast	79.35.00↔	Offene Reposition e Femurfx mit inn Knochfix, n.n.bez.
78.09.41↔	Knochtx an Phal d Fußes, Gefgestielt oh mikrovask Anast	79.35.10↔	Offene Reposition e Hüftkopffraktur mit inn Knochfix
78.09.42↔	Knorpel-Knochen transplantation an Phalangen des Fußes	79.35.11↔	Off Rep e Schhfx und prox Femurfx m inn Knochfix
78.09.49↔	S Knchtx an Phl Fßs(zB Atg Spng,krtksp Spn,N Gfgstielt Tx)	79.35.12↔	Offene Reposition e Femurschafffraktur mit inn Knochfix
78.09.90↔	Knchtx an And näh bz Knch, auss Gschk, Gfgstielt m mkrvsk Anast		

79.35.13↔	Offene Reposition e dist Femurfx mit inn Knochfix	81.40.15↔	Rk a Hüftgl, Knrpltx u Implnt v ivt hrg Gwklit, ofn ch
79.35.99↔	Offene Reposition e Femurfx mit inn Knochfix, sonstige	81.40.16↔	Rekonstruktion am Hüftgelenk, Knorpelglättung, arthroskopisch
79.55↔	Offene Reposition einer Epiphysendiastase am Femur	81.40.17↔	Rekonstruktion am Hüftgelenk, Knorpelglättung, offen chirurgisch
79.65↔	Débridement einer offenen Femurfraktur		
79.85↔	Offene Reposition einer Luxation der Hüfte	81.40.18↔	Reko a Hüftgel, Subchondrale Knocheröff, arthr
80.05.00↔	Arthrotomie zur Prothesenentfernung der Hüfte, n.n.bez.	81.40.19↔	Reko a Hüftgel, Subchondrale Knocheröff, offen chir
80.05.10↔	Arthrot z Prothentf d Hüfte, Entf e Femurkopfkappe	81.40.20↔	Rk a Hüftgl, Sbch Knchröf m Enbr e azll Impl, arthr
80.05.11↔	Arthrt z Prthntf d Hüft, Entf e Glnkpfnnprths	81.40.30↔	Rk a Hüftgl, Arthrpl a Hüftgl m Osteot d Bckns, S Osteot
80.05.12↔	Arthrt z Prthntf d Hüft, Entf e Glnkpfnstüsch u GlschnPfn	81.40.31↔	Rk a Hüftgl, Arthrpl a Hüftgl m Osteot d Bckns, Trplsteotmie
80.05.13↔	Arthrt z Prthntf d Hüft, Entf e Fmrkprt, Duokpfrth o Tp	81.40.32↔	Rekonstruktion am Hüftgelenk, Pfannendachplastik am Hüftgelenk
80.05.14↔	Arthrt z Prthntf d Hüft, Entf e snst Endprth d Hüft		
80.05.99↔	Arthrotomie zur Prothesenentfernung der Hüfte, sonstige	81.40.33↔	Reko a Hüftgel, GirdlestoneResektion a Hüftgel, pri
80.15.00↔	Sonstige Arthrotomie der Hüfte, n.n.bez.	81.40.99↔	Rekonstruktion am Hüftgelenk, sonstige
80.15.10↔	S Arthrt d Hüft, Arthr Arthrt d Hüft, Glsp m Drain	84.28↔	Oberschenkel-Replantation
80.15.11↔	S Arthrt d Hüft, Arthr Arthrt d Hüft, Entf freier Glkörper	84.55.00↔	Einsetzen von Knochenersatzmaterial, n.n.bez.
80.15.12↔	S Arthrt d Hüft, Arthr Arthrt d Hüft, Enl o Entf e Mdträg	84.55.10↔	Einsetzen von Knochenersatzmaterial, Skap, Klav, Rip und Sternum
80.15.20↔	So Arthrot d Hüfte, Arthrot d Hüfte, Gelsp m Drain	84.55.11↔	Einsetzen von Knochenersatzmaterial, Humerus
80.15.21↔	S Arthrt d Hüft, Arthrt d Hüft, Entf freier Glkörper	84.55.12↔	Einsetzen von Knochenersatzmaterial, Radius und Ulna
80.15.99↔	Sonstige Arthrotomie der Hüfte, sonstige	84.55.13↔	Einsetzen von Knochenersatzmaterial, Karpalia und Metakarpalia
80.35.00↔	Gelenkbiopsie an der Hüfte, n.n.bez.	84.55.14↔	Einsetzen von Knochenersatzmaterial, Phalangen der Hand
80.35.10↔	Gelbiop an d Hüfte, Perkutane (Nadel) Biops an d Hüfte	84.55.15↔	Einsetzen von Knochenersatzmaterial, Becken
80.35.20↔	Gelbiop an d Hüfte, Arthr Gelbiop an d Hüfte	84.55.16↔	Einsetzen von Knochenersatzmaterial, Femur
80.35.30↔	Gelenkbiopsie an der Hüfte, Offene Gelenkbiopsie an der Hüfte	84.55.17↔	Einsetzen von Knochenersatzmaterial, Patella
80.35.99↔	Gelenkbiopsie an der Hüfte, sonstige	84.55.18↔	Einsetzen von Knochenersatzmaterial, Tibia
81.21↔	Hüft-Arthrodese	84.55.19↔	Einsetzen von Knochenersatzmaterial, Fibula
81.40.00↔	Rekonstruktion am Hüftgelenk, n.n.bez.	84.55.20↔	Einsetzen von Knochenersatzmaterial, Tarsalia und Metatarsalia
81.40.10↔	Rekonstruktion a Hüftgel, Ref e osteoch Fragm, arthr	84.55.21↔	Einsetzen von Knochenersatzmaterial, Phalangen des Fußes
81.40.11↔	Reko a Hüftgel, Ref e osteoch Fragm, offen chir	84.55.29↔	Einsetzen von Knochenersatzmaterial, Andere Lokalisation
81.40.12↔	Reko a Hüftgel, Subchondrale Spongiosoplastik, arthr	84.55.30↔	Enstz v Knchnrsmt, Implnt, Rv o Wchs e Knchnteilstz
81.40.13↔	Reko a Hüftgel, Subchondrale Spongplast, offen chir	84.55.99↔	Einsetzen von Knochenersatzmaterial, sonstige
81.40.14↔	Rk a Hüftgl, Knrpltx u Implnt v ivt hrg Gwklit, arthr		

## Prozedur I08-7

00.70↔	Revision einer Hüftendoprothese, sowohl	81.52.11↔	Partielle Hüftarthpl, Gelpfannstüsch und GelschnPfanne
00.71↔	Revision einer Hüftendoprothese, azetabuläre Komponente	81.52.99↔	Partielle Hüftarthoplastik, sonstige
00.72↔	Revision einer Hüftendoprothese, femorale Komponente	81.53.00↔	Revision einer Hüftendoprothese, n.n.bez.
00.73↔	Revision von Hüftprothese, nur azetabulä	81.53.10↔	Revision einer Hüftendoprothese, ohne Wechsel
81.51.00↔	Totalendoprothese des Hüftgelenks, n.n.bez.	81.53.11↔	Rv e Hüftndprth, Rv e Obrfirsprt a Hüftgl u Neuimpl e Hüftndprth
81.51.10↔	Totalendoprothese des Hüftgelenks, Sonderprothese	81.53.12↔	Rv e Hüftndprth, Rv e Duokpfrth u Neuimpl e Hüftndprth
81.51.99↔	Totalendoprothese des Hüftgelenks, sonstige	81.53.13↔	Rv e Hüftndprth, Rv e snst Hüftndprth u Neuimpl e Hüftndprth
81.52.00↔	Partielle Hüftarthoplastik, n.n.bez.	81.53.99↔	Revision einer Hüftendoprothese, sonstige
81.52.10↔	Partielle Hüftarthpl, Femurkprot und Duokopfproth		

## Prozedur I08-8

03.02↔	Relaminektomie	77.12.99↔	Sonstige Knochinzis ohne Knochdurchtr a Hum, sonstige
03.53.00↔	Reposition einer Wirbelfraktur, n.n.bez.	77.13.00↔	So Knochinzis oh Knochdurchtr an Rad und Ulna, n.n.bez.
03.53.11↔	Geschl Reposition e Wirbelfraktur mit externer Fix	77.13.10↔	S Knchnzs oh Knchdrchr an Rd u Uln, Explr u Knchnb
03.53.20↔	Offene Reposition einer Wirbelfraktur	77.13.11↔	So Knochinzis oh Knochdurchtr an Rad u Ulna, Fremdkentf
03.53.99↔	Reposition einer Wirbelfraktur, sonstige	77.13.12↔	S Knchnzs oh Knchdrchr an Rd u Uln, Enl o Entf e Mdträg
03.96.00↔	Perkutane Denervierung einer Facette, n.n.bez.	77.13.13↔	So Knochinzis oh Knochdurchtr an Rad und Ulna, Drain
03.96.10↔	Perkutane Denervierung einer Facette, durch Inzision	77.13.99↔	So Knochinzis oh Knochdurchtr an Rad und Ulna, So
03.96.11↔	Perkutane Denervierung einer Facette, durch Thermokoagulation	77.22↔	Keilosteotomie am Humerus
03.96.12↔	Perkutane Denervierung einer Facette, durch Kryodenervation	77.23↔	Keilosteotomie an Radius und Ulna
03.96.99↔	Perkutane Denervierung einer Facette, sonstige	77.32.00↔	Sonstige Knochendurchtrennung am Humerus, n.n.bez.
77.02.00↔	Sequestrektomie am Humerus, n.n.bez.	77.32.10↔	So Knochdurchtr a Hum, Kortikot b Segmenttra a Hum
77.02.10↔	Sequestrektomie a Hum, ohne Einl e Medikamententrägers	77.32.99↔	Sonstige Knochendurchtrennung am Humerus, sonstige
77.02.11↔	Sequestrektomie a Hum, mit Einl e Medikamententrägers	77.33.00↔	Sonstige Knochendurchtrennung an Radius und Ulna, n.n.bez.
77.02.99↔	Sequestrektomie am Humerus, sonstige	77.33.10↔	S Knchdrchr an Rd u Uln, Krkt b Sgmnttr an Rd u Uln
77.03.00↔	Sequestrektomie an Radius und Ulna, n.n.bez.	77.33.20↔	S Knchdrchr an Rd u Uln, Knchdrchr an dstir Uln u Ulnschft
77.03.10↔	Sequestrektomie an Radius und Ulna, ohne Einl e Medträg	77.33.99↔	Sonstige Knochendurchtrennung an Radius und Ulna, sonstige
77.03.11↔	Sequestrektomie an Radius und Ulna, m Einl e Medträg	77.69.00↔	Lk Rs v Knchläs o Gw an and näh bz Knch, auss Gschk, n.n.bz.
77.03.99↔	Sequestrektomie an Radius und Ulna, sonstige	77.69.10↔	Lok Resektion von Knochläs o Gew an Phalangen d Hand
77.12.00↔	Sonstige Knochinzis ohne Knochdurchtr a Hum, n.n.bez.	77.69.11↔	Lokale Resektion von Knochenläsion oder -gewebe an Wirbelkörpern
77.12.10↔	So Knochinzis oh Knochdurchtr a Hum, Explor u Knochenbo	77.69.12↔	Lokale Resektion von Knochenläsion oder -gewebe am Becken
77.12.11↔	Sonstige Knochinzis ohne Knochdurchtr a Hum, Fremdkentf	77.69.13↔	Lok Resektion von Knochläs o Gew an Phalangen d Fusses
77.12.12↔	S Knchnzs oh Knchdrchr a Hm, Enl u Entf e Mdträg	77.69.20↔	Lk Rs Knchläs/Gw a.a.bz. Knch, auss Gschk, Dbr an PhilHnd
77.12.13↔	Sonstige Knocheninzision ohne Knochdurchtr a Hum, Drain		

77.69.21↔	Lk Rs v Knchläs o Gw an and näh bz Knch, auss Gschk, Dbr an d Ws	78.49.41↔	Kmpl Rk d Ws(zb Skl)wstl Epphysd mt Kl a FrmGdLg [SMA], 2 Kl
77.69.22↔	Lk Rs v Knchläs o Gw an and näh bz Knch, auss Gschk, Dbr a B	78.49.42↔	Kmpl Rk d Ws(zb Skl)wstl Epphysd mt Kl a FrmGdLg [SMA], 3 Kl
77.69.23↔	Lk RsKnchläs/Gw a.a.bz. Knch, auss Gschk, Dbr an PhIFsss	78.49.43↔	Kmpl Rk d Ws(zb Skl)wstl Epphysd mt Kl a FrmGdLg [SMA], 4 Kl
77.69.99↔	Lk Rs v Knchläs o Gw an and näh bz Knch, auss Gschk, S	78.49.44↔	Kmpl Rk d Ws(zb Skl)wstl Epphysd mt Kl a FrmGdLg [SMA], 5 Kl
77.89.00↔	S Prt Knchrs an and näh bz Knch, auss Gschk, n.n.bz.	78.49.45↔	Kmpl Rk d Ws(zb Skl)wstl Epphysd mt Kl a FrmGdLg [SMA], 6 Kl
77.89.10↔	Sonstige partielle Knochenresektion an Phalangen der Hand	78.49.46↔	Kmpl Rk d Ws(zb Skl)wstl Epphysd mt Kl a FrmGdLg [SMA], 7 Kl
77.89.20↔	Sonstige Part Knochres an e Wirbelkörper, Densresektion	78.49.47↔	Kmpl Rk d Ws(zb Skl)wstl Epphysd mt Kl a FrmGdLg [SMA], 8 Kl
77.89.21↔	Sonstige partielle Knochenresektion an einem Wirbel, Corpus	78.49.48↔	Kmpl Rk d Ws(zb Skl)wstl Epphysd mt Kl a FrmGdLg [SMA], 9 Kl
77.89.22↔	Sonstige partielle Knochres an e Wirbel, sonstige Teile	78.49.4a↔	Kmpl Rk d Ws(zb Skl)wstl Epphysd mt Kl a FrmGdLg [SMA], 10 Kl
77.89.30↔	Sonstige partielle Knochenresektion am Becken	78.49.4b↔	Kpl Rk Ws(zb Skl)wstl Epphysd mt Kl a FrmGdLg [SMA], 11 Kl
77.89.40↔	Sonstige partielle Knochenresektion an Phalangen des Fusses	78.49.4c↔	Kpl Rk Ws(zb Skl)wstl Epphysd mt Kl a FrmGdLg [SMA], 12 Kl
77.89.99↔	So Part Knochres an and näh bez Knoch, auss Gschk, So	78.49.4d↔	Kpl Rk Ws(zb Skl)wstl Epphysd mt Kl a FrmGdLg [SMA], 13 mhr Kl
77.99.00↔	Tt Knchrskt an and näh bz Knch, auss Gschk, n.n.bz.	78.49.4e↔	Kompl Reko d Ws (z.B. b Skol) d dorsoventrale Epiphysod
77.99.10↔	Totale Knochenresektionen an Phalangen der Hand	78.49.4f↔	Kmpl Rk d Ws (z.B. b Skl) d untrlr Epphysd m drs Wrblfs
77.99.20↔	Totale Resektion eines Wirbelkörpers	78.49.4g↔	Kmpl Rk d Ws (z.B. b Skl) d bitrl Epphysd m drs Wrblfs
77.99.30↔	Totale Knochenresektionen am Becken	78.49.50↔	Drs o vnt instrmnt Krrktrspndyl (z.B. b Skl), n.n.bz.
77.99.40↔	Totale Knochenresektionen an Phalangen des Fußes	78.49.51↔	Drs instrmnt Krrktrspndyl (z.B. b Skl), N prmstb, 3 bs 6 Sg
77.99.99↔	Totale Knochenresektion an and näh bez Knoch, auss Gschk, So	78.49.52↔	Drs instrmnt Krrktrspndyl (z.B. b Skl), N prmstb, 7 bs 10 Sg
78.02.00↔	Knochentransplantation am Humerus, n.n.bez.	78.49.53↔	Drs instrmnt Krrktrspndyl (z.B. b Skl), N prmstb, 11 o mhr Sg
78.02.10↔	Knocht x Hum, Gefgestielt mit mikrovaskulärer Anast	78.49.54↔	Drs instrmnt Krrktrspndyl (z.B. b Skl), prmstb, 3 bs 6 Sg
78.02.11↔	Knocht x Hum, Gefgestielt ohne mikrovaskuläre Anast	78.49.55↔	Drs instrmnt Krrktrspndyl (z.B. b Skl), prmstb, 7 bs 10 Sg
78.02.12↔	Knochentransplantation am Humerus, allogene	78.49.56↔	Drs instrmnt Krrktrspndyl (z.B. b Skl), prmstb, 11 o mhr Sg
78.02.13↔	Knorpel-Knochentransplantation am Humerus	78.49.57↔	Vnt instrmnt Krrktrspndyl (z.B. b Skl), N prmstb, 3 bs 6 Sg
78.02.14↔	S Kncht x Hm (z.B. Atg Spng, krtksp Spn, N Gfgstiels Tx)	78.49.58↔	Vnt instrmnt Krrktrspndyl (z.B. b Skl), N prmstb, 7 bs 10 Sg
78.02.99↔	Knochentransplantation am Humerus, sonstige	78.49.59↔	Drs o vnt instrmnt Krrktrspndyl (z.B. b Skl), S
78.03.00↔	Knochentransplantation an Radius und Ulna, n.n.bez.	78.49.5a↔	Vnt instrmnt Krrktrspndyl (z.B. b Skl), N prmstb, 11 o mhr Sg
78.03.10↔	Knocht x Rad und Ulna, Gefgestielt m mikrovask Anast	78.49.5b↔	Vnt instrmnt Krrktrspndyl (z.B. b Skl), prmstb, 3 bs 6 Sg
78.03.11↔	Knocht x Rad und Ulna, Gefgestielt oh mikrovask Anast	78.49.5c↔	Vnt instrmnt Krrktrspndyl (z.B. b Skl), prmstb, 7 bs 10 Sg
78.03.12↔	Knochentransplantation an Radius und Ulna, allogene	78.49.5d↔	Vnt instrmnt Krrktrspndyl (z.B. b Skl), prmstb, 11 o mhr Sg
78.03.13↔	Knorpel-Knochentransplantation an Radius und Ulna	78.49.60↔	Drs u vnt kmb instrmnt Krrktrspndyl (z.B. b Skl), n.n.bz.
78.03.19↔	S Kncht x Rd&Uln(zB Atg Spng,krtksp Spn,N Gfgstiels Tx)	78.49.61↔	Dor/vent instrmnt Krrktrspndyl (b Skl), N prmstb, 3 bs 6 Sg
78.03.99↔	Knochentransplantation an Radius und Ulna, sonstige	78.49.62↔	Drs/vnt kmb instrmnt Krrktrspndyl (b Skl), N prmstb, 7 bs 10 Sg
78.22.00↔	Verkürzungsosteotomie am Humerus, n.n.bez.	78.49.63↔	Drs/vnt kmb instrmnt Krrktrspndyl (b Skl), N prmstb, 11/mhr Sg
78.22.10↔	Temporäre Epiphyseodese am Humerus	78.49.64↔	Drs u vnt kmb instrmnt Krrktrspndyl(zB b Skl),prmstb,3-6Sg
78.22.11↔	Permanente Epiphyseodese am Humerus	78.49.65↔	Drs u vnt kmb instrmnt Krrktrspndyl(zB b Skl),prmstb,7 bs 10 Sg
78.22.12↔	Therapeutische Epiphyseolyse am Humerus	78.49.66↔	Dor/vent instrmnt Krrktrspndyl, prmstb, 11/mhr Segmente
78.22.99↔	Verkürzungsosteotomie am Humerus, sonstige	78.49.69↔	Drs u vnt kmb instrmnt Krrktrspndyl (z.B. b Skl), S
78.23.00↔	Verkürzungsosteotomie an Radius und Ulna, n.n.bez.	78.49.70↔	Komplexe Rekonstruktion der Wirbelsäule, n.n.bez.
78.23.10↔	Temporäre Epiphyseodese an Radius und Ulna	78.49.71↔	Kmpl Rk d Ws (z.B. b Skl) d sbkt HrrngtnInstrmntion (b Knd)
78.23.11↔	Permanente Epiphyseodese an Radius und Ulna	78.49.79↔	Komplexe Rekonstruktion der Wirbelsäule, sonstige
78.23.12↔	Therapeutische Epiphyseolyse an Radius und Ulna	78.50.00↔	Inn Knochfix oh Reposition d Fx, oh Ang d Lok, n.n.bez.
78.23.99↔	Verkürzungsosteotomie an Radius und Ulna, sonstige	78.50.11↔	Knochenfixation an der Wirbelsäule
78.32↔	Verlängerungsosteotomie am Humerus	78.50.30↔	Osteosyntheseverfahren an der Wirbelsäule, n.n.bez.
78.33↔	Verlängerungsosteotomie an Radius und Ulna	78.50.31↔	Osteosynthese durch Schrauben an der Wirbelsäule
78.42↔	Sonstige plastische Rekonstruktion am Humerus	78.50.32↔	Osteosynthese durch Drahtcerclage an der Wirbelsäule
78.43↔	Sonstige plastische Rekonstruktion an Radius und Ulna	78.50.33↔	Osteosynthese durch Klammersystem an der Wirbelsäule
78.49.20↔	Wirbelkörperersatz (z.B. bei Kyphose), n.n.bez.	78.50.34↔	Osteosynthese durch Hakenplatten an der Wirbelsäule
78.49.21↔	Wirbelkers d Implant (z.B. b Kyphose): 1 Wirbel	78.50.35↔	Osteosynthese durch Schrauben-Stabsystem an der Wirbelsäule
78.49.22↔	Wirbelkers d Implant (z.B. b Kyphose): 2 Wirbel	78.50.36↔	Osteosyn d ventrales SchraubenPlattensystem an d Ws
78.49.23↔	Wirbelkers d Implant (z.B. b Kyphose): 3 Wirbel	78.50.37↔	Osteosyn d dorsales SchraubenPlattensystem an d Ws
78.49.24↔	Wirbelkers d Implant (z.B. b Kyphose): 4 Wirbel	78.50.39↔	Osteosyntheseverfahren an der Wirbelsäule, sonstige
78.49.25↔	Wirbelkers d Implant (z.B. b Kyphose): 5 o mehr Wirbel	78.50.99↔	Inn Knochfix oh Reposition d Fx, oh Ang d Lok, sonstige
78.49.26↔	Wirbelkörperersatz d So Mat (z.B. b Kyphose), 1 Wirbel	79.11.00↔	Geschl Reposition e Humfx mit inn Knochfix, n.n.bez.
78.49.27↔	Wirbelkörperersatz d So Mat (z.B. b Kyphose), 2 Wirbel	79.11.10↔	Geschl Rp prx Hmfx m inn Knchfx d Mrkn/Vrrng o Wnkpl/KndyInpl
78.49.28↔	Wirbelkörperersatz d So Mat (z.B. b Kyphose), 3 Wirbel	79.11.19↔	Geschl Rep prox Hmfx m s in Knfx(zB d Schraub,Dt,Zgg/Crcl,wst Pl)
78.49.29↔	Wirbelkörperersatz (z.B. bei Kyphose), sonstige	79.11.20↔	Geschl Rp snst Hmfx m inn Knchfx d Mrkn/Vrrng o Wnkpl,KndyInpl
78.49.2a↔	Wirbelkers d So Mat (z.B. b Kyphose), 4 o mehr Wirbel	79.11.29↔	Geschl Rp s Hmfx m s in Knfx(zBSchraub,Drht,Zgg/Crcl,wnkst Pl)
78.49.31↔	Kompl Reko d Ws (z.B. b Kyphose) d vord Abstützspan		
78.49.32↔	Kmpl Rk d Ws (z.B. b Kyphs) d Kyphktmie (z.B. n LndstSlzr)		
78.49.33↔	Kmpl Rk d Ws (z.B. b Kyphs) d Drs Krr oh vntrls Rleas		
78.49.34↔	Kmpl Rk d Ws (z.B. b Kyphs) d Drs Krr m vntlr Rleas		
78.49.35↔	Kompl Reko d Ws (z.B. b Kyphose) d dorsoventrale Korr		
78.49.36↔	Klmnt u plysgmntl Drs Lrdsspnd (DLS) n Zielk (z.B. b Kyphs)		
78.49.37↔	Klmnt u tpl Subtrostt(zB n Thom/HYL,zB b Kyph)		
78.49.38↔	Klmnt u monseg zervth Lordsp(zB n Msn,Urst/Smmns,zB b Kyphs)		
78.49.40↔	Kpl Rk Ws(zB Skl)wstl Epphysd mt Kl a FrmGdLg [SMA], 1 Kl		

79.11.99↔	Geschl Reposition e Humfx mit inn Knochfix, sonstige	80.19.00↔	Sonstige Arthrot an and bez Lokalisation, n.n.bez.
79.12.00↔	Geschl Rep e Fx an Rad u Ulna m inn Knochfix, n.n.bez.	80.19.10↔	S Arthrt an and bez Lk, Arthr Arthrt d Strnklgl, Glsp m Drain
79.12.10↔	Geschl Rp e dst Rdfx m inn Knchfx d Drht o Zgg/Crcl	80.19.11↔	S Arthrt an and bez Lk,Arthr Arthrt Strnklgl,Entf freier Glkörp
79.12.11↔	Geschl Rep e dist Radfx m inn Knochfix d intramed Draht	80.19.12↔	S Arthrt an and bez Lk,Arthr Arthrt Strnklgl,Enl o Entf Mdrträg
79.12.12↔	Geschl Reposition e dist Radfx m inn Knochfix d Markn	80.19.20↔	S Arthrt an and bez Lk, Arthrt d Strnklgl, Glsp m Drain
79.12.19↔	Geschl Rp e dst Rdfx m S inn Knchfx (z.B. d Schraub, Pl)	80.19.21↔	S Arthrt an and bez Lk, Arthrt d Strnklgl, Entf freier Glkörp
79.12.20↔	Geschl Rep e sonstigen Radfx d Draht o Zuggurtung/Cercl	80.19.29↔	So Arthrot an and bez Lok, So Arthrot d Sternoklgel
79.12.21↔	Geschl Rp e snst Rdfx m inn Knchfx d intrmd Drht	80.19.30↔	S Arthrt an and bez Lk, Arthr Arthrt d Ilioskrigl, Glsp m Drain
79.12.22↔	Geschl Rep e sonstigen Radfx m inn Knochfix d Markn	80.19.31↔	S Arthrt an and bez Lk,Arthr Arthrt Ilioskrigl,Entf fr Glkörp
79.12.29↔	Geschl Rp e snst Rdfx m S inn Knchfx (z.B. d Schraub, Pl)	80.19.32↔	S Arthrt an and bez Lk,Arthr Arthrt d Ilioskrigl,Enl o Entf Mdrträg
79.12.30↔	Geschl Rep e Ulnafx m inn Knochfix d Draht o Zugg/Cercl	80.19.40↔	S Arthrt an and bez Lk, Arthrt d Ilioskrigl, Glsp m Drain
79.12.31↔	Geschl Rep e Ulnafx m inn Knochfix d intramed Draht	80.19.41↔	S Arthrt an and bez Lk, Arthrt d Ilioskrigl, Entf freier Glkörp
79.12.32↔	Geschl Reposition e Ulnafraktur m inn Knochfix d Markn	80.19.49↔	So Arthrot an and bez Lok, So Arthrot d Iliosakrgel
79.12.39↔	Geschl Rp e Ulnfx m S inn Knchfx (z.B. d Schraub, Pl)	80.19.52↔	Arthrt a.a.bz. Lk, Arthr Arthrt anSymphys, Enl/EntfMdrträg
79.12.99↔	Geschl Rep e Fx an Rad und Ulna m inn Knochfix, So	80.19.59↔	So Arthrot an and bez Lok, So Arthrot an d Symphyse
79.21.00↔	Offene Reposition e Humfx ohne Inn Knochfix, n.n.bez.	80.19.90↔	S Arthrt an and bez Lk, Arthr Arthrt an and bez Lk, Glsp m Drain
79.21.10↔	Offene Reposition e proximalen Humfx ohne Inn Knochfix	80.19.91↔	S Arthrt an and bez Lk,Arthr Arthrt an and bez Lk,Entf fr Glkörp
79.21.11↔	Off Reposition e Humerusschafffraktur ohne Inn Knochfix	80.19.92↔	Arthrt a.a.bz. Lk, Arthr Arthrt a.a.bz. Lk, Enl/EntfMdrträg
79.21.12↔	Offene Reposition e dist Humfx ohne Inn Knochenfixation	80.19.93↔	S Arthrt an and bez Lk, Arthrt an and bez Lk, Glsp m Drain
79.21.99↔	Offene Reposition e Humfx ohne Inn Knochfix, sonstige	80.19.94↔	S Arthrt an and bez Lk, Arthrt an and bez Lk, Entf fr Glkörp
79.22.00↔	Off Rep e Fx an Rad und Ulna oh Inn Knochfix, n.n.bez.	80.19.99↔	Sonstige Arthrot an and bez Lokalisation, sonstige
79.22.10↔	Off Reposition e dist Radiusfraktur ohne Inn Knochfix	80.42↔	Durchtr von Gelkaps, Lig oder Knorpel am Ellbog
79.22.19↔	Off Reposition e sonstigen Radfx oh Inn Knochfix	80.43.00↔	Durchtr von Gelkap, Lig oder Knorp a Hdgel, n.n.bez.
79.22.20↔	Offene Reposition einer Ulnafraktur ohne innere Knochenfixation	80.43.10↔	Drchtr v Glkp, Lg o Knrp a Hdgl, Drchtr d Bändr d Hndwr
79.22.99↔	Off Rep e Fx an Rad und Ulna oh Inn Knochfix, sonstige	80.43.20↔	Drchtr v Glkp, Lg o Knrp a Hdgl, Exz v Bändr d Hndwr
79.31.00↔	Offene Reposition e Humfx mit inn Knochfix, n.n.bez.	80.43.90↔	Drchtr v Glkp, Lg o Knrp a Hdgl, S Op an Bändrn d Hndwr
79.31.10↔	Off Rp e einf prx Hmfx m inn Knchfx d Mrkn,wnkst Pl o(Wnk)Pl	80.43.99↔	Durchtr von Gelkap, Lig oder Knorp a Hdgel, sonstige
79.31.11↔	Off Rp e einf prx Hmfx m S inn Knchfx (z.B. Schraub, Drht)	80.50↔	Exz oder Destr eines Discus intervertebr, n.n.bez.
79.31.12↔	Off Reposition e Mehrfragmfx d prox Hum m inn Knochfix	80.51.00↔	Exzision eines Discus intervertebralis, n.n.bez.
79.31.20↔	Off Rep e einf Humerusschafffraktur m inn Knochfix	80.51.10↔	Exzision eines Discus intervertebralis, offen chirurgisch
79.31.30↔	Off Rp einf dst Hmfx m inn Knchfx Mrkn,wnkst Pl o(Wnk)Pl	80.51.11↔	Exzision zweier Disci intervertebrales, offen chirurgisch
79.31.31↔	Off Rp e einf dst Hmfx m S inn Knchfx (z.B. Schraub, Drht)	80.51.12↔	Exz dreier oder mehr Disci intervertebrales, offen chir
79.31.90↔	Off Rep e Mehrfragmfx So Teile d Hum m inn Knochfix	80.51.20↔	Exzision eines Discus intervertebralis, perkutan mit Endoskopie
79.31.99↔	Offene Reposition e Humfx mit inn Knochfix, sonstige	80.51.99↔	Exzision eines Discus intervertebralis, sonstige
79.32.00↔	Off Rep e Fx an Rad und Ulna m inn Knochfix, n.n.bez.	80.52↔	Intervertebrale Chemonukleolyse
79.32.10↔	Offene Reposition e dist Radiusfraktur mit inn Knochfix	80.59.00↔	Sonstige Diskusdestruktion, n.n.bez.
79.32.19↔	Off Reposition e sonstigen Radiusfraktur m inn Knochfix	80.59.10↔	Sonstige Diskusdestruktion, Entfernung eines freien Sequesters
79.32.29↔	Offene Reposition einer Ulnafraktur mit innerer Knochenfixation	80.59.20↔	Sonstige Diskusdestruktion, Reoperation bei Rezidiv
79.32.99↔	Off Rep e Fx an Rad und Ulna m inn Knochfix, sonstige	80.59.21↔	Sonstige Diskdestr, Reop m Radikulolyse b Rezidiv
79.41↔	Geschlossene Reposition einer Epiphysendiastase des Humerus	80.59.30↔	Sonstige Diskusdestruktion, Dekompression mit Nucleoplastik
79.42↔	Geschl Rep einer EpiphysDiast an Radius und Ulna	80.59.40↔	S Dskdstr, Mnmlnvs Thrmmdtion d Bndscheib
79.51↔	Offene Reposition einer Epiphysendiastase am Humerus	80.59.50↔	S Dskdstr, Dsksrknstrktion m zilbsiertn Bndscheibnrstz
79.52.00↔	Off Reposition e Epiphysdiast an Rad und Ulna, n.n.bez.	80.59.99↔	Sonstige Diskusdestruktion, sonstige
79.52.10↔	Offene Reposition einer Epiphysendiastase am distalen Radius	80.72.00↔	Synovektomie am Ellbogen, n.n.bez.
79.52.20↔	Off Reposition e sonstigen Epiphysdiast an Rad und Ulna	80.72.10↔	Synovektomie a Ellbogen, Arthr Synovektomie a Ellbogen
79.52.99↔	Off Reposition e Epiphysdiast an Rad und Ulna, sonstige	80.72.20↔	Synovektomie am Ellbogen, Offene Synovektomie am Ellbogen
79.61↔	Débridement einer offenen Humerusfraktur	80.72.99↔	Synovektomie am Ellbogen, sonstige
79.62↔	Débridement einer offenen Fraktur an Radius und Ulna	80.73.00↔	Synovektomie am Handgelenk, n.n.bez.
79.79↔	Geschl Rep einer Luxation an anderer bez Lok	80.73.10↔	Synovektomie a Hdgel, Arthr Synovektomie a Hdgel
79.82↔	Offene Reposition einer Luxation des Ellbogens	80.73.20↔	Synovektomie am Handgelenk, Offene Synovektomie am Handgelenk
79.83.00↔	Offene Reposition einer Luxation des Handgelenks, n.n.bez.	80.73.99↔	Synovektomie am Handgelenk, sonstige
79.83.10↔	Offene Reposition einer Luxation des distales Radioulnargelenks	80.82.00↔	Sonstige Lok Exz oder Destr e Gelläs a Ellb, n.n.bez.
79.83.99↔	Offene Reposition einer Luxation des Handgelenks, sonstige	80.82.10↔	S Lk Exz o Dstr Glläs a Ellb,Arthr Lk Exz o Dstr Glläs a Ellb
80.02↔	Arthrotomie zur Prothesenentfernung am Ellbogen	80.82.11↔	So Lok Exz o Destr e Gelläs a Ellb, Débr a Ellbgel
80.12.00↔	Sonstige Arthrotomie des Ellbogens, n.n.bez.	80.82.12↔	So Lok Exz o Destr e Gelläs a Ellb, Zystexst a Ellbgel
80.12.10↔	So Arthrot d Ellb, Arthr Arthrot d Ellb, Gelsp m Drain	80.82.99↔	Sonstige Lok Exz oder Destr e Gelläs a Ellb, sonstige
80.12.11↔	S Arthrt d Ellb, Arthr Arthrt d Ellb, Entf freier Glkörp	80.83.00↔	Sonstige Lok Exz oder Destr e Gelläs a Hdgel, n.n.bez.
80.12.12↔	S Arthrt d Ellb, Arthr Arthrt d Ellb, Enl o Entf e Mdrträg	80.83.10↔	S Lk Exz o Dstr Glläs a Hdgl,Arthr Lk Exz o Dstr Glläs a Hdgl
80.12.20↔	Sonstige Arthrot d Ellb, Arthrot d Ellb, Gelsp m Drain	80.83.11↔	Sonstige Lok Exz o Destr e Gelläs a Hdgel, Débr a Hdgel
80.12.21↔	So Arthrot d Ellb, Arthrot d Ellb, Entf freier Gelkörp	80.83.12↔	So Lok Exz o Destr e Gelläs a Hdgel, Zystexst a Hdgel
80.12.99↔	Sonstige Arthrotomie des Ellbogens, sonstige	80.83.99↔	Sonstige Lok Exz oder Destr e Gelläs a Hdgel, sonstige
80.13.00↔	Sonstige Arthrotomie des Handgelenks, n.n.bez.	80.89.00↔	So Lok Exz o Destr e Gelläs an and bez Lok, n.n.bez.
80.13.10↔	S Arthrt d Hdgl, Arthr Arthrt d Hndgl, Glsp m Drain	80.89.10↔	S Lk Exz/DstrGlläs aabz Lk,Arthr Lk Exz/DstrGlläs a Strnklgl
80.13.11↔	S Arthrt d Hdgl, Arthr Arthrt d Hndgl, Entf freier Glkörp	80.89.11↔	S Lk Exz o Dstr e Glläs an and bez Lk, Débr a Strnklgl
80.13.12↔	S Arthrt d Hdgl, Arthr Arthrt d Hndgl, Enl o Entf e Mdrträg	80.89.12↔	S Lk Exz o Dstr e Glläs an and bez Lk, Zystxst a Strnklgl
80.13.20↔	So Arthrot d Hdgel, Arthrot d Handgel, Gelsp m Drain	80.89.19↔	S Lk Exz o Dstr e Glläs an and bez Lk, S Lk Exz o Dstr a Strnklgl
80.13.21↔	S Arthrt d Hdgl, Arthrt d Hndgl, Entf freier Glkörp	80.89.20↔	S Lk Exz/DstrGlläs an and bez Lk,Arthr Lk Exz/DstrGlläs a Iliosgl
80.13.99↔	Sonstige Arthrotomie des Handgelenks, sonstige	80.89.21↔	S Lk Exz o Dstr e Glläs an and bez Lk, Débr a Iliosgl
		80.89.22↔	S Lk Exz o Dstr e Glläs an and bez Lk, Zystxst a Iliosgl

80.89.29↔	S Lk Exz o Dstr e Gläs an and bz Lk, S Lk Exz o Dstr a lliosgl	81.65.11↔	Vertebroplastik, 2 Wirbelkörper
80.89.30↔	S Lk Exz o Dstr e Gläs an and bz Lk, Débr an d Symphys	81.65.12↔	Vertebroplastik, 3 Wirbelkörper
80.89.31↔	S Lk Exz o Dstr e Gläs an and bz Lk, Zystxst an d Symphys	81.65.13↔	Vertebroplastik, 4 und mehr Wirbelkörper
80.89.39↔	S Lk Exz o Dstr Gläs an and bz Lk&S Lk Exz o Dstr an Symphys	81.65.99↔	Vertebroplastik, sonstige
80.89.40↔	S Lk Exz/DstrGläs and bz Lk,Arthr Lk Exz DstrGläs and bz Lk	81.66.00↔	Kyphoplastik, n.n.bez.
80.89.41↔	S Lk Exz o Dstr e Gläs an and bz Lk, Débr e Gläs an and bz Lk	81.66.10↔	Kyphoplastik, 1 Wirbelkörper
80.89.42↔	S Lk Exz o Dstr e Gläs an and bz Lk, Zystxst an Gl and bz Lk	81.66.11↔	Kyphoplastik, 2 Wirbelkörper
80.89.99↔	So Lok Exz o Destr e Gelläs an and bez Lok, So	81.66.12↔	Kyphoplastik, 3 Wirbelkörper
80.92.00↔	Sonstige Exzision am Ellbogen, n.n.bez.	81.66.13↔	Kyphoplastik, 4 und mehr Wirbelkörper
80.92.10↔	Sonstige Exzision a Ellbogen, Arthr Exzision a Ellbogen	81.66.99↔	Kyphoplastik, sonstige
80.92.11↔	Sonstige Exz a Ellb, Entrn e Knorpeltx a Ellbgel	81.84↔	Totalprothese des Ellbogens
80.92.99↔	Sonstige Exzision am Ellbogen, sonstige	81.85.00↔	Sonstige Rekonstruktion am Ellbogen, n.n.bez.
80.99.00↔	Sonstige Exz an e Gel an and bez Lokalisation, n.n.bez.	81.85.10↔	Sonstige Reko a Ellb, Ref e osteoch Fragm, arthr
80.99.10↔	So Exz an e Gel an and bez Lok, Arthr Exz a Sternoklgel	81.85.11↔	Sonstige Reko a Ellb, Ref e osteoch Fragm, offen chir
80.99.11↔	So Exz an e Gel an and bez Lok, So Exz a Sternoklgel	81.85.12↔	So Reko a Ellb, Subchondrale Spongiosaplastik, arthr
80.99.20↔	So Exz an e Gel an and bez Lok, Arthr Exz a lliosgel	81.85.13↔	So Reko a Ellb, Subchondrale Spongplast, offen chir
80.99.21↔	So Exz an e Gel an and bez Lok, So Exz a lliosgel	81.85.14↔	S Rk a Ellb, Knrpltx u Implnt v ivt hrg Gwklt, arthr
80.99.30↔	So Exz an e Gel an and bez Lok, Arthr Exz an d Symphyse	81.85.15↔	S Rk a Ellb, Knrpltx u Implnt v ivt hrg Gwklt, offn chr
80.99.31↔	So Exz an e Gel an and bez Lok, So Exz an d Symphyse	81.85.16↔	Sonstige Rekonstruktion a Ellb, Knorpelglättung, arthr
80.99.90↔	S Exz an e Gl an and bz Lk, Arthr Exz an e Gl an and bz Lk	81.85.17↔	Sonstige Rekonstruktion a Ellb, Knorpelgl, offen chir
80.99.91↔	S Exz an e Gl an and bz Lk, Entrn e Knrpltx an e Gl an and bz Lk	81.85.18↔	Sonstige Reko a Ellb, Subchondrale Knocheröff, arthr
80.99.99↔	Sonstige Exz an e Gel an and bez Lokalisation, sonstige	81.85.19↔	So Reko a Ellb, Subchondrale Knocheröff, offen chir
81.00↔	Spondylodese, n.n.bez.	81.85.20↔	S Rk a Ellb, Sbch Knchröff m Enbr e azll Impl, arthr
81.01↔	Spondylodese an Atlas-Axis	81.85.21↔	Sonstige Reko a Ellb, Resektionsarthroplastik a Ellbgel
81.02↔	Sonstige zervikale Spondylodese mit ventralem Zugang	81.85.30↔	S Rk a Ellb, prthtschr Ers d dst Hmrsjglnkfläch
81.03↔	Sonstige zervikale Spondylodese mit dorsalem Zugang	81.85.31↔	Sonstige Rekonstruktion am Ellbogen, Radiuskopfprothese
81.04↔	Dorsale und dorsolumbale Spondylodese, ventraler Zugang	81.85.32↔	Sonstige Rekonstruktion am Ellbogen, Ulnakopfprothese
81.05↔	Dorsale und dorsolumbale Spondylodese, dorsaler Zugang	81.85.99↔	Sonstige Rekonstruktion am Ellbogen, sonstige
81.06↔	Lumbale und lumbosakrale Spondylodese, ventraler Zugang	83.83↔	Plastische Rekonstruktion eines Ringbandes
81.07↔	Lumbale und lumbosakrale Spondylodese, intratransversaler Zugang	84.23.00↔	Replantation von Vorderarm, Handgelenk oder Hand, n.n.bez.
81.08↔	Lumbale und lumbosakrale Spondylodese, dorsaler Zugang	84.23.10↔	Repl von Vorderarm, Hdgel o Hand, Repl von Vorderarm
81.24↔	Ellbogen-Arthrodes	84.23.11↔	Repl von Vorderarm, Hdgel o Hand, Repl von Hdgel o Hand
81.30↔	Reoperation einer Spondylodese, n.n.bez.	84.23.99↔	Replantation von Vorderarm, Handgelenk oder Hand, sonstige
81.31↔	Reoperation einer Spondylodese an Atlas-Axis	84.24↔	Oberarm-Replantation
81.32↔	ReOP einer sonst zerv Spondylodes mit ventr Zugang	84.29.00↔	Sonstige Replantation, n.n.bez.
81.33↔	ReOP einer sonst zerv Spondylodes mit dors Zugang	84.29.10↔	Sonstige Replantation, Obere Extremität
81.34↔	ReOP e dors und dorsolumb Spondylodes, ventr Zug	84.29.20↔	Sonstige Replantation, Untere Extremität
81.35↔	ReOP e dors und dorsolumb Spondylodes, dors Zug	84.29.99↔	Sonstige Replantation, sonstige
81.36↔	ReOP e lumb und lumbosakr Spondylodes, ventr Zug	84.51.00↔	Einsetzen von interkorporellen Implantaten, n.n.bez.
81.37↔	ReOP e lumb u lumbosakr Spondylodes,intratransvZug	84.51.10↔	Einsetzen von interkorporellen Cages, 1 Segment
81.38↔	ReOP e lumb und lumbosakr Spondylodes, dors Zug	84.51.11↔	Einsetzen von interkorporellen Cages, 2 Segmente
81.39↔	Reoperation einer Spondylodese, n.a.klass.	84.51.12↔	Einsetzen von interkorporellen Cages, 3 Segmente
81.62.00↔	Spondylodes o Reop e Spondylodes v 23 Wirb, n.n.bez.	84.51.13↔	Einsetzen von interkorporellen Cages, 4 oder mehr Segmente
81.62.10↔	Spondylodese von 2 Wirbeln, dorsal	84.51.99↔	Einsetzen von interkorporellen Implantaten, sonstige
81.62.11↔	Spondylodes v 2 Wirbeln, dors u ventral komb, interkorp	84.59↔	Einsetzen von sonstiger vertebralem Vorrichtung
81.62.12↔	Spondylodese von 2 Wirbeln, ventral, interkorporell	84.60↔	Einsetzen von Diskusprothese, nicht näher bezeichnet
81.62.13↔	Spondylodese von 2 Wirbeln, dorsal, dynamisch	84.61↔	Einsetzen von partieller Diskusprothese, zervikal
81.62.20↔	Spondylodese von 3 Wirbeln, dorsal	84.62↔	Einsetzen von totaler Diskusprothese, zervikal
81.62.21↔	Spondylodes v 3 Wirbeln, dors u ventral komb, interkorp	84.63↔	Einsetzen von Diskusprothese, thorakal
81.62.22↔	Spondylodese von 3 Wirbeln, ventral, interkorporell	84.64↔	Einsetzen von partieller Diskusprothese, lumbosakral
81.62.23↔	Spondylodese von 3 Wirbeln, dorsal, dynamisch	84.65↔	Einsetzen von totaler Diskusprothese, lumbosakral
81.62.99↔	Spondylodese o Reop e Spondylodese von 23 Wirbeln, So	84.66.00↔	Rev o Ersetz von künstl Diskproth, zervikal, n.n.bez.
81.63.00↔	Spondylodes o Reop e Spondylodes v 48 Wirb, n.n.bez.	84.66.10↔	Ersetzen von künstlicher Diskusprothese, zervikal
81.63.10↔	Spondylodese von 4 - 6 Wirbeln, dorsal	84.66.20↔	Revision von künstlicher Diskusprothese, zervikal
81.63.11↔	Spondylodes v 4 6 Wirb, dors u vent komb, interkorp	84.66.99↔	Rev o Ersetz von künstl Diskproth, zervikal, sonstige
81.63.12↔	Spondylodese von 4 - 6 Wirbeln, ventral, interkorporell	84.67↔	Revision oder Ersetzen von künstlicher Diskusprothese, thorakal
81.63.13↔	Spondylodese von 4 - 6 Wirbeln, dorsal, dynamisch	84.68.00↔	Rev o Ersetz von künstl Diskproth, lumbosakr, n.n.bez.
81.63.20↔	Spondylodese von 7 - 8 Wirbeln, dorsal	84.68.10↔	Ersetzen von künstlicher Diskusprothese, lumbosakral
81.63.21↔	Spondylodes v 7 8 Wirb, dors u vent komb, interkorp	84.68.20↔	Revision von künstlicher Diskusprothese, lumbosakral
81.63.22↔	Spondylodese von 7 - 8 Wirbeln, ventral, interkorporell	84.68.99↔	Rev o Ersetz von künstl Diskproth, lumbosakr, sonstige
81.63.23↔	Spondylodese von 7 - 8 Wirbeln, dorsal, dynamisch	84.69.00↔	Revision oder Ersetzen von künstlicher Diskusprothese, n.n.bez.
81.63.99↔	Spondylodes o Reop e Spondylodese von 48 Wirbeln, So	84.69.10↔	Ersetzen von künstlicher Diskusprothese
81.64.00↔	Spndylids o Reop e Spndylids v 9 o mhr Wrbr, n.n.bz.	84.69.20↔	Revision von künstlicher Diskusprothese
81.64.10↔	Spondylodese von 9 oder mehr Wirbeln, dorsal	84.69.99↔	Revision oder Ersetzen von künstlicher Diskusprothese, sonstige
81.64.11↔	Spndylids v 9 o mhr Wrbr, drs u vnt komb, intrkrprl	84.81.00↔	Revision von interspinösen Implantaten, n.n.bez.
81.64.99↔	Spondylodes o Reop e Spondylodes v 9 o mehr Wirbeln, So	84.81.20↔	Revision von interspinösen Implantaten
81.65.00↔	Vertebroplastik, n.n.bez.	84.81.99↔	Revision von interspinösen Implantaten, sonstige
81.65.10↔	Vertebroplastik, 1 Wirbelkörper	84.82↔	Eins od Ersetz v Vorricht z dyn Stab m Pedikelschr

84.83↔ Revision v Vorricht z dyn Stab m Pedikelschr  
84.84↔ Einsetzen oder Ersetzen von Facetten-gelenksprothesen

84.85↔ Revision von Facettengelenksprothesen

## Prozedur I08-9

77.39.00↔ S Knchdrchtr an and näh bz Knch, auss Gschk, n.n.bz.  
77.39.10↔ Knchdrchtr a.a.bz. Knch, auss Gschk, (D)Rtitionssttm an PhlHnd  
77.39.19↔ Knchdrchtr a.a.bz. Knch, auss Gschk, Knchdrchtr an PhlHnd  
77.39.30↔ S Knchdrchtr an and näh bz Knch, auss Gschk, (D)Rtitionssttm a B  
77.39.31↔ S Knchdrchtr an and näh bz Knch, auss Gschk, Krtkt b Sgmnttr a B

77.39.32↔ S Kndtr aanbz Kn,auss Gschk,Kmpl(md)Osteot(m Achsnk)ja B  
77.39.39↔ S Knchdrchtr an and näh bz Knch, auss Gschk, S Knchdrchtr a B  
77.39.40↔ S Knchdrchtr an and näh bz Knch, auss Gschk, Krtt an Phl d Fsss  
77.39.49↔ Knchdrchtr a.a.bz. Knch, auss Gschk, Knchdrchtr an PhlFsss  
77.39.99↔ So Knochdurchtr an and näh bez Knoch, auss Gschk, So

## Prozedur I08-10

77.25.00↔ Keilosteotomie am Femur, n.n.bez.  
77.25.10↔ Keilosteotomie am Femur, Keilosteotomie am Schenkelhals  
77.25.20↔ Keilosteotomie am Femur, Keilosteotomie am sonstigen Femur  
77.25.99↔ Keilosteotomie am Femur, sonstige  
77.29.00↔ S Keilsteot an and näh bz Knch, auss Gschk, n.n.bz.  
77.29.10↔ S Keilsteot aanbz Knch,auss Gschk,Keilsteot an Phl Hnd  
77.29.20↔ S Keilsteot an and näh bz Knch, auss Gschk, Keilsteot a Wrbl  
77.29.30↔ S Keilsteot an and näh bz Knch, auss Gschk, Keilsteot a Bcknkn  
77.29.40↔ S Keilsteot aanbz Knch,auss Gschk,Keilsteot an Phl Fss  
77.29.99↔ So Keilosteot an and näh bez Knoch, auss Gschk, So  
77.35.00↔ Sonstige Knochendurchtrennung am Femur, n.n.bez.  
77.35.10↔ So Knochdurchtr a Fem, (De)Rotationssttom a Schenkelh  
77.35.11↔ S Knchdrchtr a Fm, Krtkt b Sgmnttr a Schnklh  
77.35.12↔ S Knchdrchtr a Fm, Kmpl (mhrd) Osteot (m Achsnk) a Schnklh  
77.35.19↔ So Knochdurchtr a Fem, So Knochdurchtr a Schenkelh  
77.35.20↔ S Knchdrchtr a Fm, (D)Rtitionssttm an snst Teil d Fmrs  
77.35.21↔ S Knchdrchtr a Fm, Krtkt b Sgmnttr an snst Teil d Fmrs  
77.35.22↔ S Knchdrchtr a Fm,Kmpl(mhrd)Osteot(m Achsnk)an snst Teil d Fmrs  
77.35.23↔ S Knchdrchtr a Fm, S Knchdrchtr an snst Teil d Fmrs  
77.35.99↔ Sonstige Knochendurchtrennung am Femur, sonstige  
77.95↔ Totale Femur-Resektion  
77.99.00↔ Tt Knchrskt an and näh bz Knch, auss Gschk, n.n.bz.  
77.99.10↔ Totale Knochenresektionen an Phalangen der Hand  
77.99.20↔ Totale Resektion eines Wirbelkörpers  
77.99.30↔ Totale Knochenresektionen am Becken  
77.99.40↔ Totale Knochenresektionen an Phalangen des Fußes  
77.99.99↔ Totale Knochresekt an and näh bez Knoch, auss Gschk, So  
78.05.00↔ Knochentransplantation am Femur, n.n.bez.  
78.05.10↔ Knochtx a Fem, Gefgestielt mit mikrovasculärer Anast  
78.05.11↔ Knochtx a Fem, Gefgestielt, ohne mikrovasculäre Anast  
78.05.12↔ Knochentransplantation am Femur, allogene  
78.05.13↔ Knorpel-Knochentransplantation am Femur  
78.05.19↔ S Knchtx a Fm (z.B. Atg Spng, krtksp Spn, N Gfgstielt Tx)  
78.05.99↔ Knochentransplantation am Femur, sonstige  
78.09.00↔ Knochtx an And näher bez Knoch, auss Gschk, n.n.bez.  
78.09.10↔ Knochtx an Phal d Hand, Gefgestielt m mikrovask Anast  
78.09.11↔ Knochtx an Phal d Hand, Gefgestielt oh mikrovask Anast  
78.09.12↔ Knochentransplantation an Phalangen der Hand, allogene  
78.09.19↔ S Knchtx an Phl Hnd(zB Atg Spng,krtksp Spn,N Gfgstielt Tx)  
78.09.30↔ Knochtx a Be, Gefgestielt mit mikrovasculärer Anast  
78.09.31↔ Knochtx a Be, Gefgestielt ohne mikrovasculäre Anast  
78.09.32↔ Knochentransplantation am Becken, allogene  
78.09.33↔ Knorpel-Knochentransplantation am Becken  
78.09.39↔ S Knchtx a B (z.B. Atg Spng, krtksp Spn, N Gfgstielt Tx)  
78.09.40↔ Knochtx an Phal d Fußes, Gefgestielt m mikrovask Anast  
78.09.41↔ Knochtx an Phal d Fußes, Gefgestielt oh mikrovask Anast  
78.09.42↔ Knorpel-Knochentransplantation an Phalangen des Fußes  
78.09.49↔ S Knchtx an Phl Fßs(zB Atg Spng,krtksp Spn,N Gfgstielt Tx)  
78.09.90↔ Knchtx an And näh bz Knch, auss Gschk, Gfgstielt m mkrvsk Anast  
78.09.91↔ Knchtx an And näh bz Knch, auss Gschk, Gfgstielt oh mkrvsk Anast  
78.09.92↔ Knochtx an And näher bez Knoch, auss Gschk, allog

78.09.98↔ S Kntx a ad nbz Kn,auss Gschk (zB Atg Spng,ksp Span,n Gfgst Tx)  
78.09.99↔ Knochtx an And näher bez Knoch, auss Gschk, sonstige  
78.25.00↔ Verkürzungsosteotomie am Femur, n.n.bez.  
78.25.10↔ Temporäre Epiphyseodese am Schenkelhals  
78.25.11↔ Permanente Epiphyseodese am Schenkelhals  
78.25.12↔ Therapeutische Epiphyseolyse am Schenkelhals  
78.25.19↔ Sonstige Verkürzungsosteotomie am Schenkelhals  
78.25.20↔ Temporäre Epiphyseodese an sonstigen Teilen des Femur  
78.25.21↔ Permanente Epiphyseodese an sonstigen Teilen des Femur  
78.25.22↔ Therapeutische Epiphyseolyse an sonstigen Teilen des Femur  
78.25.99↔ Verkürzungsosteotomie am Femur, sonstige  
78.31↔ Verlängerungsosteotomie an Skapula und Klavikula  
78.35.00↔ Verlängerungsosteotomie am Femur, n.n.bez.  
78.35.10↔ Verlängerungsosteotomie am Schenkelhals  
78.35.19↔ Verlängerungsosteotomie an sonstigen Teilen des Femur  
78.35.99↔ Verlängerungsosteotomie am Femur, sonstige  
78.39.00↔ Verlängerungsosteotomie an and näh bez Knoch, n.n.bez.  
78.39.10↔ Verlängerungsosteotomie an Phalangen der Hand  
78.39.20↔ Verlängerungsosteotomie am Becken  
78.39.30↔ Verlängerungsosteotomie an Phalangen des Fußes  
78.39.99↔ Verlängerungsosteotomie an and näh bez Knoch, sonstige  
78.45↔ Sonstige plastische Rekonstruktion am Femur  
78.55.00↔ Inn Knochfix ohne Reposition d Fx a Fem, n.n.bez.  
78.55.10↔ Revision von Osteosynthesematerial (oh Matwechs) a Fem  
78.55.99↔ Inn Knochfix ohne Reposition d Fx a Fem, sonstige  
79.15.00↔ Geschl Reposition e Femurfx mit inn Knochfix, n.n.bez.  
79.15.10↔ Geschl Reposition e dist Femurfx mit inn Knochfix  
79.15.20↔ Geschl Reposition e sonstigen Femurfx mit inn Knochfix  
79.15.99↔ Geschl Reposition e Femurfx mit inn Knochfix, sonstige  
79.25↔ Offene Reposition einer Femurfraktur ohne innere Knochenfixation  
79.29.00↔ Off Rep e Fx and bez Knoch oh Inn Knochfix, n.n.bez.  
79.29.10↔ Off Rep e einf Fx d Klav und Skapula oh Inn Knochfix  
79.29.11↔ Off Rep e Mehrfragmfx d Klav und Skap oh Inn Knochfix  
79.29.20↔ Offene Reposition e Fx d Beckens ohne Inn Knochfix  
79.29.30↔ Offene Reposition e Fx d Patella ohne Inn Knochfix  
79.29.99↔ Off Rep e Fx and bez Knoch oh Inn Knochfix, sonstige  
79.35.00↔ Offene Reposition e Femurfx mit inn Knochfix, n.n.bez.  
79.35.10↔ Offene Reposition e Hüftkopffraktur mit inn Knochfix  
79.35.11↔ Off Rep e Schhfx und prox Femurfx m inn Knochfix  
79.35.12↔ Offene Reposition e Femurschafffraktur mit inn Knochfix  
79.35.13↔ Offene Reposition e dist Femurfx mit inn Knochfix  
79.35.99↔ Offene Reposition e Femurfx mit inn Knochfix, sonstige  
79.39.00↔ Off Rep e Fx and bez Knoch m inn Knochfix, n.n.bez.  
79.39.10↔ Off Rep e einf Fx von Klav und Skapula m inn Knochfix  
79.39.11↔ Off Rep e Mehrfragmfx von Klav und Skap m inn Knochfix  
79.39.20↔ Offene Reposition e Fx d Acetabulums mit inn Knochfix  
79.39.29↔ Off Rep e Fx sonstiger Teile d Beckens m inn Knochfix  
79.39.40↔ Offene Reposition e Fx d Patella mit inn Knochfix  
79.39.99↔ Off Rep e Fx and bez Knoch m inn Knochfix, sonstige  
79.45↔ Geschlossene Reposition einer Epiphysendiastase des Femur  
79.55↔ Offene Reposition einer Epiphysendiastase am Femur  
79.79↔ Geschl Rep einer Luxation an anderer bez Lok  
79.85↔ Offene Reposition einer Luxation der Hüfte

79.89.00↔	Offene Reposition e Luxation an and bez Lok, n.n.bez.	81.40.18↔	Reko a Hüftgel, Subchondrale Knocheröff, arthr
79.89.10↔	Offene Reposition einer Luxation des Sternoklavikulargelenkes	81.40.19↔	Reko a Hüftgel, Subchondrale Knocheröff, offen chir
79.89.20↔	Offene Reposition einer Luxation der Iliosakralgelenkes	81.40.20↔	Rk a Hüftgl, Sbch Knchröff m Enbr e azll Impl, arthr
79.89.30↔	Offene Reposition einer Luxation der Symphyse	81.40.30↔	Rk a Hüftgl, Arthrpl a Hüftgl m Osteot d Bckns, S Osteot
79.89.99↔	Offene Reposition e Luxation an and bez Lok, sonstige	81.40.31↔	Rk a Hüftgl, Arthrpl a Hüftgl m Osteot d Bckns, Trplsteotmie
80.05.00↔	Arthrotomie zur Prothesenentfernung der Hüfte, n.n.bez.	81.40.32↔	Rekonstruktion am Hüftgelenk, Pfannendachplastik am Hüftgelenk
80.05.10↔	Arthrot z Prothentf d Hüfte, Entf e Femurkopfkappe	81.40.33↔	Reko a Hüftgel, GirdlestoneResektion a Hüftgel, pri
80.05.11↔	Arthrt z Prthntf d Hüft, Entf e Glnkpfnnprths	81.40.99↔	Rekonstruktion am Hüftgelenk, sonstige
80.05.12↔	Arthrt z Prthntf d Hüft, Entf e Glnkpfnstüsch u GlschnPfn	84.28↔	Oberschenkel-Replantation
80.05.13↔	Arthrt z Prthntf d Hüft, Entf e Fmrkprt, Duokpfrth o Tp	84.55.00↔	Einsetzen von Knochenersatzmaterial, n.n.bez.
80.05.14↔	Arthrt z Prthntf d Hüft, Entf e snst Endprth d Hüft	84.55.10↔	Einsetz von Knochenersmat, Skap, Klav, Rip und Sternum
80.05.99↔	Arthrotomie zur Prothesenentfernung der Hüfte, sonstige	84.55.11↔	Einsetzen von Knochenersatzmaterial, Humerus
80.15.00↔	Sonstige Arthrotomie der Hüfte, n.n.bez.	84.55.12↔	Einsetzen von Knochenersatzmaterial, Radius und Ulna
80.15.10↔	S Arthrt d Hüft, Arthr Arthrt d Hüft, Glsp m Drain	84.55.13↔	Einsetzen von Knochenersatzmaterial, Karpalia und Metakarpalia
80.15.11↔	S Arthrt d Hüft, Arthr Arthrt d Hüft, Entf freier Glkörper	84.55.14↔	Einsetzen von Knochenersatzmaterial, Phalangen der Hand
80.15.12↔	S Arthrt d Hüft, Arthr Arthrt d Hüft, Enl o Entf e Mdrtrag	84.55.15↔	Einsetzen von Knochenersatzmaterial, Becken
80.15.20↔	So Arthrot d Hüfte, Arthrot d Hüfte, Gelsp m Drain	84.55.16↔	Einsetzen von Knochenersatzmaterial, Femur
80.15.21↔	S Arthrt d Hüft, Arthrt d Hüft, Entf freier Glkörper	84.55.17↔	Einsetzen von Knochenersatzmaterial, Patella
80.15.99↔	Sonstige Arthrotomie der Hüfte, sonstige	84.55.18↔	Einsetzen von Knochenersatzmaterial, Tibia
81.21↔	Hüft-Arthrodese	84.55.19↔	Einsetzen von Knochenersatzmaterial, Fibula
81.40.00↔	Rekonstruktion am Hüftgelenk, n.n.bez.	84.55.20↔	Einsetzen von Knochenersatzmaterial, Tarsalia und Metatarsalia
81.40.10↔	Rekonstruktion a Hüftgel, Ref e osteoch Fragm, arthr	84.55.21↔	Einsetzen von Knochenersatzmaterial, Phalangen des Fußes
81.40.11↔	Reko a Hüftgel, Ref e osteoch Fragm, offen chir	84.55.29↔	Einsetzen von Knochenersatzmaterial, Andere Lokalisation
81.40.12↔	Reko a Hüftgel, Subchondrale Spongiosoplastik, arthr	84.55.30↔	Enstz v Knchrsmt, Implnt, Rv o Wchs e Knchnteilstz
81.40.13↔	Reko a Hüftgel, Subchondrale Spongplast, offen chir	84.55.99↔	Einsetzen von Knochenersatzmaterial, sonstige
81.40.14↔	Rk a Hüftgl, Knrpltx u Implnt v ivt hrg Gwklt, arthr		
81.40.15↔	Rk a Hüftgl, Knrpltx u Implnt v ivt hrg Gwklt, offn chr		
81.40.16↔	Rekonstruktion am Hüftgelenk, Knorpelglättung, arthroskopisch		
81.40.17↔	Rekonstruktion am Hüftgelenk, Knorpelglättung, offen chirurgisch		

## Prozedur I08-11

77.25.00↔	Keilosteotomie am Femur, n.n.bez.	78.35.10↔	Verlängerungsosteotomie am Schenkelhals
77.25.10↔	Keilosteotomie am Femur, Keilosteotomie am Schenkelhals	78.35.19↔	Verlängerungsosteotomie an sonstigen Teilen des Femur
77.25.20↔	Keilosteotomie am Femur, Keilosteotomie am sonstigen Femur	78.35.99↔	Verlängerungsosteotomie am Femur, sonstige
77.25.99↔	Keilosteotomie am Femur, sonstige	78.45↔	Sonstige plastische Rekonstruktion am Femur
77.35.00↔	Sonstige Knochendurchtrennung am Femur, n.n.bez.	78.55.00↔	Inn Knochfix ohne Reposition d Fx a Fem, n.n.bez.
77.35.10↔	So Knochrdrchtr a Fem, (De)Rotationsosttom a Schenkelh	78.55.10↔	Revision von Osteosynthesematerial (oh Matwechs) a Fem
77.35.11↔	S Knchrdrchtr a Fm, Krtkt b Sgmntr a Schnklh	78.55.99↔	Inn Knochfix ohne Reposition d Fx a Fem, sonstige
77.35.12↔	S Knchrdrchtr a Fm, Kmpl (mhrd) Osteot (m Achsnk) a Schnklh	79.15.00↔	Geschl Reposition e Femurfx mit inn Knochfix, n.n.bez.
77.35.19↔	So Knochrdrchtr a Fem, So Knochrdrchtr a Schenkelh	79.15.10↔	Geschl Reposition e dist Femurfx mit inn Knochfix
77.35.20↔	S Knchrdrchtr a Fm, (D)Rttionssttm an snst Teil d Fmrs	79.15.20↔	Geschl Reposition e sonstigen Femurfx mit inn Knochfix
77.35.21↔	S Knchrdrchtr a Fm, Krtkt b Sgmntr an snst Teil d Fmrs	79.15.99↔	Geschl Reposition e Femurfx mit inn Knochfix, sonstige
77.35.22↔	S Knchrdrchtr a Fm, Kmpl(mhrd)Osteot(m Achsnk)an snst Teil d Fmrs	79.25↔	Offene Reposition einer Femurfraktur ohne innere Knochenfixation
77.35.23↔	S Knchrdrchtr a Fm, S Knchrdrchtr an snst Teil d Fmrs	79.29.00↔	Off Rep e Fx and bez Knoch oh Inn Knochfix, n.n.bez.
77.35.99↔	Sonstige Knochendurchtrennung am Femur, sonstige	79.29.10↔	Off Rep e einf Fx d Klav und Skapula oh Inn Knochfix
77.65.00↔	Lokale Resektion von Knochläs oder Gew a Fem, n.n.bez.	79.29.11↔	Off Rep e Mehrfragmfx d Klav und Skap oh Inn Knochfix
77.65.20↔	Lok Resektion von Knochläs oder Gew a Fem, Debr a Fem	79.29.20↔	Offene Reposition e Fx d Beckens ohne Inn Knochfix
77.65.99↔	Lokale Resektion von Knochläs oder Gew a Fem, sonstige	79.29.30↔	Offene Reposition e Fx d Patella ohne Inn Knochfix
77.85↔	Sonstige partielle Knochenresektion am Femur	79.29.99↔	Off Rep e Fx and bez Knoch oh Inn Knochfix, sonstige
77.95↔	Totale Femur-Resektion	79.35.00↔	Offene Reposition e Femurfx mit inn Knochfix, n.n.bez.
78.05.00↔	Knochen transplantation am Femur, n.n.bez.	79.35.10↔	Offene Reposition e Hüftkopffraktur mit inn Knochfix
78.05.10↔	Knochtx a Fem, Gefgestielt mit mikrovaskulärer Anast	79.35.11↔	Off Rep e Schhfx und prox Femurfx m inn Knochfix
78.05.11↔	Knochtx a Fem, Gefgestielt, ohne mikrovaskuläre Anast	79.35.12↔	Offene Reposition e Femurschaffraktur mit inn Knochfix
78.05.12↔	Knochen transplantation am Femur, allogene	79.35.13↔	Offene Reposition e dist Femurfx mit inn Knochfix
78.05.13↔	Knorpel-Knochen transplantation am Femur	79.35.99↔	Offene Reposition e Femurfx mit inn Knochfix, sonstige
78.05.19↔	S Knchtx a Fm (z.B. Atg Spng, krtksp Spn, N Gfgstiels Tx)	79.39.00↔	Off Rep e Fx and bez Knoch m inn Knochfix, n.n.bez.
78.05.99↔	Knochen transplantation am Femur, sonstige	79.39.10↔	Off Rep e einf Fx von Klav und Skapula m inn Knochfix
78.25.00↔	Verkürzungsosteotomie am Femur, n.n.bez.	79.39.11↔	Off Rep e Mehrfragmfx von Klav und Skap m inn Knochfix
78.25.10↔	Temporäre Epiphyseodese am Schenkelhals	79.39.20↔	Offene Reposition e Fx d Acetabulum mit inn Knochfix
78.25.11↔	Permanente Epiphyseodese am Schenkelhals	79.39.29↔	Off Rep e Fx sonstiger Teile d Beckens m inn Knochfix
78.25.12↔	Therapeutische Epiphyseolyse am Schenkelhals	79.39.40↔	Offene Reposition e Fx d Patella mit inn Knochfix
78.25.19↔	Sonstige Verkürzungsosteotomie am Schenkelhals	79.39.99↔	Off Rep e Fx and bez Knoch m inn Knochfix, sonstige
78.25.20↔	Temporäre Epiphyseodese an sonstigen Teilen des Femur	79.45↔	Geschlossene Reposition einer Epiphysendiastase des Femur
78.25.21↔	Permanente Epiphyseodese an sonstigen Teilen des Femur	79.55↔	Offene Reposition einer Epiphysendiastase am Femur
78.25.22↔	Therapeutische Epiphyseolyse an sonstigen Teilen des Femur	79.79↔	Geschl Rep einer Luxation an anderer bez Lok
78.25.99↔	Verkürzungsosteotomie am Femur, sonstige	79.85↔	Offene Reposition einer Luxation der Hüfte
78.35.00↔	Verlängerungsosteotomie am Femur, n.n.bez.	79.89.00↔	Offene Reposition e Luxation an and bez Lok, n.n.bez.

79.89.10↔	Offene Reposition einer Luxation des Sternoklavikulargelenkes	81.40.13↔	Reko a Hüftggl, Subchondrale Spongplast, offen chir
79.89.20↔	Offene Reposition einer Luxation der Iliosakralgelenkes	81.40.14↔	Rk a Hüftggl, Knrpltx u Implnt v ivt hrg Gwklt, arthr
79.89.30↔	Offene Reposition einer Luxation der Symphyse	81.40.15↔	Rk a Hüftggl, Knrpltx u Implnt v ivt hrg Gwklt, offn chr
79.89.99↔	Offene Reposition e Luxation an and bez Lok, sonstige	81.40.16↔	Rekonstruktion am Hüftgelenk, Knorpelglättung, arthroskopisch
80.05.00↔	Arthrotomie zur Prothesenentfernung der Hüfte, n.n.bez.	81.40.17↔	Rekonstruktion am Hüftgelenk, Knorpelglättung, offen chirurgisch
80.05.10↔	Arthrot zur Prothentf d Hüfte, Entf e Femurkopfkappe	81.40.18↔	Reko a Hüftggl, Subchondrale Knocheröff, arthr
80.05.11↔	Arthrt z Prthntf d Hüft, Entf e Glnkpfnnprths	81.40.19↔	Reko a Hüftggl, Subchondrale Knocheröff, offen chir
80.05.12↔	Arthrt z Prthntf d Hüft, Entf e Glnkpfnnstüsch u GlschnPfnn	81.40.20↔	Rk a Hüftggl, Sbc Knchröff m Enbr e azll Impl, arthr
80.05.13↔	Arthrt z Prthntf d Hüft, Entf e Fmrkprt, Duokpfrth o Tp	81.40.30↔	Rk a Hüftggl, Arthrpl a Hüftggl m Osteot d Bckns, S Osteot
80.05.14↔	Arthrt z Prthntf d Hüft, Entf e snst Endprth d Hüft	81.40.31↔	Rk a Hüftggl, Arthrpl a Hüftggl m Osteot d Bckns, Trplsteotmie
80.05.99↔	Arthrotomie zur Prothesenentfernung der Hüfte, sonstige	81.40.32↔	Rekonstruktion am Hüftgelenk, Pfannendachplastik am Hüftgelenk
80.15.00↔	Sonstige Arthrotomie der Hüfte, n.n.bez.	81.40.33↔	Reko a Hüftggl, GirdlestoneResektion a Hüftggl, pri
80.15.10↔	S Arthrt d Hüft, Arthr Arthrt d Hüft, Glsp m Drain	81.40.99↔	Rekonstruktion am Hüftgelenk, sonstige
80.15.11↔	S Arthrt d Hüft, Arthr Arthrt d Hüft, Entf freier Glkörper	84.28↔	Oberschenkel-Replantation
80.15.12↔	S Arthrt d Hüft, Arthr Arthrt d Hüft, Enl o Entf e Mdträg	84.55.00↔	Einsetzen von Knochenersatzmaterial, n.n.bez.
80.15.20↔	So Arthrot d Hüfte, Arthrot d Hüfte, Gelsp m Drain	84.55.10↔	Einsetzen von Knochenersatzmat, Skap, Klav, Rip und Sternum
80.15.21↔	S Arthrt d Hüft, Arthrt d Hüft, Entf freier Glkörper	84.55.11↔	Einsetzen von Knochenersatzmaterial, Humerus
80.15.99↔	Sonstige Arthrotomie der Hüfte, sonstige	84.55.12↔	Einsetzen von Knochenersatzmaterial, Radius und Ulna
80.45↔	Durchtr von Gelkaps, Lig oder Knorpel an der Hüfte	84.55.13↔	Einsetzen von Knochenersatzmaterial, Karpalia und Metakarpalia
80.49.00↔	Durchtr von Gelkaps, Lig o Knorp and bez Lok, n.n.bez.	84.55.14↔	Einsetzen von Knochenersatzmaterial, Phalangen der Hand
80.49.10↔	Drchtr v Gkaps, Lg o Knrp and bz Lk, a Strnkvlkuarglnk	84.55.15↔	Einsetzen von Knochenersatzmaterial, Becken
80.49.20↔	Durchtr v Gekaps, Lig o Knorp and bez Lok, a Iliosgel	84.55.16↔	Einsetzen von Knochenersatzmaterial, Femur
80.49.30↔	Drchtr v Gkaps, Lg o Knrp and bz Lk, an d Symphys	84.55.17↔	Einsetzen von Knochenersatzmaterial, Patella
80.49.99↔	Durchtr von Gelkaps, Lig o Knorp and bez Lok, sonstige	84.55.18↔	Einsetzen von Knochenersatzmaterial, Tibia
80.85.00↔	Sonstige Lok Exz o Destr e Gelläs an d Hüfte, n.n.bez.	84.55.19↔	Einsetzen von Knochenersatzmaterial, Fibula
80.85.10↔	Lk Exz/DstrGlläs anHüft, Arthr Lk Exz/DstrGlläs anHüft	84.55.20↔	Einsetzen von Knochenersatzmaterial, Tarsalia und Metatarsalia
80.85.11↔	So Lok Exz o Destr e Gelläs an d Hüfte, Débr a Hüftggl	84.55.21↔	Einsetzen von Knochenersatzmaterial, Phalangen des Fußes
80.85.12↔	S Lk Exz o Dstr e Glläs an d Hüft, Zystxst a Hüftggl	84.55.29↔	Einsetzen von Knochenersatzmaterial, Andere Lokalisation
80.85.99↔	Sonstige Lok Exz o Destr e Gelläs an d Hüfte, sonstige	84.55.30↔	Enstz v Knchrsmt, Implnt, Rv o Wchs e Knchnteilstzts
81.21↔	Hüft-Arthrodese	84.55.99↔	Einsetzen von Knochenersatzmaterial, sonstige
81.40.00↔	Rekonstruktion am Hüftgelenk, n.n.bez.		
81.40.10↔	Rekonstruktion a Hüftggl, Ref e osteoch Fragm, arthr		
81.40.11↔	Reko a Hüftggl, Ref e osteoch Fragm, offen chir		
81.40.12↔	Reko a Hüftggl, Subchondrale Spongiosaplastik, arthr		

## Prozedur I08-12

04.03.00↔	Durchtr o Quetsch (Crushing) von and kran und periph Nn	04.08.00↔	Optikusscheidenfensterung, n.n.bez.
04.03.10↔	Durchtr o Quetschen (Crushing) d N. vestibulocochlearis	04.08.10↔	Sonstige Operationen am N. opticus
04.03.11↔	Drchtr o Quetsch (Crshng) v intrkr Anteiln v snst Hmnr u Ggl	04.08.99↔	Optikusscheidenfensterung, sonstige
04.03.20↔	Durchtr o Quetschen (Crushing) von extrk Hirnnerven	04.2x.00↔	Destr von kran und peripheren Nerven und Ggl, n.n.bez.
04.03.30↔	Durchtrennung oder Quetschen (Crushing) des Plexus brachialis	04.2x.10↔	Destruktion von intrakraniellen Hirnnerven und Ganglien
04.03.31↔	Durchtrennung oder Quetschen (Crushing) von Nerven der Schulter	04.2x.20↔	Destruktion von extrakraniellen Hirnnerven
04.03.32↔	Durchtr o Quetsch (Crushing) von Nn d Armes und d Hand	04.2x.30↔	Destruktion des Plexus brachialis
04.03.33↔	Drchtr o Quetsch (Crshng) v Nn d Rmpfs u d unt Extrm	04.2x.31↔	Destruktion von Nerven der Schulter
04.03.99↔	Durchtr o Quetsch (Crushing) v and kran u periph Nn, So	04.2x.32↔	Destruktion von Nerven des Armes und der Hand
04.04.00↔	Sonstige Inzision an kranialen und peripheren Nerven, n.n.bez.	04.2x.33↔	Destruktion von Nerven des Rumpfes und Plexus lumbosacralis
04.04.10↔	Sonstige Inzision am N. vestibulocochlearis	04.2x.34↔	Destruktion von Nerven des Beines und des Fußes
04.04.11↔	So Inzis an intrkr Anteilen von sonst Hirnner und Ggl	04.2x.39↔	Destruktion von sonstigen peripheren Nerven oder Ganglien
04.04.20↔	Sonstige Inzision an extrakraniellen Hirnnerven	04.2x.99↔	Destr von kran und peripheren Nerven und Ggl, sonstige
04.04.30↔	Sonstige Inzision am Plexus brachialis	04.3x.00↔	Naht an kranialen oder peripheren Nerven, n.n.bez.
04.04.31↔	Sonstige Inzision an Nerven der Schulter	04.3x.10↔	Epineurale Naht von extrakraniellen Hirnnerven, primär
04.04.32↔	Sonstige Inzision an Nerven des Armes und der Hand	04.3x.11↔	Epineurale Naht des Plexus brachialis, primär
04.04.33↔	Sonstige Inzis an Nerven d Rumpfes und d unteren Extrem	04.3x.12↔	Epineurale Naht von Nerven der Schulter, primär
04.04.99↔	Sonstige Inzision an kranialen und peripheren Nerven, sonstige	04.3x.13↔	Epineurale Naht von Nerven am Arm, primär
04.06.00↔	Sonstige Exz von kran oder peripheren Ggl, n.n.bez.	04.3x.14↔	Epineurale Naht von Nerven der Hand, primär
04.06.10↔	Exzision von intrakraniellen Ganglien	04.3x.15↔	Epineurale Naht von Nerven des Rumpfes, primär
04.06.20↔	Exzision von sonstigen peripheren Ganglien	04.3x.16↔	Epn Nht v Nn d Beins (nkl. Plxs lmbsc, Leist, Bcknb), pr
04.06.99↔	Sonstige Exz von kran oder peripheren Ggl, sonstige	04.3x.17↔	Epineurale Naht von Nerven des Fußes, primär
04.07.00↔	Sonstige Exz o Avuls von kran o peripheren Nn, n.n.bez.	04.3x.19↔	Epin Nht von sonstigen kran oder peripheren Nn, primär
04.07.10↔	Exzision eines Nerven zur Transplantation	04.3x.20↔	Epineurale Naht von extrakraniellen Hirnnerven, sekundär
04.07.11↔	Entfernung eines Nerventransplantates	04.3x.21↔	Epineurale Naht des Plexus brachialis, sekundär
04.07.20↔	Sonstige Exzision oder Avulsion von intrakraniellen Nerven	04.3x.22↔	Epineurale Naht von Nerven der Schulter, sekundär
04.07.30↔	Sonstige Exzision oder Avulsion von extrakraniellen Hirnnerven	04.3x.23↔	Epineurale Naht von Nerven am Arm, sekundär
04.07.40↔	Sonstige Exzision oder Avulsion des Plexus brachialis	04.3x.24↔	Epineurale Naht von Nerven an der Hand, sekundär
04.07.41↔	Sonstige Exzision oder Avulsion von Nerven der Schulter	04.3x.25↔	Epineurale Naht von Nerven des Rumpfes, sekundär
04.07.42↔	Sonstige Exz oder Avuls von Nerven d Armes und d Hand	04.3x.26↔	Epn Nht v Nn d Beins (nkl. Plxs lmbsc, Leist, Bcknb), sk
04.07.43↔	So Exz o Avuls von Nn d Rumpfes und d unteren Extrem	04.3x.27↔	Epineurale Naht von Nerven des Fußes, sekundär
04.07.99↔	Sonstige Exz o Avuls von kran o peripheren Nn, sonstige	04.3x.29↔	Epin Nht von sonstigen kran und peripheren Nn, sekundär
		04.3x.30↔	Interfaszikuläre Naht von extrakraniellen Hirnnerven, primär



04.3x.31↔	Interfaszikuläre Naht des Plexus brachialis, primär	04.74.10↔	Fazio-faziale Nerven-Anastomose
04.3x.32↔	Interfaszikuläre Naht von Nerven der Schulter, primär	04.74.11↔	Interkosto-faszikuläre Nerven-Anastomose
04.3x.33↔	Interfaszikuläre Naht von Nerven am Arm, primär	04.74.99↔	Sonstige Anast e kran oder peripheren Nervs, sonstige
04.3x.34↔	Interfaszikuläre Naht von Nerven an der Hand, primär	04.75↔	Rev e früh plast Reko an e kran oder periph Nerv
04.3x.35↔	Interfaszikuläre Naht von Nerven des Rumpfes, primär	04.76↔	Plast Reko alte traumat Verletz an kran u periphNn
04.3x.36↔	Intrfsz Nht v Nn d Beins (inkl. Plxs Imbsc, Leist, Bcknb), pr	04.79.00↔	Sonstige Neuroplastik, n.n.bez.
04.3x.37↔	Interfaszikuläre Naht von Nerven des Fußes, primär	04.79.10↔	Transplantation und Transp e extrk Hirnner m epin Nht
04.3x.39↔	Interfsz Nht von sonstigen kran und periph Nn, primär	04.79.11↔	Transplantation und Transp d Plexus brachia m epin Nht
04.3x.40↔	Interfaszikuläre Naht von extrakraniellen Hirnnerven, sekundär	04.79.12↔	Transplantation und Transp von Nn d Schult m epin Nht
04.3x.41↔	Interfaszikuläre Naht des Plexus brachialis, sekundär	04.79.13↔	Tx und Transp e Nn d Armes und d Hand m epin Nht
04.3x.42↔	Interfaszikuläre Naht von Nerven der Schulter, sekundär	04.79.14↔	Tx u Transp von Nn d Rumpfes u d unt Extrem m epin Nht
04.3x.43↔	Interfaszikuläre Naht von Nerven am Arm, sekundär	04.79.19↔	Transplantation und Transp e sonst Nervens m epin Nht
04.3x.44↔	Interfaszikuläre Naht von Nerven an der Hand, sekundär	04.79.20↔	Transplantation und Transposition e Nn m interfsz Nht
04.3x.45↔	Interfaszikuläre Naht von Nerven des Rumpfes, sekundär	04.79.21↔	Tx und Transp e extrk Hirnner m interfsz Nht
04.3x.46↔	Intrfsz Nht v Nn d Beins (inkl. Plxs Imbsc, Leist, Bcknb), sk	04.79.22↔	Tx und Transp d Plexus brachia m interfsz Nht
04.3x.47↔	Interfaszikuläre Naht von Nerven des Fußes, sekundär	04.79.23↔	Tx und Transp von Nn d Schult m interfsz Nht
04.3x.49↔	Interfsz Nht von sonstigen kran und periph Nn, sekundär	04.79.24↔	Tx und Transp e Nn d Armes und d Hand m interfsz Nht
04.3x.99↔	Naht an kranialen oder peripheren Nerven, sonstige	04.79.25↔	Tx u Trnsp v Nn d Rmpfs u d unt Extrm m intrfsz Nht
04.42.00↔	Sonstige Dekompression an kranialen Nerven, n.n.bez.	04.79.29↔	Transplantation und Transp e sonst Nn m interfsz Nht
04.42.10↔	Sonstige Dekompression an kranialen Nerven, intrakraniell	04.79.99↔	Sonstige Neuroplastik, sonstige
04.42.20↔	Sonstige Dekompression an kranialen Nerven, extrakraniell	04.92.00↔	Implnt o Erstz d Elktrd(n) e prph Neurstm, n.n.bz.
04.42.99↔	Sonstige Dekompression an kranialen Nerven, sonstige	04.92.10↔	Implnt o Erstz d Elktrd(n) e tmp prph Neurstm, Enzlsys, Tsstm
04.43.00↔	Entlastung am Karpaltunnel, n.n.bez.	04.92.11↔	Implnt o Erstz d Elktrd(n) e tmp prph Neurstm, Mhrlysys, Tsstm
04.43.10↔	Entlastung am Karpaltunnel, endoskopisch	04.92.20↔	Implnt o Erstz d Elktrd(n) prmn prph Neurstm,Stbl,Enzlsys,Prk
04.43.99↔	Entlastung am Karpaltunnel, sonstige	04.92.21↔	Implnt o Erstz Elktrd(n) prmn prph Neurstm,Stbl,Mhrlysys,Prk
04.44↔	Entlastung am Tarsaltunnel	04.92.30↔	Implnt/Erstz Elktrd prmn prph Neurstm/Plttnl/Enzlsys, offnchr
04.49.00↔	So Dekompr o Lös v Adhäs an periph N o Gangl, n.n.bez.	04.92.31↔	Implnt/ErstzElktrd(n)prmn prph Neurstm/Plttnl/Mhrlysys, offn chr
04.49.10↔	Sonstige Dekompr oder Lösung von Adhäs a Plexus brachia	04.92.40↔	Implantation oder Ersetzen einer Vagusnervstimulationselektrode
04.49.11↔	Sonstige Dekompr oder Lös von Adhäs an Nn d Schulter	04.92.99↔	Implant o Ersetz d Elektrod(n) e periph Neurostim, So
04.49.12↔	Sonstige Dekompr oder Lös von Adhäs an Nerven d Armes	04.93.00↔	Entf d Elektrod(n) e peripheren Neurostim, n.n.bez.
04.49.13↔	Sonstige Dekompr oder Lösung von Adhäs an Nerven d Hand	04.93.10↔	Entf d Elktrd(n) e prph Neurstm, Stbl, Enzlsys
04.49.14↔	S Dkmp r o Lös v Adhäs a Plxs Imbsc, Leist u Bcknb	04.93.11↔	Entf d Elktrd(n) e prph Neurstm, Stbl, Mhrlysys
04.49.15↔	Sonstige Dekompr oder Lös von Adhäs an Nerven d Beines	04.93.20↔	Entf d Elktrd(n) e prph Neurstm, Plttnl, Enzlsys
04.49.16↔	Sonstige Dekompr oder Lös von Adhäs an Nerven d Fußes	04.93.21↔	Entf d Elktrd(n) e prph Neurstm, Plttnl, Mhrlysys
04.49.99↔	S Dkmp r o Lös v Adhäs an snst prph Nn o Gnglionj, sonst	04.93.40↔	Entfernen einer Vagusnervelektrode
04.5x.00↔	Transplantation von kranialem oder peripherem Nerv, n.n.bez.	04.93.99↔	Entf d Elektrod(n) e peripheren Neurostim, sonstige
04.5x.10↔	Transplantation von extrakraniellen Hirnnerven	04.94.10↔	Rv (h Erstz) d Elktrd(n) e prph Neurstm, n.n.bz.
04.5x.11↔	Transplantation von Plexus brachialis und Nerven der Schulter	04.94.11↔	Rv (h Erstz) d Elktrd(n) e prph Neurstm, Stbl, Enzlsys
04.5x.12↔	Transplantation von Nerven des Armes und der Hand	04.94.12↔	Rv (h Erstz) d Elktrd(n) e prph Neurstm, Stbl, Mhrlysys
04.5x.13↔	Transplantation von Nn d Rumpfes und d unteren Extrem	04.94.13↔	Rv (h Erstz) d Elktrd(n) e prph Neurstm, Plttnl, Enzlsys
04.5x.19↔	Transplantation von sonstigem kranialem oder peripherem Nerv	04.94.14↔	Rv (h Erstz) d Elktrd(n) e prph Neurstm, Plttnl, Mhrlysys
04.5x.99↔	Transplantation von kranialem oder peripherem Nerv, sonstige	04.94.99↔	Rev (oh Ersetz) d Elektrod(n) e periph Neurostim, So
04.6x.00↔	Transposition von kranialen und peripheren Nerven, n.n.bez.	04.99.00↔	Sonstige Operation an kranialen und peripheren Nerven, n.n.bez.
04.6x.10↔	Transposition e extrk Hirnnerven mit epin primärer Naht	04.99.10↔	Implantation oder Ersetzen einer peripheren Neuroprothese
04.6x.11↔	Transposition e extrk Hirnner mit epin sekundärer Naht	04.99.11↔	Revision (ohne Ersetzen) einer peripheren Neuroprothese
04.6x.12↔	Transp e extrk Hirnner m interfsz prim und sek Nht	04.99.12↔	Entfernung einer peripheren Neuroprothese
04.6x.20↔	Transposition d Plexus brachia mit epin primärer Naht	04.99.99↔	Sonstige Operation an kranialen und peripheren Nerven, sonstige
04.6x.21↔	Transposition d Plexus brachia mit epin sekundärer Naht	05.0↔	Durchtrennung von sympathischen Nerven oder Ganglien
04.6x.22↔	Transposition d Plexus brachia m interfsz primärer Nht	05.21↔	Exzision des Ganglion sphenopalatinum
04.6x.23↔	Transposition d Plexus brachia m interfsz sek Nht	05.22↔	Zervikale Sympathektomie
04.6x.30↔	Transposition e Nn d Schult m epin prim und sek Nht	05.23↔	Lumbale Sympathektomie
04.6x.31↔	Transposition e Nn d Schult m interfsz prim und sek Nht	05.24↔	Präsakrale Sympathektomie
04.6x.40↔	Transposition e Nerven d Armes mit epin primärer Naht	05.25↔	Periarterielle Sympathektomie
04.6x.41↔	Transposition e Nerven d Armes mit epin sekund Naht	05.29↔	Sonstige Sympathektomie und Exzision eines Ganglions
04.6x.42↔	Transposition e Nerven d Armes m interfsz primärer Naht	05.81↔	Plastische Rekonstruktion an sympathischem Nerv oder Ganglion
04.6x.43↔	Transposition e Nn d Armes m interfsz sekundärer Nht	05.89↔	Sonstige Operation an sympathischem Nerv oder Ganglion
04.6x.50↔	Trnsp e Nn d Rmpfs u d unt Extrm m epn prm u sk Nht	05.9↔	Sonstige Operationen am Nervensystem
04.6x.51↔	Trnsp e Nn d Rmpfs u d unt Extrm m intrfsz prm u sk Nht	29.92↔	Durchtrennung des N. glossopharyngeus
04.6x.60↔	Transposition e Nn d Hand m interfsz prim und sek Nht	31.91↔	Durchtrennung des N. laryngeus
04.6x.70↔	Transposition mit Neurolyse und Dekompr e extrk Hirnner	33.31↔	Destruktion des N. phrenicus für Lungenkollaps
04.6x.71↔	Trnsp m Neurlys u Dkmp r d Plxs brchia o e Nn d Schlft	38.02.00↔	Inzision von anderen Gefässen an Kopf und Hals, n.n.bez.
04.6x.72↔	Transposition m Neurolyse und Dekompr e Nerven d Armes	38.02.10↔	Inzision von extrakraniellen Arterien an Kopf und Hals
04.6x.73↔	Transposition mit Neurolyse und Dekompr e Nerven d Hand	38.02.20↔	Inzision von extrakraniellen Venen an Kopf und Hals, n.n.bez.
04.6x.74↔	Trnsp m Neurlys u Dkmp r e Nn d Rmpfs u d unt Extrm	38.02.21↔	Inzision der V. jugularis (externa) (interna)
04.6x.75↔	Transposition von sonstigen kranialen und peripheren Nerven	38.02.28↔	Inzis von sonstigen tiefen extrk Venen an Kopf und Ha
04.6x.99↔	Transposition von kranialen und peripheren Nerven, sonstige	38.02.29↔	Inzision von extrakraniellen Venen an Kopf und Hals, sonstige
04.71↔	Hypoglossio-faziale Anastomose		
04.72↔	Akzessorio-faziale Anastomose		
04.73↔	Akzessorio-hypoglossale Anastomose		
04.74.00↔	Sonstige Anast e kran oder peripheren Nervs, n.n.bez.		

38.02.99↔	Inzision von anderen Gefässen an Kopf und Hals, sonstige	38.16.16↔	Endarterektomie der A. mesenterialis
38.03.00↔	Inzision von Gefässen der oberen Extremität, n.n.bez.	38.16.17↔	Endarterektomie der A. lumbalis
38.03.10↔	Inzision von Arterien der oberen Extremität, n.n.bez.	38.16.18↔	Endarterektomie der A. iliaca
38.03.11↔	Inzision der A. axillaris	38.16.19↔	Endarterektomie von viszeralen Arterien, sonstige
38.03.19↔	Inzision von sonstigen Arterien des Oberarms	38.16.99↔	Endarterektomie von abdominalen Arterien, sonstige
38.03.20↔	Inzision von Arterien des Unterarms	38.18.00↔	Endarterektomie von Gefässen der unteren Extremität, n.n.bez.
38.03.21↔	Inzision von Arterien der Hand	38.18.10↔	Endarterektomie der A. femoralis (communis) (superficialis)
38.03.30↔	Inzision von Venen der oberen Extremität, n.n.bez.	38.18.11↔	Endarterektomie der A. profunda femoris
38.03.31↔	Inzision der V. axillaris	38.18.12↔	Endarterektomie der A. poplitea
38.03.38↔	Inzision von sonstigen tiefen Venen der oberen Extremität	38.18.99↔	Endarterektomie von Gefässen der unteren Extremität, sonstige
38.03.39↔	Inzision von Venen der oberen Extremität, sonstige	38.30↔	Gefässresektion, Lokalisation n.n.bez.
38.03.99↔	Inzision von Gefässen der oberen Extremität, sonstige	38.32.00↔	Resektion von and Gef a Kopf und Ha mit Anast, n.n.bez.
38.04.00↔	Inzision der Aorta, n.n.bez.	38.32.10↔	Resektion von extkr Aa an Kopf und Hals mit Anast
38.04.10↔	Inzision von Aorta ascendens und Aortenbogen	38.32.20↔	Res von extkr Venen an Kopf und Ha m Anast, n.n.bez.
38.04.20↔	Inzision der Aorta descendens	38.32.21↔	Resektion der V. jugularis mit Anastomose
38.04.30↔	Inzision der Aorta abdominalis	38.32.22↔	Resektion von oberfl extkr Venen an Kopf und Ha m Anast
38.04.99↔	Inzision der Aorta, sonstige	38.32.99↔	Resektion von and Gef an Kopf und Ha m Anast, sonstige
38.05.00↔	Inzision von anderen thorakalen Gefässen, n.n.bez.	38.33.00↔	Resektion von Gefässen der oberen Extremität, n.n.bez.
38.05.10↔	Inzision von anderen thorakalen Arterien	38.33.10↔	Resektion von Aa d oberen Extrem mit Anast, n.n.bez.
38.05.20↔	Inzision von thorakalen Venen, n.n.bez.	38.33.11↔	Resektion von Arterien des Oberarmes mit Anastomose
38.05.21↔	Inzision von thorakalen tiefen Venen	38.33.12↔	Resektion der A. ulnaris mit Anastomose
38.05.29↔	Inzision von thorakalen Venen, sonstige	38.33.13↔	Resektion von sonstigen Arterien des Unterarmes mit Anastomose
38.05.99↔	Inzision von anderen thorakalen Gefässen, sonstige	38.33.14↔	Resektion von Arterien der Hand mit Anastomose
38.06.00↔	Inzision von abdominalen Arterien, n.n.bez.	38.33.20↔	Resektion von Venen d oberen Extrem mit Anast, n.n.bez.
38.06.10↔	Inzision von viszeralen Arterien, n.n.bez.	38.33.21↔	Resektion der V. axillaris mit Anastomose
38.06.11↔	Inzision des Truncus coeliacus	38.33.22↔	Res von sonstigen tiefen Venen d ob Extrem m Anast
38.06.12↔	Inzision der A. gastrica	38.33.23↔	Resektion von oberflächlichen Venen d ob Extrem m Anast
38.06.13↔	Inzision der A. hepatica	38.33.99↔	Resektion von Gefässen der oberen Extremität, sonstige
38.06.14↔	Inzision der A. lienalis	38.34.00↔	Resektion der Aorta mit Anastomose, n.n.bez.
38.06.15↔	Inzision der A. renalis	38.34.10↔	Resektion d Aort ascendens und d Aortenbogens mit Anast
38.06.16↔	Inzision der A. mesenterialis	38.34.20↔	Resektion der Aorta descendens mit Anastomose
38.06.17↔	Inzision der A. lumbalis	38.34.30↔	Resektion der Aorta abdominalis mit Anastomose
38.06.18↔	Inzision der A. iliaca	38.34.99↔	Resektion der Aorta mit Anastomose, sonstige
38.06.19↔	Inzision von viszeralen Arterien, sonstige	38.35.00↔	Resektion von thorakalen Gefässen mit Anastomose, n.n.bez.
38.06.99↔	Inzision von abdominalen Arterien, sonstige	38.35.10↔	Resektion von thorakalen Arterien mit Anastomose, n.n.bez.
38.07.00↔	Inzision von abdominalen Venen, n.n.bez.	38.35.11↔	Resektion der A. subclavia mit Anastomose
38.07.10↔	Inzision von tiefen abdominalen Venen, n.n.bez.	38.35.12↔	Resektion des Truncus brachiocephalicus mit Anastomose
38.07.11↔	Inzision der V. cava inferior	38.35.13↔	Resektion der A. pulmonalis mit Anastomose
38.07.12↔	Inzision der V. iliaca	38.35.19↔	Resektion von thorakalen Arterien mit Anastomose, sonstige
38.07.19↔	Inzision von tiefen abdominalen Venen, sonstige	38.35.20↔	Resektion von thorakalen Venen mit Anastomose, n.n.bez.
38.07.99↔	Inzision von abdominalen Venen, sonstige	38.35.21↔	Resektion der V. pulmonalis mit Anastomose
38.08.00↔	Inzision von Arterien der unteren Extremität, n.n.bez.	38.35.22↔	Resektion der V. subclavia mit Anastomose
38.08.10↔	Inzision der A. femoralis (communis) (superficialis)	38.35.23↔	Resektion der V. cava superior mit Anastomose
38.08.11↔	Inzision der A. profunda femoris	38.35.28↔	Res von thorakalen von sonstigen tiefen Venen m Anast
38.08.12↔	Inzision der A. poplitea	38.35.29↔	Resektion von thorakalen Venen mit Anastomose, sonstige
38.08.99↔	Inzision von Arterien der unteren Extremität, sonstige	38.35.99↔	Resektion von thorakalen Gefässen mit Anastomose, sonstige
38.09.00↔	Inzision von Venen der unteren Extremität, n.n.bez.	38.36.00↔	Resektion von abdominalen Arterien mit Anastomose, n.n.bez.
38.09.10↔	Inzision von tiefen Venen der unteren Extremität	38.36.10↔	Resektion von viszeralen Arterien mit Anastomose, n.n.bez.
38.09.99↔	Inzision von Venen der unteren Extremität, sonstige	38.36.11↔	Resektion des Truncus coeliacus mit Anastomose
38.10↔	Endarterektomie, Lokalisation n.n.bez.	38.36.12↔	Resektion der A. gastrica mit Anastomose
38.12↔	Endarterektomie von anderen Gefässen an Kopf und Hals	38.36.13↔	Resektion der A. hepatica mit Anastomose
38.13↔	Endarterektomie von Gefässen der oberen Extremität	38.36.14↔	Resektion der A. lienalis mit Anastomose
38.14.00↔	Endarterektomie der Aorta, n.n.bez.	38.36.15↔	Resektion der A. renalis mit Anastomose
38.14.10↔	Endarterektomie von Aorta ascendens und Aortenbogen	38.36.16↔	Resektion der A. mesenterialis
38.14.20↔	Endarterektomie der Aorta descendens	38.36.17↔	Resektion der A. iliaca mit Anastomose
38.14.30↔	Endarterektomie der Aorta abdominalis	38.36.19↔	Resektion von viszeralen Arterien mit Anastomose, sonstige
38.14.99↔	Endarterektomie der Aorta, sonstige	38.36.99↔	Resektion von abdominalen Arterien mit Anastomose, sonstige
38.15.00↔	Endarterektomie der anderen thorakalen Gefässe, n.n.bez.	38.37.00↔	Resektion von abdominalen Venen mit Anastomose, n.n.bez.
38.15.10↔	Endarterektomie der A. subclavia	38.37.10↔	Resektion von tiefen abdominalen Venen mit Anastomose, n.n.bez.
38.15.20↔	Endarterektomie des Truncus brachiocephalicus	38.37.11↔	Resektion der V. cava inferior mit Anastomose
38.15.30↔	Endarterektomie der A. pulmonalis	38.37.12↔	Resektion der V.iliaca mit Anastomose
38.15.40↔	Endarterektomie der V. pulmonalis	38.37.19↔	Resektion von tiefen abdominalen Venen mit Anastomose, sonstige
38.15.99↔	Endarterektomie der anderen thorakalen Gefässe, sonstige	38.37.99↔	Resektion von abdominalen Venen mit Anastomose, sonstige
38.16.00↔	Endarterektomie von abdominalen Arterien, n.n.bez.	38.38.00↔	Resektion von Aa d unteren Extrem mit Anast, n.n.bez.
38.16.10↔	Endarterektomie von viszeralen Arterien, n.n.bez.	38.38.10↔	Resektion d A. fem mit Anast (communis) (superficialis)
38.16.11↔	Endarterektomie des Truncus coeliacus	38.38.11↔	Resektion der A. profunda femoris mit Anastomose
38.16.12↔	Endarterektomie der A. gastrica	38.38.12↔	Resektion der A. poplitea mit Anastomose
38.16.13↔	Endarterektomie der A. hepatica		
38.16.14↔	Endarterektomie der A. lienalis		
38.16.15↔	Endarterektomie der A. renalis		

38.38.99↔	Resektion von Aa d unteren Extrem mit Anast, sonstige	38.59.50↔	Endoluminale Therapie von Varizen
38.39.00↔	Resektion von Venen d unteren Extrem m Anast, n.n.bez.	38.59.51↔	Endovenöse Lasertherapie von Varizen [EVLV]
38.39.10↔	Resektion von Venen der unteren Extremität mit Anastomose, tiefe	38.59.52↔	Endovenöse Radiofrequenzablation von Varizen
38.39.99↔	Resektion von Venen d unteren Extrem m Anast, sonstige	38.59.59↔	Endoluminale Therapie von Varizen, sonstige
38.40↔	Resektion von Blutgefässen mit Ersatz, Lokalisation n.n.bez.	38.59.99↔	Ligat und Stripping von Varizen d unteren Extrem, So
38.42↔	Resektion von anderen Blutgefässen an Kopf und Hals	38.60↔	Sonstige Exzision von Gefässen, Lokalisation n.n.bez.
38.43.00↔	Resektion von Blutgef d oberen Extrem mit Ers, n.n.bez.	38.62↔	Sonstige Exzision von Gefässen an Kopf und Hals
38.43.10↔	Resektion von Arterien der oberen Extremität mit Ersatz	38.63.00↔	Sonstige Exzision von Gefässen der oberen Extremität, n.n.bez.
38.43.11↔	Resektion der A. axillaris mit Ersatz	38.63.10↔	Sonstige Exzision von Arterien der oberen Extremität, n.n.bez.
38.43.20↔	Resektion von Venen der oberen Extremität mit Ersatz, n.n.bez.	38.63.11↔	Sonstige Exzision von Arterien der Hand
38.43.21↔	Resektion der V. axillaris mit Ersatz	38.63.19↔	Sonstige Exzision von Arterien der oberen Extremität, sonstige
38.43.28↔	Resektion von sonstigen tiefen Venen d ob Extrem m Ers	38.63.20↔	Sonstige Exzision von Venen der oberen Extremität, n.n.bez.
38.43.29↔	Resektion von Venen der oberen Extremität mit Ersatz, sonstige	38.63.21↔	Sonstige Exzision von tiefen Venen der oberen Extremität
38.43.99↔	Resektion von Blutgef d oberen Extrem mit Ers, sonstige	38.63.29↔	Sonstige Exzision von Venen der oberen Extremität, sonstige
38.44.00↔	Resektion der Aorta abdominalis mit Ersatz, n.n.bez.	38.63.99↔	Sonstige Exzision von Gefässen der oberen Extremität, sonstige
38.44.10↔	Resektion der Aorta abdominalis, suprarenal mit Ersatz	38.64.00↔	Sonstige Exzision der Aorta, n.n.bez.
38.44.11↔	Resektion der Aorta abdominalis, infrarenal mit Ersatz	38.64.10↔	Sonstige Exzision der thorakalen Aorta
38.44.12↔	Resektion der Aorta abdominalis, juxtarenal mit Ersatz	38.64.20↔	Sonstige Exzision der Aorta abdominalis
38.44.99↔	Resektion der Aorta abdominalis mit Ersatz, sonstige	38.64.99↔	Sonstige Exzision der Aorta, sonstige
38.45.00↔	Resektion von thorakalen Blutgefässen mit Ersatz, n.n.bez.	38.65.00↔	Sonstige Exzision von thorakalen Gefässen, n.n.bez.
38.45.10↔	Resektion der thorakalen Aorta mit Ersatz, n.n.bez.	38.65.10↔	Sonstige Exzision von thorakalen Arterien
38.45.11↔	Resektion der Aorta ascendens oder des Aortenbogens mit Ersatz	38.65.20↔	Sonstige Exzision von thorakalen Venen, n.n.bez.
38.45.12↔	Resektion der Aorta thoracica mit Ersatz	38.65.21↔	Sonstige Exzision der V. cava superior
38.45.13↔	Resektion der Aorta thoracoabdominalis mit Ersatz	38.65.22↔	Sonstige Exzision von sonstigen tiefen thorakalen Venen
38.45.14↔	Resektion der thorakalen Aorta und Ersatz mit Hybridprothese	38.65.29↔	Sonstige Exzision von thorakalen Venen, sonstige
38.45.19↔	Resektion der thorakalen Aorta mit Ersatz, sonstige	38.65.99↔	Sonstige Exzision von thorakalen Gefässen, sonstige
38.45.20↔	Resektion sonstiger thorakaler Arterien mit Ersatz, n.n.bez.	38.66.00↔	Sonstige Exzision von abdominalen Arterien, n.n.bez.
38.45.21↔	Resektion der A. pulmonalis mit Ersatz	38.66.10↔	Sonstige Exzision von viszeralen Arterien, n.n.bez.
38.45.22↔	Resektion des Truncus brachiocephalicus mit Ersatz	38.66.11↔	Sonstige Exzision des Truncus coeliacus
38.45.29↔	Resektion sonstiger thorakaler Arterien mit Ersatz	38.66.12↔	Sonstige Exzision der A. gastrica
38.45.30↔	Resektion thorakaler Venen mit Ersatz, n.n.bez.	38.66.13↔	Sonstige Exzision der A. hepatica
38.45.31↔	Resektion der V. cava superior mit Ersatz	38.66.14↔	Sonstige Exzision der A. lienalis
38.45.38↔	Resektion sonstiger tiefer thorakaler Venen mit Ersatz	38.66.15↔	Sonstige Exzision der A. renalis
38.45.39↔	Resektion thorakaler Venen mit Ersatz, sonstige	38.66.16↔	Sonstige Exzision der A. mesenterialis
38.45.99↔	Resektion von thorakalen Blutgefässen mit Ersatz, sonstige	38.66.17↔	Sonstige Exzision der A. lumbalis
38.46↔	Resektion von abdominalen Arterien mit Ersatz	38.66.18↔	Sonstige Exzision der A. iliaca
38.47.00↔	Resektion von abdominalen Venen mit Ersatz, n.n.bez.	38.66.19↔	Sonstige Exzision viszeraler Arterien, sonstige
38.47.10↔	Resektion von tiefen abdominalen Venen mit Ersatz, n.n.bez.	38.66.99↔	Sonstige Exzision abdominaler Arterien, sonstige
38.47.11↔	Resektion der V. cava inferior mit Ersatz	38.67.00↔	Sonstige Exzision von abdominalen Venen, n.n.bez.
38.47.12↔	Resektion der V. iliaca mit Ersatz	38.67.10↔	Sonstige Exzision von tiefen abdominalen Venen, n.n.bez.
38.47.19↔	Resektion von tiefen abdominalen Venen mit Ersatz, sonstige	38.67.11↔	Sonstige Exzision der V. cava inferior
38.47.99↔	Resektion von abdominalen Venen mit Ersatz, sonstige	38.67.12↔	Sonstige Exzision der V. iliaca
38.48.00↔	Resektion von Aa d unteren Extremität mit Ers, n.n.bez.	38.67.19↔	Sonstige Exzision von tiefen abdominalen Venen, sonstige
38.48.10↔	Resektion der A. femoralis mit Ersatz (communis) (superficialis)	38.67.99↔	Sonstige Exzision von abdominalen Venen, sonstige
38.48.11↔	Resektion der A. profunda femoris mit Ersatz	38.68.00↔	Sonstige Exzision von Arterien der unteren Extremität, n.n.bez.
38.48.12↔	Resektion der A. poplitea mit Ersatz	38.68.10↔	Sonstige Exzision von Arterien des Oberschenkels
38.48.13↔	Resektion von Arterien des Unterschenkels mit Ersatz	38.68.20↔	Sonstige Exzision von Arterien des Unterschenkels und des Fußes
38.48.99↔	Resektion von Aa d unteren Extremität mit Ers, sonstige	38.68.99↔	Sonstige Exzision von Arterien der unteren Extremität, sonstige
38.49.00↔	Resektion von Venen der unteren Extremität mit Ersatz, n.n.bez.	38.69↔	Sonstige Exzision von Venen der unteren Extremität
38.49.10↔	Resektion von tiefen Venen der unteren Extremität mit Ersatz	38.7x.00↔	Unterbrechung der Vena cava, n.n.bez.
38.49.99↔	Resektion von Venen der unteren Extremität mit Ersatz, sonstige	38.7x.10↔	Unterbrechung des V. cava chirurgisch, n.n.bez.
38.50↔	Ligatur und Stripping von Varizen, Lokalisation n.n.bez.	38.7x.11↔	Einsetzen eines Antiembolie-Schirmes in die V. cava, chirurgisch
38.52↔	Ligatur und Stripping von anderen Varizen an Kopf und Hals	38.7x.12↔	Entfernung e AntiembolieSchirmes in d V. cava, chir
38.53↔	Ligatur und Stripping von Varizen der oberen Extremität	38.7x.13↔	Ligatur oder Plicature der V. cava, chirurgische
38.55↔	Ligatur von thorakalen Varizen	38.7x.19↔	Chirurgische Unterbrechung des V. cava, chirurgisch, sonstige
38.57↔	Ligatur und Stripping von abdominalen Varizen	38.7x.20↔	Unterbrechung des V. cava, perkutan transluminal, n.n.bez.
38.59.00↔	Ligat und Stripp von Varizen d unteren Extrem, n.n.bez.	38.7x.23↔	Ligatur oder Plikatur der V. cava, perkutan transluminal
38.59.10↔	Lgt,Exz&Strpp v Vrz&Vv. prfrnts unt Extrm(Is slbstst Engr)	38.7x.29↔	IntrvntionnlI Untbr d V. Cv, Prk trnslmnl, S
38.59.20↔	Crossektomie u Stripp v Varizen d unt Extrem, n.n.bez.	38.7x.99↔	Unterbrechung der Vena cava, sonstige
38.59.21↔	Crossektomie und Stripping, V. saphena magna	38.80↔	Sonstiger chir Verschl von Gefässen, Lok n.n.bez.
38.59.22↔	Crossektomie und Stripping, V. saphena parva	38.82.00↔	So chir Verschluss von Gef a Kopf und Ha, n.n.bez.
38.59.23↔	Crossektomie und Stripping, Vv. saphenae magna et parva	38.82.10↔	Sonstiger chir Verschluss von extrk Aa an Kopf und Hals
38.59.30↔	(Isolierte) Crossektomie, n.n.bez.	38.82.20↔	So chir Verschl v extrk Venen an Kopf u Ha, n.n.bez.
38.59.31↔	(Isolierte) Crossektomie, V. saphena magna	38.82.21↔	Sonstiger chirurgischer Verschluss der V. jugularis
38.59.32↔	(Isolierte) Crossektomie, V. saphena parva	38.82.22↔	So chir Verschl v sonst tief extrk Venen an Kopf u Ha
38.59.33↔	(Isolierte) Crossektomie, Vv. saphena magna et parva	38.82.29↔	So chir Verschluss von extrk Venen an Kopf und Ha, So
38.59.40↔	Lokale Lasertherapie von Varizen	38.82.99↔	So chir Verschluss von Gef a Kopf und Ha, sonstige
		38.83.00↔	Sonstiger chir Verschluss von Gef d ob Extrem, n.n.bez.

38.83.10↔	Sonstiger chir Verschluss von Aa d ob Extrem, n.n.bez.	39.25.10↔	Aorto-iliaco-femoraler Bypass, aortal, n.n.bez.
38.83.11↔	Sonstiger chirurgischer Verschluss von Arterien der Hand	39.25.11↔	Aorto-iliacaler Bypass
38.83.19↔	Sonstiger chir Verschluss von sonstigen Aa d ob Extrem	39.25.12↔	Aorto-femoraler Bypass
38.83.20↔	So chir Verschluss von Venen d ob Extrem, n.n.bez.	39.25.13↔	Aorto-poplitealer Bypass
38.83.21↔	Sonstiger chir Verschluss von tiefen Venen d ob Extrem	39.25.14↔	Aorto-cruraler Bypass
38.83.29↔	So chir Verschluss von Venen d ob Extrem, sonstige	39.25.19↔	Aorto-iliaco-femoraler Bypass, aortal, sonstige
38.83.99↔	Sonstiger chir Verschluss von Gef d ob Extrem,sonstige	39.25.20↔	Iliaco-femoraler Bypass, n.n.bez.
38.84.00↔	Sonstiger chirurgischer Verschluss der Aorta, n.n.bez.	39.25.21↔	Ilio-iliacaler Bypass
38.84.10↔	Sonstiger chirurgischer Verschluss der thorakalen Aorta	39.25.22↔	Ilio-femoraler Bypass
38.84.20↔	Sonstiger chirurgischer Verschluss der Aorta abdominalis	39.25.23↔	Ilio-poplitealer Bypass
38.84.99↔	Sonstiger chirurgischer Verschluss der Aorta, sonstige	39.25.24↔	Ilio-cruraler Bypass
38.85.00↔	So chir Verschluss von and thorakalen Gef, n.n.bez.	39.25.29↔	Iliaco-femoraler Bypass, sonstige
38.85.10↔	So chir Verschluss von and thorakalen Aa, n.n.bez.	39.25.30↔	Obturator-Bypass (extraanatomisch)
38.85.11↔	Sonstiger chirurgischer Verschluss der A. subclavia	39.25.99↔	Aorto-iliaco-femoraler Bypass, sonstige
38.85.12↔	Sonstiger chirurgischer Verschluss der A. pulmonalis	39.26.00↔	Sonstiger intra-abdominaler Gefäss-Shunt oder -Bypass, n.n.bez.
38.85.13↔	Sonstiger chirurgischer Verschluss des Truncus brachiocephalicus	39.26.10↔	Sonstiger intraabd GefShunt o Byp, Viszeralarterien
38.85.19↔	So chir Verschluss von and thorakalen Aa, sonstige	39.26.11↔	Sonstiger intra-abdominaler Gefäss-Shunt oder -Bypass, Aorta
38.85.20↔	So chir Verschluss von thorakalen Venen, n.n.bez.	39.26.12↔	Sonstiger intraabd GefässShunt oder Byp, A. renalis
38.85.21↔	Sonstiger chirurgischer Verschluss der V. cava superior	39.26.19↔	So intraabd GefShunt o Byp, So Viszeralarterien
38.85.22↔	Sonstiger chirurgischer Verschluss der V. pulmonalis	39.26.99↔	Sonstiger intra-abdominaler Gefäss-Shunt oder -Bypass, sonstige
38.85.23↔	Sonstiger chirurgischer Verschluss der V. subclavia	39.27.00↔	Arteriovenöser Shunt für Hämodialyse, n.n.bez.
38.85.28↔	So chir Verschluss von sonst tiefen thorakalen Venen	39.27.10↔	AV-Fistel für Hämodialyse
38.85.29↔	So chir Verschluss von thorakalen Venen, sonstige	39.27.11↔	AVFistel mit allogemem oder allopl Material f Hämdi
38.85.99↔	So chir Verschluss von and thorakalen Gef, sonstige	39.27.99↔	Arteriovenöser Shunt für Hämodialyse, sonstige
38.86.00↔	Sonstiger chirurgischer Verschluss von abd Aa, n.n.bez.	39.28↔	Extrakraniell-intrakranieller Gefäss-Bypass
38.86.10↔	Sonstiger chir Verschluss von viszeralen Aa, n.n.bez.	39.29.00↔	Sonstiger (peripherer) Gefäss-Shunt oder -Bypass, n.n.bez.
38.86.11↔	Sonstiger chirurgischer Verschluss des Truncus coeliacus	39.29.10↔	GefässShunt oder Byp an Aa d unteren Extrem, n.n.bez.
38.86.12↔	Sonstiger chirurgischer Verschluss der A. gastrica	39.29.11↔	Femorofemoraler Gefäss-Shunt oder -Bypass
38.86.13↔	Sonstiger chirurgischer Verschluss der A. hepatica	39.29.12↔	Femoropoplitealer Gefäss-Shunt oder -Bypass
38.86.14↔	Sonstiger chirurgischer Verschluss der A. lienalis	39.29.13↔	Femorocruraler Gefäss-Shunt oder -Bypass
38.86.15↔	Sonstiger chirurgischer Verschluss der A. renalis	39.29.14↔	Femoropedaler Gefäss-Shunt oder -Bypass
38.86.16↔	Sonstiger chirurgischer Verschluss der A. mesenterialis	39.29.15↔	Popliteocruraler und popliteopedaler Gefäss-Shunt oder -Bypass
38.86.17↔	Sonstiger chirurgischer Verschluss der A. iliaca	39.29.16↔	GefShunt oder Byp an Aa d Unterschenkels und d Fußes
38.86.19↔	Sonstiger chir Verschluss von viszeralen Aa, sonstige	39.29.19↔	GefässShunt oder Byp an Aa d unteren Extrem, sonstige
38.86.99↔	Sonstiger chirurgischer Verschluss von abd Aa, sonstige	39.29.20↔	Gefäss-Shunt oder Bypass an Arterien der oberen Extremität
38.87.00↔	Sonstiger chir Verschluss von abd Venen, n.n.bez.	39.29.30↔	S (prphr) GfShnt o Byp, extraanatsch, n.n.bz.
38.87.10↔	So chir Verschluss von tiefen abd Venen, n.n.bez.	39.29.31↔	Subclaviafemoraler Gefäss-Shunt oder Bypass
38.87.11↔	Sonstiger chirurgischer Verschluss der V. cava inferior	39.29.32↔	Axillofemoraler Gefäss-Shunt oder Bypass
38.87.12↔	So chir Verschluss d V. iliaca communis u V. iliaca int	39.29.33↔	Femorofemoraler Cross-over-Bypass
38.87.19↔	So chir Verschluss von tiefen abd Venen, sonstige	39.29.39↔	So (peripherer) GefShunt o Byp, extraanatomisch, So
38.87.99↔	Sonstiger chir Verschluss von abd Venen, sonstige	39.29.40↔	Gefäss-Shunt oder -Bypass an Venen
38.88↔	So chir Verschl von Arterien der unteren Extrem	39.29.80↔	Temporärer intraoperativer Shunt, n.n.bez.
38.89↔	So chir Verschl von Venen der unteren Extrem	39.29.81↔	Temporärer intraoperativer Shunt, arterioarteriell
39.0x.00↔	Shunt einer systemischen zur Pulmonalarterie, n.n.bez.	39.29.82↔	Temporärer intraoperativer Shunt, arteriovenös
39.0x.10↔	Anast zwischen A. subcl und A. pulmon (BlalockTaussig)	39.29.89↔	Temporärer intraoperativer Shunt, sonstige
39.0x.11↔	Anast zw Aort u A. pulmon dextra (WaterstonCooley)	39.29.99↔	Sonstiger (peripherer) Gefäss-Shunt oder -Bypass, sonstige
39.0x.12↔	Anst zw Art dscndns u A. plmn snstr (PttsSmth)	39.30.00↔	Naht von Blutgefäßen, n.n.bez.
39.0x.13↔	Anast zwischen A. pulmon sinistra und A. pulmon dextra	39.30.10↔	Anwendung eines Gefäßverschlussystems, n.n.bez.
39.0x.20↔	Prothesenshunt zwischen A. pulmonalis und Aorta, zentral	39.30.11↔	Anwendung eines Nahtsystems an Blutgefäßen
39.0x.21↔	Prothesenshunt zwischen A. pulmonalis und Aorta, peripher	39.30.12↔	Anwendung eines Clipsystems an Blutgefäßen
39.0x.22↔	Anlage eines ventrikulär-pulmonalarteriellen Conduit	39.30.13↔	Verschluß eines Stichkanals mit Kollagen an Blutgefäßen
39.0x.23↔	Pulmonalarterielles Banding	39.30.19↔	Anwendung eines Gefäßverschlussystems, sonstige
39.0x.24↔	Shunt e systemischen z Pulmonart, DamusKayStanselOp	39.30.99↔	Naht von Blutgefäßen, sonstige
39.0x.99↔	Shunt einer systemischen zur Pulmonalarterie, sonstige	39.31.00↔	Naht einer Arterie, n.n.bez.
39.1↔	Intra-abdominaler venöser Shunt	39.31.10↔	Naht einer Arterie an Kopf und Hals, n.n.bez.
39.22.00↔	Bypass zwischen Aorta, A. subclavia und A. carotis, n.n.bez.	39.31.11↔	Naht einer intrakraniellen Arterie
39.22.10↔	Bypass an der A. carotis, n.n.bez.	39.31.19↔	Naht einer Arterie an Kopf und Hals, sonstige
39.22.11↔	Bypass zwischen A. carotis und A. carotis	39.31.20↔	Naht einer Arterie des Oberarms, n.n.bez.
39.22.12↔	Bypass zwischen A. carotis und A. vertebralis	39.31.21↔	Naht der A. axillaris
39.22.13↔	Bypass zwischen A. carotis und A. subclavia	39.31.22↔	Naht der A. brachialis
39.22.14↔	Bypass zwischen A. carotis und Aorta	39.31.29↔	Naht einer Arterie des Oberarms, sonstige
39.22.19↔	Bypass an der A. carotis, sonstige	39.31.30↔	Naht einer Arterie des Unterarms
39.22.20↔	Bypass an der A. subclavia, n.n.bez.	39.31.40↔	Naht einer Arterie der Hand
39.22.21↔	Bypass zwischen A. subclavia und Aorta	39.31.50↔	Naht einer Arterie der unteren Extremität
39.22.29↔	Bypass an der A. subclavia, sonstige	39.31.60↔	Naht der Aorta, n.n.bez.
39.22.99↔	Bypass zwischen Aorta, A. subclavia und A. carotis, sonstige	39.31.61↔	Naht der thorakalen Aorta
39.23↔	Sonstiger intrathorakaler, vaskulärer Shunt oder Bypass	39.31.62↔	Naht der abdominalen Aorta
39.24↔	Aorto-renaler Bypass	39.31.69↔	Naht der Aorta, sonstige
39.25.00↔	Aorto-iliaco-femoraler Bypass, n.n.bez.		

39.31.70↔	Naht von sonstigen thorakalen Arterien, n.n.bez.	39.56.39↔	Plast Reko von thorakalen Gef m GewPatch, sonstige
39.31.71↔	Naht der A. pulmonalis	39.56.40↔	Plastische Rekonstruktion abd Aa m GewPatch, n.n.bez.
39.31.72↔	Naht des Truncus brachiocephalicus	39.56.41↔	Plastische Rekonstruktion der abdominalen Aorta mit Gewebe-Patch
39.31.73↔	Naht der A. subclavia	39.56.42↔	Plastische Rekonstruktion des Truncus coeliacus mit Gewebe-Patch
39.31.79↔	Naht von thorakalen Arterien, sonstige	39.56.43↔	Plastische Rekonstruktion der A. gastrica mit Gewebe-Patch
39.31.80↔	Naht von abdominalen Arterien, n.n.bez.	39.56.44↔	Plastische Rekonstruktion der A. hepatica mit Gewebe-Patch
39.31.81↔	Naht des Truncus coeliacus	39.56.45↔	Plastische Rekonstruktion der A. lienalis mit Gewebe-Patch
39.31.82↔	Naht der A. gastrica	39.56.46↔	Plastische Rekonstruktion der A. renalis mit Gewebe-Patch
39.31.83↔	Naht der A. hepatica	39.56.47↔	Plastische Rekonstruktion der A. mesenterica mit Gewebe-Patch
39.31.84↔	Naht der A. lienalis	39.56.48↔	Plastische Rekonstruktion der A. iliaca mit Gewebe-Patch
39.31.85↔	Naht der A. renalis	39.56.49↔	Plastische Rekonstruktion abd Aa m GewPatch, sonstige
39.31.86↔	Naht der A. mesenterialis	39.56.50↔	Plast Rekonstruktion abd Venen m GewPatch, n.n.bez.
39.31.87↔	Naht der A. lumbalis	39.56.51↔	Plastische Rekonstruktion der V. cava inferior mit Gewebe-Patch
39.31.88↔	Naht der A. iliaca	39.56.52↔	Plastische Rekonstruktion der V. iliaca mit Gewebe-Patch
39.31.89↔	Naht von abdominalen Arterien, sonstige	39.56.59↔	Plast Rekonstruktion abd Venen m GewPatch, sonstige
39.31.99↔	Naht einer Arterie, sonstige	39.56.60↔	Plast Reko von Gef d unt Extrem m GewPatch, n.n.bez.
39.32.00↔	Naht einer Vene, n.n.bez.	39.56.61↔	Plast Reko von Aa d unteren Extrem m GewPatch
39.32.10↔	Naht einer Vene an Kopf und Hals, n.n.bez.	39.56.62↔	Plast Reko d V. fem und V.poplitea m GewPatch
39.32.11↔	Naht einer intrakraniellen Vene	39.56.63↔	Plast Reko v sonst tief Venen d unt Extrem m GewPatch
39.32.19↔	Naht einer Vene an Kopf und Hals, sonstige	39.56.64↔	Plast Reko von oberfl Venen d Oberschenkels m GewPatch
39.32.30↔	Naht einer thorakalen Vene, n.n.bez.	39.56.69↔	Plast Reko von Gef d unteren Extrem m GewPatch, So
39.32.31↔	Naht der V. cava superior	39.56.99↔	Plast Rekonstruktion e Blutgef m GewPatch, sonstige
39.32.32↔	Naht der V. brachiocephalica	39.57.00↔	Plast Reko m synthetischem Patch Graft, n.n.bez.
39.32.39↔	Naht einer thorakalen Vene, sonstige	39.57.10↔	Plst Rk v Gf an Kpf u H m synth Ptch Grft, n.n.bz.
39.32.40↔	Naht einer abdominalen Vene, n.n.bez.	39.57.11↔	Plast Reko von intrakr Gef m synthetischem Patch Graft
39.32.41↔	Naht der V. cava inferior	39.57.12↔	Plast Reko v extrk Aa an Kopf u Ha m synth Patch Graft
39.32.42↔	Naht der V. iliaca communis und V. iliaca interna	39.57.13↔	Plast Reko d V. jugularis m synthetischem Patch Graft
39.32.49↔	Naht einer abdominalen Vene, sonstige	39.57.19↔	Plast Reko von Gef an Kopf u Ha m synth Patch Graft, So
39.32.99↔	Naht einer Vene, sonstige	39.57.20↔	Plst Rk v Gf d ob Extrm m synth Ptch Grft, n.n.bz.
39.41↔	Stillung einer Blutung nach vaskulärem Eingriff	39.57.21↔	Plast Reko von Aa d ob Extrem m synth Patch Graft
39.42↔	Revision eines arteriovenösen Shunts zur Hämodialyse	39.57.22↔	Plst Rk d V. sbcl, V. axll u V. brchiocphlc m synth Ptch Grft
39.43↔	Entfernen eines arteriovenösen Shunts zur Hämodialyse	39.57.23↔	Plst Rk v snst tief Vv d ob Extrm m synth Ptch Grft
39.49.00↔	Sonstige Revision nach vaskulärem Eingriff, n.n.bez.	39.57.29↔	Plast Reko von Gef d ob Extrem m synth Patch Graft, So
39.49.10↔	Revision einer Gefäßanastomose	39.57.30↔	Plast Reko von thor Gef m synth Patch Graft, n.n.bez.
39.49.20↔	Revision eines vaskulären Implantates	39.57.31↔	Plast Reko d thorakalen Aort m synth Patch Graft
39.49.21↔	Wechsel eines vaskulären Implantates	39.57.32↔	Plast Reko d V. pulmon m synthetischem Patch Graft
39.49.22↔	Entfernung eines vaskulären Implantates	39.57.33↔	Plast Reko d V. cava superior m synth Patch Graft
39.49.30↔	Ersatz eines kardialen Conduit	39.57.39↔	Plast Reko von thorakalen Gef m synth Patch Graft, So
39.49.99↔	Sonstige Revision nach vaskulärem Eingriff, sonstige	39.57.40↔	Plast Reko abd Aa m synthetischem Patch Graft, n.n.bez.
39.52.00↔	Sonstige Korrektur eines Aneurysmas, n.n.bez.	39.57.41↔	Plast Reko d abd Aort m synthetischem Patch Graft
39.52.10↔	So Korr e Aneur von Blutgefäßen an Kopf u Ha, n.n.bez.	39.57.42↔	Plast Reko d Truncus coeliacus m synth Patch Graft
39.52.11↔	Sonstige Korrektur e Aneur von intrakr Blutgefäßen	39.57.43↔	Plast Reko d A. gastrica m synthetischem Patch Graft
39.52.19↔	So Korr e Aneur von Blutgefäßen an Kopf und Ha, So	39.57.44↔	Plast Reko d A. hepatica m synthetischem Patch Graft
39.52.20↔	Sonstige Korrektur eines Aneurysmas der Aorta, n.n.bez.	39.57.45↔	Plast Reko d A. lienalis m synthetischem Patch Graft
39.52.21↔	S offn Chr Krr e Aneur d Art ascndns, d Artbnbgs u d thr Art	39.57.46↔	Plast Reko d A. renalis m synthetischem Patch Graft
39.52.22↔	Sonstige offen Chir Korrektur eines Aneur der Aort abd	39.57.47↔	Plast Reko d A. mesenterica m synthetischem Patch Graft
39.52.29↔	Sonstige Korrektur eines Aneurysmas der Aorta, sonstige	39.57.48↔	Plast Reko d A. iliaca m synthetischem Patch Graft
39.52.99↔	Sonstige Korrektur eines Aneurysmas, sonstige	39.57.49↔	Plast Reko abd Aa m synthetischem Patch Graft, sonstige
39.53↔	Verschluss einer arteriovenösen Fistel	39.57.50↔	Plast Reko abd Venen m synth Patch Graft, n.n.bez.
39.54.00↔	Re-entry Operation, n.n.bez.	39.57.51↔	Plast Reko d V. cava inferior m synth Patch Graft
39.54.10↔	Re-entry Operation, thorakale Aorta	39.57.52↔	Plast Reko d V. iliaca m synthetischem Patch Graft
39.54.20↔	Re-entry Operation, Aorta abdominalis	39.57.59↔	Plast Reko abd Venen m synthetischem Patch Graft, So
39.54.99↔	Re-entry Operation, sonstige	39.57.60↔	Plst Rk v Gf d unt Extrm m synth Ptch Grft, n.n.bz.
39.55↔	Reimplantation eines abrierenden Nierengefäßes	39.57.61↔	Plast Reko von Aa d unteren Extrem m synth Patch Graft
39.56.00↔	Plast Rekonstruktion e Blutgef m GewPatch, n.n.bez.	39.57.62↔	Plast Reko d V. fem und V.poplitea m synth Patch Graft
39.56.10↔	Plast Reko von Gef an Kopf und Ha m GewPatch, n.n.bez.	39.57.63↔	Plst Rk v snst tief Vv d unt Extrm m synth Ptch Grft
39.56.11↔	Plastische Rekonstruktion von intrakr Gef mit GewPatch	39.57.64↔	Plst Rk v obrfl Vv d Obsrchnkls m synth Ptch Grft
39.56.12↔	Plastische Rekonstruktion der V. jugularis mit Gewebe-Patch	39.57.69↔	Plast Reko von Gef d unt Extrem m synth Patch Graft, So
39.56.19↔	Plast Reko von Gef an Kopf und Ha m GewPatch, sonstige	39.57.99↔	Plast Reko m synthetischem Patch Graft, sonstige
39.56.20↔	Plast Reko von Gef d ob Extrem m GewPatch, n.n.bez.	39.58↔	Plast Reko eines Blutgef mit Patch Graft n.n.bez.
39.56.21↔	Plast Rekonstruktion von Aa d ob Extrem m GewPatch	39.59.00↔	Sonstige plastische Rekonstruktion eines Gefäßes, n.n.bez.
39.56.22↔	Plst Rk d V. sbcl, V. axll u V. brchiocphlc m GwPtch	39.59.10↔	Transposition von Arterien, n.n.bez.
39.56.23↔	Plast Reko von sonst tief Venen d ob Extrem m GewPatch	39.59.11↔	Transposition der extrakraniellen A. vertebralis
39.56.29↔	Plast Reko von Gef d ob Extrem m GewPatch, sonstige	39.59.12↔	Transposition von sonstigen extrk Aa an Kopf und Hals
39.56.30↔	Plast Reko von thorakalen Gef m GewPatch, n.n.bez.	39.59.13↔	Transposition von Arterien der oberen Extremität
39.56.31↔	Plastische Rekonstruktion der thorakalen Aorta mit Gewebe-Patch	39.59.14↔	Transposition von thorakalen Arterien
39.56.32↔	Plastische Rekonstruktion der V. pulmonalis mit Gewebe-Patch		
39.56.33↔	Plastische Rekonstruktion der V. cava superior mit Gewebe-Patch		

39.59.15↔	Transposition der A. gastrica, A. hepatica und A. lienalis	39.72.99↔	Endovask Plast Reko o Okkl von Gef a Kopf und Ha, So
39.59.16↔	Transposition der A. renalis	39.73.00↔	Endovask Implant e Graft an d thorakalen Aort, n.n.bez.
39.59.17↔	Transposition der A. mesenterica	39.73.10↔	Endvsk Implnt e Grfts i d Art thrcc, oh Fnstr o Seitn
39.59.18↔	Transposition sonstiger viszeraler Arterien	39.73.11↔	Endvsk Implnt e Grfts i d Art thrcc, m Fnstr o Seitn
39.59.19↔	Transposition der A. iliaca	39.73.20↔	Endovask Implant e Grafts i d Aort thoracoabdominalis
39.59.20↔	Transposition von sonstigen abdominalen Arterien	39.73.99↔	Endovask Implant e Graft an d thorakalen Aort, sonstige
39.59.21↔	Transposition von Arterien der unteren Extremität	39.79.00↔	So endovask Korr (von Aneur) an sonstigen Gef, n.n.bez.
39.59.29↔	Transposition von Arterien, sonstige	39.79.10↔	Endovask Implant e Grafts an sonstigen Gef, n.n.bez.
39.59.30↔	Sonstige Plast Reko von Gef an Kopf und Ha, n.n.bez.	39.79.11↔	Endovaskuläre Implantation eines Grafts an Viszeralgefäßen
39.59.31↔	Sonstige plastische Rekonstruktion e intrakr Gefässes	39.79.12↔	Endovaskuläre Implantation eines Grafts an Gefäßen des Beckens
39.59.32↔	Sonstige Plast Rekonstruktion d extrk A. vertebralis	39.79.13↔	Endovaskuläre Implantation eines Grafts an abdominalen Gefäßen
39.59.33↔	So Plast Reko von extrk Aa an Kopf und Ha, So	39.79.19↔	Endovask Implant e Grafts an sonstigen Gef, sonstige
39.59.34↔	Sonstige plastische Rekonstruktion der V. jugularis	39.79.20↔	CoilEmb oder Verschluss von sonstigen Gef, n.n.bez.
39.59.39↔	Sonstige Plast Reko von Gef an Kopf und Ha, sonstige	39.79.21↔	CoilEmb oder Verschluss von Gefäßen d oberen Extrem
39.59.40↔	Sonstige Plast Reko von Gef d ob Extrem, n.n.bez.	39.79.22↔	Coil-Embolisation oder -Verschluss der Aorta
39.59.41↔	Sonstige plastische Rekonstruktion von Aa d ob Extrem	39.79.23↔	Coil-Embolisation oder -Verschluss des Ductus arteriosus apertus
39.59.42↔	S Plast Rk d V. sbcl, V. axill u V. brchiocphic	39.79.24↔	Coil-Embolisation oder -Verschluss von thorakalen Gefäßen
39.59.48↔	So Plast Reko von sonstigen tiefen Venen d ob Extrem	39.79.25↔	Coil-Embolisation oder -Verschluss von viszeralen Gefäßen
39.59.49↔	Sonstige Plast Reko von Gef d ob Extrem, sonstige	39.79.26↔	Coil-Embolisation oder -Verschluss von abdominalen Gefäßen
39.59.50↔	Sonstige Plast Reko von thorakalen Gef, n.n.bez.	39.79.27↔	CoilEmb oder Verschluss von Gefäßen d unteren Extrem
39.59.51↔	Sonstige plastische Rekonstruktion der thorakalen Aorta	39.79.28↔	Coil-Embolisation oder -Verschluss von spinalen Gefäßen
39.59.52↔	Sonstige plastische Rekonstruktion der A. pulmonalis	39.79.29↔	CoilEmb oder Verschluss von sonstigen Gef, sonstige
39.59.53↔	Sonstige Plast Reko von thorakalen Aa, sonstige	39.79.30↔	Sel Emb m emb Flüssigk von sonstigen Gef, n.n.bez.
39.59.54↔	Sonstige plastische Rekonstruktion der V. pulmonalis	39.79.31↔	Selektive Emb mit emb Flüssigk von Gef d oberen Extrem
39.59.55↔	Sonstige plastische Rekonstruktion der V. cava superior	39.79.32↔	Selektive Emb mit embolisierenden Flüssigkeiten d Aort
39.59.59↔	Sonstige Plast Reko von thorakalen Gef, sonstige	39.79.33↔	Selektive Emb mit emb Flüssigk d Duct arterios apertus
39.59.60↔	Sonstige plastische Rekonstruktion von abd Aa, n.n.bez.	39.79.34↔	Selektive Emb mit emb Flüssigk von thorakalen Gefäßen
39.59.61↔	Sonstige plastische Rekonstruktion der abdominalen Aorta	39.79.35↔	Selektive Emb mit emb Flüssigk von viszeralen Gefäßen
39.59.62↔	Sonstige plastische Rekonstruktion des Truncus coeliacus	39.79.36↔	Selektive Emb mit emb Flüssigkeiten von abd Gefäßen
39.59.63↔	Sonstige plastische Rekonstruktion der A. gastrica	39.79.37↔	Selektive Emb mit emb Flüssigk von Gef d unteren Extrem
39.59.64↔	Sonstige plastische Rekonstruktion A. hepatica	39.79.38↔	Selektive Emb mit emb Flüssigk von spinalen Gefäßen
39.59.65↔	Sonstige plastische Rekonstruktion der A. lienalis	39.79.39↔	Sel Emb m emb Flüssigk von sonstigen Gef, sonstige
39.59.66↔	Sonstige plastische Rekonstruktion der A. renalis	39.79.40↔	Sel Emb m ablösb Ballons von sonstigen Gef, n.n.bez.
39.59.67↔	Sonstige plastische Rekonstruktion der A. mesenterica	39.79.41↔	Selektive Emb m ablösb Ballons von Gef d oberen Extrem
39.59.68↔	Sonstige plastische Rekonstruktion der A. iliaca	39.79.42↔	Selektive Embolisation mit ablösbaren Ballons der Aorta
39.59.69↔	Sonstige plastische Rekonstruktion von abd Aa, sonstige	39.79.43↔	Selektive Emb m ablösb Ballons d Duct arterios apertus
39.59.70↔	Sonstige Plast Rekonstruktion von abd Venen, n.n.bez.	39.79.44↔	Selektive Emb mit ablösb Ballons von thorakalen Gefäßen
39.59.71↔	Sonstige plastische Rekonstruktion der V. cava inferior	39.79.45↔	Selektive Emb mit ablösb Ballons von viszeralen Gefäßen
39.59.72↔	Sonstige plastische Rekonstruktion der V. iliaca	39.79.46↔	Selektive Emb mit ablösb Ballons von abd Gefäßen
39.59.79↔	Sonstige Plast Rekonstruktion von abd Venen, sonstige	39.79.47↔	Selektive Emb mit ablösb Ballons von spinalen Gefäßen
39.59.80↔	Sonstige Plast Reko von Gef d unteren Extrem, n.n.bez.	39.79.48↔	Selektive Emb m ablösb Ballons von Gef d unteren Extrem
39.59.81↔	Sonstige Plast Rekonstruktion von Aa d unteren Extrem	39.79.49↔	Sel Emb m ablösb Ballons von sonstigen Gef, sonstige
39.59.82↔	Sonstige plastische Rekonstruktion der V. femoralis	39.79.50↔	Selektive Emb mit Schirmen von sonstigen Gef, n.n.bez.
39.59.83↔	Sonstige plastische Rekonstruktion der V. poplitea	39.79.51↔	Selektive Emb mit Schirmen von Gefäßen d oberen Extrem
39.59.88↔	So Plast Reko von sonst tiefen Venen d unteren Extrem	39.79.52↔	Selektive Embolisation mit Schirmen der Aorta
39.59.89↔	Sonstige Plast Reko von Gef d unteren Extrem, sonstige	39.79.53↔	Selektive Emb mit Schirmen d Duct arterios apertus
39.59.90↔	Sonstige Plast Reko e Gefässes, Venenklappenplastik	39.79.54↔	Selektive Embolisation mit Schirmen von thorakalen Gefäßen
39.59.99↔	Sonstige plastische Rekonstruktion eines Gefässes, sonstige	39.79.55↔	Selektive Embolisation mit Schirmen von viszeralen Gefäßen
39.71.00↔	Endovask Implantation e Grafts in Aort abd, n.n.bez.	39.79.56↔	Selektive Embolisation mit Schirmen von abdominalen Gefäßen
39.71.10↔	Endvsk Implnt e Grfts i Art abd, aortoill, oh Fnstr o Seitn	39.79.57↔	Selektive Emb mit Schirmen von Gefäßen d unteren Extrem
39.71.11↔	Endvsk Implnt e Grfts i Art abd, aortoill, m Fnstr o Seitn	39.79.58↔	Selektive Embolisation mit Schirmen von spinalen Gefäßen
39.71.12↔	Endvsk Implnt e Grfts i Art abd, Bfprt, aorb, oh Fnstr o Seitn	39.79.59↔	Selektive Emb mit Schirmen von sonstigen Gef, sonstige
39.71.13↔	Endvsk Implnt e Grfts i Art abd, Bfprt, aorb, m Fnstr o Seitn	39.79.60↔	Selektive Emb mit Partikeln von sonstigen Gef, n.n.bez.
39.71.99↔	Endovask Implantation e Grafts in Aort abd, sonstige	39.79.61↔	Selektive Emb mit Partikeln von Gefäßen d oberen Extrem
39.72.00↔	Endovask Plast Reko o Okkl v Gef a Kopf u Ha, n.n.bez.	39.79.62↔	Selektive Embolisation mit Partikeln der Aorta
39.72.10↔	Selektive Embolisation von intrakraniellen Gefäßen, n.n.bez.	39.79.63↔	Selektive Emb mit Partikeln d Duct arterios apertus
39.72.11↔	Selektive Emb von intrakr Gef m Partikeln oder Metsp	39.79.64↔	Selektive Embolisation mit Partikeln von thorakalen Gefäßen
39.72.12↔	SI Emb v intrkr Gf m emb Flüssigk, ablösb Bllns o Schrmn	39.79.65↔	Selektive Embolisation mit Partikeln von viszeralen Gefäßen
39.72.19↔	Selektive Embolisation von intrakraniellen Gefäßen, sonstige	39.79.66↔	Selektive Embolisation mit Partikeln von abdominalen Gefäßen
39.72.20↔	Sel Emb von extrk Gef d Kopfes und d Halses, n.n.bez.	39.79.67↔	Selektive Emb mit Partikeln von Gef d unteren Extrem
39.72.21↔	Sel Emb v extrk Gef d Kopfes u d Halses m Part o Metsp	39.79.68↔	Selektive Embolisation mit Partikeln von spinalen Gefäßen
39.72.22↔	SI Embextrk GfKpfs/d Hlssemb Flüssigk, ablösb Bllns/Schrmn	39.79.69↔	Selektive Emb mit Partikeln von sonstigen Gef, sonstige
39.72.29↔	Sel Emb von extrk Gef d Kopfes und d Halses, sonstige	39.79.70↔	Kthtrtech Vrschl v A mtt Lsr, snst Gf, n.n.bz.
39.72.30↔	Perkutantransluminale Emb e Gefmi d Mikrok, n.n.bez.	39.79.71↔	Kathetertech Verschluss mitt Laser, an Aa d ob Extrem
39.72.31↔	Perktranslum Emb e Gefmi d Mikrok Verw v ein Mikrkath	39.79.72↔	Kathetertech Verschluss mittels Laser, an der Aorta
39.72.32↔	Perktranslum Emb e Gefmi d Mikrok Verw v 2 Mikrkath	39.79.74↔	Kathetertech Verschluss mitt Laser, an thorakalen Gef
39.72.33↔	Perktranslum Emb e Gefmi d Mikrok Verw v 3 Mikrkath	39.79.75↔	Kathetertech Verschluss mitt Laser, an Gef d unt Extrem
39.72.34↔	Perktranslum Emb e Gefmi d Mikrok Verw v 4 Mikrkath		
39.72.35↔	Perktranslum Emb e Gefmi d Mikrok Verw v funf Mikrkath		
39.72.39↔	Perktranslum Emb e Gefmi d Mikrok Verw v merh Mikrkath		

39.79.76↔	Kathetertech Verschluss mitt Laser, an viszeralen Gef	83.76.12↔	Sonstige Sehnen-Transposition, Oberarm und Ellenbogen
39.79.77↔	Kathetertech Verschluss mittels Laser, an abd Gef	83.76.13↔	Sonstige Sehnen-Transposition, Unterarm
39.79.79↔	Kathetertech Verschluss v Aa mitt Laser, sonst Gef, So	83.76.14↔	Sonstige Sehnen-Transposition, Brustwand und Rücken
39.79.80↔	Kthtrrch Vrschl v A mitt Rdfioq snst Gf, n.n.bez.	83.76.15↔	So Sehnen-Transposition, Leist und Genreg und Gesäss
39.79.81↔	Kathetertech Verschluss mitt Radiofq an Aa d ob Extrem	83.76.16↔	Sonstige Sehnen-Transposition, Untere Extremität
39.79.82↔	Kathetertech Verschluss mittels Radiofrequenz an d Aort	83.76.19↔	Sonstige Sehnen-Transposition, Andere Lokalisation
39.79.84↔	Kathetertech Verschluss mitt Radiofq an thorakalen Gef	83.76.99↔	Sonstige Sehnen-Transposition, sonstige
39.79.85↔	Kathetertech Verschl mitt Radiofq an Gef d unt Extrem	83.79↔	Sonstige Muskel-Transposition
39.79.86↔	Kathetertech Verschluss mitt Radiofq an viszeralen Gef	83.81.00↔	Sehnen-Transplantation, n.n.bez.
39.79.87↔	Kathetertech Verschluss mitt Radiofrequenz an abd Gef	83.81.10↔	Sehnen-Transplantation, Kopf und Hals
39.79.89↔	Kathetertech Verschluss mitt Radiofq an sonst Gef, So	83.81.11↔	Sehnen-Transplantation, Schulter und Axilla
39.79.99↔	So endovask Korrr (von Aneur) an sonstigen Gef, So	83.81.12↔	Sehnen-Transplantation, Oberarm und Ellenbogen
39.8x.00↔	Op a Glom carot, Sin caroticus u and Paraggl, n.n.bez.	83.81.13↔	Sehnen-Transplantation, Unterarm
39.8x.10↔	Exploration des Glomus caroticum und anderer Paraganglien	83.81.14↔	Sehnen-Transplantation, Brustwand, Bauch und Rücken
39.8x.11↔	Exzision des Glomus caroticum und anderer Paraganglien	83.81.15↔	Sehnen-Transplantation, Leisten- und Genitalregion und Gesäss
39.8x.99↔	Op a Glom carot, Sin caroticus und and Paraggl, So	83.81.16↔	Sehnen-Transplantation, Untere Extremität
39.91↔	Freilegung eines Gefässes	83.81.19↔	Sehnen-Transplantation, Andere Lokalisation
39.92↔	Injektion eines sklerosierenden Agens in eine Vene	83.81.99↔	Sehnen-Transplantation, sonstige
39.99.00↔	Sonstige Operationen an Blutgefässen, n.n.bez.	83.82.00↔	Muskel- oder Faszi-Transplantation, n.n.bez.
39.99.10↔	Aortopexie	83.82.10↔	Muskel oder Fasztz, Fasztz, Kopf und Hals
39.99.20↔	Operationen bei kongenitalen Gefäßanomalien, n.n.bez.	83.82.11↔	Muskel oder Fasztz, Fasztz, Schulter und Axilla
39.99.21↔	Op b kongntlr Anmlie d Artnsthms (Stns) o b untrbrchnm Artbnbn	83.82.12↔	Muskel oder Fasztz, Fasztz, Oberarm und Ellb
39.99.22↔	Op b kong Anom d A. o V. pulmonalis o b A. lusoria	83.82.13↔	Muskel oder Fasztz, Fasztz, Unterarm
39.99.23↔	Operationen bei kongenitalen Anomalien der V. cava	83.82.14↔	Muskel oder Fasztz, Fasztz, Bruw, Bauch und Rücken
39.99.24↔	Op b kong Kollateralgefässen und Unifokalisierung	83.82.15↔	M oder Fasztz, Fasztz, Leist und Genreg und Gesäss
39.99.30↔	Kathinterv Verschluss d Duct arterios Botalli, n.n.bez	83.82.16↔	Muskel oder Fasztz, Fasztz, Untere Extrem
39.99.31↔	Kathinterv Verschluss d Duct arterios Botalli, mit Coil	83.82.19↔	Muskel oder Fasztz, Fasztz, And Lokalisation
39.99.32↔	Kthntvr Vrschl d Dct artrios Btll, m AmpltzDctOcldr	83.82.20↔	M o Fasztz, Tx e lok M o Faszlapp, Kopf und Ha
39.99.38↔	Kathinterv Verschluss d Duct arterios Botalli, sonstige	83.82.21↔	M o Fasztz, Tx e lok M o Faszlapp, Schult und Axilla
39.99.39↔	Operationen bei sonstigen kongenitalen Gefäßanomalien	83.82.22↔	M o Fasztz, Tx e lok M o Faszlapp, Oba und Ellb
39.99.99↔	Sonstige Operationen an Blutgefässen, sonstige	83.82.23↔	M o Fasztz, Tx e lok M o Faszlapp, Unterarm
83.43.00↔	Exzision von Muskel oder Faszie zur Transplantation, n.n.bez.	83.82.24↔	M o Fasztz, Tx e lok M o Faszlapp, Bruw, Bauch u Rücken
83.43.10↔	Exz von M o Fasztz zur Tx, Entn e myokutanen Lp zur Tx	83.82.25↔	M o Fasztz, Tx e lok M o Faszlapp, Leist u Gnrg u Gsäss
83.43.11↔	Exz v M o Fasztz z Tx, Entn e osteom o osteofasz Lp z Tx	83.82.26↔	M o Fasztz, Tx e lok M o Faszlapp, Untere Extrem
83.43.12↔	Exz v M o Fasztz z Tx, Entn e snst Lppntx m mkrvsk Anst aus M o Fsz	83.82.29↔	M o Fasztz, Tx e lok M o Faszlapp, And Lok
83.43.99↔	Exzision von Muskel oder Faszie zur Transplantation, sonstige	83.82.30↔	M o Fasztz, Tx e osteom o osteofasz Lp, Kopf und Ha
83.71.00↔	Sehnenverlängerung, n.n.bez.	83.82.31↔	M o Fasztz, Tx e osteom o osteofasz Lp, Schult u Axilla
83.71.10↔	Sehnenverlängerung, Kopf und Hals	83.82.32↔	M o Fasztz, Tx e osteom o osteofasz Lp, Oba und Ellb
83.71.11↔	Sehnenverlängerung, Schulter und Axilla	83.82.33↔	M o Fasztz, Tx e osteom o osteofasz Lp, Unterarm
83.71.12↔	Sehnenverlängerung, Oberarm und Ellenbogen	83.82.34↔	M o Fasztz, Tx e osteom o osteofasz Lp, Brw, Bauch u Rücken
83.71.13↔	Sehnenverlängerung, Unterarm	83.82.35↔	M o Fasztz, Tx e osteom o osteofasz Lp, Leist u Gnrg u Gsäss
83.71.14↔	Sehnenverlängerung, Brustwand, Bauch und Rücken	83.82.36↔	M o Fasztz, Tx e osteom o osteofasz Lp, Untere Extrem
83.71.15↔	Sehnenverlängerung, Leisten- und Genitalregion und Gesäss	83.82.39↔	M o Fasztz, Tx e osteom o osteofasz Lp, And Lok
83.71.16↔	Sehnenverlängerung, Untere Extremität	83.82.40↔	M o Fasztz, Tx e snst Lppntx m mkrvsk Anst aus M o Fsz, Kpf u H
83.71.19↔	Sehnenverlängerung, Andere Lokalisation	83.82.41↔	M o Fasztz, Tx e snst Lppntx m mkrvsk Anst aus M o Fsz, Schlit&Axll
83.71.99↔	Sehnenverlängerung, sonstige	83.82.42↔	M o Fasztz, Tx e snst Lppntx m mkrvsk Anst aus M o Fsz, Ob u Ellb
83.72.00↔	Sehnenverkürzung, n.n.bez.	83.82.43↔	M o Fasztz, Tx e snst Lppntx m mkrvsk Anst aus M o Fsz, Unt
83.72.10↔	Sehnenverkürzung, Kopf und Hals	83.82.44↔	Musk/Fasztz, Tx Lppntx mkrvsk Anst aus M/Fsz, Brw/Bauch/Rückn
83.72.11↔	Sehnenverkürzung, Schulter und Axilla	83.82.45↔	M/Fsztx, Txsnst Lppntxmkrvsk Anst aus M/Fsz, Leist/Gnrg/Gsäß
83.72.12↔	Sehnenverkürzung, Oberarm und Ellenbogen	83.82.46↔	M o Fasztz, Tx e snst Lppntx m mkrvsk Anst aus M o Fsz, Unt Extrm
83.72.13↔	Sehnenverkürzung, Unterarm	83.82.47↔	M o Fasztz, Tx e snst Lppntx m mkrvsk Anst aus M o Fsz, And Lk
83.72.14↔	Sehnenverkürzung, Brustwand, Bauch und Rücken	83.82.99↔	Muskel- oder Faszi-Transplantation, sonstige
83.72.15↔	Sehnenverkürzung, Leisten- und Genitalregion und Gesäss	83.85.00↔	Sonstige Längenänderung an Muskel oder Sehne, n.n.bez.
83.72.16↔	Sehnenverkürzung, Untere Extremität	83.85.10↔	So LängÄnd an M o Sehn, Verl v M o Sehn, Kopf u Ha
83.72.19↔	Sehnenverkürzung, Andere Lokalisation	83.85.11↔	S LängÄnd an M o Shn, Vrl v M o Shn, Schlit u Axll
83.72.99↔	Sehnenverkürzung, sonstige	83.85.12↔	So LängÄnd an M o Sehn, Verl v M o Sehn, Oba u Ellb
83.75.00↔	Sehnen-Transfer oder -transplantation, n.n.bez.	83.85.13↔	So LängÄnd an M o Sehn, Verlängerung von M o Sehn, Unta
83.75.10↔	Sehnen-Transfer oder -transplantation, Kopf und Hals	83.85.14↔	S LängÄnd an M o Shn, Vrl v M o Shn, Brw, Bauch u Rückn
83.75.11↔	Sehnen-Transfer oder -transplantation, Schulter und Axilla	83.85.15↔	S LängÄnd an M o Shn, Vrl v M o Shn, Leist u Gnrg u Gsäß
83.75.12↔	Sehnen-Transfer oder -transplantation, Oberarm und Ellenbogen	83.85.16↔	So LängÄnd an M o Sehn, Verl v M o Sehn, Unt Extrem
83.75.13↔	Sehnen-Transfer oder -transplantation, Unterarm	83.85.19↔	S LängÄnd an M o Shn, Vrl v M o Shn, And Loaklstion
83.75.14↔	Sehnen-Transfer o Tx, Bruw, Bauch und Rücken	83.85.20↔	So LängÄnd an M o Sehn, Verk v M o Sehn, Kopf u Ha
83.75.15↔	Sehnen-Transfer o Tx, Leist und Genreg und Gesäss	83.85.21↔	S LängÄnd an M o Shn, Vrk v M o Shn, Schlit u Axll
83.75.16↔	Sehnen-Transfer oder -transplantation, Untere Extremität	83.85.22↔	So LängÄnd an M o Sehn, Verk v M o Sehn, Oba u Ellb
83.75.19↔	Sehnen-Transfer oder -transplantation, Andere Lokalisation	83.85.23↔	So LängÄnd an M o Sehn, Verkürzung von M o Sehn, Unta
83.75.99↔	Sehnen-Transfer oder -transplantation, sonstige		
83.76.00↔	Sonstige Sehnen-Transposition, n.n.bez.		
83.76.10↔	Sonstige Sehnen-Transposition, Kopf und Hals		
83.76.11↔	Sonstige Sehnen-Transposition, Schulter und Axilla		

83.85.24↔	S LängÄnd an M o Shn, Vrk v M o Shn, Brw, Bauch u Rückn	83.89.26↔	S Plst Op an d Fsz, Dckng e Df an e Fsz, Unt Extrm
83.85.25↔	S LängÄnd an M o Shn, Vrk v M o Shn, Leist u Gnrg u Gsäß	83.89.29↔	So Plast Op an d Fasz, Deckung e Def an e Fasz, And Lok
83.85.26↔	So LängÄnd an M o Sehn, Verk v M o Sehn, Unt Extrem	83.89.90↔	Sonstige plastische Operationen an der Faszie, Kopf und Hals
83.85.29↔	So LängÄnd an M o Sehn, Verkürzung v M o Sehn, And Lok	83.89.91↔	Sonstige plastische Op an d Fasz, Schulter und Axilla
83.85.99↔	Sonstige Längenänderung an Muskel oder Sehne, sonstige	83.89.92↔	Sonstige plastische Operationen an d Fasz, Oba und Ellb
83.87.00↔	Sonstige plastische Operationen am Muskel, n.n.bez.	83.89.93↔	Sonstige plastische Operationen an der Faszie, Unterarm
83.87.10↔	Sonstige plastische Op a M, Mplastik, Kopf und Ha	83.89.94↔	Sonstige Plast Op an d Fasz, Bruw, Bauch und Rücken
83.87.11↔	Sonstige Plast Op a M, Mplastik, Schulter und Axilla	83.89.95↔	So Plast Op an d Fasz, Leist und Genreg und Gesäß
83.87.12↔	Sonstige plastische Op a M, Mplastik, Oba und Ellb	83.89.96↔	Sonstige plastische Operationen an der Faszie, Untere Extremität
83.87.13↔	Sonstige plastische Op a M, Mplastik, Unterarm	83.89.97↔	Sonstige plastische Operationen an d Fasz, And Lok
83.87.14↔	Sonstige Plast Op a M, MPlast, Bruw, Bauch und Rücken	83.89.99↔	Sonstige plastische Operationen an der Faszie, sonstige
83.87.15↔	So Plast Op a M, MPlast, Leist und Genreg und Gesäß	83.92↔	Einsetzen oder Ersetzen eines Skelettmuskelstimulators
83.87.16↔	Sonstige plastische Op a M, Mplastik, Untere Extrem	83.93↔	Entfernen eines Skelettmuskelstimulators
83.87.19↔	Sonstige plastische Operationen a M, Mplastik, And Lok	86.94.00↔	Enstz/ErstzPlsgnrtNeurstm einz Leit, N spzf ob auflb, n.n.bz.
83.87.90↔	Sonstige plastische Operationen am Muskel, Kopf und Hals	86.94.10↔	Enstz v Plsgnrt e intrkr Neurstm m einz Leit, N wiedrauff
83.87.91↔	Sonstige plastische Operationen am Muskel, Schulter und Axilla	86.94.11↔	Enstz v Plsgnrt e epd Neurstm m einz Leit, N wiedrauff
83.87.92↔	Sonstige plastische Operationen a M, Oberarm und Ellb	86.94.12↔	Enstz v Plsgnrt e prph Neurstm m einz Leit, N wiedrauff
83.87.93↔	Sonstige plastische Operationen am Muskel, Unterarm	86.94.20↔	Erstz v Plsgnrt e intrkr Neurstm m einz Leit, N wiedrauff
83.87.94↔	Sonstige plastische Op a M, Bruw, Bauch und Rücken	86.94.21↔	Erstz v Plsgnrt e epd Neurstm m einz Leit, N wiedrauff
83.87.95↔	Sonstige plastische Op a M, Leist und Genreg und Gesäß	86.94.22↔	Erstz v Plsgnrt e prph Neurstm m einz Leit, N wiedrauff
83.87.96↔	Sonstige plastische Operationen am Muskel, Untere Extremität	86.94.99↔	Enstz/ErstzPlsgnrtNeurstm einz Leit, N spzf ob auflb
83.87.97↔	Sonstige plastische Operationen am Muskel, Andere Lokalisation	86.95.00↔	Enstz/ErstzPlsgnrtNeurstm dpp Leit, N spzf ob auflb, n.n.bz.
83.87.99↔	Sonstige plastische Operationen am Muskel, sonstige	86.95.10↔	Enstz v Plsgnrt e intrkr Neurstm, MhrKnl Syst, N wiedrauff
83.89.00↔	Sonstige plastische Operationen an der Faszie, n.n.bez.	86.95.11↔	Enstz v Plsgnrt e epd Neurstm, MhrKnl Syst, N wiedrauff
83.89.10↔	S Plst Op an d Fsz, Vrl, Vrk u Dpp e Fsz, Kpf u H	86.95.12↔	Enstz v Plsgnrt e prph Neurstm, MhrKnl Syst, N wiedrauff
83.89.11↔	S Plst Op an d Fsz, Vrl, Vrk u Dpp e Fsz, Schl u Axll	86.95.20↔	Erstz v Plsgnrt e intrkr Neurstm, MhrKnl Syst, N wiedrauff
83.89.12↔	S Plst Op an d Fsz, Vrl, Vrk u Dpp e Fsz, Ob u Ellb	86.95.21↔	Erstz v Plsgnrt e epd Neurstm, MhrKnl Syst, N wiedrauff
83.89.13↔	So Plast Op an d Fasz, Verl, Verk u Dopp e Fasz, Unta	86.95.22↔	Erstz v Plsgnrt e prph Neurstm, MhrKnl Syst, N wiedrauff
83.89.14↔	S Plst Op an d Fsz, Vrl, Vrk u Dpp e Fsz, Brw, Bauch u Rückn	86.95.99↔	Enstz o Erstz v Plsgnrt e Neurstm m dpp Leit, N spzf ob auflb, S
83.89.15↔	S Plst Op an d Fsz, Vrl, Vrk u Dpp e Fsz, Leist u Gnrg u Gsäß	86.97↔	Einsetzen aufladb Neurostim, aufladb, 1L
83.89.16↔	S Plst Op an d Fsz, Vrl, Vrk u Dpp e Fsz, Unt Extrm	86.98.00↔	Enstz o Erstz v auflb Plsgnrt e Neurstm m dpp Leit, n.n.bz.
83.89.19↔	S Plst Op an d Fsz, Vrl, Vrk u Dpp e Fsz, And Lk	86.98.10↔	Enstz v auflb Plsgnrt e intrkr Neurstm, Mhrksys
83.89.20↔	S Plst Op an d Fsz, Dckng e Df an e Fsz, Kpf u H	86.98.11↔	Einsetz v auflb Pulsenerat e epid Neurostim, Mehrksys
83.89.21↔	S Plst Op an d Fsz, Dckng e Df an e Fsz, Schl u Axll	86.98.12↔	Enstz v auflb Plsgnrt e prph Neurstm, Mhrksys
83.89.22↔	S Plst Op an d Fsz, Dckng e Df an e Fsz, Ob u Ellb	86.98.20↔	Erstz v auflb Plsgnrt e intrkr Neurstm, Mhrksys
83.89.23↔	So Plast Op an d Fasz, Deckung e Def an e Fasz, Unta	86.98.21↔	Ersetz v auflb Pulsenerat e epid Neurostim, Mehrksys
83.89.24↔	S Plst Op an d Fsz, Dckng e Df an e Fsz, Brw, Bauch u Rückn	86.98.22↔	Erstz v auflb Plsgnrt e prph Neurstm, Mhrksys
83.89.25↔	S Plst Op an d Fsz, Dckng e Df an e Fsz, Leist u Gnrg u Gsäß	86.98.99↔	Enstz o Erstz v auflb Plsgnrt e Neurstm m dpp Leit, S

**Prozedur I08-13**

81.40.31↔ Rk a Hüftgl, Arthrpl a Hüftgl m Osteot d Bckns, Trplsteotmie

**ADRG I09****Wirbelkörperfusion**

Prozedur in Tabelle I09-1

**DRG I09A****Wirbelkörperfusion mit äußerst schweren CC**

PCCL &gt; 3

**DRG I09B****Wirbelkörperfusion mit schweren CC**

PCCL &gt; 2

**DRG I09C****Wirbelkörperfusion ohne äußerst schwere oder schwere CC****Prozedur I09-1**

03.53.00↔	Reposition einer Wirbelfraktur, n.n.bez.	78.49.22↔	Wirbelkers d Implant (z.B. b Kyphose): 2 Wirbelk
03.53.11↔	Geschl Reposition e Wirbelfraktur mit externer Fix	78.49.23↔	Wirbelkers d Implant (z.B. b Kyphose): 3 Wirbelk
03.53.20↔	Offene Reposition einer Wirbelfraktur	78.49.24↔	Wirbelkers d Implant (z.B. b Kyphose): 4 Wirbelk
03.53.99↔	Reposition einer Wirbelfraktur, sonstige	78.49.25↔	Wirbelkers d Implant (z.B. b Kyphose): 5 o mehr Wirbelk
78.49.20↔	Wirbelkörperersatz (z.B. bei Kyphose), n.n.bez.	78.49.26↔	Wirbelkörperersatz d So Mat (z.B. b Kyphose), 1 Wirbelk
78.49.21↔	Wirbelkers d Implant (z.B. b Kyphose): 1 Wirbelk	78.49.27↔	Wirbelkörperersatz d So Mat (z.B. b Kyphose), 2 Wirbelk



78.49.28↔	Wirbelkörperersatz d So Mat (z.B. b Kyphose), 3 Wirbelk	78.50.32↔	Osteosynthese durch Drahtcerclage an der Wirbelsäule
78.49.29↔	Wirbelkörperersatz (z.B. bei Kyphose), sonstige	78.50.33↔	Osteosynthese durch Klammersystem an der Wirbelsäule
78.49.2a↔	Wirbelkers d So Mat (z.B. b Kyphose), 4 o mehr Wirbelk	78.50.34↔	Osteosynthese durch Hakenplatten an der Wirbelsäule
78.49.31↔	Kompl Reko d Ws (z.B. b Kyphose) d vord Abstützspan	78.50.35↔	Osteosynthese durch Schrauben-Stabsystem an der Wirbelsäule
78.49.32↔	Kmpl Rk d Ws (z.B. b Kyphs) d Kyphtmie (z.B. n Lndsthsizr)	78.50.36↔	Osteosyn d ventrales SchraubenPlattensystem an d Ws
78.49.33↔	Kmpl Rk d Ws (z.B. b Kyphs) d Drs Krr oh vntrls Rleas	78.50.37↔	Osteosyn d dorsales SchraubenPlattensystem an d Ws
78.49.34↔	Kmpl Rk d Ws (z.B. b Kyphs) d Drs Krr m vntr Rleas	78.50.39↔	Osteosyntheseverfahren an der Wirbelsäule, sonstige
78.49.35↔	Kompl Reko d Ws (z.B. b Kyphose) d dorsoventrale Korr	78.50.99↔	Inn Knochfix oh Reposition d Fx, oh Ang d Lok, sonstige
78.49.36↔	Klmt u plysgmntl Drs Lrdsspnd (DLS) n Zielk (z.B. b Kyphs)	81.00↔	Spondylodese, n.n.bez.
78.49.37↔	Klmt u tpl Subtrostt(zB n Thom/HYL,zB b Kyph)	81.01↔	Spondylodese an Atlas-Axis
78.49.38↔	Klmt u monseg zervth Lordsp(zB n Msn,Urst/Smmns,zB b Kyphs)	81.02↔	Sonstige zervikale Spondylodese mit ventralem Zugang
78.49.40↔	Kpl Rk Ws(zB Skl)wstl Epphysd mt Kl a FrmGdLg [SMA], 1 Kl	81.03↔	Sonstige zervikale Spondylodese mit dorsalem Zugang
78.49.41↔	Kmpl Rk d Ws(zb Skl)wstl Epphysd mt Kl a FrmGdLg [SMA], 2 Kl	81.04↔	Dorsale und dorsolumbale Spondylodese, ventraler Zugang
78.49.42↔	Kmpl Rk d Ws(zb Skl)wstl Epphysd mt Kl a FrmGdLg [SMA], 3 Kl	81.05↔	Dorsale und dorsolumbale Spondylodese, dorsaler Zugang
78.49.43↔	Kmpl Rk d Ws(zb Skl)wstl Epphysd mt Kl a FrmGdLg [SMA], 4 Kl	81.06↔	Lumbale und lumbosakrale Spondylodese, ventraler Zugang
78.49.44↔	Kmpl Rk d Ws(zb Skl)wstl Epphysd mt Kl a FrmGdLg [SMA], 5 Kl	81.07↔	Lumbale und lumbosakrale Spondylodese, intratransversaler Zugang
78.49.45↔	Kmpl Rk d Ws(zb Skl)wstl Epphysd mt Kl a FrmGdLg [SMA], 6 Kl	81.08↔	Lumbale und lumbosakrale Spondylodese, dorsaler Zugang
78.49.46↔	Kmpl Rk d Ws(zb Skl)wstl Epphysd mt Kl a FrmGdLg [SMA], 7 Kl	81.31↔	Reoperation einer Spondylodese an Atlas-Axis
78.49.47↔	Kmpl Rk d Ws(zb Skl)wstl Epphysd mt Kl a FrmGdLg [SMA], 8 Kl	81.32↔	ReOP einer sonst zerv Spondylodes mit ventr Zugang
78.49.48↔	Kmpl Rk d Ws(zb Skl)wstl Epphysd mt Kl a FrmGdLg [SMA], 9 Kl	81.33↔	ReOP einer sonst zerv Spondylodes mit dors Zugang
78.49.4a↔	Kmpl Rk d Ws(zb Skl)wstl Epphysd mt Kl a FrmGdLg [SMA], 10 Kl	81.34↔	ReOP e dors und dorsolumb Spondylodes, ventr Zug
78.49.4b↔	Kpl Rk Ws(zb Skl)wstl Epphysd mt Kl a FrmGdLg [SMA], 11 Kl	81.35↔	ReOP e dors und dorsolumb Spondylodes, dors Zug
78.49.4c↔	Kpl Rk Ws(zB Skl)wstl Epphysd mt Kl a FrmGdLg [SMA], 12 Kl	81.36↔	ReOP e lumb und lumbosakr Spondylodes, ventr Zug
78.49.4d↔	Kpl Rk Ws(zB Skl)wstl Epphysd mt Kl a FrmGdLg [SMA], 13 mhr Kl	81.37↔	ReOP e lumb u lumbosakr Spondylodes,intratransvZug
78.49.4e↔	Kompl Reko d Ws (z.B. b Skol) d dorsoventrale Epiphysod	81.38↔	ReOP e lumb und lumbosakr Spondylodes, dors Zug
78.49.4f↔	Kmpl Rk d Ws (z.B. b Skl) d untrl Epphysd m drs Wrblfs	81.39↔	Reoperation einer Spondylodese, n.a.klass.
78.49.4g↔	Kmpl Rk d Ws (z.B. b Skl) d btrl Epphysd m drs Wrblfs	81.62.00↔	Spondylodes o Reop e Spondylodes v 23 Wirb, n.n.bez.
78.49.50↔	Drs o vnt instrmnt Krrktrspndyl (z.B. b Skl), n.n.bz.	81.62.10↔	Spondylodese von 2 Wirbeln, dorsal
78.49.51↔	Drs instrmnt Krrktrspndyl (z.B. b Skl), N prmstb, 3 bs 6 Sg	81.62.11↔	Spondylodes v 2 Wirbeln, dors u ventral komb, interkorp
78.49.52↔	Drs instrmnt Krrktrspndyl (z.B. b Skl), N prmstb, 7 bs 10 Sg	81.62.12↔	Spondylodese von 2 Wirbeln, ventral, interkorporell
78.49.53↔	Drs instrmnt Krrktrspndyl (z.B. b Skl), N prmstb, 11 o mhr Sg	81.62.13↔	Spondylodese von 2 Wirbeln, dorsal, dynamisch
78.49.54↔	Drs instrmnt Krrktrspndyl (z.B. b Skl), prmstb, 3 bs 6 Sg	81.62.20↔	Spondylodese von 3 Wirbeln, dorsal
78.49.55↔	Drs instrmnt Krrktrspndyl (z.B. b Skl), prmstb, 7 bs 10 Sg	81.62.21↔	Spondylodes v 3 Wirbeln, dors u ventral komb, interkorp
78.49.56↔	Drs instrmnt Krrktrspndyl (z.B. b Skl), prmstb, 11 o mhr Sg	81.62.22↔	Spondylodese von 3 Wirbeln, ventral, interkorporell
78.49.57↔	Vnt instrmnt Krrktrspndyl (z.B. b Skl), N prmstb, 3 bs 6 Sg	81.62.23↔	Spondylodese von 3 Wirbeln, dorsal, dynamisch
78.49.58↔	Vnt instrmnt Krrktrspndyl (z.B. b Skl), N prmstb, 7 bs 10 Sg	81.62.99↔	Spondylodese o Reop e Spondylodese von 23 Wirbeln, So
78.49.59↔	Drs o vnt instrmnt Krrktrspndyl (z.B. b Skl), S	81.63.00↔	Spondylodes o Reop e Spondylodes v 48 Wirb, n.n.bez.
78.49.5a↔	Vnt instrmnt Krrktrspndyl (z.B. b Skl), N prmstb, 11 o mhr Sg	81.63.10↔	Spondylodese von 4 - 6 Wirbeln, dorsal
78.49.5b↔	Vnt instrmnt Krrktrspndyl (z.B. b Skl), prmstb, 3 bs 6 Sg	81.63.11↔	Spondylodes v 4 6 Wirb, dors u vent komb, interkorp
78.49.5c↔	Vnt instrmnt Krrktrspndyl (z.B. b Skl), prmstb, 7 bs 10 Sg	81.63.12↔	Spondylodese von 4 - 6 Wirbeln, ventral, interkorporell
78.49.5d↔	Vnt instrmnt Krrktrspndyl (z.B. b Skl), prmstb, 11 o mhr Sg	81.63.13↔	Spondylodese von 4 - 6 Wirbeln, dorsal, dynamisch
78.49.60↔	Drs u vnt kmb instrmnt Krrktrspndyl (z.B. b Skl), n.n.bz.	81.63.20↔	Spondylodese von 7 - 8 Wirbeln, dorsal
78.49.61↔	Dor/vent instrmnt Krrktrspndyl (b Skl), N prmstb, 3 bs 6 Sg	81.63.21↔	Spondylodes v 7 8 Wirb, dors u vent komb, interkorp
78.49.62↔	Drs/vnt kmb instrmnt Krrktrspndyl (b Skl), N prmstb, 7 bs 10 Sg	81.63.22↔	Spondylodese von 7 - 8 Wirbeln, ventral, interkorporell
78.49.63↔	Drs/vnt kmb instrmnt Krrktrspndyl (b Skl), N prmstb, 11/mhr Sg	81.63.23↔	Spondylodese von 7 - 8 Wirbeln, dorsal, dynamisch
78.49.64↔	Drs u vnt kmb instrmnt Krrktrspndyl(zB b Skl)prmstb,3-6Sg	81.63.99↔	Spondylodese o Reop e Spondylodese von 48 Wirbeln, So
78.49.65↔	Drs u vnt kmb instrmnt Krrktrspndyl(zB b Skl),prmstb,7 bs 10 Sg	81.64.00↔	Spondyls o Reop e Spndyls v 9 o mhr Wrbl, n.n.bz.
78.49.66↔	Dor/vent instrmnt Krrktrspndyl, prmstb, 11/mhr Segmente	81.64.10↔	Spondylodese von 9 oder mehr Wirbeln, dorsal
78.49.69↔	Drs u vnt kmb instrmnt Krrktrspndyl (z.B. b Skl), S	81.64.11↔	Spndyls v 9 o mhr Wrbl, drs u vnt kmb, intrkrprl
78.49.70↔	Komplexe Rekonstruktion der Wirbelsäule, n.n.bez.	81.64.99↔	Spondylodes o Reop e Spondylodes v 9 o mehr Wirbeln, So
78.49.71↔	Kmpl Rk d Ws (z.B. b Skl) d sbkt HrrngtnInstrmntion (b Knd)	81.66.00↔	Kyphoplastik, n.n.bez.
78.49.79↔	Komplexe Rekonstruktion der Wirbelsäule, sonstige	81.66.10↔	Kyphoplastik, 1 Wirbelkörper
78.50.00↔	Inn Knochfix oh Reposition d Fx, oh Ang d Lok, n.n.bez.	81.66.11↔	Kyphoplastik, 2 Wirbelkörper
78.50.11↔	Knochenfixation an der Wirbelsäule	81.66.12↔	Kyphoplastik, 3 Wirbelkörper
78.50.30↔	Osteosyntheseverfahren an der Wirbelsäule, n.n.bez.	81.66.13↔	Kyphoplastik, 4 und mehr Wirbelkörper
78.50.31↔	Osteosynthese durch Schrauben an der Wirbelsäule	81.66.99↔	Kyphoplastik, sonstige
		84.51.00↔	Einsetzen von interkorporellen Implantaten, n.n.bez.
		84.51.10↔	Einsetzen von interkorporellen Cages, 1 Segment
		84.51.11↔	Einsetzen von interkorporellen Cages, 2 Segmente
		84.51.12↔	Einsetzen von interkorporellen Cages, 3 Segmente
		84.51.13↔	Einsetzen von interkorporellen Cages, 4 oder mehr Segmente
		84.51.99↔	Einsetzen von interkorporellen Implantaten, sonstige
		84.59↔	Einsetzen von sonstiger vertebraalen Vorrichtung

**ADRG 110****Andere Eingriffe an der Wirbelsäule mit äusserst schweren CC**

Prozedur in Tabelle I10-1 und PCCL &gt; 3

**DRG I10Z****Andere Eingriffe an der Wirbelsäule mit äusserst schweren CC****Prozedur I10-1**

- 03.01.00↔ Entfernen eines Fremdkörpers vom Spinalkanal, n.n.bez.  
 03.01.10↔ Entfernen eines Fremdkörpers vom Spinalkanal, epidural  
 03.01.99↔ Entfernen eines Fremdkörpers vom Spinalkanal, sonstige  
 03.02↔ Relaminektomie  
 03.09.00↔ Sonstige Exploration und Dekompression am Spinalkanal, n.n.bez.  
 03.09.10↔ Zugang zur Halswirbelsäule, n.n.bez.  
 03.09.11↔ Zugang zur Halswirbelsäule, ventral, 1 Segment  
 03.09.12↔ Zugang zur Halswirbelsäule, ventral, 2 Segmente  
 03.09.13↔ Zugang zur Halswirbelsäule, ventral, 3 und mehr Segmente  
 03.09.14↔ Zugang zur Hws (d Laminot o Hemilekt), dors, 1 Segment  
 03.09.15↔ Zugang zur Hws (d Laminot o Hemilekt), dors, 2 Segmente  
 03.09.16↔ Zugang z Hws (d Laminot o Hemilekt), dors, 3 u mehr Seg  
 03.09.17↔ Zugang zum kraniozervikalem Uebergang  
 03.09.19↔ Zugang zur Halswirbelsäule, sonstige  
 03.09.20↔ Zugang zur Brustwirbelsäule, n.n.bez.  
 03.09.21↔ Zugang zur Brustwirbelsäule, ventral, 1 Segment  
 03.09.22↔ Zugang zur Brustwirbelsäule, ventral, 2 Segmente  
 03.09.23↔ Zugang zur Brustwirbelsäule, ventral, 3 und mehr Segmente  
 03.09.24↔ Zugang zur Bws (d Laminot o Hemilekt), dors, 1 Segment  
 03.09.25↔ Zugang zur Bws (d Laminot o Hemilekt), dors, 2 Segmente  
 03.09.26↔ Zugang z Bws (d Laminot o Hemilekt), dors, 3 u mehr Seg  
 03.09.29↔ Zugang zur Brustwirbelsäule, sonstige  
 03.09.30↔ Zugang zur Lendenwirbelsäule, n.n.bez.  
 03.09.31↔ Zugang zur Lendenwirbelsäule, ventral, 1 Segment  
 03.09.32↔ Zugang zur Lendenwirbelsäule, ventral, 2 Segmente  
 03.09.33↔ Zugang zur Lendenwirbelsäule, ventral, 3 und mehr Segmente  
 03.09.34↔ Zug z Lendwirbs (d Laminot o Flavektomie), dors, 1 Segm  
 03.09.35↔ Zug z Lendwirbs (d Laminot o Flavektomie), dors, 2 Seg  
 03.09.36↔ Zg z Lndwrbs (d Lmmt o Flvktmie), drs, 3 u mhr Sg  
 03.09.37↔ Zug z Lendwirbs, Zug zu Os sacrum u zu Os coccygis  
 03.09.39↔ Zugang zur Lendenwirbelsäule, sonstige  
 03.09.40↔ Inzis d Spinalkanals, Rm und Rmhät, n.n.bez.  
 03.09.41↔ Inzision des Spinalkanals zur Drainage epiduraler Flüssigkeit  
 03.09.43↔ Inzis von Rm und Rückenmh zur Drain von subd Flüssigk  
 03.09.44↔ Inzis von Rm und Rückenmh zur Drain e intramed Hämät  
 03.09.45↔ Inzs v Rm u Rückenmh z Drain e intmdllärr Abszsss  
 03.09.49↔ Inzis d Spinalkanals, Rm und Rmhät, sonstige  
 03.09.90↔ Sonstige Exploration des Spinalkanals  
 03.09.91↔ Sonstige Dekompression des Spinalkanals  
 03.09.99↔ Sonstige Exploration und Dekompression am Spinalkanal, sonstige  
 03.1↔ Durchtrennung einer intraspinalen Nervenwurzel  
 03.32.00↔ Biopsie an Rückenmark oder Rückenmarkshäuten, n.n.bez.  
 03.32.10↔ Geschl [Perkut] [Nad] Biops an Rm o Rückenmarkshäuten  
 03.32.20↔ Offene Biopsie an Rückenmark oder Rückenmarkshäuten  
 03.32.99↔ Biopsie an Rückenmark oder Rückenmarkshäuten, sonstige  
 03.39↔ So diagn Massnahm an RM und Strukt des Spinalkan  
 03.4x.00↔ Exz o Destr e Läs an Rm o Rückenmarkshäuten, n.n.bez.  
 03.4x.10↔ Exz o Destr von Tumorgew an Rückenmark (intramedullär)  
 03.4x.11↔ Exz o Destr von Tumorgew an Rmhät und Knoch  
 03.4x.12↔ Exz o Destr v Tumorgew an intraspinalen Nervwur u Ggl  
 03.4x.19↔ Exz o Destr von Tumorgew an Rm o Rmhät, sonstige  
 03.4x.20↔ Exz o Destr e sonstigen Läs an Rm (intramedullär)  
 03.4x.21↔ Exz oder Destr e sonstigen Läsion an Rückenmarkshäuten  
 03.4x.22↔ Exz o Destr e sonst Läs an intraspinalen Nervwur u Ggl  
 03.4x.29↔ Exz o Destr e sonstigen Läs an Rm o Rmhät, sonstige  
 03.4x.99↔ Exz o Destr e Läs an Rm o Rückenmarkshäuten, sonstige  
 03.53.00↔ Reposition einer Wirbelfraktur, n.n.bez.  
 03.53.11↔ Geschl Reposition e Wirbelfraktur mit externer Fix  
 03.53.20↔ Offene Reposition einer Wirbelfraktur  
 03.53.99↔ Reposition einer Wirbelfraktur, sonstige  
 03.59.00↔ So Plast Reko und Op an Strukt d Spinalkan, n.n.bez.  
 03.59.10↔ S Plst Rk u Op an Strkt d Spnlkn, Vrschl e Diastmtmylie  
 03.59.11↔ S Plst Rk u Op an Strkt d Spnlkn, Drchr e Flm trmnl  
 03.59.12↔ S Plst Rk u Op an Strkt d Spnlkn, Vrschl e spn Fstl  
 03.59.13↔ S Plst Rk u Op an Strkt d Spnlkn, Spnl Drpl  
 03.59.99↔ So Plast Reko und Op an Strukturen d Spinalkanals, So  
 03.6↔ Lösung von Adhäsionen an Rückenmark und Nervenwurzeln  
 03.79↔ Sonstiger Shunt am Spinalkanal  
 03.93.00↔ Implnt o Erstz d Elktrd(n) e spn Neurstm, n.n.bez.  
 03.93.10↔ Implnt o Erstz d Elktrd(n) e tmp epd Neurstm, Enzlsys, Tstsm  
 03.93.11↔ Implnt o Erstz d Elktrd(n) e tmp epd Neurstm, Mhrlsys, Tstsm  
 03.93.20↔ Implnt/ErstzElktrdprmn epd Neurstm, Enzlsys, Dauerst, Prk  
 03.93.21↔ Implnt o Erstz d Elktrd(n) prmn epd Neurstm, Mhrlsys, Dauerst, Prk  
 03.93.22↔ Implnt/ErstzElktrd(n)prmn epd Neurstm/Enzlsys/Dauerst, offn chr  
 03.93.23↔ Implnt/ErstzElktrd(n)prmn epd Neurstm/Mhrlsys/Dauerst, offn chr  
 03.93.30↔ Implant o Ersetz e subd Elektrode zur Vorderwstim  
 03.93.99↔ Implant o Ersetz d Elektrode(n) e spinalen Neurostim, So  
 03.94.00↔ Entf d Elektrode(n) e spinalen Neurostim, n.n.bez.  
 03.94.10↔ Entf d Elektrode(n) e epd Neurstm, Stbl, Enzlsys  
 03.94.11↔ Entf d Elektrode(n) e epid Neurostim, Stabel, Mehrelsys  
 03.94.20↔ Entf d Elektrode(n) e epd Neurstm, Plttnl, Enzlsys  
 03.94.21↔ Entf d Elektrode(n) e epd Neurstm, Plttnl, Mhrlsys  
 03.94.30↔ Entf d Elektrode(n) e subd Neurostim zur Vorderwstim  
 03.94.99↔ Entf d Elektrode(n) e spinalen Neurostim, sonstige  
 03.96.00↔ Perkutane Denervierung einer Facette, n.n.bez.  
 03.96.10↔ Perkutane Denervierung einer Facette, durch Inzision  
 03.96.11↔ Perkutane Denervierung einer Facette, durch Thermokoagulation  
 03.96.12↔ Perkutane Denervierung einer Facette, durch Kryodenervation  
 03.96.99↔ Perkutane Denervierung einer Facette, sonstige  
 03.97↔ Revision eines Shunts an den Rückenmarkshäuten  
 03.98↔ Entfernen eines Shunts von den Rückenmarkshäuten  
 03.99.00↔ So Op an Rm und Strukturen d Spinalkanals, n.n.bez.  
 03.99.10↔ Op an intraspinalen Blutgef (z.B. Ligat, Destr, Res)  
 03.99.19↔ Sonstige Operationen an intraspinalen Blutgefässen  
 03.99.20↔ Op a spin Liqsys, Anl e subkut Reserv a spin Liqsys  
 03.99.21↔ Op spn Lqsys, Rvsbkt Rsr, Kth/e Mdkmntnmpinrth/epd Inf  
 03.99.22↔ Op a spin Liqsys, Entf e subkut Reserv a spin Liqsys  
 03.99.29↔ Sonstige Operationen am spinalen Liquorsystem  
 03.99.30↔ Rv (h Erstz) d Elktrd(n) e epd Neurstm, Stbl, Enzlsys  
 03.99.31↔ Rv (h Erstz) d Elktrd(n) e epd Neurstm, Stbl, Mhrlsys  
 03.99.32↔ Rv (h Erstz) d Elktrd(n) e epd Neurstm, Plttnl, Enzlsys  
 03.99.33↔ Rv (h Erstz) d Elktrd(n) e epd Neurstm, Plttnl, Mhrlsys  
 03.99.40↔ Rev (oh Ersetz) e Kath zur intrath und epidularen Infus  
 03.99.41↔ Entf e Katheters zur intrathekalen und epid Infusion  
 03.99.99↔ So Op an Rm und Strukturen d Spinalkanals, So  
 33.34.00↔ Thorakoplastik, n.n.bez.  
 33.34.10↔ Thorakoplastik, partiell  
 33.34.20↔ Thorakoplastik, komplett  
 33.34.99↔ Thorakoplastik, sonstige  
 56.92↔ Implantation eines elektronischen Ureterstimulators  
 56.93↔ Ersetzen eines elektronischen Ureterstimulators  
 56.94↔ Entfernen eines elektronischen Ureterstimulators  
 57.96↔ Implantation eines elektronischen Blasenstimulators  
 57.97↔ Ersetzen eines elektronischen Blasenstimulators  
 57.98↔ Entfernen eines elektronischen Blasenstimulators

77.69.00↔	Lk Rs v Knchläs o Gw an and näh bz Knch, auss Gschk, n.n.bz.	78.49.56↔	Drs instrmnt Krrktrspndyl (z.B. b Skl), prmstb, 11 o mhr Sg
77.69.10↔	Lok Resektion von Knochläs o Gew an Phalangen d Hand	78.49.57↔	Vnt instrmnt Krrktrspndyl (z.B. b Skl), N prmstb, 3 bs 6 Sg
77.69.11↔	Lokale Resektion von Knochenläsion oder -gewebe an Wirbelkörpern	78.49.58↔	Vnt instrmnt Krrktrspndyl (z.B. b Skl), N prmstb, 7 bs 10 Sg
77.69.12↔	Lokale Resektion von Knochenläsion oder -gewebe am Becken	78.49.59↔	Drs o vnt instrmnt Krrktrspndyl (z.B. b Skl), S
77.69.13↔	Lok Resektion von Knochläs o Gew an Phalangen d Fusses	78.49.5a↔	Vnt instrmnt Krrktrspndyl (z.B. b Skl), N prmstb, 11 o mhr Sg
77.69.20↔	Lk Rs Knchläs/Gw a.a.bz. Knch, auss Gschk, Dbr an PhlHnd	78.49.5b↔	Vnt instrmnt Krrktrspndyl (z.B. b Skl), prmstb, 3 bs 6 Sg
77.69.21↔	Lk Rs v Knchläs o Gw an and näh bz Knch, auss Gschk, Dbr an d Ws	78.49.5c↔	Vnt instrmnt Krrktrspndyl (z.B. b Skl), prmstb, 7 bs 10 Sg
77.69.22↔	Lk Rs v Knchläs o Gw an and näh bz Knch, auss Gschk, Dbr a B	78.49.5d↔	Vnt instrmnt Krrktrspndyl (z.B. b Skl), prmstb, 11 o mhr Sg
77.69.23↔	Lk RsKnchläs/Gw a.a.bz. Knch, auss Gschk, Dbr an PhlFsss	78.49.60↔	Drs u vnt kmb instrmnt Krrktrspndyl (z.B. b Skl), n.n.bz.
77.69.99↔	Lk Rs v Knchläs o Gw an and näh bz Knch, auss Gschk, S	78.49.61↔	Dor/vent instrmnt Krrktrspndyl (b Skl), N prmstb, 3 bs 6 Sg
77.99.00↔	Tt Knchrskt an and näh bz Knch, auss Gschk, n.n.bz.	78.49.62↔	Drs/vnt kmb instrmnt Krrktrspndyl (b Skl), N prmstb, 7 bs 10 Sg
77.99.10↔	Totale Knochenresektionen an Phalangen der Hand	78.49.63↔	Drs/vnt kmb instrmnt Krrktrspndyl (b Skl), N prmstb, 11/mhr Sg
77.99.20↔	Totale Resektion eines Wirbelkörpers	78.49.64↔	Drs u vnt kmb instrmnt Krrktrspndyl(zB b Skl)prmstb,3-6Sg
77.99.30↔	Totale Knochenresektionen am Becken	78.49.65↔	Drs u vnt kmb instrmnt Krrktrspndyl(zB b Skl),prmstb,7 bs 10 Sg
77.99.40↔	Totale Knochenresektionen an Phalangen des Fußes	78.49.66↔	Dor/vent instrmnt Krrktrspndyl, prmstb, 11/mhr Segmente
77.99.99↔	Totale Knochresekt an and näh bez Knoch, auss Gschk, So	78.49.69↔	Drs u vnt kmb instrmnt Krrktrspndyl (z.B. b Skl), S
78.49.20↔	Wirbelkörperersatz (z.B. bei Kyphose), n.n.bez.	78.49.70↔	Komplexe Rekonstruktion der Wirbelsäule, n.n.bez.
78.49.21↔	Wirbelkers d Implant (z.B. b Kyphose): 1 Wirbelk	78.49.71↔	Kmpl Rk d Ws (z.B. b Skl) d sbkt Hrrngtlnstrmnttion (b Knd)
78.49.22↔	Wirbelkers d Implant (z.B. b Kyphose): 2 Wirbelk	78.49.79↔	Komplexe Rekonstruktion der Wirbelsäule, sonstige
78.49.23↔	Wirbelkers d Implant (z.B. b Kyphose): 3 Wirbelk	78.50.00↔	Inn Knochfix oh Reposition d Fx, oh Ang d Lok, n.n.bez.
78.49.24↔	Wirbelkers d Implant (z.B. b Kyphose): 4 Wirbelk	78.50.11↔	Knochenfixation an der Wirbelsäule
78.49.25↔	Wirbelkers d Implant (z.B. b Kyphose): 5 o mehr Wirbelk	78.50.30↔	Osteosyntheseverfahren an der Wirbelsäule, n.n.bez.
78.49.26↔	Wirbelkörperersatz d So Mat (z.B. b Kyphose), 1 Wirbelk	78.50.31↔	Osteosynthese durch Schrauben an der Wirbelsäule
78.49.27↔	Wirbelkörperersatz d So Mat (z.B. b Kyphose), 2 Wirbelk	78.50.32↔	Osteosynthese durch Drahtcerclage an der Wirbelsäule
78.49.28↔	Wirbelkörperersatz d So Mat (z.B. b Kyphose), 3 Wirbelk	78.50.33↔	Osteosynthese durch Klammersystem an der Wirbelsäule
78.49.29↔	Wirbelkörperersatz (z.B. bei Kyphose), sonstige	78.50.34↔	Osteosynthese durch Hakenplatten an der Wirbelsäule
78.49.2a↔	Wirbelkers d So Mat (z.B. b Kyphose), 4 o mehr Wirbelk	78.50.35↔	Osteosynthese durch Schrauben-Stabsystem an der Wirbelsäule
78.49.31↔	Kompl Reko d Ws (z.B. b Kyphose) d vord Abstützspan	78.50.36↔	Osteosyn d ventrales SchraubenPlattensystem an d Ws
78.49.32↔	Kmpl Rk d Ws (z.B. b Kyphs) d Kyphktmie (z.B. n LndstHslzr)	78.50.37↔	Osteosyn d dorsales SchraubenPlattensystem an d Ws
78.49.33↔	Kmpl Rk d Ws (z.B. b Kyphs) d Drs Krr oh vntrls Rleas	78.50.39↔	Osteosyntheseverfahren an der Wirbelsäule, sonstige
78.49.34↔	Kmpl Rk d Ws (z.B. b Kyphs) d Drs Krr m vntr Rleas	78.50.99↔	Inn Knochfix oh Reposition d Fx, oh Ang d Lok, sonstige
78.49.35↔	Kompl Reko d Ws (z.B. b Kyphose) d dorsoventrale Korr	80.50↔	Exz oder Destr eines Discus intervertebr., n.n.bez.
78.49.36↔	Klmnt u plysgmntl Drs Lrdsspnd (DLS) n Zielk (z.B. b Kyphs)	80.51.00↔	Exzision eines Discus intervertebralis, n.n.bez.
78.49.37↔	Klmnt u tpl Subtrostt(zB n Thom/HYL,zB b Kyph)	80.51.10↔	Exzision eines Discus intervertebralis, offen chirurgisch
78.49.38↔	Klmnt u monseg zervth Lordsp(zB n Msn,Urst/Smmns,zB b Kyphs)	80.51.11↔	Exzision zweier Disci intervertebrales, offen chirurgisch
78.49.40↔	Kpl Rk Ws(zB Skl)wstl Epphysd mt Kl a FrmGdLg [SMA], 1 Kl	80.51.12↔	Exz dreier oder mehr Disci intervertebrales, offen chir
78.49.41↔	Kmpl Rk d Ws(zB Skl)wstl Epphysd mt Kl a FrmGdLg [SMA], 2 Kl	80.51.20↔	Exzision eines Discus intervertebralis, perkutan mit Endoskopie
78.49.42↔	Kmpl Rk d Ws(zB Skl)wstl Epphysd mt Kl a FrmGdLg [SMA], 3 Kl	80.51.99↔	Exzision eines Discus intervertebralis, sonstige
78.49.43↔	Kmpl Rk d Ws(zB Skl)wstl Epphysd mt Kl a FrmGdLg [SMA], 4 Kl	80.52↔	Intervertebrale Chemonukleolyse
78.49.44↔	Kmpl Rk d Ws(zB Skl)wstl Epphysd mt Kl a FrmGdLg [SMA], 5 Kl	80.59.00↔	Sonstige Diskusdestruktion, n.n.bez.
78.49.45↔	Kmpl Rk d Ws(zB Skl)wstl Epphysd mt Kl a FrmGdLg [SMA], 6 Kl	80.59.10↔	Sonstige Diskusdestruktion, Entfernung eines freien Sequesters
78.49.46↔	Kmpl Rk d Ws(zB Skl)wstl Epphysd mt Kl a FrmGdLg [SMA], 7 Kl	80.59.20↔	Sonstige Diskusdestruktion, Reoperation bei Rezidiv
78.49.47↔	Kmpl Rk d Ws(zB Skl)wstl Epphysd mt Kl a FrmGdLg [SMA], 8 Kl	80.59.21↔	Sonstige Diskdestr, Reop m Radikulolyse b Rezidiv
78.49.48↔	Kmpl Rk d Ws(zB Skl)wstl Epphysd mt Kl a FrmGdLg [SMA], 9 Kl	80.59.30↔	Sonstige Diskusdestruktion, Dekompression mit Nucleoplastik
78.49.4a↔	Kmpl Rk d Ws(zB Skl)wstl Epphysd mt Kl a FrmGdLg [SMA], 10 Kl	80.59.40↔	S Dskdstr, Mnmlnvs Thrmmdltion d Bndscheid
78.49.4b↔	Kpl Rk Ws(zB Skl)wstl Epphysd mt Kl a FrmGdLg [SMA], 11 Kl	80.59.50↔	S Dskdstr, Dsksrknstrktion m zllbsiertm Bndscheidbnrstz
78.49.4c↔	Kpl Rk Ws(zB Skl)wstl Epphysd mt Kl a FrmGdLg [SMA], 12 Kl	80.59.99↔	Sonstige Diskusdestruktion, sonstige
78.49.4d↔	Kpl Rk Ws(zB Skl)wstl Epphysd mt Kl a FrmGdLg [SMA], 13 mhr Kl	81.00↔	Spondylodese, n.n.bez.
78.49.4e↔	Kompl Reko d Ws (z.B. b Skol) d dorsoventrale Epiphysod	81.02↔	Sonstige zervikale Spondylodese mit ventralem Zugang
78.49.4f↔	Kmpl Rk d Ws (z.B. b Skl) d untrl Epphysd m drs Wrblfs	81.03↔	Sonstige zervikale Spondylodese mit dorsalem Zugang
78.49.4g↔	Kmpl Rk d Ws (z.B. b Skl) d btrl Epphysd m drs Wrblfs	81.04↔	Dorsale und dorsolumbale Spondylodese, ventraler Zugang
78.49.50↔	Drs o vnt instrmnt Krrktrspndyl (z.B. b Skl), n.n.bz.	81.05↔	Dorsale und dorsolumbale Spondylodese, dorsaler Zugang
78.49.51↔	Drs instrmnt Krrktrspndyl (z.B. b Skl), N prmstb, 3 bs 6 Sg	81.06↔	Lumbale und lumbosakrale Spondylodese, ventraler Zugang
78.49.52↔	Drs instrmnt Krrktrspndyl (z.B. b Skl), N prmstb, 7 bs 10 Sg	81.07↔	Lumbale und lumbosakrale Spondylodese, intratransversaler Zugang
78.49.53↔	Drs instrmnt Krrktrspndyl (z.B. b Skl), N prmstb, 11 o mhr Sg	81.08↔	Lumbale und lumbosakrale Spondylodese, dorsaler Zugang
78.49.54↔	Drs instrmnt Krrktrspndyl (z.B. b Skl), prmstb, 3 bs 6 Sg	81.30↔	Reoperation einer Spondylodese, n.n.bez.
78.49.55↔	Drs instrmnt Krrktrspndyl (z.B. b Skl), prmstb, 7 bs 10 Sg	81.32↔	ReOP einer sonst zerv Spondylodes mit ventr Zugang
		81.33↔	ReOP einer sonst zerv Spondylodes mit dors Zugang
		81.34↔	ReOP e dors und dorsolumb Spondylodes, ventr Zug
		81.35↔	ReOP e dors und dorsolumb Spondylodes, dors Zug
		81.36↔	ReOP e lumb und lumbosakr Spondylodes, ventr Zug
		81.37↔	ReOP e lumb u lumbosakr Spondylodes,intratransvZug
		81.39↔	Reoperation einer Spondylodese, n.a.klass.
		81.62.00↔	Spondylodes o Reop e Spondylodes v 23 Wirb, n.n.bez.
		81.62.10↔	Spondylodese von 2 Wirbeln, dorsal
		81.62.11↔	Spondylodes v 2 Wirbeln, dors u ventral komb, interkorp
		81.62.12↔	Spondylodese von 2 Wirbeln, ventral, interkorporell
		81.62.13↔	Spondylodese von 2 Wirbeln, dorsal, dynamisch

81.62.20↔	Spondylodese von 3 Wirbeln, dorsal	84.67↔	Revision oder Ersetzen von künstlicher Diskusprothese, thorakal
81.62.21↔	Spondylodese v 3 Wirbeln, dors u ventral komb, interkorp	84.68.00↔	Rev o Ersetz von künstl Diskproth, lumbosakr, n.n.bez.
81.62.22↔	Spondylodese von 3 Wirbeln, ventral, interkorporell	84.68.10↔	Ersetzen von künstlicher Diskusprothese, lumbosakral
81.62.23↔	Spondylodese von 3 Wirbeln, dorsal, dynamisch	84.68.20↔	Revision von künstlicher Diskusprothese, lumbosakral
81.62.99↔	Spondylodese o Reop e Spondylodese von 23 Wirbeln, So	84.68.99↔	Rev o Ersetz von künstl Diskproth, lumbosakr, sonstige
81.63.00↔	Spondylodese o Reop e Spondylodese v 48 Wirb, n.n.bez.	84.69.00↔	Revision oder Ersetzen von künstlicher Diskusprothese, n.n.bez.
81.63.10↔	Spondylodese von 4 - 6 Wirbeln, dorsal	84.69.10↔	Ersetzen von künstlicher Diskusprothese
81.63.11↔	Spondylodese v 4 6 Wirb, dors u vent komb, interkorp	84.69.20↔	Revision von künstlicher Diskusprothese
81.63.12↔	Spondylodese von 4 - 6 Wirbeln, ventral, interkorporell	84.69.99↔	Revision oder Ersetzen von künstlicher Diskusprothese, sonstige
81.63.13↔	Spondylodese von 4 - 6 Wirbeln, dorsal, dynamisch	84.81.00↔	Revision von interspinösen Implantaten, n.n.bez.
81.63.20↔	Spondylodese von 7 - 8 Wirbeln, dorsal	84.81.20↔	Revision von interspinösen Implantaten
81.63.21↔	Spondylodese v 7 8 Wirb, dors u vent komb, interkorp	84.81.99↔	Revision von interspinösen Implantaten, sonstige
81.63.22↔	Spondylodese von 7 - 8 Wirbeln, ventral, interkorporell	84.82↔	Eins od Ersetz v Vorricht z dyn Stab m Pedikelschr
81.63.23↔	Spondylodese von 7 - 8 Wirbeln, dorsal, dynamisch	84.83↔	Revision v Vorricht z dyn Stab m Pedikelschr
81.63.99↔	Spondylodese o Reop e Spondylodese von 48 Wirbeln, So	84.84↔	Einsetzen oder Ersetzen von Facetten-gelenksprothesen
81.64.00↔	Spndylods o Reop e Spndylods v 9 o mhr Wrb, n.n.bz.	84.85↔	Revision von Facettengelenksprothesen
81.64.10↔	Spondylodese von 9 oder mehr Wirbeln, dorsal	86.94.00↔	Enstz/ErstzPlsgnrtNeurstmLeit, N spzf ob auflb, n.n.bez.
81.64.11↔	Spndylods v 9 o mhr Wrb, drs u vnt komb, intrkrpl	86.94.10↔	Enstz v Plsgnrt e intrkr Neurstm m einz Leit, N wiedrauff
81.64.99↔	Spondylodese o Reop e Spondylodese v 9 o mehr Wirbeln, So	86.94.11↔	Enstz v Plsgnrt e epd Neurstm m einz Leit, N wiedrauff
81.65.00↔	Vertebroplastik, n.n.bez.	86.94.12↔	Enstz v Plsgnrt e prph Neurstm m einz Leit, N wiedrauff
81.65.10↔	Vertebroplastik, 1 Wirbelkörper	86.94.20↔	Erstz v Plsgnrt e intrkr Neurstm m einz Leit, N wiedrauff
81.65.11↔	Vertebroplastik, 2 Wirbelkörper	86.94.21↔	Erstz v Plsgnrt e epd Neurstm m einz Leit, N wiedrauff
81.65.12↔	Vertebroplastik, 3 Wirbelkörper	86.94.22↔	Erstz v Plsgnrt e prph Neurstm m einz Leit, N wiedrauff
81.65.13↔	Vertebroplastik, 4 und mehr Wirbelkörper	86.94.99↔	Enstz/ErstzPlsgnrtNeurstmLeit, N spzf ob auflb
81.65.99↔	Vertebroplastik, sonstige	86.95.00↔	Enstz/ErstzPlsgnrtNeurstmDpp Leit, N spzf ob auflb, n.n.bz.
81.66.00↔	Kyphoplastik, n.n.bez.	86.95.10↔	Enstz v Plsgnrt e intrkr Neurstm, MhrKnl Syst, N wiedrauff
81.66.10↔	Kyphoplastik, 1 Wirbelkörper	86.95.11↔	Enstz v Plsgnrt e epd Neurstm, MhrKnl Syst, N wiedrauff
81.66.11↔	Kyphoplastik, 2 Wirbelkörper	86.95.12↔	Enstz v Plsgnrt e prph Neurstm, MhrKnl Syst, N wiedrauff
81.66.12↔	Kyphoplastik, 3 Wirbelkörper	86.95.20↔	Erstz v Plsgnrt e intrkr Neurstm, MhrKnl Syst, N wiedrauff
81.66.13↔	Kyphoplastik, 4 und mehr Wirbelkörper	86.95.21↔	Erstz v Plsgnrt e epd Neurstm, MhrKnl Syst, N wiedrauff
81.66.99↔	Kyphoplastik, sonstige	86.95.22↔	Erstz v Plsgnrt e prph Neurstm, MhrKnl Syst, N wiedrauff
84.51.00↔	Einsetzen von interkorporellen Implantaten, n.n.bez.	86.95.99↔	Enstz o Erstz v Plsgnrt e Neurstm m dpp Leit, N spzf ob auflb, S
84.51.10↔	Einsetzen von interkorporellen Cages, 1 Segment	86.96.00↔	Enstz o Erstz v snst Plsgnrt e Neurstm, n.n.bz.
84.51.11↔	Einsetzen von interkorporellen Cages, 2 Segmente	86.96.10↔	Einsetzen von Pulsgenerator zur Vorderwurzelstimulation
84.51.12↔	Einsetzen von interkorporellen Cages, 3 Segmente	86.96.11↔	Einsetzen von Pulsgenerator zur Vagusnervstimulation
84.51.13↔	Einsetzen von interkorporellen Cages, 4 oder mehr Segmente	86.96.20↔	Ersetzen von Pulsgenerator zur Vorderwurzelstimulation
84.51.99↔	Einsetzen von interkorporellen Implantaten, sonstige	86.96.21↔	Ersetzen von Pulsgenerator zur Vagusnervstimulation
84.59↔	Einsetzen von sonstiger vertebralen Vorrichtung	86.96.99↔	Einsetz o Ersetz von sonst Pulsgenerat e Neurostim, So
84.60↔	Einsetzen von Diskusprothese, nicht näher bezeichnet	86.97↔	Einsetzen aufladb Neurostim, aufladb, 1L
84.61↔	Einsetzen von partieller Diskusprothese, zervikal	86.98.00↔	Enstz o Erstz v auflb Plsgnrt e Neurstm m dpp Leit, n.n.bz.
84.62↔	Einsetzen von totaler Diskusprothese, zervikal	86.98.10↔	Enstz v auflb Plsgnrt e intrkr Neurstm, Mhrksys
84.63↔	Einsetzen von Diskusprothese, thorakal	86.98.11↔	Einsetz v auflb Pulsgenerat e epid Neurostim, Mehrksys
84.64↔	Einsetzen von partieller Diskusprothese, lumbosakral	86.98.12↔	Enstz v auflb Plsgnrt e prph Neurstm, Mhrksys
84.65↔	Einsetzen von totaler Diskusprothese, lumbosakral	86.98.20↔	Erstz v auflb Plsgnrt e intrkr Neurstm, Mhrksys
84.66.00↔	Rev o Ersetz von künstl Diskproth, zervikal, n.n.bez.	86.98.21↔	Ersetz v auflb Pulsgenerat e epid Neurostim, Mehrksys
84.66.10↔	Ersetzen von künstlicher Diskusprothese, zervikal	86.98.22↔	Erstz v auflb Plsgnrt e prph Neurstm, Mhrksys
84.66.20↔	Revision von künstlicher Diskusprothese, zervikal	86.98.99↔	Enstz o Erstz v auflb Plsgnrt e Neurstm m dpp Leit, S
84.66.99↔	Rev o Ersetz von künstl Diskproth, zervikal, sonstige		

**ADRG I11****Eingriffe zur Verlängerung einer Extremität**

Prozedur in Tabelle I11-1

**DRG I11Z****Eingriffe zur Verlängerung einer Extremität****Prozedur I11-1**

77.32.00↔	Sonstige Knochendurchtrennung am Humerus, n.n.bez.	78.35.00↔	Verlängerungsosteotomie am Femur, n.n.bez.
77.32.10↔	So Knochendurchtr a Hum, Kortikot b Segmentra a Hum	78.35.10↔	Verlängerungsosteotomie am Schenkelhals
77.32.99↔	Sonstige Knochendurchtrennung am Humerus, sonstige	78.35.19↔	Verlängerungsosteotomie an sonstigen Teilen des Femur
78.32↔	Verlängerungsosteotomie am Humerus	78.35.99↔	Verlängerungsosteotomie am Femur, sonstige
78.33↔	Verlängerungsosteotomie an Radius und Ulna	78.37↔	Verlängerungsosteotomie an Tibia und Fibula

**ADRG I12****Knochen- und Gelenkinfektion / -entzündung mit verschiedenen Eingriffen am Muskel-Skelett-System und Bindegewebe**

Hauptdiagnose in Tabelle I12-1 und (mindestens eine Prozedur in Tabelle I12-2 oder Prozedur in mindestens zwei der Tabellen I12-3, I12-4)

**DRG I12A****Knochen- und Gelenkinfektion / -entzündung mit verschiedenen Eingriffen am Muskel-Skelett-System und Bindegewebe mit äußerst schweren CC**

PCCL > 3

**DRG I12B****Knochen- und Gelenkinfektion / -entzündung mit verschiedenen Eingriffen am Muskel-Skelett-System und Bindegewebe mit schweren CC oder Revision des Kniegelenkes**

PCCL > 2 oder Prozedur in Tabelle I12-5

**DRG I12C****Knochen- und Gelenkinfektion / -entzündung mit verschiedenen Eingriffen am Muskel-Skelett-System und Bindegewebe ohne äußerst schwere oder schwere CC, ohne Revision des Kniegelenkes****Hauptdiagnose I12-1**

A18.0	Tuberkulose Knochen u Gelenke	M02.93	Reaktive Arthritis, nnbez, Unterarm
M00.00	Arthritis/Polyarth d Staphylokokken, mehrere Lok	M02.95	Reaktive Arthritis, nnbez, Beckenreg/Oberschenkel
M00.01	Arthritis/Polyarth d Staphylokokken Schulterreg	M02.96	Reaktive Arthritis, nnbez, Unterschenkel
M00.02	Arthritis/Polyarth d Staphylokokken Oberarm	M05.00	Felty-Syndrom, mehrere Lokalisationen
M00.03	Arthritis/Polyarth d Staphylokokken Unterarm	M05.01	Felty-Syndrom Schulterregion
M00.05	Arthritis/Polyarth d Staphylokokken Becken/Oberschenkel	M05.02	Felty-Syndrom Oberarm
M00.06	Arthritis/Polyarth d Staphylokokken Unterschenkel	M05.03	Felty-Syndrom Unterarm
M00.10	Arthritis/Polyarth d Pneumokokken, mehrere Lok	M05.05	Felty-Syndrom Beckenregion/Oberschenkel
M00.11	Arthritis/Polyarth d Pneumokokken Schulterregion	M05.06	Felty-Syndrom Unterschenkel
M00.12	Arthritis/Polyarth d Pneumokokken Oberarm	M05.20	Vaskul seropos chron Polyarth, mehrere Lok
M00.13	Arthritis/Polyarth d Pneumokokken Unterarm	M05.21	Vaskul seropos chron Polyarth Schulterregion
M00.15	Arthritis/Polyarth d Pneumokokken Becken/Oberschenkel	M05.22	Vaskul seropos chron Polyarth Oberarm
M00.16	Arthritis/Polyarth d Pneumokokken Unterschenkel	M05.23	Vaskul seropos chron Polyarth Unterarm
M00.20	Arthritis/Polyarth d sonst Streptokokken, mehrere Lok	M05.25	Vaskul seropos chron Polyarth Becken/Oberschenkel
M00.21	Arthritis/Polyarth d sonst Streptokokken Schulterreg	M05.26	Vaskul seropos chron Polyarth Unterschenkel
M00.22	Arthritis/Polyarth d sonst Streptokokken Oberarm	M05.30	SeroPos chron Polya m Bet so Org/-syst, mehr Lok
M00.23	Arthritis/Polyarth d sonst Streptokokken Unterarm	M05.31	Seropos chron Polya m Bet so Org/-syst, Schulterreg
M00.25	Arthritis/Polyarth d sonst Streptok Becken/Oberschenkel	M05.32	Seropos chron Polya m Bet so Org/-syst, Oberarm
M00.26	Arthritis/Polyarth d sonst Streptokokken Unterschenkel	M05.33	Seropos chron Polya m Bet so Org/-syst, Unterarm
M00.80	Arthritis/Polyarth d sonst nbez bakt Erreg, mehrere Lok	M05.35	Seropos chron Polya m Bet so Org/-syst, Beck/OSchenk
M00.81	Arthritis/Polyarth d sonst nbez bakt Erreg Schulterregion	M05.36	Seropos chron Polya m Bet so Org/-syst, Unterschenkel
M00.82	Arthritis/Polyarth d sonst nbez bakt Erreg Oberarm	M05.80	Sonst seropos chron Polyarthrit, mehrere Lok
M00.83	Arthritis/Polyarth d sonst nbez bakt Erreg Unterarm	M05.81	Sonst seropos chron Polyarthrit Schulterregion
M00.85	Arthritis/Polyarth d sonst nbez bakt Erreg Becken/Oberschenkel	M05.82	Sonst seropos chron Polyarthrit Oberarm
M00.86	Arthritis/Polyarth d sonst nbez bakt Erreg Unterschenkel	M05.83	Sonst seropos chron Polyarthrit Unterarm
M00.90	Eitrige Arthritis, nnbez, mehrere Lok	M05.85	Sonst seropos chron Polyarthrit Becken/Oberschenkel
M00.91	Eitrige Arthritis, nnbez, Schulterregion	M05.86	Sonst seropos chron Polyarthrit Unterschenkel
M00.92	Eitrige Arthritis, nnbez, Oberarm	M05.90	Seropos chron Polyarthrit, nnbez, mehrere Lok
M00.93	Eitrige Arthritis, nnbez, Unterarm	M05.91	Seropos chron Polyarthrit, nnbez, Schulterregion
M00.95	Eitrige Arthritis, nnbez, Beckenregion/Oberschenkel	M05.92	Seropos chron Polyarthrit, nnbez, Oberarm
M00.96	Eitrige Arthritis, nnbez, Unterschenkel	M05.93	Seropos chron Polyarthrit, nnbez, Unterarm
M02.10	Postenteritische Arthritis, mehrere Lok	M05.95	Seropos chron Polyarthrit, nnbez, Becken/Oberschenkel
M02.11	Postenteritische Arthritis Schulterregion	M05.96	Seropos chron Polyarthrit, nnbez, Unterschenkel
M02.12	Postenteritische Arthritis Oberarm	M06.00	Seronegative chron Polyarthrit, mehrere Lok
M02.13	Postenteritische Arthritis Unterarm	M06.01	Seronegative chron Polyarthrit Schulterregion
M02.15	Postenteritische Arthritis Beckenregion/Oberschenkel	M06.02	Seronegative chron Polyarthrit Oberarm
M02.16	Postenteritische Arthritis Unterschenkel	M06.03	Seronegative chron Polyarthrit Unterarm
M02.30	Reiter-Krankheit, mehrere Lokalisationen	M06.05	Seronegative chron Polyarthrit Becken/OS
M02.31	Reiter-Krankheit Schulterregion	M06.06	Seronegative chron Polyarthrit Unterschenkel
M02.32	Reiter-Krankheit Oberarm	M06.10	Adulte Form Still-KH, mehrere Lok
M02.33	Reiter-Krankheit Unterarm	M06.11	Adulte Form Still-KH, Schulterregion
M02.35	Reiter-Krankheit Beckenregion/Oberschenkel	M06.12	Adulte Form Still-KH, Oberarm
M02.36	Reiter-Krankheit Unterschenkel	M06.13	Adulte Form Still-KH, Unterarm
M02.90	Reaktive Arthritis, nnbez, mehrere Lok	M06.15	Adulte Form Still-KH, Beckenreg/Oberschenkel
M02.91	Reaktive Arthritis, nnbez, Schulterregion	M06.16	Adulte Form Still-KH, Unterschenkel
M02.92	Reaktive Arthritis, nnbez, Oberarm	M06.20	Bursitis b chron Polyarthrit, mehrere Lok

M06.21	Bursitis b chron Polyarthrits Schulterregion	M12.05	Chron postrheum Arth [J-Arth] Beckenreg/Oberschenkel
M06.22	Bursitis b chron Polyarthrits Oberarm	M12.06	Chron postrheum Arth [J-Arth] Unterschenkel
M06.23	Bursitis b chron Polyarthrits Unterarm	M33.1	Sonstige Dermatomyositis
M06.25	Bursitis b chron Polyarthrits Becken/Oberschenkel	M33.2	Polymyositis
M06.26	Bursitis b chron Polyarthrits Unterschenkel	M34.0	Progressive systemische Sklerose
M06.30	Rheumaknoten, mehrere Lokalisationen	M34.9	Systemische Sklerose, nnbez
M06.31	Rheumaknoten Schulterregion	M35.1	Sonstige Overlap-Syndrome
M06.32	Rheumaknoten Oberarm	M35.2	Behçet-KH
M06.33	Rheumaknoten Unterarm	M35.3	Polymyalgia rheumatica
M06.35	Rheumaknoten Beckenregion/Oberschenkel	M45.00	Spondylitis ankylosans, mehrere Lok WS
M06.36	Rheumaknoten Unterschenkel	M45.01	Spondylitis ankylosans, Okzipito-Atlanto-Axialbereich
M06.40	Entzündliche Polyarthropathie, mehrere Lokalisationen	M45.02	Spondylitis ankylosans, Zervikalbereich
M06.41	Entzündliche Polyarthropathie Schulterregion	M45.03	Spondylitis ankylosans, Zervikothorakalbereich
M06.42	Entzündliche Polyarthropathie Oberarm	M45.05	Spondylitis ankylosans, Thorakolumbalbereich
M06.43	Entzündliche Polyarthropathie Unterarm	M45.06	Spondylitis ankylosans, Lumbalbereich
M06.45	Entzündliche Polyarthropathie Beckenregion/OS	M46.20	Wirbelosteomyelitis, mehrere Lok WS
M06.46	Entzündliche Polyarthropathie Unterschenkel	M46.21	Wirbelosteomyelitis, Okzipito-Atlanto-Axialbereich
M06.80	Sonst nbez chron Polyarthrits, mehrere Lok	M46.22	Wirbelosteomyelitis, Zervikalbereich
M06.81	Sonst nbez chron Polyarthrits Schulterregion	M46.23	Wirbelosteomyelitis, Zervikothorakalbereich
M06.82	Sonst nbez chron Polyarthrits Oberarm	M46.25	Wirbelosteomyelitis, Thorakolumbalbereich
M06.83	Sonst nbez chron Polyarthrits Unterarm	M46.26	Wirbelosteomyelitis, Lumbalbereich
M06.85	Sonst nbez chron Polyarthrits Becken/Oberschenkel	M86.00	Akute hämatogene Osteomyelitis, mehrere Lok
M06.86	Sonst nbez chron Polyarthrits Unterschenkel	M86.01	Akute hämatogene Osteomyelitis Schulterregion
M06.90	Chronische Polyarthrits, nnbez, mehrere Lok	M86.02	Akute hämatogene Osteomyelitis Oberarm
M06.91	Chronische Polyarthrits, nnbez, Schulterregion	M86.03	Akute hämatogene Osteomyelitis Unterarm
M06.92	Chronische Polyarthrits, nnbez, Oberarm	M86.05	Akute hämatogene Osteomyelitis Becken/OS
M06.93	Chronische Polyarthrits, nnbez, Unterarm	M86.06	Akute hämatogene Osteomyelitis Unterschenkel
M06.95	Chronische Polyarthrits, nnbez, Beckenregion/OS	M86.10	Sonstige akute Osteomyelitis, mehrere Lok
M06.96	Chronische Polyarthrits, nnbez, Unterschenkel	M86.11	Sonstige akute Osteomyelitis Schulterregion
M08.00	Juv chron Polyarth, adul Typ, mehrere Lok	M86.12	Sonstige akute Osteomyelitis Oberarm
M08.01	Juv chron Polyarth, adul Typ, Schulterregion	M86.13	Sonstige akute Osteomyelitis Unterarm
M08.02	Juv chron Polyarth, adul Typ, Oberarm	M86.15	Sonstige akute Osteomyelitis Becken/Oberschenkel
M08.03	Juv chron Polyarth, adul Typ, Unterarm	M86.16	Sonstige akute Osteomyelitis Unterschenkel
M08.05	Juv chron Polyarth, adul Typ, Beckenreg/OS	M86.20	Subakute Osteomyelitis, mehrere Lokalisationen
M08.06	Juv chron Polyarth, adul Typ, Unterschenkel	M86.21	Subakute Osteomyelitis Schulterregion
M08.20	Juv chron Arth, syst beginn Form, mehrere Lok	M86.22	Subakute Osteomyelitis Oberarm
M08.21	Juv chron Arth, syst beginn Form, Schulterregion	M86.23	Subakute Osteomyelitis Unterarm
M08.22	Juv chron Arth, syst beginn Form, Oberarm	M86.25	Subakute Osteomyelitis Beckenregion/Oberschenkel
M08.23	Juv chron Arth, syst beginn Form, Unterarm	M86.26	Subakute Osteomyelitis Unterschenkel
M08.25	Juv chron Arth, syst beginn Form, Beckenreg/OS	M86.30	Chron multifokale Osteomyelitis, mehrere Lok
M08.26	Juv chron Arth, syst beginn Form, Unterschenkel	M86.31	Chron multifokale Osteomyelitis Schulterregion
M08.3	Juv chron Arthritis (seroneg), polyartikul Form	M86.32	Chron multifokale Osteomyelitis Oberarm
M08.40	Juv chron Arth, oligoart Form, mehr Lok	M86.33	Chron multifokale Osteomyelitis Unterarm
M08.41	Juv chron Arth, oligoart Form, Schulterreg	M86.35	Chron multifokale Osteomyelitis Becken/Oberschenkel
M08.42	Juv chron Arth, oligoart Form, Oberarm	M86.36	Chron multifokale Osteomyelitis Unterschenkel
M08.43	Juv chron Arth, oligoart Form, Unterarm	M86.40	Chron Osteomyelitis m Fistel, mehrere Lok
M08.45	Juv chron Arth, oligoart Form, Beckenreg/OS	M86.41	Chron Osteomyelitis m Fistel, Schulterregion
M08.46	Juv chron Arth, oligoart Form, Unterschenkel	M86.42	Chron Osteomyelitis m Fistel, Oberarm
M08.70	Vaskulitis b juv Arthritis, mehr Lok	M86.43	Chron Osteomyelitis m Fistel, Unterarm
M08.71	Vaskulitis b juv Arthritis, Schulterreg	M86.45	Chron Osteomyelitis m Fistel, Becken/Oberschenkel
M08.72	Vaskulitis b juv Arthritis, Oberarm	M86.46	Chron Osteomyelitis m Fistel, Unterschenkel
M08.73	Vaskulitis b juv Arthritis, Unterarm	M86.50	Sonst chron hämatogene Osteomyelitis, mehrere Lok
M08.75	Vaskulitis b juv Arthritis, Beckenreg/OS	M86.51	Sonst chron hämatogene Osteomyelitis Schulterregion
M08.76	Vaskulitis b juv Arthritis, Unterschenkel	M86.52	Sonst chron hämatogene Osteomyelitis Oberarm
M08.80	Sonstige juvenile Arthritis, mehrere Lok	M86.53	Sonst chron hämatogene Osteomyelitis Unterarm
M08.81	Sonstige juvenile Arthritis Schulterregion	M86.55	Sonst chron hämatogene Osteomyelitis Becken/OS
M08.82	Sonstige juvenile Arthritis Oberarm	M86.56	Sonst chron hämatogene Osteomyelitis Unterschenkel
M08.83	Sonstige juvenile Arthritis Unterarm	M86.60	Sonstige chron Osteomyelitis, mehrere Lok
M08.85	Sonstige juvenile Arthritis Beckenregion/OS	M86.61	Sonstige chron Osteomyelitis Schulterregion
M08.86	Sonstige juvenile Arthritis Unterschenkel	M86.62	Sonstige chron Osteomyelitis Oberarm
M08.90	Juvenile Arthritis, nnbez, mehrere Lok	M86.63	Sonstige chron Osteomyelitis Unterarm
M08.91	Juvenile Arthritis, nnbez, Schulterregion	M86.65	Sonstige chron Osteomyelitis Becken/Oberschenkel
M08.92	Juvenile Arthritis, nnbez, Oberarm	M86.66	Sonstige chron Osteomyelitis Unterschenkel
M08.93	Juvenile Arthritis, nnbez, Unterarm	M86.80	Sonstige Osteomyelitis, mehrere Lokalisationen
M08.95	Juvenile Arthritis, nnbez, Beckenregion/Oberschenkel	M86.81	Sonstige Osteomyelitis Schulterregion
M08.96	Juvenile Arthritis, nnbez, Unterschenkel	M86.82	Sonstige Osteomyelitis Oberarm
M12.00	Chron postrheum Arth [J-Arth], mehrere Lok	M86.83	Sonstige Osteomyelitis Unterarm
M12.01	Chron postrheum Arth [J-Arth] Schulterregion	M86.85	Sonstige Osteomyelitis Beckenregion/Oberschenkel
M12.02	Chron postrheum Arth [J-Arth] Oberarm	M86.86	Sonstige Osteomyelitis Unterschenkel
M12.03	Chron postrheum Arth [J-Arth] Unterarm	M86.90	Osteomyelitis, nnbez, mehrere Lokalisationen

M86.91	Osteomyelitis, nnbez, Schulterregion
M86.92	Osteomyelitis, nnbez, Oberarm
M86.93	Osteomyelitis, nnbez, Unterarm
M86.95	Osteomyelitis, nnbez, Beckenregion/Oberschenkel

M86.96	Osteomyelitis, nnbez, Unterschenkel
T84.5	Infektion/entzündl Rkt durch eine Gelenkendoprothese
T84.6	Infektion/entzündl Rkt durch interne OSyVorricht [jede Lok]
T84.7	Infekt/entz Rkt durch so orthopäd Endoproth/Impl/Transplant

## Prozedur I12-2

00.70↔	Revision einer Hüftendoprothese, sowohl	77.09.10↔	Sqekt aanbz Kn,oh Gschk,Sqekt a d Phl d Hnd,oh EnlMdräg
00.71↔	Revision einer Hüftendoprothese, azetabuläre Komponente	77.09.11↔	Sqekt aanbz Kn,oh Gschk,Sqekt a d Phl d Hnd,m EnlMdräg
00.72↔	Revision einer Hüftendoprothese, femorale Komponente	77.09.20↔	Spuestrkt a.a.bz. Knch, oh Gschk, Spuestrkt anWs, oh Mdräg
00.73↔	Revision von Hüftprothese, nur azetabulä	77.09.21↔	Spuestrkt a.a.bz. Knch, oh Gschk, Spuestrkt anWs,EnlMdräg
00.80↔	Revision einer Knieprothese, total (alle Komponenten)	77.09.30↔	Sqekt aanbz Kn,oh Gschk,Sqekt a Bcknkn,oh EnlMdräg
00.81↔	Revision einer Knieprothese, Tibiakomponente	77.09.31↔	Sequesstrkt a.a.bz. Knch, oh Gschk, Spuestrkt a Bcknkn, Mdräg
00.82↔	Revision einer Knieprothese, Femurkomponente	77.09.40↔	Sqekt aanbz Kn,oh Gschk,Sqekt a d Phl d Fs,oh EnlMdr
00.83↔	Revision einer Knieprothese, Patellarkomponente	77.09.41↔	Sqekt aanbz Kn,oh Gschk,Sqekt a d Phl d Fs,m EnlMdr
00.84↔	Revision einer Kniotalendoprothese, Tibialiner	77.09.90↔	Sqekt and nbz Kn,oh Gschk,Sqekt so nbz Kn,oh Enl Mdräg
00.85↔	Ersatz der Oberfläche Hüftgelenk total	77.09.91↔	Sqekt and nbz Kn,oh Gschk,Sqekt n snbz Kn,m Enl Mdräg
00.86↔	Ersatz der Oberfläche Hüftgelenk, partiell, Femurkopf	77.09.99↔	Sepuestrekt an and näh bez Knoch, oh Gschk, sonstige
00.87↔	Ersatz der Oberfläche Hüftgelenk, partiell, Azetabulum	77.10↔	So Knochinzis ohne KnochDurchtr, ohne Ang der Lok
27.55.00↔	Vollhauttransplantat an Lippe und Mund, n.n.bez.	77.12.00↔	Sonstige Knochinzis ohne Knochdurchtr a Hum, n.n.bez.
27.55.10↔	Kleinfächiges Vollhauttransplantat an Lippe und Mund	77.12.10↔	So Knochinzis oh Knochdurchtr a Hum, Explor u Knochenbo
27.55.20↔	Großfächiges Vollhauttransplantat an Lippe und Mund	77.12.11↔	Sonstige Knochinzis ohne Knochdurchtr a Hum, Fremdkentf
27.55.99↔	Vollhauttransplantat an Lippe und Mund, sonstige	77.12.12↔	S Knchnzs oh Knchdrchr a Hm, Enl u Entf e Mdräg
27.56.00↔	Sonstiges Hauttransplantat an Lippe und Mund, n.n.bez.	77.12.13↔	Sonstige Knocheninzision ohne Knochdurchtr a Hum, Drain
27.56.10↔	Kleinfächiges Spalthauttransplantat an Lippe und Mund	77.12.99↔	Sonstige Knochinzis ohne Knochdurchtr a Hum, sonstige
27.56.20↔	Großfächiges Spalthauttransplantat an Lippe und Mund	77.16.00↔	So Knochinzis oh Knochdurchtr an d Patel, n.n.bez.
27.56.30↔	Kleinfächige heterologe Hauttransplantation an die Lippe	77.16.10↔	S Knchnzs oh Knchdrchr an d Ptl, Explr u Knchnb
27.56.40↔	Grossfächig heterologe Hauttransplantation an die Lippe	77.16.11↔	So Knochinzis oh Knochdurchtr an d Patel, Fremdkentf
27.56.50↔	Kleinfächige homologe Hauttransplantation an die Lippe	77.16.12↔	S Knchnzs oh Knchdrchr an d Ptl, Enl u Entf e Mdräg
27.56.60↔	Grossfächig homologe Hauttransplantation an die Lippe	77.16.13↔	Sonstige Knochinzis oh Knochdurchtr an d Patella, Drain
27.56.99↔	Sonstiges Hauttransplantat an Lippe und Mund, sonstige	77.16.99↔	So Knochinzis oh Knochdurchtr an d Patel, So
27.57.00↔	Anbr e gestielt oder fr Lp an Lip und Mund, n.n.bez.	77.60↔	Lok Res von KnochLäs oder -gew, ohne Ang der Lok
27.57.10↔	Anbr e fr mikrovasikanast Transplantats an Lip und Mund	77.61.00↔	Lk Rs v Knchläs o Gw an Skp, Klv, Rp u Strn, n.n.bz.
27.57.11↔	Anbringen eines gestielten Fernlappens an Lippe und Mund	77.61.10↔	Lok Resektion von Knochläs o Gew an Skapula und Klav
27.57.99↔	Anbr e gestielt oder fr Lp an Lip und Mund, sonstige	77.61.11↔	Lokale Resektion von Knochenläsion oder -gewebe an einer Rippe
77.00↔	Sequestrektomie, ohne Angabe der Lokalisation	77.61.12↔	Lokale Resektion von Knochenläsion oder -gewebe am Sternum
77.01.00↔	Sepuestrekt an Skapula, Klav, Rip und Sternum, n.n.bez.	77.61.20↔	Lk Rs v Knchläs o Gw an Skp, Klv, Rp u Strn, Dbr an Skp u Klv
77.01.10↔	Spuestrkt an Skp/Klv/Rp/Strn/Spuestrkt an Skp/Klv, oh EnlMdräg	77.61.99↔	Lok Res v Knochläs o Gew an Skap, Klav, Rip u Stern, So
77.01.11↔	Spuestrkt an Skp, Klv, Rp/Strn, Spuestrkt an Skp/Klv,EnlMdräg	77.62.00↔	Lokale Resektion von Knochläs oder Gew a Hum, n.n.bez.
77.01.20↔	Spuestrkt an Skp/Klv/Rp/Strn, Spuestrkt an Rp/Strn,/Mdräg	77.62.20↔	Lok Resektion von Knochläs oder Gew a Hum, Debr a Hum
77.01.21↔	Spuestrkt an Skp, Klv, Rp/Strn, Spuestrkt an Rp/Strn,EnlMdräg	77.62.99↔	Lokale Resektion von Knochläs oder Gew a Hum, sonstige
77.01.99↔	Sepuestrekt an Skapula, Klav, Rip und Sternum, sonstige	77.63.00↔	Lok Res von Knochläs o Gew an Rad und Ulna, n.n.bez.
77.02.00↔	Sequestrektomie am Humerus, n.n.bez.	77.63.20↔	Lk Rs v Knchläs o Gw an Rd u Uln, Dbr an Rd u Uln
77.02.10↔	Sequestrektomie a Hum, ohne Einl e Medikamententrägers	77.63.99↔	Lok Res von Knochläs o Gew an Rad und Ulna, sonstige
77.02.11↔	Sequestrektomie a Hum, mit Einl e Medikamententrägers	77.64.00↔	Lk Rs v Knchläs o Gw an Krpl u Mtrkpl, n.n.bz.
77.02.99↔	Sequestrektomie am Humerus, sonstige	77.64.20↔	Lk Rs v Knchläs o Gw an Krpl u Mtrkpl, Dbr an Krpl u Mtrkpl
77.04.00↔	Sequestrektomie an Karpalia und Metakarpalia, n.n.bez.	77.64.99↔	Lok Res von Knochläs o Gew an Karpal u Metakarpal, So
77.04.10↔	Sepuestrekt an Karpal und Metakarpal, oh Einl e Medträg	77.67.00↔	Lok Res von Knochläs o Gew an Tibia und Fib, n.n.bez.
77.04.11↔	Sepuestrekt an Karpal und Metakarpal, m Einl e Medträg	77.67.10↔	Lokale Resektion von Knochenläsion oder -gewebe an Tibia
77.04.99↔	Sequestrektomie an Karpalia und Metakarpalia, sonstige	77.67.11↔	Lokale Resektion von Knochenläsion oder -gewebe an Fibula
77.05.00↔	Sequestrektomie an Femur, n.n.bez	77.67.20↔	Lok Res von Knochläs o Gew an Tib und Fib, Debr an Tib
77.05.10↔	Sequestrektomie an Femur, ohne Einlage eines Medikamententrägers	77.67.21↔	Lok Res von Knochläs o Gew an Tib und Fib, Debr an Fib
77.05.11↔	Sequestrektomie an Femur, mit Einlage eines Medikamententrägers	77.67.99↔	Lok Res von Knochläs o Gew an Tibia und Fib, sonstige
77.05.99↔	Sequestrektomie an Femur, sonstige	77.68.00↔	Lok Res v Knochläs o Gew an Tarsal u Metatars, n.n.bez.
77.06.00↔	Sequestrektomie an der Patella, n.n.bez.	77.68.10↔	Lokale Resektion von Knochenläsion oder -gewebe an Tarsalia
77.06.10↔	Sequestrektomie an d Patella, ohne Einl e Medträg	77.68.11↔	Lokale Resektion von Knochenläsion oder -gewebe an Metatarsalia
77.06.11↔	Sequestrektomie an d Patella, m Einl e Medträg	77.68.20↔	Lk Rs v Knchläs o Gw an Trsl u Mtrrs, Dbr an Trsl
77.06.99↔	Sequestrektomie an der Patella, sonstige	77.68.21↔	Lk Rs v Knchläs o Gw an Trsl u Mtrrs, Dbr an Mtrrs
77.07.00↔	Sequestrektomie an Tibia und Fibula, n.n.bez.	77.68.99↔	Lok Res von Knochläs o Gew an Tarsal und Metatars, So
77.07.10↔	Sequestrektomie an Tibia und Fib, ohne Einl e Medträg	77.69.00↔	Lk Rs v Knchläs o Gw an and näh bz Knch, auss Gschk, n.n.bz.
77.07.11↔	Sequestrektomie an Tibia und Fib, m Einl e Medträg	77.69.10↔	Lok Resektion von Knochläs o Gew an Phalangen d Hand
77.07.99↔	Sequestrektomie an Tibia und Fibula, sonstige	77.69.11↔	Lokale Resektion von Knochenläsion oder -gewebe an Wirbelkörpern
77.08.00↔	Sequestrektomie an Tarsalia und Metatarsalia, n.n.bez.	77.69.12↔	Lokale Resektion von Knochenläsion oder -gewebe am Becken
77.08.10↔	Sepuestrekt an Tarsalia und Metatars, oh Einl e Medträg	77.69.13↔	Lok Resektion von Knochläs o Gew an Phalangen d Fusses
77.08.11↔	Sepuestrekt an Tarsalia und Metatars, m Einl e Medträg	77.69.20↔	Lk Rs Knchläs/Gw a.a.bz. Knch, auss Gschk, Dbr an PhlHnd
77.08.99↔	Sequestrektomie an Tarsalia und Metatarsalia, sonstige		
77.09.00↔	Sepuestrekt an and näh bez Knoch, oh Gschk, n.n.bez.		

77.69.21↔	Lk Rs v Knchläs o Gw an and näh bz Knch, auss Gschk, Dbr an d Ws	78.02.14↔	S Knchtx a Hm (z.B. Atg Spng, krtksp Spn, N Gfgstielt Tx)
77.69.22↔	Lk Rs v Knchläs o Gw an and näh bz Knch, auss Gschk, Dbr a B	78.02.99↔	Knochen transplantation am Humerus, sonstige
77.69.23↔	Lk RsKnchläs/Gw a.a.bz. Knch, auss Gschk, Dbr an PhIFsss	78.03.00↔	Knochen transplantation an Radius und Ulna, n.n.bez.
77.69.99↔	Lk Rs v Knchläs o Gw an and näh bz Knch, auss Gschk, S	78.03.10↔	Knochtx an Rad und Ulna, Gefgestielt m mikrovask Anast
77.80↔	Sonstige partielle KnochRes, ohne Angabe der Lok	78.03.11↔	Knochtx an Rad und Ulna, Gefgestielt oh mikrovask Anast
77.81.00↔	So Part Knochres an Skap, Klav, Rip und Stern, n.n.bez.	78.03.12↔	Knochen transplantation an Radius und Ulna, allogene
77.81.10↔	Sonstige partielle Knochenresektion an Skapula und Klavikula	78.03.13↔	Knorpel-Knochen transplantation an Radius und Ulna
77.81.11↔	Sonstige partielle Knochenresektion an einer Rippe	78.03.19↔	S Knchtx an Rd&Uln(zB Atg Spng,krtksp Spn,N Gfgstielt Tx)
77.81.12↔	Sonstige partielle Knochenresektion am Sternum	78.03.99↔	Knochen transplantation an Radius und Ulna, sonstige
77.81.99↔	So Part Knochres an Skap, Klav, Rip und Sternum, So	78.04.00↔	Knochen transplantation an Karpalia und Metakarpalia, n.n.bez.
77.82↔	Sonstige partielle Knochenresektion am Humerus	78.04.10↔	Knchtx an Krpl u Mtrkpl, Gfgstielt m mkrvsk Anst
77.83↔	Sonstige partielle Knochenresektion an Radius und Ulna	78.04.11↔	Knchtntmsp an Krpl u Mtrkpl, Gfgstielt oh mkrvsk Anst
77.84↔	Sonstige partielle Knochenresektion an Karpalia und Metakarpalia	78.04.12↔	Knochen transplantation an Karpalia und Metakarpalia, allogene
77.86↔	Sonstige partielle Knochenresektion aus der Patella	78.04.13↔	Knorpel-Knochen transplantation an Karpalia und Metakarpalia
77.87.00↔	Sonstige partielle Knochres an Tibia und Fib, n.n.bez.	78.04.19↔	Knchtx an Krpl/Mtrkpl (Atg Spng, krtksp Spn, N Gfgstielt Tx)
77.87.10↔	Sonstige partielle Knochenresektion an Tibia	78.04.99↔	Knochen transplantation an Karpalia und Metakarpalia, sonstige
77.87.11↔	Sonstige partielle Knochenresektion an Fibula	78.06.00↔	Knochen transplantation an der Patella, n.n.bez.
77.87.99↔	Sonstige partielle Knochres an Tibia und Fib, sonstige	78.06.10↔	Knochtx an d Patella, Gefgestielt m mikrovask Anast
77.88↔	Sonstige partielle Knochenresektion an Tarsalia und Metatarsalia	78.06.12↔	Knochen transplantation an der Patella, allogene
77.89.00↔	S Prt Knchrs an and näh bz Knch, auss Gschk, n.n.bz.	78.06.19↔	S Knchtx an d Ptl (z.B. Atg Spng, krtksp Spn, N Gfgstielt Tx)
77.89.10↔	Sonstige partielle Knochenresektion an Phalangen der Hand	78.06.20↔	Knchtx an d Ptl, Knchtntmsp, Gfgstielt, oh mkrvsk Anst
77.89.20↔	Sonstige Part Knochres an e Wirbelkörper, Densresektion	78.06.99↔	Knochen transplantation an der Patella, sonstige
77.89.21↔	Sonstige partielle Knochenresektion an einem Wirbel, Corpus	78.07.00↔	Knochen transplantation an Tibia und Fibula, n.n.bez.
77.89.22↔	Sonstige partielle Knochres an e Wirbel, sonstige Teile	78.07.10↔	Knochtx an d Tibia, Gefgestielt m mikrovaskulärer Anast
77.89.30↔	Sonstige partielle Knochenresektion am Becken	78.07.11↔	Knochtx an d Tibia, Gefgestielt ohne mikrovask Anast
77.89.40↔	Sonstige partielle Knochenresektion an Phalangen des Fusses	78.07.12↔	Knochen transplantation an der Tibia, allogene
77.89.99↔	So Part Knochres an and näh bez Knoch, auss Gschk, So	78.07.13↔	Knorpel-Knochen transplantation an der Tibia
77.90↔	Totale Knochenresektion, ohne Angabe der Lokalisation	78.07.19↔	S Knchtx an d Tb (z.B. Atg Spng, krtksp Spn, N Gfgstielt Tx)
77.91.00↔	Totale Res von Skapula, Klav, Rip und Sternum, n.n.bez.	78.07.20↔	Knochtx an d Fib, Gefgestielt mit mikrovaskulärer Anast
77.91.10↔	Totale Resektion von Skapula und Klavikula	78.07.21↔	Knochtx an d Fib, Gefgestielt ohne mikrovaskuläre Anast
77.91.11↔	Totale Resektion einer Rippe	78.07.22↔	Knochen transplantation an der Fibula, allogene
77.91.12↔	Totale Resektion einer Halsrippe	78.07.23↔	Knorpel-Knochen transplantation an der Fibula
77.91.13↔	Totale Resektion des Sternums	78.07.29↔	S Knchtx an d Fb (z.B. Atg Spng, krtksp Spn, N Gfgstielt Tx)
77.91.99↔	Totale Res von Skapula, Klav, Rip und Sternum, sonstige	78.07.99↔	Knochen transplantation an Tibia und Fibula, sonstige
77.92↔	Totale Humerusresektion	78.08.00↔	Knochen transplantation an Tarsalia und Metatarsalia, n.n.bez.
77.93↔	Totale Resektion von Radius und Ulna	78.08.10↔	Knchtx an Trsl u Mtrrs, Gfgstielt m mkrvsk Anst
77.94↔	Totale Resektion von Karpalia und Metakarpalia	78.08.11↔	Knchtx an Trsl u Mtrrs, Gfgstielt oh mkrvsk Anst
77.96↔	Totale Patella-Resektion	78.08.12↔	Knochen transplantation an Tarsalia und Metatarsalia, allogene
77.97.00↔	Totale Resektion von Tibia und Fibula, n.n.bez.	78.08.13↔	Knorpel-Knochen transplantation an Tarsalia und Metatarsalia
77.97.10↔	Totale Resektion von Tibia	78.08.19↔	Knchtx an Trsl/Mtrrs (Atg Spng, krtksp Spn, n Gfgstielt Tx)
77.97.11↔	Totale Resektion von Fibula	78.08.99↔	Knochen transplantation an Tarsalia und Metatarsalia, sonstige
77.97.99↔	Totale Resektion von Tibia und Fibula, sonstige	78.09.00↔	Knochtx an And näher bez Knoch, auss Gschk, n.n.bez.
77.98.00↔	Totale Resektion von Tarsalia und Metatarsalia, n.n.bez.	78.09.10↔	Knochtx an Phal d Hand, Gefgestielt m mikrovask Anast
77.98.10↔	Totale Resektion von Tarsalia	78.09.11↔	Knochtx an Phal d Hand, Gefgestielt oh mikrovask Anast
77.98.11↔	Totale Resektion von Metatarsalia	78.09.12↔	Knochen transplantation an Phalangen der Hand, allogene
77.98.99↔	Totale Resektion von Tarsalia und Metatarsalia, sonstige	78.09.19↔	S Knchtx an Phl Hnd(zB Atg Spng,krtksp Spn,N Gfgstielt Tx)
77.99.00↔	Ti Knchrskt an and näh bz Knch, auss Gschk, n.n.bz.	78.09.30↔	Knochtx a Be, Gefgestielt mit mikrovaskulärer Anast
77.99.10↔	Totale Knochenresektionen an Phalangen der Hand	78.09.31↔	Knochtx a Be, Gefgestielt ohne mikrovaskuläre Anast
77.99.20↔	Totale Resektion eines Wirbelkörpers	78.09.32↔	Knochen transplantation am Becken, allogene
77.99.30↔	Totale Knochenresektionen am Becken	78.09.33↔	Knorpel-Knochen transplantation am Becken
77.99.40↔	Totale Knochenresektionen an Phalangen des Fußes	78.09.39↔	S Knchtx a B (z.B. Atg Spng, krtksp Spn, N Gfgstielt Tx)
77.99.99↔	Totale Knochresekt an and näh bez Knoch, auss Gschk, So	78.09.40↔	Knochtx an Phal d Fußes, Gefgestielt m mikrovask Anast
78.00↔	Knochen transplantation, ohne Angabe der Lokalisation	78.09.41↔	Knochtx an Phal d Fußes, Gefgestielt oh mikrovask Anast
78.01.00↔	Knochtx an Skapula, Klav, Rippen und Sternum, n.n.bez.	78.09.42↔	Knorpel-Knochen transplantation an Phalangen des Fußes
78.01.10↔	Knochtx an Skap und Klav, Gefgestielt m mikrovask Anast	78.09.49↔	S Knchtx an Phl Fßs(zB Atg Spng,krtksp Spn,N Gfgstielt Tx)
78.01.11↔	Knochtx an Skap u Klav, Gefgestielt oh mikrovask Anast	78.09.90↔	Knchtx an And näh bz Knch, auss Gschk, Gfgstielt m mkrvsk Anst
78.01.12↔	Knochen transplantation an Skapula und Klavikula, allogene	78.09.91↔	Knchtx an And näh bz Knch, auss Gschk, Gfgstielt oh mkrvsk Anst
78.01.13↔	Knorpel-Knochen transplantation an Skapula und Klavikula	78.09.92↔	Knochtx an And näher bez Knoch, auss Gschk, allog
78.01.19↔	Knchtx an Skp u Klv, S (z.B. Spng, krtksp Spn, N Gfgstielt Tx)	78.09.98↔	S Kntx a ad nbz Kn,auss Gschk (zB Atg Spng,ksp Span,n Gfgst Tx)
78.01.20↔	Knochen transplantation an Rippen und Sternum, alle Eingriffe	78.09.99↔	Knochtx an And näher bez Knoch, auss Gschk, sonstige
78.01.99↔	Knochtx an Skapula, Klav, Rippen und Sternum, sonstige	78.10↔	Anlegen eines Fixateur externe, ohne Angabe der Lokalisation
78.02.00↔	Knochen transplantation am Humerus, n.n.bez.	78.11.00↔	Anl e Fxt ext an Skp, Klv, Rp u Strm (nkl. Rp v Fx), n.n.bez.
78.02.10↔	Knochtx a Hum, Gefgestielt mit mikrovaskulärer Anast	78.11.10↔	Geschl Rep e Fx von Skap u Klav m Knochfix d Fixat ext
78.02.11↔	Knochtx a Hum, Gefgestielt ohne mikrovaskuläre Anast	78.11.11↔	Off Rep e einf Fx v Skap u Klav m Knochfix d Fixat ext
78.02.12↔	Knochen transplantation am Humerus, allogene	78.11.12↔	Off Rp e Mhrfrgmfx v Klv u Skp m Knchfx d Fxt ext
78.02.13↔	Knorpel-Knochen transplantation am Humerus	78.11.20↔	Geschl Rep e Fx von Rip u Stern m Knochfix d Fixat ext
		78.11.21↔	Off Rep e Fx von Rip und Sternum m Knochfix d Fixat ext



78.11.99↔	Anl e Fxt ext an Skp, Klv, Rp u Strn (inkl. Rp v Fx), S	78.23.00↔	Verkürzungsosteotomie an Radius und Ulna, n.n.bez
78.12.00↔	Anl e Fixat ext a Hum (inkl. Rep von Fx), n.n.bez.	78.23.10↔	Temporäre Epiphyseodese an Radius und Ulna
78.12.10↔	Geschl Reposition e prox Humfx m Knochfix d Fixat ext	78.23.11↔	Permanente Epiphyseodese an Radius und Ulna
78.12.11↔	Off Reposition e prox Humfx m Knochfix d Fixat ext	78.23.12↔	Therapeutische Epiphyseolyse an Radius und Ulna
78.12.90↔	Geschl Rep e sonstigen Humfx m Knochfix d Fixat ext	78.23.99↔	Verkürzungsosteotomie an Radius und Ulna, sonstige
78.12.91↔	Off Reposition e sonstigen Humfx m Knochfix d Fixat ext	78.51.00↔	Inn Knchfx oh Rp d Fx an Skp, Klv, Rp u Strn, n.n.bz.
78.12.99↔	Anl e Fixat ext a Hum (inkl. Rep von Fx), sonstige	78.51.10↔	Rv v Osteosynthmt (h Mtwchs) an Skp, Klv, Rp u Strn
78.13.00↔	Anl e Fixat ext an Rad u Uln (inkl. Rep v Fx), n.n.bez.	78.51.99↔	Inn Knochfix oh Rep d Fx an Skap, Klav, Rip u Stern, So
78.13.10↔	Geschl Reposition e dist Radfx m Knochfix d Fixat ext	78.52.00↔	Inn Knochfix ohne Reposition d Fx a Hum, n.n.bez.
78.13.11↔	Geschl Rep e sonstigen Radfx m Knochfix d Fixat ext	78.52.10↔	Revision von Osteosynthesematerial (oh Matwechs) a Hum
78.13.12↔	Off Reposition e dist Radfx m Knochfix d Fixat ext	78.52.99↔	Inn Knochfix ohne Reposition d Fx a Hum, sonstige
78.13.13↔	Off Reposition e sonstigen Radfx m Knochfix d Fixat ext	78.53.00↔	Inn Knochfix oh Rep d Fx an Rad und Ulna, n.n.bez.
78.13.20↔	Geschl Reposition e Ulnafraktur m Knochfix d Fixat ext	78.53.10↔	Revision von Osteosynthmat (oh Matwechs) an Radius
78.13.99↔	Anl e Fixat ext an Rad und Ulna (inkl. Rep von Fx), So	78.53.20↔	Revision von Osteosynthmat (oh Matwechs) an Ulna
78.14.00↔	Anl e Fxt ext an Krpl u Mtkrpl (inkl. Rp v Fx), n.n.bz.	78.53.99↔	Inn Knochfix oh Rep d Fx an Rad und Ulna, sonstige
78.14.10↔	Gschl Rp e Fx an Krpl u Mtkrpl m Knchfx d Fxt ext	78.54.00↔	Inn Knochfix oh Rp d Fx an Krpl u Mtkrpl, n.n.bz.
78.14.11↔	Off Rp e Fx an Krpl u Mtkrpl m Knchfx d Fxt ext	78.54.10↔	Rv v Osteosynthmt (h Mtwchs) an Krpl u Mtkrpl
78.14.99↔	Anl e Fxt ext an Krpl u Mtkrpl (inkl. Rp v Fx), S	78.54.99↔	Inn Knochfix oh Rep d Fx an Karpal und Metakarpal, So
78.15.00↔	Anl e Fixat ext a Fem (inkl. Rep von Fx), n.n.bez.	78.55.00↔	Inn Knochfix ohne Reposition d Fx a Fem, n.n.bez.
78.15.10↔	Off Rep e Schfx u prox Femurfx m Knochfix d Fixat ext	78.55.10↔	Revision von Osteosynthesematerial (oh Matwechs) a Fem
78.15.20↔	Off Rep e Femurschafffraktur m Knochfix d Fixat ext	78.55.99↔	Inn Knochfix ohne Reposition d Fx a Fem, sonstige
78.15.30↔	Geschl Reposition e dist Femurfx m Knochfix d Fixat ext	78.56.00↔	Inn Knochfix oh Reposition d Fx an d Patella, n.n.bez.
78.15.31↔	Offene Reposition e dist Femurfx m Knochfix d Fixat ext	78.56.10↔	Revision von Osteosynthmat (oh Matwechs) an d Patella
78.15.40↔	Geschl Rep e sonstigen Femurfx m Knochfix d Fixat ext	78.56.99↔	Inn Knochfix oh Reposition d Fx an d Patella, sonstige
78.15.99↔	Anl e Fixat ext a Fem (inkl. Rep von Fx), sonstige	78.57.00↔	Inn Knochfix oh Rep d Fx an Tibia und Fib, n.n.bez.
78.16.00↔	Anl e Fixat ext an d Patel (inkl. Rep von Fx), n.n.bez.	78.57.10↔	Revision von Osteosynthmat (oh Matwechs) an d Tibia
78.16.10↔	Geschl Reposition e Fx d Patella m Knochfix d Fixat ext	78.57.20↔	Revision von Osteosynthmat (oh Matwechs) an d Fib
78.16.11↔	Offene Reposition e Fx d Patella m Knochfix d Fixat ext	78.57.99↔	Inn Knochfix oh Rep d Fx an Tibia und Fib, sonstige
78.16.99↔	Anl e Fixat ext an d Mtkrpl (inkl. Rep von Fx), sonstige	78.58.00↔	Inn Knochfix oh Rep d Fx an Tarsal u Metatars, n.n.bez.
78.17.00↔	Anl e Fixat ext an Tib u Fib (inkl. Rep v Fx), n.n.bez.	78.58.10↔	Rev v Osteosynthmat (oh Matwechs) an Tarsal u Metatars
78.17.10↔	Geschl Rep e Fx d prox Tibia m Knochfix d Fixat ext	78.58.99↔	Inn Knochfix oh Rep d Fx an Tarsalia und Metatars, So
78.17.11↔	Off Rep e einf Fx d prox Tibia m Knochfix d Fixat ext	78.59.00↔	Inn Knchfx oh Rp d Fx an and näh bz Knch, auss Gschk, n.n.bz.
78.17.12↔	Off Rep e Mehrfragmfx d prox Tib m Knochfix d Fixat ext	78.59.10↔	Revision von Osteosynthmat (oh Matwechs) an Phal d Hand
78.17.13↔	Off Rp e einf Tbia schfftrkr m Knchfx d Fxt ext	78.59.20↔	Rev von Osteosynthmat (oh Matwechs) an d Wirbelsäule
78.17.14↔	Off Rep e einf Fx d dist Tibia m Knochfix d Fixat ext	78.59.30↔	Revision von Osteosynthesematerial (ohne Matwechs) a Be
78.17.15↔	Geschl Rep e sonst Tibiafraktur m Knochfix d Fixat ext	78.59.40↔	Rev von Osteosynthmat (oh Matwechs) an Phal d Fußes
78.17.16↔	Off Rp e Mhrfrgmfx S Teil d Tb m Knchfx d Fxt ext	78.59.90↔	Rv v Osteosynthmt (h Mtwchs) an and näh bz Knch, auss Gschk
78.17.20↔	Off Rep e einf Fx d prox Fib m Knochfix d Fixat ext	78.59.99↔	Inn Knchfx oh Rp d Fx an and näh bz Knch, auss Gschk, S
78.17.21↔	Off Rep e Mehrfragmfx d prox Fib m Knochfix d Fixat ext	78.60.00↔	Knimplentf, ohne Ang d Lokalisation, n.n.bez.
78.17.22↔	Off Rep e einf Fx d Fibulasm m Knochfix d Fixat ext	78.60.05↔	Knimplentf, ohne Ang d Lok, Entf e Knoch(teil)ersatzes
78.17.23↔	Off Rp e Mhrfrgmfx d Fblsch m Knchfx d Fxt ext	78.60.08↔	Entfernung int KnochVerlängSystem
78.17.24↔	Geschl Rep e dist Fibulafx m Knochfix d Fixat ext	78.60.99↔	Knimplentf, ohne Ang d Lokalisation, sonstige
78.17.25↔	Off Rep e einf Fx d dist Fib m Knochfix d Fixat ext	78.61.00↔	Entf Impl Skap, Klav, Rippen, Sternum nnbez
78.17.26↔	Off Rep e Mehrfragmfx d dist Fib m Knochfix d Fixat ext	78.61.01↔	Entf Impl Skap u Klav: Draht, intramedull
78.17.27↔	Geschl Rep e sonstigen Fibulafx m Knochfix d Fixat ext	78.61.05↔	Knimplentf a Skp,Klv,Rp,Strn,Entf Kn(teil)ers a Skp,Klv,Rp,Strn
78.17.99↔	Anl e Fixat ext an Tibia und Fib (inkl. Rep von Fx), So	78.61.08↔	Entf Impl Skap u Klav: sonst OS
78.18.00↔	Anl e Fxt ext an Trsl u Mtrrs (inkl. Rp v Fx), n.n.bz.	78.61.11↔	Knochenimplantatenfernung an Rippen und Sternum
78.18.10↔	Geschl Rep e Kalkaneusfraktur m Knochfix d Fixat ext	78.61.99↔	Knimplentf an Skapula, Klav, Rip und Sternum, sonstige
78.18.11↔	Gschl Rp e Fx S Trsl u Mtrrs m Knchfx d Fxt ext	78.62.00↔	Knochenimplantatenfernung am Humerus, n.n.bez
78.18.12↔	Off Rp e einf Fx an snst Trsl u Mtrrs m Knchfx d Fxt ext	78.62.01↔	Entf Impl Humerus: intramed Draht, Schr
78.18.13↔	Off Rep e Fx an Kalkan und Talus m Knochfix d Fixat ext	78.62.02↔	Entf Impl Humerus: dyn KomprSchr
78.18.14↔	Off Rp e Mhrfrgmfx an snst Trsl m Knchfx d Fxt ext	78.62.05↔	Knimplentf a Hum, Entf e Knoch(teil)ersatzes a Hum
78.18.15↔	Off Rp e Mhrfrgmfx an Mtrrs m Knchfx d Fxt ext	78.62.08↔	Entf Impl Humerus: sonst OSmat
78.18.99↔	Anl e Fxt ext an Trsl u Mtrrs (inkl. Rp v Fx), S	78.62.99↔	Knochenimplantatenfernung am Humerus, sonstige
78.19.00↔	Anl Fxt ext a.a.bz. Knch, auss Gschk, n.n.bz.	78.63.00↔	Knochenimplantatenfernung an Radius und Ulna, n.n.bez.
78.19.10↔	Geschl Rep e Fx von Phal d Hand m Knochfix d Fixat ext	78.63.01↔	Knochenimplantatenf Radius u Ulna: intramed Draht
78.19.11↔	Off Rep e Fx von Phal d Hand m Knochfix d Fixat ext	78.63.05↔	Knmplntf an Rd u Uln, Entf e Knch(teil)rstzs an Rd u Uln
78.19.20↔	Geschl Reposition e Fx d Beckens m Knochfix d Fixat ext	78.63.08↔	Entf Impl Radius u Ulna: sonst
78.19.21↔	Off Rp e Fx d Actblms m Knchfx / Trnsfxion d Fxt ext	78.63.99↔	Knochenimplantatenfernung an Radius und Ulna, sonstige
78.19.22↔	Off Rep e Fx So Teile d Beckens m Knochfix d Fixat ext	78.64.00↔	Entf Impl Karpalia und Metakarpalia nnbez
78.19.30↔	Geschl Rep e Fx v Phal d Fusses m Knochfix d Fixat ext	78.64.01↔	Entf Impl Karp u MetaKarp intramed Draht
78.19.31↔	Off Rep e Fx von Phal d Fusses m Knochfix d Fixat ext	78.64.05↔	Knmplntf an Krpl&Mtkrpl,Entf Knch(teil)rstzs an Krpl&Mtkrpl
78.19.90↔	Geschl Rep e Fx So bez Knoch m Knochfix d Fixat ext	78.64.08↔	Entf Impl Karp u Metakarp sonst OSmat
78.19.91↔	Off Rep e Fx sonstiger bez Knoch m Knochfix d Fixat ext	78.64.99↔	Knimplentf an Karpal und Metakarpalia, sonstige
78.19.99↔	Anl e Fxt ext an And näh bz Knch, auss Gschk (Inkl. Rp v Fx), S	78.65.00↔	Knochenimplantatenfernung am Femur, n.n.bez.
78.22.00↔	Verkürzungsosteotomie am Humerus, n.n.bez.	78.65.01↔	Entf Impl Femur: Draht, intramedull Draht
78.22.10↔	Temporäre Epiphyseodese am Humerus	78.65.02↔	Entf Impl Femur ausser Schaft, Marknagel
78.22.11↔	Permanente Epiphyseodese am Humerus	78.65.03↔	Entf Impl Femur (Schaft): Marknagel
78.22.12↔	Therapeutische Epiphyseolyse am Humerus	78.65.04↔	Entf Impl Femur ausser Schaft, Ringfixateur
78.22.99↔	Verkürzungsosteotomie am Humerus, sonstige	78.65.05↔	Knimplentf a Fem, Entf e Knoch(teil)ersatzes a Fem

78.65.08↔	Entf Impl Femur: sonst Osmat	80.01.11↔	Arthrt z Prthntf an d Schlt, Entf e Tp d Schltrgl
78.65.99↔	Knochenimplantatenentfernung am Femur, sonstige	80.01.99↔	Arthrotomie zur Prothesenentfernung an der Schulter, sonstige
78.66.00↔	Knochenimplantatenentfernung an der Patella, n.n.bez.	80.02↔	Arthrotomie zur Prothesenentfernung am Ellbogen
78.66.01↔	Entf Impl der Patella: intramed Draht, Schraub	80.03↔	Arthrotomie zur Prothesenentfernung am Handgelenk
78.66.05↔	Knmplntf an d Ptl, Entf e Knch(teil)rstzs an d Ptl	80.04.00↔	Arthrot zur Prothentf an Hand und Fng, n.n.bez.
78.66.08↔	Entf Impl der Patella: sonst Osmat	80.04.10↔	Arthrt z Prthntf an Hnd u Fng, Entf e Daumstglprt
78.66.99↔	Knochenimplantatenentfernung an der Patella, sonstige	80.04.11↔	Arthrt z Prthntf an Hnd u Fng, Entf e snst Fngrglndprt
78.67.00↔	Knochenimplantatenentfernung an Tibia und Fibula, n.n.bez.	80.04.99↔	Arthrot zur Prothentf an Hand und Fng, sonstige
78.67.01↔	Entf Impl Tibia/Fibula: intramed Draht, Schr	80.06↔	Arthrotomie zur Prothesenentfernung am Knie
78.67.05↔	Knmplntf an Tb u Fb, Entf e Knch(teil)rstzs an Tb u Fb	80.07↔	Arthrotomie zur Prothesenentfernung am Sprunggelenk
78.67.11↔	Entf Impl der Tibia: winkelstab Platte	80.08↔	Arthrotomie zur Prothesenentfernung an Fuss und Zehen
78.67.12↔	Entf Impl der Tibia: Marknagel	80.09↔	Arthrotomie zur ProthEntf an anderer bez Lok
78.67.13↔	Entf Impl der Tibia: dyn KomprSchr	80.10.00↔	Sonstige Arthrotomie, ohne Angabe der Lokalisation, n.n.bez.
78.67.21↔	Knochenimplantatenentfernung an der Fibula: (winkelstabile) Platte	80.10.10↔	S Arthrt, oh Ang d Lk, Arthr Arthrt oh Ang d Lk, Glsp m Drain
78.67.22↔	Entf Impl der Fibula: Marknagel	80.10.12↔	S Arthrt,oh Ang Lk,Arthr Arthrt oh Ang Lk,Enl o Entf Mdrtrg
78.67.28↔	Entf Impl Tibia/Fibula: sonst Osmat	80.10.13↔	So Arthrot, oh Ang d Lok, So Gelsp m Drain oh Ang d Lok
78.67.99↔	Knochenimplantatenentfernung an Tibia und Fibula, sonstige	80.10.14↔	S Arthrt,oh Ang d Lk,Arthr Arthrt oh Ang d Lk,Enl o Entf Mdrtrg
78.68.00↔	Entf Impl Tarsalia und Metatarsalia n.n.bez	80.10.99↔	Sonstige Arthrotomie, ohne Angabe der Lokalisation, sonstige
78.68.01↔	Entf Impl Tars u MetaTars: intramed	80.11.00↔	Sonstige Arthrotomie der Schulter, n.n.bez.
78.68.05↔	Knmplntf an Trsl u Mtrrs, Entf e Knch(teil)rstzs an Tls u Klkn	80.11.10↔	S Arthrt d Schlt, Arthr Arthrt d Hmrglgl, Glsp m Drain
78.68.06↔	Knmplntf an Trsl/Mtrrs, EntfKnch(teil)erstzs an Trslia/Mtrrs	80.11.11↔	S Arthrt d Schlt, Arthr Arthrt d Hmrglgl, Entf freier Glkörper
78.68.08↔	Entf Impl Tars u MetaTars: sonst Osteosyn	80.11.12↔	S Arthrt d Schlt, Arthrt d Hmrglgl, Glsp m Drain
78.68.99↔	Knimplentf an Tarsalia und Metatarsalia, sonstige	80.11.13↔	S Arthrt d Schlt, Arthrt d Hmrglgl, Entf freier Glkörper
78.69.00↔	Entf Impl and näh bez Kn, auss GSchKn n.n.bez	80.11.19↔	So Arthrot d Schult, So Arthrot d Humeroglgel
78.69.11↔	Entf Impl Phal Hand: intramed Draht	80.11.20↔	S Arthrt d Schlt, Arthr Arthrt d Akromioklgl, Glsp m Drain
78.69.15↔	Knimplentf an Kn,aus Gschk,EntfKn(teil)ers a Phl d Hnd	80.11.21↔	S Arthrt d Schlt, Arthr Arthrt d Akromioklgl, Entf freier Glkörper
78.69.18↔	Entf Impl Phal Hand: sonst Osmat	80.11.22↔	S Arthrt d Schlt, Arthrt d Akromioklgl, Glsp m Drain
78.69.21↔	Entf Impl Becken: Draht, Schr, Cerclage	80.11.23↔	S Arthrt d Schlt, Arthrt d Akromioklgl, Entf freier Glkörper
78.69.22↔	Knochenimplantatenentfernung am Becken: (winkelstabile) Platte	80.11.29↔	So Arthrot d Schult, So Arthrot d Akromioklavgel
78.69.25↔	Knmplntf aanbz Knch,auss Gschk,Entf Knch(teil)rstzs a B	80.11.99↔	Sonstige Arthrotomie der Schulter, sonstige
78.69.28↔	Entf Impl Becken: sonst Osmat	80.12.00↔	Sonstige Arthrotomie des Ellbogens, n.n.bez.
78.69.31↔	Entf Impl Talus/Kalkaneus: intramed Draht	80.12.10↔	So Arthrot d Ellb, Arthr Arthrot d Ellb, Gelsp m Drain
78.69.38↔	Entf Impl Talus u Kalkaneus: sonst Osm	80.12.11↔	S Arthrt d Ellb, Arthr Arthrt d Ellb, Entf freier Glkörper
78.69.41↔	Entf Impl Phal Fuss: intramed Draht	80.12.12↔	S Arthrt d Ellb, Arthr Arthrt d Ellb, Enl o Entf e Mdrtrg
78.69.45↔	Knimplentf aanbz Kn,auss Gschk,EntfKn(teil)es a Phl d Fs	80.12.20↔	Sonstige Arthrot d Ellb, Arthrot d Ellb, Gelsp m Drain
78.69.48↔	Entf Impl Phal Fuss: sonst Osmat	80.12.21↔	So Arthrot d Ellb, Arthrot d Ellb, Entf freier Gelkörper
78.69.51↔	Entf Impl an and Knochen: Draht	80.12.99↔	Sonstige Arthrotomie des Ellbogens, sonstige
78.69.52↔	Knochenimplantatenentf an and nbez Knochen	80.13.00↔	Sonstige Arthrotomie des Handgelenks, n.n.bez.
78.69.53↔	Entf Impl an and Knochen: Winkelplatte	80.13.10↔	S Arthrt d Hdgl, Arthr Arthrt d Hndgl, Glsp m Drain
78.69.55↔	Knimplentf aanbz Kn,auss Gschk,Entf Kn(teil)rstzs a snst nbz Kn	80.13.11↔	S Arthrt d Hdgl, Arthr Arthrt d Hndgl, Entf freier Glkörper
78.69.58↔	Entf Impl an and Knochen: sonst Osmat	80.13.12↔	S Arthrt d Hdgl, Arthr Arthrt d Hndgl, Enl o Entf e Mdrtrg
78.69.61↔	Entfernung von Osteosynthesematerial an Wirbelsäule	80.13.20↔	So Arthrot d Hdgl, Arthrot d Handgel, Gelsp m Drain
78.69.65↔	Knmplntf a.a.bz. Knch, auss Gschk, EntfKnch(teil)rstzs an Ws	80.13.21↔	S Arthrt d Hdgl, Arthrt d Hndgl, Entf freier Glkörper
78.69.71↔	Arthroskopische Entfernung von Osteosynthesematerial	80.13.99↔	Sonstige Arthrotomie des Handgelenks, sonstige
78.69.99↔	Knimplentf an and näher bez Knoch, auss Gschk, sonstige	80.14.00↔	Sonstige Arthrotomie von Hand und Fingern, n.n.bez.
78.90↔	Einsetz eines KnochWachstStimul, ohne Ang der Lok	80.14.10↔	S Arthrt v Hnd u Fng, Arthrt v Hnd u Fng, Glsp m Drain
78.91↔	Einsetz e KnochWachstStimul anSkap,Klav,Rip uStern	80.14.99↔	Sonstige Arthrotomie von Hand und Fingern, sonstige
78.92↔	Einsetzen eines Knochenwachstumsstimulators am Humerus	80.15.00↔	Sonstige Arthrotomie der Hüfte, n.n.bez.
78.93↔	Einsetzen eines Knochenwachstumsstimulators an Radius und Ulna	80.15.10↔	S Arthrt d Hüft, Arthr Arthrt d Hüft, Glsp m Drain
78.94↔	Einsetz e KnochWachstStimul an Karpal u Metakarpal	80.15.11↔	S Arthrt d Hüft, Arthr Arthrt d Hüft, Entf freier Glkörper
78.95↔	Einsetzen eines Knochenwachstumsstimulators am Femur	80.15.12↔	S Arthrt d Hüft, Arthr Arthrt d Hüft, Enl o Entf e Mdrtrg
78.96↔	Einsetzen eines Knochenwachstumsstimulators an der Patella	80.15.20↔	So Arthrot d Hüfte, Arthrot d Hüfte, Gelsp m Drain
78.97↔	Einsetzen eines Knochenwachstumsstimulators an Tibia und Fibula	80.15.21↔	S Arthrt d Hüft, Arthrt d Hüft, Entf freier Glkörper
78.98↔	Einsetz e KnochWachstStimul an Tarsal und Metatars	80.15.99↔	Sonstige Arthrotomie der Hüfte, sonstige
78.99↔	Einsetz KnochWachstStimul andnähbezKnoch,aussGSchK	80.16.00↔	Sonstige Arthrotomie des Knies, n.n.bez.
79.60↔	Débridement einer offenen Fraktur, ohne Angabe der Lokalisation	80.16.10↔	S Arthrt d Knies, Arthr Arthrt d Kniegl, Glsp m Drain
79.61↔	Débridement einer offenen Humerusfraktur	80.16.11↔	S Arthrt d Knies, Arthr Arthrt d Kniegl, Entf freier Glkörper
79.62↔	Débridement einer offenen Fraktur an Radius und Ulna	80.16.12↔	S Arthrt d Knies, Arthr Arthrt d Kniegl, Enl o Entf e Mdrtrg
79.63↔	Débridement einer offenen Fraktur an Karpalia und Metakarpalia	80.16.20↔	So Arthrot d Knies, Arthrot d Kniegl, Gelsp m Drain
79.64↔	Débridement einer offenen Fingerfraktur	80.16.21↔	S Arthrt d Knies, Arthrt d Kniegl, Entf freier Glkörper
79.66↔	Débridement einer offenen Fraktur an Tibia und Fibula	80.16.99↔	Sonstige Arthrotomie des Knies, sonstige
79.67↔	Débridement einer offenen Fraktur an Tarsalia und Metatarsalia	80.17.00↔	Sonstige Arthrotomie des Sprunggelenks, n.n.bez.
79.68↔	Débridement einer offenen Zehenfraktur	80.17.10↔	S Arthrt d Sprnggl, Arthr Arthrt d ob Sg, Glsp m Drain
79.69↔	Débridem off Fx and nbez Kn, auss GesichtsschKn	80.17.11↔	S Arthrt d Sprnggl, Arthr Arthrt d ob Sg, Entf freier Glkörper
80.00↔	Arthrotomie zur ProthEntf, ohne Angabe der Lok	80.17.12↔	S Arthrt d Sprnggl, Arthr Arthrt d ob Sg, Enl o Entf e Mdrtrg
80.01.00↔	Arthrotomie zur Prothesenentfernung an der Schulter, n.n.bez.	80.17.20↔	So Arthrot d Sprungggl, Arthrot d ob Sg, Gelsp m Drain
80.01.10↔	Arthrot zur Prothentf an d Schult, Entf e Humeruskpört	80.17.21↔	S Arthrt d Sprnggl, Arthrt d ob Sg, Entf freier Glkörper
		80.17.29↔	So Arthrot d Sprunggelenks, So Arthrot d ob Sg
		80.17.30↔	S Arthrt d Sprnggl, Arthr Arthrt d unt Sg, Glsp m Drain
		80.17.31↔	S Arthrt d Sprnggl, Arthr Arthrt d unt Sg, Entf freier Glkörper

80.17.32↔	S Arthrt d Sprnggl, Arthr Arthrt d unt Sg, Enl o Entf e Mdrträg	80.49.99↔	Durchtr von Gelkaps, Lig o Knorp and bez Lok, sonstige
80.17.40↔	So Arthrot d Sprunggel, Arthrot d unt Sg, Gelsp u Drain	80.59.00↔	Sonstige Diskusdestruktion, n.n.bez.
80.17.41↔	S Arthrt d Sprnggl, Arthrt d unt Sg, Entf freier GlkKörp	80.59.10↔	Sonstige Diskusdestruktion, Entfernung eines freien Sequesters
80.17.49↔	So Arthrot d Sprunggelenks, So Arthrot d unteren Sg	80.59.20↔	Sonstige Diskusdestruktion, Reoperation bei Rezidiv
80.17.99↔	Sonstige Arthrotomie des Sprunggelenks, sonstige	80.59.21↔	Sonstige Diskdestr, Reop m Radikulolyse b Rezidiv
80.18.00↔	Sonstige Arthrotomie von Fuss und Zehen, n.n.bez.	80.59.30↔	Sonstige Diskusdestruktion, Dekompression mit Nucleoplastik
80.18.10↔	S Arthrt v Fss u Zh, Arthr Arthrt v Fss u Zh, Glsp m Drain	80.59.40↔	S Dskdstr, Mnmlnvs Thrmmdltion d Bndscheib
80.18.11↔	S Arthrt v Fss u Zh, Arthr Arthrt v Fss u Zh, Entf freier GlkKörp	80.59.50↔	S Dskdstr, Dsksrknstrktion m zllbsiertn Bndscheibnrstz
80.18.12↔	S Arthrt v Fss&Zh,Arthr Arthrt v Fss&Zh,Enl o Entf e Mdrträg	80.59.99↔	Sonstige Diskusdestruktion, sonstige
80.18.20↔	S Arthrt v Fss u Zh, Arthrt v Fss u Zh, Glsp m Drain	80.6x.00↔	Meniskektomie am Knie, n.n.bez.
80.18.21↔	S Arthrt an and bz Lk, Arthrt d Strnklgl, Entf freier GlkKörp	80.6x.10↔	Meniskektomie am Knie, arthroskopisch, partiell
80.18.99↔	Sonstige Arthrotomie von Fuss und Zehen, sonstige	80.6x.11↔	Meniskektomie am Knie, arthroskopisch, total
80.19.00↔	Sonstige Arthrotomie an and bez Lokalisation, n.n.bez.	80.6x.20↔	Meniskektomie am Knie, offen chirurgisch, partiell
80.19.10↔	S Arthrt an and bz Lk, Arthr Arthrt d Strnklgl, Glsp m Drain	80.6x.21↔	Meniskektomie am Knie, offen chirurgisch, total
80.19.11↔	S Arthrt an and bz Lk,Arthr Arthrt Strnklgl,Entf freier GlkKörp	80.6x.99↔	Meniskektomie am Knie, sonstige
80.19.12↔	S Arthrt an and bz Lk,Arthr Arthrt Strnklgl,Enl o Entf Mdrträg	80.70.00↔	Synovektomie, ohne Angabe der Lokalisation, n.n.bez.
80.19.20↔	S Arthrt an and bz Lk, Arthrt d Strnklgl, Glsp m Drain	80.70.10↔	Synovektomie, ohne Ang d Lok, Arthr Synovektomie
80.19.21↔	S Arthrt an and bz Lk, Arthrt d Strnklgl, Entf freier GlkKörp	80.70.20↔	Synovektomie, ohne Angabe der Lokalisation, Offene Synovektomie
80.19.29↔	So Arthrot an and bez Lok, So Arthrot d Sternoklgl	80.70.99↔	Synovektomie, ohne Angabe der Lokalisation, sonstige
80.19.30↔	S Arthrt an and bz Lk, Arthr Arthrt d llioskrgl, Glsp m Drain	80.71.00↔	Synovektomie an der Schulter, n.n.bez.
80.19.31↔	S Arthrt an and bz Lk,Arthr Arthrt llioskrgl,Entf fr GlkKörp	80.71.10↔	Synovektomie an der Schulter, Humeroglenoidalgelenk
80.19.32↔	S Arthrt an and bz Lk,Arthr Arthrt d llioskrgl,Enl o Entf Mdrträg	80.71.11↔	Synovektomie an der Schulter, Akromioklavikulargelenk
80.19.40↔	S Arthrt an and bz Lk, Arthrt d llioskrgl, Glsp m Drain	80.71.99↔	Synovektomie an der Schulter, sonstige
80.19.41↔	S Arthrt an and bz Lk, Arthrt d llioskrgl, Entf freier GlkKörp	80.72.00↔	Synovektomie am Ellbogen, n.n.bez.
80.19.49↔	So Arthrot an and bez Lok, So Arthrot d lliosakrgel	80.72.10↔	Synovektomie a Ellbogen, Arthr Synovektomie a Ellbogen
80.19.52↔	Arthrt a.a.bz. Lk, Arthr Arthrt anSymphys, Enl/EntfMdrträg	80.72.20↔	Synovektomie am Ellbogen, Offene Synovektomie am Ellbogen
80.19.59↔	So Arthrot an and bez Lok, So Arthrot an d Symphyse	80.72.99↔	Synovektomie am Ellbogen, sonstige
80.19.90↔	S Arthrt an and bz Lk, Arthr Arthrt an and bz Lk, Glsp m Drain	80.73.00↔	Synovektomie am Handgelenk, n.n.bez.
80.19.91↔	S Arthrt an and bz Lk,Arthr Arthrt an and bz Lk,Entf fr GlkKörp	80.73.10↔	Synovektomie a Hdgel, Arthr Synovektomie a Hdgel
80.19.92↔	Arthrt a.a.bz. Lk, Arthr Arthrt a.a.bz. Lk, Enl/EntfMdrträg	80.73.20↔	Synovektomie am Handgelenk, Offene Synovektomie am Handgelenk
80.19.93↔	S Arthrt an and bz Lk, Arthrt an and bz Lk, Glsp m Drain	80.73.99↔	Synovektomie am Handgelenk, sonstige
80.19.94↔	S Arthrt an and bz Lk, Arthrt an and bz Lk, Entf fr GlkKörp	80.74.00↔	Synovektomie an Hand und Finger, n.n.bez.
80.19.99↔	Sonstige Arthrotomie an and bez Lokalisation, sonstige	80.74.10↔	Synovektomie an Hand und Finger, Synovektomie an Hand und Finger
80.40↔	Durchtr von GelKaps, Lig o Knorp, oh Ang der Lok	80.74.11↔	Synvkt an Hnd u Fng, Synvkt an Shn u Shnnscheidn v Hnd u Fng
80.41.00↔	Durchtr von Gelkaps, Lig o Knorp an d Schult, n.n.bez.	80.74.99↔	Synovektomie an Hand und Finger, sonstige
80.41.10↔	Durchtr von Gelkaps, Lig o Knorp an d Schult, Humerogel	80.75.00↔	Synovektomie an der Hüfte, n.n.bez.
80.41.20↔	Drchtr v Gikps, Lg o Knrp an d Schlit, Akrmklvklgl	80.75.10↔	Synovektomie an d Hüfte, Arthr Synovektomie an d Hüfte
80.41.99↔	Durchtr von Gelkaps, Lig o Knorp an d Schult, sonstige	80.75.20↔	Synovektomie an der Hüfte, Offene Synovektomie an der Hüfte
80.42↔	Durchtr von GelKaps, Lig oder Knorpel am Ellbog	80.75.99↔	Synovektomie an der Hüfte, sonstige
80.43.00↔	Durchtr von Gelkap, Lig oder Knorp a Hdgel, n.n.bez.	80.76.00↔	Synovektomie am Knie, n.n.bez.
80.43.10↔	Drchtr v Gikp, Lg o Knrp a Hdgl, Drchtr d Bändr d Hndwr	80.76.10↔	Synovektomie am Knie, Arthroskopische Synovektomie am Kniegelenk
80.43.20↔	Drchtr v Gikp, Lg o Knrp a Hdgl, Exz v Bändr d Hndwr	80.76.11↔	Synovekt a Knie, Arthr Synovekt a prox Tibiofibgel
80.43.90↔	Drchtr v Gikp, Lg o Knrp a Hdgl, S Op an Bändrn d Hndwr	80.76.20↔	Synovektomie am Knie, Offene Synovektomie am Kniegelenk
80.43.99↔	Durchtr von Gelkap, Lig oder Knorp a Hdgel, sonstige	80.76.21↔	Synovekt a Knie, Off Synovekt a prox Tibiofibulargelenk
80.44.00↔	Durchtr v Gelkap, Lig o Knorp an Hand u Fing, n.n.bez.	80.76.99↔	Synovektomie am Knie, sonstige
80.44.10↔	Drchtr v Gikp, Lg o Knrp an Hnd u Fng, Drchtr d Bändr d Mtthnd	80.77.00↔	Synovektomie am Sprunggelenk, n.n.bez.
80.44.11↔	Drchtr v Gikp, Lg o Knrp an Hnd u Fng, Drchtr d Rtnklm flxrm	80.77.10↔	Synovektomie a Sg, Arthr Synovektomie a ob Sg
80.44.20↔	Drchtr v Gikp, Lg o Knrp an Hnd u Fng, Exz v Bändrn d Mtthnd	80.77.11↔	Synovektomie a Sg, Arthr Synovektomie a unteren Sg
80.44.21↔	Drchtr v Gikp, Lg o Knrp an Hnd u Fng, Exz v snst Bändrn d Hnd	80.77.20↔	Synovektomie a Sg, Off Synovektomie a ob Sg
80.44.90↔	Drchtr v Gikp, Lg o Knrp an Hnd u Fng, S Op an Bändrn d Mtthnd	80.77.21↔	Synovektomie a Sg, Off Synovektomie a unteren Sg
80.44.91↔	Drchtr v Gikp, Lg o Knrp an Hnd u Fng, S Op an snst Bändrn d Hnd	80.77.99↔	Synovektomie am Sprunggelenk, sonstige
80.44.99↔	Durchtr von Gelkap, Lig o Knorp an Hand und Fing, So	80.78.00↔	Synovektomie an Fuss und Zehen, n.n.bez.
80.46.00↔	Durchtr von Gelkaps, Lig oder Knorp a Knie, n.n.bez.	80.78.10↔	Synovekt an Fuss und Zehen, Arthr Synovekt a Tarsomgel
80.46.10↔	Durchtr von Gelkaps, Lig oder Knorp a Knie, a Kniegel	80.78.11↔	Synovekt an Fuss u Zehen, Arthr Synovekt a Metatarsgel
80.46.20↔	Drchtr v Gikps, Lg o Knrp a Knie, a prx Tbiofbgl	80.78.19↔	Synovekt an Fuss u Zeh, So Arthr Synovekt an Fuss u Zeh
80.46.99↔	Durchtr von Gelkaps, Lig oder Knorp a Knie, sonstige	80.78.20↔	Synovekt an Fuss und Zehen, Off Synovekt a Tarsomgel
80.47.00↔	Durchtr von Gelkaps, Lig o Knorp a Sg, n.n.bez.	80.78.21↔	Synovekt an Fuss und Zehen, Off Synovekt a Metatarsgel
80.47.10↔	Durchtr von Gelkaps, Lig o Knorp a Sg, a ob Sg	80.78.29↔	Synovekt an Fuss u Zeh, So off Synovekt an Fuss u Zeh
80.47.20↔	Durchtr von Gelkaps, Lig o Knorp a Sg, a unteren Sg	80.78.99↔	Synovektomie an Fuss und Zehen, sonstige
80.47.99↔	Durchtr von Gelkaps, Lig o Knorp a Sg, sonstige	80.79.00↔	Synovektomie an and näher bez Lokalisationen, n.n.bez.
80.48.00↔	Durchtr v Gelkaps, Lig o Knorp an Fuss u Zeh, n.n.bez.	80.79.10↔	Synvkt an and näh bz Lk, Arthr Synvkt a Strnklgl
80.48.10↔	Drchtr v Gikps, Lg o Knrp an Fss u Zh, a Mitrsgl	80.79.11↔	Synovekt an and näh bez Lok, Arthr Synovekt a lliosgel
80.48.20↔	Drchtr v Gikps, Lg o Knrp an Fss u Zh, an e Zhngl	80.79.19↔	Synvkt an and näh bz Lk, Arthr Synvkt an and näh bz Lk
80.48.99↔	Durchtr von Gelkaps, Lig o Knorp an Fuss und Zehen, So	80.79.20↔	Synovekt an and näh bez Lok, Off Synovekt a Sternoklgl
80.49.00↔	Durchtr von Gelkaps, Lig o Knorp and bez Lok, n.n.bez.	80.79.21↔	Synovekt an and näh bez Lok, Off Synovekt a lliosgel
80.49.10↔	Drchtr v Gikps, Lg o Knrp and bz Lk, a Strnklvkluarnglnk		
80.49.20↔	Durchtr v Gelkaps, Lig o Knorp and bez Lok, a lliosgel		
80.49.30↔	Drchtr v Gikps, Lg o Knrp and bz Lk, an d Symphys		

80.79.22↔	Synovekt an and näh bez Lok, Off Synovekt an d Symphys	81.23↔	Schulter-Arthrodes
80.79.29↔	Synvkt an and näh bz Lk, Off Synvkt an and näh bz Lk	81.24↔	Ellbogen-Arthrodes
80.79.99↔	Synovektomie an and näher bez Lokalisationen, sonstige	81.25↔	Arthrodes am Radiokarpalgelenk
80.80.00↔	Sonstige lokale Exz oder Destr e Gelläs, n.n.bez.,	81.26↔	Arthrodes am Karpometakarpalgelenk
80.80.10↔	Sonstige lokale Exz oder Destr e Gelenkläsion, arthr	81.27↔	Arthrodes am Metakarpophalangealgelenk
80.80.11↔	Sonstige lokale Exz oder Destr e Gelenkläsion, Débr	81.29.00↔	Arthrodes an anderen näher bezeichneten Gelenken, n.n.bez.
80.80.99↔	Sonstige lokale Exz oder Destr e Gelläs, sonstige	81.29.10↔	Arthrod an and näher bez Gel, Arthrod a lliosgl
80.83.00↔	Sonstige Lok Exz oder Destr e Gelläs a Hdgel, n.n.bez.	81.29.20↔	Arthrod an and näher bez Gel, Arthrod an d Symphyse
80.83.10↔	S Lk Exz o Dstr Glläs a Hdgl,Arthr Lk Exz o Dstr Glläs a Hdgl	81.29.99↔	Arthrodes an anderen näher bezeichneten Gelenken, sonstige
80.83.11↔	Sonstige Lok Exz o Destr e Gelläs a Hdgel, Débr a Hdgel	81.40.00↔	Rekonstruktion am Hüftgelenk, n.n.bez.
80.83.12↔	So Lok Exz o Dstr e Gelläs a Hdgel, Zystextst a Hdgel	81.40.10↔	Rekonstruktion a Hüftgel, Ref e osteoch Fragm, arthr
80.83.99↔	Sonstige Lok Exz oder Destr e Gelläs a Hdgel, sonstige	81.40.11↔	Reko a Hüftgel, Ref e osteoch Fragm, offen chir
80.86.00↔	Sonstige Lok Exz oder Destr e Gelläs a Knie, n.n.bez.	81.40.12↔	Reko a Hüftgel, Subchondrale Spongiosaplastik, arthr
80.86.10↔	S Lk Exz o Dstr e Glläs a Knie, Arthr Lk Exz o Dstr a Kniegl	81.40.13↔	Reko a Hüftgel, Subchondrale Spongplast, offen chir
80.86.11↔	So Lok Exz o Destr e Gelläs a Knie, Débr a Kniegel	81.40.14↔	Rk a Hüftgl, Knrpltx u Implnt u ivt hrg Gwklt, arthr
80.86.12↔	So Lok Exz o Destr e Gelläs a Knie, Zystextst a Kniegel	81.40.15↔	Rk a Hüftgl, Knrpltx u Implnt u ivt hrg Gwklt, offn chr
80.86.13↔	S Lk Exz o Dstr e Glläs a Knie, Exz e Mnsksngnglions a Kniegl	81.40.16↔	Rekonstruktion am Hüftgelenk, Knorpelglättung, arthroskopisch
80.86.99↔	Sonstige Lok Exz oder Destr e Gelläs a Knie, sonstige	81.40.17↔	Rekonstruktion am Hüftgelenk, Knorpelglättung, offen chirurgisch
80.87.00↔	Sonstige Lok Exz o Destr e Gelläs a Sg, n.n.bez.	81.40.18↔	Reko a Hüftgel, Subchondrale Knocheröff, arthr
80.87.10↔	S Lk Exz o Dstr Glläs a Sg,Arthr Lk Exz o Dstr Glläs a ob Sg	81.40.19↔	Reko a Hüftgel, Subchondrale Knocheröff, offen chir
80.87.11↔	Sonstige Lok Exz o Destr e Gelläs a Sg, Débr a ob Sg	81.40.20↔	Rk a Hüftgl, Sbch Knchröff m Enbr e azll Impl, arthr
80.87.12↔	So Lok Exz o Destr e Gelläs a Sg, Zystextst a ob Sg	81.40.30↔	Rk a Hüftgl, Arthrpl a Hüftgl m Osteot d Bckns, S Osteot
80.87.19↔	S Lk Exz o Dstr e Glläs a Sg, S Lk Exz o Dstr e Glläs a ob Sg	81.40.31↔	Rk a Hüftgl, Arthrpl a Hüftgl m Osteot d Bckns, Trplsteotmie
80.87.20↔	S Lk Exz o Dstr Glläs a Sg,Arthr Lk Exz o Dstr Glläs a unt Sg	81.40.32↔	Rekonstruktion am Hüftgelenk, Pfannendachplastik am Hüftgelenk
80.87.21↔	So Lok Exz o Destr e Gelläs a Sg, Débr a unteren Sg	81.40.33↔	Reko a Hüftgel, GirdlestoneResektion a Hüftgel, pri
80.87.22↔	So Lok Exz o Destr e Gelläs a Sg, Zystextst a unt Sg	81.40.99↔	Rekonstruktion am Hüftgelenk, sonstige
80.87.29↔	S Lk Exz o Dstr e Glläs a Sg, S Lk Exz o Dstr e Glläs a unt Sg	81.44.00↔	Stabilisierung der Patella, n.n.bez.
80.87.99↔	Sonstige Lok Exz o Destr e Gelläs a Sg, sonstige	81.44.10↔	Stabilisierung der Patella, Retinakulumspaltung, lateral
80.88.00↔	So Lok Exz o Destr e Gelläs an Fuss und Zehen, n.n.bez.	81.44.11↔	Stb d Ptl, Rtnklmsplntng, ltrl m Züglngsprtion
80.88.10↔	S Lk Exz/DstrGlläs a Fs u Zh,Arthr Lk Exz/DstrGlläs a Fs u Zh	81.44.12↔	Stab d Patel, Verlagerung d Patellarsehnenansatzes
80.88.20↔	S Lk Exz o Dstr e Glläs an Fss u Zh, Débr a Mtrrsgl	81.44.13↔	Stb d Ptl, Vrlg d Ptlrshnnstzts m Knchsnpn
80.88.21↔	S Lk Exz o Dstr e Glläs an Fss u Zh, Zystextst a Mtrrsgl	81.44.99↔	Stabilisierung der Patella, sonstige
80.88.29↔	S Lk Exz o Dstr e Glläs an Fss u Zh, S Lk Exz o Dstr a Mtrrsgl	81.49.00↔	Sonstige Rekonstruktion am Sprunggelenk, n.n.bez.
80.88.30↔	S Lk Exz o Dstr e Glläs an Fss u Zh, Débr an Zhgl	81.49.10↔	Sonstige Reko a Sg, Ref e osteoch Fragm, Ob Sg, arthr
80.88.40↔	S Lk Exz o Dstr e Glläs an Fss u Zh, Débr an snst Fssgl	81.49.11↔	So Reko a Sg, Ref e osteoch Fragm, Ob Sg, offen chir
80.88.50↔	S Lk Exz o Dstr Glläs an Fss&Zh,Zystextst an snst Gl u Fss&Zh	81.49.12↔	So Reko a Sg, Ref e osteoch Fragm, Unteres Sg, arthr
80.88.59↔	Lk Exz/DstrGlläs an Fss/Zh, Lk Exz/Dstr an snst GlFss/Zh	81.49.13↔	So Reko a Sg, Ref e osteoch Fragm, Unt Sg, offen chir
80.88.99↔	So Lok Exz o Destr e Gelläs an Fuss und Zehen, So	81.49.14↔	So Reko a Sg, Subchondrale Spongplast, Ob Sg, arthr
80.89.00↔	So Lok Exz o Destr e Gelläs an and bez Lok, n.n.bez.	81.49.15↔	So Reko a Sg, Subch Spongplast, Ob Sg, offen chir
80.89.10↔	S Lk Exz/DstrGlläs aabz Lk,Arthr Lk Exz/DstrGlläs a Strnklgl	81.49.16↔	So Reko a Sg, Subch Spongplast, Unteres Sg, arthr
80.89.11↔	S Lk Exz o Dstr e Glläs an and bz Lk, Débr a Strnklgl	81.49.17↔	So Reko a Sg, Subch Spongplast, Unteres Sg, offen chir
80.89.12↔	S Lk Exz o Dstr e Glläs an and bz Lk, Zystextst a Strnklgl	81.49.18↔	S Rk a Sg, Knrpltx u Implnt u ivt hrg Gwklt, Ob Sg, arthr
80.89.19↔	S Lk Exz o Dstr e Glläs an and bz Lk, S Lk Exz o Dstr a Strnklgl	81.49.19↔	S Rk a Sg, Knrpltx u Implnt u ivt hrg Gwklt, Ob Sg, offn chr
80.89.20↔	S Lk Exz/DstrGlläs an and bz Lk,Arthr Lk Exz/DstrGlläs a lliosgl	81.49.20↔	S Rk a Sg, Knrpltx u Implnt u ivt hrg Gwklt, Unt Sg, arthr
80.89.21↔	S Lk Exz o Dstr e Glläs an and bz Lk, Débr a lliosgl	81.49.21↔	S Rk a Sg, Knrpltx u Implnt u ivt hrg Gwklt, Unt Sg, offn chr
80.89.22↔	S Lk Exz o Dstr e Glläs an and bz Lk, Zystextst a lliosgl	81.49.22↔	Sonstige Reko a Sg, Knorpelgl, Ob Sg, arthr
80.89.29↔	S Lk Exz o Dstr e Glläs an and bz Lk, S Lk Exz o Dstr a lliosgl	81.49.23↔	Sonstige Reko a Sg, Knorpelgl, Ob Sg, offen chir
80.89.30↔	S Lk Exz o Dstr e Glläs an and bz Lk, Débr an d Symphys	81.49.24↔	Sonstige Reko a Sg, Knorpelgl, Unteres Sg, arthr
80.89.31↔	S Lk Exz o Dstr e Glläs an and bz Lk, Zystextst an d Symphys	81.49.25↔	Sonstige Reko a Sg, Knorpelgl, Unteres Sg, offen chir
80.89.39↔	S Lk Exz o Dstr Glläs an and bz Lk&S Lk Exz o Dstr an Symphys	81.49.26↔	So Reko a Sg, Subchondrale Knocheröff, Ob Sg, arthr
80.89.40↔	S Lk Exz/DstrGlläs an and bz Lk,Arthr Lk Exz DstrGlläs an and bz Lk	81.49.27↔	So Reko a Sg, Subch Knocheröff, Ob Sg, offen chir
80.89.41↔	S Lk Exz o Dstr e Glläs an and bz Lk, Débr e Glläs an and bz Lk	81.49.28↔	So Reko a Sg, Subch Knocheröff, Unteres Sg, arthr
80.89.42↔	S Lk Exz o Dstr e Glläs an and bz Lk, Zystextst an Gl and bz Lk	81.49.29↔	So Reko a Sg, Subch Knocheröff, Unteres Sg, offen chir
80.89.99↔	So Lok Exz o Destr e Gelläs an and bez Lok, So	81.49.30↔	S Rk a Sg, Sbch Knchröff m Enbr e azll Impl, Ob Sg, arthr
81.11↔	Arthrodes am Sprunggelenk	81.49.31↔	S Rk a Sg, Sbch Knchröff m Enbr e azll Impl, Unt Sg, arthr
81.12.00↔	Arthrodes Double, n.n.bez.	81.49.32↔	Sonstige Reko a Sg, Sprunggelenk, Resektpl a Sprunggelenk
81.12.10↔	Arthrod Double, Arthrod Ob Sg m unterem Sg	81.49.33↔	Sonstige Reko a Sg, Ref und Plast a Kapselbapp d ob Sg
81.12.11↔	Arthrd Doubl, Arthrd Ob Sg m untrm Sg u Chprrtnglnk	81.49.99↔	Sonstige Rekonstruktion am Sprunggelenk, sonstige
81.12.12↔	Arthrod Double, Arthrod Unt Sg, 2 Sprunggelenkammern	81.51.00↔	Totalendoprothese des Hüftgelenks, n.n.bez.
81.12.13↔	Arthrod Double, Arthrod Unt Sg, 3 Sprunggelenkammern	81.51.10↔	Totalendoprothese des Hüftgelenks, Sonderprothese
81.12.99↔	Arthrodes Double, sonstige	81.51.99↔	Totalendoprothese des Hüftgelenks, sonstige
81.13↔	Subtalare Arthrodes	81.52.00↔	Partielle Hüftarthroplastik, n.n.bez.
81.14↔	Mediotarsale Arthrodes	81.52.10↔	Partielle Hüftarthpl, Femurprot und Duokopfproth
81.15↔	Tarsometatarsale Arthrodes	81.52.11↔	Partielle Hüftarthpl, Gelfpannstüsch und GelschnPfanne
81.16↔	Metatarsophalangeale Arthrodes	81.52.99↔	Partielle Hüftarthroplastik, sonstige
81.17↔	Sonstige Arthrodes am Fuss	81.53.00↔	Revision einer Hüftendoprothese, n.n.bez.
81.18↔	Arthrorise am subtalaren Gelenk	81.53.10↔	Revision einer Hüftendoprothese, ohne Wechsel
81.20↔	Arthrodes an nicht bezeichneten Gelenken	81.53.11↔	Rv e Hüftndprth, Rv e Obrfirsprt a Hüftgl u Neuimpl e Hüftndprth
81.22↔	Knie-Arthrodes		

81.53.12↔	Rv e Hüftndprth, Rv e Duokpfrth u Neuimpl e Hüftndprth	81.83.40↔	Sonstiger Eingr a Schultgel, Resektpl a Schultgel
81.53.13↔	Rv e Hüftndprth, Rv e snst Hüftndprth u Neuimpl e Hüftndprth	81.83.41↔	Sonstiger Eingr a Schultgel, Ref d Limbus, offen chir
81.53.99↔	Revision einer Hüftendoprothese, sonstige	81.83.42↔	So Eingr a Schultgel, Vordere u Hint Fannrandplastik
81.54.00↔	Totalendoprothese des Kniegelenks, n.n.bez.	81.83.43↔	So Eingr a Schultgel, Vordere u Hint Kapselplastik
81.54.10↔	Tep d Kniegel, Unikondyläre Schlittenprothese	81.83.44↔	Engr Schltgl, AkrmioptkDrchtr Lgmntm crooacrmial, offn chr
81.54.11↔	Totalendoprothese d Kniegel, Bikondyläre Oberflersprot	81.83.49↔	S Engr a Schltgl, Rf u Plst a Kpslbbp d Schltgrl, S, offn chr
81.54.12↔	Totalendoprothese des Kniegelenks, Scharnierendoprothese	81.83.99↔	Sonstiger Eingriff am Schultergelenk, sonstige
81.54.13↔	Totalendoprothese des Kniegelenks, Patellaersatz	81.85.00↔	Sonstige Rekonstruktion am Ellbogen, n.n.bez.
81.54.14↔	Totalendoprothese des Kniegelenks, Sonderprothese	81.85.10↔	Sonstige Reko a Ellb, Ref e osteoch Fragm, arthr
81.54.99↔	Totalendoprothese des Kniegelenks, sonstige	81.85.11↔	Sonstige Reko a Ellb, Ref e osteoch Fragm, offen chir
81.55.00↔	Revision einer Knieprothese, n.n.bez.	81.85.12↔	So Reko a Ellb, Subchondrale Spongiosaplastik, arthr
81.55.10↔	Revision einer Knieprothese, ohne Wechsel	81.85.13↔	So Reko a Ellb, Subchondrale Spongplast, offen chir
81.55.11↔	Rv e Knieprth, Rv e Knieprth u Wchs e Ptliaerstzs	81.85.14↔	S Rk a Ellb, Knrpltx u Implnt v ivt hrg Gwklt, arthr
81.55.12↔	Rv e Knieprth, Rv e Knieprth u Neuimpl e Knieendprths	81.85.15↔	S Rk a Ellb, Knrpltx u Implnt v ivt hrg Gwklt, offn chr
81.55.99↔	Revision einer Knieprothese, sonstige	81.85.16↔	Sonstige Rekonstruktion a Ellb, Knorpelglättung, arthr
81.56↔	Totalprothese des oberen Sprunggelenks	81.85.17↔	Sonstige Rekonstruktion a Ellb, Knorpelgl, offen chir
81.57.00↔	Gelenkersatz an Fuss und Zehen, n.n.bez.	81.85.18↔	Sonstige Reko a Ellb, Subchondrale Knocheröff, arthr
81.57.10↔	Gelenkersatz an Fuss und Zehen, Fußwurzelendoprothese	81.85.19↔	So Reko a Ellb, Subchondrale Knocheröff, offen chir
81.57.11↔	Gelenkersatz an Fuss und Zehen, Vorfuß- oder Zehenendoprothese	81.85.20↔	S Rk a Ellb, Sbch Knchröff m Enbr e azll Impl, arthr
81.57.99↔	Gelenkersatz an Fuss und Zehen, sonstige	81.85.21↔	Sonstige Reko a Ellb, Resektionsarthroplastik a Ellbge
81.59.00↔	Revision des Gelenkersatzes der unteren Extremitäten, n.n.bez.	81.85.30↔	S Rk a Ellb, prthtschr Ers d dst Hmrsnglnklä
81.59.10↔	Revision d Gelers d unteren Extrem, ohne Wechsel	81.85.31↔	Sonstige Rekonstruktion am Ellbogen, Radiuskopprothese
81.59.11↔	Rv d Glrs d unt Extrm, Rv u Wchs e Sprnglnkndprths	81.85.32↔	Sonstige Rekonstruktion am Ellbogen, Ulnakopprothese
81.59.12↔	Rv d Glrs d unt Extrm, Rv u Wchs e Fsswrzldnprths	81.85.99↔	Sonstige Rekonstruktion am Ellbogen, sonstige
81.59.13↔	Rv d Glrs d unt Extrm, Rv u Wchs e Vrfss Zhndpr	81.90.00↔	Chondrozytentransplantation, n.n.bez.
81.59.99↔	Revision des Gelenkersatzes der unteren Extremitäten, sonstige	81.90.20↔	Autg matrixinduzierte Chondrozyttx an Gel, offen chir
81.71.00↔	Arthropl m Implant a Metakarpophal und lpg, n.n.bez.	81.90.99↔	Chondrozytentransplantation, sonstige
81.73↔	Totaler Handgelenkersatz	81.93.00↔	Naht an Kapsel oder Ligament der oberen Extremitäten, n.n.bez.
81.75↔	Arthropl ohne Implantat am Karpokarpal- oder KMKG	81.93.10↔	Nht an Kaps o Lig d oberen Extrem, Nht d Bandapp d Klav
81.80↔	Totalprothese des Schultergelenks	81.93.20↔	Nht an Kps o Lg d ob Extrm, Nht d rdiouln Rngbnds
81.81↔	Partielle Prothese des Schultergelenks	81.93.21↔	Nht an Kps o Lg d ob Extrm, Nht d dst rdiouln Bndpp
81.82.00↔	Plast Reko b rezidivierender Schulterluxation, n.n.bez.	81.93.30↔	Nht an Kaps o Lig d ob Extrem, Handwur und Mitthand
81.82.10↔	Plst Rk b rz Schllx, Rf d Lbrm glnoidl, arthr	81.93.99↔	Naht an Kapsel oder Ligament der oberen Extremitäten, sonstige
81.82.11↔	Plst Rk b rz Schllx, Kpslrf m Fx a Glnoid, arthr	81.94↔	Naht an Kapsel oder Ligament von Sprunggelenk oder Fuss
81.82.19↔	Plast Reko b rez Schulterluxation, sonstige, arthr	81.96.00↔	Sonstige Rekonstruktion an Gelenken, n.n.bez.
81.82.20↔	Plast Reko b rez Schullux, Ref d Limbus, offen chir	81.96.10↔	Sonstige Reko an Gel, Sternoklavikulargelenk, n.n.bez.
81.82.21↔	Plst Rk b rz Schllx, Vrd u hnt Pfnnrndplstik	81.96.11↔	So Reko an Gel, Sternoklgel, Ref e osteoch Fragm, arthr
81.82.22↔	Plast Reko b rez Schullux, Vordere u hint Kapselplastik	81.96.12↔	S Rk an Gl, Strnklgl, Rf e osteoch Frgm, offn chr
81.82.29↔	Plast Reko b rez Schulterluxation, sonstige, offen chir	81.96.13↔	So Reko an Gel, Sternoklgel, Subch Spongplast, arthr
81.82.99↔	Plast Reko b rezidivierender Schulterluxation, sonstige	81.96.14↔	S Rk an Gl, Strnklgl, Sbch Sngplst, offn chr
81.83.00↔	Sonstiger Eingriff am Schultergelenk, n.n.bez.	81.96.15↔	S Rk an Gl, Strnklgl, Knrpltx u Implnt v ivt hrg Gwklt, arthr
81.83.10↔	S Engr a Schltgl, Rf e osteoch Frgm, Hmrgl, arthr	81.96.16↔	S Rk an Gl, Strnklgl, Knrpltx u Implnt v ivt hrg Gwklt, offn chr
81.83.11↔	S Engr a Schltgl, Rf e osteoch Frgm, Hmrgl, offn chr	81.96.17↔	So Reko an Gel, Sternoklgel, Knorpelgl, arthr
81.83.12↔	S Engr a Schltgl, Rf e osteoch Frgm, Akrmklvkg, arthr	81.96.18↔	So Reko an Gel, Sternoklgel, Knorpelgl, offen chir
81.83.13↔	S Engr a Schltgl, Rf e osteoch Frgm, Akrmklvkg, offn chr	81.96.19↔	Sonstige Reko an Gel, Sternoklavikulargelenk, sonstige
81.83.14↔	S Engr a Schltgl, Sbch Spngplst, Hmrgl, arthr	81.96.1a↔	So Reko an Gel, Sternoklgel, Subch Knocheröff, arthr
81.83.15↔	S Engr a Schltgl, Sbch Spngplst, Hmrgl, offn chr	81.96.1b↔	S Rk an Gl, Strnklgl, Sbch Knchröff, offn chr
81.83.16↔	S Engr a Schltgl, Sbch Spngplst, Akrmklvkg, arthr	81.96.1c↔	S Rk an Gl, Strnklgl, Sbch Knchröff m Enbr azllläm Impl, arthr
81.83.17↔	S Engr a Schltgl, Sbch Spngplst, Akrmklvkg, offn chr	81.96.20↔	Sonstige Rekonstruktion an Gelenken, Handgelenk, n.n.bez.
81.83.18↔	S Engr a Schltgl, Knrpltx u Implnt v ivt hrg Gwklt, Hmrgl, arthr	81.96.21↔	Sonstige Reko an Gel, Hdgel, Ref e osteoch Fragm, arthr
81.83.19↔	S Engr a Schltgl, Knrpltx&Implnt v ivt hrg Gwklt, Hmrgl, offn chr	81.96.22↔	So Reko an Gel, Hdgel, Ref e osteoch Fragm, offen chir
81.83.20↔	Engr a Schltgl, Knrpltx/Implntivt hrg Gwklt, Akrmklvkg, arthr	81.96.23↔	So Reko an Gel, Hdgel, Subchondrale Spongplast, arthr
81.83.21↔	Engr Schltgl, Knrpltx/Implntivt hrg Gwklt, Akrmklvkg, offn chr	81.96.24↔	So Reko an Gel, Hdgel, Subch Spongplast, offen chir
81.83.22↔	So Eingr a Schultgel, Knorpelgl, Humerogel, arthr	81.96.25↔	S Rk an Gl, Hdgl, Knrpltx u Implnt v ivt hrg Gwklt, arthr
81.83.23↔	So Eingr a Schultgel, Knorpelgl, Humerogel, offen chir	81.96.26↔	S Rk an Gl, Hdgl, Knrpltx u Implnt v ivt hrg Gwklt, offn chr
81.83.24↔	So Eingr a Schultgel, Knorpelgl, Akromklavikgel, arthr	81.96.27↔	Sonstige Rekonstruktion an Gel, Hdgel, Knorpelgl, arthr
81.83.25↔	S Engr a Schltgl, Knrplgl, Akrmklvkg, offn chr	81.96.28↔	Sonstige Reko an Gel, Hdgel, Knorpelgl, offen chir
81.83.26↔	S Engr a Schltgl, Sbch Knchröff, Hmrgl, arthr	81.96.29↔	Sonstige Rekonstruktion an Gelenken, Handgelenk, sonstige
81.83.27↔	S Engr a Schltgl, Sbch Knchröff, Hmrgl, offn chr	81.96.2a↔	So Reko an Gel, Hdgel, Subchondrale Knocheröff, arthr
81.83.28↔	S Engr a Schltgl, Sbch Knchröff, Akrmklvkg, arthr	81.96.2b↔	So Reko an Gel, Hdgel, Subch Knocheröff, offen chir
81.83.29↔	S Engr a Schltgl, Sbch Knchröff, Akrmklvkg, offn chr	81.96.2c↔	S Rk an Gl, Hdgl, Sbch Knchröff m Enbr e azll Impl, arthr
81.83.30↔	S Engr a Schltgl, Sbch Knchröff m Enbr e azll Impl, Hmrgl, arthr	81.96.30↔	Sonstige Rekonstruktion an Gelenken, Iliosakralgelenk, n.n.bez.
81.83.31↔	Engr Schltgl, Sbch KnchröffEnbrazll Impl, Akrmklvkg, arthr	81.96.31↔	So Reko an Gel, Iliosgel, Ref e osteoch Fragm, arthr
81.83.32↔	So Eingr a Schultgel, Ref d Labrum glenoidale, arthr	81.96.32↔	S Rk an Gl, Iliosgl, Rf e osteoch Frgm, offn chr
81.83.33↔	So Eingr a Schultgel, Erw d subakromialen Raumes, arthr	81.96.33↔	So Reko an Gel, Iliosgel, Subch Spongplast, arthr
81.83.34↔	So Eingr a Schultgel, Kapselraf m Fix a Glenoid, arthr	81.96.34↔	So Reko an Gel, Iliosgel, Subch Spongplast, offen chir
81.83.39↔	S Engr a Schltgl, Arthr Rf u Plst a Kpslbbp d Schltgrl, S, arthr	81.96.35↔	S Rk an Gl, Iliosgl, Knrpltx u Implnt v ivt hrg Gwklt, arthr
		81.96.36↔	S Rk an Gl, Iliosgl, Knrpltx u Implnt v ivt hrg Gwklt, offn chr
		81.96.37↔	Sonstige Reko an Gel, Iliosgel, Knorpelgl, arthr

81.96.38↔	Sonstige Reko an Gel, Iliosgel, Knorpelgl, offen chir	81.96.90↔	Sonstige gelenkrekonstruktive und gelpI Eingr, n.n.bez.
81.96.39↔	Sonstige Rekonstruktion an Gelenken, Iliosakralgelenk, sonstige	81.96.91↔	So gelrek u gelpI Eingr, Nht e Kaps o Kollateralbandes
81.96.3a↔	So Reko an Gel, Iliosgel, Subch Knocheneröf, arthr	81.96.92↔	So gelrek und gelpI Eingr, Ref a Kapselbapp and Gel
81.96.3b↔	So Reko an Gel, Iliosgel, Subch Knocheneröf, offen chir	81.96.93↔	So gelrek und gelpI Eingr, Implant/Entf e Kollagenmen
81.96.3c↔	S Rk an Gl, Iliosgl, Sbch Knchnröf m Enbr e azll Impl, arthr	81.96.94↔	S glrk u glpl Engr, Implnt/Entf e Klgnmm, arthr
81.96.40↔	Sonstige Reko an Gel, Prox Tibiofibulargelenk, n.n.bez.	81.96.95↔	S glrk u glpl Engr Implnt e Endprth an Gl d ob Extrm, S
81.96.41↔	S Rk an Gl, Prx Tbiofagl, Rf e osteoch Frgm, arthr	81.96.96↔	S glrk u glpl Engr, Enbr v Abstdndshltn (z.B. n Entf e Endprth)
81.96.42↔	S Rk an Gl, Prx Tbiofagl, Rf e osteoch Frgm, offn chr	81.96.97↔	S glk glpl Eg,Kpl Erstipl Wchslop Glendpr Vbg Kners Ers bn Gl
81.96.43↔	S Rk an Gl, Prx Tbiofagl, Sbch Spngplst, arthr	81.96.98↔	Sonstige gelrek und gelpI Eingr, Resektpl a Hdgel
81.96.44↔	S Rk an Gl, Prx Tbiofagl, Sbch Spngplst, offn chr	81.96.99↔	Sonstige Rekonstruktion an Gelenken, sonstige
81.96.45↔	S Rk an Gl, Prx Tbiofagl,Knrlptx&Impl v ivt hrg Gwklt, arthr	81.96.9a↔	So gelrek und gelpI Eingr, Resektpl an Gel d Fusses
81.96.46↔	S Rk an Gl, Prx Tbiofagl,Knrlptx u Impl v ivt hrg Gwklt, offn chr	81.96.9b↔	Sonstige gelrek und gelpI Eingr, sonstige gelpI Eingr
81.96.47↔	So Reko an Gel, Prox Tibiofibgel, Knorpelgl, arthr	81.97.00↔	Revision einer Gelenkprothese an der oberen Extremität, n.n.bez.
81.96.48↔	So Reko an Gel, Prox Tibiofibgel, Knorpelgl, offen chir	81.97.10↔	Revision e Gelproth an d oberen Extre, ohne Wechsel
81.96.49↔	Sonstige Reko an Gel, Prox Tibiofibulargelenk, sonstige	81.97.11↔	Rv e Glprth an d ob Extrm, Rv u Wchs e Tprt d Schltrglnks
81.96.4a↔	S Rk an Gl, Prx Tbiofagl, Sbch Knchnröf, arthr	81.97.12↔	Rv e Glprth an d ob Extrm, Rv u Wchs e Hmrskprt
81.96.4b↔	S Rk an Gl, Prx Tbiofagl, Sbch Knchnröf, offn chr	81.97.13↔	Rv e Glprth an d ob Extrm, Rv u Wchs e Tprt d Ellnbnglnks
81.96.4c↔	S Rk an Gl, Prx Tbiofagl, Sbch Knchnröf m Enbr e azll Impl, arthr	81.97.14↔	Rv e Glprth an d ob Extrm, Rv u Wchs e Rdiskpfrths
81.96.50↔	Sonstige Rekonstruktion an Gel, Metatarsgel, n.n.bez.	81.97.15↔	Rv e Glprth an d ob Extrm, Rv u Wchs e Hndglnkndprths
81.96.51↔	So Reko an Gel, Metatarsgel, Ref e osteoch Frgm, arthr	81.97.16↔	Rv e Glprth an d ob Extrm, Rv u Wchs e Daumstglprt
81.96.52↔	S Rk an Gl, Mtrsgl, Rf e osteoch Frgm, offn chr	81.97.17↔	Rv e Glprth an d ob Extrm, Rv u Wchs e snst Fngrgndprt
81.96.53↔	So Reko an Gel, Metatarsgel, Subch Spongplast, arthr	81.97.99↔	Revision einer Gelenkprothese an der oberen Extremität, sonstige
81.96.54↔	S Rk an Gl, Mtrsgl, Sbch Spngplst, offn chr	82.03↔	Bursotomie an der Hand
81.96.55↔	S Rk an Gl, Mtrsgl, Knrlptx u Implnt v ivt hrg Gwklt, arthr	82.09.00↔	Sonstige Inzision an den Weichteilen der Hand, n.n.bez.
81.96.56↔	S Rk an Gl, Mtrsgl, Knrlptx u Implnt v ivt hrg Gwklt, offn chr	82.09.10↔	S Inzs an D Weicht d Hnd, Shnnfchspltnng an d Hnd
81.96.57↔	Sonstige Reko an Gel, Metatarsgel, Knorpelgl, arthr	82.09.99↔	Sonstige Inzision an den Weichteilen der Hand, sonstige
81.96.58↔	So Reko an Gel, Metatarsgel, Knorpelgl, offen chir	82.11.00↔	Tenotomie der Hand, n.n.bez.
81.96.59↔	Sonstige Rekonstruktion an Gel, Metatarsgel, sonstige	82.11.10↔	Tenotomie der Hand, Handgelenk, perkutan
81.96.5a↔	So Reko an Gel, Metatarsgel, Subch Knocheneröf, arthr	82.11.11↔	Tenotomie der Hand, Finger, perkutan
81.96.5b↔	S Rk an Gl, Mtrsgl, Sbch Knchnröf, offn chr	82.11.20↔	Tenotomie der Hand, offen chirurgisch
81.96.5c↔	S Rk an Gl, Mtrsgl, Sbch Knchnröf m Enbr e azll Impl, arthr	82.11.99↔	Tenotomie der Hand, sonstige
81.96.60↔	Sonstige Rekonstruktion an Gelenken, Zehengelenk, n.n.bez.	82.21↔	Exzision einer Läsion an einer Sehnenscheide der Hand
81.96.61↔	So Reko an Gel, Zehengelenk, Ref e osteoch Frgm, arthr	82.29↔	Exzision einer anderen Läsion an den Weichteilen der Hand
81.96.62↔	S Rk an Gl, Zhngl, Rf e osteoch Frgm, offn chr	82.31↔	Bursektomie an der Hand
81.96.63↔	So Reko an Gel, Zehengelenk, Subch Spongplast, arthr	82.32↔	Exzision einer Handsehne zur Transplantation
81.96.64↔	So Reko an Gel, Zehengel, Subch Spongplast, offen chir	82.33↔	Sonstige Tenonektomie an der Hand
81.96.65↔	S Rk an Gl, Zhngl, Knrlptx u Implnt v ivt hrg Gwklt, arthr	82.34↔	Exzision von Muskel oder Faszie der Hand zur Transplantation
81.96.66↔	S Rk an Gl, Zhngl, Knrlptx u Implnt v ivt hrg Gwklt, offn chr	82.41↔	Naht an einer Sehnenscheide der Hand
81.96.67↔	Sonstige Reko an Gel, Zehengelenk, Knorpelgl, arthr	82.42↔	Sekundäre Naht an einer Beugesehne der Hand
81.96.68↔	So Reko an Gel, Zehengelenk, Knorpelgl, offen chir	82.43↔	Sekundäre Naht an einer anderen Sehne der Hand
81.96.69↔	Sonstige Rekonstruktion an Gelenken, Zehengelenk, sonstige	82.44↔	Sonstige Naht an einer Beugesehne der Hand
81.96.6a↔	So Reko an Gel, Zehengelenk, Subch Knocheneröf, arthr	82.45↔	Sonstige Naht an einer anderen Sehne der Hand
81.96.6b↔	So Reko an Gel, Zehengel, Subch Knocheneröf, offen chir	82.51↔	Verlängerung einer Sehne der Hand
81.96.6c↔	S Rk an Gl, Zhngl, Sbch Knchnröf m Enbr e azll Impl, arthr	82.52↔	Verkürzung einer Sehne der Hand
81.96.70↔	Sonstige Reko an Gel, sonstige Gel d Fusses, n.n.bez.	82.53↔	Reinsertion einer Sehne der Hand
81.96.71↔	S Rk an Gl, S Gl d Fsss, Rf e osteoch Frgm, arthr	82.56↔	Sonstiger Transfer oder Transplantation einer Sehne der Hand
81.96.72↔	S Rk an Gl, S Gl d Fsss, Rf e osteoch Frgm, offn chr	82.57.00↔	Sonstige Transposition einer Sehne der Hand, n.n.bez.
81.96.73↔	S Rk an Gl, S Gl d Fsss, Sbch Spngplst, arthr	82.57.10↔	So Transp e Sehn d Hand, Transp e Beugesehne d Hand
81.96.74↔	S Rk an Gl, S Gl d Fsss, Sbch Spngplst, offn chr	82.57.99↔	Sonstige Transposition einer Sehne der Hand, sonstige
81.96.75↔	S Rk an Gl, S Gl d Fsss, Knrlptx u Implnt v ivt hrg Gwklt, arthr	82.79↔	Plast OP an der Hand mit anderem Tx oder Implant
81.96.76↔	S Rk an Gl, S Gl Fsss,Knrlptx&Impl v ivt hrg Gwklt, offn chr	82.85↔	Sonstige Tenodese an der Hand
81.96.77↔	So Reko an Gel, So Gel d Fusses, Knorpelgl, arthr	82.86.00↔	Sonstige Tenoplastik an der Hand, n.n.bez.
81.96.78↔	So Reko an Gel, So Gel d Fusses, Knorpelgl, offen chir	82.86.10↔	So Tenopl an d Hand, Tenopl von Beugesehnen d Hand
81.96.79↔	Sonstige Reko an Gel, sonstige Fuss und Zehen, sonstige	82.86.11↔	S Tnpl an d Hnd, Schffng e Trnsplntlgrs f Shn an d Hnd
81.96.7a↔	S Rk an Gl, S Gl d Fsss, Sbch Knchnröf, arthr	82.86.12↔	S Tnpl an d Hnd, Rv e Shnnmpl an d Hnd (h Wchs)
81.96.7b↔	S Rk an Gl, S Gl d Fsss, Sbch Knchnröf, offn chr	82.86.13↔	So Tenopl an d Hand, Wechsel e Sehnenimpl an d Hand
81.96.7c↔	S Rk an Gl, S Gl d Fsss, Sbch Knchnröf m Enbr e azll Impl, arthr	82.86.99↔	Sonstige Tenoplastik an der Hand, sonstige
81.96.80↔	Sonstige Rekonstruktion an and näher bez Gel, n.n.bez.	83.03.00↔	Bursotomie, n.n.bez.
81.96.81↔	So Reko an and näh bez Gel, Ref e osteoch Frgm, arthr	83.03.10↔	Bursotomie, Kopf und Hals
81.96.82↔	S Rk an and näh bz Gl, Rf e osteoch Frgm, offn chr	83.03.11↔	Bursotomie, Schulter und Axilla
81.96.83↔	So Reko an and näh bez Gel, Subch Spongplast, arthr	83.03.12↔	Bursotomie, Oberarm und Ellenbogen
81.96.84↔	S Rk an and näh bz Gl, Sbch Spngplst, offn chr	83.03.13↔	Bursotomie, Unterarm
81.96.85↔	S Rk an and näh bz Gl, Knrlptx u Implnt v ivt hrg Gwklt, arthr	83.03.14↔	Bursotomie, Brustwand, Bauch und Rücken
81.96.86↔	S Rk aanbz Gl,Knrlptx&Implnt v ivt hrg Gwklt, offn chr	83.03.15↔	Bursotomie, Leisten- und Genitalregion und Gesäss
81.96.87↔	Sonstige Reko an and näh bez Gel, Knorpelgl, arthr	83.03.16↔	Bursotomie, Untere Extremität
81.96.88↔	Sonstige Reko an and näh bez Gel, Knorpelgl, offen chir	83.03.19↔	Bursotomie, Andere Lokalisation
81.96.89↔	Sonstige Rekonstruktion an and näher bez Gel, sonstige	83.03.99↔	Bursotomie, sonstige
81.96.8a↔	So Reko an and näh bez Gel, Subch Knocheneröf, arthr	83.09.00↔	Sonstige Inzision an den Weichteilen, n.n.bez.
81.96.8b↔	S Rk an and näh bz Gl, Sbch Knchnröf, offn chr		
81.96.8c↔	S Rk an and näh bz Gl, Sbch Knchnröf m Enbr e azll Impl, arthr		

83.09.10↔	S Inzns an D Weicht, Frmdkntf aus M, Shn o Fsz, Kpf u H	83.32.99↔	Exzision einer Läsion an einem Muskel, sonstige
83.09.11↔	S Inzns an D Weicht, Frmdkntf aus M, Shn o Fsz, Schl u Axl	83.39.00↔	Exzision einer Läsion an anderen Weichteilen, n.n.bez.
83.09.12↔	S Inzns an D Weicht, Frmdkntf aus M, Shn o Fsz, Ob u Ellb	83.39.10↔	Exz e Läs an and Weicht, Exz e Läs an e Sehn, Kopf u Ha
83.09.13↔	S Inzns an D Weicht, Frmdkntf aus M, Shn o Fsz, Unt	83.39.11↔	Exz e Läs an and Weicht, Exz e Läs an e Shn, Schl u Arm
83.09.14↔	S Inzns an D Weicht, Frmdkntf aus M, Shn o Fsz, Brw, Bauch & Rückn	83.39.12↔	Exz e Läs an and Weicht, Exz e Läs an e Shn, Brw, Bauch u Rückn
83.09.15↔	S Inzns an D Weicht, Frmdkntf aus M, Shn o Fsz, Leist & Gnrg u Gsäss	83.39.13↔	Exz e Läs an and Weicht, Exz e Läs an e Shn, Leist & Gnrg & Gsäss
83.09.16↔	S Inzns an D Weicht, Frmdkntf aus M, Shn o Fsz, Unt Extrm	83.39.14↔	Exz e Läs an and Weicht, Exz e Läs an e Shn, Unt Extrm
83.09.19↔	S Inzns an D Weicht, Frmdkntf aus M, Shn o Fsz, And Lk	83.39.19↔	Exz e Läs an and Weicht, Exz e Läs an e Sehn, And Lok
83.09.90↔	Sonstige Inzision an den Weichteilen, Kopf und Hals	83.39.20↔	Exz e Läs an and Weicht, Exz e Läs an e Fasz, Kopf u Ha
83.09.91↔	Sonstige Inzision an den Weichteilen, Schulter und Axilla	83.39.21↔	Exz e Läs an and Weicht, Exz e Läs an e Fsz, Schl u Arm
83.09.92↔	Sonstige Inzision an den Weichteilen, Oberarm und Ellenbogen	83.39.22↔	Exz e Läs an and Weicht, Exz e Läs an e Fsz, Brw, Bauch u Rückn
83.09.93↔	Sonstige Inzision an den Weichteilen, Unterarm	83.39.23↔	Exz e Läs an and Weicht, Exz e Läs an e Fsz, Leist & Gnrg & Gsäss
83.09.94↔	Sonstige Inzns an D Weichteilen, Bruw, Bauch und Rücken	83.39.24↔	Exz e Läs an and Weicht, Exz e Läs an e Fsz, Unt Extrm
83.09.95↔	So Inzns an D Weichteilen, Leist und Genreg und Gsäss	83.39.29↔	Exz e Läs an and Weicht, Exz e Läs an e Fasz, And Lok
83.09.96↔	Sonstige Inzision an den Weichteilen, Untere Extremität	83.39.99↔	Exzision einer Läsion an anderen Weichteilen, sonstige
83.09.97↔	Sonstige Inzision an den Weichteilen, Andere Lokalisation	83.41↔	Exzision einer Sehne zur Transplantation
83.09.99↔	Sonstige Inzision an den Weichteilen, sonstige	83.42.00↔	Sonstige Tenonektomie, n.n.bez.
83.11↔	Tenotomie der Achillessehne	83.42.10↔	Sonstige Tenonektomie, Kopf und Hals
83.12↔	Tenotomie der Hüft-Adduktoren	83.42.11↔	Sonstige Tenonektomie, Schulter und Axilla
83.13.00↔	Sonstige Tenotomie, n.n.bez.	83.42.12↔	Sonstige Tenonektomie, Oberarm und Ellenbogen
83.13.10↔	Sonstige Tenotomie, Inzision einer Sehne, Kopf und Hals	83.42.13↔	Sonstige Tenonektomie, Unterarm
83.13.11↔	Sonstige Tenotomie, Inzision einer Sehne, Schulter und Axilla	83.42.14↔	Sonstige Tenonektomie, Brustwand, Bauch und Rücken
83.13.12↔	Sonstige Tenotomie, Inzision einer Sehne, Oberarm und Ellenbogen	83.42.15↔	Sonstige Tenonektomie, Leisten- und Genitalregion und Gsäss
83.13.13↔	Sonstige Tenotomie, Inzision einer Sehne, Unterarm	83.42.16↔	Sonstige Tenonektomie, Untere Extremität
83.13.14↔	So Tenotomie, Inzns e Sehn, Bruw, Bauch und Rücken	83.42.19↔	Sonstige Tenonektomie, Andere Lokalisation
83.13.15↔	So Tenotom, Inzns e Sehn, Leist und Genreg und Gsäss	83.42.99↔	Sonstige Tenonektomie, sonstige
83.13.16↔	Sonstige Tenotomie, Inzision einer Sehne, Untere Extremität	83.43.00↔	Exzision von Muskel oder Faszie zur Transplantation, n.n.bez.
83.13.19↔	Sonstige Tenotomie, Inzision einer Sehne, Andere Lokalisation	83.43.10↔	Exz von M o Fasz zur Tx, Entn e myokutanen Lp zur Tx
83.13.20↔	Sonstige Tenotomie, Durchtrennung einer Sehne, Kopf und Hals	83.43.11↔	Exz v M o Fasz z Tx, Entn e osteom o osteofasz Lp z Tx
83.13.21↔	Sonstige Tenotomie, Durchtr e Sehne, Schult und Axilla	83.43.12↔	Exz v M o Fsz z Tx, Entn e snst Lppntx m mkrvsk Anst aus M o Fsz
83.13.22↔	Sonstige Tenotomie, Durchtr e Sehne, Oberarm und Ellb	83.43.99↔	Exzision von Muskel oder Faszie zur Transplantation, sonstige
83.13.23↔	Sonstige Tenotomie, Durchtrennung einer Sehne, Unterarm	83.44.00↔	Sonstige Fasziektomie, n.n.bez.
83.13.24↔	So Tenotomie, Durchtr e Sehn, Bruw, Bauch und Rücken	83.44.10↔	Sonstige Fasziektomie, Kopf und Hals
83.13.25↔	So Tenotom, Durchtr e Sehn, Leist u GenReg u Gsäss	83.44.11↔	Sonstige Fasziektomie, Schulter und Axilla
83.13.26↔	Sonstige Tenotomie, Durchtrennung einer Sehne, Untere Extremität	83.44.12↔	Sonstige Fasziektomie, Oberarm und Ellenbogen
83.13.29↔	Sonstige Tenotomie, Durchtr e Sehne, And Lokalisation	83.44.13↔	Sonstige Fasziektomie, Unterarm
83.13.99↔	Sonstige Tenotomie, sonstige	83.44.14↔	Sonstige Fasziektomie, Brustwand, Bauch und Rücken
83.14.00↔	Fasziotomie oder Aponeurotomie, n.n.bez.	83.44.15↔	Sonstige Fasziektomie, Leisten- und Genitalregion und Gsäss
83.14.10↔	Fasziotomie oder Aponeurotomie, Kopf und Hals	83.44.16↔	Sonstige Fasziektomie, Untere Extremität
83.14.11↔	Fasziotomie oder Aponeurotomie, Schulter und Axilla	83.44.19↔	Sonstige Fasziektomie, Andere Lokalisation
83.14.12↔	Fasziotomie oder Aponeurotomie, Oberarm und Ellenbogen	83.44.99↔	Sonstige Fasziektomie, sonstige
83.14.13↔	Fasziotomie oder Aponeurotomie, Unterarm	83.45.00↔	Sonstige Myektomie, n.n.bez.
83.14.14↔	Fasziotomie oder Aponeurotomie, Brustwand, Bauch und Rücken	83.45.10↔	Sonstige Myektomie, Kopf und Hals
83.14.15↔	Fasziotomie o Aponeurotomie, Leist u Genreg u Gsäss	83.45.11↔	Sonstige Myektomie, Schulter und Axilla
83.14.16↔	Fasziotomie oder Aponeurotomie, Untere Extremität	83.45.12↔	Sonstige Myektomie, Oberarm und Ellenbogen
83.14.19↔	Fasziotomie oder Aponeurotomie, Andere Lokalisation	83.45.13↔	Sonstige Myektomie, Unterarm
83.14.99↔	Fasziotomie oder Aponeurotomie, sonstige	83.45.14↔	Sonstige Myektomie, Brustwand, Bauch und Rücken
83.31.00↔	Exzision einer Läsion an einer Sehnenscheide, n.n.bez.	83.45.15↔	Sonstige Myektomie, Leisten- und Genitalregion und Gsäss
83.31.10↔	Exzision einer Läsion an einer Sehnenscheide, Kopf und Hals	83.45.16↔	Sonstige Myektomie, Untere Extremität
83.31.11↔	Exz e Läsion an e Sehnenscheide, Schulter und Axilla	83.45.19↔	Sonstige Myektomie, Andere Lokalisation
83.31.12↔	Exzision e Läsion an e Sehnenscheide, Oberarm und Ellb	83.45.99↔	Sonstige Myektomie, sonstige
83.31.13↔	Exzision einer Läsion an einer Sehnenscheide, Unterarm	83.5x.00↔	Bursektomie, n.n.bez.
83.31.14↔	Exz e Läs an e Sehnenscheid, Brustawand, Bauch und Rücken	83.5x.10↔	Bursektomie, Kopf und Hals
83.31.15↔	Exz e Läs an e Sehnenscheid, Leist und Genreg und Gsäss	83.5x.11↔	Bursektomie, Schulter und Axilla
83.31.16↔	Exzision einer Läsion an einer Sehnenscheide, Untere Extremität	83.5x.12↔	Bursektomie, Oberarm und Ellenbogen
83.31.19↔	Exzision e Läsion an e Sehnenscheide, And Lokalisation	83.5x.13↔	Bursektomie, Unterarm
83.31.99↔	Exzision einer Läsion an einer Sehnenscheide, sonstige	83.5x.14↔	Bursektomie, Brustwand, Bauch und Rücken
83.32.00↔	Exzision einer Läsion an einem Muskel, n.n.bez.	83.5x.15↔	Bursektomie, Leisten- und Genitalregion und Gsäss
83.32.10↔	Exzision einer Läsion an einem Muskel, Kopf und Hals	83.5x.16↔	Bursektomie, Untere Extremität
83.32.11↔	Exzision einer Läsion an einem Muskel, Schulter und Arm	83.5x.19↔	Bursektomie, Andere Lokalisation
83.32.12↔	Exzision e Läsion an e Muskel, Bruw, Bauch und Rücken	83.5x.99↔	Bursektomie, sonstige
83.32.13↔	Exz e Läs an e Muskel, Leisten und Genreg und Gsäss	83.61.00↔	Naht einer Sehnenscheide, n.n.bez.
83.32.14↔	Exzision einer Läsion an einem Muskel, Untere Extremität	83.61.10↔	Naht einer Sehnenscheide, Kopf und Hals
83.32.19↔	Exzision einer Läsion an einem Muskel, Andere Lokalisation	83.61.11↔	Naht einer Sehnenscheide, Schulter und Axilla
		83.61.12↔	Naht einer Sehnenscheide, Oberarm und Ellenbogen
		83.61.13↔	Naht einer Sehnenscheide, Unterarm

83.61.14↔	Naht einer Sehnenscheide, Brustwand, Bauch und Rücken	83.75.11↔	Sehnentransfer oder -transplantation, Schulter und Axilla
83.61.15↔	Naht einer Sehnenscheide, Leisten- und Genitalregion und Gesäss	83.75.12↔	Sehnentransfer oder -transplantation, Oberarm und Ellenbogen
83.61.16↔	Naht einer Sehnenscheide, Untere Extremität	83.75.13↔	Sehnentransfer oder -transplantation, Unterarm
83.61.19↔	Naht einer Sehnenscheide, Andere Lokalisation	83.75.14↔	Sehnentransfer o Tx, Bruw, Bauch und Rücken
83.61.99↔	Naht einer Sehnenscheide, sonstige	83.75.15↔	Sehnentransfer o Tx, Leist und Genreg und Gesäss
83.62.00↔	Sekundäre Naht einer Sehne, n.n.bez.	83.75.16↔	Sehnentransfer oder -transplantation, Untere Extremität
83.62.10↔	Sekundäre Naht einer Sehne, Kopf und Hals	83.75.19↔	Sehnentransfer oder -transplantation, Andere Lokalisation
83.62.11↔	Sekundäre Naht einer Sehne, Schulter und Axilla	83.75.99↔	Sehnentransfer oder -transplantation, sonstige
83.62.12↔	Sekundäre Naht einer Sehne, Oberarm und Ellenbogen	83.76.00↔	Sonstige Sehnentransposition, n.n.bez.
83.62.13↔	Sekundäre Naht einer Sehne, Unterarm	83.76.10↔	Sonstige Sehnentransposition, Kopf und Hals
83.62.14↔	Sekundäre Naht einer Sehne, Brustwand, Bauch und Rücken	83.76.11↔	Sonstige Sehnentransposition, Schulter und Axilla
83.62.15↔	Sekundäre Naht e Sehne, Leisten und Genreg und Gesäss	83.76.12↔	Sonstige Sehnentransposition, Oberarm und Ellenbogen
83.62.16↔	Sekundäre Naht einer Sehne, Untere Extremität	83.76.13↔	Sonstige Sehnentransposition, Unterarm
83.62.19↔	Sekundäre Naht einer Sehne, Andere Lokalisation	83.76.14↔	Sonstige Sehnentransposition, Brustwand und Rücken
83.62.99↔	Sekundäre Naht einer Sehne, sonstige	83.76.15↔	So Sehnentransposition, Leist und Genreg und Gesäss
83.63↔	Plastische Rekonstruktion der Rotatorenmanschette	83.76.16↔	Sonstige Sehnentransposition, Untere Extremität
83.64.00↔	Sonstige Naht einer Sehne, n.n.bez.	83.76.19↔	Sonstige Sehnentransposition, Andere Lokalisation
83.64.10↔	Sonstige Naht einer Sehne, Kopf und Hals	83.76.99↔	Sonstige Sehnentransposition, sonstige
83.64.11↔	Sonstige Naht einer Sehne, Schulter und Axilla	83.77.00↔	Muskeltransfer oder -transplantation, n.n.bez.
83.64.12↔	Sonstige Naht einer Sehne, Oberarm und Ellenbogen	83.77.10↔	Muskeltransfer oder -transplantation, Kopf und Hals
83.64.13↔	Sonstige Naht einer Sehne, Unterarm	83.77.11↔	Muskeltransfer oder -transplantation, Schulter und Axilla
83.64.14↔	Sonstige Naht einer Sehne, Brustwand, Bauch und Rücken	83.77.12↔	Muskeltransfer oder -transplantation, Oberarm und Ellenbogen
83.64.15↔	Sonstige Naht einer Sehne, Leisten- und Genitalregion und Gesäss	83.77.13↔	Muskeltransfer oder -transplantation, Unterarm
83.64.16↔	Sonstige Naht einer Sehne, Untere Extremität	83.77.14↔	Mtransfer o transplantation, Bruw, Bauch und Rücken
83.64.19↔	Sonstige Naht einer Sehne, Andere Lokalisation	83.77.15↔	MTransf o Tx, Leist und Genreg und Gesäss
83.64.99↔	Sonstige Naht einer Sehne, sonstige	83.77.16↔	Muskeltransfer oder -transplantation, Untere Extremität
83.71.00↔	Sehnenverlängerung, n.n.bez.	83.77.19↔	Muskeltransfer oder -transplantation, Andere Lokalisation
83.71.10↔	Sehnenverlängerung, Kopf und Hals	83.77.99↔	Muskeltransfer oder -transplantation, sonstige
83.71.11↔	Sehnenverlängerung, Schulter und Axilla	83.79↔	Sonstige Muskeltransposition
83.71.12↔	Sehnenverlängerung, Oberarm und Ellenbogen	83.81.00↔	Sehnentransplantation, n.n.bez.
83.71.13↔	Sehnenverlängerung, Unterarm	83.81.10↔	Sehnentransplantation, Kopf und Hals
83.71.14↔	Sehnenverlängerung, Brustwand, Bauch und Rücken	83.81.11↔	Sehnentransplantation, Schulter und Axilla
83.71.15↔	Sehnenverlängerung, Leisten- und Genitalregion und Gesäss	83.81.12↔	Sehnentransplantation, Oberarm und Ellenbogen
83.71.16↔	Sehnenverlängerung, Untere Extremität	83.81.13↔	Sehnentransplantation, Unterarm
83.71.19↔	Sehnenverlängerung, Andere Lokalisation	83.81.14↔	Sehnentransplantation, Brustwand, Bauch und Rücken
83.71.99↔	Sehnenverlängerung, sonstige	83.81.15↔	Sehnentransplantation, Leisten- und Genitalregion und Gesäss
83.72.00↔	Sehnenverkürzung, n.n.bez.	83.81.16↔	Sehnentransplantation, Untere Extremität
83.72.10↔	Sehnenverkürzung, Kopf und Hals	83.81.19↔	Sehnentransplantation, Andere Lokalisation
83.72.11↔	Sehnenverkürzung, Schulter und Axilla	83.81.99↔	Sehnentransplantation, sonstige
83.72.12↔	Sehnenverkürzung, Oberarm und Ellenbogen	83.82.00↔	Muskel- oder Faszientransplantation, n.n.bez.
83.72.13↔	Sehnenverkürzung, Unterarm	83.82.10↔	Muskel oder Fasztx, Fasztx, Kopf und Hals
83.72.14↔	Sehnenverkürzung, Brustwand, Bauch und Rücken	83.82.11↔	Muskel oder Fasztx, Fasztx, Schulter und Axilla
83.72.15↔	Sehnenverkürzung, Leisten- und Genitalregion und Gesäss	83.82.12↔	Muskel oder Fasztx, Fasztx, Oberarm und Ellb
83.72.16↔	Sehnenverkürzung, Untere Extremität	83.82.13↔	Muskel oder Fasztx, Fasztx, Unterarm
83.72.19↔	Sehnenverkürzung, Andere Lokalisation	83.82.14↔	Muskel oder Fasztx, Fasztx, Bruw, Bauch und Rücken
83.72.99↔	Sehnenverkürzung, sonstige	83.82.15↔	M oder Fasztx, Fasztx, Leist und Genreg und Gesäss
83.73.00↔	Reinsertion einer Sehne, n.n.bez.	83.82.16↔	Muskel oder Fasztx, Fasztx, Untere Extrem
83.73.10↔	Reinsertion einer Sehne, Kopf und Hals	83.82.19↔	Muskel oder Fasztx, Fasztx, And Lokalisation
83.73.11↔	Reinsertion einer Sehne, Schulter und Axilla	83.82.20↔	M o Fasztx, Tx e lok M o Faszlap, Kopf und Ha
83.73.12↔	Reinsertion einer Sehne, Oberarm und Ellenbogen	83.82.21↔	M o Fasztx, Tx e lok M o Faszlap, Schult und Axilla
83.73.13↔	Reinsertion einer Sehne, Unterarm	83.82.22↔	M o Fasztx, Tx e lok M o Faszlap, Oba und Ellb
83.73.14↔	Reinsertion einer Sehne, Brustwand, Bauch und Rücken	83.82.23↔	M o Fasztx, Tx e lok M o Faszlap, Unterarm
83.73.15↔	Reinsertion einer Sehne, Leisten- und Genitalregion und Gesäss	83.82.24↔	M o Fasztx, Tx e lok M o Faszlap, Bruw, Bauch u Rücken
83.73.16↔	Reinsertion einer Sehne, Untere Extremität	83.82.25↔	M o Fsztx, Tx e lk M o Fszlp, Leist u Gnrg u Gsäss
83.73.19↔	Reinsertion einer Sehne, Andere Lokalisation	83.82.26↔	M o Fasztx, Tx e lok M o Faszlap, Untere Extrem
83.73.99↔	Reinsertion einer Sehne, sonstige	83.82.29↔	M o Fasztx, Tx e lok M o Faszlap, And Lok
83.74.00↔	Reinsertion eines Muskels, n.n.bez.	83.82.30↔	M o Fasztx, Tx e osteom o osteofasz Lp, Kopf und Ha
83.74.10↔	Reinsertion eines Muskels, Kopf und Hals	83.82.31↔	M o Fasztx, Tx e osteom o osteofasz Lp, Schult u Axilla
83.74.11↔	Reinsertion eines Muskels, Schulter und Axilla	83.82.32↔	M o Fasztx, Tx e osteom o osteofasz Lp, Oba und Ellb
83.74.12↔	Reinsertion eines Muskels, Oberarm und Ellenbogen	83.82.33↔	M o Fasztx, Tx e osteom o osteofasz Lp, Unterarm
83.74.13↔	Reinsertion eines Muskels, Unterarm	83.82.34↔	M o Fsztx, Tx e osteom o osteofsz Lp, Brw, Bauch u Rückn
83.74.14↔	Reinsertion eines Muskels, Brustwand, Bauch und Rücken	83.82.35↔	M o Fsztx, Tx e osteom o osteofsz Lp, Leist u Gnrg u Gsäss
83.74.15↔	Reinsertion eines Muskels, Leisten- und Genitalregion	83.82.36↔	M o Fasztx, Tx e osteom o osteofasz Lp, Untere Extrem
83.74.16↔	Reinsertion eines Muskels, Untere Extremität	83.82.39↔	M o Fasztx, Tx e osteom o osteofasz Lp, And Lok
83.74.19↔	Reinsertion eines Muskels, Andere Lokalisation	83.82.40↔	M o Fsztx, Tx e snst Lppntx m mkrvsk Anst aus M o Fsz, Kpf u H
83.74.99↔	Reinsertion eines Muskels, sonstige	83.82.41↔	M o Fsztx, Tx e snst Lppntx m mkrvsk Anst aus M o Fsz, Schl&Axll
83.75.00↔	Sehnentransfer oder -transplantation, n.n.bez.	83.82.42↔	M o Fsztx, Tx e snst Lppntx m mkrvsk Anst aus M o Fsz, Ob u Ellb
83.75.10↔	Sehnentransfer oder -transplantation, Kopf und Hals		



83.82.43↔	M o Fszbx, Tx e snst Lppntx m mkrvsk Anst aus M o Fsz, Unt	83.88.36↔	S Plst Op an d Shn, Schffng e Shntxlg, Unt Extrm
83.82.44↔	Musk/Fasszbx, Tx Lppntx mkrvsk Anst aus M/Fsz, Brw/Bauch/Rückn	83.88.39↔	So Plast Op an d Sehn, Schaffung e Sehnklag, And Lok
83.82.45↔	M/Fszbx, Txsnst Lppntxmkrvsk Anst aus M/Fsz, Leist/Gnrg/Gsäß	83.88.40↔	Sonstige Plast Op an d Sehne, Tenodese, Kopf und Ha
83.82.46↔	M o Fszbx, Tx e snst Lppntx m mkrvsk Anst aus M o Fsz, Unt Extrm	83.88.41↔	So Plast Op an d Sehn, Tenodese, Schult und Axilla
83.82.47↔	M o Fszbx, Tx e snst Lppntx m mkrvsk Anst aus M o Fsz, And Lk	83.88.42↔	Sonstige Plast Op an d Sehne, Tenodese, Oba und Ellb
83.82.99↔	Muskel- oder Faszientransplantation, sonstige	83.88.43↔	Sonstige plastische Operationen an der Sehne, Tenodese, Unterarm
83.84↔	Lösung eines Klumpfußes, n.a.klass.	83.88.44↔	So Plast Op an d Sehn, Tenodese, Bruw, Bauch und Rücken
83.85.00↔	Sonstige Längenänderung an Muskel oder Sehne, n.n.bez.	83.88.45↔	So Plast Op an d Sehn, Tenodese, Leist u Genreg u Gesäß
83.85.10↔	So LängÄnd an M o Sehn, Verl v M o Sehn, Kopf u Ha	83.88.46↔	Sonstige Plast Op an d Sehne, Tenodese, Untere Extrem
83.85.11↔	S LängÄnd an M o Shn, Vrl v M o Shn, Schl u Axil	83.88.49↔	Sonstige plastische Op an d Sehne, Tenodese, And Lok
83.85.12↔	So LängÄnd an M o Sehn, Verl v M o Sehn, Oba u Ellb	83.88.90↔	Sonstige plastische Operationen an der Sehne, Kopf und Hals
83.85.13↔	So LängÄnd an M o Sehn, Verlängerung von M o Sehn, Unta	83.88.91↔	Sonstige plastische Op an d Sehne, Schulter und Axilla
83.85.14↔	S LängÄnd an M o Shn, Vrl v M o Shn, Brw, Bauch u Rückn	83.88.92↔	Sonstige plastische Op an d Sehne, Oba und Ellb
83.85.15↔	S LängÄnd an M o Shn, Vrl v M o Shn, Leist u Gnrg u Gsäß	83.88.93↔	Sonstige plastische Operationen an der Sehne, Unterarm
83.85.16↔	So LängÄnd an M o Sehn, Verl v M o Sehn, Unt Extrem	83.88.94↔	Sonstige Plast Op an d Sehne, Bruw, Bauch und Rücken
83.85.19↔	S LängÄnd an M o Shn, Vrl v M o Shn, And Loaklstion	83.88.95↔	So Plast Op an d Sehn, Leist und Genreg und Gesäß
83.85.20↔	So LängÄnd an M o Sehn, Verk v M o Sehn, Kopf u Ha	83.88.96↔	Sonstige plastische Operationen an der Sehne, Untere Extremität
83.85.21↔	S LängÄnd an M o Shn, Vrk v M o Shn, Schl u Axil	83.88.97↔	Sonstige plastische Operationen an d Sehne, And Lok
83.85.22↔	So LängÄnd an M o Sehn, Verk v M o Sehn, Oba u Ellb	83.88.99↔	Sonstige plastische Operationen an der Sehne, sonstige
83.85.23↔	So LängÄnd an M o Sehn, Verkürzung von M o Sehn, Unta	83.89.00↔	Sonstige plastische Operationen an der Faszie, n.n.bez.
83.85.24↔	S LängÄnd an M o Shn, Vrk v M o Shn, Brw, Bauch u Rückn	83.89.10↔	S Plst Op an d Fsz, Vrl, Vrk u Dpp e Fsz, Kpf u H
83.85.25↔	S LängÄnd an M o Shn, Vrk v M o Shn, Leist u Gnrg u Gsäß	83.89.11↔	S Plst Op an d Fsz, Vrl, Vrk u Dpp e Fsz, Schl u Axil
83.85.26↔	So LängÄnd an M o Sehn, Verk v M o Sehn, Unt Extrem	83.89.12↔	S Plst Op an d Fsz, Vrl, Vrk u Dpp e Fsz, Ob u Ellb
83.85.29↔	So LängÄnd an M o Sehn, Verkürzung v M o Sehn, And Lok	83.89.13↔	So Plast Op an d Fasz, Verl, Verk u Dopp e Fasz, Unta
83.85.99↔	Sonstige Längenänderung an Muskel oder Sehne, sonstige	83.89.14↔	S Plst Op an d Fsz, Vrl, Vrk u Dpp e Fsz, Brw, Bauch u Rückn
83.86↔	Quadrizepssehnen-Rekonstruktion	83.89.15↔	S Plst Op an d Fsz, Vrl, Vrk u Dpp e Fsz, Leist u Gnrg u Gsäß
83.87.00↔	Sonstige plastische Operationen am Muskel, n.n.bez.	83.89.16↔	S Plst Op an d Fsz, Vrl, Vrk u Dpp e Fsz, Unt Extrm
83.87.10↔	Sonstige plastische Op a M, Mplastik, Kopf und Ha	83.89.19↔	S Plst Op an d Fsz, Vrl, Vrk u Dpp e Fsz, And Lk
83.87.11↔	Sonstige Plast Op a M, Mplastik, Schulter und Axilla	83.89.20↔	S Plst Op an d Fsz, Dckng e Df an e Fsz, Kpf u H
83.87.12↔	Sonstige plastische Op a M, Mplastik, Oba und Ellb	83.89.21↔	S Plst Op an d Fsz, Dckng e Df an e Fsz, Schl u Axil
83.87.13↔	Sonstige plastische Op a M, Mplastik, Unterarm	83.89.22↔	S Plst Op an d Fsz, Dckng e Df an e Fsz, Ob u Ellb
83.87.14↔	Sonstige Plast Op a M, MPlast, Bruw, Bauch und Rücken	83.89.23↔	So Plast Op an d Fasz, Deckung e Def an e Fasz, Unta
83.87.15↔	So Plast Op a M, MPlast, Leist und Genreg und Gesäß	83.89.24↔	S Plst Op an d Fsz, Dckng e Df an e Fsz, Brw, Bauch u Rückn
83.87.16↔	Sonstige plastische Op a M, Mplastik, Untere Extrem	83.89.25↔	S Plst Op an d Fsz, Dckng e Df an e Fsz, Leist u Gnrg u Gsäß
83.87.19↔	Sonstige plastische Operationen a M, Mplastik, And Lok	83.89.26↔	S Plst Op an d Fsz, Dckng e Df an e Fsz, Unt Extrm
83.87.90↔	Sonstige plastische Operationen am Muskel, Kopf und Hals	83.89.29↔	So Plast Op an d Fasz, Deckung e Def an e Fasz, And Lok
83.87.91↔	Sonstige plastische Operationen am Muskel, Schulter und Axilla	83.89.90↔	Sonstige plastische Operationen an der Faszie, Kopf und Hals
83.87.92↔	Sonstige plastische Operationen a M, Oberarm und Ellb	83.89.91↔	Sonstige plastische Op an d Fasz, Schulter und Axilla
83.87.93↔	Sonstige plastische Operationen am Muskel, Unterarm	83.89.92↔	Sonstige plastische Operationen an d Fasz, Oba und Ellb
83.87.94↔	Sonstige plastische Op a M, Bruw, Bauch und Rücken	83.89.93↔	Sonstige plastische Operationen an der Faszie, Unterarm
83.87.95↔	Sonstige plastische Op a M, Leist und Genreg und Gesäß	83.89.94↔	Sonstige Plast Op an d Fasz, Bruw, Bauch und Rücken
83.87.96↔	Sonstige plastische Operationen am Muskel, Untere Extremität	83.89.95↔	So Plast Op an d Fasz, Leist und Genreg und Gesäß
83.87.97↔	Sonstige plastische Operationen am Muskel, Andere Lokalisation	83.89.96↔	Sonstige plastische Operationen an der Faszie, Untere Extremität
83.87.99↔	Sonstige plastische Operationen am Muskel, sonstige	83.89.97↔	Sonstige plastische Operationen an d Fasz, And Lok
83.88.00↔	Sonstige plastische Operationen an der Sehne, n.n.bez.	83.89.99↔	Sonstige plastische Operationen an der Faszie, sonstige
83.88.10↔	Sonstige Plast Op an d Sehne, Augm e Sehne, Kopf und Ha	83.99.00↔	Andere Operationen an Muskel, Sehne, Faszie und Bursa, n.n.bez.
83.88.11↔	So Plast Op an d Sehn, Augm e Sehn, Schult und Axilla	83.99.10↔	And Op an M, Shn, Fsz u Brs, And Op an Shn, Kpf u H
83.88.12↔	Sonstige Plast Op an d Sehn, Augm e Sehn, Oba und Ellb	83.99.11↔	And Op an M, Shn, Fsz u Brs, And Op an Shn, Schl u Axil
83.88.13↔	Sonstige Plast Op an d Sehne, Augm e Sehne, Unterarm	83.99.12↔	And Op an M, Shn, Fsz u Brs, And Op an Shn, Ob u Ellb
83.88.14↔	S Plst Op an d Shn, Agm e Shn, Brw, Bauch u Rückn	83.99.13↔	And Op an M, Sehn, Fasz u Bursa, And Op an Sehn, Unta
83.88.15↔	S Plst Op an d Shn, Agm e Shn, Leist u Gnrg u Gsäß	83.99.14↔	And Op an M, Shn, Fsz u Brs, And Op an Shn, Brw, Bauch u Rückn
83.88.16↔	Sonstige Plast Op an d Sehn, Augm e Sehn, Untere Extrem	83.99.15↔	And Op an M, Shn, Fsz u Brs, And Op an Shn, Leist u Gnrg u Gsäß
83.88.19↔	Sonstige Plast Op an d Sehne, Augm e Sehne, And Lok	83.99.16↔	And Op an M, Shn, Fsz u Brs, And Op an Shn, Unt Extrm
83.88.20↔	Sonstige Plast Op an d Sehn, Sehnenerspl, Kopf und Ha	83.99.19↔	And Op an M, Shn, Fsz u Brs, And Op an Shn, And Lk
83.88.21↔	So Plast Op an d Sehn, Sehnenerspl, Schult und Axilla	83.99.20↔	And Op an M, Shn, Fsz u Brs, And Op an M, Fsz u Brs, Kpf u H
83.88.22↔	Sonstige Plast Op an d Sehn, Sehnenerspl, Oba und Ellb	83.99.21↔	And Op an M, Shn, Fsz&Brs, And Op an M, Fsz&Brs, Schl&Axil
83.88.23↔	Sonstige Plast Op an d Sehn, Sehnenerspl, Unterarm	83.99.22↔	And Op an M, Shn, Fsz u Brs, And Op an M, Fsz u Brs, Ob u Ellb
83.88.24↔	S Plst Op an d Shn, Shnrspl, Brw, Bauch u Rückn	83.99.23↔	And Op an M, Shn, Fsz u Brs, And Op an M, Fsz u Brs, Unt
83.88.25↔	S Plst Op an d Shn, Shnrspl, Leist u Gnrg u Gsäß	83.99.24↔	And Op an M/Shn/Fsz/Brs, And Op an M/Fsz/Brs, Brw, Bauch/Rückn
83.88.26↔	Sonstige Plast Op an d Sehn, Sehnenerspl, Untere Extrem	83.99.25↔	And Op an M, Shn, Fsz/Brs, And Op an M, Fsz/Brs, Leist/Gnrg/Gsäß
83.88.29↔	Sonstige Plast Op an d Sehn, Sehnenerspl, And Lok	83.99.26↔	And Op an M, Shn, Fsz u Brs, And Op an M, Fsz u Brs, Unt Extrm
83.88.30↔	So Plast Op an d Sehn, Schaffung e Sehnklag, Kopf u Ha		
83.88.31↔	S Plst Op an d Shn, Schffng e Shntxlg, Schl u Axil		
83.88.32↔	S Plst Op an d Shn, Schffng e Shntxlg, Ob u Ellb		
83.88.33↔	So Plast Op an d Sehn, Schaffung e Sehnklag, Unterarm		
83.88.34↔	S Plst Op an d Shn, Schffng e Shntxlg, Brw, Bauch u Rückn		
83.88.35↔	S Plst Op an d Shn, Schffng e Shntxlg, Leist u Gnrg u Gsäß		

83.99.29↔	And Op an M, Shn, Fsz u Brs, And Op an M, Fsz u Brs, And Lk	86.74.15↔	Kleinflächige Dehnungsplastik an der Bauchregion
83.99.30↔	Revision (ohne Ersetzen) eines Skelettmuskelstimulators	86.74.16↔	Kleinflächige Dehnungsplastik an der Leisten- und Genitalregion
83.99.99↔	Andere Operationen an Muskel, Sehne, Faszie und Bursa, sonstige	86.74.17↔	Kleinflächige Dehnungsplastik am Gesäß
84.53.00↔	Implnt v int Vrlängvrr d Extrm m knt Trkt, n.n.bez.	86.74.18↔	Kleinflächige Dehnungsplastik an Oberschenkel und Unterschenkel
84.53.10↔	Imp int Vrlvr d Extrm m knt Trkt, ImplntN mtr int Vrl/Kntrnspys	86.74.19↔	Kleinflächige Dehnungsplastik, an andere Lokalisationen
84.53.11↔	Imp int Vlvrr d Extrm m knt Trkt, Imp mtr int Vrl/Kntrnspys	86.74.1a↔	Kleinflächige Dehnungsplastik am Fuß
84.53.99↔	Implant v int Verlängvorr d Extrem m kinet Trakt, So	86.74.20↔	Klfl VerschiebeRotationspl a Kopf (auss Lip und Mund)
84.54↔	Implant von sonst internen VerlängVorr der Extrem	86.74.21↔	Kleinflächige Verschiebe-Rotationsplastik am Hals
84.56↔	Einsetzen von Spacer (Zement)	86.74.22↔	Klfl VerschiebeRotationsplastik an Schulter und Oba
84.57↔	Entfernen von Spacer (Zement)	86.74.23↔	Kleinflächige Verschiebe-Rotationsplastik am Unterarm
84.71↔	Anlegen einer externen Fixationsvorrichtung, eindimensional	86.74.24↔	Kleinflächige Verschiebe-Rotationsplastik an der Hand
84.72↔	Anlegen einer externen Fixationsvorrichtung, Ringsystem	86.74.25↔	Klfl VerschiebeRotationsplastik an Bruw und Rücken
84.73↔	Anlegen einer gemischten Vorrichtung	86.74.26↔	Kleinflächige Verschiebe-Rotationsplastik an der Bauchregion
86.60↔	Freies Hauttransplantat, n.n.bez.	86.74.27↔	Klfl VerschiebeRotationsplastik an d Leist und Genreg
86.61.00↔	Vollhauttransplantat an die Hand, n.n.bez.	86.74.28↔	Kleinflächige Verschiebe-Rotationsplastik am Gesäß
86.61.10↔	Kleinflächiges Vollhauttransplantat an die Hand	86.74.29↔	Klfl VerschiebeRotationsplastik, an And Lokalisationen
86.61.20↔	Großflächiges Vollhauttransplantat an die Hand	86.74.2a↔	Klfl VerschiebeRotationspl an Os und Unterschenkel
86.61.99↔	Vollhauttransplantat an die Hand, sonstige	86.74.2b↔	Kleinflächige Verschiebe-Rotationsplastik am Fuß
86.62.00↔	Sonstiges Hauttransplantat an die Hand, n.n.bez.	86.74.30↔	Klfl Transpositionsplastik a Kopf (auss Lippe und Mund)
86.62.10↔	Kleinflächiges Spalthauttransplantat an die Hand	86.74.31↔	Kleinflächige Transpositionsplastik am Hals
86.62.20↔	Großflächiges Spalthauttransplantat an die Hand	86.74.32↔	Kleinflächige Transpositionsplastik an Schulter und Oberarm
86.62.99↔	Sonstiges Hauttransplantat an die Hand, sonstiges	86.74.33↔	Kleinflächige Transpositionsplastik am Unterarm
86.63.00↔	Vollhauttransplantat an andere Lokalisationen, n.n.bez.	86.74.34↔	Kleinflächige Transpositionsplastik an Brustwand und Rücken
86.63.10↔	Kleinfl VollhautTx an D Kopf (auss Lip und Mund)	86.74.35↔	Kleinflächige Transpositionsplastik an der Bauchregion
86.63.11↔	Kleinflächiges Vollhauttransplantat an den Hals	86.74.36↔	Klfl Transpositionsplastik an d Leisten und Genreg
86.63.12↔	Kleinflächiges Vollhauttransplantat an Schulter und Oberarm	86.74.37↔	Kleinflächige Transpositionsplastik am Gesäß
86.63.13↔	Kleinflächiges Vollhauttransplantat an den Unterarm	86.74.38↔	Klfl Transpositionsplastik an Os und Unterschenkel
86.63.15↔	Kleinfl Vollhauttransplantat an Bruw, Bauch und Rücken	86.74.39↔	Kleinflächige Transpositionsplastik, an andere Lokalisationen
86.63.16↔	Kleinfl Vollhauttransplantat an d Leisten und Genreg	86.74.3a↔	Kleinflächige Transpositionsplastik am Fuß
86.63.17↔	Kleinflächiges Vollhauttransplantat an das Gesäß	86.74.40↔	Kleinflächige Insellappenplastik am Kopf (außer Lippe und Mund)
86.63.18↔	Kleinfl Vollhauttransplantat an Os und Unterschenkel	86.74.41↔	Kleinflächige Insellappenplastik am Hals
86.63.19↔	Kleinflächiges Vollhauttransplantat an andere Lokalisation	86.74.42↔	Kleinflächige Insellappenplastik an Schulter und Oberarm
86.63.1a↔	Kleinflächiges Vollhauttransplantat an den Fuß	86.74.43↔	Kleinflächige Insellappenplastik am Unterarm
86.63.20↔	Grofl VollhautTx an D Kopf (auss Lip und Mund)	86.74.44↔	Kleinflächige Insellappenplastik an Brustwand und Rücken
86.63.21↔	Großflächiges Vollhauttransplantat an den Hals	86.74.45↔	Kleinflächige Insellappenplastik an der Bauchregion
86.63.22↔	Großflächiges Vollhauttransplantat an Schulter und Oberarm	86.74.46↔	Kleinflächige Insellappl an d Leisten und Genreg
86.63.23↔	Großflächiges Vollhauttransplantat an den Unterarm	86.74.47↔	Kleinflächige Insellappenplastik am Gesäß
86.63.25↔	Grofl Vollhauttransplantat an Bruw, Bauch und Rücken	86.74.48↔	Klfl Insellappl an Oberschenkel und Unterschenkel
86.63.26↔	Grofl Vollhauttransplantat an d Leisten und Genreg	86.74.49↔	Kleinflächige Insellappenplastik, an andere Lokalisationen
86.63.27↔	Großflächiges Vollhauttransplantat an das Gesäß	86.74.4a↔	Kleinflächige Insellappenplastik am Fuß
86.63.28↔	Grofl Vollhauttransplantat an Os und Unterschenkel	86.74.50↔	Kleinflächige Z-Plastik am Kopf (außer Lippe und Mund)
86.63.29↔	Großflächiges Vollhauttransplantat an andere Lokalisation	86.74.51↔	Kleinflächige Z-Plastik am Hals
86.63.2a↔	Großflächiges Vollhauttransplantat an den Fuß	86.74.52↔	Kleinflächige Z-Plastik an Schulter und Oberarm
86.63.99↔	Vollhauttransplantat an andere Lokalisation, sonstige	86.74.53↔	Kleinflächige Z-Plastik am Unterarm
86.71↔	Harauspräp und Vorbereit von gestielt oder fr Lp	86.74.54↔	Kleinflächige Z-Plastik an Brustwand und Rücken
86.72↔	Verschiebung eines gestielten Lappens	86.74.55↔	Kleinflächige Z-Plastik an der Bauchregion
86.73.00↔	Anbr von gestieltem oder fr Lappen an d Hand, n.n.bez.	86.74.56↔	Kleinflächige Z-Plastik an der Leisten- und Genitalregion
86.73.10↔	Kleinflächige Dehnungsplastik an die Hand	86.74.57↔	Kleinflächige Z-Plastik am Gesäß
86.73.11↔	Kleinflächige Verschiebe-Rotationsplastik an die Hand	86.74.58↔	Kleinflächige Z-Plastik an Oberschenkel und Unterschenkel
86.73.12↔	Kleinflächige Transpositionsplastik an die Hand	86.74.59↔	Kleinflächige Z-Plastik, an andere Lokalisationen
86.73.13↔	Kleinflächige Insellappenplastik an die Hand	86.74.5a↔	Kleinflächige Z-Plastik am Fuß
86.73.14↔	Kleinflächige Z-Plastik an die Hand	86.74.99↔	Anbr von gestielt oder fr Lappen an And Lok, sonstige
86.73.20↔	Großflächige Dehnungsplastik an die Hand	86.75.00↔	Revision von gestieltem oder freiem Lappen, n.n.bez.
86.73.21↔	Großflächige Verschiebe-Rotationsplastik an die Hand	86.75.10↔	Revision von gestielt o fr Lp o fr Hauttx d Kopfes
86.73.22↔	Großflächige Transpositionsplastik an die Hand	86.75.11↔	Revision von gestielt o fr Lp o fr Hauttx d Halses
86.73.23↔	Großflächige Insellappenplastik an die Hand	86.75.12↔	Rev von gestielt o fr Lp o fr Hauttx von Schult und Oba
86.73.24↔	Großflächige Z-Plastik an die Hand	86.75.13↔	Revision von gestielt o fr Lp o fr Hauttx d Unterarmes
86.73.29↔	Sonstige lokale Lappenplastik an die Hand	86.75.14↔	Revision von gestielt oder fr Lp oder fr Hauttx d Hand
86.73.30↔	Anbr von fr Lappen mit mikrovasikulärer Anast an d Hand	86.75.15↔	Rev von gestielt o fr Lp o fr Hauttx d Bruw und Rücken
86.73.40↔	Anbr von gestielt regionalem o gestielt Fernl an d Hand	86.75.16↔	Revision von gestielt o fr Lp o fr Hauttx d Bauchreg
86.73.80↔	Kombinierte plastische Eingriffe an Haut und Unterhaut der Hand	86.75.17↔	Rev von gestielt o fr Lp o fr Hauttx d unteren Extrem
86.73.99↔	Anbr von gestielten oder fr Lappen an d Hand, sonstige	86.75.19↔	Revision von gestielt oder fr Lp oder fr Hauttx and Lok
86.74.00↔	Anbr von gestielt oder fr Lappen an And Lok, n.n.bez.	86.75.99↔	Revision von gestieltem oder freiem Lappen, sonstige
86.74.10↔	Kleinflächige Dehnungsplastik am Kopf (außer Lippe und Mund)	86.76.00↔	Anbr von gestielt o fr Lp an And Lok, Grofl, n.n.bez.
86.74.11↔	Kleinflächige Dehnungsplastik am Hals	86.76.10↔	Großflächige Dehnungsplastik am Kopf (außer Lippe und Mund)
86.74.12↔	Kleinflächige Dehnungsplastik an Schulter und Oberarm	86.76.11↔	Großflächige Dehnungsplastik am Hals
86.74.13↔	Kleinflächige Dehnungsplastik am Unterarm	86.76.12↔	Großflächige Dehnungsplastik an Schulter und Oberarm
86.74.14↔	Kleinflächige Dehnungsplastik an Brustwand und Rücken	86.76.13↔	Großflächige Dehnungsplastik am Unterarm

86.76.14↔	Großflächige Dehnungsplastik an Brustwand und Rücken	86.77.16↔	Sonstige lokale Lappenplastik an der Leisten- und Genitalregion
86.76.15↔	Großflächige Dehnungsplastik an der Bauchregion	86.77.17↔	Sonstige lokale Lappenplastik am Gesäß
86.76.16↔	Großflächige Dehnungsplastik an der Leisten- und Genitalregion	86.77.18↔	Sonstige lokale Lappenplastik an Oberschenkel und Unterschenkel
86.76.17↔	Großflächige Dehnungsplastik am Gesäß	86.77.19↔	Sonstige lokale Lappenplastik, an andere Lokalisationen
86.76.19↔	Großflächige Dehnungsplastik, an andere Lokalisationen	86.77.1a↔	Sonstige lokale Lappenplastik am Fuß
86.76.1a↔	Großflächige Dehnungsplastik an Oberschenkel und Unterschenkel	86.77.99↔	Anbringen von sonstiger lokaler Lappenplastik, sonstige
86.76.1b↔	Großflächige Dehnungsplastik am Fuß	86.78.00↔	Sonstige Lappenplastiken, n.n.bez.
86.76.20↔	Groß VerschiebeRotationspl a Kopf (auss Lip und Mund)	86.78.10↔	Anbr v fr Lp m mikrovask Anast a Kopf (auss Lip u Mund)
86.76.21↔	Großflächige Verschiebe-Rotationsplastik am Hals	86.78.11↔	Anbr von freiem Lappen mit mikrovaskulärer Anast a Hals
86.76.22↔	Großflächige Verschiebe-Rotationsplastik an Schulter und Oberarm	86.78.12↔	Anbr von fr Lp m mikrovask Anast an Schulter und Oba
86.76.23↔	Großflächige Verschiebe-Rotationsplastik am Unterarm	86.78.13↔	Anbr von fr Lappen mit mikrovaskulärer Anast a Unterarm
86.76.24↔	Großflächige Verschiebe-Rotationsplastik an Brustwand und Rücken	86.78.14↔	Anbr von fr Lp m mikrovask Anast an Bruw und Rücken
86.76.25↔	Großflächige Verschiebe-Rotationsplastik an der Bauchregion	86.78.15↔	Anbr von fr Lp mit mikrovaskulärer Anast an Bauchreg
86.76.26↔	Groß VerschiebeRotationspl an d Leist und Genreg	86.78.16↔	Anbr von fr Lp m mikrovask Anast an d Leist und Genreg
86.76.27↔	Großflächige Verschiebe-Rotationsplastik am Gesäß	86.78.17↔	Anbr von fr Lappen mit mikrovaskulärer Anast a Gesäß
86.76.28↔	Groß VerschiebeRotationspl an Os und Unterschenkel	86.78.18↔	Anbr von fr Lp m mikrovask Anast an d unteren Extrem
86.76.29↔	Großflächige Verschiebe-Rotationsplastik an andere Lokalisation	86.78.19↔	Anbr von fr Lappen mit mikrovaskulärer Anast an And Lok
86.76.2a↔	Großflächige Verschiebe-Rotationsplastik am Fuß	86.78.20↔	Anbr v gstielt rg Lp o gstielt FmI a Kpf (auss Lp u Mnd)
86.76.30↔	Groß Transpositionsplastik a Kopf (auss Lip und Mund)	86.78.21↔	Anbr von gestielt regionalem Lp o gestielt FernI a Ha
86.76.31↔	Großflächige Transpositionsplastik am Hals	86.78.22↔	Anbr v gstielt reg Lp o gstielt FernI an Schult u Oba
86.76.32↔	Großflächige Transpositionsplastik an Schulter und Oberarm	86.78.23↔	Anbr von gestielt reg Lp o gstielt FernI a Unterarm
86.76.33↔	Großflächige Transpositionsplastik am Unterarm	86.78.24↔	Anbr v gstielt rg Lp o gstielt FmI an Brw u Rückn
86.76.34↔	Großflächige Transpositionsplastik an Brustwand und Rücken	86.78.25↔	Anbr von gestielt reg Lp o gstielt FernI an d Bauchreg
86.76.35↔	Großflächige Transpositionsplastik an der Bauchregion	86.78.26↔	Anbr v gstielt rg Lp o gstielt FmI an d Leist u Gnrg
86.76.36↔	Groß Transpositionsplastik an d Leisten und Genreg	86.78.27↔	Anbr von gestielt reg Lp o gstielt FernI a Gesäß
86.76.37↔	Großflächige Transpositionsplastik am Gesäß	86.78.28↔	Anbr v gstielt reg Lp o gstielt FernI an d unt Extrem
86.76.38↔	Groß Transpositionsplastik an Os und Unterschenkel	86.78.29↔	Anbr von gestielt reg Lp o gstielt FernI an d unt Extrem
86.76.39↔	Großflächige Transpositionsplastik an andere Lokalisation	86.78.30↔	Komb Plst Engr an Haut u Unth d Kpfs (auss Lp u Mnd)
86.76.3a↔	Großflächige Transpositionsplastik am Fuß	86.78.31↔	Komb plastische Ingr an Haut und Unterhaut d Halses
86.76.40↔	Großflächige Insellappenplastik am Kopf (außer Lippe und Mund)	86.78.32↔	Komb Plast Ingr an Haut u Unterhaut von Schult u Oba
86.76.41↔	Großflächige Insellappenplastik am Hals	86.78.33↔	Komb Plast Ingr an Haut und Unterhaut d Unterarmes
86.76.42↔	Großflächige Insellappenplastik an Schulter und Oberarm	86.78.34↔	Komb Plast Ingr an Haut u Unterhaut von Bruw u Rücken
86.76.43↔	Großflächige Insellappenplastik am Unterarm	86.78.35↔	Komb Plast Ingr an Haut und Unterhaut von Bauchreg
86.76.44↔	Großflächige Insellappenplastik an Brustwand und Rücken	86.78.36↔	Komb Plast Ingr an Haut u Unterhaut d Leist u Genreg
86.76.45↔	Großflächige Insellappenplastik an der Bauchregion	86.78.37↔	Komb plastische Ingr an Haut und Unterhaut d Gesäßes
86.76.46↔	Groß Insellappenplastik an d Leisten und Genreg	86.78.38↔	Komb Plast Ingr an Haut und Unterhaut d unteren Extrem
86.76.47↔	Großflächige Insellappenplastik am Gesäß	86.78.39↔	Komb plastische Ingr an Haut und Unterhaut and Lok
86.76.48↔	Groß InsellappI an Oberschenkel und Unterschenkel	86.78.40↔	Anbr v sonst gestielt o fr Lp a Kopf (auss Lip u Mund)
86.76.49↔	Großflächige Insellappenplastik, an andere Lokalisationen	86.78.41↔	Anbringen von sonstigem gestielten oder freien Lappen am Hals
86.76.4a↔	Großflächige Insellappenplastik am Fuß	86.78.42↔	Anbr von sonstigem gestielt o fr Lp an Schulter und Oba
86.76.99↔	Anbr von gestielt o fr Lp an And Lok, GroFI, sonstige	86.78.43↔	Anbr von sonstigem gestielten oder fr Lappen a Unterarm
86.77.00↔	Anbringen von sonstiger lokaler Lappenplastik, n.n.bez.	86.78.44↔	Anbr von sonstigem gestielt o fr Lp an Bruw und Rücken
86.77.10↔	Sonstige lokale Lappenplastik am Kopf (außer Lippe und Mund)	86.78.45↔	Anbr von sonstigem gestielt oder fr Lp an d Bauchreg
86.77.11↔	Sonstige lokale Lappenplastik am Hals	86.78.46↔	Anbr von sonst gestielt o fr Lp an d Leist und Genreg
86.77.12↔	Sonstige lokale Lappenplastik an Schulter und Oberarm	86.78.47↔	Anbringen von sonstigem gestielten oder freien Lappen am Gesäß
86.77.13↔	Sonstige lokale Lappenplastik am Unterarm	86.78.48↔	Anbr von sonstigem gestielt o fr Lp an d unteren Extrem
86.77.14↔	Sonstige lokale Lappenplastik an Brustwand und Rücken	86.78.49↔	Anbr von sonstigem gestielt oder fr Lappen an And Lok
86.77.15↔	Sonstige lokale Lappenplastik an der Bauchregion	86.78.99↔	Sonstige Lappenplastiken, sonstige
		86.91↔	Exzision von Haut zur Transplantation

**Prozedur I12-3**

80.21.00↔	Arthroskopie der Schulter, n.n.bez.	80.21.20↔	Arthr d Schult, Arthr assist Versorg e Fx a Humerogel
80.21.10↔	Arthroskopie der Schulter, Diagnostische Arthroskopie	80.21.99↔	Arthroskopie der Schulter, sonstige

**Prozedur I12-4**

80.81.00↔	Sonstige Lok Exz o Destr e Gelläs an d Schult, n.n.bez.	80.81.20↔	S Lk Exz o Dstr e Glläs an d Schlt, Débr a AkrmklvkgI
80.81.10↔	S Lk Exz o Dstr e Glläs an d Schlt, Débr a HmrgI	80.81.21↔	S Lk Exz o Dstr e Glläs an d Schlt, Zystxst a AkrmklvkgI
80.81.11↔	S Lk Exz o Dstr e Glläs an d Schlt, Zystxst a HmrgI	80.81.29↔	S Lk Exz o Dstr e Glläs an d Schlt, S Lk Exz o Dstr a AkrmklvkgI
80.81.19↔	S Lk Exz o Dstr e Glläs an d Schlt, S Lk Exz o Dstr a HmrgI	80.81.99↔	Sonstige Lok Exz o Destr e Gelläs an d Schult, sonstige

**Prozedur I12-5**

80.16.00↔	Sonstige Arthrotomie des Knies, n.n.bez.	80.16.11↔	S Arthrt d Knies, Arthr Arthrt d Kniegl, Entf freier Gikörp
80.16.10↔	S Arthrt d Knies, Arthr Arthrt d Kniegl, Glsp m Drain	80.16.12↔	S Arthrt d Knies, Arthr Arthrt d Kniegl, Enl o Entf e Mdrtg

80.16.20↔ So Arthrot d Knies, Arthrot d Kniegel, Gelsp m Drain  
80.16.21↔ S Arthrt d Knies, Arthrt d Kniegel, Entf freier Gkorp

80.16.99↔ Sonstige Arthrotomie des Knies, sonstige

**DRG I13****Eingriffe an Humerus, Tibia, Fibula und Sprunggelenk**

Prozedur in Tabelle I13-3

**DRG I13A****Eingriffe an Humerus, Tibia, Fibula und Sprunggelenk, mit Mehrfacheingriff, beidseitigem Eingriff, komplexer Prozedur oder komplexer Diagnose**

Mindestens zwei Prozeduren in Tabelle I13-4 oder in Tabelle I13-5 oder Diagnose in Tabelle I13-1 oder mindestens eine Prozedur in Tabelle I13-6 oder Diagnose in Tabelle I13-2 oder Eingriff an mehreren Lokalisationen oder Prozedur in Tabelle I13-7 und Prozedur in Tabelle I13-8 oder Prozedur in Tabelle I13-9 und Prozedur in Tabelle I13-10

**DRG I13B****Eingriffe an Humerus, Tibia, Fibula und Sprunggelenk, ohne Mehrfacheingriff, ohne beidseitigen Eingriff, ohne komplexe Prozedur, ohne komplexe Diagnose, mit komplizierendem Eingriff**

Prozedur in Tabelle I13-11

**DRG I13C****Eingriffe an Humerus, Tibia, Fibula und Sprunggelenk, ohne Mehrfacheingriff, ohne beidseitigen Eingriff, ohne komplexe Prozedur, ohne komplexe Diagnose, ohne komplizierenden Eingriff****Diagnose I13-1**

A18.0	Tuberkulose Knochen u Gelenke	M00.87	Arthrit/Polyarth d sonst nbez bakt Erreg Knöchel/Fuß
A54.4	Gonokokkeninfektion des Muskel-Skelett-Systems	M00.88	Arthrit/Polyarth d sonst nbez bakt Erreg, so Lok
A66.6	Knochen- und Gelenkveränderungen bei Frambösie	M00.89	Arthrit/Polyarth d sonst nbez bakt Erreg, nnbez Lok
L40.5	Psoriasis-Arthropathie	M00.90	Eitrige Arthritis, nnbez, mehrere Lok
M00.00	Arthrit/Polyarth d Staphylokokken, mehrere Lok	M00.91	Eitrige Arthritis, nnbez, Schulterregion
M00.01	Arthrit/Polyarth d Staphylokokken Schulterreg	M00.92	Eitrige Arthritis, nnbez, Oberarm
M00.02	Arthrit/Polyarth d Staphylokokken Oberarm	M00.93	Eitrige Arthritis, nnbez, Unterarm
M00.03	Arthrit/Polyarth d Staphylokokken Unterarm	M00.94	Eitrige Arthritis, nnbez, Hand
M00.04	Arthrit/Polyarth d Staphylokokken Hand	M00.95	Eitrige Arthritis, nnbez, Beckenregion/Oberschenkel
M00.05	Arthrit/Polyarth d Staphylokokken Becken/Oberschenkel	M00.96	Eitrige Arthritis, nnbez, Unterschenkel
M00.06	Arthrit/Polyarth d Staphylokokken Unterschenkel	M00.97	Eitrige Arthritis, nnbez, Knöchel/Fuß
M00.07	Arthrit/Polyarth d Staphylokokken Knöchel/Fuß	M00.98	Eitrige Arthritis, nnbez, sonstige Lokalisationen
M00.08	Arthrit/Polyarth d Staphylokokken, sonst Lok	M00.99	Eitrige Arthritis, nnbez, nnbez Lokalisationen
M00.09	Arthrit/Polyarth d Staphylokokken, nnbez Lok	M02.10	Postenteritische Arthritis, mehrere Lok
M00.10	Arthrit/Polyarth d Pneumokokken, mehrere Lok	M02.11	Postenteritische Arthritis Schulterregion
M00.11	Arthrit/Polyarth d Pneumokokken Schulterregion	M02.12	Postenteritische Arthritis Oberarm
M00.12	Arthrit/Polyarth d Pneumokokken Oberarm	M02.13	Postenteritische Arthritis Unterarm
M00.13	Arthrit/Polyarth d Pneumokokken Unterarm	M02.14	Postenteritische Arthritis Hand
M00.14	Arthrit/Polyarth d Pneumokokken Hand	M02.15	Postenteritische Arthritis Beckenregion/Oberschenkel
M00.15	Arthrit/Polyarth d Pneumokokken Becken/Oberschenkel	M02.16	Postenteritische Arthritis Unterschenkel
M00.16	Arthrit/Polyarth d Pneumokokken Unterschenkel	M02.17	Postenteritische Arthritis Knöchel/Fuß
M00.17	Arthrit/Polyarth d Pneumokokken Knöchel/Fuß	M02.18	Postenteritische Arthritis, sonstige Lok
M00.18	Arthrit/Polyarth d Pneumokokken, sonst Lok	M02.19	Postenteritische Arthritis, nnbez Lokalisationen
M00.19	Arthrit/Polyarth d Pneumokokken, nnbez Lok	M02.30	Reiter-Krankheit, mehrere Lokalisationen
M00.20	Arthrit/Polyarth d sonst Streptokokken, mehrere Lok	M02.31	Reiter-Krankheit Schulterregion
M00.21	Arthrit/Polyarth d sonst Streptokokken Schulterreg	M02.32	Reiter-Krankheit Oberarm
M00.22	Arthrit/Polyarth d sonst Streptokokken Oberarm	M02.33	Reiter-Krankheit Unterarm
M00.23	Arthrit/Polyarth d sonst Streptokokken Unterarm	M02.34	Reiter-Krankheit Hand
M00.24	Arthrit/Polyarth d sonst Streptokokken Hand	M02.35	Reiter-Krankheit Beckenregion/Oberschenkel
M00.25	Arthrit/Polyarth d sonst Streptok Becken/Oberschenkel	M02.36	Reiter-Krankheit Unterschenkel
M00.26	Arthrit/Polyarth d sonst Streptokokken Unterschenkel	M02.37	Reiter-Krankheit Knöchel/Fuß
M00.27	Arthrit/Polyarth d sonst Streptokokken Knöchel/Fuß	M02.38	Reiter-Krankheit, sonstige Lokalisation
M00.28	Arthrit/Polyarth d sonst Streptokokken, sonst Lok	M02.39	Reiter-Krankheit, nnbez Lokalisationen
M00.29	Arthrit/Polyarth d sonst Streptokokken, nnbez Lok	M02.90	Reaktive Arthritis, nnbez, mehrere Lok
M00.80	Arthrit/Polyarth d sonst nbez bakt Erreg, mehrere Lok	M02.91	Reaktive Arthritis, nnbez, Schulterregion
M00.81	Arthrit/Polyarth d sonst nbez bakt Erreg Schulterregion	M02.92	Reaktive Arthritis, nnbez, Oberarm
M00.82	Arthrit/Polyarth d sonst nbez bakt Erreg Oberarm	M02.93	Reaktive Arthritis, nnbez, Unterarm
M00.83	Arthrit/Polyarth d sonst nbez bakt Erreg Unterarm	M02.94	Reaktive Arthritis, nnbez, Hand
M00.84	Arthrit/Polyarth d sonst nbez bakt Erreger Hand	M02.95	Reaktive Arthritis, nnbez, Beckenreg/Oberschenkel
M00.85	Arthrit/Polyarth d sonst nbez bakt Erreg Becken/Oberschenkel	M02.96	Reaktive Arthritis, nnbez, Unterschenkel
M00.86	Arthrit/Polyarth d sonst nbez bakt Erreg Unterschenkel	M02.97	Reaktive Arthritis, nnbez, Knöchel/Fuß

M02.98	Reaktive Arthritis, nnbez, sonstige Lokalisation	M06.18	Adulte Form Still-KH, sonst Lok
M02.99	Reaktive Arthritis, nnbez, nnbez Lokalisationen	M06.19	Adulte Form Still-KH, nnbez Lokalisationen
M05.00	Felty-Syndrom, mehrere Lokalisationen	M06.20	Bursitis b chron Polyarthritits, mehrere Lok
M05.01	Felty-Syndrom Schulterregion	M06.21	Bursitis b chron Polyarthritits Schulterregion
M05.02	Felty-Syndrom Oberarm	M06.22	Bursitis b chron Polyarthritits Oberarm
M05.03	Felty-Syndrom Unterarm	M06.23	Bursitis b chron Polyarthritits Unterarm
M05.04	Felty-Syndrom Hand	M06.24	Bursitis b chron Polyarthritits Hand
M05.05	Felty-Syndrom Beckenregion/Oberschenkel	M06.25	Bursitis b chron Polyarthritits Becken/Oberschenkel
M05.06	Felty-Syndrom Unterschenkel	M06.26	Bursitis b chron Polyarthritits Unterschenkel
M05.07	Felty-Syndrom Knöchel/Fuß	M06.27	Bursitis b chron Polyarthritits Knöchel/Fuß
M05.08	Felty-Syndrom, sonstige Lokalisation	M06.28	Bursitis b chron Polyarthritits, sonst Lok
M05.09	Felty-Syndrom, nnbez Lokalisationen	M06.29	Bursitis b chron Polyarthritits, nnbez Lok
M05.20	Vaskul seropos chron Polyarth, mehrere Lok	M06.30	Rheumaknoten, mehrere Lokalisationen
M05.21	Vaskul seropos chron Polyarth Schulterregion	M06.31	Rheumaknoten Schulterregion
M05.22	Vaskul seropos chron Polyarth Oberarm	M06.32	Rheumaknoten Oberarm
M05.23	Vaskul seropos chron Polyarth Unterarm	M06.33	Rheumaknoten Unterarm
M05.24	Vaskul seropos chron Polyarth Hand	M06.34	Rheumaknoten Hand
M05.25	Vaskul seropos chron Polyarth Becken/Oberschenkel	M06.35	Rheumaknoten Beckenregion/Oberschenkel
M05.26	Vaskul seropos chron Polyarth Unterschenkel	M06.36	Rheumaknoten Unterschenkel
M05.27	Vaskul seropos chron Polyarth Knöchel/Fuß	M06.37	Rheumaknoten Knöchel/Fuß
M05.28	Vaskul seropos chron Polyarth, sonst Lok	M06.38	Rheumaknoten, sonstige Lokalisation
M05.29	Vaskul seropos chron Polyarth, nnbez Lok	M06.39	Rheumaknoten, nnbez Lokalisationen
M05.30	SeroPos chron Polya m Bet so Org/-syst, mehr Lok	M06.40	Entzündliche Polyarthropathie, mehrere Lokalisationen
M05.31	Seropos chron Polya m Bet so Org/-syst, Schulterreg	M06.41	Entzündliche Polyarthropathie Schulterregion
M05.32	Seropos chron Polya m Bet so Org/-syst, Oberarm	M06.42	Entzündliche Polyarthropathie Oberarm
M05.33	Seropos chron Polya m Bet so Org/-syst, Unterarm	M06.43	Entzündliche Polyarthropathie Unterarm
M05.34	Seropos chron Polya m Bet so Org/-syst, Hand	M06.44	Entzündliche Polyarthropathie Hand
M05.35	Seropos chron Polya m Bet so Org/-syst, Beck/OSchenk	M06.45	Entzündliche Polyarthropathie Beckenregion/OS
M05.36	Seropos chron Polya m Bet so Org/-syst, Unterschenk	M06.46	Entzündliche Polyarthropathie Unterschenkel
M05.37	Seropos chron Polya m Bet so Org/-syst, Knöchel/Fuß	M06.47	Entzündliche Polyarthropathie Knöchel/Fuß
M05.38	Seropos chron Polya m Bet so Org/-syst, sonst Lok	M06.48	Entzündliche Polyarthropathie, sonst Lokalisation
M05.39	Seropos chron Polya m Bet so Org/-syst, nnbez Lok	M06.49	Entzündliche Polyarthropathie, nnbez Lokalisationen
M05.80	Sonst seropos chron Polyarthritits, mehrere Lok	M06.80	Sonst nbez chron Polyarthritits, mehrere Lok
M05.81	Sonst seropos chron Polyarthritits Schulterregion	M06.81	Sonst nbez chron Polyarthritits Schulterregion
M05.82	Sonst seropos chron Polyarthritits Oberarm	M06.82	Sonst nbez chron Polyarthritits Oberarm
M05.83	Sonst seropos chron Polyarthritits Unterarm	M06.83	Sonst nbez chron Polyarthritits Unterarm
M05.84	Sonst seropos chron Polyarthritits Hand	M06.84	Sonst nbez chron Polyarthritits Hand
M05.85	Sonst seropos chron Polyarthritits Becken/Oberschenkel	M06.85	Sonst nbez chron Polyarthritits Becken/Oberschenkel
M05.86	Sonst seropos chron Polyarthritits Unterschenkel	M06.86	Sonst nbez chron Polyarthritits Unterschenkel
M05.87	Sonst seropos chron Polyarthritits Knöchel/Fuß	M06.87	Sonst nbez chron Polyarthritits Knöchel/Fuß
M05.88	Sonst seropos chron Polyarthritits, sonst Lok	M06.88	Sonst nbez chron Polyarthritits, sonst Lok
M05.89	Sonst seropos chron Polyarthritits, nnbez Lok	M06.89	Sonst nbez chron Polyarthritits, nnbez Lok
M05.90	Seropos chron Polyarthritits, nnbez, mehrere Lok	M06.90	Chronische Polyarthritits, nnbez, mehrere Lok
M05.91	Seropos chron Polyarthritits, nnbez, Schulterregion	M06.91	Chronische Polyarthritits, nnbez, Schulterregion
M05.92	Seropos chron Polyarthritits, nnbez, Oberarm	M06.92	Chronische Polyarthritits, nnbez, Oberarm
M05.93	Seropos chron Polyarthritits, nnbez, Unterarm	M06.93	Chronische Polyarthritits, nnbez, Unterarm
M05.94	Seropos chron Polyarthritits, nnbez, Hand	M06.94	Chronische Polyarthritits, nnbez, Hand
M05.95	Seropos chron Polyarthritits, nnbez, Becken/Oberschenkel	M06.95	Chronische Polyarthritits, nnbez, Beckenregion/OS
M05.96	Seropos chron Polyarthritits, nnbez, Unterschenkel	M06.96	Chronische Polyarthritits, nnbez, Unterschenkel
M05.97	Seropos chron Polyarthritits, nnbez, Knöchel/Fuß	M06.97	Chronische Polyarthritits, nnbez, Knöchel/Fuß
M05.98	Seropos chron Polyarthritits, nnbez, sonst Lok	M06.98	Chronische Polyarthritits, nnbez, sonst Lok
M05.99	Seropos chron Polyarthritits, nnbez, nnbez Lok	M06.99	Chronische Polyarthritits, nnbez Lok
M06.00	Seronegative chron Polyarthritits, mehrere Lok	M08.00	Juv chron Polyarth, adul Typ, mehrere Lok
M06.01	Seronegative chron Polyarthritits Schulterregion	M08.01	Juv chron Polyarth, adul Typ, Schulterregion
M06.02	Seronegative chron Polyarthritits Oberarm	M08.02	Juv chron Polyarth, adul Typ, Oberarm
M06.03	Seronegative chron Polyarthritits Unterarm	M08.03	Juv chron Polyarth, adul Typ, Unterarm
M06.04	Seronegative chron Polyarthritits Hand	M08.04	Juv chron Polyarth, adul Typ, Hand
M06.05	Seronegative chron Polyarthritits Becken/OS	M08.05	Juv chron Polyarth, adul Typ, Beckenreg/OS
M06.06	Seronegative chron Polyarthritits Unterschenkel	M08.06	Juv chron Polyarth, adul Typ, Unterschenkel
M06.07	Seronegative chron Polyarthritits Knöchel/Fuß	M08.07	Juv chron Polyarth, adul Typ, Knöchel/Fuß
M06.08	Seronegative chron Polyarthritits, sonst Lok	M08.08	Juv chron Polyarth, adul Typ, sonst Lok
M06.09	Seronegative chron Polyarthritits, nnbez Lok	M08.09	Juv chron Polyarth, adul Typ, nnbez Lok
M06.10	Adulte Form Still-KH, mehrere Lok	M08.20	Juv chron Arth, syst beginn Form, mehrere Lok
M06.11	Adulte Form Still-KH, Schulterregion	M08.21	Juv chron Arth, syst beginn Form, Schulterregion
M06.12	Adulte Form Still-KH, Oberarm	M08.22	Juv chron Arth, syst beginn Form, Oberarm
M06.13	Adulte Form Still-KH, Unterarm	M08.23	Juv chron Arth, syst beginn Form, Unterarm
M06.14	Adulte Form Still-KH, Hand	M08.24	Juv chron Arth, syst beginn Form, Hand
M06.15	Adulte Form Still-KH, Beckenreg/Oberschenkel	M08.25	Juv chron Arth, syst beginn Form, Beckenreg/OS
M06.16	Adulte Form Still-KH, Unterschenkel	M08.26	Juv chron Arth, syst beginn Form, Unterschenkel
M06.17	Adulte Form Still-KH, Knöchel/Fuß	M08.27	Juv chron Arth, syst beginn Form, Knöchel/Fuß

M08.28	Juv chron Arth, syst beginn Form, sonst Lok	M45.09	Spondylitis ankylosans, nnbez Lokalisation
M08.29	Juv chron Arth, syst beginn Form, nnbez Lok	M46.20	Wirbelosteomyelitis, mehrere Lok WS
M08.3	Juv chron Arthritis (seroneg), polyartikul Form	M46.21	Wirbelosteomyelitis, Okzipito-Atlanto-Axialbereich
M08.40	Juv chron Arth, oligoart Form, mehr Lok	M46.22	Wirbelosteomyelitis, Zervikalbereich
M08.41	Juv chron Arth, oligoart Form, Schulterreg	M46.23	Wirbelosteomyelitis, Zervikothorakalbereich
M08.42	Juv chron Arth, oligoart Form, Oberarm	M46.24	Wirbelosteomyelitis, Thorakalbereich
M08.43	Juv chron Arth, oligoart Form, Unterarm	M46.25	Wirbelosteomyelitis, Thorakolumbalbereich
M08.44	Juv chron Arth, oligoart Form, Hand	M46.26	Wirbelosteomyelitis, Lumbalbereich
M08.45	Juv chron Arth, oligoart Form, Beckenreg/OS	M46.27	Wirbelosteomyelitis, Lumbosakralbereich
M08.46	Juv chron Arth, oligoart Form, Unterschenkel	M46.28	Wirbelosteomyelitis, Sakral-/Sakrokokzygealbereich
M08.47	Juv chron Arth, oligoart Form, Knöchel/Fuß	M46.29	Wirbelosteomyelitis, nnbez Lokalisation
M08.48	Juv chron Arth, oligoart Form, sonst Lok	M79.09	Rheumatismus, nnbez, nnbez Lokalisationen
M08.49	Juv chron Arth, oligoart Form, nnbez Lok	M86.00	Akute hämatogene Osteomyelitis, mehrere Lok
M08.70	Vaskulitis b juv Arthritis, mehr Lok	M86.01	Akute hämatogene Osteomyelitis Schulterregion
M08.71	Vaskulitis b juv Arthritis, Schulterreg	M86.02	Akute hämatogene Osteomyelitis Oberarm
M08.72	Vaskulitis b juv Arthritis, Oberarm	M86.03	Akute hämatogene Osteomyelitis Unterarm
M08.73	Vaskulitis b juv Arthritis, Unterarm	M86.04	Akute hämatogene Osteomyelitis Hand
M08.74	Vaskulitis b juv Arthritis, Hand	M86.05	Akute hämatogene Osteomyelitis Becken/OS
M08.75	Vaskulitis b juv Arthritis, Beckenreg/OS	M86.06	Akute hämatogene Osteomyelitis Unterschenkel
M08.76	Vaskulitis b juv Arthritis, Unterschenkel	M86.07	Akute hämatogene Osteomyelitis Knöchel/Fuß
M08.77	Vaskulitis b juv Arthritis, Knöchel/Fuß	M86.08	Akute hämatogene Osteomyelitis, sonst Lok
M08.78	Vaskulitis b juv Arthritis, Sonstige	M86.09	Akute hämatogene Osteomyelitis, nnbez Lok
M08.79	Vaskulitis b juv Arthritis, nnbez Lok	M86.10	Sonstige akute Osteomyelitis, mehrere Lok
M08.80	Sonstige juvenile Arthritis, mehrere Lok	M86.11	Sonstige akute Osteomyelitis Schulterregion
M08.81	Sonstige juvenile Arthritis Schulterregion	M86.12	Sonstige akute Osteomyelitis Oberarm
M08.82	Sonstige juvenile Arthritis Oberarm	M86.13	Sonstige akute Osteomyelitis Unterarm
M08.83	Sonstige juvenile Arthritis Unterarm	M86.14	Sonstige akute Osteomyelitis Hand
M08.84	Sonstige juvenile Arthritis Hand	M86.15	Sonstige akute Osteomyelitis Becken/Oberschenkel
M08.85	Sonstige juvenile Arthritis Beckenregion/OS	M86.16	Sonstige akute Osteomyelitis Unterschenkel
M08.86	Sonstige juvenile Arthritis Unterschenkel	M86.17	Sonstige akute Osteomyelitis Knöchel/Fuß
M08.87	Sonstige juvenile Arthritis Knöchel/Fuß	M86.18	Sonstige akute Osteomyelitis, sonstige Lok
M08.88	Sonstige juvenile Arthritis, sonstige Lok	M86.19	Sonstige akute Osteomyelitis, nnbez Lokalisationen
M08.89	Sonstige juvenile Arthritis, nnbez Lok	M86.20	Subakute Osteomyelitis, mehrere Lokalisationen
M08.90	Juvenile Arthritis, nnbez, mehrere Lok	M86.21	Subakute Osteomyelitis Schulterregion
M08.91	Juvenile Arthritis, nnbez, Schulterregion	M86.22	Subakute Osteomyelitis Oberarm
M08.92	Juvenile Arthritis, nnbez, Oberarm	M86.23	Subakute Osteomyelitis Unterarm
M08.93	Juvenile Arthritis, nnbez, Unterarm	M86.24	Subakute Osteomyelitis Hand
M08.94	Juvenile Arthritis, nnbez, Hand	M86.25	Subakute Osteomyelitis Beckenregion/Oberschenkel
M08.95	Juvenile Arthritis, nnbez, Beckenregion/Oberschenkel	M86.26	Subakute Osteomyelitis Unterschenkel
M08.96	Juvenile Arthritis, nnbez, Unterschenkel	M86.27	Subakute Osteomyelitis Knöchel/Fuß
M08.97	Juvenile Arthritis, nnbez, Knöchel/Fuß	M86.28	Subakute Osteomyelitis, sonstige Lokalisation
M08.98	Juvenile Arthritis, nnbez, sonstige Lokalisation	M86.29	Subakute Osteomyelitis, nnbez Lokalisationen
M08.99	Juvenile Arthritis, nnbez, nnbez Lokalisationen	M86.30	Chron multifokale Osteomyelitis, mehrere Lok
M10.09	Idiopathische Gicht, nnbez Lokalisationen	M86.31	Chron multifokale Osteomyelitis Schulterregion
M12.00	Chron post rheum Arth [J-Arth], mehrere Lok	M86.32	Chron multifokale Osteomyelitis Oberarm
M12.01	Chron post rheum Arth [J-Arth] Schulterregion	M86.33	Chron multifokale Osteomyelitis Unterarm
M12.02	Chron post rheum Arth [J-Arth] Oberarm	M86.34	Chron multifokale Osteomyelitis Hand
M12.03	Chron post rheum Arth [J-Arth] Unterarm	M86.35	Chron multifokale Osteomyelitis Becken/Oberschenkel
M12.04	Chron post rheum Arth [J-Arth] Hand	M86.36	Chron multifokale Osteomyelitis Unterschenkel
M12.05	Chron post rheum Arth [J-Arth] Beckenreg/Oberschenkel	M86.37	Chron multifokale Osteomyelitis Knöchel/Fuß
M12.06	Chron post rheum Arth [J-Arth] Unterschenkel	M86.38	Chron multifokale Osteomyelitis, sonst Lok
M12.07	Chron post rheum Arth [J-Arth] Knöchel/Fuß	M86.39	Chron multifokale Osteomyelitis, nnbez Lok
M12.08	Chron post rheum Arth [J-Arth], Sonst Lok	M86.40	Chron Osteomyelitis m Fistel, mehrere Lok
M12.09	Chron post rheum Arth [J-Arth], nnbez Lok	M86.41	Chron Osteomyelitis m Fistel, Schulterregion
M33.1	Sonstige Dermatomyositis	M86.42	Chron Osteomyelitis m Fistel, Oberarm
M33.2	Polymyositis	M86.43	Chron Osteomyelitis m Fistel, Unterarm
M34.0	Progressive systemische Sklerose	M86.44	Chron Osteomyelitis m Fistel, Hand
M34.9	Systemische Sklerose, nnbez	M86.45	Chron Osteomyelitis m Fistel, Becken/Oberschenkel
M35.1	Sonstige Overlap-Synndrome	M86.46	Chron Osteomyelitis m Fistel, Unterschenkel
M35.2	Behçet-KH	M86.47	Chron Osteomyelitis m Fistel, Knöchel/Fuß
M35.3	Polymyalgia rheumatica	M86.48	Chron Osteomyelitis m Fistel, sonst Lok
M45.00	Spondylitis ankylosans, mehrere Lok WS	M86.49	Chron Osteomyelitis m Fistel, nnbez Lok
M45.01	Spondylitis ankylosans, Okzipito-Atlanto-Axialbereich	M86.50	Sonst chron hämatogene Osteomyelitis, mehrere Lok
M45.02	Spondylitis ankylosans, Zervikalbereich	M86.51	Sonst chron hämatogene Osteomyelitis Schulterregion
M45.03	Spondylitis ankylosans, Zervikothorakalbereich	M86.52	Sonst chron hämatogene Osteomyelitis Oberarm
M45.04	Spondylitis ankylosans, Thorakalbereich	M86.53	Sonst chron hämatogene Osteomyelitis Unterarm
M45.05	Spondylitis ankylosans, Thorakolumbalbereich	M86.54	Sonst chron hämatogene Osteomyelitis Hand
M45.06	Spondylitis ankylosans, Lumbalbereich	M86.55	Sonst chron hämatogene Osteomyelitis Becken/OS
M45.07	Spondylitis ankylosans, Lumbosakralbereich	M86.56	Sonst chron hämatogene Osteomyelitis Unterschenkel
M45.08	Spondylitis ankylosans, Sakral-/Sakrokokzygealbereich	M86.57	Sonst chron hämatogene Osteomyelitis Knöchel/Fuß

M86.58	Sonst chron hämatogene Osteomyelitis, sonst Lok	M87.29	Knochennekrose d vorangegang Trauma, nnbez Lok
M86.59	Sonst chron hämatogene Osteomyelitis, nnbez Lok	M87.30	Sonst sek Knochennekrose, mehrere Lok
M86.60	Sonstige chron Osteomyelitis, mehrere Lok	M87.31	Sonst sek Knochennekrose Schulterregion
M86.61	Sonstige chron Osteomyelitis Schulterregion	M87.32	Sonst sek Knochennekrose Oberarm
M86.62	Sonstige chron Osteomyelitis Oberarm	M87.33	Sonst sek Knochennekrose Unterarm
M86.63	Sonstige chron Osteomyelitis Unterarm	M87.34	Sonst sek Knochennekrose Hand
M86.64	Sonstige chron Osteomyelitis Hand	M87.35	Sonst sek Knochennekrose Becken/OS
M86.65	Sonstige chron Osteomyelitis Becken/Oberschenkel	M87.36	Sonst sek Knochennekrose Unterschenkel
M86.66	Sonstige chron Osteomyelitis Unterschenkel	M87.37	Sonst sek Knochennekrose Knöchel/Fuß
M86.67	Sonstige chron Osteomyelitis Knöchel/Fuß	M87.38	Sonst sek Knochennekrose, sonst Lok
M86.68	Sonstige chron Osteomyelitis, sonst Lok	M87.39	Sonst sek Knochennekrose, nnbez Lok
M86.69	Sonstige chron Osteomyelitis, nnbez Lok	M87.80	Sonstige Knochennekrose, mehrere Lokalisationen
M86.80	Sonstige Osteomyelitis, mehrere Lokalisationen	M87.81	Sonstige Knochennekrose Schulterregion
M86.81	Sonstige Osteomyelitis Schulterregion	M87.82	Sonstige Knochennekrose Oberarm
M86.82	Sonstige Osteomyelitis Oberarm	M87.83	Sonstige Knochennekrose Unterarm
M86.83	Sonstige Osteomyelitis Unterarm	M87.84	Sonstige Knochennekrose Hand
M86.84	Sonstige Osteomyelitis Hand	M87.85	Sonstige Knochennekrose Beckenregion/OS
M86.85	Sonstige Osteomyelitis Beckenregion/Oberschenkel	M87.86	Sonstige Knochennekrose Unterschenkel
M86.86	Sonstige Osteomyelitis Unterschenkel	M87.87	Sonstige Knochennekrose Knöchel/Fuß
M86.87	Sonstige Osteomyelitis Knöchel/Fuß	M87.88	Sonstige Knochennekrose, sonstige Lokalisation
M86.88	Sonstige Osteomyelitis, sonstige Lokalisation	M87.89	Sonstige Knochennekrose, nnbez Lokalisationen
M86.89	Sonstige Osteomyelitis, nnbez Lokalisationen	M87.90	Knochennekrose, nnbez, mehrere Lokalisationen
M86.90	Osteomyelitis, nnbez, mehrere Lokalisationen	M87.91	Knochennekrose, nnbez, Schulterregion
M86.91	Osteomyelitis, nnbez, Schulterregion	M87.92	Knochennekrose, nnbez, Oberarm
M86.92	Osteomyelitis, nnbez, Oberarm	M87.93	Knochennekrose, nnbez, Unterarm
M86.93	Osteomyelitis, nnbez, Unterarm	M87.94	Knochennekrose, nnbez, Hand
M86.94	Osteomyelitis, nnbez, Hand	M87.95	Knochennekrose, nnbez, Beckenreg/Oberschenkel
M86.95	Osteomyelitis, nnbez, Beckenregion/Oberschenkel	M87.96	Knochennekrose, nnbez, Unterschenkel
M86.96	Osteomyelitis, nnbez, Unterschenkel	M87.97	Knochennekrose, nnbez, Knöchel/Fuß
M86.97	Osteomyelitis, nnbez, Knöchel/Fuß	M87.98	Knochennekrose, nnbez, sonstige Lokalisation
M86.98	Osteomyelitis, nnbez, sonstige Lokalisation	M87.99	Knochennekrose, nnbez, nnbez Lokalisationen
M86.99	Osteomyelitis, nnbez, nnbez Lokalisationen	M89.60	Osteopathie nach Poliomyelitis, mehrere Lok
M87.10	Knochennekrose d Arzneimittel, mehrere Lok	M89.61	Osteopathie nach Poliomyelitis Schulterregion
M87.11	Knochennekrose d Arzneimittel Schulterregion	M89.62	Osteopathie nach Poliomyelitis Oberarm
M87.12	Knochennekrose d Arzneimittel Oberarm	M89.63	Osteopathie nach Poliomyelitis Unterarm
M87.13	Knochennekrose d Arzneimittel Unterarm	M89.64	Osteopathie nach Poliomyelitis Hand
M87.14	Knochennekrose d Arzneimittel Hand	M89.65	Osteopathie nach Poliomyelitis Becken/OS
M87.15	Knochennekrose d Arzneimittel Becken/Oberschenkel	M89.66	Osteopathie nach Poliomyelitis Unterschenkel
M87.16	Knochennekrose d Arzneimittel Unterschenkel	M89.67	Osteopathie nach Poliomyelitis Knöchel/Fuß
M87.17	Knochennekrose d Arzneimittel Knöchel/Fuß	M89.68	Osteopathie nach Poliomyelitis, sonst Lok
M87.18	Knochennekrose d Arzneimittel, sonst Lok	M89.69	Osteopathie nach Poliomyelitis, nnbez Lok
M87.19	Knochennekrose d Arzneimittel, nnbez Lok	M96.6	Kn-Fx nach Einsetzen orthop Impl/GelProthese/KnPlatte
M87.20	Knochennekrose d vorangegang Trauma, mehrere Lok	M96.80	Elektiv offen belassenes Sternum n thoraxchir Eingriff
M87.21	Knochennekrose d vorangegang Trauma Schulterregion	M96.81	Instabiler Thorax nach thoraxchirurgischem Eingriff
M87.22	Knochennekrose d vorangegang Trauma Oberarm	M96.88	Sonst KH Muskel-Skelett-System nach med Maßn
M87.23	Knochennekrose d vorangegang Trauma Unterarm	M96.9	KH Muskel-Skelett-Systems nach med Maßn, nnbez
M87.24	Knochennekrose d vorangegang Trauma Hand	T84.5	Infektion/entzündl Rkt durch eine Gelenkendoprothese
M87.25	Knochennekrose d vorangegang Trauma Becken/OS	T84.6	Infektion/entzündl Rkt durch interne OSyVorricht [jede Lok]
M87.26	Knochennekrose d vorangegang Trauma Unterschenkel	T84.7	Infekt/entz Rkt durch so orthopäd Endoproth/Impl/Transplant
M87.27	Knochennekrose d vorangegang Trauma Knöchel/Fuß	T84.8	So Komplik d orthopäd Endoproth/Implant/Transplantate
M87.28	Knochennekrose d vorangegang Trauma, sonst Lok	T84.9	Nnbez Komplik durch orthopäd Endoproth/Implant/Transpl

**Diagnose I13-2**

S01.83	Off Wunde (jeder Teil Kopf) m Verbind zu intrakran Verletz	S41.86	Weichteilschaden III. Gr b geschl Fraktur od Lux Oberarm
S01.86	Weichteilschaden III. Gr b geschl Fraktur od Lux Kopf	S41.88	Weichteilschaden II. Gr b off Fraktur od Lux Oberarm
S01.88	Weichteilschaden II. Gr b off Fraktur od Lux Kopf	S41.89	Weichteilschaden III. Gr b off Fraktur od Lux Oberarm
S01.89	Weichteilschaden III. Gr b off Fraktur od Lux Kopf	S51.86	Weichteilschaden III. Gr b geschl Fraktur od Lux Unterarm
S11.86	Weichteilschaden III. Gr b geschl Fraktur od Lux d Hals	S51.88	Weichteilschaden II. Gr b off Fraktur od Lux Unterarm
S11.88	Weichteilschaden II. Gr b off Fraktur od Lux Hals	S51.89	Weichteilschaden III. Gr b off Fraktur od Lux Unterarmes
S11.89	Weichteilschaden III. Gr b off Fraktur od Lux Hals	S61.86	Weichteilschaden III. Gr b geschl Fx od Lux Handgel u Hand
S21.83	Off Wunde (jed Teil Thorax) m Verbind zu intrathor Verletz	S61.88	Weichteilschaden II. Gr b off Fraktur od Lux Handgel u Hand
S21.86	Weichteilschaden III. Gr b geschl Fraktur od Lux Thorax	S61.89	Weichteilschaden III. Gr b off Fraktur od Lux Handgel u Hand
S21.88	Weichteilschaden II. Gr b off Fraktur od Lux Thorax	S71.86	Weichteilschaden III. Gr b geschl Fx od Lux Hüfte u Obersch
S21.89	Weichteilschaden III. Gr b of Fraktur od Lux Thorax	S71.88	Weichteilschaden II. Gr b off Fraktur od Lux Hüfte u Obersch
S31.83	Off Wunde (jd T Abd LumbGeg Beck) m Verb intraabd Verl	S71.89	Weichteilschaden III. Gr b off Fraktur od Lux Hüfte u Obersch
S31.86	Weichteilschaden III. Gr b geschl Fraktur od Lux LWS u Be	S81.86	Weichteilschaden III. Gr b geschl Fx od Lux Unterschenkel
S31.88	Weichteilschaden II. Gr b off Fraktur od Lux LWS u Be	S81.88	Weichteilschaden II. Gr b off Fraktur od Lux Unterschenkels
S31.89	Weichteilschaden III. Gr b off Fraktur od Lux LWS u Be	S81.89	Weichteilschaden III. Gr b off Fraktur od Lux Unterschenkel

S91.86 Weichteilschaden III. Gr b geschl Fraktur od Luxation Fuß  
 S91.88 Weichteilschaden II. Gr b off Fraktur od Luxation Fuß

S91.89 Weichteilschaden III. Gr b off Fraktur od Luxation Fuß

### Prozedur I13-3

- 77.12.00↔ Sonstige Knochinzis ohne Knochdurchtr a Hum, n.n.bez.  
 77.12.10↔ So Knochinzis oh Knochdurchtr a Hum, Explor u Knochenbo  
 77.12.11↔ Sonstige Knochinzis ohne Knochdurchtr a Hum, Fremdkentf  
 77.12.12↔ S Knchnzs oh Knchdrchr a Hm, Enl u Entf e Mdträg  
 77.12.13↔ Sonstige Knocheninzision ohne Knochdurchtr a Hum, Drain  
 77.12.99↔ Sonstige Knochinzis ohne Knochdurchtr a Hum, sonstige  
 77.22↔ Keilosteotomie am Humerus  
 77.27.00↔ Keilosteotomie an Tibia und Fibula, n.n.bez.  
 77.27.10↔ Keilosteotomie an Tibia und Fibula, Keilosteotomie an der Tibia  
 77.27.20↔ Keilosteotomie an Tibia und Fibula, Keilosteotomie an der Fibula  
 77.27.99↔ Keilosteotomie an Tibia und Fibula, sonstige  
 77.32.00↔ Sonstige Knochendurchtrennung am Humerus, n.n.bez.  
 77.32.10↔ So Knochdurchtr a Hum, Kortikot b Segmenttra a Hum  
 77.32.99↔ Sonstige Knochendurchtrennung am Humerus, sonstige  
 77.37.00↔ Sonstige Knochendurchtrennung an Tibia und Fibula, n.n.bez.  
 77.37.10↔ S Knchdrchr an Tb u Fb, (D)Rtitionssttm an d Tb  
 77.37.11↔ S Knchdrchr an Tb u Fb, Vlgsiernd o vrsiernd(D)Rtitionssttm an Tb  
 77.37.12↔ S Knchdrchr an Tb u Fb, Krtkt b Sgmnttr an d Tb  
 77.37.13↔ S Knchdrchr an Tb u Fb, Kmpl (mhrd) Osteot (m Achsnk) an d Tb  
 77.37.19↔ So Knochdurchtr an Tib u Fib, So Knochdurchtr an d Tib  
 77.37.20↔ S Knchdrchr an Tb u Fb, (D)Rtitionssttm an d Fb  
 77.37.21↔ S Knchdrchr an Tb u Fb, Krtkt b Sgmnttr an d Fb  
 77.37.22↔ S Knchdrchr an Tb u Fb, Kmpl (mhrd) Osteot (m Achsnk) an d Fb  
 77.37.29↔ So Knochdurchtr an Tib u Fib, So Knochdurchtr an d Fib  
 77.37.99↔ Sonstige Knochendurchtrennung an Tibia und Fibula, sonstige  
 77.62.00↔ Lokale Resektion von Knochläs oder Gew a Hum, n.n.bez.  
 77.62.20↔ Lok Resektion von Knochläs oder Gew a Hum, Debr a Hum  
 77.62.99↔ Lokale Resektion von Knochläs oder Gew a Hum, sonstige  
 77.67.00↔ Lok Res von Knochläs o Gew an Tibia und Fib, n.n.bez.  
 77.67.10↔ Lokale Resektion von Knochenläsion oder -gewebe an Tibia  
 77.67.11↔ Lokale Resektion von Knochenläsion oder -gewebe an Fibula  
 77.67.20↔ Lok Res von Knochläs o Gew an Tib und Fib, Debr an Tib  
 77.67.21↔ Lok Res von Knochläs o Gew an Tib und Fib, Debr an Fib  
 77.67.99↔ Lok Res von Knochläs o Gew an Tibia und Fib, sonstige  
 77.82↔ Sonstige partielle Knochenresektion am Humerus  
 77.87.00↔ Sonstige partielle Knochenresektion an Tibia und Fib, n.n.bez.  
 77.87.10↔ Sonstige partielle Knochenresektion an Tibia  
 77.87.11↔ Sonstige partielle Knochenresektion an Fibula  
 77.87.99↔ Sonstige partielle Knochenresektion an Tibia und Fib, sonstige  
 77.92↔ Totale Humerusresektion  
 77.97.00↔ Totale Resektion von Tibia und Fibula, n.n.bez.  
 77.97.10↔ Totale Resektion von Tibia  
 77.97.11↔ Totale Resektion von Fibula  
 77.97.99↔ Totale Resektion von Tibia und Fibula, sonstige  
 78.02.00↔ Knochentransplantation am Humerus, n.n.bez.  
 78.02.10↔ Knocht x a Hum, Gefgestielt mit mikrovaskulärer Anast  
 78.02.11↔ Knocht x a Hum, Gefgestielt ohne mikrovaskuläre Anast  
 78.02.12↔ Knochentransplantation am Humerus, allogene  
 78.02.13↔ Knorpel-Knochentransplantation am Humerus  
 78.02.14↔ S Kncht x a Hm (z.B. Atg Spng, krtksp Spn, N Gfgstiels Tx)  
 78.02.99↔ Knochentransplantation am Humerus, sonstige  
 78.07.00↔ Knochentransplantation an Tibia und Fibula, n.n.bez.  
 78.07.10↔ Knocht x an d Tibia, Gefgestielt m mikrovaskulärer Anast  
 78.07.11↔ Knocht x an d Tibia, Gefgestielt ohne mikrovask Anast  
 78.07.12↔ Knochentransplantation an der Tibia, allogene  
 78.07.13↔ Knorpel-Knochentransplantation an der Tibia  
 78.07.19↔ S Kncht x an d Tb (z.B. Atg Spng, krtksp Spn, N Gfgstiels Tx)  
 78.07.20↔ Knocht x an d Fib, Gefgestielt mit mikrovaskulärer Anast  
 78.07.21↔ Knocht x an d Fib, Gefgestielt ohne mikrovaskuläre Anast  
 78.07.22↔ Knochentransplantation an der Fibula, allogene  
 78.07.23↔ Knorpel-Knochentransplantation an der Fibula  
 78.07.29↔ S Kncht x an d Fb (z.B. Atg Spng, krtksp Spn, N Gfgstiels Tx)  
 78.07.99↔ Knochentransplantation an Tibia und Fibula, sonstige  
 78.22.00↔ Verkürzungsteotomie am Humerus, n.n.bez.  
 78.22.10↔ Temporäre Epiphyseodese am Humerus  
 78.22.11↔ Permanente Epiphyseodese am Humerus  
 78.22.12↔ Therapeutische Epiphyseolyse am Humerus  
 78.22.99↔ Verkürzungsteotomie am Humerus, sonstige  
 78.27.00↔ Verkürzungsteotomie an Tibia und Fibula, n.n.bez.  
 78.27.10↔ Temporäre Epiphyseodese an der Tibia  
 78.27.11↔ Permanente Epiphyseodese an der Tibia  
 78.27.12↔ Therapeutische Epiphyseolyse an der Tibia  
 78.27.19↔ Sonstige Verkürzungsteotomie an der Tibia  
 78.27.20↔ Temporäre Epiphyseodese an der Fibula  
 78.27.21↔ Permanente Epiphyseodese an der Fibula  
 78.27.22↔ Therapeutische Epiphyseolyse an der Fibula  
 78.27.29↔ Sonstige Verkürzungsteotomie an der Fibula  
 78.27.99↔ Verkürzungsteotomie an Tibia und Fibula, sonstige  
 78.42↔ Sonstige plastische Rekonstruktion am Humerus  
 78.47.00↔ Sonstige plastische Rekonstruktion an Tibia und Fibula, n.n.bez.  
 78.47.10↔ Sonstige plastische Rekonstruktion an Tibia  
 78.47.20↔ Sonstige plastische Rekonstruktion an Fibula  
 78.47.99↔ Sonstige plastische Rekonstruktion an Tibia und Fibula, sonstige  
 78.52.00↔ Inn Knochfix ohne Reposition d Fx a Hum, n.n.bez.  
 78.52.10↔ Revision von Osteosynthesematerial (oh Matwechs) a Hum  
 78.52.99↔ Inn Knochfix ohne Reposition d Fx a Hum, sonstige  
 78.57.00↔ Inn Knochfix oh Rep d Fx an Tibia und Fib, n.n.bez.  
 78.57.10↔ Revision von Osteosynthmat (oh Matwechs) an d Tibia  
 78.57.20↔ Revision von Osteosynthmat (oh Matwechs) an d Fib  
 78.57.99↔ Inn Knochfix oh Rep d Fx an Tibia und Fib, sonstige  
 79.11.00↔ Geschl Reposition e Humfx mit inn Knochfix, n.n.bez.  
 79.11.10↔ Gschl Rp prx Hmfx m inn Knchfx d Mrkn/Vrrng o Wnkpl/KndyInpl  
 79.11.19↔ Gschl Rep prox Hmfx m s in Knfx(zB d Schraub, Dt, Zgg/Crcl, wst Pl)  
 79.11.20↔ Gschl Rp snst Hmfx m inn Knchfx d Mrkn/Vrrng o Wnkpl, KndyInpl  
 79.11.29↔ Gschl Rp s Hmfx m s in Knfx(zBSchraub, Drht, Zgg/Crcl, wnkst Pl)  
 79.11.99↔ Geschl Reposition e Humfx mit inn Knochfix, sonstige  
 79.16.00↔ Geschl Rep e Fx an Tib und Fib m inn Knochfix, n.n.bez.  
 79.16.10↔ Geschl Rep e prox Tibiafraktur m inn Knochfix d Markn  
 79.16.29↔ Gschl Rp e dst Tbiafx m S inn Knchfx (z.B. d Schraub, Pl, Drht)  
 79.16.30↔ Gschl Rep e sonst Tibiafraktur m inn Knochfix d Markn  
 79.16.39↔ Gschl Rp e snst Tbiafx m S inn Knchfx (z.B. d Schraub, Pl, Drht)  
 79.16.40↔ Geschl Rep e dist Fibulafx m inn Knochfix d Markn  
 79.16.49↔ Gschl Rp e dst Fblfx m S inn Knchfx (z.B. d Schraub, Pl, Drht)  
 79.16.50↔ Geschl Rep e sonstigen Fibulafx m inn Knochfix d Markn  
 79.16.59↔ Gschl Rp e snst Fblfx m S inn Knchfx (z.B. d Schraub, Pl, Drht)  
 79.16.99↔ Geschl Rep e Fx an Tibia und Fib m inn Knochfix, So  
 79.21.00↔ Offene Reposition e Humfx ohne Inn Knochfix, n.n.bez.  
 79.21.10↔ Offene Reposition e proximalen Humfx ohne Inn Knochfix  
 79.21.11↔ Off Reposition e Humerusschafffraktur ohne Inn Knochfix  
 79.21.12↔ Offene Reposition e dist Humfx ohne Inn Knochenfixation  
 79.21.99↔ Offene Reposition e Humfx ohne Inn Knochfix, sonstige  
 79.26.00↔ Off Rep e Fx an Tibia und Fib oh Inn Knochfix, n.n.bez.  
 79.26.10↔ Off Reposition e prox Tibiafraktur oh Inn Knochfix  
 79.26.11↔ Off Reposition e Tibiaschafffraktur ohne Inn Knochfix  
 79.26.12↔ Offene Reposition e dist Tibiafraktur ohne Inn Knochfix  
 79.26.20↔ Off Reposition e proximalen Fibulafx ohne Inn Knochfix  
 79.26.21↔ Off Reposition e Fibulaschafffraktur ohne Inn Knochfix  
 79.26.22↔ Offene Reposition e dist Fibulafx ohne Inn Knochfix  
 79.26.99↔ Off Rep e Fx an Tibia und Fib oh Inn Knochfix, sonstige  
 79.31.00↔ Offene Reposition e Humfx mit inn Knochfix, n.n.bez.  
 79.31.10↔ Off Rp e einf prx Hmfx m inn Knchfx d Mrkn, wnkst Pl o (Wnk)Pl  
 79.31.11↔ Off Rp e einf prx Hmfx m S inn Knchfx (z.B. Schraub, Drht)  
 79.31.12↔ Off Reposition e Mehrfragmfx d prox Hum m inn Knochfix  
 79.31.20↔ Off Rep e einf Humerusschafffraktur m inn Knochfix



- 79.31.30↔ Off Rp einf dst Hmfx m inn Knchfx Mrkn,wnkst Pl o(Wnkl)PI  
79.31.31↔ Off Rp e einf dst Hmfx m S inn Knchfx (z.B. Schraub, Drht)  
79.31.90↔ Off Rep e Mehrfragmfx So Teile d Hum m inn Knochfix  
79.31.99↔ Offene Reposition e Humfx mit inn Knochfix, sonstige  
79.36.00↔ Off Rep e Fx an Tibia und Fib m inn Knochfix, n.n.bez.  
79.36.10↔ Off Rp einf Fx prx Tb m inn Knchfx d(Blount)Klm o intrmd Drht  
79.36.11↔ Off Rep e einf Fx d prox Tib m inn Knochfix d Schraube  
79.36.12↔ Off Rep e einf Fx d prox Tibia m sonstiger inn Knochfix  
79.36.13↔ Off Rp e Mhrfrgmfx d prx Tb m inn Knchfx d (Blount)Klm  
79.36.14↔ Off Rep e Mehrfragmfx d prox Tibia m So inn Knochfix  
79.36.20↔ Off Reposition e Mehrfragmfx d prox Fib m inn Knochfix  
79.36.30↔ Off Rp e einf Fx d dst Tb m inn Knchfx d Mrkn o wnkst PI  
79.36.31↔ Off Rep e einf Fx d distaeln Tib m inn Knochfix d So PI  
79.36.32↔ Off Rep e einf Fx d dist Tibia m sonstiger inn Knochfix  
79.36.40↔ Off Rep e Mehrfragmfx So Teile d Tibia m inn Knochfix  
79.36.50↔ Off Reposition e einf Fx d prox Fib m inn Knochfix  
79.36.51↔ Off Reposition e Mehrfragmfx d prox Fib m inn Knochfix  
79.36.60↔ Off Rp e einf Fblschffrkr m inn Knchfx d Mrkn  
79.36.61↔ Off Rep e einf Fibulaschafffraktur m So inn Knochfix  
79.36.62↔ Off Rp e Mhrfrgmfx d Fblschfts m inn Knchfx d (wnkst) PI  
79.36.63↔ Off Rep e Mehrfragmfx d Fibulaschfts m So inn Knochfix  
79.36.70↔ Off Rp e einf Fx d dst Fb m inn Knchfx d (Blount)Klm  
79.36.71↔ Off Reposition e einf Fx d dist Fib m inn Knochfix d PI  
79.36.72↔ Off Rep e einf Fx d dist Fib m sonstiger inn Knochfix  
79.36.73↔ Off Reposition e Mehrfragmfx d dist Fib m inn Knochfix  
79.36.99↔ Off Rep e Fx an Tibia und Fib m inn Knochfix, sonstige  
79.41↔ Geschlossene Reposition einer Epiphysdiastase des Humerus  
79.46↔ Geschl Rep einer EpiphysDiast an Tibia und Fibula  
79.50↔ Offene Rep einer EpiphysDiast, ohne Angabe der Lok  
79.51↔ Offene Reposition einer Epiphysdiastase am Humerus  
79.56.00↔ Off Rep e Epiphysdiast an Tibia und Fib, n.n.bez.  
79.56.10↔ Offene Reposition e Epiphysdiast an d proximalen Tibia  
79.56.11↔ Offene Reposition einer Epiphysdiastase an der distale Tibia  
79.56.20↔ Offene Reposition e Epiphysdiast an d proximalen Fibula  
79.56.21↔ Offene Reposition einer Epiphysdiastase an der distalen Fibula  
79.56.99↔ Off Rep e Epiphysdiast an Tibia und Fib, sonstige  
79.61↔ Débridement einer offenen Humerusfraktur  
79.66↔ Débridement einer offenen Fraktur an Tibia und Fibula  
79.87.00↔ Offene Reposition einer Luxation des Sprunggelenkes, n.n.bez.  
79.87.10↔ Offene Reposition einer Luxation des oberen Sprunggelenkes  
79.87.20↔ Offene Reposition einer Luxation des unteren Sprunggelenkes  
79.87.99↔ Offene Reposition einer Luxation des Sprunggelenkes, sonstige  
79.91↔ Nicht näher bezeichnete Operation an Verletzung des Humerus  
79.96.00↔ Ni näh bez Op an Verletzung von Tibia und Fib, n.n.bez.  
79.96.10↔ Nicht näher bezeichnete Operation an Verletzung der Tibia  
79.96.20↔ Nicht näher bezeichnete Operation an Verletzung der Fibula  
79.96.99↔ Ni näh bez Op an Verletzung von Tibia und Fib, sonstige  
80.17.00↔ Sonstige Arthrotomie des Sprunggelenks, n.n.bez.  
80.17.10↔ S Arthrt d Sprnggl, Arthr Arthrt d ob Sg, Glspl m Drain  
80.17.11↔ S Arthrt d Sprnggl, Arthr Arthrt d ob Sg, Entf freier GlkÖrp  
80.17.12↔ S Arthrt d Sprnggl, Arthr Arthrt d ob Sg, Enl o Entf e Mdrträg  
80.17.20↔ So Arthrot d Sprnggel, Arthrot d ob Sg, Gelspl m Drain  
80.17.21↔ S Arthrt d Sprnggl, Arthrt d ob Sg, Entf freier GlkÖrp  
80.17.29↔ So Arthrot d Sprunggelenks, So Arthrot d ob Sg  
80.17.30↔ S Arthrt d Sprnggl, Arthr Arthrt d unt Sg, Glspl m Drain  
80.17.31↔ S Arthrt d Sprnggl, Arthr Arthrt d unt Sg, Entf freier GlkÖrp  
80.17.32↔ S Arthrt d Sprnggl, Arthr Arthrt d unt Sg, Enl o Entf e Mdrträg  
80.17.40↔ So Arthrot d Sprnggel, Arthrot d unt Sg, Gelspl m Drain  
80.17.41↔ S Arthrt d Sprnggl, Arthrt d unt Sg, Entf freier GlkÖrp  
80.17.49↔ So Arthrot d Sprunggelenks, So Arthrot d unteren Sg  
80.17.99↔ Sonstige Arthrotomie des Sprunggelenks, sonstige  
81.11↔ Arthrodes am Sprunggelenk  
81.12.00↔ Arthrodes Double, n.n.bez.  
81.12.10↔ Arthrod Double, Arthrod Ob Sg m unterem Sg  
81.12.11↔ Arthrd Doubl, Arthrd Ob Sg m untrm Sg u Chprtglnk  
81.12.12↔ Arthrod Double, Arthrod Unt Sg, 2 Sprunggelenkskammern  
81.12.13↔ Arthrod Double, Arthrod Unt Sg, 3 Sprunggelenkskammern  
81.12.99↔ Arthrodes Double, sonstige  
81.47.00↔ Sonstige Rekonstruktion am Kniegelenk, n.n.bez.  
81.47.10↔ Sonstige Rekonstruktion a Kniegel, Ref e osteoch Fragm  
81.47.11↔ Sonstige Reko a Kniegel, Ref e osteoch Fragm, arthr  
81.47.12↔ Sonstige Reko a Kniegel, Subchondrale Spongiosaplastik  
81.47.13↔ So Reko a Kniegel, Subchondrale Spongiosaplastik, arthr  
81.47.14↔ Sonstige Rekonstruktion am Kniegelenk, Meniskusrefixation  
81.47.15↔ Sonstige Reko a Kniegel, Meniskusrefixation, arthr  
81.47.16↔ Sonstige Rekonstruktion am Kniegelenk, Meiniskustransplantation  
81.47.17↔ S Rk a Kniegl, Knrpltx u Implnt v ivt hrg Gwklt  
81.47.18↔ S Rk a Kniegl, Knrpltx u Implnt v ivt hrg Gwklt, arthr  
81.47.19↔ So Reko a Kniegel, Knöcherne Ref e Kreuzb, offen chir  
81.47.20↔ Sonstige Reko a Kniegel, Knöcherne Ref e Kreuzb, arthr  
81.47.21↔ Sonstige Rekonstruktion am Kniegelenk, Knorpelglättung  
81.47.22↔ Sonstige Rekonstruktion a Kniegel, Knorpelgl, arthr  
81.47.23↔ Sonstige Reko a Kniegel, Subchondrale Knocheröff  
81.47.24↔ Sonstige Reko a Kniegel, Subchondrale Knocheröff, arthr  
81.47.25↔ S Rk a Kniegl, Sbch Knchröff m Enbr e azll Impl, arthr  
81.47.26↔ Rk a Kniegl, Implntptientndvduelln metal Knrplrtz a Kniegl  
81.47.27↔ Sonstige Reko a Kniegel, Resektpl a Kniegel  
81.47.30↔ So Reko a Kniegel, So Ref u Nht a Kapselbapp d Kniegel  
81.47.31↔ So Reko a Kniegel, So Bandplastik a Kniegel, offen chir  
81.47.40↔ Sonstige Reko a Kniegel, Patel und ihr Halteapp  
81.47.90↔ Sonstige Rekonstruktion am Kniegelenk, arthroskopisch  
81.47.99↔ Sonstige Rekonstruktion am Kniegelenk, sonstige

## Prozedur I13-4

- 77.12.00↔ Sonstige Knochinzis ohne Knochdurchtr a Hum, n.n.bez.  
77.12.10↔ So Knochinzis oh Knochdurchtr a Hum, Explor u Knochenbo  
77.12.11↔ Sonstige Knochinzis ohne Knochdurchtr a Hum, Fremdentf  
77.12.12↔ S Knchnzs oh Knchdrchr a Hm, Enl u Entf e Mdrträg  
77.12.13↔ Sonstige Knocheninzision ohne Knochdurchtr a Hum, Drain  
77.12.99↔ Sonstige Knochinzis ohne Knochdurchtr a Hum, sonstige  
77.22↔ Keilosteotomie am Humerus  
77.27.00↔ Keilosteotomie an Tibia und Fibula, n.n.bez.  
77.27.10↔ Keilosteotomie an Tibia und Fibula, Keilosteotomie an der Tibia  
77.27.20↔ Keilosteotomie an Tibia und Fibula, Keilosteotomie an der Fibula  
77.27.99↔ Keilosteotomie an Tibia und Fibula, sonstige  
77.32.00↔ Sonstige Knochendurchtrennung am Humerus, n.n.bez.  
77.32.10↔ So Knochdurchtr a Hum, Kortikot b Segmentra a Hum  
77.32.99↔ Sonstige Knochendurchtrennung am Humerus, sonstige  
77.37.00↔ Sonstige Knochendurchtrennung an Tibia und Fibula, n.n.bez.  
77.37.10↔ S Knchdrchr an Tb u Fb, (D)Rttionssttm an d Tb  
77.37.11↔ S Knchdrchr an Tb u Fb, Vlgsiernd o vrsiernd(D)Rttionssttm an Tb  
77.37.12↔ S Knchdrchr an Tb u Fb, Krtkt b Sgmnttr an d Tb  
77.37.13↔ S Knchdrchr an Tb u Fb, Kmpl (mhrd) Osteot (m Achsnk) an d Tb  
77.37.19↔ So Knochdurchtr an Tib u Fib, So Knochdurchtr an d Tib  
77.37.20↔ S Knchdrchr an Tb u Fb, (D)Rttionssttm an d Fb  
77.37.21↔ S Knchdrchr an Tb u Fb, Krtkt b Sgmnttr an d Fb  
77.37.22↔ S Knchdrchr an Tb u Fb, Kmpl (mhrd) Osteot (m Achsnk) an d Fb  
77.37.29↔ So Knochdurchtr an Tib u Fib, So Knochdurchtr an d Tib  
77.37.99↔ Sonstige Knochendurchtrennung an Tibia und Fibula, sonstige  
77.62.00↔ Lokale Resektion von Knochläs oder Gew a Hum, n.n.bez.  
77.62.20↔ Lok Resektion von Knochläs oder Gew a Hum, Debr a Hum  
77.62.99↔ Lokale Resektion von Knochläs oder Gew a Hum, sonstige  
77.67.00↔ Lok Res von Knochläs o Gew an Tibia und Fib, n.n.bez.  
77.67.10↔ Lokale Resektion von Knochenläsion oder -gewebe an Tibia  
77.67.11↔ Lokale Resektion von Knochenläsion oder -gewebe an Fibula  
77.67.20↔ Lok Res von Knochläs o Gew an Tib und Fib, Debr an Tib  
77.67.21↔ Lok Res von Knochläs o Gew an Tib und Fib, Debr an Fib  
77.67.99↔ Lok Res von Knochläs o Gew an Tibia und Fib, sonstige  
77.82↔ Sonstige partielle Knochenresektion am Humerus

77.87.00↔	Sonstige partielle Knochres an Tibia und Fib, n.n.bez.	78.67.99↔	Knochenimplantatenentfernung an Tibia und Fibula, sonstige
77.87.10↔	Sonstige partielle Knochenresektion an Tibia	79.11.00↔	Geschl Reposition e Humfx mit inn Knochfix, n.n.bez.
77.87.11↔	Sonstige partielle Knochenresektion an Fibula	79.11.10↔	Geschl Rp prx Hmfx m inn Knchfx d Mrkn/Vrrng o Wnkpl/KndyInpl
77.87.99↔	Sonstige partielle Knochres an Tibia und Fib, sonstige	79.11.19↔	Geschl Rep prox Hmfx m s in Knfx(zB d Schraub,Dt,Zgg/Crcl,wst Pl)
77.92↔	Totale Humerusresektion	79.11.20↔	Geschl Rp snst Hmfx m inn Knchfx d Mrkn/Vrrng o Wnkpl,KndyInpl
77.97.00↔	Totale Resektion von Tibia und Fibula, n.n.bez.	79.11.29↔	Geschl Rp s Hmfx m s in Knfx(zBSchraub,Drht,Zgg/Crcl,wkntst Pl)
77.97.10↔	Totale Resektion von Tibia	79.11.99↔	Geschl Reposition e Humfx mit inn Knochfix, sonstige
77.97.11↔	Totale Resektion von Fibula	79.16.00↔	Geschl Rep e Fx an Tib und Fib m inn Knochfix, n.n.bez.
77.97.99↔	Totale Resektion von Tibia und Fibula, sonstige	79.16.10↔	Geschl Rep e prox Tibiafraktur m inn Knochfix d Markn
78.02.00↔	Knochen transplantation am Humerus, n.n.bez.	79.16.29↔	Geschl Rp e dst Tibiafx m S inn Knchfx (z.B. d Schraub, Pl, Drht)
78.02.10↔	Knocht x a Hum, Gefgestielt mit mikrovaskulärer Anast	79.16.30↔	Geschl Rep e sonst Tibiafraktur m inn Knochfix d Markn
78.02.11↔	Knocht x a Hum, Gefgestielt ohne mikrovaskuläre Anast	79.16.39↔	Geschl Rp e snst Tibiafx m S inn Knchfx (z.B. d Schraub, Pl, Drht)
78.02.12↔	Knochen transplantation am Humerus, allogen	79.16.40↔	Geschl Rep e dist Fibulafx m inn Knochfix d Markn
78.02.13↔	Knorpel-Knochen transplantation am Humerus	79.16.49↔	Geschl Rp e dst Fblfx m S inn Knchfx (z.B. d Schraub, Pl, Drht)
78.02.14↔	S Kncht x a Hm (z.B. Atg Spng, krtksp Spn, N Gfgstiels Tx)	79.16.50↔	Geschl Rep e sonstigen Fibulafx m inn Knochfix d Markn
78.02.99↔	Knochen transplantation am Humerus, sonstige	79.16.59↔	Geschl Rp e snst Fblfx m S inn Knchfx (z.B. d Schraub, Pl, Drht)
78.07.00↔	Knochen transplantation an Tibia und Fibula, n.n.bez.	79.16.99↔	Geschl Rep e Fx an Tibia und Fib m inn Knochfix, So
78.07.10↔	Knocht x an d Tibia, Gefgestielt m mikrovaskulärer Anast	79.21.00↔	Offene Reposition e Humfx ohne Inn Knochfix, n.n.bez.
78.07.11↔	Knocht x an d Tibia, Gefgestielt ohne mikrovask Anast	79.21.10↔	Offene Reposition e proximalen Humfx ohne Inn Knochfix
78.07.12↔	Knochen transplantation an der Tibia, allogen	79.21.11↔	Off Reposition e Humerusschafffraktur ohne Inn Knochfix
78.07.13↔	Knorpel-Knochen transplantation an der Tibia	79.21.12↔	Offene Reposition e dist Humfx ohne Inn Knochenfixation
78.07.19↔	S Kncht x an d Tb (z.B. Atg Spng, krtksp Spn, N Gfgstiels Tx)	79.21.99↔	Offene Reposition e Humfx ohne Inn Knochfix, sonstige
78.07.20↔	Knocht x an d Fib, Gefgestielt mit mikrovaskulärer Anast	79.26.00↔	Off Rep e Fx an Tibia und Fib oh Inn Knochfix, n.n.bez.
78.07.21↔	Knocht x an d Fib, Gefgestielt ohne mikrovaskuläre Anast	79.26.10↔	Off Reposition e prox Tibiafraktur oh Inn Knochfix
78.07.22↔	Knochen transplantation an der Fibula, allogen	79.26.11↔	Off Reposition e Tibiaschafffraktur ohne Inn Knochfix
78.07.23↔	Knorpel-Knochen transplantation an der Fibula	79.26.12↔	Offene Reposition e dist Tibiafraktur ohne Inn Knochfix
78.07.29↔	S Kncht x an d Fb (z.B. Atg Spng, krtksp Spn, N Gfgstiels Tx)	79.26.20↔	Off Reposition e proximalen Fibulafx ohne Inn Knochfix
78.07.99↔	Knochen transplantation an Tibia und Fibula, sonstige	79.26.21↔	Off Reposition e Fibulaschafffraktur ohne Inn Knochfix
78.22.00↔	Verkürzungsosteotomie am Humerus, n.n.bez.	79.26.22↔	Offene Reposition e dist Fibulafx ohne Inn Knochfix
78.22.10↔	Temporäre Epiphyseodese am Humerus	79.26.99↔	Off Rep e Fx an Tibia und Fib oh Inn Knochfix, sonstige
78.22.11↔	Permanente Epiphyseodese am Humerus	79.31.00↔	Offene Reposition e Humfx mit inn Knochfix, n.n.bez.
78.22.12↔	Therapeutische Epiphyseolyse am Humerus	79.31.10↔	Off Rp e einf prx Hmfx m inn Knchfx d Mrkn,wkntst Pl o(Wnk)Pl
78.22.99↔	Verkürzungsosteotomie am Humerus, sonstige	79.31.11↔	Off Rp e einf prx Hmfx m S inn Knchfx (z.B. Schraub, Drht)
78.27.00↔	Verkürzungsosteotomie an Tibia und Fibula, n.n.bez.	79.31.12↔	Off Reposition e Mehrfragmfx d prox Hum m inn Knochfix
78.27.10↔	Temporäre Epiphyseodese an der Tibia	79.31.20↔	Off Rep e einf Humerusschafffraktur m inn Knochfix
78.27.11↔	Permanente Epiphyseodese an der Tibia	79.31.30↔	Off Rp einf dst Hmfx m inn Knchfx Mrkn,wkntst Pl o(Wnk)Pl
78.27.12↔	Therapeutische Epiphyseolyse an der Tibia	79.31.31↔	Off Rp e einf dst Hmfx m S inn Knchfx (z.B. Schraub, Drht)
78.27.19↔	Sonstige Verkürzungsosteotomie an der Tibia	79.31.90↔	Off Rep e Mehrfragmfx So Teile d Hum m inn Knochfix
78.27.20↔	Temporäre Epiphyseodese an der Fibula	79.31.99↔	Offene Reposition e Humfx mit inn Knochfix, sonstige
78.27.21↔	Permanente Epiphyseodese an der Fibula	79.36.00↔	Off Rep e Fx an Tibia und Fib m inn Knochfix, n.n.bez.
78.27.22↔	Therapeutische Epiphyseolyse an der Fibula	79.36.10↔	Off Rp einf Fx prx Tb m inn Knchfx d(Blount)Klm o intrmd Drht
78.27.29↔	Sonstige Verkürzungsosteotomie an der Fibula	79.36.11↔	Off Rep e einf Fx d prox Tib m inn Knochfix d Schraube
78.27.99↔	Verkürzungsosteotomie an Tibia und Fibula, sonstige	79.36.12↔	Off Rep e einf Fx d prox Tibia m sonstiger inn Knochfix
78.42↔	Sonstige plastische Rekonstruktion am Humerus	79.36.13↔	Off Rp e Mhrfrgmfx d prx Tb m inn Knchfx d (Blount)Klm
78.47.00↔	Sonstige plastische Rekonstruktion an Tibia und Fibula, n.n.bez.	79.36.14↔	Off Rep e Mehrfragmfx d prox Tibia m So inn Knochfix
78.47.10↔	Sonstige plastische Rekonstruktion an Tibia	79.36.20↔	Off Reposition e einf Tibiaschafffraktur m inn Knochfix
78.47.20↔	Sonstige plastische Rekonstruktion an Fibula	79.36.30↔	Off Rp e einf Fx d dst Tb m inn Knchfx d Mrkn o wkntst Pl
78.47.99↔	Sonstige plastische Rekonstruktion an Tibia und Fibula, sonstige	79.36.31↔	Off Rep e einf Fx d distaln Tib m inn Knochfix d So Pl
78.52.00↔	Inn Knochfix ohne Reposition d Fx a Hum, n.n.bez.	79.36.32↔	Off Rep e einf Fx d dist Tibia m sonstiger inn Knochfix
78.52.10↔	Revision von Osteosynthesematerial (oh Matwechs) a Hum	79.36.40↔	Off Rep e Mehrfragmfx So Teile d Tibia m inn Knochfix
78.52.99↔	Inn Knochfix ohne Reposition d Fx a Hum, sonstige	79.36.50↔	Off Reposition e einf Fx d prox Fib m inn Knochfix
78.57.00↔	Inn Knochfix oh Rep d Fx an Tibia und Fib, n.n.bez.	79.36.51↔	Off Reposition e Mehrfragmfx d prox Fib m inn Knochfix
78.57.10↔	Revision von Osteosynthmat (oh Matwechs) an d Tibia	79.36.60↔	Off Rp e einf Fblschfftrkr m inn Knchfx d Mrkn
78.57.20↔	Revision von Osteosynthmat (oh Matwechs) an d Fib	79.36.61↔	Off Rep e einf Fibulaschafffraktur m So inn Knochfix
78.57.99↔	Inn Knochfix oh Rep d Fx an Tibia und Fib, sonstige	79.36.62↔	Off Rp e Mhrfrgmfx d Fblschfts m inn Knchfx d (wnkst) Pl
78.62.00↔	Knochenimplantatenentfernung am Humerus, n.n.bez	79.36.63↔	Off Rep e Mehrfragmfx d Fibulaschafts m So inn Knochfix
78.62.01↔	Entf Impl Humerus: intramed Draht, Schr	79.36.70↔	Off Rp e einf Fx d dst Fb m inn Knchfx d (Blount)Klm
78.62.02↔	Entf Impl Humerus: dyn KomprSchr	79.36.71↔	Off Reposition e einf Fx d dist Fib m inn Knochfix d Pl
78.62.05↔	Knimplentf a Hum, Entf e Knoch(teil)ersatzes a Hum	79.36.72↔	Off Rep e einf Fx d dist Fib m sonstiger inn Knochfix
78.62.08↔	Entf Impl Humerus: sonst OSmat	79.36.73↔	Off Reposition e Mehrfragmfx d dist Fib m inn Knochfix
78.62.99↔	Knochenimplantatenentfernung am Humerus, sonstige	79.36.99↔	Off Rep e Fx an Tibia und Fib m inn Knochfix, sonstige
78.67.00↔	Knochenimplantatenentfernung an Tibia und Fibula, n.n.bez.	79.41↔	Geschlossene Reposition einer Epiphysendiastase des Humerus
78.67.01↔	Entf Impl Tibia/Fibula: intramed Draht, Schr	79.46↔	Geschl Rep einer EpiphysDiast an Tibia und Fibula
78.67.05↔	Knmplntf an Tb u Fb, Entf e Knoch(teil)rstzs an Tb u Fb	79.50↔	Offene Rep einer EpiphysDiast, ohne Angabe der Lok
78.67.11↔	Entf Impl der Tibia: winkelstab Platte	79.51↔	Offene Reposition einer Epiphysendiastase am Humerus
78.67.12↔	Entf Impl der Tibia: Marknagel	79.56.00↔	Off Rep e Epiphysdiast an Tibia und Fib, n.n.bez.
78.67.13↔	Entf Impl der Tibia: dyn KomprSchr		
78.67.21↔	Knochenimplantatenentfernung an der Fibula: (winkelstabile) Platte		
78.67.22↔	Entf Impl der Fibula: Marknagel		
78.67.28↔	Entf Impl Tibia/Fibula: sonst OSmat		

79.56.10↔	Offene Reposition e Epiphysdiast an d proximalen Tibia	79.96.20↔	Nicht näher bezeichnete Operation an Verletzung der Fibula
79.56.11↔	Offene Reposition einer Epiphysendiastase an der distalen Tibia	79.96.99↔	Ni näh bez Op an Verletzung von Tibia und Fib, sonstige
79.56.20↔	Offene Reposition e Epiphysdiast an d proximalen Fibula	81.11↔	Arthrodesse am Sprunggelenk
79.56.21↔	Offene Reposition einer Epiphysendiastase an der distalen Fibula	81.12.00↔	Arthrodesse Double, n.n.bez.
79.56.99↔	Off Rep e Epiphysdiast an Tibia und Fib, sonstige	81.12.10↔	Arthrod Double, Arthrod Ob Sg m unterem Sg
79.61↔	Débridement einer offenen Humerusfraktur	81.12.11↔	Arthrd Doubl, Arthrd Ob Sg m untrm Sg u Chprtglnk
79.66↔	Débridement einer offenen Fraktur an Tibia und Fibula	81.12.12↔	Arthrod Double, Arthrod Unt Sg, 2 Sprunggelenkskammern
79.91↔	Nicht näher bezeichnete Operation an Verletzung des Humerus	81.12.13↔	Arthrod Double, Arthrod Unt Sg, 3 Sprunggelenkskammern
79.96.00↔	Ni näh bez Op an Verletzung von Tibia und Fib, n.n.bez.	81.12.99↔	Arthrodesse Double, sonstige
79.96.10↔	Nicht näher bezeichnete Operation an Verletzung der Tibia		

## Prozedur I13-5

77.12.00↔	Sonstige Knochinzis ohne Knochdurchtr a Hum, n.n.bez.	78.07.11↔	Knochtx an d Tibia, Gefgestielt ohne mikrovask Anast
77.12.10↔	So Knochinzis oh Knochdurchtr a Hum, Explor u Knochenbo	78.07.12↔	Knochen transplantation an der Tibia, allogene
77.12.11↔	Sonstige Knochinzis ohne Knochdurchtr a Hum, Fremdkentf	78.07.13↔	Knorpel-Knochen transplantation an der Tibia
77.12.12↔	S Knchnzs oh Knchdrchr a Hm, Enl u Entf e Mdträg	78.07.19↔	S Knchtx an d Tb (z.B. Atg Spng, krtksp Spn, N Gfgstiels Tx)
77.12.13↔	Sonstige Knocheninzision ohne Knochdurchtr a Hum, Drain	78.07.20↔	Knochtx an d Fib, Gefgestielt mit mikrovaskulärer Anast
77.12.99↔	Sonstige Knochinzis ohne Knochdurchtr a Hum, sonstige	78.07.21↔	Knochtx an d Fib, Gefgestielt ohne mikrovaskuläre Anast
77.22↔	Keilosteotomie am Humerus	78.07.22↔	Knochen transplantation an der Fibula, allogene
77.27.00↔	Keilosteotomie an Tibia und Fibula, n.n.bez.	78.07.23↔	Knorpel-Knochen transplantation an der Fibula
77.27.10↔	Keilosteotomie an Tibia und Fibula, Keilosteotomie an der Tibia	78.07.29↔	S Knchtx an d Fb (z.B. Atg Spng, krtksp Spn, N Gfgstiels Tx)
77.27.20↔	Keilosteotomie an Tibia und Fibula, Keilosteotomie an der Fibula	78.07.99↔	Knochen transplantation an Tibia und Fibula, sonstige
77.27.99↔	Keilosteotomie an Tibia und Fibula, sonstige	78.22.00↔	Verkürzungsosteotomie am Humerus, n.n.bez.
77.32.00↔	Sonstige Knochendurchtrennung am Humerus, n.n.bez.	78.22.10↔	Temporäre Epiphyseodese am Humerus
77.32.10↔	So Knochdurchtr a Hum, Kortikot b Segmenttra a Hum	78.22.11↔	Permanente Epiphyseodese am Humerus
77.32.99↔	Sonstige Knochendurchtrennung am Humerus, sonstige	78.22.12↔	Therapeutische Epiphyseolyse am Humerus
77.37.00↔	Sonstige Knochendurchtrennung an Tibia und Fibula, n.n.bez.	78.22.99↔	Verkürzungsosteotomie am Humerus, sonstige
77.37.10↔	S Knchdrchr an Tb u Fb, (D)Rtitionssttm an d Tb	78.27.00↔	Verkürzungsosteotomie an Tibia und Fibula, n.n.bez.
77.37.11↔	S Knchdrchr an Tb u Fb, Vlgiernd o vrsiernd (D)Rtitionssttm an Tb	78.27.10↔	Temporäre Epiphyseodese an der Tibia
77.37.12↔	S Knchdrchr an Tb u Fb, Krtkt b Sgmnttr an d Tb	78.27.11↔	Permanente Epiphyseodese an der Tibia
77.37.13↔	S Knchdrchr an Tb u Fb, Kmpl (mhrd) Osteot (m Achsnk) an d Tb	78.27.12↔	Therapeutische Epiphyseolyse an der Tibia
77.37.19↔	So Knochdurchtr an Tib u Fib, So Knochdurchtr an d Tib	78.27.19↔	Sonstige Verkürzungsosteotomie an der Tibia
77.37.20↔	S Knchdrchr an Tb u Fb, (D)Rtitionssttm an d Fb	78.27.20↔	Temporäre Epiphyseodese an der Fibula
77.37.21↔	S Knchdrchr an Tb u Fb, Krtkt b Sgmnttr an d Fb	78.27.21↔	Permanente Epiphyseodese an der Fibula
77.37.22↔	S Knchdrchr an Tb u Fb, Kmpl (mhrd) Osteot (m Achsnk) an d Fb	78.27.22↔	Therapeutische Epiphyseolyse an der Fibula
77.37.29↔	So Knochdurchtr an Tib u Fib, So Knochdurchtr an d Fib	78.27.29↔	Sonstige Verkürzungsosteotomie an der Fibula
77.37.99↔	Sonstige Knochendurchtrennung an Tibia und Fibula, sonstige	78.27.99↔	Verkürzungsosteotomie an Tibia und Fibula, sonstige
77.62.00↔	Lokale Resektion von Knochläs oder Gew a Hum, n.n.bez.	78.42↔	Sonstige plastische Rekonstruktion am Humerus
77.62.20↔	Lok Resektion von Knochläs oder Gew a Hum, Debr a Hum	78.47.00↔	Sonstige plastische Rekonstruktion an Tibia und Fibula, n.n.bez.
77.62.99↔	Lokale Resektion von Knochläs oder Gew a Hum, sonstige	78.47.10↔	Sonstige plastische Rekonstruktion an Tibia
77.67.00↔	Lok Res von Knochläs o Gew an Tibia und Fib, n.n.bez.	78.47.20↔	Sonstige plastische Rekonstruktion an Fibula
77.67.10↔	Lokale Resektion von Knochenläsion oder -gewebe an Tibia	78.47.99↔	Sonstige plastische Rekonstruktion an Tibia und Fibula, sonstige
77.67.11↔	Lokale Resektion von Knochenläsion oder -gewebe an Fibula	78.52.00↔	Inn Knochfix ohne Reposition d Fx a Hum, n.n.bez.
77.67.20↔	Lok Res von Knochläs o Gew an Tib und Fib, Debr an Tib	78.52.10↔	Revision von Osteosynthesematerial (oh Matwechs) a Hum
77.67.21↔	Lok Res von Knochläs o Gew an Tib und Fib, Debr an Fib	78.52.99↔	Inn Knochfix ohne Reposition d Fx a Hum, sonstige
77.67.99↔	Lok Res von Knochläs o Gew an Tibia und Fib, sonstige	78.57.00↔	Inn Knochfix oh Rep d Fx an Tibia und Fib, n.n.bez.
77.82↔	Sonstige partielle Knochenresektion am Humerus	78.57.10↔	Revision von Osteosynthmat (oh Matwechs) an d Tibia
77.87.00↔	Sonstige partielle Knochenresektion an Tibia und Fib, n.n.bez.	78.57.20↔	Revision von Osteosynthmat (oh Matwechs) an d Fib
77.87.10↔	Sonstige partielle Knochenresektion an Tibia	78.57.99↔	Inn Knochfix oh Rep d Fx an Tibia und Fib, sonstige
77.87.11↔	Sonstige partielle Knochenresektion an Fibula	78.62.00↔	Knochenimplantatenentfernung am Humerus, n.n.bez.
77.87.99↔	Sonstige partielle Knochenresektion an Tibia und Fib, sonstige	78.62.01↔	Entf Impl Humerus: intramed Draht, Schr
77.92↔	Totale Humerusresektion	78.62.02↔	Entf Impl Humerus: dyn KomprSchr
77.97.00↔	Totale Resektion von Tibia und Fibula, n.n.bez.	78.62.05↔	Knimplentf a Hum, Entf e Knoch(teil)ersatzes a Hum
77.97.10↔	Totale Resektion von Tibia	78.62.08↔	Entf Impl Humerus: sonst OSmat
77.97.11↔	Totale Resektion von Fibula	78.62.99↔	Knochenimplantatenentfernung am Humerus, sonstige
77.97.99↔	Totale Resektion von Tibia und Fibula, sonstige	78.67.00↔	Knochenimplantatenentfernung an Tibia und Fibula, n.n.bez.
78.02.00↔	Knochen transplantation am Humerus, n.n.bez.	78.67.01↔	Entf Impl Tibia/Fibula: intramed Draht, Schr
78.02.10↔	Knochtx a Hum, Gefgestielt mit mikrovaskulärer Anast	78.67.05↔	Knmplntf an Tb u Fb, Entf e Knch(teil)rstzsn an Tb u Fb
78.02.11↔	Knochtx a Hum, Gefgestielt ohne mikrovaskuläre Anast	78.67.11↔	Entf Impl der Tibia: winkelstab Platte
78.02.12↔	Knochen transplantation am Humerus, allogene	78.67.12↔	Entf Impl der Tibia: Marknagel
78.02.13↔	Knorpel-Knochen transplantation am Humerus	78.67.13↔	Entf Impl der Tibia: dyn KomprSchr
78.02.14↔	S Knchtx a Hm (z.B. Atg Spng, krtksp Spn, N Gfgstiels Tx)	78.67.21↔	Knochenimplantatenentfernung an der Fibula: (winkelstabile) Platte
78.02.99↔	Knochen transplantation am Humerus, sonstige	78.67.22↔	Entf Impl der Fibula: Marknagel
78.07.00↔	Knochen transplantation an Tibia und Fibula, n.n.bez.	78.67.28↔	Entf Impl Tibia/Fibula: sonst OSmat
78.07.10↔	Knochtx an d Tibia, Gefgestielt m mikrovaskulärer Anast	78.67.99↔	Knochenimplantatenentfernung an Tibia und Fibula, sonstige
		79.11.00↔	Geschl Reposition e Humfx mit inn Knochfix, n.n.bez.
		79.11.10↔	Geschl Rp prx Hmfx m inn Knchfx d Mrkn/Vrrng o Wnkpl/Kndylnpl

79.11.19↔	Gschl Rep prox Hmfx m s in Knfx(zB d Schraub,Dt,Zgg/Crcl,wst Pl)	79.36.14↔	Off Rep e Mehrfragmfx d prox Tibia m So inn Knochfix
79.11.20↔	Gschl Rp snst Hmfx m inn Knchfx d Mrkn/Vrrng o Wnkpl,Kndylnpl	79.36.20↔	Off Reposition e einf Tibiaschafffraktur m inn Knochfix
79.11.29↔	Gschl Rp s Hmfx m s in Knfx(zBSchraub,Drht,Zgg/Crcl,wnkst Pl)	79.36.30↔	Off Rp e einf Fx d dst Tb m inn Knchfx d Mrkn o wnkst Pl
79.11.99↔	Geschl Reposition e Humfx mit inn Knochfix, sonstige	79.36.31↔	Off Rep e einf Fx d distaln Tib m inn Knochfix d So Pl
79.16.00↔	Geschl Rep e Fx an Tib und Fib m inn Knochfix, n.n.bez.	79.36.32↔	Off Rep e einf Fx d dist Tibia m sonstiger inn Knochfix
79.16.10↔	Geschl Rep e prox Tibiafraktur m inn Knochfix d Markn	79.36.40↔	Off Rep e Mehrfragmfx So Teile d Tibia m inn Knochfix
79.16.29↔	Gschl Rp e dst Tbiafx m S inn Knchfx (z.B. d Schraub, Pl, Drht)	79.36.50↔	Off Reposition e einf Fx d prox Fib m inn Knochfix
79.16.30↔	Geschl Rep e sonst Tibiafraktur m inn Knochfix d Markn	79.36.51↔	Off Reposition e Mehrfragmfx d prox Fib m inn Knochfix
79.16.39↔	Gschl Rp e snst Tbiafx m S inn Knchfx (z.B. d Schraub, Pl, Drht)	79.36.60↔	Off Rp e einf Fblschfftrkr m inn Knchfx d Mrkn
79.16.40↔	Geschl Rep e dist Fibulafx m inn Knochfix d Markn	79.36.61↔	Off Rep e einf Fibulaschafffraktur m So inn Knochfix
79.16.49↔	Gschl Rp e dst Fblfx m S inn Knchfx (z.B. d Schraub, Pl, Drht)	79.36.62↔	Off Rp e Mhrfrgmfx d Fblschfts m inn Knchfx d (wnkst) Pl
79.16.50↔	Geschl Rep e sonstigen Fibulafx m inn Knochfix d Markn	79.36.63↔	Off Rep e Mehrfragmfx d Fibulaschafts m So inn Knochfix
79.16.59↔	Gschl Rp e snst Fblfx m S inn Knchfx (z.B. d Schraub, Pl, Drht)	79.36.70↔	Off Rp e einf Fx d dst Fb m inn Knchfx d (Blount)Klm
79.16.99↔	Geschl Rep e Fx an Tibia und Fib m inn Knochfix, So	79.36.71↔	Off Reposition e einf Fx d dist Fib m inn Knochfix d Pl
79.21.00↔	Offene Reposition e Humfx ohne Inn Knochfix, n.n.bez.	79.36.72↔	Off Rep e einf Fx d dist Fib m sonstiger inn Knochfix
79.21.10↔	Offene Reposition e proximalen Humfx ohne Inn Knochfix	79.36.73↔	Off Reposition e Mehrfragmfx d dist Fib m inn Knochfix
79.21.11↔	Off Reposition e Humerusschafffraktur ohne Inn Knochfix	79.36.99↔	Off Rep e Fx an Tibia und Fib m inn Knochfix, sonstige
79.21.12↔	Offene Reposition e dist Humfx ohne Inn Knochenfixation	79.41↔	Geschlossene Reposition einer Epiphysendiastase des Humerus
79.21.99↔	Offene Reposition e Humfx ohne Inn Knochfix, sonstige	79.46↔	Geschl Rep einer EpiphysDiast an Tibia und Fibula
79.26.00↔	Off Rep e Fx an Tibia und Fib oh Inn Knochfix, n.n.bez.	79.50↔	Offene Rep einer EpiphysDiast, ohne Angabe der Lok
79.26.10↔	Off Reposition e prox Tibiafraktur oh Inn Knochfix	79.51↔	Offene Reposition einer Epiphysendiastase am Humerus
79.26.11↔	Off Reposition e Tibiaschafffraktur ohne Inn Knochfix	79.56.00↔	Off Rep e Epiphysdiast an Tibia und Fib, n.n.bez.
79.26.12↔	Offene Reposition e dist Tibiafraktur ohne Inn Knochfix	79.56.10↔	Offene Reposition e Epiphysdiast an d proximalen Tibia
79.26.20↔	Off Reposition e proximalen Fibulafx ohne Inn Knochfix	79.56.11↔	Offene Reposition einer Epiphysendiastase an der distale Tibia
79.26.21↔	Off Reposition e Fibulaschafffraktur ohne Inn Knochfix	79.56.20↔	Offene Reposition e Epiphysdiast an d proximalen Fibula
79.26.22↔	Offene Reposition e dist Fibulafx ohne Inn Knochfix	79.56.21↔	Offene Reposition einer Epiphysendiastase an der distalen Fibula
79.26.99↔	Off Rep e Fx an Tibia und Fib oh Inn Knochfix, sonstige	79.56.99↔	Off Rep e Epiphysdiast an Tibia und Fib, sonstige
79.31.00↔	Offene Reposition e Humfx mit inn Knochfix, n.n.bez.	79.61↔	Débridement einer offenen Humerusfraktur
79.31.10↔	Off Rp e einf prx Hmfx m inn Knchfx d Mrkn,wnkst Pl o(Wnk)Pl	79.66↔	Débridement einer offenen Fraktur an Tibia und Fibula
79.31.11↔	Off Rp e einf prx Hmfx m S inn Knchfx (z.B. Schraub, Drht)	79.91↔	Nicht näher bezeichnete Operation an Verletzung des Humerus
79.31.12↔	Off Reposition e Mehrfragmfx d prox Hum m inn Knochfix	79.96.00↔	Ni näh bez Op an Verletzung von Tibia und Fib, n.n.bez.
79.31.20↔	Off Rep e einf Humerusschafffraktur m inn Knochfix	79.96.10↔	Nicht näher bezeichnete Operation an Verletzung der Tibia
79.31.30↔	Off Rp einf dst Hmfx m inn Knchfx Mrkn,wnkst Pl o(Wnk)Pl	79.96.20↔	Nicht näher bezeichnete Operation an Verletzung der Fibula
79.31.31↔	Off Rp e einf dst Hmfx m S inn Knchfx (z.B. Schraub, Drht)	79.96.99↔	Ni näh bez Op an Verletzung von Tibia und Fib, sonstige
79.31.90↔	Off Rep e Mehrfragmfx So Teile d Hum m inn Knochfix	81.11↔	Arthrodesse am Sprunggelenk
79.31.99↔	Offene Reposition e Humfx mit inn Knochfix, sonstige	81.12.00↔	Arthrodesse Double, n.n.bez.
79.36.00↔	Off Rep e Fx an Tibia und Fib m inn Knochfix, n.n.bez.	81.12.10↔	Arthrod Double, Arthrod Ob Sg m unterem Sg
79.36.10↔	Off Rp einf Fx prx Tb m inn Knchfx d(Blount)Klm o intrmd Drht	81.12.11↔	Arthrd Doubl, Arthrd Ob Sg m untrm Sg u Chprtglnk
79.36.11↔	Off Rep e einf Fx d prox Tib m inn Knochfix d Schraube	81.12.12↔	Arthrod Double, Arthrod Unt Sg, 2 Sprunggelenkskammern
79.36.12↔	Off Rep e einf Fx d prox Tibia m sonstiger inn Knochfix	81.12.13↔	Arthrod Double, Arthrod Unt Sg, 3 Sprunggelenkskammern
79.36.13↔	Off Rp e Mhrfrgmfx d prx Tb m inn Knchfx d (Blount)Klm	81.12.99↔	Arthrodesse Double, sonstige

## Prozedur I13-6

04.03.00↔	Durchtr o Quetsch (Crushing) von and kran und periph Nn	04.07.10↔	Exzision eines Nerven zur Transplantation
04.03.10↔	Durchtr o Quetschen (Crushing) d N. vestibulocochlearis	04.07.11↔	Entfernung eines Nerventransplantates
04.03.11↔	Drchtr o Quetsch (Crshng) v intrkr Anteiln v snst Hmnr u Ggl	04.07.20↔	Sonstige Exzision oder Avulsion von intrakraniellen Nerven
04.03.20↔	Durchtr oder Quetschen (Crushing) von extrkr Hirnnerven	04.07.30↔	Sonstige Exzision oder Avulsion von extrakraniellen Hirnnerven
04.03.30↔	Durchtrennung oder Quetschen (Crushing) des Plexus brachialis	04.07.40↔	Sonstige Exzision oder Avulsion des Plexus brachialis
04.03.31↔	Durchtrennung oder Quetschen (Crushing) von Nerven der Schulter	04.07.41↔	Sonstige Exzision oder Avulsion von Nerven der Schulter
04.03.32↔	Durchtr o Quetsch (Crushing) von Nn d Armes und d Hand	04.07.42↔	Sonstige Exz oder Avuls von Nerven d Armes und d Hand
04.03.33↔	Drchtr o Quetsch (Crshng) v Nn d Rmpfs u d unt Extrm	04.07.43↔	So Exz o Avuls von Nn d Rumpfes und d unteren Extrem
04.03.99↔	Durchtr o Quetsch (Crushing) v and kran u periph Nn, So	04.07.99↔	Sonstige Exz o Avuls von kran o peripheren Nn, sonstige
04.04.00↔	Sonstige Inzision an kranialen und peripheren Nerven, n.n.bez.	04.08.00↔	Optikusscheidenfensterung, n.n.bez.
04.04.10↔	Sonstige Inzision am N. vestibulocochlearis	04.08.10↔	Sonstige Operationen am N. opticus
04.04.11↔	So Inzis an intrakr Anteilen von sonst Hirnner und Ggl	04.08.99↔	Optikusscheidenfensterung, sonstige
04.04.20↔	Sonstige Inzision an extrakraniellen Hirnnerven	04.2x.00↔	Destr von kran und peripheren Nerven und Ggl, n.n.bez.
04.04.30↔	Sonstige Inzision am Plexus brachialis	04.2x.10↔	Destruktion von intrakraniellen Hirnnerven und Ganglien
04.04.31↔	Sonstige Inzision an Nerven der Schulter	04.2x.20↔	Destruktion von extrakraniellen Hirnnerven
04.04.32↔	Sonstige Inzision an Nerven des Armes und der Hand	04.2x.30↔	Destruktion des Plexus brachialis
04.04.33↔	Sonstige Inzis an Nerven d Rumpfes und d unteren Extrem	04.2x.31↔	Destruktion von Nerven der Schulter
04.04.99↔	Sonstige Inzision an kranialen und peripheren Nerven, sonstige	04.2x.32↔	Destruktion von Nerven des Armes und der Hand
04.06.00↔	Sonstige Exz von kran oder peripheren Ggl, n.n.bez.	04.2x.33↔	Destruktion von Nerven des Rumpfes und Plexus lumbosacralis
04.06.10↔	Exzision von intrakraniellen Ganglien	04.2x.34↔	Destruktion von Nerven des Beines und des Fußes
04.06.20↔	Exzision von sonstigen peripheren Ganglien	04.2x.39↔	Destruktion von sonstigen peripheren Nerven oder Ganglien
04.06.99↔	Sonstige Exz von kran oder peripheren Ggl, sonstige	04.2x.99↔	Destr von kran und peripheren Nerven und Ggl, sonstige
04.07.00↔	Sonstige Exz o Avuls von kran o peripheren Nn, n.n.bez.	04.3x.00↔	Naht an kranialen oder peripheren Nerven, n.n.bez.
		04.3x.10↔	Epineurale Naht von extrakraniellen Hirnnerven, primär

04.3x.11↔	Epineurale Naht des Plexus brachialis, primär	04.6x.40↔	Transposition e Nerven d Armes mit epin primärer Naht
04.3x.12↔	Epineurale Naht von Nerven der Schulter, primär	04.6x.41↔	Transposition e Nerven d Armes mit epin sekund Naht
04.3x.13↔	Epineurale Naht von Nerven am Arm, primär	04.6x.42↔	Transposition e Nerven d Armes m interfsz primärer Naht
04.3x.14↔	Epineurale Naht von Nerven der Hand, primär	04.6x.43↔	Transposition e Nn d Armes m interfsz sekundärer Nht
04.3x.15↔	Epineurale Naht von Nerven des Rumpfes, primär	04.6x.50↔	Trnsp e Nn d Rmpfs u d unt Extrm m epn prm u sk Nht
04.3x.16↔	Epn Nht v Nn d Beins (inkl. Plxs lmbsec, Leist, Bcknb), pr	04.6x.51↔	Trnsp e Nn d Rmpfs u d unt Extrm m intrfsz prm u sk Nht
04.3x.17↔	Epineurale Naht von Nerven des Fußes, primär	04.6x.60↔	Transposition e Nn d Hand m interfsz prim und sek Nht
04.3x.19↔	Epin Nht von sonstigen kran oder peripheren Nn, primär	04.6x.70↔	Transposition mit Neurolyse und Dekompr e extrk Hirner
04.3x.20↔	Epineurale Naht von extrakraniellen Hirnnerven, sekundär	04.6x.71↔	Trnsp m Neurlys u Dkmpr d Plxs brchia o e Nn d Schl
04.3x.21↔	Epineurale Naht des Plexus brachialis, sekundär	04.6x.72↔	Transposition m Neurolyse und Dekompr e Nerven d Armes
04.3x.22↔	Epineurale Naht von Nerven der Schulter, sekundär	04.6x.73↔	Transposition mit Neurolyse und Dekompr e Nerven d Hand
04.3x.23↔	Epineurale Naht von Nerven am Arm, sekundär	04.6x.74↔	Trnsp m Neurlys u Dkmpr e Nn d Rmpfs u d unt Extrm
04.3x.24↔	Epineurale Naht von Nerven an der Hand, sekundär	04.6x.75↔	Transposition von sonstigen kranialen und peripheren Nerven
04.3x.25↔	Epineurale Naht von Nerven des Rumpfes, sekundär	04.6x.99↔	Transposition von kranialen und peripheren Nerven, sonstige
04.3x.26↔	Epn Nht v Nn d Beins (inkl. Plxs lmbsec, Leist, Bcknb), sk	04.71↔	Hypoglosso-faziale Anastomose
04.3x.27↔	Epineurale Naht von Nerven des Fußes, sekundär	04.72↔	Akzessorio-faziale Anastomose
04.3x.29↔	Epin Nht von sonstigen kran und peripheren Nn, sekundär	04.73↔	Akzessorio-hypoglossale Anastomose
04.3x.30↔	Interfaszikuläre Naht von extrakraniellen Hirnnerven, primär	04.74.00↔	Sonstige Anast e kran oder peripheren Nervs, n.n.bez.
04.3x.31↔	Interfaszikuläre Naht des Plexus brachialis, primär	04.74.10↔	Fazio-faziale Nerven-Anastomose
04.3x.32↔	Interfaszikuläre Naht von Nerven der Schulter, primär	04.74.11↔	Interkosto-faszikuläre Nerven-Anastomose
04.3x.33↔	Interfaszikuläre Naht von Nerven am Arm, primär	04.74.99↔	Sonstige Anast e kran oder peripheren Nervs, sonstige
04.3x.34↔	Interfaszikuläre Naht von Nerven an der Hand, primär	04.75↔	Rev e früh plast Reko an e kran oder periph Nerv
04.3x.35↔	Interfaszikuläre Naht von Nerven des Rumpfes, primär	04.76↔	Plast Reko alte traumat Verletz an kran u periphNn
04.3x.36↔	Intfsz Nht v Nn d Beins (inkl. Plxs lmbsec, Leist, Bcknb), pr	04.79.00↔	Sonstige Neuroplastik, n.n.bez.
04.3x.37↔	Interfaszikuläre Naht von Nerven des Fußes, primär	04.79.10↔	Transplantation und Transp e extrk Hirner m epin Nht
04.3x.39↔	Interfsz Nht von sonstigen kran und periph Nn, primär	04.79.11↔	Transplantation und Transp d Plexus brachia m epin Nht
04.3x.40↔	Interfaszikuläre Naht von extrakraniellen Hirnnerven, sekundär	04.79.12↔	Transplantation und Transp von Nn d Schult m epin Nht
04.3x.41↔	Interfaszikuläre Naht des Plexus brachialis, sekundär	04.79.13↔	Tx und Transp e Nn d Armes und d Hand m epin Nht
04.3x.42↔	Interfaszikuläre Naht von Nerven der Schulter, sekundär	04.79.14↔	Tx u Transp von Nn d Rumpfes u d unt Extrem m epin Nht
04.3x.43↔	Interfaszikuläre Naht von Nerven am Arm, sekundär	04.79.19↔	Transplantation und Transp e sonst Nervens m epin Nht
04.3x.44↔	Interfaszikuläre Naht von Nerven an der Hand, sekundär	04.79.20↔	Transplantation und Transposition e Nn m interfsz Nht
04.3x.45↔	Interfaszikuläre Naht von Nerven des Rumpfes, sekundär	04.79.21↔	Tx und Transp e extrk Hirner m interfsz Nht
04.3x.46↔	Intfsz Nht v Nn d Beins (inkl. Plxs lmbsec, Leist, Bcknb), sk	04.79.22↔	Tx und Transp d Plexus brachia m interfsz Nht
04.3x.47↔	Interfaszikuläre Naht von Nerven des Fußes, sekundär	04.79.23↔	Tx und Transp von Nn d Schult m interfsz Nht
04.3x.49↔	Interfsz Nht von sonstigen kran und periph Nn, sekundär	04.79.24↔	Tx und Transp e Nn d Armes und d Hand m interfsz Nht
04.3x.99↔	Naht an kranialen oder peripheren Nerven, sonstige	04.79.25↔	Tx u Trnsp v Nn d Rmpfs u d unt Extrm m intrfsz Nht
04.42.00↔	Sonstige Dekompression an kranialen Nerven, n.n.bez.	04.79.29↔	Transplantation und Transp e sonst Nn m interfsz Nht
04.42.10↔	Sonstige Dekompression an kranialen Nerven, intrakraniell	04.79.99↔	Sonstige Neuroplastik, sonstige
04.42.20↔	Sonstige Dekompression an kranialen Nerven, extrakraniell	04.92.00↔	Implnt o Erstz d Elktrd(n) e prph Neurstm, n.n.bz.
04.42.99↔	Sonstige Dekompression an kranialen Nerven, sonstige	04.92.10↔	Implnt o Erstz d Elktrd(n) e tmp prph Neurstm, Enzlsys, Tstsm
04.43.00↔	Entlastung am Karpaltunnel, n.n.bez.	04.92.11↔	Implnt o Erstz d Elktrd(n) e tmp prph Neurstm, Mhrlsys, Tstsm
04.43.10↔	Entlastung am Karpaltunnel, endoskopisch	04.92.20↔	Implnt o Erstz d Elktrd(n) prph prph Neurstm,Stbl,Enzlsys,Prk
04.43.99↔	Entlastung am Karpaltunnel, sonstige	04.92.21↔	Implnt o Erstz Elktrd(n) prmn prph Neurstm,Stbl,Mhrlsys,Prk
04.44↔	Entlastung am Tarsaltunnel	04.92.30↔	Implnt/Erstz Elktrd prmn prph Neurstm/Plttnl/Enzlsys, offnchr
04.49.00↔	So Dekompr o Lös v Adhäs an periph N o Gangl, n.n.bez.	04.92.31↔	Implnt/ErstzElktrd(n)prmn prph Neurstm/Plttnl/Mhrlsys, offn chr
04.49.10↔	Sonstige Dekompr oder Lösung von Adhäs a Plexus brachia	04.92.40↔	Implantation oder Ersetzen einer Vagusnervstimulationselektrode
04.49.11↔	Sonstige Dekompr oder Lös von Adhäs an Nn d Schulter	04.92.99↔	Implant o Ersetz d Elektrod(n) e periph Neurostim, So
04.49.12↔	Sonstige Dekompr oder Lös von Adhäs an Nerven d Armes	04.93.00↔	Entf d Elektrod(n) e peripheren Neurostim, n.n.bez.
04.49.13↔	Sonstige Dekompr oder Lösung von Adhäs an Nerven d Hand	04.93.10↔	Entf d Elktrd(n) e prph Neurstm, Stbl, Enzlsys
04.49.14↔	S Dkmpr o Lös v Adhäs a Plxs lmbsec, Leist u Bcknb	04.93.11↔	Entf d Elktrd(n) e prph Neurstm, Stbl, Mhrlsys
04.49.15↔	Sonstige Dekompr oder Lös von Adhäs an Nerven d Beines	04.93.20↔	Entf d Elktrd(n) e prph Neurstm, Plttnl, Enzlsys
04.49.16↔	Sonstige Dekompr oder Lös von Adhäs an Nerven d Fußes	04.93.21↔	Entf d Elktrd(n) e prph Neurstm, Plttnl, Mhrlsys
04.49.99↔	S Dkmpr o Lös v Adhäs an snst prph Nn o Gnglionj, sonst	04.93.40↔	Entfernen einer Vagusnervelektrode
04.5x.00↔	Transplantation von kranialem oder peripherem Nerv, n.n.bez.	04.93.99↔	Entf d Elektrod(n) e peripheren Neurostim, sonstige
04.5x.10↔	Transplantation von extrakraniellen Hirnnerven	04.94.10↔	Rv (h Erstz) d Elktrd(n) e prph Neurstm, n.n.bz.
04.5x.11↔	Transplantation von Plexus brachialis und Nerven der Schulter	04.94.11↔	Rv (h Erstz) d Elktrd(n) e prph Neurstm, Stbl, Enzlsys
04.5x.12↔	Transplantation von Nerven des Armes und der Hand	04.94.12↔	Rv (h Erstz) d Elktrd(n) e prph Neurstm, Stbl, Mhrlsys
04.5x.13↔	Transplantation von Nn d Rumpfes und d unteren Extrem	04.94.13↔	Rv (h Erstz) d Elktrd(n) e prph Neurstm, Plttnl, Enzlsys
04.5x.19↔	Transplantation von sonstigem kranialem oder peripherem Nerv	04.94.14↔	Rv (h Erstz) d Elktrd(n) e prph Neurstm, Plttnl, Mhrlsys
04.5x.99↔	Transplantation von kranialem oder peripherem Nerv, sonstige	04.94.99↔	Rev (oh Ersetz) d Elektrod(n) e periph Neurostim, So
04.6x.00↔	Transposition von kranialen und peripheren Nerven, n.n.bez.	04.99.00↔	Sonstige Operation an kranialen und peripheren Nerven, n.n.bez.
04.6x.10↔	Transposition e extrk Hirnnerven mit epin primärer Naht	04.99.10↔	Implantation oder Ersetzen einer peripheren Neuroprothese
04.6x.11↔	Transposition e extrk Hirner mit epin sekundärer Naht	04.99.11↔	Revision (ohne Ersetzen) einer peripheren Neuroprothese
04.6x.12↔	Transp e extrk Hirner m interfsz prim und sek Nht	04.99.12↔	Entfernung einer peripheren Neuroprothese
04.6x.20↔	Transposition d Plexus brachia mit epin primärer Naht	04.99.99↔	Sonstige Operation an kranialen und peripheren Nerven, sonstige
04.6x.21↔	Transposition d Plexus brachia mit epin sekundärer Naht	05.0↔	Durchtrennung von sympathischen Nerven oder Ganglien
04.6x.22↔	Transposition d Plexus brachia m interfsz primärer Nht	05.21↔	Exzision des Ganglion sphenopalatinum
04.6x.23↔	Transposition d Plexus brachia m interfsz sek Nht		
04.6x.30↔	Transposition e Nn d Schult m epin prim und sek Nht		
04.6x.31↔	Transposition e Nn d Schult m interfsz prim und sek Nht		

05.22↔	Zervikale Sympathektomie	38.14.00↔	Endarterektomie der Aorta, n.n.bez.
05.23↔	Lumbale Sympathektomie	38.14.10↔	Endarterektomie von Aorta ascendens und Aortenbogen
05.24↔	Präsakrale Sympathektomie	38.14.20↔	Endarterektomie der Aorta descendens
05.25↔	Periarterielle Sympathektomie	38.14.30↔	Endarterektomie der Aorta abdominalis
05.29↔	Sonstige Sympathektomie und Exzision eines Ganglions	38.14.99↔	Endarterektomie der Aorta, sonstige
05.81↔	Plastische Rekonstruktion an sympathischem Nerv oder Ganglion	38.15.00↔	Endarterektomie der anderen thorakalen Gefässe, n.n.bez.
05.89↔	Sonstige Operation an sympathischem Nerv oder Ganglion	38.15.10↔	Endarterektomie der A. subclavia
05.9↔	Sonstige Operationen am Nervensystem	38.15.20↔	Endarterektomie des Truncus brachiocephalicus
29.92↔	Durchtrennung des N. glossopharyngeus	38.15.30↔	Endarterektomie der A. pulmonalis
31.91↔	Durchtrennung des N. laryngeus	38.15.40↔	Endarterektomie der V. pulmonalis
33.31↔	Destruktion des N. phrenicus für Lungenkollaps	38.15.99↔	Endarterektomie der anderen thorakalen Gefässe, sonstige
38.02.00↔	Inzision von anderen Gefässen an Kopf und Hals, n.n.bez.	38.16.00↔	Endarterektomie von abdominalen Arterien, n.n.bez.
38.02.10↔	Inzision von extrakraniellen Arterien an Kopf und Hals	38.16.10↔	Endarterektomie von viszeralen Arterien, n.n.bez.
38.02.20↔	Inzision von extrakraniellen Venen an Kopf und Hals, n.n.bez.	38.16.11↔	Endarterektomie des Truncus coeliacus
38.02.21↔	Inzision der V. jugularis (externa) (interna)	38.16.12↔	Endarterektomie der A. gastrica
38.02.28↔	Inzis von sonstigen tiefen extrk Venen an Kopf und Ha	38.16.13↔	Endarterektomie der A. hepatica
38.02.29↔	Inzision von extrakraniellen Venen an Kopf und Hals, sonstige	38.16.14↔	Endarterektomie der A. lienalis
38.02.99↔	Inzision von anderen Gefässen an Kopf und Hals, sonstige	38.16.15↔	Endarterektomie der A. renalis
38.03.00↔	Inzision von Gefässen der oberen Extremität, n.n.bez.	38.16.16↔	Endarterektomie der A. mesenterialis
38.03.10↔	Inzision von Arterien der oberen Extremität, n.n.bez.	38.16.17↔	Endarterektomie der A. lumbalis
38.03.11↔	Inzision der A. axillaris	38.16.18↔	Endarterektomie der A. iliaca
38.03.19↔	Inzision von sonstigen Arterien des Oberarms	38.16.19↔	Endarterektomie von viszeralen Arterien, sonstige
38.03.20↔	Inzision von Arterien des Unterarms	38.16.99↔	Endarterektomie von abdominalen Arterien, sonstige
38.03.21↔	Inzision von Arterien der Hand	38.18.00↔	Endarterektomie von Gefässen der unteren Extremität, n.n.bez.
38.03.30↔	Inzision von Venen der oberen Extremität, n.n.bez.	38.18.10↔	Endarterektomie der A. femoralis (communis) (superficialis)
38.03.31↔	Inzision der V. axillaris	38.18.11↔	Endarterektomie der A. profunda femoris
38.03.38↔	Inzision von sonstigen tiefen Venen der oberen Extremität	38.18.12↔	Endarterektomie der A. poplitea
38.03.39↔	Inzision von Venen der oberen Extremität, sonstige	38.18.99↔	Endarterektomie von Gefässen der unteren Extremität, sonstige
38.03.99↔	Inzision von Gefässen der oberen Extremität, sonstige	38.30↔	Gefässresektion, Lokalisation n.n.bez.
38.04.00↔	Inzision der Aorta, n.n.bez.	38.32.00↔	Resektion von and Gef a Kopf und Ha mit Anast, n.n.bez.
38.04.10↔	Inzision von Aorta ascendens und Aortenbogen	38.32.10↔	Resektion von extrk Aa an Kopf und Hals mit Anast
38.04.20↔	Inzision der Aorta descendens	38.32.20↔	Res von extrk Venen an Kopf und Ha m Anast, n.n.bez.
38.04.30↔	Inzision der Aorta abdominalis	38.32.21↔	Resektion der V. jugularis mit Anastomose
38.04.99↔	Inzision der Aorta, sonstige	38.32.22↔	Resektion von oberfl extrk Venen an Kopf und Ha m Anast
38.05.00↔	Inzision von anderen thorakalen Gefässen, n.n.bez.	38.32.99↔	Resektion von and Gef an Kopf und Ha m Anast, sonstige
38.05.10↔	Inzision von anderen thorakalen Arterien	38.33.00↔	Resektion von Gefässen der oberen Extremität, n.n.bez.
38.05.20↔	Inzision von thorakalen Venen, n.n.bez.	38.33.10↔	Resektion von Aa d oberen Extrem mit Anast, n.n.bez.
38.05.21↔	Inzision von thorakalen tiefen Venen	38.33.11↔	Resektion von Arterien des Oberarmes mit Anastomose
38.05.29↔	Inzision von thorakalen Venen, sonstige	38.33.12↔	Resektion der A. ulnaris mit Anastomose
38.05.99↔	Inzision von anderen thorakalen Gefässen, sonstige	38.33.13↔	Resektion von sonstigen Arterien des Unterarmes mit Anastomose
38.06.00↔	Inzision von abdominalen Arterien, n.n.bez.	38.33.14↔	Resektion von Arterien der Hand mit Anastomose
38.06.10↔	Inzision von viszeralen Arterien, n.n.bez.	38.33.20↔	Resektion von Venen d oberen Extrem mit Anast, n.n.bez.
38.06.11↔	Inzision des Truncus coeliacus	38.33.21↔	Resektion der V. axillaris mit Anastomose
38.06.12↔	Inzision der A. gastrica	38.33.22↔	Res von sonstigen tiefen Venen d ob Extrem m Anast
38.06.13↔	Inzision der A. hepatica	38.33.23↔	Resektion von oberflächlichen Venen d ob Extrem m Anast
38.06.14↔	Inzision der A. lienalis	38.33.99↔	Resektion von Gefässen der oberen Extremität, sonstige
38.06.15↔	Inzision der A. renalis	38.34.00↔	Resektion der Aorta mit Anastomose, n.n.bez.
38.06.16↔	Inzision der A. mesenterialis	38.34.10↔	Resektion d Aort ascendens und d Aortenbogens mit Anast
38.06.17↔	Inzision der A. lumbalis	38.34.20↔	Resektion der Aorta descendens mit Anastomose
38.06.18↔	Inzision der A. iliaca	38.34.30↔	Resektion der Aorta abdominalis mit Anastomose
38.06.19↔	Inzision von viszeralen Arterien, sonstige	38.34.99↔	Resektion der Aorta mit Anastomose, sonstige
38.06.99↔	Inzision von abdominalen Arterien, sonstige	38.35.00↔	Resektion von thorakalen Gefässen mit Anastomose, n.n.bez.
38.07.00↔	Inzision von abdominalen Venen, n.n.bez.	38.35.10↔	Resektion von thorakalen Arterien mit Anastomose, n.n.bez.
38.07.10↔	Inzision von tiefen abdominalen Venen, n.n.bez.	38.35.11↔	Resektion der A. subclavia mit Anastomose
38.07.11↔	Inzision der V. cava inferior	38.35.12↔	Resektion des Truncus brachiocephalicus mit Anastomose
38.07.12↔	Inzision der V. iliaca	38.35.13↔	Resektion der A. pulmonalis mit Anastomose
38.07.19↔	Inzision von tiefen abdominalen Venen, sonstige	38.35.19↔	Resektion von thorakalen Arterien mit Anastomose, sonstige
38.07.99↔	Inzision von abdominalen Venen, sonstige	38.35.20↔	Resektion von thorakalen Venen mit Anastomose, n.n.bez.
38.08.00↔	Inzision von Arterien der unteren Extremität, n.n.bez.	38.35.21↔	Resektion der V. pulmonalis mit Anastomose
38.08.10↔	Inzision der A. femoralis (communis) (superficialis)	38.35.22↔	Resektion der V. subclavia mit Anastomose
38.08.11↔	Inzision der A. profunda femoris	38.35.23↔	Resektion der V. cava superior mit Anastomose
38.08.12↔	Inzision der A. poplitea	38.35.28↔	Res von thorakalen von sonstigen tiefen Venen m Anast
38.08.99↔	Inzision von Arterien der unteren Extremität, sonstige	38.35.29↔	Resektion von thorakalen Venen mit Anastomose, sonstige
38.09.00↔	Inzision von Venen der unteren Extremität, n.n.bez.	38.35.99↔	Resektion von thorakalen Gefässen mit Anastomose, sonstige
38.09.10↔	Inzision von tiefen Venen der unteren Extremität	38.36.00↔	Resektion von abdominalen Arterien mit Anastomose, n.n.bez.
38.09.99↔	Inzision von Venen der unteren Extremität, sonstige	38.36.10↔	Resektion von viszeralen Arterien mit Anastomose, n.n.bez.
38.10↔	Endarterektomie, Lokalisation n.n.bez.	38.36.11↔	Resektion des Truncus coeliacus mit Anastomose
38.12↔	Endarterektomie von anderen Gefässen an Kopf und Hals	38.36.12↔	Resektion der A. gastrica mit Anastomose
38.13↔	Endarterektomie von Gefässen der oberen Extremität	38.36.13↔	Resektion der A. hepatica mit Anastomose

38.36.14↔	Resektion der A. lienalis mit Anastomose	38.49.99↔	Resektion von Venen der unteren Extremität mit Ersatz, sonstige
38.36.15↔	Resektion der A. renalis mit Anastomose	38.50↔	Ligatur und Stripping von Varizen, Lokalisation n.n.bez.
38.36.16↔	Resektion der A. mesenterialis	38.52↔	Ligatur und Stripping von anderen Varizen an Kopf und Hals
38.36.17↔	Resektion der A. iliaca mit Anastomose	38.53↔	Ligatur und Stripping von Varizen der oberen Extremität
38.36.19↔	Resektion von viszeralen Arterien mit Anastomose, sonstige	38.55↔	Ligatur von thorakalen Varizen
38.36.99↔	Resektion von abdominalen Arterien mit Anastomose, sonstige	38.57↔	Ligatur und Stripping von abdominalen Varizen
38.37.00↔	Resektion von abdominalen Venen mit Anastomose, n.n.bez.	38.59.00↔	Ligat und Stripp von Varizen d unteren Extrem, n.n.bez.
38.37.10↔	Resektion von tiefen abdominalen Venen mit Anastomose, n.n.bez.	38.59.10↔	Lgt,Exz&Strpp v Vrzh&Vv. prfrmts unt Extrem(Is slbstst Engr)
38.37.11↔	Resektion der V. cava inferior mit Anastomose	38.59.20↔	Crossektomie u Stripp v Varizen d unt Extrem, n.n.bez.
38.37.12↔	Resektion der V. iliaca mit Anastomose	38.59.21↔	Crossektomie und Stripping, V. saphena magna
38.37.19↔	Resektion von tiefen abdominalen Venen mit Anastomose, sonstige	38.59.22↔	Crossektomie und Stripping, V. saphena parva
38.37.99↔	Resektion von abdominalen Venen mit Anastomose, sonstige	38.59.23↔	Crossektomie und Stripping, Vv. saphenae magna et parva
38.38.00↔	Resektion von Aa d unteren Extrem mit Anast, n.n.bez.	38.59.30↔	(Isolierte) Crossektomie, n.n.bez.
38.38.10↔	Resektion d A. fem mit Anast (communis) (superficialis)	38.59.31↔	(Isolierte) Crossektomie, V. saphena magna
38.38.11↔	Resektion der A. profunda femoris mit Anastomose	38.59.32↔	(Isolierte) Crossektomie, V. saphena parva
38.38.12↔	Resektion der A. poplitea mit Anastomose	38.59.33↔	(Isolierte) Crossektomie, Vv. saphena magna et parva
38.38.99↔	Resektion von Aa d unteren Extrem mit Anast, sonstige	38.59.40↔	Lokale Lasertherapie von Varizen
38.39.00↔	Resektion von Venen d unteren Extrem m Anast, n.n.bez.	38.59.50↔	Endoluminale Therapie von Varizen
38.39.10↔	Resektion von Venen der unteren Extremität mit Anastomose, tiefe	38.59.51↔	Endovenöse Lasertherapie von Varizen [EVLV]
38.39.99↔	Resektion von Venen d unteren Extrem m Anast, sonstige	38.59.52↔	Endovenöse Radiofrequenzablation von Varizen
38.40↔	Resektion von Blutgefässen mit Ersatz, Lokalisation n.n.bez.	38.59.59↔	Endoluminale Therapie von Varizen, sonstige
38.42↔	Resektion von anderen Blutgefässen an Kopf und Hals	38.59.99↔	Ligat und Stripping von Varizen d unteren Extrem, So
38.43.00↔	Resektion von Blutgef d oberen Extrem mit Ers, n.n.bez.	38.60↔	Sonstige Exzision von Gefässen, Lokalisation n.n.bez.
38.43.10↔	Resektion von Arterien der oberen Extremität mit Ersatz	38.62↔	Sonstige Exzision von Gefässen an Kopf und Hals
38.43.11↔	Resektion der A. axillaris mit Ersatz	38.63.00↔	Sonstige Exzision von Gefässen der oberen Extremität, n.n.bez.
38.43.20↔	Resektion von Venen der oberen Extremität mit Ersatz, n.n.bez.	38.63.10↔	Sonstige Exzision von Arterien der oberen Extremität, n.n.bez.
38.43.21↔	Resektion der V. axillaris mit Ersatz	38.63.11↔	Sonstige Exzision von Arterien der Hand
38.43.28↔	Resektion von sonstigen tiefen Venen d ob Extrem m Ers	38.63.19↔	Sonstige Exzision von Arterien der oberen Extremität, sonstige
38.43.29↔	Resektion von Venen der oberen Extremität mit Ersatz, sonstige	38.63.20↔	Sonstige Exzision von Venen der oberen Extremität, n.n.bez.
38.43.99↔	Resektion von Blutgef d oberen Extrem mit Ers, sonstige	38.63.21↔	Sonstige Exzision von tiefen Venen der oberen Extremität
38.44.00↔	Resektion der Aorta abdominalis mit Ersatz, n.n.bez.	38.63.29↔	Sonstige Exzision von Venen der oberen Extremität, sonstige
38.44.10↔	Resektion der Aorta abdominalis, suprarenal mit Ersatz	38.63.99↔	Sonstige Exzision von Gefässen der oberen Extremität, sonstige
38.44.11↔	Resektion der Aorta abdominalis, infrarenal mit Ersatz	38.64.00↔	Sonstige Exzision der Aorta, n.n.bez.
38.44.12↔	Resektion der Aorta abdominalis, juxtarenal mit Ersatz	38.64.10↔	Sonstige Exzision der thorakalen Aorta
38.44.99↔	Resektion der Aorta abdominalis mit Ersatz, sonstige	38.64.20↔	Sonstige Exzision der Aorta abdominalis
38.45.00↔	Resektion von thorakalen Blutgefässen mit Ersatz, n.n.bez.	38.64.99↔	Sonstige Exzision der Aorta, sonstige
38.45.10↔	Resektion der thorakalen Aorta mit Ersatz, n.n.bez.	38.65.00↔	Sonstige Exzision von thorakalen Gefässen, n.n.bez.
38.45.11↔	Resektion der Aorta ascendens oder des Aortenbogens mit Ersatz	38.65.10↔	Sonstige Exzision von thorakalen Arterien
38.45.12↔	Resektion der Aorta thoracica mit Ersatz	38.65.20↔	Sonstige Exzision von thorakalen Venen, n.n.bez.
38.45.13↔	Resektion der Aorta thoracoabdominalis mit Ersatz	38.65.21↔	Sonstige Exzision der V. cava superior
38.45.14↔	Resektion der thorakalen Aorta und Ersatz mit Hybridprothese	38.65.22↔	Sonstige Exzision von sonstigen tiefen thorakalen Venen
38.45.19↔	Resektion der thorakalen Aorta mit Ersatz, sonstige	38.65.29↔	Sonstige Exzision von thorakalen Venen, sonstige
38.45.20↔	Resektion sonstiger thorakaler Arterien mit Ersatz, n.n.bez.	38.65.99↔	Sonstige Exzision von thorakalen Gefässen, sonstige
38.45.21↔	Resektion der A. pulmonalis mit Ersatz	38.66.00↔	Sonstige Exzision von abdominalen Arterien, n.n.bez.
38.45.22↔	Resektion des Truncus brachiocephalicus mit Ersatz	38.66.10↔	Sonstige Exzision von viszeralen Arterien, n.n.bez.
38.45.29↔	Resektion sonstiger thorakaler Arterien mit Ersatz	38.66.11↔	Sonstige Exzision des Truncus coeliacus
38.45.30↔	Resektion thorakaler Venen mit Ersatz, n.n.bez.	38.66.12↔	Sonstige Exzision der A. gastrica
38.45.31↔	Resektion der V. cava superior mit Ersatz	38.66.13↔	Sonstige Exzision der A. hepatica
38.45.38↔	Resektion sonstiger tiefer thorakaler Venen mit Ersatz	38.66.14↔	Sonstige Exzision der A. lienalis
38.45.39↔	Resektion thorakaler Venen mit Ersatz, sonstige	38.66.15↔	Sonstige Exzision der A. renalis
38.45.99↔	Resektion von thorakalen Blutgefässen mit Ersatz, sonstige	38.66.16↔	Sonstige Exzision der A. mesenterialis
38.46↔	Resektion von abdominalen Arterien mit Ersatz	38.66.17↔	Sonstige Exzision der A. lumbalis
38.47.00↔	Resektion von abdominalen Venen mit Ersatz, n.n.bez.	38.66.18↔	Sonstige Exzision der A. iliaca
38.47.10↔	Resektion von tiefen abdominalen Venen mit Ersatz, n.n.bez.	38.66.19↔	Sonstige Exzision viszeraler Arterien, sonstige
38.47.11↔	Resektion der V. cava inferior mit Ersatz	38.66.99↔	Sonstige Exzision abdominaler Arterien, sonstige
38.47.12↔	Resektion der V. iliaca mit Ersatz	38.67.00↔	Sonstige Exzision von abdominalen Venen, n.n.bez.
38.47.19↔	Resektion von tiefen abdominalen Venen mit Ersatz, sonstige	38.67.10↔	Sonstige Exzision von tiefen abdominalen Venen, n.n.bez.
38.47.99↔	Resektion von abdominalen Venen mit Ersatz, sonstige	38.67.11↔	Sonstige Exzision der V. cava inferior
38.48.00↔	Resektion von Aa d unteren Extremität mit Ers, n.n.bez.	38.67.12↔	Sonstige Exzision der V. iliaca
38.48.10↔	Resektion der A. femoralis mit Ersatz (communis) (superficialis)	38.67.19↔	Sonstige Exzision von tiefen abdominalen Venen, sonstige
38.48.11↔	Resektion der A. profunda femoris mit Ersatz	38.67.99↔	Sonstige Exzision von abdominalen Venen, sonstige
38.48.12↔	Resektion der A. poplitea mit Ersatz	38.68.00↔	Sonstige Exzision von Arterien der unteren Extremität, n.n.bez.
38.48.13↔	Resektion von Arterien des Unterschenkels mit Ersatz	38.68.10↔	Sonstige Exzision von Arterien des Oberschenkels
38.48.99↔	Resektion von Aa d unteren Extremität mit Ers, sonstige	38.68.20↔	Sonstige Exzision von Arterien des Unterschenkels und des Fußes
38.49.00↔	Resektion von Venen der unteren Extremität mit Ersatz, n.n.bez.	38.68.99↔	Sonstige Exzision von Arterien der unteren Extremität, sonstige
38.49.10↔	Resektion von tiefen Venen der unteren Extremität mit Ersatz	38.69↔	Sonstige Exzision von Venen der unteren Extremität
		38.7x.00↔	Unterbrechung der Vena cava, n.n.bez.
		38.7x.10↔	Unterbrechung des V. cava chirurgisch, n.n.bez.

38.7x.11↔	Einsetzen eines Antiembolie-Schirmes in die V. cava, chirurgisch	39.0x.23↔	Pulmonalarterielles Banding
38.7x.12↔	Entfernung e AntiembolieSchirmes in d V. cava, chir	39.0x.24↔	Shunt e systemischen z Pulmonart, DamusKayStanselOp
38.7x.13↔	Ligatur oder Plicature der V. cava, chirurgische	39.0x.99↔	Shunt einer systemischen zur Pulmonalarterie, sonstige
38.7x.19↔	Chirurgische Unterbrechung des V. cava, chirurgisch, sonstige	39.1↔	Intra-abdominaler venöser Shunt
38.7x.20↔	Unterbrechung des V. cava, perkutan transluminal, n.n.bez.	39.22.00↔	Bypass zwischen Aorta, A. subclavia und A. carotis, n.n.bez.
38.7x.23↔	Ligatur oder Plikatur der V. cava, perkutan transluminal	39.22.10↔	Bypass an der A. carotis, n.n.bez.
38.7x.29↔	Intrvntionlll Intbr d V. Cv, Prk trnsmnl, S	39.22.11↔	Bypass zwischen A. carotis und A. carotis
38.7x.99↔	Unterbrechung der Vena cava, sonstige	39.22.12↔	Bypass zwischen A. carotis und A. vertebralis
38.80↔	Sonstiger chir Verschl von Gefässen, Lok n.n.bez.	39.22.13↔	Bypass zwischen A. carotis und A. subclavia
38.82.00↔	So chir Verschluss von Gef a Kopf und Ha, n.n.bez.	39.22.14↔	Bypass zwischen A. carotis und Aorta
38.82.10↔	Sonstiger chir Verschluss von extrk Aa an Kopf und Hals	39.22.19↔	Bypass an der A. carotis, sonstige
38.82.20↔	So chir Verschl v extrk Venen an Kopf u Ha, n.n.bez.	39.22.20↔	Bypass an der A. subclavia, n.n.bez.
38.82.21↔	Sonstiger chirurgischer Verschluss der V. jugularis	39.22.21↔	Bypass zwischen A. subclavia und Aorta
38.82.22↔	So chir Verschl v sonst tief extrk Venen an Kopf u Ha	39.22.29↔	Bypass an der A. subclavia, sonstige
38.82.29↔	So chir Verschluss von extrk Venen an Kopf und Ha, So	39.22.99↔	Bypass zwischen Aorta, A. subclavia und A. carotis, sonstige
38.82.99↔	So chir Verschluss von Gef a Kopf und Ha, sonstige	39.23↔	Sonstiger intrathorakaler, vaskulärer Shunt oder Bypass
38.83.00↔	Sonstiger chir Verschluss von Gef d ob Extrem, n.n.bez.	39.24↔	Aorto-renaler Bypass
38.83.10↔	Sonstiger chir Verschluss von Aa d ob Extrem, n.n.bez.	39.25.00↔	Aorto-iliaco-femoraler Bypass, n.n.bez.
38.83.11↔	Sonstiger chirurgischer Verschluss von Arterien der Hand	39.25.10↔	Aorto-iliaco-femoraler Bypass, aortal, n.n.bez.
38.83.19↔	Sonstiger chir Verschluss von sonstigen Aa d ob Extrem	39.25.11↔	Aorto-iliacaler Bypass
38.83.20↔	So chir Verschluss von Venen d ob Extrem, n.n.bez.	39.25.12↔	Aorto-femoraler Bypass
38.83.21↔	Sonstiger chir Verschluss von tiefen Venen d ob Extrem	39.25.13↔	Aorto-poplitealer Bypass
38.83.29↔	So chir Verschluss von Venen d ob Extrem, sonstige	39.25.14↔	Aorto-cruraler Bypass
38.83.99↔	Sonstiger chir Verschluss von Gef d ob Extrem,sonstige	39.25.19↔	Aorto-iliaco-femoraler Bypass, aortal, sonstige
38.84.00↔	Sonstiger chirurgischer Verschluss der Aorta, n.n.bez.	39.25.20↔	Iliaco-femoraler Bypass, n.n.bez.
38.84.10↔	Sonstiger chirurgischer Verschluss der thorakalen Aorta	39.25.21↔	Ilio-iliacaler Bypass
38.84.20↔	Sonstiger chirurgischer Verschluss der Aorta abdominalis	39.25.22↔	Ilio-femoraler Bypass
38.84.99↔	Sonstiger chirurgischer Verschluss der Aorta, sonstige	39.25.23↔	Ilio-poplitealer Bypass
38.85.00↔	So chir Verschluss von and thorakalen Gef, n.n.bez.	39.25.24↔	Ilio-cruraler Bypass
38.85.10↔	So chir Verschluss von and thorakalen Aa, n.n.bez.	39.25.29↔	Iliaco-femoraler Bypass, sonstige
38.85.11↔	Sonstiger chirurgischer Verschluss der A. subclavia	39.25.30↔	Obturator-Bypass (extraanatomisch)
38.85.12↔	Sonstiger chirurgischer Verschluss der A. pulmonalis	39.25.99↔	Aorto-iliaco-femoraler Bypass, sonstige
38.85.13↔	Sonstiger chirurgischer Verschluss des Truncus brachiocephalicus	39.26.00↔	Sonstiger intra-abdominaler Gefäss-Shunt oder -Bypass, n.n.bez.
38.85.19↔	So chir Verschluss von and thorakalen Aa, sonstige	39.26.10↔	Sonstiger intraabd GefShunt o Byp, Viszeralarterien
38.85.20↔	So chir Verschluss von thorakalen Venen, n.n.bez.	39.26.11↔	Sonstiger intra-abdominaler Gefäss-Shunt oder -Bypass, Aorta
38.85.21↔	Sonstiger chirurgischer Verschluss der V. cava superior	39.26.12↔	Sonstiger intraabd GefässShunt oder Byp, A. renalis
38.85.22↔	Sonstiger chirurgischer Verschluss der V. pulmonalis	39.26.19↔	So intraabd GefShunt o Byp, So Viszeralarterien
38.85.23↔	Sonstiger chirurgischer Verschluss der V. subclavia	39.26.99↔	Sonstiger intra-abdominaler Gefäss-Shunt oder -Bypass, sonstige
38.85.28↔	So chir Verschluss von sonst tiefen thorakalen Venen	39.27.00↔	Arteriovenöser Shunt für Hämodialyse, n.n.bez.
38.85.29↔	So chir Verschluss von thorakalen Venen, sonstige	39.27.10↔	AV-Fistel für Hämodialyse
38.85.99↔	So chir Verschluss von and thorakalen Gef, sonstige	39.27.11↔	AVFistel mit allogenem oder allopl Material f Händi
38.86.00↔	Sonstiger chirurgischer Verschluss von abd Aa, n.n.bez.	39.27.99↔	Arteriovenöser Shunt für Hämodialyse, sonstige
38.86.10↔	Sonstiger chir Verschluss von viszeralen Aa, n.n.bez.	39.28↔	Extrakraniell-intrakranieller Gefäss-Bypass
38.86.11↔	Sonstiger chirurgischer Verschluss des Truncus coeliacus	39.29.00↔	Sonstiger (peripherer) Gefäss-Shunt oder -Bypass, n.n.bez.
38.86.12↔	Sonstiger chirurgischer Verschluss der A. gastrica	39.29.10↔	GefässShunt oder Byp an Aa d unteren Extrem, n.n.bez.
38.86.13↔	Sonstiger chirurgischer Verschluss der A. hepatica	39.29.11↔	Femorofemoraler Gefäss-Shunt oder -Bypass
38.86.14↔	Sonstiger chirurgischer Verschluss der A. lienalis	39.29.12↔	Femoropoplitealer Gefäss-Shunt oder -Bypass
38.86.15↔	Sonstiger chirurgischer Verschluss der A. renalis	39.29.13↔	Femorocruraler Gefäss-Shunt oder -Bypass
38.86.16↔	Sonstiger chirurgischer Verschluss der A. mesenterialis	39.29.14↔	Femoropedaler Gefäss-Shunt oder -Bypass
38.86.17↔	Sonstiger chirurgischer Verschluss der A. iliaca	39.29.15↔	Popliteocruraler und popliteopedaler Gefäss-Shunt oder -Bypass
38.86.19↔	Sonstiger chir Verschluss von viszeralen Aa, sonstige	39.29.16↔	GefShunt oder Byp an Aa d Unterschenkels und d Fußes
38.86.99↔	Sonstiger chirurgischer Verschluss von abd Aa, sonstige	39.29.19↔	GefässShunt oder Byp an Aa d unteren Extrem, sonstige
38.87.00↔	Sonstiger chir Verschluss von abd Venen, n.n.bez.	39.29.20↔	Gefäss-Shunt oder Bypass an Arterien der oberen Extremität
38.87.10↔	So chir Verschluss von tiefen abd Venen, n.n.bez.	39.29.30↔	S (prphrr) GfShnt o Byp, extraanatsch, n.n.bz.
38.87.11↔	Sonstiger chirurgischer Verschluss der V. cava inferior	39.29.31↔	Subclaviafemoraler Gefäss-Shunt oder Bypass
38.87.12↔	So chir Verschluss d V. iliaca communis u V. iliaca int	39.29.32↔	Axillofemoraler Gefäss-Shunt oder Bypass
38.87.19↔	So chir Verschluss von tiefen abd Venen, sonstige	39.29.33↔	Femorofemoraler Cross-over-Bypass
38.87.99↔	Sonstiger chir Verschluss von abd Venen, sonstige	39.29.39↔	So (peripherer) GefShunt o Byp, extraanatomisch, So
38.88↔	So chir Verschl von Arterien der unteren Extrem	39.29.40↔	Gefäss-Shunt oder -Bypass an Venen
38.89↔	So chir Verschl von Venen der unteren Extrem	39.29.80↔	Temporärer intraoperativer Shunt, n.n.bez.
39.0x.00↔	Shunt einer systemischen zur Pulmonalarterie, n.n.bez.	39.29.81↔	Temporärer intraoperativer Shunt, arterioarteriell
39.0x.10↔	Anast zwischen A. subcl und A. pulmon (BlalockTaussig)	39.29.82↔	Temporärer intraoperativer Shunt, arteriovenös
39.0x.11↔	Anast zw Aort u A. pulmon dextra (WaterstonCooley)	39.29.89↔	Temporärer intraoperativer Shunt, sonstige
39.0x.12↔	Anst zw Art dscndns u A. plmn snstr (PttsSmth)	39.29.99↔	Sonstiger (peripherer) Gefäss-Shunt oder -Bypass, sonstige
39.0x.13↔	Anast zwischen A. pulmon sinistra und A. pulmon dextra	39.30.00↔	Naht von Blutgefässen, n.n.bez.
39.0x.20↔	Prothesenshunt zwischen A. pulmonalis und Aorta, zentral	39.30.10↔	Anwendung eines Gefäßverschlusssystems, n.n.bez.
39.0x.21↔	Prothesenshunt zwischen A. pulmonalis und Aorta, peripher	39.30.11↔	Anwendung eines Nahtsystems an Blutgefässen
39.0x.22↔	Anlage eines ventrikulär-pulmonalarteriellen Conduit	39.30.12↔	Anwendung eines Clipsystems an Blutgefässen



39.30.13↔	Verschluss eines Stichkanals mit Kollagen an Blutgefäßen	39.54.99↔	Re-entry Operation, sonstige
39.30.19↔	Anwendung eines Gefäßverschlussystems, sonstige	39.55↔	Reimplantation eines aberrierenden Nierengefäßes
39.30.99↔	Naht von Blutgefäßen, sonstige	39.56.00↔	Plast Rekonstruktion e Blutgef m GewPatch, n.n.bez.
39.31.00↔	Naht einer Arterie an Kopf, n.n.bez.	39.56.10↔	Plast Reko von Gef an Kopf und Ha m GewPatch, n.n.bez.
39.31.10↔	Naht einer Arterie an Kopf und Hals, n.n.bez.	39.56.11↔	Plastische Rekonstruktion von intrakr Gef mit GewPatch
39.31.11↔	Naht einer intrakraniellen Arterie	39.56.12↔	Plastische Rekonstruktion der V. jugularis mit Gewebe-Patch
39.31.19↔	Naht einer Arterie an Kopf und Hals, sonstige	39.56.19↔	Plast Reko von Gef an Kopf und Ha m GewPatch, sonstige
39.31.20↔	Naht einer Arterie des Oberarms, n.n.bez.	39.56.20↔	Plast Reko von Gef d ob Extrem m GewPatch, n.n.bez.
39.31.21↔	Naht der A. axillaris	39.56.21↔	Plast Rekonstruktion von Aa d ob Extrem m GewPatch
39.31.22↔	Naht der A. brachialis	39.56.22↔	Plst Rk d V. sbcl, V. axll u V. brchiocphlc m GwPtch
39.31.29↔	Naht einer Arterie des Oberarms, sonstige	39.56.23↔	Plast Reko von sonst tief Venen d ob Extrem m GewPatch
39.31.30↔	Naht einer Arterie des Unterarms	39.56.29↔	Plast Reko von Gef d ob Extrem m GewPatch, sonstige
39.31.40↔	Naht einer Arterie der Hand	39.56.30↔	Plast Reko von thorakalen Gef m GewPatch, n.n.bez.
39.31.50↔	Naht einer Arterie der unteren Extremität	39.56.31↔	Plastische Rekonstruktion der thorakalen Aorta mit Gewebe-Patch
39.31.60↔	Naht der Aorta, n.n.bez.	39.56.32↔	Plastische Rekonstruktion der V. pulmonalis mit Gewebe-Patch
39.31.61↔	Naht der thorakalen Aorta	39.56.33↔	Plastische Rekonstruktion der V. cava superior mit Gewebe-Patch
39.31.62↔	Naht der abdominalen Aorta	39.56.39↔	Plast Reko von thorakalen Gef m GewPatch, sonstige
39.31.69↔	Naht der Aorta, sonstige	39.56.40↔	Plastische Rekonstruktion abd Aa m GewPatch, n.n.bez.
39.31.70↔	Naht von sonstigen thorakalen Arterien, n.n.bez.	39.56.41↔	Plastische Rekonstruktion der abdominalen Aorta mit Gewebe-Patch
39.31.71↔	Naht der A. pulmonalis	39.56.42↔	Plastische Rekonstruktion des Truncus coeliacus mit Gewebe-Patch
39.31.72↔	Naht des Truncus brachiocephalicus	39.56.43↔	Plastische Rekonstruktion der A. gastrica mit Gewebe-Patch
39.31.73↔	Naht der A. subclavia	39.56.44↔	Plastische Rekonstruktion der A. hepatica mit Gewebe-Patch
39.31.79↔	Naht von thorakalen Arterien, sonstige	39.56.45↔	Plastische Rekonstruktion der A. lienalis mit Gewebe-Patch
39.31.80↔	Naht von abdominalen Arterien, n.n.bez.	39.56.46↔	Plastische Rekonstruktion der A. renalis mit Gewebe-Patch
39.31.81↔	Naht des Truncus coeliacus	39.56.47↔	Plastische Rekonstruktion der A. mesenterica mit Gewebe-Patch
39.31.82↔	Naht der A. gastrica	39.56.48↔	Plastische Rekonstruktion der A. iliaca mit Gewebe-Patch
39.31.83↔	Naht der A. hepatica	39.56.49↔	Plastische Rekonstruktion abd Aa m GewPatch, sonstige
39.31.84↔	Naht der A. lienalis	39.56.50↔	Plast Rekonstruktion abd Venen m GewPatch, n.n.bez.
39.31.85↔	Naht der A. renalis	39.56.51↔	Plastische Rekonstruktion der V. cava inferior mit Gewebe-Patch
39.31.86↔	Naht der A. mesenterialis	39.56.52↔	Plastische Rekonstruktion der V. iliaca mit Gewebe-Patch
39.31.87↔	Naht der A. lumbalis	39.56.59↔	Plast Rekonstruktion abd Venen m GewPatch, sonstige
39.31.88↔	Naht der A. iliaca	39.56.60↔	Plast Reko von Gef d unt Extrem m GewPatch, n.n.bez.
39.31.89↔	Naht von abdominalen Arterien, sonstige	39.56.61↔	Plast Reko von Aa d unteren Extrem m GewPatch
39.31.99↔	Naht einer Arterie, sonstige	39.56.62↔	Plast Reko d V. fem und V.poplitea m GewPatch
39.32.00↔	Naht einer Vene, n.n.bez.	39.56.63↔	Plast Reko v sonst tief Venen d unt Extrem m GewPatch
39.32.10↔	Naht einer Vene an Kopf und Hals, n.n.bez.	39.56.64↔	Plast Reko von oberfl Venen d Oberschenkels m GewPatch
39.32.11↔	Naht einer intrakraniellen Vene	39.56.69↔	Plast Reko von Gef d unteren Extrem m GewPatch, So
39.32.19↔	Naht einer Vene an Kopf und Hals, sonstige	39.56.99↔	Plast Rekonstruktion e Blutgef m GewPatch, sonstige
39.32.30↔	Naht einer thorakalen Vene, n.n.bez.	39.57.00↔	Plast Reko m synthetischem Patch Graft, n.n.bez.
39.32.31↔	Naht der V. cava superior	39.57.10↔	Plst Rk v Gf an Kpf u H m synth Ptch Grft, n.n.bz.
39.32.32↔	Naht der V. brachiocephalica	39.57.11↔	Plast Reko von intrakr Gef m synthetischem Patch Graft
39.32.39↔	Naht einer thorakalen Vene, sonstige	39.57.12↔	Plast Reko v extrk Aa an Kopf u Ha m synth Patch Graft
39.32.40↔	Naht einer abdominalen Vene, n.n.bez.	39.57.13↔	Plast Reko d V. jugularis m synthetischem Patch Graft
39.32.41↔	Naht der V. cava inferior	39.57.19↔	Plast Reko von Gef an Kopf u Ha m synth Patch Graft, So
39.32.42↔	Naht der V. iliaca communis und V. iliaca interna	39.57.20↔	Plst Rk v Gf d ob Extm m synth Ptch Grft, n.n.bz.
39.32.49↔	Naht einer abdominalen Vene, sonstige	39.57.21↔	Plast Reko von Aa d ob Extrem m synth Patch Graft
39.32.99↔	Naht einer Vene, sonstige	39.57.22↔	Plst Rk d V. sbcl, V. axll u V. brchiocphlc m synth Ptch Grft
39.41↔	Stillung einer Blutung nach vaskulärem Eingriff	39.57.23↔	Plst Rk v snst tief Vv d ob Extm m synth Ptch Grft
39.42↔	Revision eines arteriovenösen Shunts zur Hämodialyse	39.57.29↔	Plast Reko von Gef d ob Extrem m synth Patch Graft, So
39.43↔	Entfernen eines arteriovenösen Shunts zur Hämodialyse	39.57.30↔	Plast Reko von thor Gef m synth Patch Graft, n.n.bez.
39.49.00↔	Sonstige Revision nach vaskulärem Eingriff, n.n.bez.	39.57.31↔	Plast Reko d thorakalen Aort m synth Patch Graft
39.49.10↔	Revision einer Gefäßanastomose	39.57.32↔	Plast Reko d V. pulmon m synthetischem Patch Graft
39.49.20↔	Revision eines vaskulären Implantates	39.57.33↔	Plast Reko d V. cava superior m synth Patch Graft
39.49.21↔	Wechsel eines vaskulären Implantates	39.57.39↔	Plast Reko von thorakalen Gef m synth Patch Graft, So
39.49.22↔	Entfernung eines vaskulären Implantates	39.57.40↔	Plast Reko abd Aa m synthetischem Patch Graft, n.n.bez.
39.49.30↔	Ersatz eines kardialen Conduit	39.57.41↔	Plast Reko d abd Aort m synthetischem Patch Graft
39.49.99↔	Sonstige Revision nach vaskulärem Eingriff, sonstige	39.57.42↔	Plast Reko d Truncus coeliacus m synth Patch Graft
39.52.00↔	Sonstige Korrektur eines Aneurysmas, n.n.bez.	39.57.43↔	Plast Reko d A. gastrica m synthetischem Patch Graft
39.52.10↔	So Korr e Aneur von Blutgefäßen an Kopf u Ha, n.n.bez.	39.57.44↔	Plast Reko d A. hepatica m synthetischem Patch Graft
39.52.11↔	Sonstige Korrektur e Aneur von intrakr Blutgefäßen	39.57.45↔	Plast Reko d A. lienalis m synthetischem Patch Graft
39.52.19↔	So Korr e Aneur von Blutgefäßen an Kopf und Ha, So	39.57.46↔	Plast Reko d A. renalis m synthetischem Patch Graft
39.52.20↔	Sonstige Korrektur eines Aneurysmas der Aorta, n.n.bez.	39.57.47↔	Plast Reko d A. mesenterica m synthetischem Patch Graft
39.52.21↔	S offn Chr Krr e Aneur d Art ascndns, d Artbnsgs u d thr Art	39.57.48↔	Plast Reko d A. iliaca m synthetischem Patch Graft
39.52.22↔	Sonstige offen Chir Korrektur eines Aneur der Aort abd	39.57.49↔	Plast Reko abd Aa m synthetischem Patch Graft, sonstige
39.52.29↔	Sonstige Korrektur eines Aneurysmas der Aorta, sonstige		
39.52.99↔	Sonstige Korrektur eines Aneurysmas, sonstige		
39.53↔	Verschluss einer arteriovenösen Fistel		
39.54.00↔	Re-entry Operation, n.n.bez.		
39.54.10↔	Re-entry Operation, thorakale Aorta		
39.54.20↔	Re-entry Operation, Aorta abdominalis		

39.57.50↔	Plast Reko abd Venen m synth Patch Graft, n.n.bez.	39.71.13↔	Endvsk Implnt e Grfts i Art abd, Bfprt, aortb, m Fnstr o Seitn
39.57.51↔	Plast Reko d V. cava inferior m synth Patch Graft	39.71.99↔	Endovask Implantation e Grafts in Aort abd, sonstige
39.57.52↔	Plast Reko d V. iliaca m synthetischem Patch Graft	39.72.00↔	Endovask Plast Reko o Okkl v Gef a Kopf u Ha, n.n.bez.
39.57.59↔	Plast Reko abd Venen m synthetischem Patch Graft, So	39.72.10↔	Selektive Embolisation von intrakraniellen Gefäßen, n.n.bez.
39.57.60↔	Plst Rk v Gf d unt Extrim m synth Ptch Grft, n.n.bz.	39.72.11↔	Selektive Emb von intrkr Gef m Partikeln oder Metsp
39.57.61↔	Plast Reko von Aa d unteren Extrem m synth Patch Graft	39.72.12↔	SI Emb v intrkr Gf m emb Flüssgk, ablösb Bllns o Schrmn
39.57.62↔	Plast Reko d V. fem und V.poplitea m synth Patch Graft	39.72.19↔	Selektive Embolisation von intrakraniellen Gefäßen, sonstige
39.57.63↔	Plst Rk v snst tief Vv d unt Extrim m synth Ptch Grft	39.72.20↔	Sel Emb von extkr Gef d Kopfes und d Halses, n.n.bez.
39.57.64↔	Plst Rk v obrfl Vv d Obsrchnkls m synth Ptch Grft	39.72.21↔	Sel Emb v extkr Gef d Kopfes u d Halses m Part o Metsp
39.57.69↔	Plast Reko von Gef d unt Extrem m synth Patch Graft, So	39.72.22↔	SI Embextkr GfKpfs/d Hlssemb Flüssgk, ablösb Bllns/Schrmn
39.57.99↔	Plast Reko m synthetischem Patch Graft, sonstige	39.72.29↔	Sel Emb von extkr Gef d Kopfes und d Halses, sonstige
39.58↔	Plast Reko eines Blutgef mit Patch Graft n.n.bez.	39.72.30↔	Perkutantransluminale Emb e Gefmi d Mikrok, n.n.bez.
39.59.00↔	Sonstige plastische Rekonstruktion eines Gefäßes, n.n.bez.	39.72.31↔	Perktranslum Emb e Gefmi d Mikrok Verw v ein Mikrkath
39.59.10↔	Transposition von Arterien, n.n.bez.	39.72.32↔	Perktranslum Emb e Gefmi d Mikrok Verw v 2 Mikrkath
39.59.11↔	Transposition der extrakraniellen A. vertebrales	39.72.33↔	Perktranslum Emb e Gefmi d Mikrok Verw v 3 Mikrkath
39.59.12↔	Transposition von sonstigen extkr Aa an Kopf und Hals	39.72.34↔	Perktranslum Emb e Gefmi d Mikrok Verw v 4 Mikrkath
39.59.13↔	Transposition von Arterien der oberen Extremität	39.72.35↔	Perktranslum Emb e Gefmi d Mikrok Verw v fünf Mikrkath
39.59.14↔	Transposition von thorakalen Arterien	39.72.39↔	Perktranslum Emb e Gefmi d Mikrok Verw v mehrl Mikrkath
39.59.15↔	Transposition der A. gastrica, A. hepatica und A. lienalis	39.72.99↔	Endovask Plast Reko o Okkl von Gef a Kopf und Ha, So
39.59.16↔	Transposition der A. renalis	39.73.00↔	Endovask Implant e Graft an d thorakalen Aort, n.n.bez.
39.59.17↔	Transposition der A. mesenterica	39.73.10↔	Endvsk Implnt e Grfts i d Art thrcc, oh Fnstr o Seitn
39.59.18↔	Transposition sonstiger viszeraler Arterien	39.73.11↔	Endvsk Implnt e Grfts i d Art thrcc, m Fnstr o Seitn
39.59.19↔	Transposition der A. iliaca	39.73.20↔	Endovask Implant e Grafts i d Aort thoracoabdominalis
39.59.20↔	Transposition von sonstigen abdominalen Arterien	39.73.99↔	Endovask Implant e Graft an d thorakalen Aort, sonstige
39.59.21↔	Transposition von Arterien der unteren Extremität	39.79.00↔	So endovask Korr (von Aneur) an sonstigen Gef, n.n.bez.
39.59.29↔	Transposition von Arterien, sonstige	39.79.10↔	Endovask Implant e Grafts an sonstigen Gef, n.n.bez.
39.59.30↔	Sonstige Plast Reko von Gef an Kopf und Ha, n.n.bez.	39.79.11↔	Endovaskuläre Implantation eines Grafts an Viszeralgefäßen
39.59.31↔	Sonstige plastische Rekonstruktion e intrkr Gefäßes	39.79.12↔	Endovaskuläre Implantation eines Grafts an Gefäßen des Beckens
39.59.32↔	Sonstige Plast Rekonstruktion d extkr A. vertebrales	39.79.13↔	Endovaskuläre Implantation eines Grafts an abdominalen Gefäßen
39.59.33↔	So Plast Reko von extkr Aa an Kopf und Ha, So	39.79.19↔	Endovask Implant e Grafts an sonstigen Gef, sonstige
39.59.34↔	Sonstige plastische Rekonstruktion der V. jugularis	39.79.20↔	CoilEmb oder Verschluss von sonstigen Gef, n.n.bez.
39.59.39↔	Sonstige Plast Reko von Gef an Kopf und Ha, sonstige	39.79.21↔	CoilEmb oder Verschluss von Gefäßen d oberen Extrem
39.59.40↔	Sonstige Plast Reko von Gef d ob Extrem, n.n.bez.	39.79.22↔	Coil-Embolisation oder -Verschluss der Aorta
39.59.41↔	Sonstige plastische Rekonstruktion von Aa d ob Extrem	39.79.23↔	Coil-Embolisation oder -Verschluss des Ductus arteriosus apertus
39.59.42↔	S Plst Rk d V. sbcl, V. axill u V. brchiocphic	39.79.24↔	Coil-Embolisation oder -Verschluss von thorakalen Gefäßen
39.59.48↔	So Plast Reko von sonstigen tiefen Venen d ob Extrem	39.79.25↔	Coil-Embolisation oder -Verschluss von viszeralen Gefäßen
39.59.49↔	Sonstige Plast Reko von Gef d ob Extrem, sonstige	39.79.26↔	Coil-Embolisation oder -Verschluss von abdominalen Gefäßen
39.59.50↔	Sonstige Plast Reko von thorakalen Gef, n.n.bez.	39.79.27↔	CoilEmb oder Verschluss von Gefäßen d unteren Extrem
39.59.51↔	Sonstige plastische Rekonstruktion der thorakalen Aorta	39.79.28↔	Coil-Embolisation oder -Verschluss von spinalen Gefäßen
39.59.52↔	Sonstige plastische Rekonstruktion der A. pulmonalis	39.79.29↔	CoilEmb oder Verschluss von sonstigen Gef, sonstige
39.59.53↔	Sonstige Plast Reko von thorakalen Aa, sonstige	39.79.30↔	Sel Emb m emb Flüssgk von sonstigen Gef, n.n.bez.
39.59.54↔	Sonstige plastische Rekonstruktion der V. pulmonalis	39.79.31↔	Selektive Emb mit emb Flüssgk von Gef d oberen Extrem
39.59.55↔	Sonstige plastische Rekonstruktion der V. cava superior	39.79.32↔	Selektive Emb mit embolisierenden Flüssigkeiten d Aort
39.59.59↔	Sonstige Plast Reko von thorakalen Gef, sonstige	39.79.33↔	Selektive Emb mit emb Flüssgk d Duct arteriosus apertus
39.59.60↔	Sonstige plastische Rekonstruktion von abd Aa, n.n.bez.	39.79.34↔	Selektive Emb mit emb Flüssgk von thorakalen Gefäßen
39.59.61↔	Sonstige plastische Rekonstruktion der abdominalen Aorta	39.79.35↔	Selektive Emb mit emb Flüssgk von viszeralen Gefäßen
39.59.62↔	Sonstige plastische Rekonstruktion des Truncus coeliacus	39.79.36↔	Selektive Emb mit emb Flüssigkeiten von abd Gefäßen
39.59.63↔	Sonstige plastische Rekonstruktion der A. gastrica	39.79.37↔	Selektive Emb mit emb Flüssgk von Gef d unteren Extrem
39.59.64↔	Sonstige plastische Rekonstruktion A. hepatica	39.79.38↔	Selektive Emb mit emb Flüssgk von spinalen Gefäßen
39.59.65↔	Sonstige plastische Rekonstruktion der A. lienalis	39.79.39↔	Sel Emb m emb Flüssgk von sonstigen Gef, sonstige
39.59.66↔	Sonstige plastische Rekonstruktion der A. renalis	39.79.40↔	Sel Emb m ablösb Ballons von sonstigen Gef, n.n.bez.
39.59.67↔	Sonstige plastische Rekonstruktion der A. mesenterica	39.79.41↔	Selektive Emb m ablösb Ballons von Gef d oberen Extrem
39.59.68↔	Sonstige plastische Rekonstruktion der A. iliaca	39.79.42↔	Selektive Embolisation mit ablösbaren Ballons der Aorta
39.59.69↔	Sonstige plastische Rekonstruktion von abd Aa, sonstige	39.79.43↔	Selektive Emb m ablösb Ballons d Duct arteriosus apertus
39.59.70↔	Sonstige Plast Rekonstruktion von abd Venen, n.n.bez.	39.79.44↔	Selektive Emb mit ablösb Ballons von thorakalen Gefäßen
39.59.71↔	Sonstige plastische Rekonstruktion der V. cava inferior	39.79.45↔	Selektive Emb mit ablösb Ballons von viszeralen Gefäßen
39.59.72↔	Sonstige plastische Rekonstruktion der V. iliaca	39.79.46↔	Selektive Emb mit ablösb Ballons von abd Gefäßen
39.59.79↔	Sonstige Plast Rekonstruktion von abd Venen, sonstige	39.79.47↔	Selektive Emb mit ablösb Ballons von spinalen Gefäßen
39.59.80↔	Sonstige Plast Reko von Gef d unteren Extrem, n.n.bez.	39.79.48↔	Selektive Emb m ablösb Ballons von Gef d unteren Extrem
39.59.81↔	Sonstige Plast Rekonstruktion von Aa d unteren Extrem	39.79.49↔	Sel Emb m ablösb Ballons von sonstigen Gef, sonstige
39.59.82↔	Sonstige plastische Rekonstruktion der V. femoralis	39.79.50↔	Selektive Emb mit Schirmen von sonstigen Gef, n.n.bez.
39.59.83↔	Sonstige plastische Rekonstruktion der V. poplitea	39.79.51↔	Selektive Emb mit Schirmen von Gefäßen d oberen Extrem
39.59.88↔	So Plast Reko von sonst tiefen Venen d unteren Extrem	39.79.52↔	Selektive Embolisation mit Schirmen der Aorta
39.59.89↔	Sonstige Plast Reko von Gef d unteren Extrem, sonstige	39.79.53↔	Selektive Emb mit Schirmen d Duct arteriosus apertus
39.59.90↔	Sonstige Plast Reko e Gefäßes, Venenklappenplastik	39.79.54↔	Selektive Embolisation mit Schirmen von thorakalen Gefäßen
39.59.99↔	Sonstige plastische Rekonstruktion eines Gefäßes, sonstige	39.79.55↔	Selektive Embolisation mit Schirmen von viszeralen Gefäßen
39.71.00↔	Endovask Implantation e Grafts in Aort abd, n.n.bez.	39.79.56↔	Selektive Embolisation mit Schirmen von abdominalen Gefäßen
39.71.10↔	Endvsk Implnt e Grfts i Art abd, aortoil, oh Fnstr o Seitn		
39.71.11↔	Endvsk Implnt e Grfts i Art abd, aortoil, m Fnstr o Seitn		
39.71.12↔	Endvsk Implnt e Grfts i Art abd, Bfprt, aortb, oh Fnstr o Seitn		

39.79.57↔	Selektive Emb mit Schirmen von Gefäßen d unteren Extrem	83.72.14↔	Sehnenverkürzung, Brustwand, Bauch und Rücken
39.79.58↔	Selektive Embolisation mit Schirmen von spinalen Gefäßen	83.72.15↔	Sehnenverkürzung, Leisten- und Genitalregion und Gesäss
39.79.59↔	Selektive Emb mit Schirmen von sonstigen Gef, sonstige	83.72.16↔	Sehnenverkürzung, Untere Extremität
39.79.60↔	Selektive Emb mit Partikeln von sonstigen Gef, n.n.bez.	83.72.19↔	Sehnenverkürzung, Andere Lokalisation
39.79.61↔	Selektive Emb mit Partikeln von Gefäßen d oberen Extrem	83.72.99↔	Sehnenverkürzung, sonstige
39.79.62↔	Selektive Embolisation mit Partikeln der Aorta	83.75.00↔	Sehnentransfer oder -transplantation, n.n.bez.
39.79.63↔	Selektive Emb mit Partikeln d Duct arterios apertus	83.75.10↔	Sehnentransfer oder -transplantation, Kopf und Hals
39.79.64↔	Selektive Embolisation mit Partikeln von thorakalen Gefäßen	83.75.11↔	Sehnentransfer oder -transplantation, Schulter und Axilla
39.79.65↔	Selektive Embolisation mit Partikeln von viszeralen Gefäßen	83.75.12↔	Sehnentransfer oder -transplantation, Oberarm und Ellenbogen
39.79.66↔	Selektive Embolisation mit Partikeln von abdominalen Gefäßen	83.75.13↔	Sehnentransfer oder -transplantation, Unterarm
39.79.67↔	Selektive Emb mit Partikeln von Gef d unteren Extrem	83.75.14↔	Sehnentransfer o Tx, Bruw, Bauch und Rücken
39.79.68↔	Selektive Embolisation mit Partikeln von spinalen Gefäßen	83.75.15↔	Sehnentransfer o Tx, Leist und Genreg und Gesäss
39.79.69↔	Selektive Emb mit Partikeln von sonstigen Gef, sonstige	83.75.16↔	Sehnentransfer oder -transplantation, Untere Extremität
39.79.70↔	Kthtrich Vrschl v A mit Lsr, snst Gef, n.n.bz.	83.75.19↔	Sehnentransfer oder -transplantation, Andere Lokalisation
39.79.71↔	Kathetertech Verschluss mitt Laser, an Aa d ob Extrem	83.75.99↔	Sehnentransfer oder -transplantation, sonstige
39.79.72↔	Kathetertech Verschluss mittels Laser, an der Aorta	83.76.00↔	Sonstige Sehnenreposition, n.n.bez.
39.79.74↔	Kathetertech Verschluss mitt Laser, an thorakalen Gef	83.76.10↔	Sonstige Sehnenreposition, Kopf und Hals
39.79.75↔	Kathetertech Verschluss mitt Laser, an Gef d unt Extrem	83.76.11↔	Sonstige Sehnenreposition, Schulter und Axilla
39.79.76↔	Kathetertech Verschluss mitt Laser, an viszeralen Gef	83.76.12↔	Sonstige Sehnenreposition, Oberarm und Ellenbogen
39.79.77↔	Kathetertech Verschluss mittels Laser, an abd Gef	83.76.13↔	Sonstige Sehnenreposition, Unterarm
39.79.79↔	Kathetertech Verschluss v Aa mitt Laser, sonst Gef, So	83.76.14↔	Sonstige Sehnenreposition, Brustwand und Rücken
39.79.80↔	Kthtrich Vrschl v A mit Rdiofq snst Gef, n.n.bz.	83.76.15↔	So Sehnenreposition, Leist und Genreg und Gesäss
39.79.81↔	Kathetertech Verschluss mitt Radiofq an Aa d ob Extrem	83.76.16↔	Sonstige Sehnenreposition, Untere Extremität
39.79.82↔	Kathetertech Verschluss mittels Radiofrequenz an d Aort	83.76.19↔	Sonstige Sehnenreposition, Andere Lokalisation
39.79.84↔	Kathetertech Verschluss mitt Radiofq an thorakalen Gef	83.76.99↔	Sonstige Sehnenreposition, sonstige
39.79.85↔	Kathetertech Verschl mitt Radiofq an Gef d unt Extrem	83.79↔	Sonstige Muskelreposition
39.79.86↔	Kathetertech Verschluss mitt Radiofq an viszeralen Gef	83.81.00↔	Sehnenreposition, n.n.bez.
39.79.87↔	Kathetertech Verschluss mitt Radiofrequenz an abd Gef	83.81.10↔	Sehnenreposition, Kopf und Hals
39.79.89↔	Kathetertech Verschluss mitt Radiofq an sonst Gef, So	83.81.11↔	Sehnenreposition, Schulter und Axilla
39.79.99↔	So endovask Korr (von Aneur) an sonstigen Gef, So	83.81.12↔	Sehnenreposition, Oberarm und Ellenbogen
39.8x.00↔	Op a Glom carot, Sin caroticus u and Paraggl, n.n.bez.	83.81.13↔	Sehnenreposition, Unterarm
39.8x.10↔	Exploration des Glomus caroticum und anderer Paraganglien	83.81.14↔	Sehnenreposition, Brustwand, Bauch und Rücken
39.8x.11↔	Exzision des Glomus caroticum und anderer Paraganglien	83.81.15↔	Sehnenreposition, Leisten- und Genitalregion und Gesäss
39.8x.99↔	Op a Glom carot, Sin caroticus und and Paraggl, So	83.81.16↔	Sehnenreposition, Untere Extremität
39.91↔	Freilegung eines Gefässes	83.81.19↔	Sehnenreposition, Andere Lokalisation
39.92↔	Injektion eines sklerosierenden Agens in eine Vene	83.81.99↔	Sehnenreposition, sonstige
39.99.00↔	Sonstige Operationen an Blutgefässen, n.n.bez.	83.82.00↔	Muskel- oder Fasziereposition, n.n.bez.
39.99.10↔	Aortopexie	83.82.10↔	Muskel oder Faszt, Faszt, Kopf und Hals
39.99.20↔	Operationen bei kongenitalen Gefäßanomalien, n.n.bez.	83.82.11↔	Muskel oder Faszt, Faszt, Schulter und Axilla
39.99.21↔	Op b kongntr Anmie d Artsthms (Stns) o b untrbrchnm Artbnbn	83.82.12↔	Muskel oder Faszt, Faszt, Oberarm und Ellb
39.99.22↔	Op b kong Anom d A. o V. pulmonalis o b A. lusoria	83.82.13↔	Muskel oder Faszt, Faszt, Unterarm
39.99.23↔	Operationen bei kongenitalen Anomalien der V. cava	83.82.14↔	Muskel oder Faszt, Faszt, Bruw, Bauch und Rücken
39.99.24↔	Op b kong Kollateralgefäßen und Unifokalisierung	83.82.15↔	M oder Faszt, Faszt, Leist und Genreg und Gesäss
39.99.30↔	Kathinterv Verschluss d Duct arterios Botalli, n.n.bez	83.82.16↔	Muskel oder Faszt, Faszt, Untere Extrem
39.99.31↔	Kathinterv Verschluss d Duct arterios Botalli, mit Coil	83.82.19↔	Muskel oder Faszt, Faszt, And Lokalisation
39.99.32↔	Kthntrv Vrschl d Dct artrios Btll, m AmpltzDctOcldr	83.82.20↔	M o Faszt, Tx e lok M o Faszlapp, Kopf und Ha
39.99.38↔	Kathinterv Verschluss d Duct arterios Botalli, sonstige	83.82.21↔	M o Faszt, Tx e lok M o Faszlapp, Schult und Axilla
39.99.39↔	Operationen bei sonstigen kongenitalen Gefäßanomalien	83.82.22↔	M o Faszt, Tx e lok M o Faszlapp, Oba und Ellb
39.99.99↔	Sonstige Operationen an Blutgefässen, sonstige	83.82.23↔	M o Faszt, Tx e lok M o Faszlapp, Unterarm
83.43.00↔	Exzision von Muskel oder Faszie zur Transplantation, n.n.bez.	83.82.24↔	M o Faszt, Tx e lok M o Faszlapp, Bruw, Bauch u Rücken
83.43.10↔	Exz von M o Fas z Tx, Entn e myokutanen Lp zur Tx	83.82.25↔	M o Fsztx, Tx e lk M o Fszlp, Leist u Gnrg u Gsäss
83.43.11↔	Exz v M o Fas z Tx, Entn e osteom o osteofasz Lp z Tx	83.82.26↔	M o Faszt, Tx e lok M o Faszlapp, Untere Extrem
83.43.12↔	Exz v M o Fsz z Tx, Entn e snst Lppntx m mkrvsk Anst aus M o Fsz	83.82.29↔	M o Faszt, Tx e lok M o Faszlapp, And Lok
83.43.99↔	Exzision von Muskel oder Faszie zur Transplantation, sonstige	83.82.30↔	M o Faszt, Tx e osteom o osteofasz Lp, Kopf und Ha
83.71.00↔	Sehnenverlängerung, n.n.bez.	83.82.31↔	M o Faszt, Tx e osteom o osteofasz Lp, Schult u Axilla
83.71.10↔	Sehnenverlängerung, Kopf und Hals	83.82.32↔	M o Faszt, Tx e osteom o osteofasz Lp, Oba und Ellb
83.71.11↔	Sehnenverlängerung, Schulter und Axilla	83.82.33↔	M o Faszt, Tx e osteom o osteofasz Lp, Unterarm
83.71.12↔	Sehnenverlängerung, Oberarm und Ellenbogen	83.82.34↔	M o Fsztx, Tx e osteom o osteofsz Lp, Brw, Bauch u Rückn
83.71.13↔	Sehnenverlängerung, Unterarm	83.82.35↔	M o Fsztx, Tx e osteom o osteofsz Lp, Leist u Gnrg u Gsäss
83.71.14↔	Sehnenverlängerung, Brustwand, Bauch und Rücken	83.82.36↔	M o Faszt, Tx e osteom o osteofasz Lp, Untere Extrem
83.71.15↔	Sehnenverlängerung, Leisten- und Genitalregion und Gesäss	83.82.39↔	M o Faszt, Tx e osteom o osteofasz Lp, And Lok
83.71.16↔	Sehnenverlängerung, Untere Extremität	83.82.40↔	M o Fsztx, Tx e snst Lppntx m mkrvsk Anst aus M o Fsz, Kpf u H
83.71.19↔	Sehnenverlängerung, Andere Lokalisation	83.82.41↔	M o Fsztx, Tx e snst Lppntx m mkrvsk Anst aus M o Fsz, Schl&Axll
83.71.99↔	Sehnenverlängerung, sonstige	83.82.42↔	M o Fsztx, Tx e snst Lppntx m mkrvsk Anst aus M o Fsz, Ob u Ellb
83.72.00↔	Sehnenverkürzung, n.n.bez.	83.82.43↔	M o Fsztx, Tx e snst Lppntx m mkrvsk Anst aus M o Fsz, Unt
83.72.10↔	Sehnenverkürzung, Kopf und Hals	83.82.44↔	Musk/Faszt, Tx Lppntx mkrvsk Anst aus M/Fsz, Brw/Bauch/Rückn
83.72.11↔	Sehnenverkürzung, Schulter und Axilla		
83.72.12↔	Sehnenverkürzung, Oberarm und Ellenbogen		
83.72.13↔	Sehnenverkürzung, Unterarm		

83.82.45↔	M/Fsztx, Txsnst Lppntxmkrvsk Anst aus M/Fsz, Leist/Gnrg/Gsäß	83.89.16↔	S Plst Op an d Fsz, Vrl, Vrk u Dpp e Fsz, Unt Extrm
83.82.46↔	M o Fsztx, Tx e snst Lppntx m mkrvsk Anst aus M o Fsz, Unt Extrm	83.89.19↔	S Plst Op an d Fsz, Vrl, Vrk u Dpp e Fsz, And Lk
83.82.47↔	M o Fsztx, Tx e snst Lppntx m mkrvsk Anst aus M o Fsz, And Lk	83.89.20↔	S Plst Op an d Fsz, Dckng e Df an e Fsz, Kpf u H
83.82.99↔	Muskel- oder Faszientransplantation, sonstige	83.89.21↔	S Plst Op an d Fsz, Dckng e Df an e Fsz, Schl u Axll
83.85.00↔	Sonstige Längenänderung an Muskel oder Sehne, n.n.bez.	83.89.22↔	S Plst Op an d Fsz, Dckng e Df an e Fsz, Ob u Ellb
83.85.10↔	So LängÄnd an M o Sehn, Verl v M o Sehn, Kopf u Ha	83.89.23↔	So Plast Op an d Fasz, Deckung e Def an e Fasz, Unta
83.85.11↔	S LängÄnd an M o Shn, Vrl v M o Shn, Schl u Axll	83.89.24↔	S Plst Op an d Fsz, Dckng e Df an e Fsz, Brw, Bauch u Rückn
83.85.12↔	So LängÄnd an M o Sehn, Verl v M o Sehn, Oba u Ellb	83.89.25↔	S Plst Op an d Fsz, Dckng e Df an e Fsz, Leist u Gnrg u Gsäß
83.85.13↔	So LängÄnd an M o Sehn, Verlängerung von M o Sehn, Unta	83.89.26↔	S Plst Op an d Fsz, Dckng e Df an e Fsz, Unt Extrm
83.85.14↔	S LängÄnd an M o Shn, Vrl v M o Shn, Brw, Bauch u Rückn	83.89.29↔	So Plast Op an d Fasz, Deckung e Def an e Fasz, And Lok
83.85.15↔	S LängÄnd an M o Shn, Vrl v M o Shn, Leist u Gnrg u Gsäß	83.89.90↔	Sonstige plastische Operationen an der Faszie, Kopf und Hals
83.85.16↔	So LängÄnd an M o Sehn, Verl v M o Sehn, Unt Extrem	83.89.91↔	Sonstige plastische Op an d Fasz, Schulter und Axilla
83.85.19↔	S LängÄnd an M o Shn, Vrl v M o Shn, And Loakstion	83.89.92↔	Sonstige plastische Operationen an d Fasz, Oba und Ellb
83.85.20↔	So LängÄnd an M o Sehn, Verk v M o Sehn, Kopf u Ha	83.89.93↔	Sonstige plastische Operationen an der Faszie, Unterarm
83.85.21↔	S LängÄnd an M o Shn, Vrk v M o Shn, Schl u Axll	83.89.94↔	Sonstige Plast Op an d Fasz, Bruw, Bauch und Rücken
83.85.22↔	So LängÄnd an M o Sehn, Verk v M o Sehn, Oba u Ellb	83.89.95↔	So Plast Op an d Fasz, Leist und Genreg und Gsäß
83.85.23↔	So LängÄnd an M o Sehn, Verkürzung von M o Sehn, Unta	83.89.96↔	Sonstige plastische Operationen an der Faszie, Untere Extremität
83.85.24↔	S LängÄnd an M o Shn, Vrk v M o Shn, Brw, Bauch u Rückn	83.89.97↔	Sonstige plastische Operationen an d Fasz, And Lok
83.85.25↔	S LängÄnd an M o Shn, Vrk v M o Shn, Leist u Gnrg u Gsäß	83.89.99↔	Sonstige plastische Operationen an der Faszie, sonstige
83.85.26↔	So LängÄnd an M o Sehn, Verk v M o Sehn, Unt Extrem	83.92↔	Einsetzen oder Ersetzen eines Skelettmuskelstimulators
83.85.29↔	So LängÄnd an M o Sehn, Verkürzung v M o Sehn, And Lok	83.93↔	Entfernen eines Skelettmuskelstimulators
83.85.99↔	Sonstige Längenänderung an Muskel oder Sehne, sonstige	86.94.00↔	Enstz/ErstzPlsgnrtNeurstmLeit, N spzf ob auflb, n.n.bz.
83.87.00↔	Sonstige plastische Operationen am Muskel, n.n.bez.	86.94.10↔	Enstz v Plsgnrt e intrkr Neurstm m einz Leit, N wiedrauff
83.87.10↔	Sonstige plastische Op a M, Mplastik, Kopf und Ha	86.94.11↔	Enstz v Plsgnrt e epd Neurstm m einz Leit, N wiedrauff
83.87.11↔	Sonstige Plast Op a M, Mplastik, Schulter und Axilla	86.94.12↔	Enstz v Plsgnrt e prph Neurstm m einz Leit, N wiedrauff
83.87.12↔	Sonstige plastische Op a M, Mplastik, Oba und Ellb	86.94.20↔	Erstz v Plsgnrt e intrkr Neurstm m einz Leit, N wiedrauff
83.87.13↔	Sonstige plastische Op a M, Mplastik, Unterarm	86.94.21↔	Erstz v Plsgnrt e epd Neurstm m einz Leit, N wiedrauff
83.87.14↔	Sonstige Plast Op a M, MPlast, Bruw, Bauch und Rücken	86.94.22↔	Erstz v Plsgnrt e prph Neurstm m einz Leit, N wiedrauff
83.87.15↔	So Plast Op a M, MPlast, Leist und Genreg und Gsäß	86.94.99↔	Enstz/ErstzPlsgnrtNeurstmLeit, N spzfert ob auflb
83.87.16↔	Sonstige plastische Op a M, Mplastik, Untere Extrem	86.95.00↔	Enstz/ErstzPlsgnrtNeurstmDpp Leit, N spzf ob auflb, n.n.bz.
83.87.19↔	Sonstige plastische Operationen a M, Mplastik, And Lok	86.95.10↔	Enstz v Plsgnrt e intrkr Neurstm, MhrKnl Syst, N wiedrauff
83.87.90↔	Sonstige plastische Operationen am Muskel, Kopf und Hals	86.95.11↔	Enstz v Plsgnrt e epd Neurstm, MhrKnl Syst, N wiedrauff
83.87.91↔	Sonstige plastische Operationen am Muskel, Schulter und Axilla	86.95.12↔	Enstz v Plsgnrt e prph Neurstm, MhrKnl Syst, N wiedrauff
83.87.92↔	Sonstige plastische Operationen a M, Oberarm und Ellb	86.95.20↔	Erstz v Plsgnrt e intrkr Neurstm, MhrKnl Syst, N wiedrauff
83.87.93↔	Sonstige plastische Operationen am Muskel, Unterarm	86.95.21↔	Erstz v Plsgnrt e epd Neurstm, MhrKnl Syst, N wiedrauff
83.87.94↔	Sonstige plastische Op a M, Bruw, Bauch und Rücken	86.95.22↔	Erstz v Plsgnrt e prph Neurstm, MhrKnl Syst, N wiedrauff
83.87.95↔	Sonstige plastische Op a M, Leist und Genreg und Gsäß	86.95.99↔	Enstz o Erstz v Plsgnrt e Neurstm m dpp Leit, N spzf ob auflb, S
83.87.96↔	Sonstige plastische Operationen am Muskel, Untere Extremität	86.97↔	Einsetzen aufladb Neurostim, aufladb, 1L
83.87.97↔	Sonstige plastische Operationen am Muskel, Andere Lokalisation	86.98.00↔	Enstz o Erstz v auflb Plsgnrt e Neurstm m dpp Leit, n.n.bz.
83.87.99↔	Sonstige plastische Operationen am Muskel, sonstige	86.98.10↔	Enstz v auflb Plsgnrt e intrkr Neurstm, Mhrksys
83.89.00↔	Sonstige plastische Operationen an der Faszie, n.n.bez.	86.98.11↔	Einsetz v auflb Pulsgenerat e epid Neurostim, Mehrksys
83.89.10↔	S Plst Op an d Fsz, Vrl, Vrk u Dpp e Fsz, Kpf u H	86.98.12↔	Enstz v auflb Plsgnrt e prph Neurstm, Mhrksys
83.89.11↔	S Plst Op an d Fsz, Vrl, Vrk u Dpp e Fsz, Schl u Axll	86.98.20↔	Erstz v auflb Plsgnrt e intrkr Neurstm, Mhrksys
83.89.12↔	S Plst Op an d Fsz, Vrl, Vrk u Dpp e Fsz, Ob u Ellb	86.98.21↔	Ersetz v auflb Pulsgenerat e epid Neurostim, Mehrksys
83.89.13↔	So Plast Op an d Fasz, Verl, Verk u Dopp e Fasz, Unta	86.98.22↔	Erstz v auflb Plsgnrt e prph Neurstm, Mhrksys
83.89.14↔	S Plst Op an d Fsz, Vrl, Vrk u Dpp e Fsz, Brw, Bauch u Rückn	86.98.99↔	Enstz o Erstz v auflb Plsgnrt e Neurstm m dpp Leit, S
83.89.15↔	S Plst Op an d Fsz, Vrl, Vrk u Dpp e Fsz, Leist u Gnrg u Gsäß		

## Prozedur I13-7

79.11.00↔	Gschl Reposition e Humfx mit inn Knochfix, n.n.bez.	79.21.99↔	Offene Reposition e Humfx ohne Inn Knochfix, sonstige
79.11.10↔	Gschl Rp prx Hmfx m inn Knchfx d Mrkn/Vrrng o Wnkpl/Kndylnpl	79.31.00↔	Offene Reposition e Humfx mit inn Knochfix, n.n.bez.
79.11.19↔	Gschl Rep prox Hmfx m s in Knfx(zB d Schraub,Dt,Zgg/Crcl,wst Pl)	79.31.10↔	Off Rp e einf prx Hmfx m inn Knchfx d Mrkn,wnkst Pl o(Wnk)Pl
79.11.20↔	Gschl Rp snst Hmfx m inn Knchfx d Mrkn/Vrrng o Wnkpl,Kndylnpl	79.31.11↔	Off Rp e einf prx Hmfx m S inn Knchfx (z.B. Schraub, Drht)
79.11.29↔	Gschl Rp s Hmfx m s in Knfx(zBSchraub,Drht,Zgg/Crcl,wkst Pl)	79.31.12↔	Off Reposition e Mehrfragmfx d prox Hum m inn Knochfix
79.11.99↔	Gschl Reposition e Humfx mit inn Knochfix, sonstige	79.31.20↔	Off Rep e einf Humerusschaffraktur m inn Knochfix
79.21.00↔	Offene Reposition e Humfx ohne Inn Knochfix, n.n.bez.	79.31.30↔	Off Rp einf dst Hmfx m inn Knchfx Mrkn,wnkst Pl o(Wnk)Pl
79.21.10↔	Offene Reposition e proximalen Humfx ohne Inn Knochfix	79.31.31↔	Off Rp e einf dst Hmfx m S inn Knchfx (z.B. Schraub, Drht)
79.21.11↔	Off Reposition e Humerusschaffraktur ohne Inn Knochfix	79.31.90↔	Off Rep e Mehrfragmfx So Teile d Hum m inn Knochfix
79.21.12↔	Offene Reposition e dist Humfx ohne Inn Knochenfixation	79.31.99↔	Offene Reposition e Humfx mit inn Knochfix, sonstige
		79.41↔	Geschlossene Reposition einer Epiphysenddiastase des Humerus

## Prozedur I13-8

79.12.00↔	Gschl Rep e Fx an Rad u Ulna m inn Knochfix, n.n.bez.	79.12.11↔	Gschl Rep e dist Radfx m inn Knochfix d intramed Draht
79.12.10↔	Gschl Rp e dst Rdfx m inn Knchfx d Drht o Zgg/Crcl	79.12.12↔	Gschl Reposition e dist Radfx m inn Knochfix d Markn

79.12.19↔ Gschl Rp e dst Rdfx m S inn Knchfx (z.B. d Schraub, Pl)  
 79.12.20↔ Gschl Rep e sonstigen Radfx d Draht o Zuggurtung/Cercl  
 79.12.21↔ Gschl Rp e snst Rdfx m inn Knchfx d intrmd Drht  
 79.12.22↔ Gschl Rep e sonstigen Radfx m inn Knchfx d Markn  
 79.12.29↔ Gschl Rp e snst Rdfx m S inn Knchfx (z.B. d Schraub, Pl)  
 79.12.30↔ Gschl Rep e Ulnafx m inn Knchfx d Draht o Zugg/Cercl

79.12.31↔ Gschl Rep e Ulnafx m inn Knchfx d intramed Draht  
 79.12.32↔ Gschl Reposition e Ulnafraktur m inn Knchfx d Markn  
 79.12.39↔ Gschl Rp e Ulnfx m S inn Knchfx (z.B. d Schraub, Pl)  
 79.12.99↔ Gschl Rep e Fx an Rad und Ulna m inn Knchfx, So  
 79.42↔ Gschl Rep einer EpiphysDiast an Radius und Ulna

### Prozedur I13-9

78.17.10↔ Gschl Rep e Fx d prox Tibia m Knchfx d Fixat ext  
 78.17.11↔ Off Rep e einf Fx d prox Tibia m Knchfx d Fixat ext  
 78.17.12↔ Off Rep e Mehrfragmfx d prox Tib m Knchfx d Fixat ext  
 79.16.10↔ Gschl Rep e prox Tibiafraktur m inn Knchfx d Markn  
 79.26.10↔ Off Reposition e prox Tibiafraktur oh Inn Knchfx  
 79.36.10↔ Off Rp einf Fx prx Tb m inn Knchfx d(Blount)Klm o intrmd Drht

79.36.11↔ Off Rep e einf Fx d prox Tib m inn Knchfx d Schraube  
 79.36.12↔ Off Rep e einf Fx d prox Tibia m sonstiger inn Knchfx  
 79.36.13↔ Off Rp e Mhrfrmfx d prx Tb m inn Knchfx d (Blount)Klm  
 79.36.14↔ Off Rep e Mehrfragmfx d prox Tibia m So inn Knchfx  
 79.56.10↔ Offene Reposition e Epiphysdiast an d proximalen Tibia

### Prozedur I13-10

78.17.24↔ Gschl Rep e dist Fibulafx m Knchfx d Fixat ext  
 78.17.25↔ Off Rep e einf Fx d dist Fib m Knchfx d Fixat ext  
 78.17.26↔ Off Rep e Mehrfragmfx d dist Fib m Knchfx d Fixat ext  
 79.16.40↔ Gschl Rep e dist Fibulafx m inn Knchfx d Markn  
 79.16.49↔ Gschl Rp e dst Fblfx m S inn Knchfx (z.B. d Schraub, Pl, Drht)  
 79.26.22↔ Offene Reposition e dist Fibulafx ohne Inn Knchfx

79.36.70↔ Off Rp e einf Fx d dst Fb m inn Knchfx d (Blount)Klm  
 79.36.71↔ Off Reposition e einf Fx d dist Fib m inn Knchfx d Pl  
 79.36.72↔ Off Rep e einf Fx d dist Fib m sonstiger inn Knchfx  
 79.36.73↔ Off Reposition e Mehrfragmfx d dist Fib m inn Knchfx  
 79.56.21↔ Offene Reposition einer Epiphysdiastase an der distalen Fibula

### Prozedur I13-11

78.02.00↔ Knochentransplantation am Humerus, n.n.bez.  
 78.02.10↔ Knocht a Hum, Gefgestielt mit mikrovasculärer Anast  
 78.02.11↔ Knocht a Hum, Gefgestielt ohne mikrovasculäre Anast  
 78.02.12↔ Knochentransplantation am Humerus, allogene  
 78.02.13↔ Knorpel-Knochentransplantation am Humerus  
 78.02.14↔ S Kncht a Hm (z.B. Atg Spng, krtksp Spn, N Gfgstiels Tx)  
 78.02.99↔ Knochentransplantation am Humerus, sonstige  
 78.07.00↔ Knochentransplantation an Tibia und Fibula, n.n.bez.  
 78.07.10↔ Knocht an d Tibia, Gefgestielt mit mikrovasculärer Anast  
 78.07.11↔ Knocht an d Tibia, Gefgestielt ohne mikrovasculäre Anast  
 78.07.12↔ Knochentransplantation an der Tibia, allogene  
 78.07.13↔ Knorpel-Knochentransplantation an der Tibia  
 78.07.19↔ S Kncht an d Tb (z.B. Atg Spng, krtksp Spn, N Gfgstiels Tx)  
 78.07.20↔ Knocht an d Fib, Gefgestielt mit mikrovasculärer Anast  
 78.07.21↔ Knocht an d Fib, Gefgestielt ohne mikrovasculäre Anast  
 78.07.22↔ Knochentransplantation an der Fibula, allogene  
 78.07.23↔ Knorpel-Knochentransplantation an der Fibula  
 78.07.29↔ S Kncht an d Fb (z.B. Atg Spng, krtksp Spn, N Gfgstiels Tx)  
 78.07.99↔ Knochentransplantation an Tibia und Fibula, sonstige  
 79.31.00↔ Offene Reposition e Humfx mit inn Knchfx, n.n.bez.  
 79.31.10↔ Off Rp e einf prx Hmfx m inn Knchfx d Mrkn,wnkst Pl o(Wnk)Pl  
 79.31.11↔ Off Rp e einf prx Hmfx m S inn Knchfx (z.B. Schraub, Drht)  
 79.31.12↔ Off Reposition e Mehrfragmfx d prox Hum m inn Knchfx  
 79.31.20↔ Off Rep e einf Humerusschafffraktur m inn Knchfx  
 79.31.30↔ Off Rp einf dst Hmfx m inn Knchfx Mrkn,wnkst Pl o(Wnk)Pl

79.31.31↔ Off Rp e einf dst Hmfx m S inn Knchfx (z.B. Schraub, Drht)  
 79.31.90↔ Off Rep e Mehrfragmfx So Teile d Hum m inn Knchfx  
 79.31.99↔ Offene Reposition e Humfx mit inn Knchfx, sonstige  
 79.36.00↔ Off Rep e Fx an Tibia und Fib m inn Knchfx, n.n.bez.  
 79.36.10↔ Off Rp einf Fx prx Tb m inn Knchfx d(Blount)Klm o intrmd Drht  
 79.36.11↔ Off Rep e einf Fx d prox Tib m inn Knchfx d Schraube  
 79.36.12↔ Off Rep e einf Fx d prox Tibia m sonstiger inn Knchfx  
 79.36.13↔ Off Rp e Mhrfrmfx d prx Tb m inn Knchfx d (Blount)Klm  
 79.36.14↔ Off Rep e Mehrfragmfx d prox Tibia m So inn Knchfx  
 79.36.20↔ Off Reposition e einf Tibiaschafffraktur m inn Knchfx  
 79.36.30↔ Off Rp e einf Fx d dst Tb m inn Knchfx d Mrkn o wnkst Pl  
 79.36.31↔ Off Rep e einf Fx d distalen Tib m inn Knchfx d So Pl  
 79.36.32↔ Off Rep e einf Fx d dist Tibia m sonstiger inn Knchfx  
 79.36.40↔ Off Rep e Mehrfragmfx So Teile d Tibia m inn Knchfx  
 79.36.50↔ Off Reposition e einf Fx d prox Fib m inn Knchfx  
 79.36.51↔ Off Reposition e Mehrfragmfx d prox Fib m inn Knchfx  
 79.36.60↔ Off Rp e einf Fblschftfrkr m inn Knchfx d Mrkn  
 79.36.61↔ Off Rep e einf Fibulaschafffraktur m So inn Knchfx  
 79.36.62↔ Off Rp e Mhrfrmfx d Fblschfts m inn Knchfx d (wnkst) Pl  
 79.36.63↔ Off Rep e Mehrfragmfx d Fibulaschaff m So inn Knchfx  
 79.36.70↔ Off Rp e einf Fx d dst Fb m inn Knchfx d (Blount)Klm  
 79.36.71↔ Off Reposition e einf Fx d dist Fib m inn Knchfx d Pl  
 79.36.72↔ Off Rep e einf Fx d dist Fib m sonstiger inn Knchfx  
 79.36.73↔ Off Reposition e Mehrfragmfx d dist Fib m inn Knchfx  
 79.36.99↔ Off Rep e Fx an Tibia und Fib m inn Knchfx, sonstige

## ADRG I14

### Revision eines Amputationsstumpfes

Prozedur in Tabelle I14-1

## DRG I14Z

### Revision eines Amputationsstumpfes

### Prozedur I14-1

84.3x.00↔ Revision eines Amputationsstumpfes, n.n.bez.  
 84.3x.10↔ Revision eines Amputationsstumpfes, Schulter- und Oberarmregion  
 84.3x.11↔ Revision eines Amputationsstumpfes, Unterarmregion  
 84.3x.12↔ Revision eines Amputationsstumpfes, Handregion

84.3x.13↔ Revision eines Amputationsstumpfes, Untere Extremität  
 84.3x.19↔ Revision eines Amputationsstumpfes, Andere Lokalisation  
 84.3x.99↔ Revision eines Amputationsstumpfes, sonstige

**ADRG I15****Operationen am Hirn- und Gesichtsschädel**

Prozedur in Tabelle I15-1

**DRG I15A****Operationen am Hirn- und Gesichtsschädel, Alter < 16 Jahre**

Alter &lt; 16 Jahre

**DRG I15B****Operationen am Hirn- und Gesichtsschädel, Alter > 15 Jahre****Prozedur I15-1**

01.12.00↔	Offene Biopsie an den Hirnhäuten, n.n.bez.	01.39.19↔	So Inzis a Gehrin, Entl von So intrazerebraler Flüssigk
01.12.10↔	Stereotaktische offene Biopsie an den Hirnhäuten	01.39.20↔	So Inzis a Hirn, Stereotaktische Entl e intrakr Hämat
01.12.99↔	Offene Biopsie an den Hirnhäuten, sonstige	01.39.21↔	So Inzis a Hirn, Stereot Entl e intrakr Abszesses
01.14.00↔	Offene Biopsie am Gehirn, n.n.bez.	01.39.29↔	S Inzs a Hrn, Stroot Entl S intrkriellr Flüssigk
01.14.10↔	Stereotaktische offene Biopsie am Gehirn	01.39.30↔	Sonstige Inzision a Gehirn, Entf e intrazerebralen Fk
01.14.99↔	Offene Biopsie am Gehirn, sonstige	01.39.40↔	Anl e ext Drain a Liqusys (z.B. ventr, zisternal, subd)
01.15↔	Biopsie am Schädel	01.39.41↔	Anl e Reserv a Liqusys (z.B. ventr, zisternal, subd)
01.21↔	Inzision und Drainage an den kranialen Sinus	01.39.42↔	Entf e Reserv a Liqusys (z.B. ventr, zisternal, subd)
01.22↔	Entfernen der Elektrode(n) eines intrakr Neurostim	01.39.50↔	Entfernung eines intrakraniellen Implantates
01.24.00↔	Sonstige Kraniotomie, n.n.bez.	01.39.99↔	Sonstige Inzision am Gehirn, sonstige
01.24.10↔	Sonstige Kraniotomie mit Dekompression	01.41↔	Operationen am Thalamus
01.24.11↔	Sonstige Kraniotomie zur Entleerung eines epiduralen Hämatoms	01.42↔	Operationen am Globus pallidum
01.24.12↔	Sonstige Kraniotomie zur Entleerung eines epiduralen Empyems	01.51.00↔	Exzision von Läsion oder Gewebe an den Hirnhäuten, n.n.bez.
01.24.13↔	S Krniot, Enl v allpl Mt o Mdräg i D Schädlkn o Epdraum	01.51.10↔	Exz v Tmrgw an D Hrn h m Präption v infiltriertm Nchbrgw
01.24.14↔	S Krniot, Entf v allpl Mtrialdr Mdräg aus Schädlkn o Epdraum	01.51.99↔	Exzision von Läsion oder Gewebe an den Hirnhäuten, sonstige
01.24.15↔	Sonstige Kraniot, Entf e Fk aus Schädelkn o Epidraum	01.52.00↔	Hemisphärektomie, n.n.bez.
01.24.16↔	So Kraniot, So Drain epid Flüssigk o aus sonst Gründen	01.52.10↔	Hemisphärektomie, hirneigenes intrazerebrales Tumorgewebe
01.24.20↔	Kraniotomie der Kalotte als Zugang, n.n.bez.	01.52.11↔	Hemisphärektomie, nicht hirneigenes intrazerebrales Tumorgewebe
01.24.21↔	Bohrlochtrepation der Kalotte als Zugang	01.52.99↔	Hemisphärektomie, sonstige
01.24.22↔	Streotktsch geführt Schädlröffnung übr d Klitt als Zg	01.53.00↔	Lobektomie am Gehirn, n.n.bez.
01.24.29↔	Kraniotomie der Kalotte als Zugang, sonstige	01.53.10↔	Lobektomie am Gehirn, hirneigenes intrazerebrales Tumorgewebe
01.24.30↔	Zugang durch die Schädelbasis, n.n.bez.	01.53.11↔	Lobekt a Hirn, Ni hirneigenes intrazerebrales Tumorgew
01.24.31↔	Zugang durch die Schädelbasis, transoral	01.53.99↔	Lobektomie am Gehirn, sonstige
01.24.32↔	Zugang d d Schädelb, transoral m Spal d weichen Gaumens	01.59.00↔	Sonstige Exz o Destr von Läs o Gew a Hirn, n.n.bez.
01.24.33↔	Zg d d Schädlb, trnsr m Spl d weichn u hrtn Gaumns	01.59.10↔	Sonstige Exz von hirneig intrazer Tumorgew a Hirn
01.24.34↔	Zugang durch die Schädelbasis, transsphenoidal	01.59.11↔	Sonstige Exz von Ni hirneig intrazer Tumorgew a Hirn
01.24.35↔	Zugang durch die Schädelbasis, transethmoidal	01.59.12↔	So Exz von Läs o Gew a Hirn, Debr e Kontusion a Hirn
01.24.36↔	Zugang durch die Schädelbasis, transmastoidal	01.59.19↔	Sonstige Exzision von Läsion oder Gewebe am Gehirn, sonstige
01.24.37↔	Zugang durch die Schädelbasis, translabyrinthär	01.59.20↔	Sonstige Destr von hirneig intrazer Tumorgew a Hirn
01.24.38↔	Zugang durch die Schädelbasis, transpyramidal	01.59.21↔	Sonstige Destr von Ni hirneig intrazer Tumorgew a Hirn
01.24.39↔	Zugang durch die Schädelbasis, sonstige	01.59.29↔	Sonstige Destruktion von Läsion oder Gewebe am Gehirn, sonstige
01.24.3a↔	Zugang durch die Schädelbasis, transkondylär	01.59.99↔	Sonstige Exz o Destr von Läs o Gew a Hirn, sonstige
01.24.3b↔	Zugang durch die Schädelbasis, transorbital	01.6x.00↔	Exzision und Destruktion einer Läsion am Schädel, n.n.bez.
01.24.3c↔	Zugang durch die Schädelbasis, mit Le-Fort-I-Osteotomie	01.6x.10↔	Exzision und Destruktion von Tumorgewebe an der Schädelbasis
01.24.99↔	Sonstige Kraniotomie, sonstige	01.6x.11↔	Exzision und Destruktion von Tumorgewebe an der Kalotte
01.25.00↔	Sonstige Kraniektomie, n.n.bez.	01.6x.20↔	Exz und Destr vom sonst erkrankten Gew an d Schädelb
01.25.10↔	Sonstige Kraniektomie mit Dekompression	01.6x.21↔	Exz und Destr von sonstigem erkrankten Gew an d Kalotte
01.25.11↔	Sonstige Kraniektomie zur Entleerung eines epiduralen Hämatoms	01.6x.22↔	Exz u Destr v sonst erkrankten Gew an d Kalotte m Hirnh
01.25.12↔	Sonstige Kraniektomie zur Entleerung eines epiduralen Empyems	01.6x.99↔	Exzision und Destruktion einer Läsion am Schädel, sonstige Eröffnen einer Schädelnaht
01.25.13↔	So Kraniekt zur Entf e Fk aus Schädelkn o Epidraum	02.01↔	Elevation von Frakturfragmenten vom Schädel
01.25.14↔	S Krniekt m Enl v allpl Mt o e Mdräg i D Schädlkn o Epdraum	02.03↔	Bildung eines Schädelknochenlappens
01.25.19↔	So Kraniekt zur Drain epid Flüssigk o aus sonst Gründen	02.04.00↔	Knochen transplantation an den Schädel, n.n.bez.
01.25.20↔	Sonstige Kraniektomie, Rekraniektomie mit Einbr e Drain	02.04.10↔	Knochen transplantation an den Schädel, Schädeldach
01.25.21↔	S Krniekt, Rkrekt z Entf apl Mt/Mdr a Schkn/Epdraums	02.04.99↔	Knochen transplantation an den Schädel, sonstige
01.25.99↔	Sonstige Kraniektomie, sonstige	02.05.00↔	Einsetzen einer Schädelknochenplatte, n.n.bez.
01.31.00↔	Inzision an den Hirnhäuten, n.n.bez.	02.05.10↔	Enstz Schädlknpl(CADImpnt) an Hrnsch oh Bteil Gsschäd,Enf Df
01.31.10↔	Inzis an D Hirnh zur Entl e subduralen Hämat (Hygroms)	02.05.11↔	Ens Schknpl(CADImp)a Hrnsch oh Bteil d Gsschäd,gr/kmpl Df
01.31.11↔	Inzision an D Hirnhäuten zur Entl e subduralen Empyems	02.05.20↔	Eins Schknpl (CADImp) Hnsch Bteil v Orb,Tprlfr fr Sn (bz 2Reg)
01.31.20↔	Inzs an D Hrn h z Drain v sbd u sbrochnoidr Flüssigk	02.05.30↔	Enstz Schädlknpl (CAD) an Hrnsch/Bteil mit RgGsschäd, ab 3 Rg
01.31.99↔	Inzision an den Hirnhäuten, sonstige		
01.39.00↔	Sonstige Inzision am Gehirn, n.n.bez.		
01.39.10↔	Sonstige Inzision a Hirn zur Entl e intrazer Hämat		
01.39.11↔	Sonstige Inzision a Hirn zur Entl e intrazer Abszesses		

02.05.99↔	Einsetzen einer Schädelknochenplatte, sonstige	18.71.20↔	Ohrmuschelaufbau, total, n.n.bez.
02.06.00↔	Sonstige Osteoplastik am Schädel, n.n.bez.	18.71.21↔	Ohrmuschelaufbau, total mit Gewebeexpander
02.06.10↔	Frontoorbitale Kranioplastik zur Verlagerung	18.71.22↔	Ohrmuschelaufbau, total mit Galealappen
02.06.20↔	Rk d Hrnsch oh Bteil d Gsschäd, m einf Implnt (Knmnt)	18.71.23↔	Ohrmuschelaufbau, total mit Knorpeltransplantat
02.06.30↔	Reko v Hirn u Gesschäd, m einf Implant (Knzement) o Tx	18.71.24↔	Ohrmuschelaufbau, total mit mikrovaskulärem Lappen
02.06.99↔	Sonstige Osteoplastik am Schädel (Kranioplastik), sonstige	18.71.29↔	Ohrmuschelaufbau, total, sonstige
02.07↔	Entfernen einer Schädelknochenplatte	18.71.30↔	Implantation von allopl Materialien b Aufb e Ohrmuschel
02.11↔	Einfache Naht an der Dura mater des Gehirns	18.71.99↔	Ohrmuschelaufbau, sonstige
02.12.00↔	Sonstige Rekonstruktion an den Hirnhäuten, n.n.bez.	20.99.00↔	Sonstige Operationen an Innen- und Mittelohr, n.n.bez.
02.12.10↔	Sonstige Rekonstruktion an den Hirnhäuten ohne Kranioplastik	20.99.10↔	Implantation von Knochenverankerungen am Mittel- oder Innenohr
02.12.20↔	Sonstige Rekonstruktion an den Hirnhäuten mit Kranioplastik	20.99.20↔	Verschluss einer Labyrinthfistel
02.12.21↔	Sonstige Duraplastik mit Kranioplastik an der Konvexität	20.99.30↔	Entf e Kochleaimplantates oder implantbar Hörgerätes
02.12.22↔	So Durapl m Kranioplastik a kraniozervikalen Übergang	20.99.99↔	Sonstige Operationen an Innen- und Mittelohr, sonstige
02.12.99↔	Sonstige Rekonstruktion an den Hirnhäuten, sonstige	22.79.00↔	Rekonstruktion einer Nasennebenhöhle, n.n.bez.
02.13↔	Ligatur eines Gefäßes der Hirnhäute	22.79.10↔	Rekonstruktion des Stirnbeins
02.14↔	Exzision am Plexus chorioideus	22.79.11↔	Rekonstruktion oder Kranialisierung einer Stirnhöhlenwand
02.2↔	Ventrikulostomie	22.79.19↔	Sonstige Rekonstruktion einer Nasennebenhöhle
02.31↔	Ventrikelshunt zu Strukturen in Kopf und Hals	38.01↔	Inzision von intrakraniellen Gefässen
02.32↔	Ventrikelshunt zum Kreislaufsystem	38.31↔	Resektion von intrakraniellen Gefässen mit Anastomose
02.33↔	Ventrikelshunt zur Thoraxhöhle	38.51↔	Ligatur und Stripping von intrakraniellen Varizen
02.34↔	Ventrikelshunt zu Bauchhöhle und Bauchorganen	38.61↔	Sonstige Exzision von intrakraniellen Gefässen
02.35↔	Ventrikelshunt zum Harnwegssystem	38.81↔	Sonstiger chirurgischer Verschluss von intrakraniellen Gefässen
02.39↔	Sonstige Operationen zum Einrichten einer Ventrikeldrainage	86.94.00↔	Enstz/ErstzPlsgnrtNeurstmLeit, N spzf ob aufbl, n.n.bz.
02.41.00↔	Spülung und Exploration eines Ventrikelshunts, n.n.bez.	86.94.10↔	Enstz v Plsgnrt e intrkr Neurstm m einz Leit, N wiedrauf
02.41.10↔	Spülung und Exploration eines Ventrikelshunts, zentraler Teil	86.94.11↔	Enstz v Plsgnrt e epd Neurstm m einz Leit, N wiedrauf
02.41.20↔	Spülung und Exploration eines Ventrikelshunts, peripherer Teil	86.94.12↔	Enstz v Plsgnrt e prph Neurstm m einz Leit, N wiedrauf
02.41.99↔	Spülung und Exploration eines Ventrikelshunts, sonstige	86.94.20↔	Erstz v Plsgnrt e intrkr Neurstm m einz Leit, N wiedrauf
02.42.00↔	Ersetzen eines Ventrikelshunts, n.n.bez.	86.94.21↔	Erstz v Plsgnrt e epd Neurstm m einz Leit, N wiedrauf
02.42.10↔	Ersetzen eines Ventrikelshunts, zentraler Teil	86.94.22↔	Erstz v Plsgnrt e prph Neurstm m einz Leit, N wiedrauf
02.42.20↔	Ersetzen eines Ventrikelshunts, peripherer Teil	86.94.99↔	Enstz/ErstzPlsgnrtNeurstmLeit, N spzf ob aufbl
02.42.99↔	Ersetzen eines Ventrikelshunts, sonstige	86.95.00↔	Enstz/ErstzPlsgnrtNeurstmDpp Leit, N spzf ob aufbl, n.n.bz.
02.43↔	Entfernen eines Ventrikelshunts	86.95.10↔	Enstz v Plsgnrt e intrkr Neurstm, MhrKnl Syst, N wiedrauf
02.91↔	Lösung von kortikalen Adhäsionen	86.95.11↔	Enstz v Plsgnrt e epd Neurstm, MhrKnl Syst, N wiedrauf
02.92↔	Plastische Rekonstruktion am Gehirn	86.95.12↔	Enstz v Plsgnrt e prph Neurstm, MhrKnl Syst, N wiedrauf
02.93.00↔	Implnt o Erstz d Elktrod(n) e intrkr Neurstm, n.n.bz.	86.95.20↔	Erstz v Plsgnrt e intrkr Neurstm, MhrKnl Syst, N wiedrauf
02.93.10↔	Implant o Erstz v temp Mikroel z monolok Abl u Stimul	86.95.21↔	Erstz v Plsgnrt e epd Neurstm, MhrKnl Syst, N wiedrauf
02.93.11↔	Implant o Erstz v temp Mikroel z multilok Abl u Stimul	86.95.22↔	Erstz v Plsgnrt e prph Neurstm, MhrKnl Syst, N wiedrauf
02.93.20↔	Implnt o Erstz v prm Mikroel z mnk Abl u Stml	86.95.99↔	Enstz o Erstz v Plsgnrt e Neurstm m dpp Leit, N spzf ob aufbl, S
02.93.21↔	Implnt o Erstz v prm Mikroel z mltk Abl u Stml	86.96.00↔	Enstz o Erstz v snst Plsgnrt e Neurstm, n.n.bz.
02.93.99↔	Implant o Erstz d Elktrod(n) e intrkr Neurostim, So	86.96.10↔	Einsetzen von Pulsgenerator zur Vorderwurzelstimulation
07.61↔	Partielle Exzision der Hypophyse, transfrontaler Zugang	86.96.11↔	Einsetzen von Pulsgenerator zur Vagusnervstimulation
07.62↔	Partielle Exzision an der Hypophyse, transsphenoidaler Zugang	86.96.20↔	Ersetzen von Pulsgenerator zur Vorderwurzelstimulation
07.63↔	Part Exz an der Hypoph, nicht näher bez Zugang	86.96.21↔	Ersetzen von Pulsgenerator zur Vagusnervstimulation
07.64↔	Totale Exzision der Hypophyse, transfrontaler Zugang	86.96.99↔	Einsetz o Erstz von sonst Pulsgenerat e Neurostim, So
07.65↔	Totale Exzision der Hypophyse, transsphenoidaler Zugang	86.97↔	Einsetzen aufladb Neurostim, aufladb, 1L
07.68↔	Totale Exzision der Hypophyse, anderer näher bezeichneter Zugang	86.98.00↔	Enstz o Erstz v aufbl Plsgnrt e Neurstm m dpp Leit, n.n.bz.
07.69↔	Totale Exzision der Hypophyse, nicht näher bezeichneter Zugang	86.98.10↔	Enstz v aufbl Plsgnrt e intrkr Neurstm, MhrKnl Syst
18.71.00↔	Ohrmuschelaufbau, n.n.bez.	86.98.11↔	Einsetz v aufbl Pulsgenerat e epid Neurostim, MehrKnl Syst
18.71.10↔	Ohrmuschelaufbau, partiell, n.n.bez.	86.98.12↔	Enstz v aufbl Plsgnrt e prph Neurstm, MhrKnl Syst
18.71.11↔	Ohrmuschelaufbau, partiell mit Gewebeexpander	86.98.20↔	Erstz v aufbl Plsgnrt e intrkr Neurstm, MhrKnl Syst
18.71.12↔	Ohrmuschelaufbau, partiell mit Galealappen	86.98.21↔	Erstz v aufbl Pulsgenerat e epid Neurostim, MehrKnl Syst
18.71.13↔	Ohrmuschelaufbau, partiell mit Knorpeltransplantat	86.98.22↔	Erstz v aufbl Plsgnrt e prph Neurstm, MhrKnl Syst
18.71.14↔	Ohrmuschelaufbau, partiell mit mikrovaskulärem Lappen	86.98.99↔	Enstz o Erstz v aufbl Plsgnrt e Neurstm m dpp Leit, S
18.71.19↔	Ohrmuschelaufbau, partiell, sonstige		

**ADRG I16****Andere Eingriffe am Schultergelenk**

Prozedur in Tabelle I16-1 oder Prozedur in mindestens zwei der Tabellen I16-2, I16-3

**DRG I16Z****Andere Eingriffe am Schultergelenk****Prozedur I16-1**

79.81.00↔	Offene Reposition einer Luxation der Schulter, n.n.bez.	79.81.20↔	Offene Reposition einer Luxation im Akromioklavikulargelenk
79.81.10↔	Offene Reposition einer Luxation im Humeroglenoidgelenk	79.81.99↔	Offene Reposition einer Luxation der Schulter, sonstige

80.11.00↔	Sonstige Arthrotomie der Schulter, n.n.bez.	81.83.16↔	S Engr a Schltgl, Sbch Spngplst, Akrmklvkg, arthr
80.11.10↔	S Arthrt d Schlt, Arthr Arthrt d Hmrglgl, Glsp m Drain	81.83.17↔	S Engr a Schltgl, Sbch Spngplst, Akrmklvkg, offn chr
80.11.11↔	S Arthrt d Schlt, Arthr Arthrt d Hmrglgl, Entf freier Glkörper	81.83.18↔	S Engr a Schltgl, Knrpltx u Implnt v ivt hrg Gwklt, Hmrgl, arthr
80.11.12↔	S Arthrt d Schlt, Arthrt d Hmrglgl, Glsp m Drain	81.83.19↔	S Engr a Schltgl, Knrpltx&Implnt v ivt hrg Gwklt,Hmrgl,offn chr
80.11.13↔	S Arthrt d Schlt, Arthrt d Hmrglgl, Entf freier Glkörper	81.83.20↔	Engr a Schltgl, Knrpltx/Implntivt hrg Gwklt, Akrmklvkg, arthr
80.11.19↔	So Arthrot d Schult, So Arthrot d Humeroglgel	81.83.21↔	Engr Schltgl, Knrpltx/Implntivt hrg Gwklt, Akrmklvkg, offn chr
80.11.20↔	S Arthrt d Schlt, Arthr Arthrt d Akrmiovlgl, Glsp m Drain	81.83.22↔	So E Ingr a Schultgel, Knorpelgl, Humerogel, arthr
80.11.21↔	S Arthrt d Schlt, Arthr Arthrt d Akrmiovlgl, Entf freier Glkörper	81.83.23↔	So E Ingr a Schultgel, Knorpelgl, Humerogel, offen chir
80.11.22↔	S Arthrt d Schlt, Arthrt d Akrmiovlgl, Glsp m Drain	81.83.24↔	So E Ingr a Schultgel, Knorpelgl, Akromklavikgel, arthr
80.11.23↔	S Arthrt d Schlt, Arthrt d Akrmiovlgl, Entf freier Glkörper	81.83.25↔	S Engr a Schltgl, Knrplgl, Akrmklvkg, offn chr
80.11.29↔	So Arthrot d Schult, So Arthrot d Akromiovlavgel	81.83.26↔	S Engr a Schltgl, Sbch Knchröf, Hmrgl, arthr
80.11.99↔	Sonstige Arthrotomie der Schulter, sonstige	81.83.27↔	S Engr a Schltgl, Sbch Knchröf, Hmrgl, offn chr
80.41.00↔	Durchtr von Gelkaps, Lig o Knorp an d Schult, n.n.bez.	81.83.28↔	S Engr a Schltgl, Sbch Knchröf, Akrmklvkg, arthr
80.41.10↔	Durchtr von Gelkaps, Lig o Knorp an d Schult, Humerogel	81.83.29↔	S Engr a Schltgl, Sbch Knchröf, Akrmklvkg, offn chr
80.41.20↔	Drchtr v Gkaps, Lg o Knrp an d Schlt, Akrmklvkg	81.83.30↔	S Engr a Schltgl, Sbch Knchröf m Enbr e azll Impl, Hmrgl, arthr
80.41.99↔	Durchtr von Gelkaps, Lig o Knorp an d Schult, sonstige	81.83.31↔	Engr Schltgl, Sbch KnchröfEnbrazll Impl, Akrmklvkg, arthr
80.71.00↔	Synovektomie an der Schulter, n.n.bez.	81.83.32↔	So E Ingr a Schultgel, Ref d Labrum glenoidale, arthr
80.71.10↔	Synovektomie an der Schulter, Humeroglenoidalergelenk	81.83.33↔	So E Ingr a Schultgel, Erw d subakromialen Raumes, arthr
80.71.11↔	Synovektomie an der Schulter, Akromioklavikulargelenk	81.83.34↔	So E Ingr a Schultgel, Kapselraf m Fix a Glenoid, arthr
80.71.99↔	Synovektomie an der Schulter, sonstige	81.83.39↔	S Engr a Schltgl, Arthr Rf u Plst a Kpslbbp d Schltgl, S, arthr
81.83.00↔	Sonstiger Eingriff am Schultergelenk, n.n.bez.	81.83.40↔	Sonstiger Eingr a Schultgel, Resektpl a Schultgel
81.83.10↔	S Engr a Schltgl, Rf e osteoch Frgm, Hmrgl, arthr	81.83.41↔	Sonstiger Eingr a Schultgel, Ref d Limbus, offen chir
81.83.11↔	S Engr a Schltgl, Rf e osteoch Frgm, Hmrgl, offn chr	81.83.42↔	So E Ingr a Schultgel, Vordere u Hint Pfannenrandplastik
81.83.12↔	S Engr a Schltgl, Rf e osteoch Frgm, Akrmklvkg, arthr	81.83.43↔	So E Ingr a Schultgel, Vordere und Hint Kapselplastik
81.83.13↔	S Engr a Schltgl, Rf e osteoch Frgm, Akrmklvkg, offn chr	81.83.44↔	Engr Schltgl, AkrmioptkDrchtr Lgmntm crooacrmial, offn chr
81.83.14↔	S Engr a Schltgl, Sbch Spngplst, Hmrgl, arthr	81.83.49↔	S Engr a Schltgl, Rf u Plst a Kpslbbp d Schltgl, S, offn chr
81.83.15↔	S Engr a Schltgl, Sbch Spngplst, Hmrgl, offn chr	81.83.99↔	Sonstiger Eingriff am Schultergelenk, sonstige

## Prozedur I16-2

80.81.00↔	Sonstige Lok Exz o Destr e Gelläs an d Schult, n.n.bez.	81.96.35↔	S Rk an Gl, Iliosgl, Knrpltx u Implnt v ivt hrg Gwklt, arthr
80.81.10↔	S Lk Exz o Dstr e Gliläs an d Schlt, Débr a Hmrgl	81.96.36↔	S Rk an Gl, Iliosgl, Knrpltx u Implnt v ivt hrg Gwklt, offn chr
80.81.11↔	S Lk Exz o Dstr e Gliläs an d Schlt, Zystxst a Hmrgl	81.96.37↔	Sonstige Reko an Gel, Iliosgel, Knorpelgl, arthr
80.81.19↔	S Lk Exz o Dstr e Gliläs an d Schlt, S Lk Exz o Dstr a Hmrgl	81.96.38↔	Sonstige Reko an Gel, Iliosgel, Knorpelgl, offen chir
80.81.20↔	S Lk Exz o Dstr e Gliläs an d Schlt, Débr a Akrmklvkg	81.96.39↔	Sonstige Rekonstruktion an Gelenken, Iliosakralgelenk, sonstige
80.81.21↔	S Lk Exz o Dstr e Gliläs an d Schlt, Zystxst a Akrmklvkg	81.96.3a↔	So Reko an Gel, Iliosgel, Subch Knocheneröf, arthr
80.81.29↔	S Lk Exz o Dstr e Gliläs an d Schlt, S Lk Exz o Dstr a Akrmklvkg	81.96.3b↔	So Reko an Gel, Iliosgel, Subch Knocheneröf, offen chir
80.81.99↔	Sonstige Lok Exz o Destr e Gelläs an d Schult, sonstige	81.96.3c↔	S Rk an Gl, Iliosgl, Sbch Knchröf m Enbr e azll Impl, arthr
81.96.00↔	Sonstige Rekonstruktion an Gelenken, n.n.bez.	81.96.40↔	Sonstige Reko an Gel, Prox Tibiofibulargelenk, n.n.bez.
81.96.10↔	Sonstige Reko an Gel, Sternoklavikulargelenk, n.n.bez.	81.96.41↔	S Rk an Gl, Prx Tbiofbgl, Rf e osteoch Frgm, arthr
81.96.11↔	So Reko an Gel, Sternoklgel, Ref e osteoch Frgm, arthr	81.96.42↔	S Rk an Gl, Prx Tbiofbgl, Rf e osteoch Frgm, offn chr
81.96.12↔	S Rk an Gl, Strnklgl, Rf e osteoch Frgm, offn chr	81.96.43↔	S Rk an Gl, Prx Tbiofbgl, Sbch Spngplst, arthr
81.96.13↔	So Reko an Gel, Sternoklgel, Subch Spongplast, arthr	81.96.44↔	S Rk an Gl, Prx Tbiofbgl, Sbch Spngplst, offn chr
81.96.14↔	S Rk an Gl, Strnklgl, Sbch Spngplst, offn chr	81.96.45↔	S Rk an Gl, Prx Tbiofbgl, Knrpltx&Impl v ivt hrg Gwklt, arthr
81.96.15↔	S Rk an Gl, Strnklgl, Knrpltx u Implnt v ivt hrg Gwklt, arthr	81.96.46↔	S Rk an Gl, Prx Tbiofbgl, Knrpltx u Impl v ivt hrg Gwklt, offn chr
81.96.16↔	S Rk an Gl, Strnklgl, Knrpltx u Implnt v ivt hrg Gwklt, offn chr	81.96.47↔	So Reko an Gel, Prox Tibiofbgl, Knorpelgl, arthr
81.96.17↔	So Reko an Gel, Sternoklgel, Knorpelgl, arthr	81.96.48↔	So Reko an Gel, Prox Tibiofbgl, Knorpelgl, offen chir
81.96.18↔	So Reko an Gel, Sternoklgel, Knorpelgl, offen chir	81.96.49↔	Sonstige Reko an Gel, Prox Tibiofibulargelenk, sonstige
81.96.19↔	Sonstige Reko an Gel, Sternoklavikulargelenk, sonstige	81.96.4a↔	S Rk an Gl, Prx Tbiofbgl, Sbch Knchröf, arthr
81.96.1a↔	So Reko an Gel, Sternoklgel, Subch Knocheneröf, arthr	81.96.4b↔	S Rk an Gl, Prx Tbiofbgl, Sbch Knchröf, offn chr
81.96.1b↔	S Rk an Gl, Strnklgl, Sbch Knchröf, offn chr	81.96.4c↔	S Rk an Gl, Prx Tbiofbgl, Sbch Knchröf m Enbr e azll Impl, arthr
81.96.1c↔	S Rk an Gl, Strnklgl, Sbch Knchröf m Enbr azlläm Impl, arthr	81.96.50↔	Sonstige Rekonstruktion an Gel, Metatarsgel, n.n.bez.
81.96.20↔	Sonstige Rekonstruktion an Gelenken, Handgelenk, n.n.bez.	81.96.51↔	So Reko an Gel, Metatarsgel, Ref e osteoch Frgm, arthr
81.96.21↔	Sonstige Reko an Gel, Hdgel, Ref e osteoch Frgm, arthr	81.96.52↔	S Rk an Gl, Mtrsgl, Rf e osteoch Frgm, offn chr
81.96.22↔	So Reko an Gel, Hdgel, Ref e osteoch Frgm, offen chir	81.96.53↔	So Reko an Gel, Metatarsgel, Subch Spongplast, arthr
81.96.23↔	So Reko an Gel, Hdgel, Subchondrale Spongplast, arthr	81.96.54↔	S Rk an Gl, Mtrsgl, Sbch Spngplst, offn chr
81.96.24↔	So Reko an Gel, Hdgel, Subch Spongplast, offen chir	81.96.55↔	S Rk an Gl, Mtrsgl, Knrpltx u Implnt v ivt hrg Gwklt, arthr
81.96.25↔	S Rk an Gl, Hdgl, Knrpltx u Implnt v ivt hrg Gwklt, arthr	81.96.56↔	S Rk an Gl, Mtrsgl, Knrpltx u Implnt v ivt hrg Gwklt, offn chr
81.96.26↔	S Rk an Gl, Hdgl, Knrpltx u Implnt v ivt hrg Gwklt, offn chr	81.96.57↔	Sonstige Reko an Gel, Metatarsgel, Knorpelgl, arthr
81.96.27↔	Sonstige Rekonstruktion an Gel, Hdgel, Knorpelgl, arthr	81.96.58↔	So Reko an Gel, Metatarsgel, Knorpelgl, offen chir
81.96.28↔	Sonstige Reko an Gel, Hdgel, Knorpelgl, offen chir	81.96.59↔	Sonstige Rekonstruktion an Gel, Metatarsgel, sonstige
81.96.29↔	Sonstige Rekonstruktion an Gelenken, Handgelenk, sonstige	81.96.5a↔	So Reko an Gel, Metatarsgel, Subch Knocheneröf, arthr
81.96.2a↔	So Reko an Gel, Hdgel, Subchondrale Knocheneröf, arthr	81.96.5b↔	S Rk an Gl, Mtrsgl, Sbch Knchröf, offn chr
81.96.2b↔	So Reko an Gel, Hdgel, Subch Knocheneröf, offen chir	81.96.5c↔	S Rk an Gl, Mtrsgl, Sbch Knchröf m Enbr e azll Impl, arthr
81.96.2c↔	S Rk an Gl, Hdgl, Sbch Knchröf m Enbr e azll Impl, arthr	81.96.60↔	Sonstige Rekonstruktion an Gelenken, Zehengelenk, n.n.bez.
81.96.30↔	Sonstige Rekonstruktion an Gelenken, Iliosakralgelenk, n.n.bez.	81.96.61↔	So Reko an Gel, Zehengelenk, Ref e osteoch Frgm, arthr
81.96.31↔	So Reko an Gel, Iliosgel, Ref e osteoch Frgm, arthr	81.96.62↔	S Rk an Gl, Zhngl, Rf e osteoch Frgm, offn chr
81.96.32↔	S Rk an Gl, Iliosgl, Rf e osteoch Frgm, offn chr	81.96.63↔	So Reko an Gel, Zehengelenk, Subch Spongplast, arthr
81.96.33↔	So Reko an Gel, Iliosgel, Subch Spongplast, arthr	81.96.64↔	So Reko an Gel, Zehengel, Subch Spongplast, offen chir
81.96.34↔	So Reko an Gel, Iliosgel, Subch Spongplast, offen chir	81.96.65↔	S Rk an Gl, Zhngl, Knrpltx u Implnt v ivt hrg Gwklt, arthr



81.96.66↔	S Rk an Gl, Zhngl, Knrpltx u Implnt v ivt hrg Gwklt, offn chr	81.96.83↔	So Reko an and näh bez Gel, Subch Spongplast, arthr
81.96.67↔	Sonstige Reko an Gel, Zehengelenk, Knorpelgl, arthr	81.96.84↔	S Rk an and näh bz Gl, Sbch Spngplst, offn chr
81.96.68↔	So Reko an Gel, Zehengelenk, Knorpelgl, offn chr	81.96.85↔	S Rk an and näh bz Gl, Knrpltx u Implnt v ivt hrg Gwklt, arthr
81.96.69↔	Sonstige Rekonstruktion an Gelenken, Zehengelenk, sonstige	81.96.86↔	S Rk aanbz Gl,Knrpltx&Implnt v ivt hrg Gwklt,offn chr
81.96.6a↔	So Reko an Gel, Zehengelenk, Subch Knocheneröf, arthr	81.96.87↔	Sonstige Reko an and näh bez Gel, Knorpelgl, arthr
81.96.6b↔	So Reko an Gel, Zehengel, Subch Knocheneröf, offn chr	81.96.88↔	Sonstige Reko an and näh bez Gel, Knorpelgl, offn chr
81.96.6c↔	S Rk an Gl, Zhngl, Sbch Knchnröf m Enbr e azll Impl, arthr	81.96.89↔	Sonstige Rekonstruktion an and näher bez Gel, sonstige
81.96.70↔	Sonstige Reko an Gel, sonstige Gel d Fusses, n.n.bez.	81.96.8a↔	So Reko an and näh bez Gel, Subch Knocheneröf, arthr
81.96.71↔	S Rk an Gl, S Gl d Fsss, Rf e osteoch Frgm, arthr	81.96.8b↔	S Rk an and näh bz Gl, Sbch Knchnröf, offn chr
81.96.72↔	S Rk an Gl, S Gl d Fsss, Rf e osteoch Frgm, offn chr	81.96.8c↔	S Rk an and näh bz Gl, Sbch Knchnröf m Enbr e azll Impl, arthr
81.96.73↔	S Rk an Gl, S Gl d Fsss, Sbch Spngplst, arthr	81.96.90↔	Sonstige gelenkrekonstruktive und gelpI Eingr, n.n.bez.
81.96.74↔	S Rk an Gl, S Gl d Fsss, Sbch Spngplst, offn chr	81.96.91↔	So gelrek u gelpI Eingr, Nht e Kaps o Kollateralbandes
81.96.75↔	S Rk an Gl, S Gl d Fsss, Knrpltx u Implnt v ivt hrg Gwklt, arthr	81.96.92↔	So gelrek und gelpI Eingr, Ref a Kapselbapp and Gel
81.96.76↔	S Rk an Gl, S Gl Fsss,Knrpltx&Impl v ivt hrg Gwklt,offn chr	81.96.93↔	So gelrek und gelpI Eingr, Implant/Entf e Kollagenmen
81.96.77↔	So Reko an Gel, So Gel d Fusses, Knorpelgl, arthr	81.96.94↔	S glrk u glpl Engr, Implnt/Entf e Klgnmn, arthr
81.96.78↔	So Reko an Gel, So Gel d Fusses, Knorpelgl, offn chr	81.96.95↔	S glrk u glpl Engr Implnt e Endprth an Gl d ob Extrm, S
81.96.79↔	Sonstige Reko an Gel, sonstige Fuss und Zehen, sonstige	81.96.96↔	S glrk u glpl Engr, Enbr v Abstdshltn (z.B. n Entf e Endprth)
81.96.7a↔	S Rk an Gl, S Gl d Fsss, Sbch Knchnröf, arthr	81.96.97↔	S glk glpl Eg,Kpl Erstipl Wchslp Glendpr Vbg Kners Ers bn Gl
81.96.7b↔	S Rk an Gl, S Gl d Fsss, Sbch Knchnröf, offn chr	81.96.98↔	Sonstige gelrek und gelpI Eingr, Resektpl a Hdgel
81.96.7c↔	S Rk an Gl, S Gl d Fsss, Sbch Knchnröf m Enbr e azll Impl, arthr	81.96.99↔	Sonstige Rekonstruktion an Gelenken, sonstige
81.96.80↔	Sonstige Rekonstruktion an and näher bez Gel, n.n.bez.	81.96.9a↔	So gelrek und gelpI Eingr, Resektpl an Gel d Fusses
81.96.81↔	So Reko an and näh bez Gel, Ref e osteoch Fragm, arthr	81.96.9b↔	Sonstige gelrek und gelpI Eingr, sonstige gelpI Eingr
81.96.82↔	S Rk an and näh bz Gl, Rf e osteoch Frgm, offn chr		

**Prozedur I16-3**

80.21.00↔	Arthroskopie der Schulter, n.n.bez.	80.21.20↔	Arthr d Schult, Arthr assist Versorg e Fx a Humerogel
80.21.10↔	Arthroskopie der Schulter, Diagnostische Arthroskopie	80.21.99↔	Arthroskopie der Schulter, sonstige

**ADRG I17****Operationen am Gesichtsschädel**

Prozedur in Tabelle I17-1

**DRG I17Z****Operationen am Gesichtsschädel****Prozedur I17-1**

02.03↔	Bildung eines Schädelknochenlappens	15.29.10↔	Adhäsiolyse an einem einzelnen äusseren Augenmuskeln, n.n.bez.
08.43↔	Behebung von Entropium oder Ektropium durch Keilresektion	15.29.11↔	Adhäsiolyse an einem einzelnen äusseren geraden Augenmuskel
08.44.00↔	Behebung von Entropium oder Ektropium durch Lidplastik, n.n.bez.	15.29.12↔	Adhäsiolyse an einem einzelnen äusseren schrägen Augenmuskel
08.44.10↔	Bhb v Entrp o Ektrp d Ldplst, hr Vrkr d Agnlids	15.29.19↔	Sonstige Adhäsiolyse an einem einzelnen äusseren Augenmuskeln
08.44.99↔	Sonstige Behebung von Entropium oder Ektropium durch Lidplastik	15.29.20↔	Entf e Muskelnahrt an e einz äusseren Augmsk, n.n.bez.
08.61.00↔	Plast Reko d Lids m Hautappen o transplantat, n.n.bez.	15.29.21↔	Entf e Muskelnahrt an e einz äusseren geraden Augmsk
08.61.10↔	Plastische Rekonstruktion des Augenlids mit Hautlappen	15.29.22↔	Entf e Muskelnahrt an e einz äusseren schrägen Augmsk
08.61.11↔	Plastische Rekonstruktion des Augenlids mit Hauttransplantat	15.29.29↔	Entf e Muskelnahrt an e einz äusseren Augmsk, sonstige
08.61.99↔	Sonstige Plast Reko d Lids m Hautlap o transplantat	15.29.30↔	Absetzen eines einzelnen äusseren Augenmuskels, n.n.bez.
08.62↔	Plast Reko des Lids mit Schleimhautlapp oder -Tx	15.29.31↔	Absetzen eines einzelnen äusseren geraden Augenmuskels
08.64↔	Plastische Reko des Augenlids mit tarsokonj Lappen	15.29.32↔	Absetzen eines einzelnen äusseren schrägen Augenmuskels
08.69.00↔	So Plast Reko d Lids m Lp o Transplantaten, n.n.bez.	15.29.39↔	Absetzen eines einzelnen äusseren Augenmuskels, sonstige
08.69.10↔	Plastische Rekonstruktion des Augenlids mit Knorpel	15.29.40↔	Refixation eines einzelnen äusseren Augenmuskels, n.n.bez.
08.69.11↔	Plastische Rekonstruktion d Lids mit allopl Material	15.29.41↔	Refixation eines einzelnen äusseren Augenmuskels
08.69.12↔	Plast Reko d Lids m Verschiebe und Rotationspl d Lides	15.29.42↔	Refixation eines einzelnen äusseren schrägen Augenmuskels
08.69.13↔	Plastische Rekonstruktion des Augenlids mit Oberlidverlängerung	15.29.49↔	Sonstige Refixation eines einzelnen äusseren Augenmuskels
08.69.19↔	Plast Reko d Lids m sonstigem Lp o Transplantaten	15.6↔	Revision einer Operation an den äusseren Augenmuskeln
08.69.99↔	So Plast Reko d Lids m Lp o Transplantaten, So	16.01↔	Orbitotomie mit Knochenlappen
08.82↔	Versorg e Risswund dLids,dLidrand umfass,partTiefe	16.02↔	Orbitotomie mit Einsetzen eines orbitalen Implantats
08.83↔	So Versorg einer Risswund des Lids, part Tiefe	16.23↔	Biopsie an Orbita und Augapfel
08.84↔	Versorg e Risswund dLids,dLidrand umfass,volleTiefe	16.51.00↔	Exenteration d Orbita mit Entf ben Strukturen, n.n.bez.
08.85↔	Sonstige Versorgung einer Risswunde des Augenlids, volle Tiefe	16.51.10↔	Exent d Orb m Entf ben Strukturen, m Erhalt d Lidhaut
15.29.00↔	Sonstige Op an e einz äusseren Augmsk, n.n.bez.	16.51.11↔	Exent d Orb m Entf ben Strukturen, oh Erhalt d Lidhaut
15.29.01↔	Sonstige Operationen an e einz äusseren geraden Augmsk	16.51.99↔	Sonstige Exenteration d Orbita mit Entf ben Strukturen
15.29.02↔	Sonstige Operationen an e einz äusseren schrägen Augmsk	16.52.00↔	Exent d Orb m ther Entf von Orbknoch, n.n.bez.
15.29.09↔	Sonstige Op an e einz äusseren Augmsk, sonstige	16.52.10↔	Exent d Orb m ther Entf v Orbknoch, m Erhalt d Lidhaut

16.52.11↔	Exent d Orb m ther Entf v Orbknoch, oh Erhalt d Lidhaut	76.31.20↔	Part Mandekt, Reko m mikrovaskanast Transplantat
16.52.99↔	So Exent d Orb m therapeutischem Entf von Orbknoch	76.31.21↔	Part Mandekt, m Kontdurchtr und alloplastischer Reko
16.59.00↔	Sonstige Exenteration der Orbita, n.n.bez.	76.31.29↔	Partielle Mandibulektomie mit sonstiger Rekonstruktion
16.59.10↔	Sonstige Exenteration der Orbita, mit Erhalt der Lidhaut	76.31.99↔	Partielle Mandibulektomie, sonstige
16.59.11↔	Sonstige Exenteration der Orbita, ohne Erhalt der Lidhaut	76.39.00↔	Partielle Ostektomie an anderen Gesichtsschädelknochen, n.n.bez.
16.59.99↔	Sonstige Exenteration der Orbita, sonstige	76.39.10↔	Part Ostekt an and Gschk, Reko m mikrovaskanast Tx
16.61.00↔	Sekundäres Einsetzen eines Augenimplantats, n.n.bez.	76.39.11↔	Part Ostekt an and Gschk, Reko von Weich und Hartgew
16.61.10↔	Sekundäres Einsetz e Augenimplantats, HautFettgewTx	76.39.19↔	Partielle Ostekt an and Gschk, sonstige Rekonstruktion
16.61.99↔	Sekundäres Einsetzen eines Augenimplantats, sonstige	76.39.99↔	Partielle Ostektomie an anderen Gesichtsschädelknochen, sonstige
16.62.00↔	Revision und Reinsertion eines Augenimplantats, n.n.bez.	76.41.00↔	Totale Mandibulektomie mit glz Rekonstruktion, n.n.bez.
16.62.10↔	Revision eines Augenimplantats	76.41.10↔	Tot Mandekt m glz Reko, Reko m mikrovaskanast Tx
16.62.20↔	Wchs e Agnmpmnts, Enf e HautFttgwTrnspmnts	76.41.99↔	Totale Mandibulektomie mit glz Rekonstruktion, sonstige
16.62.29↔	Sonstiger Wechsel eines Augenimplantats	76.42↔	Sonstige totale Mandibulektomie
16.62.99↔	Sonstige Revision und Reinsertion eines Augenimplantats	76.43.00↔	Sonstige Rekonstruktion der Mandibula, n.n.bez.
16.63↔	Revision einer Erukulationstasche mit Transplantat	76.43.10↔	Sonstige Reko d Mand m mikrovaskanast Transplantat
16.64↔	Sonstige Revision einer Erukulationstasche	76.43.11↔	Plast Rekonstruktion Einf Defekte d Mand d CADImplant
16.65.00↔	Sekundäres Transplantat in eine Exenterationshöhle, n.n.bez.	76.43.12↔	Plast Reko großer o kompl Defekte d Mand d CADImplant
16.65.10↔	Sekundäres Tx i e Exenterationshöhle, HautFettgewTx	76.43.99↔	Sonstige Rekonstruktion der Mandibula, sonstige
16.65.99↔	Sonstiges sekundäres Transplantat in eine Exenterationshöhle	76.44.00↔	Totale Ostekt an and Gschk m glz Reko, n.n.bez.
16.66↔	Sonstige Revision einer Exenterationshöhle	76.44.10↔	Tot Ostekt an and Gschk, Reko m mikrovaskanast Tx
16.69↔	Sonstige sekundäre Massnahmen nach Entfernen des Augapfels	76.44.11↔	Tot Ostekt an and Gschk, Reko m Ni vaskularisiertem Tx
16.81↔	Versorgung einer Orbitawunde	76.44.19↔	Totale Ostekt an and Gschk m sonstiger Rekonstruktion
16.82↔	Versorgung einer Bulbusruptur	76.44.99↔	Totale Ostekt an and Gschk m glz Reko, sonstige
16.89↔	Sonstige Versorgung einer Verletzung von Orbita oder Augapfel	76.45↔	Sonstige totale Ostektomie an anderen Gesichtsschädelknochen
16.98.00↔	Sonstige Operationen an der Orbita, n.n.bez.	76.46.00↔	Sonstige Rekonstruktion an and Gschk, n.n.bez.
16.98.10↔	Rekonstruktion der Orbita, n.n.bez.	76.46.10↔	So Reko an and Gschk m mikrovaskanast Transplantat
16.98.11↔	Rekonstruktion der Orbitawand mit mikrovaskulärem Lappen	76.46.99↔	Sonstige Rekonstruktion an and Gschk, sonstige
16.98.19↔	Sonstige Rekonstruktion der Orbitawand	76.5x.00↔	Temporomandibuläre Arthroplastik, n.n.bez.
16.98.20↔	Knöcherne Dekompression der Orbita	76.5x.10↔	Tempo Arthropl, Kondylekt a Kiefergel m Reko
16.98.21↔	Resektion von Fettgewebe aus der Orbita	76.5x.19↔	Temporomandibuläre Arthropl, So Kondylekt a Kiefergel
16.98.22↔	Einlegen eines intraokularen Medikamententrägers	76.5x.20↔	Tempo Arthropl, Diskopl a Kiefergel, m Reko
16.98.23↔	Einlegen eines extrabulbären Medikamententrägers	76.5x.29↔	Temporomandibuläre Arthropl, So Diskopl a Kiefergel
16.98.24↔	Operative temporäre intraokulare Druckerhöhung	76.5x.30↔	Tempo Arthropl, Exst d Disc articul a Kiefergel, m Reko
16.98.25↔	Entfernung eines Implantates nach Glaukomoperation	76.5x.39↔	Tempo Arthropl, So Exst d Disc articul a Kiefergel
16.98.99↔	Sonstige Operationen an der Orbita, sonstige	76.5x.40↔	Tempo Arthropl, Res a Tuberculum articulare d Kiefergel
21.72↔	Offene Reposition einer Nasenfraktur	76.5x.41↔	Temporomandibuläre Arthropl, Plast Reko a Kiefergel
24.99.00↔	Sonstige zahnärztliche Operationen, n.n.bez.	76.5x.42↔	Tmp Arthropl, Glnkstblsieng (bwngnseinschränkd) d Kiefrgl
24.99.10↔	Freie enossale Implant mit Aufsetzen e Distanzhülse	76.5x.50↔	Tempo Arthropl, Arthr Entf e fr Gelkörper a Kiefergel
24.99.11↔	Stabilisierung eines Zahnes	76.5x.59↔	Tempo Arthropl, So Entf e fr Gelkörper a Kiefergel
24.99.20↔	Kieferaufbau durch Anwendung eines enoralen Distraktors	76.5x.60↔	Tempo Arthropl, Implant e Endoproth a Kiefergel
24.99.99↔	Sonstige zahnärztliche Operation, sonstige	76.5x.61↔	Tempo Arthropl, Wechsel e Endoproth a Kiefergel
27.32.00↔	Asgdhnt Exz o Dstr v Läs o Gw a knöch Gaum, n.n.bez.	76.5x.90↔	Tempo Arthropl, So Tempo Arthropl o Diskopl a Kiefergel
27.32.10↔	Totale transorale Exst von Läsion oder Gew a knöch Gaum	76.5x.99↔	Temporomandibuläre Arthroplastik, sonstige
27.32.11↔	Rd trnsmndblär Exz [EnblcRs] v Läs o Gw a knöch Gaum	76.61.00↔	Geschl Osteoplastik [Osteotomie] a Ramus mand, n.n.bez.
27.32.12↔	Rd trnsfzjal Exz [EnblcRs] v Läs o Gw a knöch Gaum	76.61.10↔	Geschl Osteopl [Osteotomie] a Ramus mand, oh Distrak
27.32.99↔	Aisgedehnt Exz o Destr von Läs o Gew a knöch Gaum, So	76.61.20↔	Geschl Osteopl [Osteotomie] a Ramus mand, m Distrak
27.62.00↔	Korrektur einer Gaumenspalte, n.n.bez.	76.61.99↔	Geschl Osteoplastik [Osteotomie] a Ramus mand, sonstige
27.62.10↔	Korrektur einer Gaumenspalte, Kieferplastik	76.62.00↔	Offene Osteoplastik [Osteotomie] am Ramus mandibulae, n.n.bez.
27.62.11↔	Korrektur einer Gaumenspalte, Kieferplastik mit Osteoplastik	76.62.10↔	Off Osteopl [Osteotomie] a Ramus mand, oh Disktraktion
27.62.20↔	Korrektur einer Gaumenspalte, Sekundäroperation der Kieferspalte	76.62.20↔	Off Osteoplastik [Osteotomie] a Ramus mand, m Distrak
27.62.99↔	Korrektur einer Gaumenspalte, sonstige	76.62.99↔	Offene Osteoplastik [Osteotomie] am Ramus mandibulae, sonstige
27.63.00↔	Revision der Korrektur einer Gaumenspalte, n.n.bez.	76.63.00↔	Osteoplastik [Osteotomie] am Corpus mandibulae, n.n.bez.
27.63.10↔	Revision der Korrektur einer Gaumenspalte, Kieferplastik	76.63.10↔	Ostpl [Ostt] i seilt Alvkbr/m frt Kontdtg d Mnd oh Dstrk
27.63.11↔	Revision d Korr e Gaumenspalte, Kieferplastik m Osteopl	76.63.11↔	Osteopl[Osteot]i frnt Alveokbr o m Kntdrchr a hr Mndst oh Dstrk
27.63.20↔	Rv d Krr e Gaumnsplt, Skndärprtion d Kiefrsplt	76.63.12↔	Osteoplastik [Osteotomie] zur Kinnverlagerung ohne Distraktion
27.63.99↔	Revision der Korrektur einer Gaumenspalte, sonstige	76.63.20↔	Verlag d Alveolarfortsatzes d hor Distrak na Osteot
76.09.00↔	Sonstige Inzision an Gesichtsschädelknochen, n.n.bez.	76.63.21↔	Verlagerung d Mand d Distrak na Osteot i hor Mandast
76.09.10↔	Reosteotomie nach Frakturposition	76.63.99↔	Osteoplastik [Osteotomie] am Corpus mandibulae, sonstige
76.09.99↔	Sonstige Inzision an Gesichtsschädelknochen, sonstige	76.64↔	Sonstige orthognathische Chirurgie an der Mandibula
76.2x.00↔	Lokale Exz oder Destr e Läsion an Gschk, n.n.bez.	76.65.00↔	Segmentale Osteoplastik [Osteotomie] der Maxilla, n.n.bez.
76.2x.10↔	Dekortikation eines Gesichtsschädelknochens	76.65.10↔	Segmentale Osteopl [Osteotomie] d Maxilla, oh Distrak
76.2x.11↔	Exzision von periostalem Gewebe an Gesichtsschädelknochen	76.65.20↔	Osteotomie d Maxilla im front Alveokber, mit Distrak
76.2x.12↔	Abtragung (modellierende Osteotomie) an Gesichtsschädelknochen	76.65.21↔	Osteotomie d Maxilla i seitlichen Alveokber, m Distrak
76.2x.20↔	Destruktion einer Läsion an Gesichtsschädelknochen	76.65.22↔	Osteot d Mxll i frnt u seilt Alveokbr i mhr Sgmntn, m Dstrk
76.2x.99↔	Lokale Exz oder Destr e Läsion an Gschk, sonstige	76.65.99↔	Segmentale Osteoplastik [Osteotomie] der Maxilla, sonstige
76.31.00↔	Partielle Mandibulektomie, n.n.bez.		
76.31.10↔	Partielle Mandibulektomie ohne Rekonstruktion		

76.66.00↔	Totale Osteoplastik [Osteotomie] der Maxilla, n.n.bez.	76.76.99↔	Offene Reposition einer Mandibulafraktur, sonstige
76.66.10↔	Totale Osteoplastik [Osteotomie] der Maxilla ohne Distraktion	76.77.00↔	Offene Reposition einer Processus alveolaris-Fraktur, n.n.bez.
76.66.20↔	Osteot d Maxilla i d LeFortIEbene i e Stück m Distrak	76.77.10↔	Offene Reposition einer Processus alveolaris-Fraktur der Maxilla
76.66.21↔	Osteot d Maxilla i d LeFortIEbene i 2 Stücken m Distrak	76.77.11↔	Offene Reposition einer Processus alveolaris-Fraktur, sonstige
76.66.22↔	Osteot d Mxll i d LFortIEbn i 3 o mhr Stückn m Dstrk	76.77.99↔	Offene Reposition einer Processus alveolaris-Fraktur, sonstige
76.66.30↔	Plast Reko und Augm d Maxilla d tot Auflagerungsplastik	76.78.00↔	Sonstige geschl Reposition e Gesichtsschäfx, n.n.bez.
76.66.99↔	Totale Osteoplastik [Osteotomie] der Maxilla, sonstige	76.78.10↔	Geschlossene Reposition einer Stirnhöhlenvorderwandfraktur
76.67↔	Reduktionsgenioplastik	76.78.11↔	Endoskopische Reposition einer Strinhöhlenvorderwandfraktur
76.68↔	Augmentationsgenioplastik	76.78.20↔	Geschlossene Reposition einer Orbitafraktur
76.69.00↔	Sonstige plastische Rekonstruktion an Gschk, n.n.bez.	76.78.21↔	Endoskopische Reposition einer Orbitafraktur
76.69.10↔	Osteot z Vrlg d Mttschts i d LFortIEbn o LFortIEbn oh Dstrk	76.78.99↔	Sonstige geschl Reposition e Gesichtsschäfx, sonstige
76.69.20↔	Osteot z Vrlg d Mttschts i d LFortIEbn m Dstrk	76.79.00↔	Sonstige offene Reposition e Gesichtsschäfx, n.n.bez.
76.69.21↔	Osteot z Vrlg d Mttschts i d LFortIEbn,kmb m and Osteot m Dstrk	76.79.10↔	Sonstige offene Reposition einer Fraktur des Orbitadaches
76.69.30↔	Osteot z Vrlg d Mttschts i d LFortIEbn m Dstrk	76.79.11↔	Sonstige offene Reposition e Fx d lateralen Orbitawand
76.69.40↔	Osteot z Vrlg d Mttschts i d LFortIEbn, kmb m LFortIEbn m Dstrk	76.79.19↔	Sonstige offene Reposition einer sonstigen Orbitafraktur
76.69.90↔	Sonstige Osteotomie zur Verlagerung des Mittelgesichtes	76.79.20↔	Sonstige offene Reposition einer Stirnhöhlenwandfraktur
76.69.99↔	Sonstige plastische Rekonstruktion an Gschk, sonstige	76.79.30↔	Sonstige off Rep e nasoethmoidalen Mittgesichtsfraktur
76.70↔	Reposition einer Gesichtsschädelfraktur, n.n.bez.	76.79.31↔	Sonstige off Rep e zentralateralen Mittgesichtsfraktur
76.72↔	Offene Reposition einer Jochbein- und Jochbogenfraktur	76.79.39↔	Sonstige off Rep e sonstigen lat Mittgesichtsfraktur
76.74↔	Offene Reposition einer Maxillafraktur	76.79.40↔	S off Rp kmbnirtr Mttschtsfrktrn (Mrfchfx)
76.76.00↔	Offene Reposition einer Mandibulafraktur, n.n.bez.	76.79.99↔	Sonstige offene Reposition e Gesichtsschäfx, sonstige
76.76.10↔	Offene Reposition einer Einfachfraktur des Corpus mandibulae	76.91.00↔	Knochentransplantat an Gesichtsschädelknochen, n.n.bez.
76.76.11↔	Offene Reposition einer Mehrfachfraktur des Corpus mandibulae	76.91.10↔	Transplantat an Gesichtsschädelknochen
76.76.20↔	Off Rep (von außen) e Einf o Merfachfx d Ram mand	76.91.11↔	Knochentransplantat an Gesichtsschädelknochen, gefäßgestielt
76.76.21↔	Off Rep (transoral) e Einf o Merfachfx d Ram mand	76.91.99↔	Knochentransplantat an Gesichtsschädelknochen, sonstige
76.76.30↔	Off Rep (transoral o von außen) e Fx d Proc articul mand	76.94↔	Offene Reposition einer Kiefergelenksluxation

**ADRG I18****Arthroskopie einschliesslich Biopsie oder andere Eingriffe an Kniegelenk, Ellenbogengelenk und Unterarm**

Prozedur in Tabelle I18-1 oder mindestens eine Prozedur in Tabelle I18-2

**DRG I18A****Arthroskopie einschliesslich Biopsie oder andere Eingriffe an Kniegelenk, Ellenbogengelenk und Unterarm, Alter < 16 Jahre**

Alter &lt; 16 Jahre

**DRG I18B****Arthroskopie einschliesslich Biopsie oder andere Eingriffe an Kniegelenk, Ellenbogengelenk und Unterarm, Alter > 15 Jahre****Prozedur I18-1**

77.16.00↔	So Knochinzis oh Knochdurchtr an d Patel, n.n.bez.	78.43↔	Sonstige plastische Rekonstruktion an Radius und Ulna
77.16.10↔	S Knchnzn oh Knchdrchr an d Ptl, Explr u Knchnb	78.56.00↔	Inn Knochfix oh Reposition d Fx an d Patella, n.n.bez.
77.16.11↔	So Knochinzis oh Knochdurchtr an d Patel, Fremdkentf	78.56.10↔	Revision von Osteosynthmat (oh Matwechs) an d Patella
77.16.12↔	S Knchnzn oh Knchdrchr an d Ptl, Enl u Entf e Mdträg	78.56.99↔	Inn Knochfix oh Reposition d Fx an d Patella, sonstige
77.16.13↔	Sonstige Knochinzis oh Knochdurchtr an d Patella, Drain	79.12.00↔	Geschl Rep e Fx an Rad u Ulna m inn Knochfix, n.n.bez.
77.16.99↔	So Knochinzis oh Knochdurchtr an d Patel, So	79.12.10↔	Geschl Rp e dst Rdfx m inn Knchfx d Drht o Zgg/Crcl
77.63.00↔	Lok Res von Knochläs o Gew an Rad und Ulna, n.n.bez.	79.12.11↔	Geschl Rep e dist Radfx m inn Knochfix d intramed Draht
77.63.20↔	Lk Rs v Knchläs o Gw an Rd u Uln, Dbr an Rd u Uln	79.12.12↔	Geschl Reposition e dist Radfx m inn Knochfix d Markn
77.63.99↔	Lok Res von Knochläs o Gew an Rad und Ulna, sonstige	79.12.19↔	Geschl Rp e dst Rdfx m S inn Knchfx (z.B. d Schraub, Pl)
77.67.00↔	Lok Res von Knochläs o Gew an Tibia und Fib, n.n.bez.	79.12.20↔	Geschl Rep e sonstigen Radfx d Draht o Zuggurtung/Cercl
77.67.10↔	Lokale Resektion von Knochenläsion oder -gewebe an Tibia	79.12.21↔	Geschl Rp e snst Rdfx m inn Knchfx d intrmd Drht
77.67.11↔	Lokale Resektion von Knochenläsion oder -gewebe an Fibula	79.12.22↔	Geschl Rep e sonstigen Radfx m inn Knochfix d Markn
77.67.20↔	Lok Res von Knochläs o Gew an Tib und Fib, Debr an Tib	79.12.29↔	Geschl Rp e snst Rdfx m S inn Knchfx (z.B. d Schraub, Pl)
77.67.21↔	Lok Res von Knochläs o Gew an Tib und Fib, Debr an Fib	79.12.30↔	Geschl Rep e Ulnafx m inn Knochfix d Draht o Zgg/Cercl
77.67.99↔	Lok Res von Knochläs o Gew an Tibia und Fib, sonstige	79.12.31↔	Geschl Rep e Ulnafx m inn Knochfix d intramed Draht
77.86↔	Sonstige partielle Knochenresektion aus der Patella	79.12.32↔	Geschl Reposition e Ulnafraktur m inn Knochfix d Markn
77.93↔	Totale Resektion von Radius und Ulna	79.12.39↔	Geschl Rp e Ulnfx m S inn Knchfx (z.B. d Schraub, Pl)
77.96↔	Totale Patella-Resektion	79.12.99↔	Geschl Rep e Fx an Rad und Ulna m inn Knochfix, So
78.03.00↔	Knochentransplantation an Radius und Ulna, n.n.bez.	79.29.00↔	Off Rep e Fx and bez Knoch oh Inn Knochfix, n.n.bez.
78.03.10↔	Knochtx an Rad und Ulna, Gefgestielt m mikrovask Anast	79.29.10↔	Off Rep e einf Fx d Klav und Skapula oh Inn Knochfix
78.03.11↔	Knochtx an Rad und Ulna, Gefgestielt oh mikrovask Anast	79.29.11↔	Off Rep e Mehrfragmfx d Klav und Skap oh Inn Knochfix
78.03.12↔	Knochentransplantation an Radius und Ulna, allogent	79.29.20↔	Offene Reposition e Fx d Beckens ohne Inn Knochfix
78.03.13↔	Knorpel-Knochentransplantation an Radius und Ulna	79.29.30↔	Offene Reposition e Fx d Patella ohne Inn Knochfix
78.03.19↔	S Knchtx an Rd&Uln(zB Atg Spng,krksp Spn,N Gfgstielts Tx)	79.29.99↔	Off Rep e Fx and bez Knoch oh Inn Knochfix, sonstige
78.03.99↔	Knochentransplantation an Radius und Ulna, sonstige	79.36.00↔	Off Rep e Fx an Tibia und Fib m inn Knochfix, n.n.bez.

79.36.10↔	Off Rp einf Fx prx Tb m inn Knchfx d(Blount)Klm o intrmd Drht	80.76.20↔	Synovektomie am Knie, Offene Synovektomie am Kniegelenk
79.36.11↔	Off Rep e einf Fx d prox Tib m inn Knochfix d Schraube	80.76.21↔	Synovekt a Knie, Off Synovekt a prox Tibiofibulargelenk
79.36.12↔	Off Rep e einf Fx d prox Tibia m sonstiger inn Knochfix	80.76.99↔	Synovektomie am Knie, sonstige
79.36.13↔	Off Rp e Mhfrgmfx d prx Tb m inn Knchfx d (Blount)Klm	80.86.00↔	Sonstige Lok Exz oder Destr e Gelläs a Knie, n.n.bez.
79.36.14↔	Off Rep e Mehrfragmfx d prox Tibia m So inn Knochfix	80.86.10↔	S Lk Exz o Dstr e Glläs a Knie, Arthr Lk Exz o Dstr a Kniegl
79.36.20↔	Off Reposition e einf Tibiaschafffraktur m inn Knochfix	80.86.11↔	So Lok Exz o Destr e Gelläs a Knie, Débr a Kniegel
79.36.30↔	Off Rp e einf Fx d dst Tb m inn Knchfx d Mrkn o wnkst Pl	80.86.12↔	So Lok Exz o Destr e Gelläs a Knie, Zystexst a Kniegel
79.36.31↔	Off Rep e einf Fx d distaeln Tib m inn Knochfix d So Pl	80.86.13↔	S Lk Exz o Dstr e Glläs a Knie, Exz e Mnsksgnglions a Kniegl
79.36.32↔	Off Rep e einf Fx d dist Tibia m sonstiger inn Knochfix	80.86.99↔	Sonstige Lok Exz oder Destr e Gelläs a Knie, sonstige
79.36.40↔	Off Rep e Mehrfragmfx So Teile d Tibia m inn Knochfix	81.42↔	Five in one Rekonstruktion am Kniegelenk
79.36.50↔	Off Reposition e einf Fx d prox Fib m inn Knochfix	81.43↔	Rekonstruktion am Kniegelenk nach unhappy triad
79.36.51↔	Off Reposition e Mehrfragmfx d prox Fib m inn Knochfix	81.44.00↔	Stabilisierung der Patella, n.n.bez.
79.36.60↔	Off Rp e einf Fbelschfffrkr m inn Knchfx d Mrkn	81.44.10↔	Stabilisierung der Patella, Retinakulumspaltung, lateral
79.36.61↔	Off Rep e einf Fibulaschafffraktur m So inn Knochfix	81.44.11↔	Stb d Ptl, Rtnklmsplntg, ltrl m Züglngsprtion
79.36.62↔	Off Rp e Mhfrgmfx d Fbelschfts m inn Knchfx d (wnkst) Pl	81.44.12↔	Stab d Patel, Verlagerung d Patellarsehnenansatzes
79.36.63↔	Off Rep e Mehrfragmfx d Fibulaschaf m So inn Knochfix	81.44.13↔	Stb d Ptl, Vrlg d Ptlrshnnstz m Knchspn
79.36.70↔	Off Rp e einf Fx d dst Fb m inn Knchfx d (Blount)Klm	81.44.99↔	Stabilisierung der Patella, sonstige
79.36.71↔	Off Reposition e einf Fx d dist Fib m inn Knochfix d Pl	81.45.00↔	Sonstige Rekonstruktion an den Kreuzbändern, n.n.bez.
79.36.72↔	Off Rep e einf Fx d dist Fib m sonstiger inn Knochfix	81.45.19↔	So Reko an D Kreuzb, So Reko an D Kreuzb, arthr
79.36.73↔	Off Reposition e Mehrfragmfx d dist Fib m inn Knochfix	81.45.20↔	S Rk an D Kreuzb, Rk d vrd Kreuzb m aut Ptsn, offn chr
79.36.99↔	Off Rep e Fx an Tibia und Fib m inn Knochfix, sonstige	81.45.21↔	S Rk an D Kreuzb, Rk d hnt Kreuzb m aut Ptsn, offn chr
79.42↔	Geschl Rep einer Epiphysdiast an Radius und Ulna	81.45.29↔	So Reko an D Kreuzb, So Reko an D Kreuzb, offen chir
79.59.00↔	Off Rep e Epiphysdiast an and bez Knoch, n.n.bez.	81.45.99↔	Sonstige Rekonstruktion an den Kreuzbändern, sonstige
79.59.10↔	Offene Reposition einer Epiphysdiastase an der Patella	81.46↔	Sonstige Rekonstruktion am Kollateralband
79.59.99↔	Off Rep e Epiphysdiast an and bez Knoch, sonstige	81.47.00↔	Sonstige Rekonstruktion am Kniegelenk, n.n.bez.
79.76↔	Geschlossene Reposition einer Luxation des Knies	81.47.10↔	Sonstige Rekonstruktion a Kniegel, Ref e osteoch Fragm
79.86.00↔	Offene Reposition einer Luxation des Knies, n.n.bez.	81.47.11↔	Sonstige Reko a Kniegel, Ref e osteoch Fragm, arthr
79.86.10↔	Off Reposition e Lux d proximalen Tibiofibulargelenks	81.47.12↔	Sonstige Reko a Kniegel, Subchondrale Spongiosaplastik
79.86.19↔	Offene Reposition einer Luxation des Kniegelenks	81.47.13↔	So Reko a Kniegel, Subchondrale Spongiosaplastik, arthr
79.86.99↔	Offene Reposition einer Luxation des Knies, sonstige	81.47.14↔	Sonstige Rekonstruktion am Kniegelenk, Meniskusrefixation
79.92↔	Nicht näher bez OP an Verletz von Radius und Ulna	81.47.15↔	Sonstige Reko a Kniegel, Meniskusrefixation, arthr
79.99.00↔	Nicht näher bez Operation an e and bez Knoch, n.n.bez.	81.47.16↔	Sonstige Rekonstruktion am Kniegelenk, Meiniskutransplantation
79.99.10↔	Nicht näher bezeichnete Operation an Klavikula und Skapula	81.47.17↔	S Rk a Kniegl, Knrpltx u Implnt v ivt hrg Gwklt
79.99.20↔	Nicht näher bezeichnete Operation an der Wirbelsäule	81.47.18↔	S Rk a Kniegl, Knrpltx u Implnt v ivt hrg Gwklt, arthr
79.99.30↔	Nicht näher bezeichnete Operation an der Patella	81.47.19↔	So Reko a Kniegel, Knöcherne Ref e Kreuzb, offen chir
79.99.40↔	Nicht näher bezeichnete Operation am Becken	81.47.20↔	Sonstige Reko a Kniegel, Knöcherne Ref e Kreuzb, arthr
79.99.99↔	Nicht näher bez Operation an e and bez Knoch, sonstige	81.47.21↔	Sonstige Rekonstruktion am Kniegelenk, Knorpelglättung
80.15.00↔	Sonstige Arthrotomie der Hüfte, n.n.bez.	81.47.22↔	Sonstige Rekonstruktion a Kniegel, Knorpelgl, arthr
80.15.10↔	S Arthrt d Hüft, Arthr Arthrt d Hüft, Glsp m Drain	81.47.23↔	Sonstige Reko a Kniegel, Subchondrale Knocheröff
80.15.11↔	S Arthrt d Hüft, Arthr Arthrt d Hüft, Entf freier Gikörp	81.47.24↔	Sonstige Reko a Kniegel, Subchondrale Knocheröff, arthr
80.15.12↔	S Arthrt d Hüft, Arthr Arthrt d Hüft, Enl o Entf e Mdträg	81.47.25↔	S Rk a Kniegl, Sbch Knchröff m Enbr e azll Impl, arthr
80.15.20↔	So Arthrot d Hüfte, Arthrot d Hüfte, Gelsp m Drain	81.47.26↔	Rk a Kniegl, Implntptientndvduelln metal Knrplrstz a Kniegl
80.15.21↔	S Arthrt d Hüft, Arthrt d Hüft, Entf freier Gikörp	81.47.27↔	Sonstige Reko a Kniegel, Resektpl a Kniegel
80.15.99↔	Sonstige Arthrotomie der Hüfte, sonstige	81.47.30↔	So Reko a Kniegel, So Ref u Nht a Kapselbapp d Kniegel
80.16.00↔	Sonstige Arthrotomie des Knies, n.n.bez.	81.47.31↔	So Reko a Kniegel, So Bandplastik a Kniegel, offen chir
80.16.10↔	S Arthrt d Knies, Arthr Arthrt d Kniegl, Glsp m Drain	81.47.40↔	Sonstige Reko a Kniegel, Patel und ihr Halteapp
80.16.11↔	S Arthrt d Knies, Arthr Arthrt d Kniegl, Entf freier Gikörp	81.47.90↔	Sonstige Rekonstruktion am Kniegelenk, arthroskopisch
80.16.12↔	S Arthrt d Knies, Arthr Arthrt d Kniegl, Enl o Entf e Mdträg	81.47.99↔	Sonstige Rekonstruktion am Kniegelenk, sonstige
80.16.20↔	So Arthrot d Knies, Arthrot d Kniegel, Gelsp m Drain	81.95.00↔	Nht an Kaps oder Lig d übrigen unteren Extrem, n.n.bez.
80.16.21↔	S Arthrt d Knies, Arthrt d Kniegl, Entf freier Gikörp	81.95.10↔	Nht an Kps o Lg d übrgn unt Extrm, Nht d vrd Kreuzb, arthr
80.16.99↔	Sonstige Arthrotomie des Knies, sonstige	81.95.11↔	Nht an Kps o Lg d übrgn unt Extrm, Nht d vrd Kreuzb, offn chr
80.46.00↔	Durchtr von Gelkaps, Lig oder Knorp a Knie, n.n.bez.	81.95.12↔	Nht an Kps o Lg d übrgn unt Extrm, Nht d hnt Kreuzb, arthr
80.46.10↔	Durchtr von Gelkaps, Lig oder Knorp a Knie, a prx Tbiofbgl	81.95.13↔	Nht an Kps o Lg d übrgn unt Extrm, Nht d hnt Kreuzb, offn chr
80.46.20↔	Drchtr v Glkps, Lg o Knrp a Knie, a prx Tbiofbgl	81.95.14↔	Nht an Kps/Lgübrgn unt Extrm, Nhtmd KpslbbppEngr Mnsks, arthr
80.46.99↔	Durchtr von Gelkaps, Lig oder Knorp a Knie, sonstige	81.95.15↔	Nht Kps/Lg d übr unt Extr,Nht d md Kbapp m Egr a Mnsks,of chr
80.6x.00↔	Meniskektomie am Knie, n.n.bez.	81.95.16↔	Nht an Kps o Lg d übrgn unt Extrm, Nht d lt Kpslbbpp, arthr
80.6x.10↔	Meniskektomie am Knie, arthroskopisch, partiell	81.95.17↔	Nht an Kps o Lg d übrgn unt Extrm, Nht d lt Kpslbbpp, offn chr
80.6x.11↔	Meniskektomie am Knie, arthroskopisch, total	81.95.18↔	Nht an Kps o Lg d übrgn unt Extrm, Nht d drs Kpslbbpp, offn chr
80.6x.20↔	Meniskektomie am Knie, offen chirurgisch, partiell	81.95.99↔	Nht an Kaps oder Lig d übrigen unteren Extrem, sonstige
80.6x.21↔	Meniskektomie am Knie, offen chirurgisch, total	84.29.00↔	Sonstige Replantation, n.n.bez.
80.6x.99↔	Meniskektomie am Knie, sonstige	84.29.10↔	Sonstige Replantation, Obere Extremität
80.76.00↔	Synovektomie am Knie, n.n.bez.	84.29.20↔	Sonstige Replantation, Untere Extremität
80.76.10↔	Synovektomie am Knie, Arthroskopische Synovektomie am Kniegelenk	84.29.99↔	Sonstige Replantation, sonstige
80.76.11↔	Synovekt a Knie, Arthr Synovekt a prox Tibiofibgel		

## Prozedur I18-2

79.12.00↔	Geschl Rep e Fx an Rad u Ulna m inn Knochfix, n.n.bez.	79.12.11↔	Geschl Rep e dist Radfx m inn Knochfix d intramed Draht
79.12.10↔	Gschl Rp e dst Rdfx m inn Knchfx d Drht o Zgg/Crcl	79.12.12↔	Geschl Reposition e dist Radfx m inn Knochfix d Markn

79.12.19↔	Gschl Rp e dst Rdfx m S inn Knchfx (z.B. d Schraub, Pl)	80.27.00↔	Arthroskopie des Sprunggelenks, n.n.bez.
79.12.20↔	Geschl Rep e sonstigen Radfx d Draht o Zuggurtung/Cercl	80.27.10↔	Arthroskopie des Sprunggelenks, Diagnostische Arthroskopie
79.12.21↔	Gschl Rp e snst Rdfx m inn Knchfx d intrmd Drht	80.27.20↔	Arthr d Sprunggel, Arthr assist Versorgung e Fx a Sg
79.12.22↔	Geschl Rep e sonstigen Radfx m inn Knochfix d Markn	80.27.99↔	Arthroskopie des Sprunggelenks, sonstige
79.12.29↔	Gschl Rp e snst Rdfx m S inn Knchfx (z.B. d Schraub, Pl)	80.28↔	Arthroskopie von Fuss- und Zehen
79.12.30↔	Geschl Rep e Ulnafx m inn Knochfix d Draht o Zugg/Cercl	80.29.00↔	Arthroskopie an anderer bezeichneter Lokalisation, n.n.bez.
79.12.31↔	Geschl Rep e Ulnafx m inn Knochfix d intramed Draht	80.29.10↔	Arthr an and bez Lok, Diagn Arthr d Kiefergelenkes
79.12.32↔	Geschl Reposition e Ulnafraktur m inn Knochfix d Markn	80.29.11↔	Arthr an and bez Lok, Diagn Arthr e Thoraxgelenkes
79.12.39↔	Gschl Rp e Ulnfx m S inn Knchfx (z.B. d Schraub, Pl)	80.29.12↔	Arthr an and bez Lok, Diagn Arthr an d Wirbelsäule
79.12.99↔	Geschl Rep e Fx an Rad und Ulna m inn Knochfix, So	80.29.19↔	Arthr an and bez Lok, Diagn Arthr an and bez Lok
79.36.00↔	Off Rep e Fx an Tibia und Fib m inn Knochfix, n.n.bez.	80.29.99↔	Arthroskopie an anderer bezeichneter Lokalisation, sonstige
79.36.10↔	Off Rp einf Fx prx Tb m inn Knchfx d(Blount)Klm o intrmd Drht	80.31.00↔	Gelenksbiopsie an der Schulter, n.n.bez.
79.36.11↔	Off Rep e einf Fx d prox Tib m inn Knochfix d Schraube	80.31.10↔	Gelbiops an d Schult, Perkut (Nad) Biops an d Schult
79.36.12↔	Off Rep e einf Fx d prox Tibia m sonstiger inn Knochfix	80.31.20↔	Gelbiops an d Schulter, Arthr Gelbiop an d Schulter
79.36.13↔	Off Rp e Mhrfrgmfx d prx Tb m inn Knchfx d (Blount)Klm	80.31.30↔	Gelbiops an d Schulter, Offene Gelbiop an d Schulter
79.36.14↔	Off Rep e Mehrfragmfx d prox Tibia m So inn Knochfix	80.31.99↔	Gelenksbiopsie an der Schulter, sonstige
79.36.20↔	Off Reposition e einf Tibiaschaffraktur m inn Knochfix	80.32.00↔	Gelenksbiopsie am Ellenbogen, n.n.bez.
79.36.30↔	Off Rp e einf Fx d dst Tb m inn Knchfx d Mrkn o wnkst Pl	80.32.10↔	Gelenksbiopsie a Ellb, Perkutane (Nadel) Biops a Ellb
79.36.31↔	Off Rep e einf Fx d distaeln Tib m inn Knochfix d So Pl	80.32.20↔	Gelenksbiopsie a Ellb, Arthr Gelenkbiopsie a Ellb
79.36.32↔	Off Rep e einf Fx d dist Tibia m sonstiger inn Knochfix	80.32.30↔	Gelenksbiopsie a Ellb, Offene Gelenksbiopsie a Ellb
79.36.40↔	Off Rep e Mehrfragmfx So Teile d Tibia m inn Knochfix	80.32.99↔	Gelenksbiopsie am Ellenbogen, sonstige
79.36.50↔	Off Reposition e einf Fx d prox Fib m inn Knochfix	80.35.00↔	Gelenkbiopsie an der Hüfte, n.n.bez.
79.36.51↔	Off Reposition e Mehrfragmfx d prox Fib m inn Knochfix	80.35.10↔	Gelbiop an d Hüfte, Perkutane (Nadel) Biops an d Hüfte
79.36.60↔	Off Rp e einf Fblschffrkrtr m inn Knchfx d Mrkn	80.35.20↔	Gelbiop an d Hüfte, Arthr Gelbiop an d Hüfte
79.36.61↔	Off Rep e einf Fibulaschaffraktur m So inn Knochfix	80.35.30↔	Gelenkbiopsie an der Hüfte, Offene Gelenksbiopsie an der Hüfte
79.36.62↔	Off Rp e Mhrfrgmfx d Fblschfts m inn Knchfx d (wnkst) Pl	80.35.99↔	Gelenkbiopsie an der Hüfte, sonstige
79.36.63↔	Off Rep e Mehrfragmfx d Fibulaschfts m So inn Knochfix	80.36.00↔	Gelenkbiopsie am Knie, n.n.bez.
79.36.70↔	Off Rp e einf Fx d dst Fb m inn Knchfx d (Blount)Klm	80.36.10↔	Gelenkbiopsie am Knie, Perkutane (Nadel-) Biopsie am Knie
79.36.71↔	Off Reposition e einf Fx d dist Fib m inn Knochfix d Pl	80.36.20↔	Gelenkbiopsie am Knie, Arthroskopische Gelenkbiopsie am Knie
79.36.72↔	Off Rep e einf Fx d dist Fib m sonstiger inn Knochfix	80.36.30↔	Gelenkbiopsie am Knie, Offene Gelenksbiopsie am Knie
79.36.73↔	Off Reposition e Mehrfragmfx d dist Fib m inn Knochfix	80.36.99↔	Gelenkbiopsie am Knie, sonstige
79.36.99↔	Off Rep e Fx an Tibia und Fib m inn Knochfix, sonstige	80.37.00↔	Gelenkbiopsie am Sprunggelenk, n.n.bez.
79.42↔	Geschl Rep einer EpiphysDiast an Radius und Ulna	80.37.10↔	Gelbiop a Sg, Perkut (Nad) Biops a Sg
80.20.00↔	Arthroskopie, ohne Angabe der Lokalisation, n.n.bez.	80.37.20↔	Gelbiop a Sprunggelenk, Arthr Gelbiop a Sprunggelenk
80.20.10↔	Arthr, ohne Ang der Lokalisation, Diagnostische Arthr	80.37.30↔	Gelbiop a Sprunggelenk, Offene Gelbiops a Sprunggelenk
80.20.20↔	Arthr, ohne Ang d Lok, Arthr assist Versorgung e Fx	80.37.99↔	Gelenkbiopsie am Sprunggelenk, sonstige
80.20.99↔	Arthroskopie, ohne Angabe der Lokalisation, sonstige	80.38.00↔	Gelenkbiopsie an Fuss und Zehen, n.n.bez.
80.21.00↔	Arthroskopie der Schulter, n.n.bez.	80.38.10↔	Gelbiop an Fuss u Zeh, Perkut (Nad) Biops an Fuss u Zeh
80.21.10↔	Arthroskopie der Schulter, Diagnostische Arthroskopie	80.38.20↔	Gelbiop an Fuss u Zehen, Arthr Gelbiop an Fuss u Zehen
80.21.20↔	Arthr d Schult, Arthr assist Versorg e Fx a Humerogel	80.38.30↔	Gelbiop an Fuss u Zehen, Off Gelbiops an Fuss u Zehen
80.21.99↔	Arthroskopie der Schulter, sonstige	80.38.99↔	Gelenkbiopsie an Fuss und Zehen, sonstige
80.22.00↔	Arthroskopie des Ellbogens, n.n.bez.	80.6x.00↔	Menispektomie am Knie, n.n.bez.
80.22.10↔	Arthroskopie des Ellbogens, Diagnostische Arthroskopie	80.6x.10↔	Menispektomie am Knie, arthroskopisch, partiell
80.22.20↔	Arthr d Ellb, Arthr assist Versorgung e Fx a Ellbge	80.6x.11↔	Menispektomie am Knie, arthroskopisch, total
80.22.99↔	Arthroskopie des Ellbogens, sonstige	80.6x.20↔	Menispektomie am Knie, offen chirurgisch, partiell
80.25.00↔	Arthroskopie der Hüfte, n.n.bez.	80.6x.21↔	Menispektomie am Knie, offen chirurgisch, total
80.25.10↔	Arthroskopie der Hüfte, Diagnostische Arthroskopie	80.6x.99↔	Menispektomie am Knie, sonstige
80.25.20↔	Arthr d Hüfte, Arthr assist Versorgung e Fx a Hüftgel	80.80.00↔	Sonstige lokale Exz oder Destr e Gelläs, n.n.bez.,
80.25.99↔	Arthroskopie der Hüfte, sonstige	80.80.10↔	Sonstige lokale Exz oder Destr e Gelenkläsion, arthr
80.26.00↔	Arthroskopie des Knies, n.n.bez.	80.80.11↔	Sonstige lokale Exz oder Destr e Gelenkläsion, Débr
80.26.10↔	Arthroskopie des Knies, Diagnostische Arthroskopie	80.80.99↔	Sonstige lokale Exz oder Destr e Gelläs, sonstige
80.26.20↔	Arthr d Knies, Arthr assist Versorgung e Fx a Kniegel	81.90.10↔	Autg matrixinduzierte Chondrozyttx an Gelenken, arthr
80.26.99↔	Arthroskopie des Knies, sonstige	81.98↔	Sonstige diagnostische Massnahmen an Gelenkstrukturen

**ADRG I19****Komplexe Wirbelkörperfusion ohne äußerst schwere CC**

Diagnose in Tabelle I19-1 und mindestens eine Prozedur in Tabelle I19-2 oder Prozedur in Tabelle I19-3

**DRG I19A****Komplexe Wirbelkörperfusion ohne äußerst schwere CC, Alter < 18 Jahre**

Alter &lt; 18 Jahre

**DRG I19B****Komplexe Wirbelkörperfusion ohne äußerst schwere CC, Alter > 17 Jahre**

## Diagnose I19-1

M40.00	Kyphose als Haltungsstörung, mehrere Lok WS	M41.08	Idiopath Skoliose b Kind, Sakral-/Sakrokokzygealbereich
M40.01	Kyphose als Haltungsstör, Okzipito-Atlanto-Axialbereich	M41.09	Idiopath Skoliose b Kind, nnbez Lok
M40.02	Kyphose als Haltungsstörung, Zervikalbereich	M41.10	Idiopath Skoliose b Jugendl, mehrere Lok WS
M40.03	Kyphose als Haltungsstör, Zervikothorakalbereich	M41.11	Idiopath Skoliose b Jugendl, Okzipito-Atlanto-Axialbereich
M40.04	Kyphose als Haltungsstörung, Thorakalbereich	M41.12	Idiopath Skoliose b Jugendl, Zervikalbereich
M40.05	Kyphose als Haltungsstör, Thorakolumbalbereich	M41.13	Idiopath Skoliose b Jugendl, Zervikothorakalbereich
M40.06	Kyphose als Haltungsstörung, Lumbalbereich	M41.14	Idiopath Skoliose b Jugendl, Thorakalbereich
M40.07	Kyphose als Haltungsstör, Lumbosakralbereich	M41.15	Idiopath Skoliose b Jugendl, Thorakolumbalbereich
M40.08	Kyphose als Haltungsstör, Sakral-/Sakrokokzygealbereich	M41.16	Idiopath Skoliose b Jugendl, Lumbalbereich
M40.09	Kyphose als Haltungsstörung, nnbez Lokalisation	M41.17	Idiopath Skoliose b Jugendl, Lumbosakralbereich
M40.10	Sonst sek Kyphose, mehrere Lok WS	M41.18	Idiopath Skoliose b Jugendl, Sakral-/SakrokokzygealBer
M40.11	Sonst sek Kyphose, Okzipito-Atlanto-Axialbereich	M41.19	Idiopath Skoliose b Jugendl, nnbez Lok
M40.12	Sonst sek Kyphose, Zervikalbereich	M41.20	Sonst idiopath Skoliose, mehrere Lok WS
M40.13	Sonst sek Kyphose, Zervikothorakalbereich	M41.21	Sonst idiopath Skoliose, Okzipito-Atlanto-Axialbereich
M40.14	Sonst sek Kyphose, Thorakalbereich	M41.22	Sonst idiopath Skoliose, Zervikalbereich
M40.15	Sonst sek Kyphose, Thorakolumbalbereich	M41.23	Sonst idiopath Skoliose, Zervikothorakalbereich
M40.16	Sonst sek Kyphose, Lumbalbereich	M41.24	Sonst idiopath Skoliose, Thorakalbereich
M40.17	Sonst sek Kyphose, Lumbosakralbereich	M41.25	Sonst idiopath Skoliose, Thorakolumbalbereich
M40.18	Sonst sek Kyphose, Sakral-/Sakrokokzygealbereich	M41.26	Sonst idiopath Skoliose, Lumbalbereich
M40.19	Sonst sek Kyphose, nnbez Lokalisation	M41.27	Sonst idiopath Skoliose, Lumbosakralbereich
M40.20	So u nnbez Kyphose, mehrere Lok Wirbelsäule	M41.28	Sonst idiopath Skoliose, Sakral-/Sakrokokzygealbereich
M40.21	So u nnbez Kyphose, Okzipito-Atlanto-Axialbereich	M41.29	Sonst idiopath Skoliose, nnbez Lokalisation
M40.22	So u nnbez Kyphose, Zervikalbereich	M41.30	Thoraxbedingte Skoliose, mehrere Lok WS
M40.23	So u nnbez Kyphose, Zervikothorakalbereich	M41.31	Thoraxbedingte Skoliose, Okzipito-Atlanto-Axialbereich
M40.24	So u nnbez Kyphose, Thorakalbereich	M41.32	Thoraxbedingte Skoliose, Zervikalbereich
M40.25	So u nnbez Kyphose, Thorakolumbalbereich	M41.33	Thoraxbedingte Skoliose, Zervikothorakalbereich
M40.26	So u nnbez Kyphose, Lumbalbereich	M41.34	Thoraxbedingte Skoliose, Thorakalbereich
M40.27	So u nnbez Kyphose, Lumbosakralbereich	M41.35	Thoraxbedingte Skoliose, Thorakolumbalbereich
M40.28	So u nnbez Kyphose, Sakral- u Sakrokokzygealbereich	M41.36	Thoraxbedingte Skoliose, Lumbalbereich
M40.29	So u nnbez Kyphose, nnbez Lokalisation	M41.37	Thoraxbedingte Skoliose, Lumbosakralbereich
M40.30	Flachrücken, mehrere Lok Wirbelsäule	M41.38	Thoraxbedingte Skoliose, Sakral-/Sakrokokzygealbereich
M40.31	Flachrücken, Okzipito-Atlanto-Axialbereich	M41.39	Thoraxbedingte Skoliose, nnbez Lokalisation
M40.32	Flachrücken, Zervikalbereich	M41.40	Neuromyopath Skoliose, mehrere Lok WS
M40.33	Flachrücken, Zervikothorakalbereich	M41.41	Neuromyopath Skoliose, Okzipito-Atlanto-Axialbereich
M40.34	Flachrücken, Thorakalbereich	M41.42	Neuromyopathische Skoliose, Zervikalbereich
M40.35	Flachrücken, Thorakolumbalbereich	M41.43	Neuromyopath Skoliose, Zervikothorakalbereich
M40.36	Flachrücken, Lumbalbereich	M41.44	Neuromyopathische Skoliose, Thorakalbereich
M40.37	Flachrücken, Lumbosakralbereich	M41.45	Neuromyopathische Skoliose, Thorakolumbalber
M40.38	Flachrücken, Sakral-/Sakrokokzygealbereich	M41.46	Neuromyopathische Skoliose, Lumbalbereich
M40.39	Flachrücken, nnbez Lokalisation	M41.47	Neuromyopathische Skoliose, Lumbosakralbereich
M40.40	Sonstige Lordose, mehrere Lok WS	M41.48	Neuromyopath Skoliose, Sakral-/Sakrokokzygealbereich
M40.41	Sonstige Lordose, Okzipito-Atlanto-Axialbereich	M41.49	Neuromyopathische Skoliose, nnbez Lokalisation
M40.42	Sonstige Lordose, Zervikalbereich	M41.50	Sonst sek Skoliose, mehrere Lok WS
M40.43	Sonstige Lordose, Zervikothorakalbereich	M41.51	Sonst sek Skoliose, Okzipito-Atlanto-Axialbereich
M40.44	Sonstige Lordose, Thorakalbereich	M41.52	Sonst sek Skoliose, Zervikalbereich
M40.45	Sonstige Lordose, Thorakolumbalbereich	M41.53	Sonst sek Skoliose, Zervikothorakalbereich
M40.46	Sonstige Lordose, Lumbalbereich	M41.54	Sonst sek Skoliose, Thorakalbereich
M40.47	Sonstige Lordose, Lumbosakralbereich	M41.55	Sonst sek Skoliose, Thorakolumbalbereich
M40.48	Sonstige Lordose, Sakral-/Sakrokokzygealbereich	M41.56	Sonst sek Skoliose, Lumbalbereich
M40.49	Sonstige Lordose, nnbez Lokalisation	M41.57	Sonst sek Skoliose, Lumbosakralbereich
M40.50	Lordose, nnbez, mehrere Lok WS	M41.58	Sonst sek Skoliose, Sakral-/Sakrokokzygealbereich
M40.51	Lordose, nnbez, Okzipito-Atlanto-Axialbereich	M41.59	Sonst sek Skoliose, nnbez Lokalisation
M40.52	Lordose, nnbez, Zervikalbereich	M41.80	So Formen Skoliose, mehrere Lok WS
M40.53	Lordose, nnbez, Zervikothorakalbereich	M41.81	So Formen Skoliose, Okzipito-Atlanto-Axialbereich
M40.54	Lordose, nnbez, Thorakalbereich	M41.82	So Formen Skoliose, Zervikalbereich
M40.55	Lordose, nnbez, Thorakolumbalbereich	M41.83	So Formen Skoliose, Zervikothorakalbereich
M40.56	Lordose, nnbez, Lumbalbereich	M41.84	So Formen Skoliose, Thorakalbereich
M40.57	Lordose, nnbez, Lumbosakralbereich	M41.85	So Formen Skoliose, Thorakolumbalbereich
M40.58	Lordose, nnbez, Sakral-/Sakrokokzygealbereich	M41.86	So Formen Skoliose, Lumbalbereich
M40.59	Lordose, nnbez, nnbez Lokalisation	M41.87	So Formen Skoliose, Lumbosakralbereich
M41.00	Idiopath Skoliose b Kind, mehrere Lok WS	M41.88	So Formen Skoliose, Sakral-/Sakrokokzygealbereich
M41.01	Idiopath Skoliose b Kind, Okzipito-Atlanto-Axialbereich	M41.89	So Formen Skoliose, nnbez Lokalisation
M41.02	Idiopath Skoliose b Kind, Zervikalbereich	M41.90	Skoliose, nnbez, mehrere Lok WS
M41.03	Idiopath Skoliose b Kind, Zervikothorakalbereich	M41.91	Skoliose, nnbez, Okzipito-Atlanto-Axialbereich
M41.04	Idiopath Skoliose b Kind, Thorakalbereich	M41.92	Skoliose, nnbez, Zervikalbereich
M41.05	Idiopath Skoliose b Kind, Thorakolumbalbereich	M41.93	Skoliose, nnbez, Zervikothorakalbereich
M41.06	Idiopath Skoliose b Kind, Lumbalbereich	M41.94	Skoliose, nnbez, Thorakalbereich
M41.07	Idiopath Skoliose b Kind, Lumbosakralbereich	M41.95	Skoliose, nnbez, Thorakolumbalbereich

M41.96	Skoliose, nnbez, Lumbalbereich	M96.3	Kyphose nach Laminektomie
M41.97	Skoliose, nnbez, Lumbosakralbereich	M96.4	Postoperative Lordose
M41.98	Skoliose, nnbez, Sakral-/Sakrokokzygealbereich	M96.5	Skoliose nach Bestrahlung
M41.99	Skoliose, nnbez, nnbez Lokalisation	Q67.5	Angeborene Deformitäten Wirbelsäule
M96.2	Kyphose nach Bestrahlung		

## Prozedur I19-2

03.02↔	Relaminektomie	78.49.5c↔	Vnt instrmnt Krrktrspndyl (z.B. b Skl), prmstb, 7 bs 10 Sg
03.53.00↔	Reposition einer Wirbelfraktur, n.n.bez.	78.49.5d↔	Vnt instrmnt Krrktrspndyl (z.B. b Skl), prmstb, 11 o mhr Sg
03.53.11↔	Geschl Reposition e Wirbelfraktur mit externer Fix	78.49.60↔	Drs u vnt kmb instrmnt Krrktrspndyl (z.B. b Skl), n.n.bz.
03.53.20↔	Offene Reposition einer Wirbelfraktur	78.49.61↔	Dor/vent instrmnt Krrktrspndyl (b Skl), N prmstb, 3 bs 6 Sg
03.53.99↔	Reposition einer Wirbelfraktur, sonstige	78.49.62↔	Drs/vnt kmb instrmnt Krrktrspndyl (b Skl), N prmstb, 7 bs 10 Sg
78.49.20↔	Wirbelkörperersatz (z.B. bei Kyphose), n.n.bez.	78.49.63↔	Drs/vnt kmb instrmnt Krrktrspndyl (b Skl), N prmstb, 11/mhr Sg
78.49.21↔	Wirbelers d Implant (z.B. b Kyphose): 1 Wirbel	78.49.64↔	Drs u vnt kmb instrmnt Krrktrspndyl(zB b Skl)prmstb,3-6Sg
78.49.22↔	Wirbelers d Implant (z.B. b Kyphose): 2 Wirbel	78.49.65↔	Drs u vnt kmb instrmnt Krrktrspndyl(zB b Skl),prmstb,7 bs 10 Sg
78.49.23↔	Wirbelers d Implant (z.B. b Kyphose): 3 Wirbel	78.49.66↔	Dor/vent instrmnt Krrktrspndyl, prmstb, 11/mhr Segmente
78.49.24↔	Wirbelers d Implant (z.B. b Kyphose): 4 Wirbel	78.49.69↔	Drs u vnt kmb instrmnt Krrktrspndyl (z.B. b Skl), S
78.49.25↔	Wirbelers d Implant (z.B. b Kyphose): 5 o mehr Wirbel	78.49.70↔	Komplexe Rekonstruktion der Wirbelsäule, n.n.bez.
78.49.26↔	Wirbelkörperersatz d So Mat (z.B. b Kyphose), 1 Wirbel	78.49.71↔	Kmpl Rk d Ws (z.B. b Skl) d sbkt Hrrngtnlnstrmttion (b Knd)
78.49.27↔	Wirbelkörperersatz d So Mat (z.B. b Kyphose), 2 Wirbel	78.49.79↔	Komplexe Rekonstruktion der Wirbelsäule, sonstige
78.49.28↔	Wirbelkörperersatz d So Mat (z.B. b Kyphose), 3 Wirbel	78.50.00↔	Inn Knochfix oh Reposition d Fx, oh Ang d Lok, n.n.bez.
78.49.29↔	Wirbelkörperersatz (z.B. bei Kyphose), sonstige	78.50.11↔	Knochenfixation an der Wirbelsäule
78.49.2a↔	Wirbelers d So Mat (z.B. b Kyphose), 4 o mehr Wirbel	78.50.30↔	Osteosyntheseverfahren an der Wirbelsäule, n.n.bez.
78.49.31↔	Kompl Reko d Ws (z.B. b Kyphose) d vord Abstützspan	78.50.31↔	Osteosynthese durch Schrauben an der Wirbelsäule
78.49.32↔	Kmpl Rk d Ws (z.B. b Kyphs) d Kyphtmie (z.B. n LndsthSlzr)	78.50.32↔	Osteosynthese durch Drahtcerclage an der Wirbelsäule
78.49.33↔	Kmpl Rk d Ws (z.B. b Kyphs) d Drs Krr oh vntrls Rleas	78.50.33↔	Osteosynthese durch Klammersystem an der Wirbelsäule
78.49.34↔	Kmpl Rk d Ws (z.B. b Kyphs) d Drs Krr m vntr Rleas	78.50.34↔	Osteosynthese durch Hakenplatten an der Wirbelsäule
78.49.35↔	Kompl Reko d Ws (z.B. b Kyphose) d dorsoventrale Korr	78.50.35↔	Osteosynthese durch Schrauben-Stabsystem an der Wirbelsäule
78.49.36↔	Klmnt u plysgmntl Drs Lrdspnd (DLS) n Zielk (z.B. b Kyphs)	78.50.36↔	Osteosyn d ventrales SchraubenPlattensystem an d Ws
78.49.37↔	Klmnt u tpl Subtrostt(zB n Thom/HYL,zB b Kyph)	78.50.37↔	Osteosyn d dorsales SchraubenPlattensystem an d Ws
78.49.38↔	Klmnt u onseg zervth Lordsp(zB n Msn,Urst/Smmns,zB b Kyphs)	78.50.39↔	Osteosyntheseverfahren an der Wirbelsäule, sonstige
78.49.40↔	Kpl Rk Ws(zB Skl)wstl Epphysd mt Kl a FrmGdLg [SMA], 1 Kl	78.50.99↔	Inn Knochfix oh Reposition d Fx, oh Ang d Lok, sonstige
78.49.41↔	Kmpl Rk d Ws(zb Skl)wstl Epphysd mt Kl a FrmGdLg [SMA], 2 Kl	81.00↔	Spondylodese, n.n.bez.
78.49.42↔	Kmpl Rk d Ws(zb Skl)wstl Epphysd mt Kl a FrmGdLg [SMA], 3 Kl	81.01↔	Spondylodese an Atlas-Axis
78.49.43↔	Kmpl Rk d Ws(zb Skl)wstl Epphysd mt Kl a FrmGdLg [SMA], 4 Kl	81.02↔	Sonstige zervikale Spondylodese mit ventralem Zugang
78.49.44↔	Kmpl Rk d Ws(zb Skl)wstl Epphysd mt Kl a FrmGdLg [SMA], 5 Kl	81.03↔	Sonstige zervikale Spondylodese mit dorsalem Zugang
78.49.45↔	Kmpl Rk d Ws(zb Skl)wstl Epphysd mt Kl a FrmGdLg [SMA], 6 Kl	81.04↔	Dorsale und dorsolumbale Spondylodese, ventraler Zugang
78.49.46↔	Kmpl Rk d Ws(zb Skl)wstl Epphysd mt Kl a FrmGdLg [SMA], 7 Kl	81.05↔	Dorsale und dorsolumbale Spondylodese, dorsaler Zugang
78.49.47↔	Kmpl Rk d Ws(zb Skl)wstl Epphysd mt Kl a FrmGdLg [SMA], 8 Kl	81.06↔	Lumbale und lumbosakrale Spondylodese, ventraler Zugang
78.49.48↔	Kmpl Rk d Ws(zb Skl)wstl Epphysd mt Kl a FrmGdLg [SMA], 9 Kl	81.07↔	Lumbale und lumbosakrale Spondylodese, intratransversaler Zugang
78.49.4a↔	Kmpl Rk d Ws(zb Skl)wstl Epphysd mt Kl a FrmGdLg [SMA], 10 Kl	81.08↔	Lumbale und lumbosakrale Spondylodese, dorsaler Zugang
78.49.4b↔	Kpl Rk Ws(zb Skl)wstl Epphysd mt Kl a FrmGdLg [SMA], 11 Kl	81.30↔	Reoperation einer Spondylodese, n.n.bez.
78.49.4c↔	Kpl Rk Ws(zB Skl)wstl Epphysd mt Kl a FrmGdLg [SMA], 12 Kl	81.31↔	Reoperation einer Spondylodese an Atlas-Axis
78.49.4d↔	Kpl Rk Ws(zB Skl)wstl Epphysd mt Kl a FrmGdLg [SMA], 13 mhr Kl	81.32↔	ReOP einer sonst zerv Spondylodes mit ventr Zugang
78.49.4e↔	Kompl Reko d Ws (z.B. b Skol) d dorsoventrale Epiphysod	81.33↔	ReOP einer sonst zerv Spondylodes mit dors Zugang
78.49.4f↔	Kmpl Rk d Ws (z.B. b Skl) d untrl Epphysd m drs Wrblfs	81.34↔	ReOP e dors und dorsolumb Spondylodes, ventr Zug
78.49.4g↔	Kmpl Rk d Ws (z.B. b Skl) d bitrl Epphysd m drs Wrblfs	81.35↔	ReOP e dors und dorsolumb Spondylodes, dors Zug
78.49.50↔	Drs o vnt instrmnt Krrktrspndyl (z.B. b Skl), n.n.bz.	81.36↔	ReOP e lumb und lumbosakr Spondylodes, ventr Zug
78.49.51↔	Drs instrmnt Krrktrspndyl (z.B. b Skl), N prmstb, 3 bs 6 Sg	81.37↔	ReOP e lumb u lumbosakr Spondylodes,intratransvZug
78.49.52↔	Drs instrmnt Krrktrspndyl (z.B. b Skl), N prmstb, 7 bs 10 Sg	81.38↔	ReOP e lumb und lumbosakr Spondylodes, dors Zug
78.49.53↔	Drs instrmnt Krrktrspndyl (z.B. b Skl), N prmstb, 11 o mhr Sg	81.39↔	Reoperation einer Spondylodese, n.a.klass.
78.49.54↔	Drs instrmnt Krrktrspndyl (z.B. b Skl), prmstb, 3 bs 6 Sg	81.62.00↔	Spondylodes o Reop e Spondylodes v 23 Wirb, n.n.bez.
78.49.55↔	Drs instrmnt Krrktrspndyl (z.B. b Skl), prmstb, 7 bs 10 Sg	81.62.10↔	Spondylodese von 2 Wirbeln, dorsal
78.49.56↔	Drs instrmnt Krrktrspndyl (z.B. b Skl), prmstb, 11 o mhr Sg	81.62.11↔	Spondylodes v 2 Wirbeln, dors u ventral komb, interkorp
78.49.57↔	Vnt instrmnt Krrktrspndyl (z.B. b Skl), N prmstb, 3 bs 6 Sg	81.62.12↔	Spondylodese von 2 Wirbeln, ventral, interkorporell
78.49.58↔	Vnt instrmnt Krrktrspndyl (z.B. b Skl), N prmstb, 7 bs 10 Sg	81.62.13↔	Spondylodese von 2 Wirbeln, dorsal, dynamisch
78.49.59↔	Drs o vnt instrmnt Krrktrspndyl (z.B. b Skl), S	81.62.20↔	Spondylodese von 3 Wirbeln, dorsal
78.49.5a↔	Vnt instrmnt Krrktrspndyl (z.B. b Skl), N prmstb, 11 o mhr Sg	81.62.21↔	Spondylodes v 3 Wirbeln, dors u ventral komb, interkorp
78.49.5b↔	Vnt instrmnt Krrktrspndyl (z.B. b Skl), prmstb, 3 bs 6 Sg	81.62.22↔	Spondylodese von 3 Wirbeln, ventral, interkorporell
		81.62.23↔	Spondylodese von 3 Wirbeln, dorsal, dynamisch
		81.62.99↔	Spondylodese o Reop e Spondylodese von 23 Wirbeln, So
		81.63.00↔	Spondylodes o Reop e Spondylodes v 48 Wirb, n.n.bez.
		81.63.10↔	Spondylodese von 4 - 6 Wirbeln, dorsal
		81.63.11↔	Spondylodes v 4 6 Wirb, dors u vent komb, interkorp
		81.63.12↔	Spondylodese von 4 - 6 Wirbeln, ventral, interkorporell
		81.63.13↔	Spondylodese von 4 - 6 Wirbeln, dorsal, dynamisch
		81.63.20↔	Spondylodese von 7 - 8 Wirbeln, dorsal

81.63.21↔ Spondylodes v 7 8 Wirb, dors u vent komb, interkorp	81.66.12↔ Kyphoplastik, 3 Wirbelkörper
81.63.22↔ Spondylodese von 7 - 8 Wirbeln, ventral, interkorporell	81.66.13↔ Kyphoplastik, 4 und mehr Wirbelkörper
81.63.23↔ Spondylodese von 7 - 8 Wirbeln, dorsal, dynamisch	81.66.99↔ Kyphoplastik, sonstige
81.63.99↔ Spondylodese o Reop e Spondylodese von 48 Wirbeln, So	84.51.00↔ Einsetzen von interkorporellen Implantaten, n.n.bez.
81.64.00↔ Spndyls o Reop e Spndyls v 9 o mhr Wrb, n.n.bz.	84.51.10↔ Einsetzen von interkorporellen Cages, 1 Segment
81.64.10↔ Spondylodese von 9 oder mehr Wirbeln, dorsal	84.51.11↔ Einsetzen von interkorporellen Cages, 2 Segmente
81.64.11↔ Spndyls v 9 o mhr Wrb, drs u vnt kmb, intrkrprl	84.51.12↔ Einsetzen von interkorporellen Cages, 3 Segmente
81.64.99↔ Spondylodes o Reop e Spondylodes v 9 o mehr Wirbeln, So	84.51.13↔ Einsetzen von interkorporellen Cages, 4 oder mehr Segmente
81.66.00↔ Kyphoplastik, n.n.bez.	84.51.99↔ Einsetzen von interkorporellen Implantaten, sonstige
81.66.10↔ Kyphoplastik, 1 Wirbelkörper	84.59↔ Einsetzen von sonstiger vertebralen Vorrichtung
81.66.11↔ Kyphoplastik, 2 Wirbelkörper	

**Prozedur I19-3**

81.05↔ Dorsale und dorsolumbale Spondylodese, dorsaler Zugang	81.63.13↔ Spondylodese von 4 - 6 Wirbeln, dorsal, dynamisch
81.35↔ ReOP e dors und dorsolumb Spondylodes, dors Zug	81.63.20↔ Spondylodese von 7 - 8 Wirbeln, dorsal
81.63.00↔ Spondylodes o Reop e Spondylodes v 48 Wirb, n.n.bez.	81.63.21↔ Spondylodes v 7 8 Wirb, dors u vent komb, interkorp
81.63.10↔ Spondylodese von 4 - 6 Wirbeln, dorsal	81.63.22↔ Spondylodese von 7 - 8 Wirbeln, ventral, interkorporell
81.63.11↔ Spondylodes v 4 6 Wirb, dors u vent komb, interkorp	81.63.23↔ Spondylodese von 7 - 8 Wirbeln, dorsal, dynamisch
81.63.12↔ Spondylodese von 4 - 6 Wirbeln, ventral, interkorporell	81.63.99↔ Spondylodese o Reop e Spondylodese von 48 Wirbeln, So

**DRG I20**

**Eingriffe am Fuß**

Keine Hauptdiagnose in Tabelle I20-1 und Prozedur in Tabelle I20-7 oder mindestens eine Prozedur in Tabelle I20-8

**DRG I20A**

**Eingriffe am Fuß mit mehreren hochkomplexen Eingriffen oder mit hochkomplexem Eingriff mit komplexer Diagnose**

(Mindestens zwei Prozeduren in Tabelle I20-9 oder in Tabelle I20-10 oder Prozedur in Tabelle I20-11 oder Diagnose in Tabelle I20-2) und (Prozedur in Tabelle I20-12 und Diagnose in Tabelle I20-3 oder mindestens zwei Prozeduren in Tabelle I20-12)

**DRG I20B**

**Eingriffe am Fuß mit mehreren komplexen Eingriffen oder hochkomplexem Eingriff oder mit komplexem Eingriff mit komplexer Diagnose oder Alter < 16 Jahre**

Mindestens zwei Prozeduren in Tabelle I20-9 oder in Tabelle I20-10 oder Prozedur in Tabelle I20-11 oder Diagnose in Tabelle I20-2 oder (Prozedur in Tabelle I20-9 oder Diagnose in Tabelle I20-4) und (Prozedur in Tabelle I20-9 und Diagnose in Tabelle I20-3 oder Alter < 16 Jahre)

**DRG I20C**

**Eingriffe am Fuß mit komplexem Eingriff oder mit schwerem Weichteilschaden oder mit bestimmtem Eingriff oder Kalkaneusfraktur oder komplizierender Diagnose**

Prozedur in Tabelle I20-9 oder Diagnose in Tabelle I20-4 oder Prozedur in Tabelle I20-13 oder Prozedur in Tabelle I20-14 oder Hauptdiagnose in Tabelle I20-5 oder in Tabelle I20-15 oder Diagnose in Tabelle I20-6

**DRG I20D**

**Eingriffe am Fuß ohne komplexen Eingriff, ohne schweren Weichteilschaden, ohne bestimmten Eingriff, ohne Kalkaneusfraktur, ohne komplizierende Diagnose, Alter < 16 Jahre**

Alter < 16 Jahre

**DRG I20E**

**Eingriffe am Fuß ohne komplexen Eingriff, ohne schweren Weichteilschaden, ohne bestimmten Eingriff, ohne Kalkaneusfraktur, ohne komplizierende Diagnose, Alter > 15 Jahre**

**Hauptdiagnose I20-1**

C40.1 BNB kurze Knochen obere Extremität	M00.94 Eitrige Arthritis, nnbez, Hand
C47.1 BNB: Periph Nerven obere Extremität, einschließl Schulter	M02.04 Arthritis nach intestinalem Bypass Hand
C49.1 BNB: Bindegew u and WeichtGew ob Extr, einschli Schult	M02.14 Postenteritische Arthritis Hand
D16.1 Gutart Neubildung kurze Knochen obere Extremität	M02.24 Arthritis nach Impfung Hand
D21.1 So GNB Bgw/and Weichteilgew ob Extrem, Schulter	M02.34 Reiter-Krankheit Hand
M00.04 Arthrit/Polyarth d Staphylokokken Hand	M02.84 Sonst reaktive Arthritiden Hand
M00.14 Arthrit/Polyarth d Pneumokokken Hand	M02.94 Reaktive Arthritis, nnbez, Hand
M00.24 Arthrit/Polyarth d sonst Streptokokken Hand	M11.04 Apatitirheumatismus Hand
M00.84 Arthrit/Polyarth d sonst nbez bakt Erreger Hand	M11.14 Familiäre Chondrokalzinose Hand



M11.24	Sonst Chondrokalzinose Hand	M86.84	Sonstige Osteomyelitis Hand
M11.84	Sonst nbez Kristall-Arthropathien Hand	M86.94	Osteomyelitis, nnbez, Hand
M11.94	Kristall-Arthropathie, nnbez, Hand	M87.14	Knochennekrose d Arzneimittel Hand
M12.14	Kaschin-Beck-KH Hand	M87.24	Knochennekrose d vorangegang Trauma Hand
M12.24	Villonoduläre Synovitis (pigmentiert) Hand	M87.34	Sonst sek Knochennekrose Hand
M12.34	Palindromer Rheumatismus Hand	M87.84	Sonstige Knochennekrose Hand
M12.44	Hydrops intermittens Hand	M87.94	Knochennekrose, nnbez, Hand
M12.54	Traumatische Arthropathie Hand	M89.64	Osteopathie nach Poliomyelitis Hand
M12.84	Sonst nbez Arthropathien, aonkl, Hand	Q68.1	Angeborene Deformität Hand
M13.14	Monarthritis, aonkl, Hand	Q69.0	Akzessorische(r) Finger
M13.84	Sonst nbez Arthritis Hand	Q69.1	Akzessorische(r) Daumen
M13.94	Arthritis, nnbez, Hand	Q70.0	Miteinander verwachsene Finger
M18.0	Primäre Rhizarthrose, beidseitig	Q70.1	Schwimmbildung an Fingern
M18.1	Sonstige primäre Rhizarthrose	Q71.0	Angeborenes vollständiges Fehlen obere Extremität(en)
M18.2	Posttraumatische Rhizarthrose, beidseitig	Q71.1	Angeb Fehlen Ober- u Unterarm b vorhandener Hand
M18.3	Sonstige posttraumatische Rhizarthrose	Q71.3	Angeborenes Fehlen Hand od ein/mehr Finger
M18.4	Sonstige sekundäre Rhizarthrose, beidseitig	Q71.6	Spalthand
M18.5	Sonstige sekundäre Rhizarthrose	S56.0	Verletz Beugemuskl/-sehn, Daumen, in Höhe Unterarm
M18.9	Rhizarthrose, nnbez	S56.1	Verletz Beugemuskl/-sehn ein/mehr, so Finger, i Höhe UA
M20.0	Deformität eines od mehrerer Finger	S56.3	Verletz Streck-,Abduktormusk/-sehn, Daumen, in Höhe UA
M21.84	Sonst nbez erworbene Deformitäten Hand	S56.4	Verletz Streckmusk/-sehn ein/mehr, so Finger, in Höhe UA
M21.94	Erworbene Deformität Hand, nnbez	S62.20	Fraktur 1. Mittelhandknochen, Teil nnbez
M24.04	Freier Gelenkkörper Hand	S62.21	Fraktur 1. Mittelhandknochen, Basis
M24.14	Sonst Gelenknorpelschädigungen Hand	S62.22	Fraktur 1. Mittelhandknochen, Schaft
M24.34	Patho Lux/Sublux Gelenk, aonkl, Hand	S62.23	Fraktur 1. Mittelhandknochen, Kollum
M24.44	Habit Lux/Sublux Gelenk Hand	S62.24	Fraktur 1. Mittelhandknochen, Kopf
M24.54	Gelenkkontraktur Hand	S62.30	Fraktur sonst Mittelhandknochens: Teil nnbez
M24.64	Ankylose ein Gelenk Hand	S62.31	Fraktur eines sonstigen Mittelhandknochens: Basis
M24.84	Sonst nbez Gelenkschädigungen, aonkl, Hand	S62.32	Fraktur eines sonstigen Mittelhandknochens: Schaft
M24.94	Gelenkschädigung, nnbez, Hand	S62.33	Fraktur eines sonstigen Mittelhandknochens: Kollum
M25.04	Hämarthros Hand	S62.34	Fraktur eines sonstigen Mittelhandknochens: Kopf
M25.14	Gelenkfistel Hand	S62.4	Multiple Frakturen Mittelhandknochen
M25.24	Schlottergelenk Hand	S62.50	Fraktur Daumen, Teil nnbez
M25.34	Sonst Instabilität ein Gelenk Hand	S62.51	Fraktur Daumen, proximale Phalanx
M25.44	Gelenkerguß Hand	S62.52	Fraktur Daumen, distale Phalanx
M25.54	Gelenkschmerz Hand	S62.60	Fraktur eines sonstigen Fingers, Teil nnbez
M25.64	Gelenksteife, aonkl, Hand	S62.61	Fraktur eines sonst Fingers, proximale Phalanx
M25.74	Osteophyt Hand	S62.62	Fraktur eines sonstigen Fingers, mittlere Phalanx
M25.84	Sonstige nbez Gelenk-KH Hand	S62.63	Fraktur eines sonstigen Fingers, distale Phalanx
M25.94	Gelenk-KH, nnbez, Hand	S62.7	Multiple Frakturen Finger
M65.84	Sonst Synovitis u Tenosynovitis Hand	S62.8	Fraktur sonst u nnbez Teile Handgelenk u Hand
M66.24	Spontanruptur von Strecksehnen Hand	S63.10	Luxation Finger, Teil nnbez
M66.30	Spontanruptur von Beugesehnen, mehrere Lok	S63.11	Luxation Finger, Metakarpophalangeal (-Gelenk)
M66.34	Spontanruptur von Beugesehnen Hand	S63.12	Luxation Finger, Interphalangeal (-Gelenk)
M72.0	Fibromatose Palmarfaszie [Dupuytren-Kontraktur]	S63.2	Multiple Luxationen Finger
M86.04	Akute hämatogene Osteomyelitis Hand	S63.4	Traumat Ruptur, Bänder Finger MCP-/InterphalGelenk
M86.14	Sonstige akute Osteomyelitis Hand	S63.60	Verstauchung Zerrung ein/mehr Finger, Teil nnbez
M86.24	Subakute Osteomyelitis Hand	S63.61	Verstauch Zerr ein/mehr Finger, Metakarpophal(-Gelenk)
M86.34	Chron multifokale Osteomyelitis Hand	S63.62	Verstauch Zerr ein/mehr Finger, Interphalangeal (-Gelenk)
M86.44	Chron Osteomyelitis m Fistel, Hand	S63.68	Verstauchung Zerrung ein/mehr Finger, sonst Teile
M86.54	Sonst chron hämatogene Osteomyelitis Hand	S63.7	Verstauchung Zerrung sonst u nnbez Teile Hand
M86.64	Sonstige chron Osteomyelitis Hand	T87.0	Komplik d replantierte (Teile der) obere(n) Extremität

**Diagnose I20-2**

G80.0	Spastische tetraplegische Zerebralparese	G80.4	Ataktische Zerebralparese
G80.1	Spastische diplegische Zerebralparese	G80.8	Sonstige infantile Zerebralparese
G80.2	Infantile hemiplegische Zerebralparese	G80.9	Infantile Zerebralparese, nnbez
G80.3	Dyskinetische Zerebralparese		

**Diagnose I20-3**

G80.0	Spastische tetraplegische Zerebralparese	M05.07	Felty-Syndrom Knöchel/Fuß
G80.1	Spastische diplegische Zerebralparese	M05.30	SeroPos chron Polya m Bet so Org/-syst, mehr Lok
G80.2	Infantile hemiplegische Zerebralparese	M05.37	Seropos chron Polya m Bet so Org/-syst, Knöchel/Fuß
G80.3	Dyskinetische Zerebralparese	M05.80	Sonst seropos chron Polyarthrit, mehrere Lok
G80.4	Ataktische Zerebralparese	M05.87	Sonst seropos chron Polyarthrit Knöchel/Fuß
G80.8	Sonstige infantile Zerebralparese	M05.90	Seropos chron Polyarthrit, nnbez, mehrere Lok
G80.9	Infantile Zerebralparese, nnbez	M05.97	Seropos chron Polyarthrit, nnbez, Knöchel/Fuß
M05.00	Felty-Syndrom, mehrere Lokalisationen	M06.00	Seronegative chron Polyarthrit, mehrere Lok

M06.07	Seronegative chron Polyarthrit Knöchel/Fuß	M09.20	Juv Arthritis b Colitis ulcerosa, mehrere Lok
M06.10	Adulte Form Still-KH, mehrere Lok	M09.27	Juv Arthritis b Colitis ulcerosa, Knöchel/Fuß
M06.17	Adulte Form Still-KH, Knöchel/Fuß	M09.80	Juv Arthritis b sonst aokl KH, mehrere Lok
M06.40	Entzündliche Polyarthropathie, mehrere Lokalisationen	M09.87	Juv Arthritis b sonst aokl KH, Knöchel/Fuß
M06.47	Entzündliche Polyarthropathie Knöchel/Fuß	S01.83	Off Wunde (jeder Teil Kopf) m Verbind zu intrakran Verletzt
M06.80	Sonst nbez chron Polyarthrit, mehrere Lok	S01.86	Weichteilschaden III. Gr b geschl Fraktur od Lux Kopf
M06.87	Sonst nbez chron Polyarthrit Knöchel/Fuß	S01.88	Weichteilschaden II. Gr b off Fraktur od Lux Kopf
M06.90	Chronische Polyarthrit, nbez, mehrere Lok	S01.89	Weichteilschaden III. Gr b off Fraktur od Lux Kopf
M06.97	Chronische Polyarthrit, nbez, Knöchel/Fuß	S11.86	Weichteilschaden III. Gr b geschl Fraktur od Lux d Hals
M07.00	Dist interphal Arthrit psoriatic, mehrere Lok	S11.88	Weichteilschaden II. Gr b off Fraktur od Lux Hals
M07.07	Dist interphal Arthrit psoriatic Knöchel/Fuß	S11.89	Weichteilschaden III. Gr b off Fraktur od Lux Hals
M07.10	Arthritis mutilans, mehrere Lokalisationen	S21.83	Off Wunde (jed Teil Thorax) m Verbind zu intrathor Verletzt
M07.17	Arthritis mutilans Knöchel/Fuß	S21.86	Weichteilschaden III. Gr b geschl Fraktur od Lux Thorax
M07.30	Sonstige psoriatische Arthritiden, mehrere Lok	S21.88	Weichteilschaden II. Gr b off Fraktur od Lux Thorax
M07.37	Sonstige psoriatische Arthritiden Knöchel/Fuß	S21.89	Weichteilschaden III. Gr b of Fraktur od Lux Thorax
M07.40	Arthritis b Crohn-KH [Ent reg], mehrere Lok	S31.83	Off Wunde (jd T Abd LumbGeg Beck) m Verb intraabd Verl
M07.47	Arthritis b Crohn-KH [Ent reg], Knöchel/Fuß	S31.86	Weichteilschaden III. Gr b geschl Fraktur od Lux LWS u Be
M07.50	Arthritis b Colitis ulcerosa, mehrere Lok	S31.88	Weichteilschaden II. Gr b off Fraktur od Lux LWS u Be
M07.57	Arthritis b Colitis ulcerosa, Knöchel/Fuß	S31.89	Weichteilschaden III. Gr b off Fraktur od Lux LWS u Be
M07.60	So Arth b gastrointest Grund-KH, mehrere Lok	S41.86	Weichteilschaden III. Gr b geschl Fraktur od Lux Oberarm
M07.67	So Arth b gastrointest Grund-KH, Knöchel/Fuß	S41.88	Weichteilschaden II. Gr b off Fraktur od Lux Oberarm
M08.00	Juv chron Polyarth, adul Typ, mehrere Lok	S41.89	Weichteilschaden III. Gr b off Fraktur od Lux Oberarm
M08.07	Juv chron Polyarth, adul Typ, Knöchel/Fuß	S51.86	Weichteilschaden III. Gr b geschl Fraktur od Lux Unterarm
M08.10	Juvenile Spondylitis ankylosans, mehrere Lok	S51.88	Weichteilschaden II. Gr b off Fraktur od Lux Unterarm
M08.17	Juvenile Spondylitis ankylosans Knöchel/Fuß	S51.89	Weichteilschaden III. Gr b off Fraktur od Lux Unterarmes
M08.20	Juv chron Arth, syst beginn Form, mehrere Lok	S61.86	Weichteilschaden III. Gr b geschl Fx od Lux Handgel u Hand
M08.27	Juv chron Arth, syst beginn Form, Knöchel/Fuß	S61.88	Weichteilschaden II. Gr b off Fraktur od Lux Handgel u Hand
M08.3	Juv chron Arthritis (seroneg), polyartikul Form	S61.89	Weichteilschaden III. Gr b off Fraktur od Lux Handgel u Hand
M08.40	Juv chron Arth, oligoart Typ, mehr Lok	S71.86	Weichteilschaden III. Gr b geschl Fx od Lux Hüfte u Obersch
M08.47	Juv chron Arth, oligoart Form, Knöchel/Fuß	S71.88	Weichteilschaden II. Gr b off Fraktur od Lux Hüfte u Obersch
M08.80	Sonstige juvenile Arthritis, mehrere Lok	S71.89	Weichteilschaden III. Gr b off Fraktur od Lux Hüfte u Obersch
M08.87	Sonstige juvenile Arthritis Knöchel/Fuß	S81.86	Weichteilschaden III. Gr b geschl Fx od Lux Unterschenkel
M08.90	Juvenile Arthritis, nbez, mehrere Lok	S81.88	Weichteilschaden II. Gr b off Fraktur od Lux Unterschenkels
M08.97	Juvenile Arthritis, nbez, Knöchel/Fuß	S81.89	Weichteilschaden III. Gr b off Fraktur od Lux Unterschenkel
M09.00	Juvenile Arthritis b Psoriasis, mehrere Lok	S91.86	Weichteilschaden III. Gr b geschl Fraktur od Luxation Fuß
M09.07	Juvenile Arthritis b Psoriasis, Knöchel/Fuß	S91.88	Weichteilschaden II. Gr b off Fraktur od Luxation Fuß
M09.10	Juv Arth b Crohn-KH [Ent reg], mehrere Lok	S91.89	Weichteilschaden III. Gr b off Fraktur od Luxation Fuß
M09.17	Juv Arth b Crohn-KH [Ent reg], Knöchel/Fuß		

**Diagnose I20-4**

S01.83	Off Wunde (jeder Teil Kopf) m Verbind zu intrakran Verletzt	S41.89	Weichteilschaden III. Gr b off Fraktur od Lux Oberarm
S01.86	Weichteilschaden III. Gr b geschl Fraktur od Lux Kopf	S51.86	Weichteilschaden III. Gr b geschl Fraktur od Lux Unterarm
S01.88	Weichteilschaden II. Gr b off Fraktur od Lux Kopf	S51.88	Weichteilschaden II. Gr b off Fraktur od Lux Unterarm
S01.89	Weichteilschaden III. Gr b off Fraktur od Lux Kopf	S51.89	Weichteilschaden III. Gr b off Fraktur od Lux Unterarmes
S11.86	Weichteilschaden III. Gr b geschl Fraktur od Lux d Hals	S61.86	Weichteilschaden III. Gr b geschl Fx od Lux Handgel u Hand
S11.88	Weichteilschaden II. Gr b off Fraktur od Lux Hals	S61.88	Weichteilschaden II. Gr b off Fraktur od Lux Handgel u Hand
S11.89	Weichteilschaden III. Gr b off Fraktur od Lux Hals	S61.89	Weichteilschaden III. Gr b off Fraktur od Lux Handgel u Hand
S21.83	Off Wunde (jed Teil Thorax) m Verbind zu intrathor Verletzt	S71.86	Weichteilschaden III. Gr b geschl Fx od Lux Hüfte u Obersch
S21.86	Weichteilschaden III. Gr b geschl Fraktur od Lux Thorax	S71.88	Weichteilschaden II. Gr b off Fraktur od Lux Hüfte u Obersch
S21.88	Weichteilschaden II. Gr b off Fraktur od Lux Thorax	S71.89	Weichteilschaden III. Gr b off Fraktur od Lux Hüfte u Obersch
S21.89	Weichteilschaden III. Gr b of Fraktur od Lux Thorax	S81.86	Weichteilschaden III. Gr b geschl Fx od Lux Unterschenkel
S31.83	Off Wunde (jd T Abd LumbGeg Beck) m Verb intraabd Verl	S81.88	Weichteilschaden II. Gr b off Fraktur od Lux Unterschenkels
S31.86	Weichteilschaden III. Gr b geschl Fraktur od Lux LWS u Be	S81.89	Weichteilschaden III. Gr b off Fraktur od Lux Unterschenkel
S31.88	Weichteilschaden II. Gr b off Fraktur od Lux LWS u Be	S91.86	Weichteilschaden III. Gr b geschl Fraktur od Luxation Fuß
S31.89	Weichteilschaden III. Gr b off Fraktur od Lux LWS u Be	S91.88	Weichteilschaden II. Gr b off Fraktur od Luxation Fuß
S41.86	Weichteilschaden III. Gr b geschl Fraktur od Lux Oberarm	S91.89	Weichteilschaden III. Gr b off Fraktur od Luxation Fuß
S41.88	Weichteilschaden II. Gr b off Fraktur od Lux Oberarm		

**Hauptdiagnose I20-5**

S92.0 Fraktur Kalkaneus

**Diagnose I20-6**

M05.00	Felty-Syndrom, mehrere Lokalisationen	M05.27	Vaskul seropos chron Polyarth Knöchel/Fuß
M05.07	Felty-Syndrom Knöchel/Fuß	M05.30	SeroPos chron Polya m Bet so Org/-syst, mehr Lok
M05.10	Lungenmanif seropos chron Polyarth, mehrere Lok	M05.37	Seropos chron Polya m Bet so Org/-syst, Knöchel/Fuß
M05.17	Lungenmanif seropos chron Polyarth Knöchel/Fuß	M05.80	Sonst seropos chron Polyarthrit, mehrere Lok
M05.20	Vaskul seropos chron Polyarth, mehrere Lok	M05.87	Sonst seropos chron Polyarthrit Knöchel/Fuß

M05.90	Seropos chron Polyarthrit, nnbez, mehrere Lok	M06.30	Rheumaknoten, mehrere Lokalisationen
M05.97	Seropos chron Polyarthrit, nnbez, Knöchel/Fuß	M06.37	Rheumaknoten Knöchel/Fuß
M06.00	Seronegative chron Polyarthrit, mehrere Lok	M06.40	Entzündliche Polyarthropathie, mehrere Lokalisationen
M06.07	Seronegative chron Polyarthrit Knöchel/Fuß	M06.47	Entzündliche Polyarthropathie Knöchel/Fuß
M06.10	Adulte Form Still-KH, mehrere Lok	M06.80	Sonst nbez chron Polyarthrit, mehrere Lok
M06.17	Adulte Form Still-KH, Knöchel/Fuß	M06.87	Sonst nbez chron Polyarthrit Knöchel/Fuß
M06.20	Bursitis b chron Polyarthrit, mehrere Lok	M06.90	Chronische Polyarthrit, nnbez, mehrere Lok
M06.27	Bursitis b chron Polyarthrit Knöchel/Fuß	M06.97	Chronische Polyarthrit, nnbez, Knöchel/Fuß

## Prozedur I20-7

82.82↔	Plastische Rekonstruktion einer Spalthand	86.85.60↔	Res gedop Ant b Syndakt o Polydakt m Gelrek, d Fusses
86.85.00↔	Korrektur einer Syndaktylie, n.n.bez.	86.85.70↔	Korrektur e Polysyndaktylie d Fusion gedop Ant, d Hand
86.85.30↔	Tr e kmpl Syndkt m Vrschpl, Kppnpl o Seitnbrk, d Hnd	86.85.80↔	Korr e Polysyndaktylie d Fusion gedop Ant, d Fusses
86.85.40↔	Tr e kmpl Syndkt m Vrschpl, Kppnpl o Seitnbrk, d Fsss	86.85.99↔	Korrektur einer Syndaktylie, sonstige
86.85.50↔	Res gedop Ant b Syndaktylie o Polydakt m Gelrek, d Hand		

## Prozedur I20-8

04.44↔	Entlastung am Tarsaltunnel	77.52↔	PlastReko Hallvalg mExostResekt/WeichtKorr/Arthrod
77.08.00↔	Sequestrektomie an Tarsalia und Metatarsalia, n.n.bez.	77.53↔	PlastReko bHallux valg m andExostResek uWeichtKorr
77.08.10↔	Sepuestrekt an Tarsalia und Metatars, oh Einl e Medträg	77.54↔	Resektion oder Korrekturosteotomie bei Digitus quintus varus
77.08.11↔	Sepuestrekt an Tarsalia und Metatars, m Einl e Medträg	77.56↔	Plastische Rekonstruktion bei Hammerzehe
77.08.99↔	Sequestrektomie an Tarsalia und Metatarsalia, sonstige	77.57↔	Plastische Rekonstruktion bei Krallenzehe
77.18.00↔	S Knchnzs oh Knchdrchr an Trsl u Mtrrs, n.n.bz.	77.58↔	Sonstige Res, Arthrod und plast Reko an Zehen
77.18.10↔	Sonstige Knochinzis ohne Knochdurchtr a Talus, n.n.bez.	77.59↔	Sonstige Exostosenresektion bei Hallux valgus
77.18.11↔	S Knchnzs oh Knchdrchr a Tls, Explr u Knchnb	77.68.00↔	Lok Res v Knochläs o Gew an Tarsal u Metatars, n.n.bez.
77.18.12↔	Sonstige Knochinzis oh Knochdurchtr a Talus, Fremdkentf	77.68.10↔	Lokale Resektion von Knochenläsion oder -gewebe an Tarsalia
77.18.13↔	S Knchnzs oh Knchdrchr a Tls, Enl u Entf e Mdrträg	77.68.11↔	Lokale Resektion von Knochenläsion oder -gewebe an Metatarsalia
77.18.14↔	Sonstige Knochinzis ohne Knochdurchtr a Talus, Drain	77.68.20↔	Lk Rs v Knchläs o Gw an Trsl u Mtrrs, Dbr an Trsl
77.18.19↔	Sonstige Knochinzis ohne Knochdurchtr a Talus, sonstige	77.68.21↔	Lk Rs v Knchläs o Gw an Trsl u Mtrrs, Dbr an Mtrrs
77.18.20↔	Sonstige Knochinzis oh Knochdurchtr a Kalkan, n.n.bez.	77.68.99↔	Lok Res von Knochläs o Gew an Tarsal und Metatars, So
77.18.21↔	S Knchnzs oh Knchdrchr a Klkn, Explr u Knchnb	77.69.00↔	Lk Rs v Knchläs o Gw an and näh bz Knch, auss Gschk, n.n.bz.
77.18.22↔	So Knochinzis oh Knochdurchtr a Kalkan, Fremdkentf	77.69.10↔	Lok Resektion von Knochläs o Gew an Phalangen d Hand
77.18.23↔	S Knchnzs oh Knchdrchr a Klkn, Enl u Entf e Mdrträg	77.69.11↔	Lokale Resektion von Knochenläsion oder -gewebe an Wirbelkörpern
77.18.24↔	Sonstige Knochinzis ohne Knochdurchtr a Kalkan, Drain	77.69.12↔	Lokale Resektion von Knochenläsion oder -gewebe am Becken
77.18.29↔	Sonstige Knochinzis oh Knochdurchtr a Kalkan, sonstige	77.69.13↔	Lok Resektion von Knochläs o Gew an Phalangen d Fusses
77.18.30↔	So Knochinzis oh Knochdurchtr an sonst Tarsal, n.n.bez.	77.69.20↔	Lk Rs Knchläs/Gw a.a.bz. Knch, auss Gschk, Dbr an PhlHnd
77.18.31↔	S Knchnzs oh Knchdrchr an snst Trsl, Explr u Knchnb	77.69.21↔	Lk Rs v Knchläs o Gw an and näh bz Knch, auss Gschk, Dbr an d Ws
77.18.32↔	S Knchnzs oh Knchdrchr an snst Trsl, Frmdkntf	77.69.22↔	Lk Rs v Knchläs o Gw an and näh bz Knch, auss Gschk, Dbr a B
77.18.33↔	S Knchnzs oh Knchdrchr an snst Trsl, Enl u Entf e Mdrträg	77.69.23↔	Lk RsKnchläs/Gw a.a.bz. Knch, auss Gschk, Dbr an PhIFsss
77.18.34↔	So Knochinzis oh Knochdurchtr an sonst Tarsalia, Drain	77.69.99↔	Lk Rs v Knchläs o Gw an and näh bz Knch, auss Gschk, S
77.18.39↔	So Knochinzis oh Knochdurchtr an sonstigen Tarsalia, So	77.88↔	Sonstige partielle Knochenresektion an Tarsalia und Metatarsalia
77.18.40↔	So Knochinzis oh Knochdurchtr an Metatars, n.n.bez.	77.89.00↔	S Prt Knchrs an and näh bz Knch, auss Gschk, n.n.bz.
77.18.41↔	S Knchnzs oh Knchdrchr an Mtrrs, Explr u Knchnb	77.89.10↔	Sonstige partielle Knochenresektion an Phalangen der Hand
77.18.42↔	So Knochinzis oh Knochdurchtr an Metatars, Fremdkentf	77.89.20↔	Sonstige Part Knochres an e Wirbelkörper, Densresektion
77.18.43↔	S Knchnzs oh Knchdrchr an Mtrrs, Enl u Entf e Mdrträg	77.89.21↔	Sonstige partielle Knochenresektion an einem Wirbel, Corpus
77.18.44↔	Sonstige Knochinzis oh Knochdurchtr an Metatars, Drain	77.89.22↔	Sonstige partielle Knochres an e Wirbel, sonstige Teile
77.18.49↔	So Knochinzis oh Knochdurchtr an Metatars, So	77.89.30↔	Sonstige partielle Knochenresektion am Becken
77.18.99↔	So Knochinzis oh Knochdurchtr an Tarsal u Metatars, So	77.89.40↔	Sonstige partielle Knochenresektion an Phalangen des Fusses
77.28.00↔	Keilosteotomie an Tarsalia und Metatarsalia, n.n.bez.	77.89.99↔	So Part Knochres an and näh bez Knoch, auss Gschk, So
77.28.10↔	Keilosteot an Tarsalia und Metatars, Keilosteot a Talus	77.98.00↔	Totale Resektion von Tarsalia und Metatarsalia, n.n.bez.
77.28.20↔	Keilosteot an Tarsal und Metatars, Keilosteot a Kalkan	77.98.10↔	Totale Resektion von Tarsalia
77.28.30↔	Keilsteot an Trsl u Mtrrs, Keilsteot an snst Trsl	77.98.11↔	Totale Resektion von Metatarsalia
77.28.40↔	Keilosteot an Tarsal u Metatars, Keilosteot an Metatars	77.98.99↔	Totale Resektion von Tarsalia und Metatarsalia, sonstige
77.28.99↔	Keilosteotomie an Tarsalia und Metatarsalia, sonstige	77.99.00↔	Tt Knchrskt an and näh bz Knch, auss Gschk, n.n.bz.
77.29.00↔	S Keilsteot an and näh bz Knch, auss Gschk, n.n.bz.	77.99.10↔	Totale Knochenresektionen an Phalangen der Hand
77.29.10↔	S Keilsteot aanbz Knch, auss Gschk, Keilsteot an Phl Hnd	77.99.20↔	Totale Resektion eines Wirbelkörpers
77.29.20↔	S Keilsteot an and näh bz Knch, auss Gschk, Keilsteot a Wrbl	77.99.30↔	Totale Knochenresektionen am Becken
77.29.30↔	S Keilsteot an and näh bz Knch, auss Gschk, Keilsteot a Bcknkn	77.99.40↔	Totale Knochenresektionen an Phalangen des Fußes
77.29.40↔	S Keilsteot aanbz Knch, auss Gschk, Keilsteot an Phl Fss	77.99.99↔	Totale Knochresekt an and näh bez Knoch, auss Gschk, So
77.29.99↔	So Keilosteot an and näh bez Knoch, auss Gschk, So	78.08.00↔	Knochentransplantation an Tarsalia und Metatarsalia, n.n.bez.
77.38.00↔	So Knochdurchtr an Tarsalia und Metatars, n.n.bez.	78.08.10↔	Knchtx an Trsl u Mtrrs, Gfgstielt m mkrvsk Anst
77.38.10↔	S Knchdrchr an Trsl u Mtrrs, (D)Rtitionssttm an Trsl	78.08.11↔	Knchtx an Trsl u Mtrrs, Gfgstielt oh mkrvsk Anst
77.38.11↔	S Knchdrchr an Trsl u Mtrrs, Krkt b Sgmnttr an Trsl	78.08.12↔	Knochentransplantation an Tarsalia und Metatarsalia, allogen
77.38.12↔	S Knchdrchr an Trsl&Mtrrs, Kmpl(mhrd)Osteot(m Achsnk)an Trsl		
77.38.19↔	S Knchdrchr an Trsl u Mtrrs, S Knchdrchr an Trsl		
77.38.29↔	S Knchdrchr an Trsl u Mtrrs, S Knchdrchr an Mtrrs		
77.38.99↔	So Knochdurchtr an Tarsalia und Metatars, So		
77.51↔	PlastReko Hallvalg mExostRskt/WeichtKorr/OsteotOml		

78.08.13↔	Knorpel-Knochentransplantation an Tarsalia und Metatarsalia	79.18↔	Geschl Reposition einer ZehFx mit innerer KnochFix
78.08.19↔	Knchtx an Trsl/Mttrs (Atg Spng, krtksp Spn, n Fgstiels Tx)	79.27.00↔	Off Rp e Fx an Trsl u Mttrs oh Inn Knchfx, n.n.bz.
78.08.99↔	Knochentransplantation an Tarsalia und Metatarsalia, sonstige	79.27.10↔	Off Rep e Talus und Kalkaneusfraktur oh Inn Knochfix
78.21.00↔	Verkürzungsosteotomie an Skapula, Kalvikula, n.n.bez.	79.27.11↔	Off Rep e einf Fx So Tarsal u Metatars oh Inn Knochfix
78.21.10↔	Temporäre Epiphyseodese an Skapula und Klavikula	79.27.12↔	Off Rp e Mhrfrgmfx S Trsl u Mttrs oh Inn Knchfx
78.21.11↔	Permanente Epiphyseodese an Skapula und Klavikula	79.27.99↔	Off Rep e Fx an Tarsal und Metatars oh Inn Knochfix, So
78.21.12↔	Therapeutische Epiphyseolyse an Skapula und Klavikula	79.28↔	Offene Reposition einer Zehenfraktur ohne innere Knochenfixation
78.21.99↔	Verkürzungsosteotomie an Skapula, Klavikula, sonstige	79.37.00↔	Off Rp e Fx an Trsl u Mttrs m inn Knchfx, n.n.bz.
78.28.00↔	Verkürzungsosteotomie an Tarsalia und Metatarsalia, n.n.bez.	79.37.10↔	Off Rep e Fx an Kalkan und Talus m inn Knochfix d Pl
78.28.10↔	Temporäre Epiphyseodese an Tarsalia und Metatarsalia	79.37.11↔	Off Rep e Fx an Kalkan und Talus m So inn Knochfix
78.28.11↔	Permanente Epiphyseodese an Tarsalia und Metatarsalia	79.37.20↔	Off Rp e Mhrfrgmfx an snst Trsl m inn Knchfx d Pl
78.28.12↔	Therapeutische Epiphyseolyse an Tarsalia und Metatarsalia	79.37.21↔	Off Rep e Mehrfragmfx an sonst Tarsal m So inn Knochfix
78.28.20↔	Sonstige Verkürzungsosteotomie am Calcaneus	79.37.30↔	Off Reposition e Mehrfragmfx an Metatars m inn Knochfix
78.28.21↔	Sonstige Verkürzungsosteotomie an sonstigen Tarsalia	79.37.40↔	Off Rp e einf Fx an snst Trsl u Mttrs m inn Knchfx
78.28.22↔	Sonstige Verkürzungsosteotomie an Metatarsalia	79.37.99↔	Off Rep e Fx an Tarsal und Metatars m inn Knochfix, So
78.28.99↔	Verkürzungsosteotomie an Tarsalia und Metatarsalia, sonstige	79.38↔	Offene Reposition einer Zehenfraktur mit innerer Knochenfixation
78.29.00↔	Verkürzungsosteotomie an and Ni näh bez Knoch, n.n.bez.	79.67↔	Débridement einer offenen Fraktur an Tarsalia und Metatarsalia
78.29.10↔	Temporäre Epiphyseodese an Phalangen der Hand	79.68↔	Débridement einer offenen Zehenfraktur
78.29.11↔	Permanente Epiphyseodese an Phalangen der Hand	79.78↔	Geschlossene Reposition einer Luxation von Fuss und Zehen
78.29.12↔	Therapeutische Epiphyseolyse an Phalangen der Hand	79.87.00↔	Offene Reposition einer Luxation des Sprunggelenkes, n.n.bez.
78.29.19↔	Sonstige Verkürzungsosteotomie an Phalangen der Hand	79.87.10↔	Offene Reposition einer Luxation des oberen Sprunggelenkes
78.29.30↔	Temporäre Epiphyseodese am Becken	79.87.20↔	Offene Reposition einer Luxation des unteren Sprunggelenkes
78.29.31↔	Permanente Epiphyseodese am Becken	79.87.99↔	Offene Reposition einer Luxation des Sprunggelenkes, sonstige
78.29.32↔	Therapeutische Epiphyseolyse am Becken	79.88.00↔	Offene Reposition einer Luxation von Fuss und Zehen, n.n.bez.
78.29.39↔	Sonstige Verkürzungsosteotomie am Becken	79.88.10↔	Offene Reposition einer Luxation eines Zehngelenkes
78.29.40↔	Temporäre Epiphyseodese an Phalangen des Fußes	79.88.20↔	Offene Reposition e Lux e Metatarsophalangealgelenkes
78.29.41↔	Permanente Epiphyseodese an Phalangen des Fußes	79.88.99↔	Offene Reposition einer Luxation von Fuss und Zehen, sonstige
78.29.42↔	Therapeutische Epiphyseolyse an Phalangen des Fußes	79.97↔	Ni näher bez OP an Verletz von Tarsal und Metatars
78.29.49↔	Sonstige Verkürzungsosteotomie an Phalangen des Fußes	79.98↔	Nicht näher bezeichnete Operation an Verletzung der Zehenknochen
78.29.90↔	Temporäre Epiphyseodese an and nicht näher bez Knochen	79.99.00↔	Nicht näher bez Operation an e and bez Knoch, n.n.bez.
78.29.91↔	Permanente Epiphyseodese an and nicht näher bez Knochen	79.99.10↔	Nicht näher bezeichnete Operation an Klavikula und Skapula
78.29.92↔	Therapeutische Epiphyseolyse an and nicht näh bez Knoch	79.99.20↔	Nicht näher bezeichnete Operation an der Wirbelsäule
78.29.99↔	Verkürzungsosteotomie an and Ni näh bez Knoch, sonstige	79.99.30↔	Nicht näher bezeichnete Operation an der Patella
78.38.00↔	Verlängerungsosteotomie an Tarsalia und Metatarsalia, n.n.bez.	79.99.40↔	Nicht näher bezeichnete Operation am Becken
78.38.10↔	Verlängerungsosteotomie am Calcaneus	79.99.99↔	Nicht näher bez Operation an e and bez Knoch, sonstige
78.38.19↔	Verlängerungsosteotomie an sonstigen Tarsalia	80.17.00↔	Sonstige Arthrotomie des Sprunggelenkes, n.n.bez.
78.38.20↔	Verlängerungsosteotomie an Metatarsalia	80.17.10↔	S Arthrt d Sprnggl, Arthr Arthrt d ob Sg, Glsp m Drain
78.38.99↔	Verlängerungsosteotomie an Tarsalia und Metatarsalia, sonstige	80.17.11↔	S Arthrt d Sprnggl, Arthr Arthrt d ob Sg, Entf freier Glkörper
78.48↔	Sonstige plastische Rekonstruktion an Tarsalia und Metatarsalia	80.17.12↔	S Arthrt d Sprnggl, Arthr Arthrt d ob Sg, Enl o Entf e Mdrtrg
78.49.00↔	S Plst Rk an and näh bz Knch, auss Gschk, n.n.bz.	80.17.20↔	So Arthrot d Sprnggel, Arthrot d ob Sg, Gelsp m Drain
78.49.10↔	Sonstige Plast Reko an and näh bez Knoch, n.n.bez.	80.17.21↔	S Arthrt d Sprnggl, Arthrt d ob Sg, Entf freier Glkörper
78.49.11↔	Sonstige plastische Rekonstruktion an Phalangen der Hand	80.17.29↔	So Arthrot d Sprnggelenkes, So Arthrot d ob Sg
78.49.12↔	Sonstige plastische Rekonstruktion am Becken	80.17.30↔	S Arthrt d Sprnggl, Arthr Arthrt d unt Sg, Glsp m Drain
78.49.13↔	Sonstige plastische Rekonstruktion an Phalangen des Fußes	80.17.31↔	S Arthrt d Sprnggl, Arthr Arthrt d unt Sg, Entf freier Glkörper
78.49.19↔	Sonstige Plast Reko an and näh bez Knoch, sonstige	80.17.32↔	S Arthrt d Sprnggl, Arthr Arthrt d unt Sg, Enl o Entf e Mdrtrg
78.49.80↔	Knochtx u Verw v Knochenersmat an d Ws, n.n.bez.	80.17.40↔	So Arthrot d Sprnggel, Arthrot d unt Sg, Gelsp u Drain
78.49.81↔	Tx v Spng(spänn) o krtkspngösn Spänn (autgn) an d Ws	80.17.41↔	S Arthrt d Sprnggl, Arthrt d unt Sg, Entf freier Glkörper
78.49.82↔	Vrw v Knchnrsmt an Ws aus Klgnfs m Hydrxlpsch,oh Anr v Knwchsz	80.17.49↔	So Arthrot d Sprnggelenkes, So Arthrot d unteren Sg
78.49.83↔	Vrw v Knchnrsmt an Ws aus Klgnfs m Hydrxlpsch,m Anr v Knwchsz	80.17.99↔	Sonstige Arthrotomie des Sprunggelenkes, sonstige
78.49.84↔	Verw v keram Knochenersmat an d Ws, oh Anr v Knwchsz	80.18.00↔	Sonstige Arthrotomie von Fuss und Zehen, n.n.bez.
78.49.85↔	Verw v keram Knochenersmat an d Ws, m Anr v Knwchsz	80.18.10↔	S Arthrt v Fss u Zh, Arthr Arthrt v Fss u Zh, Glsp m Drain
78.49.89↔	Knochtx u Verw v Knochenersmat an d Wirbelsäule,So	80.18.11↔	S Arthrt v Fss u Zh, Arthr Arthrt v Fss u Zh, Entf freier Glkörper
78.49.99↔	So Plast Reko an and näh bez Knoch, auss Gschk, So	80.18.12↔	S Arthrt v Fss&Zh,Arthr Arthrt v Fss&Zh,Enl o Entf e Mdrtrg
78.58.00↔	Inn Knochfix oh Rep d Fx an Tarsal u Metatars, n.n.bez.	80.18.20↔	S Arthrt v Fss u Zh, Arthrt v Fss u Zh, Glsp m Drain
78.58.10↔	Rev v Osteosynthmat (oh Matwechs) an Tarsal u Metatars	80.18.21↔	S Arthrt v Fss u Zh, Arthrt v Fss u Zh, Entf freier Glkörper
78.58.99↔	Inn Knochfix oh Rep d Fx an Tarsalia und Metatars, So	80.18.99↔	Sonstige Arthrotomie von Fuss und Zehen, sonstige
78.59.00↔	Inn Knchfx oh Rp d Fx an and näh bz Knch, auss Gschk, n.n.bez.	80.47.00↔	Durchtr von Gelkaps, Lig o Knorp a Sg, n.n.bez.
78.59.10↔	Revision von Osteosynthmat (oh Matwechs) an Phal d Hand	80.47.10↔	Durchtr von Gelkaps, Lig o Knorp a Sg, a ob Sg
78.59.20↔	Rev von Osteosynthmat (oh Matwechs) an d Wirbelsäule	80.47.20↔	Durchtr von Gelkaps, Lig o Knorp a Sg, a unteren Sg
78.59.30↔	Revision von Osteosynthesematerial (ohne Matwechs) a Be	80.47.99↔	Durchtr von Gelkaps, Lig o Knorp a Sg, sonstige
78.59.40↔	Rev von Osteosynthmat (oh Matwechs) an Phal d Fußes	80.48.00↔	Durchtr v Gelkaps, Lig o Knorp an Fuss u Zeh, n.n.bez.
78.59.90↔	Rv v Osteosynthmt (h Mtwchs) an and näh bz Knch, auss Gschk	80.48.10↔	Drchtr v Glkps, Lg o Knrp an Fss u Zh, a Mtrsgl
78.59.99↔	Inn Knchfx oh Rp d Fx an and näh bz Knch, auss Gschk, S	80.48.20↔	Drchtr v Glkps, Lg o Knrp an Fss u Zh, an e Zhngl
79.17.00↔	Geschl Rp e Fx an Trsl u Mttrs m inn Knchfx, n.n.bz.	80.48.99↔	Durchtr von Gelkaps, Lig o Knorp an Fuss und Zehen, So
79.17.10↔	Geschl Rep e Fx d Kalkan m inn Knochfix d winkst Pl	80.77.00↔	Synovektomie am Sprunggelenk, n.n.bez.
79.17.19↔	Geschl Rp e Fx d Klkn m S inn Knchfx (z.B. d Schraub, Pl, Drht)	80.77.10↔	Synovektomie a Sg, Arthr Synovektomie a ob Sg
79.17.29↔	Geschl Rp Fx so Trsl u Mttrs m in Knfx(zB Schb,(wnkst)Pl,Drht)	80.77.11↔	Synovektomie a Sg, Arthr Synovektomie a unteren Sg
79.17.99↔	Geschl Rep e Fx an Tarsal u Metatars m inn Knochfix, So		

80.77.20↔	Synovektomie a Sg, Off Synovektomie a ob Sg	81.12.10↔	Arthrod Double, Arthrod Ob Sg m unterem Sg
80.77.21↔	Synovektomie a Sg, Off Synovektomie a unteren Sg	81.12.11↔	Arthrd Doubl, Arthrd Ob Sg m untrm Sg u Chprtglnk
80.77.99↔	Synovektomie am Sprunggelenk, sonstige	81.12.12↔	Arthrod Double, Arthrod Unt Sg, 2 Sprunggelenkskammern
80.78.00↔	Synovektomie an Fuss und Zehen, n.n.bez.	81.12.13↔	Arthrod Double, Arthrod Unt Sg, 3 Sprunggelenkskammern
80.78.10↔	Synovekt an Fuss und Zehen, Arthr Synovekt a Tarsomgel	81.12.99↔	Arthrodesse Double, sonstige
80.78.11↔	Synovekt an Fuss u Zehen, Arthr Synovekt a Metatarsgel	81.13↔	Subtalare Arthrodesse
80.78.19↔	Synovekt an Fuss u Zeh, So Arthr Synovekt an Fuss u Zeh	81.14↔	Mediotarsale Arthrodesse
80.78.20↔	Synovekt an Fuss und Zehen, Off Synovekt a Tarsomgel	81.15↔	Tarsometatarsale Arthrodesse
80.78.21↔	Synovekt an Fuss und Zehen, Off Synovekt a Metatarsgel	81.16↔	Metatarsophalangeale Arthrodesse
80.78.29↔	Synovekt an Fuss u Zeh, So off Synovekt an Fuss u Zeh	81.17↔	Sonstige Arthrodesse am Fuss
80.78.99↔	Synovektomie an Fuss und Zehen, sonstige	81.18↔	Arthrorise am subtalaren Gelenk
80.88.00↔	So Lok Exz o Destr e Gelläs an Fuss und Zehen, n.n.bez.	81.57.00↔	Gelenkersatz an Fuss und Zehen, n.n.bez.
80.88.10↔	S Lk Exz/DstrGlläs a Fs u Zh,Arthr Lk Exz/DstrGlläs a Fs u Zh	81.57.10↔	Gelenkersatz an Fuss und Zehen, Fußwurzelendoprothese
80.88.20↔	S Lk Exz o Dstr e Glläs an Fss u Zh, Débr a Mltrsgl	81.57.11↔	Gelenkersatz an Fuss und Zehen, Vorfuß- oder Zehenendoprothese
80.88.21↔	S Lk Exz o Dstr e Glläs an Fss u Zh, Zystxst a Mltrsgl	81.57.99↔	Gelenkersatz an Fuss und Zehen, sonstige
80.88.29↔	S Lk Exz o Dstr e Glläs an Fss u Zh, S Lk Exz o Dstr a Mltrsgl	83.84↔	Lösung eines Klumpfusses, n.a.klass.
80.88.30↔	S Lk Exz o Dstr e Glläs an Fss u Zh, Débr an Zhgl	84.11↔	Zehenamputation
80.88.40↔	S Lk Exz o Dstr e Glläs an Fss u Zh, Débr an snst Fssgl	84.13↔	Exartikulation im Sprunggelenk
80.88.50↔	S Lk Exz o Dstr Glläs an Fss&Zh,Zystxst an snst Gl v Fss&Zh	84.25↔	Zehen-Replantation
80.88.59↔	Lk Exz/DstrGlläs an Fss/Zh, Lk Exz/Dstr an snst GfFss/Zh	84.26↔	Fuss-Replantation
80.88.99↔	So Lok Exz o Destr e Gelläs an Fuss und Zehen, So	84.91↔	Amputation, n.n.bez.
81.11↔	Arthrodesse am Sprunggelenk		
81.12.00↔	Arthrodesse Double, n.n.bez.		

## Prozedur I20-9

77.28.00↔	Keilosteotomie an Tarsalia und Metatarsalia, n.n.bez.	78.29.40↔	Temporäre Epiphyseodese an Phalangen des Fußes
77.28.10↔	Keilosteot an Tarsalia und Metatars, Keilosteot a Talus	78.29.41↔	Permanente Epiphyseodese an Phalangen des Fußes
77.28.20↔	Keilosteot an Tarsal und Metatars, Keilosteot a Kalkan	78.29.42↔	Therapeutische Epiphyseolyse an Phalangen des Fußes
77.28.30↔	Keilosteot an Trsl u Mltrs, Keilosteot an snst Trsl	78.29.49↔	Sonstige Verkürzungsteotomie an Phalangen des Fußes
77.28.40↔	Keilosteot an Tarsal u Metatars, Keilosteot an Metatars	78.29.90↔	Temporäre Epiphyseodese an and nicht näher bez Knochen
77.28.99↔	Keilosteotomie an Tarsalia und Metatarsalia, sonstige	78.29.91↔	Permanente Epiphyseodese an and nicht näher bez Knochen
77.38.00↔	So Knochdurchtr an Tarsalia und Metatars, n.n.bez.	78.29.92↔	Therapeutische Epiphyseolyse an and nicht näh bez Knoch
77.38.10↔	S Knchdrchtr an Trsl u Mltrs, (D)Rttionssttm an Trsl	78.29.99↔	Verkürzungsteotomie an and Ni näh bez Knoch, sonstige
77.38.11↔	S Knchdrchtr an Trsl u Mltrs, Krtkt b Sgmnttr an Trsl	78.38.00↔	Verlängerungsteotomie an Tarsalia und Metatarsalia, n.n.bez.
77.38.12↔	S Knchdrchtr an Trsl&Mltrs,Kmpl(mhrd)Osteot(m Achsnk)an Trsl	78.38.10↔	Verlängerungsteotomie am Calcaneus
77.38.19↔	S Knchdrchtr an Trsl u Mltrs, S Knchdrchtr an Trsl	78.38.19↔	Verlängerungsteotomie an sonstigen Tarsalia
77.38.29↔	S Knchdrchtr an Trsl u Mltrs, S Knchdrchtr an Mltrs	78.38.20↔	Verlängerungsteotomie an Metatarsalia
77.38.99↔	So Knochdurchtr an Tarsalia und Metatars, So	78.38.99↔	Verlängerungsteotomie an Tarsalia und Metatarsalia, sonstige
77.98.00↔	Totale Resektion von Tarsalia und Metatarsalia, n.n.bez.	78.49.00↔	S Plst Rk an and näh bz Knch, auss Gschk, n.n.bz.
77.98.10↔	Totale Resektion von Tarsalia	78.49.10↔	Sonstige Plast Reko an and näh bez Knoch, n.n.bez.
77.98.11↔	Totale Resektion von Metatarsalia	78.49.11↔	Sonstige plastische Rekonstruktion an Phalangen der Hand
77.98.99↔	Totale Resektion von Tarsalia und Metatarsalia, sonstige	78.49.12↔	Sonstige plastische Rekonstruktion am Becken
77.99.00↔	Tt Knchrskt an and näh bz Knch, auss Gschk, n.n.bz.	78.49.13↔	Sonstige plastische Rekonstruktion an Phalangen des Fußes
77.99.10↔	Totale Knochenresektionen an Phalangen der Hand	78.49.19↔	Sonstige Plast Reko an and näh bez Knoch, sonstige
77.99.20↔	Totale Resektion eines Wirbelkörpers	78.49.80↔	Knochtx u Verw v Knochenersmat an d Ws, n.n.bez.
77.99.30↔	Totale Knochenresektionen am Becken	78.49.81↔	Tx v Spng(spänn) o krtkspngösn Spänn (autgn) an d Ws
77.99.40↔	Totale Knochenresektionen an Phalangen des Fußes	78.49.82↔	Vrw v Knchnrsmt an Ws aus Klgnfs m Hydrxlpsch,oh Anr v Knwchsz
77.99.99↔	Totale Knochresekt an and näh bez Knoch, auss Gschk, So	78.49.83↔	Vrw v Knchnrsmt an Ws aus Klgnfs m Hydrxlpsch,m Anr v Knwchsz
78.08.00↔	Knochen transplantation an Tarsalia und Metatarsalia, n.n.bez.	78.49.84↔	Verw v keram Knochenersmat an d Ws, oh Anr v Knwchsz
78.08.10↔	Knchtx an Trsl u Mltrs, Gfgstielt m mkrvsk Anst	78.49.85↔	Verw v keram Knochenersmat an d Ws, m Anr v Knwchsz
78.08.11↔	Knchtx an Trsl u Mltrs, Gfgstielt oh mkrvsk Anst	78.49.89↔	Knochtx u Verw v Knochenersmat an d Wirbelsäule,So
78.08.12↔	Knochen transplantation an Tarsalia und Metatarsalia, allogen	78.49.99↔	So Plast Reko an and näh bez Knoch, auss Gschk, So
78.08.13↔	Knorpel-Knochen transplantation an Tarsalia und Metatarsalia	79.27.00↔	Off Rp e Fx an Trsl u Mltrs oh Inn Knchfx, n.n.bz.
78.08.19↔	Knchtx an Trsl/Mltrs (Atg Spng, krtksp Spn, n Gfgstiels Tx)	79.27.10↔	Off Rep e Talus und Kalkaneusfraktur oh Inn Knochfx
78.08.99↔	Knochen transplantation an Tarsalia und Metatarsalia, sonstige	79.27.11↔	Off Rep e einf Fx So Tarsal u Metatars oh Inn Knochfx
78.21.00↔	Verkürzungsteotomie an Skapula, Klavikula, n.n.bez.	79.27.12↔	Off Rp e Mhrfrgmfx S Trsl u Mltrs oh Inn Knchfx
78.21.10↔	Temporäre Epiphyseodese an Skapula und Klavikula	79.27.99↔	Off Rep e Fx an Tarsal und Metatars oh Inn Knochfx, So
78.21.11↔	Permanente Epiphyseodese an Skapula und Klavikula	79.37.00↔	Off Rp e Fx an Trsl u Mltrs m inn Knchfx, n.n.bz.
78.21.12↔	Therapeutische Epiphyseolyse an Skapula und Klavikula	79.37.10↔	Off Rep e Fx an Kalkan und Talus m inn Knochfx d Pl
78.21.99↔	Verkürzungsteotomie an Skapula, Klavikula, sonstige	79.37.11↔	Off Rep e Fx an Kalkan und Talus m So inn Knochfx
78.29.00↔	Verkürzungsteotomie an and Ni näh bez Knoch, n.n.bez.	79.37.20↔	Off Rp e Mhrfrgmfx an snst Trsl m inn Knchfx d Pl
78.29.10↔	Temporäre Epiphyseodese an Phalangen der Hand	79.37.21↔	Off Rep e Mehrfragmfx an sonst Tarsal m So inn Knochfx
78.29.11↔	Permanente Epiphyseodese an Phalangen der Hand	79.37.30↔	Off Reposition e Mehrfragmfx an Metatars m inn Knochfx
78.29.12↔	Therapeutische Epiphyseolyse an Phalangen der Hand	79.37.40↔	Off Rp e einf Fx an snst Trsl u Mltrs m inn Knchfx
78.29.19↔	Sonstige Verkürzungsteotomie an Phalangen der Hand	79.37.99↔	Off Rep e Fx an Tarsal und Metatars m inn Knochfx, So
78.29.30↔	Temporäre Epiphyseodese am Becken	79.87.00↔	Offene Reposition einer Luxation des Sprunggelenkes, n.n.bez.
78.29.31↔	Permanente Epiphyseodese am Becken	79.87.10↔	Offene Reposition einer Luxation des oberen Sprunggelenkes
78.29.32↔	Therapeutische Epiphyseolyse am Becken		
78.29.39↔	Sonstige Verkürzungsteotomie am Becken		

- 79.87.20↔ Offene Reposition einer Luxation des unteren Sprunggelenkes  
79.87.99↔ Offene Reposition einer Luxation des Sprunggelenkes, sonstige  
79.88.00↔ Offene Reposition einer Luxation von Fuss und Zehen, n.n.bez.  
79.88.10↔ Offene Reposition einer Luxation eines Zehengelenkes  
79.88.20↔ Offene Reposition e Lux e Metatarsophalangealgelenkes  
79.88.99↔ Offene Reposition einer Luxation von Fuss und Zehen, sonstige  
80.17.00↔ Sonstige Arthrotomie des Sprunggelenkes, n.n.bez.  
80.17.10↔ S Arthrt d Sprnggl, Arthr Arthrt d ob Sg, Glsp m Drain  
80.17.11↔ S Arthrt d Sprnggl, Arthr Arthrt d ob Sg, Entf freier Glkörper  
80.17.12↔ S Arthrt d Sprnggl, Arthr Arthrt d ob Sg, Enl o Entf e Mdrträg  
80.17.20↔ So Arthrot d Sprunggel, Arthrot d ob Sg, Gelsp m Drain  
80.17.21↔ S Arthrt d Sprnggl, Arthrt d ob Sg, Entf freier Glkörper  
80.17.29↔ So Arthrot d Sprunggelenkes, So Arthrot d ob Sg  
80.17.30↔ S Arthrt d Sprnggl, Arthr Arthrt d unt Sg, Glsp m Drain  
80.17.31↔ S Arthrt d Sprnggl, Arthr Arthrt d unt Sg, Entf freier Glkörper  
80.17.32↔ S Arthrt d Sprnggl, Arthr Arthrt d unt Sg, Enl o Entf e Mdrträg  
80.17.40↔ So Arthrot d Sprunggel, Arthrot d unt Sg, Gelsp u Drain  
80.17.41↔ S Arthrt d Sprnggl, Arthrt d unt Sg, Entf freier Glkörper  
80.17.49↔ So Arthrot d Sprunggelenkes, So Arthrot d unteren Sg  
80.17.99↔ Sonstige Arthrotomie des Sprunggelenkes, sonstige  
80.18.00↔ Sonstige Arthrotomie von Fuss und Zehen, n.n.bez.  
80.18.10↔ S Arthrt v Fss u Zh, Arthr Arthrt v Fss u Zh, Glsp m Drain  
80.18.11↔ S Arthrt v Fss u Zh, Arthr Arthrt v Fss u Zh, Entf freier Glkörper  
80.18.12↔ S Arthrt v Fss&Zh, Arthr Arthrt v Fss&Zh, Enl o Entf e Mdrträg  
80.18.20↔ S Arthrt v Fss u Zh, Arthrt v Fss u Zh, Glsp m Drain  
80.18.21↔ S Arthrt v Fss u Zh, Arthrt v Fss u Zh, Entf freier Glkörper  
80.18.99↔ Sonstige Arthrotomie von Fuss und Zehen, sonstige  
80.77.00↔ Synovektomie am Sprunggelenk, n.n.bez.  
80.77.10↔ Synovektomie a Sg, Arthr Synovektomie a ob Sg  
80.77.11↔ Synovektomie a Sg, Arthr Synovektomie a unteren Sg  
80.77.20↔ Synovektomie a Sg, Off Synovektomie a ob Sg  
80.77.21↔ Synovektomie a Sg, Off Synovektomie a unteren Sg  
80.77.99↔ Synovektomie am Sprunggelenk, sonstige  
80.78.00↔ Synovektomie an Fuss und Zehen, n.n.bez.  
80.78.10↔ Synovekt an Fuss und Zehen, Arthr Synovekt a Tarsomgel  
80.78.11↔ Synovekt an Fuss u Zehen, Arthr Synovekt a Metatarsgel  
80.78.19↔ Synovekt an Fuss u Zeh, So Arthr Synovekt an Fuss u Zeh  
80.78.20↔ Synovekt an Fuss und Zehen, Off Synovekt a Tarsomgel  
80.78.21↔ Synovekt an Fuss und Zehen, Off Synovekt a Metatarsgel  
80.78.29↔ Synovekt an Fuss u Zeh, So off Synovekt an Fuss u Zeh  
80.78.99↔ Synovektomie an Fuss und Zehen, sonstige  
80.88.00↔ So Lok Exz o Destr e Gelläs an Fuss und Zehen, n.n.bez.  
80.88.10↔ S Lk Exz/DstrGlläs a Fs u Zh, Arthr Lk Exz/DstrGlläs a Fs u Zh  
80.88.20↔ S Lk Exz o Dstr e Glläs an Fss u Zh, Débr a Mtrsgl  
80.88.21↔ S Lk Exz o Dstr e Glläs an Fss u Zh, Zystxst a Mtrsgl  
80.88.29↔ S Lk Exz o Dstr e Glläs an Fss u Zh, S Lk Exz o Dstr a Mtrsgl  
80.88.30↔ S Lk Exz o Dstr e Glläs an Fss u Zh, Débr an Zhgl  
80.88.40↔ S Lk Exz o Dstr e Glläs an Fss u Zh, Débr an snst Fssgl  
80.88.50↔ S Lk Exz o Dstr Glläs an Fss&Zh, Zystxst an snst Gl v Fss&Zh  
80.88.59↔ Lk Exz/DstrGlläs an Fss/Zh, Lk Exz/Dstr an snst GlFss/Zh  
80.88.99↔ So Lok Exz o Destr e Gelläs an Fuss und Zehen, So  
81.11↔ Arthrodes am Sprunggelenk  
81.12.00↔ Arthrodes Double, n.n.bez.  
81.12.10↔ Arthrod Double, Arthrod Ob Sg m unterem Sg  
81.12.11↔ Arthrd Doubl, Arthrd Ob Sg m untrm Sg u Chprtglnk  
81.12.12↔ Arthrod Double, Arthrod Unt Sg, 2 Sprunggelenkskammern  
81.12.13↔ Arthrod Double, Arthrod Unt Sg, 3 Sprunggelenkskammern  
81.12.99↔ Arthrodes Double, sonstige  
81.13↔ Subtalare Arthrodes  
81.14↔ Mediotarsale Arthrodes  
81.15↔ Tarsometatarsale Arthrodes  
81.57.00↔ Gelenkersatz an Fuss und Zehen, n.n.bez.  
81.57.10↔ Gelenkersatz an Fuss und Zehen, Fußwurzelendoprothese  
81.57.11↔ Gelenkersatz an Fuss und Zehen, Vorfuß- oder Zehenendoprothese  
81.57.99↔ Gelenkersatz an Fuss und Zehen, sonstige  
83.84↔ Lösung eines Klumpfusses, n.a.klass.  
84.25↔ Zehen-Replantation  
84.26↔ Fuss-Replantation

## Prozedur I20-10

- 77.28.00↔ Keilosteotomie an Tarsalia und Metatarsalia, n.n.bez.  
77.28.10↔ Keilosteot an Tarsalia und Metatars, Keilosteot a Talus  
77.28.20↔ Keilosteot an Tarsal und Metatars, Keilosteot a Kalkan  
77.28.30↔ Keilsteot an Trsl u Mtrrs, Keilsteot an snst Trsl  
77.28.40↔ Keilosteot an Tarsal u Metatars, Keilosteot an Metatars  
77.28.99↔ Keilosteotomie an Tarsalia und Metatarsalia, sonstige  
77.38.00↔ So Knochdurchtr an Tarsalia und Metatars, n.n.bez.  
77.38.10↔ S Knchdrchr an Trsl u Mtrrs, (D)Rttionssttm an Trsl  
77.38.11↔ S Knchdrchr an Trsl u Mtrrs, Krtkt b Sgmnttr an Trsl  
77.38.12↔ S Knchdrchr an Trsl&Mtrrs, Kmpl(mhrd)Osteot(m Achsn)an Trsl  
77.38.19↔ S Knchdrchr an Trsl u Mtrrs, S Knchdrchr an Trsl  
77.38.29↔ S Knchdrchr an Trsl u Mtrrs, S Knchdrchr an Mtrrs  
77.38.99↔ So Knochdurchtr an Tarsalia und Metatars, So  
77.98.00↔ Totale Resektion von Tarsalia und Metatarsalia, n.n.bez.  
77.98.10↔ Totale Resektion von Tarsalia  
77.98.11↔ Totale Resektion von Metatarsalia  
77.98.99↔ Totale Resektion von Tarsalia und Metatarsalia, sonstige  
77.99.00↔ Tt Knchrskt an and näh bz Knch, auss Gschk, n.n.bez.  
77.99.10↔ Totale Knochenresektionen an Phalangen der Hand  
77.99.20↔ Totale Resektion eines Wirbelkörpers  
77.99.30↔ Totale Knochenresektionen am Becken  
77.99.40↔ Totale Knochenresektionen an Phalangen des Fußes  
77.99.99↔ Totale Knochenresekt an and näh bez Knoch, auss Gschk, So  
78.08.00↔ Knochentransplantation an Tarsalia und Metatarsalia, n.n.bez.  
78.08.10↔ Knchtx an Trsl u Mtrrs, Gfgstielt m mkrvsk Anst  
78.08.11↔ Knchtx an Trsl u Mtrrs, Gfgstielt oh mkrvsk Anst  
78.08.12↔ Knochentransplantation an Tarsalia und Metatarsalia, allogen  
78.08.13↔ Knorpel-Knochentransplantation an Tarsalia und Metatarsalia  
78.08.19↔ Knchtx an Trsl/Mtrrs (Atg Spng, krtksp Spn, n Gfgstielt Tx)  
78.08.99↔ Knochentransplantation an Tarsalia und Metatarsalia, sonstige  
78.21.00↔ Verkürzungsosteotomie an Skapula, Kalvikula, n.n.bez.  
78.21.10↔ Temporäre Epiphyseodese an Skapula und Klavikula  
78.21.11↔ Permanente Epiphyseodese an Skapula und Klavikula  
78.21.12↔ Therapeutische Epiphyseolyse an Skapula und Klavikula  
78.21.99↔ Verkürzungsosteotomie an Skapula, Klavikula, sonstige  
78.29.00↔ Verkürzungsosteotomie an and Ni näh bez Knoch, n.n.bez.  
78.29.10↔ Temporäre Epiphyseodese an Phalangen der Hand  
78.29.11↔ Permanente Epiphyseodese an Phalangen der Hand  
78.29.12↔ Therapeutische Epiphyseolyse an Phalangen der Hand  
78.29.19↔ Sonstige Verkürzungsosteotomie an Phalangen der Hand  
78.29.30↔ Temporäre Epiphyseodese am Becken  
78.29.31↔ Permanente Epiphyseodese am Becken  
78.29.32↔ Therapeutische Epiphyseolyse am Becken  
78.29.39↔ Sonstige Verkürzungsosteotomie am Becken  
78.29.40↔ Temporäre Epiphyseodese an Phalangen des Fußes  
78.29.41↔ Permanente Epiphyseodese an Phalangen des Fußes  
78.29.42↔ Therapeutische Epiphyseolyse an Phalangen des Fußes  
78.29.49↔ Sonstige Verkürzungsosteotomie an Phalangen des Fußes  
78.29.90↔ Temporäre Epiphyseodese an and nicht näher bez Knochen  
78.29.91↔ Permanente Epiphyseodese an and nicht näher bez Knochen  
78.29.92↔ Therapeutische Epiphyseolyse an and nicht näh bez Knoch  
78.29.99↔ Verkürzungsosteotomie an and Ni näh bez Knoch, sonstige  
78.38.00↔ Verlängerungsosteotomie an Tarsalia und Metatarsalia, n.n.bez.  
78.38.10↔ Verlängerungsosteotomie am Calcaneus  
78.38.19↔ Verlängerungsosteotomie an sonstigen Tarsalia  
78.38.20↔ Verlängerungsosteotomie an Metatarsalia  
78.38.99↔ Verlängerungsosteotomie an Tarsalia und Metatarsalia, sonstige  
78.49.00↔ S Plst Rk an and näh bz Knch, auss Gschk, n.n.bez.  
78.49.10↔ Sonstige Plast Reko an and näh bez Knoch, n.n.bez.  
78.49.11↔ Sonstige plastische Rekonstruktion an Phalangen der Hand  
78.49.12↔ Sonstige plastische Rekonstruktion am Becken  
78.49.13↔ Sonstige plastische Rekonstruktion an Phalangen des Fußes  
78.49.19↔ Sonstige Plast Reko an and näh bez Knoch, sonstige  
78.49.80↔ Knochtx u Verw v Knochenersmat an d Ws, n.n.bez.

78.49.81↔	Tx v Spng(spänn) o krtkspngösn Spänn (autgn) an d Ws	80.18.00↔	Sonstige Arthrotomie von Fuss und Zehen, n.n.bez.
78.49.82↔	Vrv v Knchnrsmat an Ws aus Klignfs m Hydrxlpsch,oh Anr v Knwchsz	80.18.10↔	S Arthrt v Fss u Zh, Arthr Arthrt v Fss u Zh, Glsp m Drain
78.49.83↔	Vrv v Knchnrsmat an Ws aus Klignfs m Hydrxlpsch,m Anr v Knwchsz	80.18.11↔	S Arthrt v Fss u Zh, Arthr Arthrt v Fss u Zh, Entf freier Gikörp
78.49.84↔	Verw v keram Knochenersmat an d Ws, oh Anr v Knwchsz	80.18.12↔	S Arthrt v Fss&Zh,Arthr Arthrt v Fss&Zh,Enl o Entf e Mdrtrg
78.49.85↔	Verw v keram Knochenersmat an d Ws, m Anr v Knwchsz	80.18.20↔	S Arthrt v Fss u Zh, Arthrt v Fss u Zh, Glsp m Drain
78.49.89↔	Knochtx u Verw v Knochenersmat an d Wirbelsäule,So	80.18.21↔	S Arthrt v Fss u Zh, Arthrt v Fss u Zh, Entf freier Gikörp
78.49.99↔	So Plast Reko an and näh bez Knoch, auss Gschk, So	80.18.99↔	Sonstige Arthrotomie von Fuss und Zehen, sonstige
79.27.00↔	Off Rp e Fx an Trsl u Mtrrs oh Inn Knchfx, n.n.bz.	80.77.00↔	Synovektomie am Sprunggelenk, n.n.bez.
79.27.10↔	Off Rep e Talus und Kalkaneusfraktur oh Inn Knochfx	80.77.10↔	Synovektomie a Sg, Arthr Synovektomie a ob Sg
79.27.11↔	Off Rep e einf Fx So Tarsal u Metatars oh Inn Knochfx	80.77.11↔	Synovektomie a Sg, Arthr Synovektomie a unteren Sg
79.27.12↔	Off Rp e Mhrfrgmfx S Trsl u Mtrrs oh Inn Knchfx	80.77.20↔	Synovektomie a Sg, Off Synovektomie a ob Sg
79.27.99↔	Off Rep e Fx an Tarsal und Metatars oh Inn Knochfx, So	80.77.21↔	Synovektomie a Sg, Off Synovektomie a unteren Sg
79.37.00↔	Off Rp e Fx an Trsl u Mtrrs m inn Knchfx, n.n.bz.	80.77.99↔	Synovektomie am Sprunggelenk, sonstige
79.37.10↔	Off Rep e Fx an Kalkan und Talus m inn Knochfx d Pl	80.78.00↔	Synovektomie an Fuss und Zehen, n.n.bez.
79.37.11↔	Off Rep e Fx an Kalkan und Talus m So inn Knochfx	80.78.10↔	Synovekt an Fuss und Zehen, Arthr Synovekt a Tarsomgel
79.37.20↔	Off Rp e Mhrfrgmfx an snst Trsl m inn Knchfx d Pl	80.78.11↔	Synovekt an Fuss u Zehen, Arthr Synovekt a Metatarsgel
79.37.21↔	Off Rep e Mehrfragmfx an sonst Tarsal m So inn Knochfx	80.78.19↔	Synovekt an Fuss u Zeh, So Arthr Synovekt an Fuss u Zeh
79.37.30↔	Off Reposition e Mehrfragmfx an Metatars m inn Knochfx	80.78.20↔	Synovekt an Fuss und Zehen, Off Synovekt a Tarsomgel
79.37.40↔	Off Rp e einf Fx an snst Trsl u Mtrrs m inn Knchfx	80.78.21↔	Synovekt an Fuss und Zehen, Off Synovekt a Metatarsgel
79.37.99↔	Off Rep e Fx an Tarsal und Metatars m inn Knochfx, So	80.78.29↔	Synovekt an Fuss u Zeh, So off Synovekt an Fuss u Zeh
79.87.00↔	Offene Reposition einer Luxation des Sprunggelenkes, n.n.bez.	80.78.99↔	Synovektomie an Fuss und Zehen, sonstige
79.87.10↔	Offene Reposition einer Luxation des oberen Sprunggelenkes	80.88.00↔	So Lok Exz o Destr e Gelläs an Fuss und Zehen, n.n.bez.
79.87.20↔	Offene Reposition einer Luxation des unteren Sprunggelenkes	80.88.10↔	S Lk Exz/DstrGlläs a Fs u Zh,Arthr Lk Exz/DstrGlläs a Fs u Zh
79.87.99↔	Offene Reposition einer Luxation des Sprunggelenkes, sonstige	80.88.20↔	S Lk Exz o Dstr e Glläs an Fss u Zh, Débr a Mtrrsgl
79.88.00↔	Offene Reposition einer Luxation von Fuss und Zehen, n.n.bez.	80.88.21↔	S Lk Exz o Dstr e Glläs an Fss u Zh, Zystxst a Mtrrsgl
79.88.10↔	Offene Reposition einer Luxation eines Zehengelenkes	80.88.29↔	S Lk Exz o Dstr e Glläs an Fss u Zh, S Lk Exz o Dstr a Mtrrsgl
79.88.20↔	Offene Reposition e Lux e Metatarsophalangealgelenkes	80.88.30↔	S Lk Exz o Dstr e Glläs an Fss u Zh, Débr an Zhgl
79.88.99↔	Offene Reposition einer Luxation von Fuss und Zehen, sonstige	80.88.40↔	S Lk Exz o Dstr e Glläs an Fss u Zh, Débr an snst Fssgl
80.17.00↔	Sonstige Arthrotomie des Sprunggelenkes, n.n.bez.	80.88.50↔	S Lk Exz o Dstr Glläs an Fss&Zh,Zystxst an snst Gl v Fss&Zh
80.17.10↔	S Arthrt d Sprnggl, Arthr Arthrt d ob Sg, Glsp m Drain	80.88.59↔	Lk Exz/DstrGlläs an Fss/Zh, Lk Exz/Dstr an snst GfFss/Zh
80.17.11↔	S Arthrt d Sprnggl, Arthr Arthrt d ob Sg, Entf freier Gikörp	80.88.99↔	So Lok Exz o Destr e Gelläs an Fuss und Zehen, So
80.17.12↔	S Arthrt d Sprnggl, Arthr Arthrt d ob Sg, Enl o Entf e Mdrtrg	81.11↔	Arthrodese am Sprunggelenk
80.17.20↔	So Arthrot d Sprunggel, Arthrot d ob Sg, Gelsp m Drain	81.13↔	Subtalare Arthrodese
80.17.21↔	S Arthrt d Sprnggl, Arthrt d ob Sg, Entf freier Gikörp	81.14↔	Mediotarsale Arthrodese
80.17.29↔	So Arthrot d Sprunggelenkes, So Arthrot d ob Sg	81.15↔	Tarsometatarsale Arthrodese
80.17.30↔	S Arthrt d Sprnggl, Arthr Arthrt d unt Sg, Glsp m Drain	81.57.00↔	Gelenkersatz an Fuss und Zehen, n.n.bez.
80.17.31↔	S Arthrt d Sprnggl, Arthr Arthrt d unt Sg, Entf freier Gikörp	81.57.10↔	Gelenkersatz an Fuss und Zehen, Fußwurzelendoprothese
80.17.32↔	S Arthrt d Sprnggl, Arthr Arthrt d unt Sg, Enl o Entf e Mdrtrg	81.57.11↔	Gelenkersatz an Fuss und Zehen, Vorfuß- oder Zehenendoprothese
80.17.40↔	So Arthrot d Sprunggel, Arthrot d unt Sg, Gelsp m Drain	81.57.99↔	Gelenkersatz an Fuss und Zehen, sonstige
80.17.41↔	S Arthrt d Sprnggl, Arthrt d unt Sg, Entf freier Gikörp	83.84↔	Lösung eines Klumpfusses, n.a.klass.
80.17.49↔	So Arthrot d Sprunggelenkes, So Arthrot d unteren Sg	84.25↔	Zehen-Replantation
80.17.99↔	Sonstige Arthrotomie des Sprunggelenkes, sonstige	84.26↔	Fuss-Replantation

**Prozedur I20-11**

79.37.00↔	Off Rp e Fx an Trsl u Mtrrs m inn Knchfx, n.n.bz.	79.88.99↔	Offene Reposition einer Luxation von Fuss und Zehen, sonstige
79.37.10↔	Off Rep e Fx an Kalkan und Talus m inn Knochfx d Pl	81.11↔	Arthrodese am Sprunggelenk
79.37.11↔	Off Rep e Fx an Kalkan und Talus m So inn Knochfx	86.85.00↔	Korrektur einer Syndaktylie, n.n.bez.
79.37.20↔	Off Rp e Mhrfrgmfx an snst Trsl m inn Knchfx d Pl	86.85.30↔	Tr e kmpl Syndkt m Vrschpl, Kppnpl o Seitnbrk, d Hnd
79.37.21↔	Off Rep e Mehrfragmfx an sonst Tarsal m So inn Knochfx	86.85.40↔	Tr e kmpl Syndkt m Vrschpl, Kppnpl o Seitnbrk, d Fss
79.37.30↔	Off Reposition e Mehrfragmfx an Metatars m inn Knochfx	86.85.50↔	Res gedop Ant b Syndaktylie o Polydakt m Gelrek, d Hand
79.37.40↔	Off Rp e einf Fx an snst Trsl u Mtrrs m inn Knchfx	86.85.60↔	Res gedop Ant b Syndakt o Polydakt m Gelrek, d Fusses
79.37.99↔	Off Rep e Fx an Tarsal und Metatars m inn Knochfx, So	86.85.70↔	Korrektur e Polysyndaktylie d Fusion gedop Ant, d Hand
79.88.00↔	Offene Reposition einer Luxation von Fuss und Zehen, n.n.bez.	86.85.80↔	Korr e Polysyndaktylie d Fusion gedop Ant, d Fusses
79.88.10↔	Offene Reposition einer Luxation eines Zehengelenkes	86.85.99↔	Korrektur einer Syndaktylie, sonstige
79.88.20↔	Offene Reposition e Lux e Metatarsophalangealgelenkes		

**Prozedur I20-12**

79.37.00↔	Off Rp e Fx an Trsl u Mtrrs m inn Knchfx, n.n.bz.	79.88.10↔	Offene Reposition einer Luxation eines Zehengelenkes
79.37.10↔	Off Rep e Fx an Kalkan und Talus m inn Knochfx d Pl	79.88.20↔	Offene Reposition e Lux e Metatarsophalangealgelenkes
79.37.11↔	Off Rep e Fx an Kalkan und Talus m So inn Knochfx	79.88.99↔	Offene Reposition einer Luxation von Fuss und Zehen, sonstige
79.37.20↔	Off Rp e Mhrfrgmfx an snst Trsl m inn Knchfx d Pl	81.11↔	Arthrodese am Sprunggelenk
79.37.21↔	Off Rep e Mehrfragmfx an sonst Tarsal m So inn Knochfx	81.12.00↔	Arthrodese Double, n.n.bez.
79.37.30↔	Off Reposition e Mehrfragmfx an Metatars m inn Knochfx	81.12.10↔	Arthrod Double, Arthrod Ob Sg m unterm Sg
79.37.40↔	Off Rp e einf Fx an snst Trsl u Mtrrs m inn Knchfx	81.12.11↔	Arthrd Doubl, Arthrd Ob Sg m untrm Sg u Chprtglnk
79.37.99↔	Off Rep e Fx an Tarsal und Metatars m inn Knochfx, So	81.12.12↔	Arthrod Double, Arthrod Unt Sg, 2 Sprunggelenkscammern
79.88.00↔	Offene Reposition einer Luxation von Fuss und Zehen, n.n.bez.	81.12.13↔	Arthrod Double, Arthrod Unt Sg, 3 Sprunggelenkscammern

81.12.99↔	Arthrodese Double, sonstige	86.85.50↔	Res gedop Ant b Syndaktylie o Polydakt m Gelrek, d Hand
84.25↔	Zehen-Replantation	86.85.60↔	Res gedop Ant b Syndakt o Polydakt m Gelrek, d Fusses
84.26↔	Fuss-Replantation	86.85.70↔	Korrektur e Polysyndaktylie d Fusion gedop Ant, d Hand
86.85.00↔	Korrektur einer Syndaktylie, n.n.bez.	86.85.80↔	Korr e Polysyndaktylie d Fusion gedop Ant, d Fusses
86.85.30↔	Tr e kmpl Syndkt m Vrschpl, Kppnpl o Seitnbrk, d Hnd	86.85.99↔	Korrektur einer Syndaktylie, sonstige
86.85.40↔	Tr e kmpl Syndkt m Vrschpl, Kppnpl o Seitnbrk, d Fsss		

**Prozedur I20-13**

78.08.00↔	Knochen transplantation an Tarsalia und Metatarsalia, n.n.bez.	78.09.33↔	Knorpel-Knochen transplantation am Becken
78.08.10↔	Knchtx an Trsl u Mtrrs, Gfgstielt m mkrvsk Anst	78.09.39↔	S Knchtx a B (z.B. Atg Spng, krtksp Spn, N Gfgstielt Tx)
78.08.11↔	Knchtx an Trsl u Mtrrs, Gfgstielt oh mkrvsk Anst	78.09.40↔	Knochtx an Phal d Fußes, Gefgestielt m mikrovas Anst
78.08.12↔	Knochen transplantation an Tarsalia und Metatarsalia, allogene	78.09.41↔	Knochtx an Phal d Fußes, Gefgestielt oh mikrovas Anst
78.08.13↔	Knorpel-Knochen transplantation an Tarsalia und Metatarsalia	78.09.42↔	Knorpel-Knochen transplantation an Phalangen des Fußes
78.08.19↔	Knchtx an Trsl/Mtrrs (Atg Spng, krtksp Spn, n Gfgstielt Tx)	78.09.49↔	S Knchtx an Phl Fßs(zB Atg Spng,krtksp Spn,N Gfgstielt Tx)
78.08.99↔	Knochen transplantation an Tarsalia und Metatarsalia, sonstige	78.09.90↔	Knchtx an And näh bz Knch, auss Gschk, Gfgstielt m mkrvsk Anst
78.09.00↔	Knochtx an And näher bez Knoch, auss Gschk, n.n.bez.	78.09.91↔	Knchtx an And näh bz Knch, auss Gschk, Gfgstielt oh mkrvsk Anst
78.09.10↔	Knochtx an Phal d Hand, Gefgestielt m mikrovas Anst	78.09.92↔	Knochtx an And näher bez Knoch, auss Gschk, allog
78.09.11↔	Knochtx an Phal d Hand, Gefgestielt oh mikrovas Anst	78.09.98↔	S Kntx a ad nbz Kn,auss Gschk (zB Atg Spng,ksp Span,n Gfgst Tx)
78.09.12↔	Knochen transplantation an Phalangen der Hand, allogene	78.09.99↔	Knochtx an And näher bez Knoch, auss Gschk, sonstige
78.09.19↔	S Knchtx an Phl Hnd(zB Atg Spng,krtksp Spn,N Gfgstielt Tx)		
78.09.30↔	Knochtx a Be, Gefgestielt mit mikrovaskulärer Anst		
78.09.31↔	Knochtx a Be, Gefgestielt ohne mikrovaskuläre Anst		
78.09.32↔	Knochen transplantation am Becken, allogene		

**Prozedur I20-14**

81.57.11↔	Gelenkersatz an Fuss und Zehen, Vorfuß- oder Zehenendoprothese	81.59.13↔	Rv d Glrs d unt Extrm, Rv u Wchs e Vrfss Zhndprt
-----------	--	-----------	--

**Prozedur I20-15**

77.38.00↔	So Knochdurchtr an Tarsalia und Metatars, n.n.bez.	80.18.12↔	S Arthrt v Fss&Zh,Arthr Arthrt v Fss&Zh,Enl o Entf e Mdräg
77.38.10↔	S Knchdrchtr an Trsl u Mtrrs, (D)Rttionsstm an Trsl	80.18.20↔	S Arthrt v Fss u Zh, Arthrt v Fss u Zh, Glsp m Drain
77.38.11↔	S Knchdrchtr an Trsl u Mtrrs, Krtkt b Sgmnttr an Trsl	80.18.21↔	S Arthrt v Fss u Zh, Arthrt v Fss u Zh, Entf freier Glkörper
77.38.12↔	S Knchdrchtr an Trsl&Mtrrs,Kmpl(mhrd)Osteot(m Achsnk)an Trsl	80.18.99↔	Sonstige Arthrotomie von Fuss und Zehen, sonstige
77.38.19↔	S Knchdrchtr an Trsl u Mtrrs, S Knchdrchtr an Trsl	80.88.00↔	So Lok Exz o Destr e Gelläs an Fuss und Zehen, n.n.bez.
77.38.29↔	S Knchdrchtr an Trsl u Mtrrs, S Knchdrchtr an Mtrrs	80.88.10↔	S Lk Exz/DstrGläs a Fs u Zh,Arthr Lk Exz/DstrGläs a Fs u Zh
77.38.99↔	So Knochdurchtr an Tarsalia und Metatars, So	80.88.20↔	S Lk Exz o Dstr e Gläs an Fss u Zh, Débr a Mtrrschl
77.51↔	PlastReko Hallvalg mExostRskt/WeichtKorr/OsteotOml	80.88.21↔	S Lk Exz o Dstr e Gläs an Fss u Zh, Zystxst a Mtrrschl
77.52↔	PlastReko Hallvalg mExostResekt/WeichtKorr/Arthrod	80.88.29↔	S Lk Exz o Dstr e Gläs an Fss u Zh, S Lk Exz o Dstr a Mtrrschl
77.53↔	PlastReko bHallux valg m andExostResek uWeichtKorr	80.88.30↔	S Lk Exz o Dstr e Gläs an Fss u Zh, Débr an Zhgl
77.54↔	Resektion oder Korrekturosteotomie bei Digitus quintus varus	80.88.40↔	S Lk Exz o Dstr e Gläs an Fss u Zh, Débr an snst Fsschl
77.56↔	Plastische Rekonstruktion bei Hammerzehe	80.88.50↔	S Lk Exz o Dstr Gläs an Fss&Zh,Zystxst an snst Gl v Fss&Zh
77.57↔	Plastische Rekonstruktion bei Krallenzehe	80.88.59↔	Lk Exz/DstrGläs an Fss/zh, Lk Exz/Dstr an snst GlFss/zh
77.58↔	Sonstige Res, Arthrod und plast Reko an Zehen	80.88.99↔	So Lok Exz o Destr e Gelläs an Fuss und Zehen, So
77.59↔	Sonstige Exostosenresektion bei Hallux valgus	81.57.00↔	Gelenkersatz an Fuss und Zehen, n.n.bez.
79.38↔	Offene Reposition einer Zehenfraktur mit innerer Knochenfixation	81.57.10↔	Gelenkersatz an Fuss und Zehen, Fußwurzelendoprothese
80.18.00↔	Sonstige Arthrotomie von Fuss und Zehen, n.n.bez.	81.57.11↔	Gelenkersatz an Fuss und Zehen, Vorfuß- oder Zehenendoprothese
80.18.10↔	S Arthrt v Fss u Zh, Arthr Arthrt v Fss u Zh, Glsp m Drain	81.57.99↔	Gelenkersatz an Fuss und Zehen, sonstige
80.18.11↔	S Arthrt v Fss u Zh, Arthr Arthrt v Fss u Zh, Entf freier Glkörper		

**ADRG I21****Bestimmte Eingriffe an Hüftgelenk und Femur oder komplexe Eingriffe an Ellenbogengelenk und Unterarm**

Mindestens eine Prozedur in Tabelle I21-1

**DRG I21Z****Bestimmte Eingriffe an Hüftgelenk und Femur oder komplexe Eingriffe an Ellenbogengelenk und Unterarm****Prozedur I21-1**

77.05.00↔	Sequestrektomie an Femur, n.n.bez	77.05.99↔	Sequestrektomie an Femur, sonstige
77.05.10↔	Sequestrektomie an Femur, ohne Einlage eines Medikamententrägers	77.15.00↔	Sonstige Knochinzis ohne Knochdurchtr a Fem, n.n.bez.
77.05.11↔	Sequestrektomie an Femur, mit Einlage eines Medikamententrägers	77.15.10↔	S Knchnzs oh Knchdrchtr a (snst) Fm, Explr u Knchnb
		77.15.11↔	Sonstige Knochinzis ohne Knochdurchtr a Fem, Fremdkentf
		77.15.12↔	S Knchnzs oh Knchdrchtr a Fm, Enl u Entf e Mdräg



77.15.13↔	Sonstige Knocheninzision ohne Knochdurchtr a Fem, Drain	79.32.00↔	Off Rep e Fx an Rad und Ulna m inn Knochfix, n.n.bez.
77.15.20↔	S Knchnz oh Knchdrchr a Fm, Explr u Knchnb a Schnklh	79.32.10↔	Offene Reposition e dist Radiusfraktur mit inn Knochfix
77.15.99↔	Sonstige Knochinzis ohne Knochdurchtr a Fem, sonstige	79.32.19↔	Off Reposition e sonstigen Radiusfraktur m inn Knochfix
77.23↔	Keilosteotomie an Radius und Ulna	79.32.29↔	Offene Reposition einer Ulnafraktur mit innerer Knochenfixation
77.33.00↔	Sonstige Knochendurchtrennung an Radius und Ulna, n.n.bez.	79.32.99↔	Off Rep e Fx an Rad und Ulna m inn Knochfix, sonstige
77.33.10↔	S Knchdrchr an Rd u Uln, Krtkt b Sgmnttr an Rd u Uln	79.45↔	Geschlossene Reposition einer Epiphysdiastase des Femur
77.33.20↔	S Knchdrchr an Rd u Uln, Knchdrchr an dstr Uln u Ulnschft	79.52.00↔	Off Reposition e Epiphysdiast an Rad und Ulna, n.n.bez.
77.33.99↔	Sonstige Knochendurchtrennung an Radius und Ulna, sonstige	79.52.10↔	Offene Reposition einer Epiphysdiastase am distalen Radius
77.65.00↔	Lokale Resektion von Knochläs oder Gew a Fem, n.n.bez.	79.52.20↔	Off Reposition e sonstigen Epiphysdiast an Rad und Ulna
77.65.20↔	Lok Resektion von Knochläs oder Gew a Fem, Debr a Fem	79.52.99↔	Off Reposition e Epiphysdiast an Rad und Ulna, sonstige
77.65.99↔	Lokale Resektion von Knochläs oder Gew a Fem, sonstige	79.62↔	Débridement einer offenen Fraktur an Radius und Ulna
77.83↔	Sonstige partielle Knochenresektion an Radius und Ulna	79.82↔	Offene Reposition einer Luxation des Ellbogens
77.85↔	Sonstige partielle Knochenresektion am Femur	79.95↔	Nicht näher bezeichnete Operation an Verletzung des Femur
77.93↔	Totale Resektion von Radius und Ulna	80.12.00↔	Sonstige Arthrotomie des Ellbogens, n.n.bez.
78.03.00↔	Knochen transplantation an Radius und Ulna, n.n.bez.	80.12.10↔	So Arthrot d Ellb, Arthr Arthrot d Ellb, Gelsp m Drain
78.03.10↔	Knochtx an Rad und Ulna, Gefgestielt m mikrovask Anast	80.12.11↔	S Arthrt d Ellb, Arthr Arthrt d Ellb, Entf freier Gikörp
78.03.11↔	Knochtx an Rad und Ulna, Gefgestielt oh mikrovask Anast	80.12.12↔	S Arthrt d Ellb, Arthr Arthrt d Ellb, Enl o Entf e Mdräg
78.03.12↔	Knochen transplantation an Radius und Ulna, allogene	80.12.20↔	Sonstige Arthrot d Ellb, Arthrot d Ellb, Gelsp m Drain
78.03.13↔	Knorpel-Knochen transplantation an Radius und Ulna	80.12.21↔	So Arthrot d Ellb, Arthrot d Ellb, Entf freier Gekörp
78.03.19↔	S Knchtx an Rd&Uln(zB Atg Spng,krtksp Spn,N Gfgstielst Tx)	80.12.99↔	Sonstige Arthrotomie des Ellbogens, sonstige
78.03.99↔	Knochen transplantation an Radius und Ulna, sonstige	80.42↔	Durchtr von GelKaps, Lig oder Knorpel am Ellbog
78.23.00↔	Verkürzungsosteotomie an Radius und Ulna, n.n.bez.	80.72.00↔	Synovektomie am Ellbogen, n.n.bez.
78.23.10↔	Temporäre Epiphyseodese an Radius und Ulna	80.72.10↔	Synovektomie a Ellbogen, Arthr Synovektomie a Ellbogen
78.23.11↔	Permanente Epiphyseodese an Radius und Ulna	80.72.20↔	Synovektomie am Ellbogen, Offene Synovektomie am Ellbogen
78.23.12↔	Therapeutische Epiphyseolyse an Radius und Ulna	80.72.99↔	Synovektomie am Ellbogen, sonstige
78.23.99↔	Verkürzungsosteotomie an Radius und Ulna, sonstige	81.24↔	Ellbogen-Arthrodese
78.43↔	Sonstige plastische Rekonstruktion an Radius und Ulna	81.85.00↔	Sonstige Rekonstruktion am Ellbogen, n.n.bez.
78.53.00↔	Inn Knochfix oh Rep d Fx an Rad und Ulna, n.n.bez.	81.85.10↔	Sonstige Reko a Ellb, Ref e osteoch Fragm, arthr
78.53.10↔	Revision von Osteosynthmat (oh Matwechs) an Radius	81.85.11↔	Sonstige Reko a Ellb, Ref e osteoch Fragm, offen chir
78.53.20↔	Revision von Osteosynthmat (oh Matwechs) an Ulna	81.85.12↔	So Reko a Ellb, Subchondrale Spongiosoplastik, arthr
78.53.99↔	Inn Knochfix oh Rep d Fx an Rad und Ulna, sonstige	81.85.13↔	So Reko a Ellb, Subchondrale Spongplast, offen chir
78.65.00↔	Knochenimplantatenfernung am Femur, n.n.bez.	81.85.14↔	S Rk a Ellb, Knrpltx u Implnt v ivt hrg Gwklt, arthr
78.65.01↔	Entf Impl Femur: Draht, intramedull Draht	81.85.15↔	S Rk a Ellb, Knrpltx u Implnt v ivt hrg Gwklt, ofn chr
78.65.02↔	Entf Impl Femur ausser Schaft, Marknagel	81.85.16↔	Sonstige Rekonstruktion a Ellb, Knorpelglättung, arthr
78.65.03↔	Entf Impl Femur (Schaft): Marknagel	81.85.17↔	Sonstige Rekonstruktion a Ellb, Knorpelgl, offen chir
78.65.04↔	Entf Impl Femur ausser Schaft, Ringfixateur	81.85.18↔	Sonstige Reko a Ellb, Subchondrale Knocheröff, arthr
78.65.05↔	Knimplentf a Fem, Entf e Knoch(teil)ersatzes a Fem	81.85.19↔	So Reko a Ellb, Subchondrale Knocheröff, offen chir
78.65.08↔	Entf Impl Femur: sonst OSmat	81.85.20↔	S Rk a Ellb, Sbch Knchröff m Enbr e azll Impl, arthr
78.65.99↔	Knochenimplantatenfernung am Femur, sonstige	81.85.21↔	Sonstige Reko a Ellb, Resektionsarthroplastik a Ellbge
79.22.00↔	Off Rep e Fx an Rad und Ulna oh Inn Knochfix, n.n.bez.	81.85.30↔	S Rk a Ellb, prhtschr Ers d dst Hmrsnglnklfläch
79.22.10↔	Off Reposition e dist Radiusfraktur ohne Inn Knochfix	81.85.31↔	Sonstige Rekonstruktion am Ellbogen, Radiuskopffprothese
79.22.19↔	Off Reposition e sonstigen Radfx oh Inn Knochfix	81.85.32↔	Sonstige Rekonstruktion am Ellbogen, Ulnakopffprothese
79.22.20↔	Offene Reposition einer Ulnafraktur ohne innere Knochenfixation	81.85.99↔	Sonstige Rekonstruktion am Ellbogen, sonstige
79.22.99↔	Off Rep e Fx an Rad und Ulna oh Inn Knochfix, sonstige	83.83↔	Plastische Rekonstruktion eines Ringbandes

**ADRG I22****Gewebe- / Hauttransplantation, außer an der Hand mit schweren CC oder komplizierenden Prozeduren oder Eingriff an mehreren Lokalisationen oder schwerem Weichteilschaden**

Keine Hauptdiagnose in Tabelle I22-1 und Prozedur in Tabelle I22-3 und (PCCL &gt; 2 oder Komplizierende Prozeduren oder Eingriff an mehreren Lokalisationen oder Diagnose in Tabelle I22-2)

**DRG I22Z****Gewebe- / Hauttransplantation, außer an der Hand mit schweren CC oder komplizierenden Prozeduren oder Eingriff an mehreren Lokalisationen oder schwerem Weichteilschaden****Hauptdiagnose I22-1**

C40.1	BNB kurze Knochen obere Extremität	M02.04	Arthritis nach intestinalem Bypass Hand
C47.1	BNB: Periph Nerven obere Extremität, einschließl Schulter	M02.14	Postenteritische Arthritis Hand
C49.1	BNB: Bindegew u and WeichtGew ob Extr, einschlt Schult	M02.24	Arthritis nach Impfung Hand
D16.1	Gutart Neubildung kurze Knochen obere Extremität	M02.34	Reiter-Krankheit Hand
D21.1	So GNB Bgw/and Weichteilgew ob Extrem, Schulter	M02.84	Sonst reaktive Arthritiden Hand
M00.04	Arthrit/Polyarth d Staphylokokken Hand	M02.94	Reaktive Arthritis, nnbez, Hand
M00.14	Arthrit/Polyarth d Pneumokokken Hand	M11.04	Apatitirheumatismus Hand
M00.24	Arthrit/Polyarth d sonst Streptokokken Hand	M11.14	Familiäre Chondrokalzinose Hand
M00.84	Arthrit/Polyarth d sonst nbez bakt Erreger Hand	M11.24	Sonst Chondrokalzinose Hand
M00.94	Eitrige Arthritis, nnbez, Hand	M11.84	Sonst nbez Kristall-Arthropathien Hand

M11.94	Kristall-Arthropathie, nnbez, Hand	M86.94	Osteomyelitis, nnbez, Hand
M12.14	Kaschin-Beck-KH Hand	M87.14	Knochennekrose d Arzneimittel Hand
M12.24	Villonoduläre Synovitis (pigmentiert) Hand	M87.24	Knochennekrose d vorangegang Trauma Hand
M12.34	Palindromer Rheumatismus Hand	M87.34	Sonst sek Knochennekrose Hand
M12.44	Hydrops intermitten Hand	M87.44	Sonstige Knochennekrose Hand
M12.54	Traumatische Arthropathie Hand	M87.94	Knochennekrose, nnbez, Hand
M12.84	Sonst nbez Arthropathien, aonkl, Hand	M89.64	Osteopathie nach Poliomyelitis Hand
M13.14	Monarthritis, aonkl, Hand	Q68.1	Angeborene Deformität Hand
M13.84	Sonst nbez Arthritis Hand	Q69.0	Akzessorische(r) Finger
M13.94	Arthritis, nnbez, Hand	Q69.1	Akzessorische(r) Daumen
M18.0	Primäre Rhizarthrose, beidseitig	Q70.0	Miteinander verwachsene Finger
M18.1	Sonstige primäre Rhizarthrose	Q70.1	Schwimmhautbildung an Fingern
M18.2	Posttraumatische Rhizarthrose, beidseitig	Q71.0	Angeborenes vollständiges Fehlen obere Extremität(en)
M18.3	Sonstige posttraumatische Rhizarthrose	Q71.1	Angeb Fehlen Ober- u Unterarm b vorhandener Hand
M18.4	Sonstige sekundäre Rhizarthrose, beidseitig	Q71.3	Angeborenes Fehlen Hand od ein/mehr Finger
M18.5	Sonstige sekundäre Rhizarthrose	Q71.6	Spalthand
M18.9	Rhizarthrose, nnbez	S56.0	Verletzt Beugemuskl/-sehn, Daumen, in Höhe Unterarm
M20.0	Deformität eines od mehrerer Finger	S56.1	Verletzt Beugemuskl/-sehn ein/mehr, so Finger, i Höhe UA
M21.84	Sonst nbez erworbene Deformitäten Hand	S56.3	Verletzt Streck-,Abduktormuskl/-sehn, Daumen, in Höhe UA
M21.94	Erworbene Deformität Hand, nnbez	S56.4	Verletzt Streckmuskl/-sehn ein/mehr, so Finger, in Höhe UA
M24.04	Freier Gelenkkörper Hand	S62.20	Fraktur 1. Mittelhandknochen, Teil nnbez
M24.14	Sonst Gelenknorpelschädigungen Hand	S62.21	Fraktur 1. Mittelhandknochen, Basis
M24.34	Patho Lux/Sublux Gelenk, aonkl, Hand	S62.22	Fraktur 1. Mittelhandknochen, Schaft
M24.44	Habit Lux/Sublux Gelenk Hand	S62.23	Fraktur 1. Mittelhandknochen, Kollum
M24.54	Gelenkkontraktur Hand	S62.24	Fraktur 1. Mittelhandknochen, Kopf
M24.64	Ankylose ein Gelenk Hand	S62.30	Fraktur sonst Mittelhandknochens: Teil nnbez
M24.84	Sonst nbez Gelenkschädigungen, aonkl, Hand	S62.31	Fraktur eines sonstigen Mittelhandknochens: Basis
M24.94	Gelenkschädigung, nnbez, Hand	S62.32	Fraktur eines sonstigen Mittelhandknochens: Schaft
M25.04	Hämarthros Hand	S62.33	Fraktur eines sonstigen Mittelhandknochens: Kollum
M25.14	Gelenkfistel Hand	S62.34	Fraktur eines sonstigen Mittelhandknochens: Kopf
M25.24	Schlottergelenk Hand	S62.4	Multiple Frakturen Mittelhandknochen
M25.34	Sonst Instabilität ein Gelenk Hand	S62.50	Fraktur Daumen, Teil nnbez
M25.44	Gelenkerguß Hand	S62.51	Fraktur Daumen, proximale Phalanx
M25.54	Gelenkschmerz Hand	S62.52	Fraktur Daumen, distale Phalanx
M25.64	Gelenksteife, aonkl, Hand	S62.60	Fraktur eines sonstigen Fingers, Teil nnbez
M25.74	Osteophyt Hand	S62.61	Fraktur eines sonst Fingers, proximale Phalanx
M25.84	Sonstige nbez Gelenk-KH Hand	S62.62	Fraktur eines sonstigen Fingers, mittlere Phalanx
M25.94	Gelenk-KH, nnbez, Hand	S62.63	Fraktur eines sonstigen Fingers, distale Phalanx
M65.84	Sonst Synovitis u Tenosynovitis Hand	S62.7	Multiple Frakturen Finger
M66.24	Spontanruptur von Strecksehnen Hand	S62.8	Fraktur sonst u nnbez Teile Handgelenk u Hand
M66.30	Spontanruptur von Beugesehnen, mehrere Lok	S63.10	Luxation Finger, Teil nnbez
M66.34	Spontanruptur von Beugesehnen Hand	S63.11	Luxation Finger, Metakarpophalangeal (-Gelenk)
M72.0	Fibromatose Palmarfaszie [Dupuytren-Kontraktur]	S63.12	Luxation Finger, Interphalangeal (-Gelenk)
M86.04	Akute hämatogene Osteomyelitis Hand	S63.2	Multiple Luxationen Finger
M86.14	Sonstige akute Osteomyelitis Hand	S63.4	Traumat Ruptur, Bänder Finger MCP-/InterphalGelenk
M86.24	Subakute Osteomyelitis Hand	S63.60	Verstauchung Zerrung ein/mehr Finger, Teil nnbez
M86.34	Chron multifokale Osteomyelitis Hand	S63.61	Verstauch Zerr ein/mehr Finger, Metakarpophal(-Gelenk)
M86.44	Chron Osteomyelitis m Fistel, Hand	S63.62	Verstauch Zerr ein/mehr Finger, Interphalangeal (-Gelenk)
M86.54	Sonst chron hämatogene Osteomyelitis Hand	S63.68	Verstauchung Zerrung ein/mehr Finger, sonst Teile
M86.64	Sonstige chron Osteomyelitis Hand	S63.7	Verstauchung Zerrung sonst u nnbez Teile Hand
M86.84	Sonstige Osteomyelitis Hand	T87.0	Komplik d replantierte (Teile der) obere(n) Extremität

## Diagnose I22-2

S01.83	Off Wunde (jeder Teil Kopf) m Verbind zu intrakran Verletzt	S41.86	Weichteilschaden III. Gr b geschl Fraktur od Lux Oberarm
S01.86	Weichteilschaden III. Gr b geschl Fraktur od Lux Kopf	S41.88	Weichteilschaden II. Gr b off Fraktur od Lux Oberarm
S01.88	Weichteilschaden II. Gr b off Fraktur od Lux Kopf	S41.89	Weichteilschaden III. Gr b off Fraktur od Lux Oberarm
S01.89	Weichteilschaden III. Gr b off Fraktur od Lux Kopf	S51.86	Weichteilschaden III. Gr b geschl Fraktur od Lux Unterarm
S11.86	Weichteilschaden III. Gr b geschl Fraktur od Lux d Hals	S51.88	Weichteilschaden II. Gr b off Fraktur od Lux Unterarm
S11.88	Weichteilschaden II. Gr b off Fraktur od Lux Hals	S51.89	Weichteilschaden III. Gr b off Fraktur od Lux Unterarmes
S11.89	Weichteilschaden III. Gr b off Fraktur od Lux Hals	S61.86	Weichteilschaden III. Gr b geschl Fx od Lux Handgel u Hand
S21.83	Off Wunde (jed Teil Thorax) m Verbind zu intrathor Verletzt	S61.88	Weichteilschaden II. Gr b off Fraktur od Lux Handgel u Hand
S21.86	Weichteilschaden III. Gr b geschl Fraktur od Lux Thorax	S61.89	Weichteilschaden III. Gr b off Fraktur od Lux Handgel u Hand
S21.88	Weichteilschaden II. Gr b off Fraktur od Lux Thorax	S71.86	Weichteilschaden III. Gr b geschl Fx od Lux Hüfte u Obersch
S21.89	Weichteilschaden III. Gr b of Fraktur od Lux Thorax	S71.88	Weichteilschaden II. Gr b off Fraktur od Lux Hüfte u Obersch
S31.83	Off Wunde (jd T Abd LumbGeg Beck) m Verb intraabd Verl	S71.89	Weichteilschaden III. Gr b off Fraktur od Lux Hüfte u Obersch
S31.86	Weichteilschaden III. Gr b geschl Fraktur od Lux LWS u Be	S81.86	Weichteilschaden III. Gr b geschl Fx od Lux Unterschenkel
S31.88	Weichteilschaden II. Gr b off Fraktur od Lux LWS u Be	S81.88	Weichteilschaden II. Gr b off Fraktur od Lux Unterschenkels
S31.89	Weichteilschaden III. Gr b off Fraktur od Lux LWS u Be	S81.89	Weichteilschaden III. Gr b off Fraktur od Lux Unterschenkel

S91.86 Weichteilschaden III. Gr b geschl Fraktur od Luxation Fuß  
 S91.88 Weichteilschaden II. Gr b off Fraktur od Luxation Fuß

S91.89 Weichteilschaden III. Gr b off Fraktur od Luxation Fuß

## Prozedur I22-3

83.82.00↔	Muskel- oder Faszientransplantation, n.n.bez.	86.63.18↔	Kleinfl Vollhauttransplantat an Os und Unterschenkel
83.82.10↔	Muskel oder Fasztx, Fasztx, Kopf und Hals	86.63.19↔	Kleinflächiges Vollhauttransplantat an andere Lokalisation
83.82.11↔	Muskel oder Fasztx, Fasztx, Schulter und Axilla	86.63.1a↔	Kleinflächiges Vollhauttransplantat an den Fuß
83.82.12↔	Muskel oder Fasztx, Fasztx, Oberarm und Ellb	86.63.20↔	Grofl VollhautTx an D Kopf (auss Lip und Mund)
83.82.13↔	Muskel oder Fasztx, Fasztx, Unterarm	86.63.21↔	Großflächiges Vollhauttransplantat an den Hals
83.82.14↔	Muskel oder Fasztx, Fasztx, Bruw, Bauch und Rücken	86.63.22↔	Großflächiges Vollhauttransplantat an Schulter und Oberarm
83.82.15↔	M oder Fasztx, Fasztx, Leist und Genreg und Gesäss	86.63.23↔	Großflächiges Vollhauttransplantat an den Unterarm
83.82.16↔	Muskel oder Fasztx, Fasztx, Untere Extrem	86.63.25↔	Grofl Vollhauttransplantat an Bruw, Bauch und Rücken
83.82.19↔	Muskel oder Fasztx, Fasztx, And Lokalisation	86.63.26↔	Grofl Vollhauttransplantat an d Leisten und Genreg
83.82.20↔	M o Fasztx, Tx e lok M o Faszlap, Kopf und Ha	86.63.27↔	Großflächiges Vollhauttransplantat an das Gesäß
83.82.21↔	M o Fasztx, Tx e lok M o Faszlap, Schult und Axilla	86.63.28↔	Grofl Vollhauttransplantat an Os und Unterschenkel
83.82.22↔	M o Fasztx, Tx e lok M o Faszlap, Oba und Ellb	86.63.29↔	Großflächiges Vollhauttransplantat an andere Lokalisation
83.82.23↔	M o Fasztx, Tx e lok M o Faszlap, Unterarm	86.63.2a↔	Großflächiges Vollhauttransplantat an den Fuß
83.82.24↔	M o Fasztx, Tx e lok M o Faszlap, Bruw, Bauch u Rücken	86.63.99↔	Vollhauttransplantat an andere Lokalisation, sonstige
83.82.25↔	M o Fasztx, Tx e lok M o Faszlp, Leist u Gnrg u Gsäss	86.65.00↔	Heterologe Hauttransplantation, n.n.bez.
83.82.26↔	M o Fasztx, Tx e lok M o Faszlap, Untere Extrem	86.65.10↔	Kleinflächige heterologe Hauttransplantation an den Kopf
83.82.29↔	M o Fasztx, Tx e lok M o Faszlap, And Lok	86.65.11↔	Kleinflächige heterologe Hauttransplantation an den Hals
83.82.30↔	M o Fasztx, Tx e osteom o osteofasz Lp, Kopf und Ha	86.65.12↔	Kleinflächige heterol Hauttx an Schulter und Oberarm
83.82.31↔	M o Fasztx, Tx e osteom o osteofasz Lp, Schult u Axilla	86.65.13↔	Kleinflächige heterologe Hauttransplantation an den Unterarm
83.82.32↔	M o Fasztx, Tx e osteom o osteofasz Lp, Oba und Ellb	86.65.14↔	Kleinflächige heterologe Hauttransplantation an die Hand
83.82.33↔	M o Fasztx, Tx e osteom o osteofasz Lp, Unterarm	86.65.15↔	Kleinflächige heterologe Hauttx an Bruw und Rücken
83.82.34↔	M o Fasztx, Tx e osteom o osteofasz Lp, Brw, Bauch u Rücken	86.65.16↔	Kleinflächige heterologe Hauttransplantation an die Bauchregion
83.82.35↔	M o Fasztx, Tx e osteom o osteofasz Lp, Leist u Gnrg u Gsäss	86.65.17↔	Kleinflächige heterologe Hauttx an d untere Extrem
83.82.36↔	M o Fasztx, Tx e osteom o osteofasz Lp, Untere Extrem	86.65.19↔	Kleinflächige heterologe Hauttx an And Lokalisation
83.82.39↔	M o Fasztx, Tx e osteom o osteofasz Lp, And Lok	86.65.20↔	Großflächige heterologe Hauttransplantation an den Kopf
83.82.40↔	M o Fasztx, Tx e snst Lppntx m mkrvsk Anst aus M o Fsz, Kpf u H	86.65.21↔	Großflächige heterologe Hauttransplantation an den Hals
83.82.41↔	M o Fasztx, Tx e snst Lppntx m mkrvsk Anst aus M o Fsz, Scht&Axll	86.65.22↔	Grofl heterologe Hauttx an Schulter und Oberarm
83.82.42↔	M o Fasztx, Tx e snst Lppntx m mkrvsk Anst aus M o Fsz, Ob u Ellb	86.65.23↔	Großflächige heterologe Hauttransplantation an den Unterarm
83.82.43↔	M o Fasztx, Tx e snst Lppntx m mkrvsk Anst aus M o Fsz, Unt	86.65.24↔	Großflächige heterologe Hauttransplantation an die Hand
83.82.44↔	Musk/Fasztx, Tx Lppntx mkrvsk Anst aus M/Fsz, Bruw/Bauch/Rücken	86.65.25↔	Grofl heterologe Hauttransplantation an Bruw und Rücken
83.82.45↔	M/Fsztx, Tx snst Lppntx mkrvsk Anst aus M/Fsz, Leist/Gnrg/Gsäß	86.65.26↔	Großflächige heterologe Hauttransplantation an Bauchregion
83.82.46↔	M o Fasztx, Tx e snst Lppntx m mkrvsk Anst aus M o Fsz, Unt Extrm	86.65.27↔	Grofl heterologe Hauttransplantation an d untere Extrem
83.82.47↔	M o Fasztx, Tx e snst Lppntx m mkrvsk Anst aus M o Fsz, And Lk	86.65.29↔	Grofl heterologe Hauttx an And Lokalisation
83.82.99↔	Muskel- oder Faszientransplantation, sonstige	86.65.30↔	Transplantation von Schweinehaut
84.21↔	Daumen-Replantation	86.65.40↔	Prm Hautrstz d zweischichtgs DrmsEpdrmsErstzmtrial
84.22↔	Finger-Replantation (ausser Daumen)	86.65.99↔	Heterologe Hauttransplantation, sonstige
84.23.00↔	Replantation von Vorderarm, Handgelenk oder Hand, n.n.bez.	86.66.00↔	Homologe Hauttransplantation, n.n.bez.
84.23.10↔	Repl von Vorderarm, Hdgel o Hand, Repl von Vorderarm	86.66.10↔	Kleinflächige homologe Hauttransplantation an den Kopf
84.23.11↔	Repl von Vorderarm, Hdgel o Hand, Repl von Hdgel o Hand	86.66.11↔	Kleinflächige homologe Hauttransplantation an den Hals
84.23.99↔	Replantation von Vorderarm, Handgelenk oder Hand, sonstige	86.66.12↔	Kleinflächige homologe Hauttx an Schulter und Oberarm
84.24↔	Oberarm-Replantation	86.66.13↔	Kleinflächige homologe Hauttransplantation an den Unterarm
84.25↔	Zehen-Replantation	86.66.14↔	Kleinflächige homologe Hauttransplantation an die Hand
84.26↔	Fuss-Replantation	86.66.15↔	Kleinflächige homologe Hauttx an Bruw und Rücken
84.27.00↔	Replantation von Unterschenkel oder Sprunggelenk, n.n.bez.	86.66.16↔	Kleinflächige homologe Hauttransplantation an die Bauchregion
84.27.10↔	Repl von Us o Sg, Repl vom Us i Kniebereich	86.66.17↔	Kleinflächige homologe Hauttx an d untere Extrem
84.27.99↔	Replantation von Unterschenkel oder Sprunggelenk, sonstige	86.66.19↔	Kleinflächige homologe Hauttx an And Lokalisation
84.28↔	Oberschenkel-Replantation	86.66.20↔	Großflächige homologe Hauttransplantation an den Kopf
84.29.00↔	Sonstige Replantation, n.n.bez.	86.66.21↔	Großflächige homologe Hauttransplantation an den Hals
84.29.10↔	Sonstige Replantation, Obere Extremität	86.66.22↔	Grofl homologe Hauttx an Schulter und Oberarm
84.29.20↔	Sonstige Replantation, Untere Extremität	86.66.23↔	Großflächige homologe Hauttransplantation an den Unterarm
84.29.99↔	Sonstige Replantation, sonstige	86.66.24↔	Großflächige homologe Hauttransplantation an die Hand
86.60↔	Freies Hauttransplantat, n.n.bez.	86.66.25↔	Grofl homologe Hauttransplantation an Bruw und Rücken
86.63.00↔	Vollhauttransplantat an andere Lokalisationen, n.n.bez.	86.66.26↔	Großflächige homologe Hauttransplantation an die Bauchregion
86.63.10↔	Kleinfl VollhautTx an D Kopf (auss Lip und Mund)	86.66.27↔	Grofl homologe Hauttransplantation an d untere Extrem
86.63.11↔	Kleinflächiges Vollhauttransplantat an den Hals	86.66.29↔	Großflächige homologe Hauttransplantation an andere Lokalisation
86.63.12↔	Kleinflächiges Vollhauttransplantat an Schulter und Oberarm	86.66.99↔	Homologe Hauttransplantation, sonstige
86.63.13↔	Kleinflächiges Vollhauttransplantat an den Unterarm	86.67.00↔	Haut-Regenerationsgraft, n.n.bez.
86.63.15↔	Kleinfl Vollhauttransplantat an Bruw, Bauch und Rücken	86.67.10↔	Kleinflächiges temporäres Haut-Regenerationsgraft an den Kopf
86.63.16↔	Kleinfl Vollhauttransplantat an d Leisten und Genreg	86.67.11↔	Kleinflächiges temporäres Haut-Regenerationsgraft an den Hals
86.63.17↔	Kleinflächiges Vollhauttransplantat an das Gesäß	86.67.12↔	Kleinfl temporäres HautRegenergraft an Schult und Oba
		86.67.13↔	Kleinfl temporäres HautRegenergraft an D Unterarm
		86.67.14↔	Kleinflächiges temporäres Haut-Regenerationsgraft an die Hand
		86.67.15↔	Kleinfl temporäres HautRegenergraft an Bruw und Rücken
		86.67.16↔	Kleinfl temporäres HautRegenergraft an d Bauchreg

86.67.17↔	Kleinfl temporäres HautRegenergraft an d untere Extrem	86.74.55↔	Kleinflächige Z-Plastik an der Bauchregion
86.67.19↔	Kleinfl temporäres HautRegenerationsgraft an And Lok	86.74.56↔	Kleinflächige Z-Plastik an der Leisten- und Genitalregion
86.67.20↔	Großflächiges temporäres Haut-Regenerationsgraft an den Kopf	86.74.57↔	Kleinflächige Z-Plastik am Gesäß
86.67.21↔	Großflächiges temporäres Haut-Regenerationsgraft an den Hals	86.74.58↔	Kleinflächige Z-Plastik an Oberschenkel und Unterschenkel
86.67.22↔	Grofl temporäres HautRegenergraft an Schulter und Oba	86.74.59↔	Kleinflächige Z-Plastik, an andere Lokalisationen
86.67.23↔	Großflächiges temporäres Haut-Regenerationsgraft an den Unterarm	86.74.5a↔	Kleinflächige Z-Plastik am Fuß
86.67.24↔	Großflächiges temporäres Haut-Regenerationsgraft an die Hand	86.74.99↔	Anbr von gestielt oder fr Lappen an And Lok, sonstige
86.67.25↔	Grofl temporäres HautRegenergraft an Bruw und Rücken	86.75.00↔	Revision von gestieltem oder freiem Lappen, n.n.bez.
86.67.26↔	Grofl temporäres HautRegenerationsgraft an d Bauchreg	86.75.10↔	Revision von gestielt o fr Lp o fr Hauttx d Kopfes
86.67.27↔	Grofl temporäres HautRegenergraft an d untere Extrem	86.75.11↔	Revision von gestielt o fr Lp o fr Hauttx d Halses
86.67.29↔	Grofl temporäres HautRegenerationsgraft an And Lok	86.75.12↔	Rev von gestielt o fr Lp o fr Hautx von Schult und Oba
86.67.30↔	Permanenter Hautersatz durch Epidermisersatzmaterial	86.75.13↔	Revision von gestielt o fr Lp o fr Hauttx d Unterarmes
86.67.31↔	Permanenter Hautersatz durch Dermisersatzmaterial	86.75.14↔	Revision von gestielt oder fr Lp oder fr Hautx d Hand
86.67.99↔	Haut-Regenerationsgraft, sonstige	86.75.15↔	Rev von gestielt o fr Lp o fr Hauttx d Bruw und Rücken
86.70↔	Gestielte oder freie Lappen, n.n.bez.	86.75.16↔	Revision von gestielt o fr Lp o fr Hauttx d Bauchreg
86.72↔	Verschiebung eines gestielten Lappens	86.75.17↔	Rev von gestielt o fr Lp o fr Hauttx d unteren Extrem
86.74.00↔	Anbr von gestielt oder fr Lappen an And Lok, n.n.bez.	86.75.19↔	Revision von gestielt oder fr Lp oder fr Hautx and Lok
86.74.10↔	Kleinflächige Dehnungsplastik am Kopf (außer Lippe und Mund)	86.75.99↔	Revision von gestieltem oder freiem Lappen, sonstige
86.74.11↔	Kleinflächige Dehnungsplastik am Hals	86.76.00↔	Anbr von gestielt o fr Lp an And Lok, GroFl, n.n.bez.
86.74.12↔	Kleinflächige Dehnungsplastik an Schulter und Oberarm	86.76.10↔	Großflächige Dehnungsplastik am Kopf (außer Lippe und Mund)
86.74.13↔	Kleinflächige Dehnungsplastik am Unterarm	86.76.11↔	Großflächige Dehnungsplastik am Hals
86.74.14↔	Kleinflächige Dehnungsplastik an Brustwand und Rücken	86.76.12↔	Großflächige Dehnungsplastik an Schulter und Oberarm
86.74.15↔	Kleinflächige Dehnungsplastik an der Bauchregion	86.76.13↔	Großflächige Dehnungsplastik am Unterarm
86.74.16↔	Kleinflächige Dehnungsplastik an der Leisten- und Genitalregion	86.76.14↔	Großflächige Dehnungsplastik an Brustwand und Rücken
86.74.17↔	Kleinflächige Dehnungsplastik am Gesäß	86.76.15↔	Großflächige Dehnungsplastik an der Bauchregion
86.74.18↔	Kleinflächige Dehnungsplastik an Oberschenkel und Unterschenkel	86.76.16↔	Großflächige Dehnungsplastik an der Leisten- und Genitalregion
86.74.19↔	Kleinflächige Dehnungsplastik, an andere Lokalisationen	86.76.17↔	Großflächige Dehnungsplastik am Gesäß
86.74.1a↔	Kleinflächige Dehnungsplastik am Fuß	86.76.19↔	Großflächige Dehnungsplastik, an andere Lokalisationen
86.74.20↔	Klfl VerschiebeRotationspl a Kopf (auss Lip und Mund)	86.76.1a↔	Großflächige Dehnungsplastik an Oberschenkel und Unterschenkel
86.74.21↔	Kleinflächige Verschiebe-Rotationsplastik am Hals	86.76.1b↔	Großflächige Dehnungsplastik am Fuß
86.74.22↔	Klfl VerschiebeRotationsplastik an Schulter und Oba	86.76.20↔	Grofl VerschiebeRotationspl a Kopf (auss Lip und Mund)
86.74.23↔	Kleinflächige Verschiebe-Rotationsplastik am Unterarm	86.76.21↔	Großflächige Verschiebe-Rotationsplastik am Hals
86.74.24↔	Kleinflächige Verschiebe-Rotationsplastik an der Hand	86.76.22↔	Großflächige Verschiebe-Rotationsplastik an Schulter und Oberarm
86.74.25↔	Klfl VerschiebeRotationsplastik an Bruw und Rücken	86.76.23↔	Großflächige Verschiebe-Rotationsplastik am Unterarm
86.74.26↔	Kleinflächige Verschiebe-Rotationsplastik an der Bauchregion	86.76.24↔	Großflächige Verschiebe-Rotationsplastik an Brustwand und Rücken
86.74.27↔	Klfl VerschiebeRotationsplastik an d Leist und Genreg	86.76.25↔	Großflächige Verschiebe-Rotationsplastik an der Bauchregion
86.74.28↔	Kleinflächige Verschiebe-Rotationsplastik am Gesäß	86.76.26↔	Grofl VerschiebeRotationspl an d Leist und Genreg
86.74.29↔	Klfl VerschiebeRotationsplastik, an And Lokalisationen	86.76.27↔	Großflächige Verschiebe-Rotationsplastik am Gesäß
86.74.2a↔	Klfl VerschiebeRotationspl an Os und Unterschenkel	86.76.28↔	Grofl VerschiebeRotationspl an Os und Unterschenkel
86.74.2b↔	Kleinflächige Verschiebe-Rotationsplastik am Fuß	86.76.29↔	Großflächige Verschiebe-Rotationsplastik an andere Lokalisation
86.74.30↔	Klfl Transpositionsplastik a Kopf (auss Lippe und Mund)	86.76.2a↔	Großflächige Verschiebe-Rotationsplastik am Fuß
86.74.31↔	Kleinflächige Transpositionsplastik am Hals	86.76.30↔	Grofl Transpositionsplastik a Kopf (auss Lip und Mund)
86.74.32↔	Kleinflächige Transpositionsplastik an Schulter und Oberarm	86.76.31↔	Großflächige Transpositionsplastik am Hals
86.74.33↔	Kleinflächige Transpositionsplastik am Unterarm	86.76.32↔	Großflächige Transpositionsplastik an Schulter und Oberarm
86.74.34↔	Kleinflächige Transpositionsplastik an Brustwand und Rücken	86.76.33↔	Großflächige Transpositionsplastik am Unterarm
86.74.35↔	Kleinflächige Transpositionsplastik an der Bauchregion	86.76.34↔	Großflächige Transpositionsplastik an Brustwand und Rücken
86.74.36↔	Klfl Transpositionsplastik an d Leisten und Genreg	86.76.35↔	Großflächige Transpositionsplastik an der Bauchregion
86.74.37↔	Kleinflächige Transpositionsplastik am Gesäß	86.76.36↔	Grofl Transpositionsplastik an d Leisten und Genreg
86.74.38↔	Klfl Transpositionsplastik an Os und Unterschenkel	86.76.37↔	Großflächige Transpositionsplastik am Gesäß
86.74.39↔	Kleinflächige Transpositionsplastik, an andere Lokalisationen	86.76.38↔	Grofl Transpositionsplastik an Os und Unterschenkel
86.74.3a↔	Kleinflächige Transpositionsplastik am Fuß	86.76.39↔	Großflächige Transpositionsplastik an andere Lokalisation
86.74.40↔	Kleinflächige Insellappenplastik am Kopf (außer Lippe und Mund)	86.76.3a↔	Großflächige Transpositionsplastik am Fuß
86.74.41↔	Kleinflächige Insellappenplastik am Hals	86.76.40↔	Großflächige Insellappenplastik am Kopf (außer Lippe und Mund)
86.74.42↔	Kleinflächige Insellappenplastik an Schulter und Oberarm	86.76.41↔	Großflächige Insellappenplastik am Hals
86.74.43↔	Kleinflächige Insellappenplastik am Unterarm	86.76.42↔	Großflächige Insellappenplastik an Schulter und Oberarm
86.74.44↔	Kleinflächige Insellappenplastik an Brustwand und Rücken	86.76.43↔	Großflächige Insellappenplastik am Unterarm
86.74.45↔	Kleinflächige Insellappenplastik an der Bauchregion	86.76.44↔	Großflächige Insellappenplastik an Brustwand und Rücken
86.74.46↔	Kleinflächige Insellappl an d Leisten und Genreg	86.76.45↔	Großflächige Insellappenplastik an der Bauchregion
86.74.47↔	Kleinflächige Insellappenplastik am Gesäß	86.76.46↔	Grofl Insellappenplastik an d Leisten und Genreg
86.74.48↔	Klfl Insellappl an Oberschenkel und Unterschenkel	86.76.47↔	Großflächige Insellappenplastik am Gesäß
86.74.49↔	Kleinflächige Insellappenplastik, an andere Lokalisationen	86.76.48↔	Grofl Insellappl an Oberschenkel und Unterschenkel
86.74.4a↔	Kleinflächige Insellappenplastik am Fuß	86.76.49↔	Großflächige Insellappenplastik, an andere Lokalisationen
86.74.50↔	Kleinflächige Z-Plastik am Kopf (außer Lippe und Mund)	86.76.4a↔	Großflächige Insellappenplastik am Fuß
86.74.51↔	Kleinflächige Z-Plastik am Hals	86.76.99↔	Anbr von gestielt o fr Lp an And Lok, GroFl, sonstige
86.74.52↔	Kleinflächige Z-Plastik an Schulter und Oberarm	86.77.00↔	Anbringen von sonstiger lokaler Lappenplastik, n.n.bez.
86.74.53↔	Kleinflächige Z-Plastik am Unterarm		
86.74.54↔	Kleinflächige Z-Plastik an Brustwand und Rücken		

86.77.10↔	Sonstige lokale Lappenplastik am Kopf (außer Lippe und Mund)	86.78.24↔	Anbr v gstielt rg Lp o gstielt Fml an Brw u Rücken
86.77.11↔	Sonstige lokale Lappenplastik am Hals	86.78.25↔	Anbr von gestielt reg Lp o gestielt Fml an d Bauchreg
86.77.12↔	Sonstige lokale Lappenplastik an Schulter und Oberarm	86.78.26↔	Anbr v gstielt rg Lp o gstielt Fml an d Leist u Gnrg
86.77.13↔	Sonstige lokale Lappenplastik am Unterarm	86.78.27↔	Anbr von gestielt reg Lp o gestielt Fml a Gesäß
86.77.14↔	Sonstige lokale Lappenplastik an Brustwand und Rücken	86.78.28↔	Anbr v gstielt reg Lp o gestielt Fml an d unt Extrem
86.77.15↔	Sonstige lokale Lappenplastik an der Bauchregion	86.78.29↔	Anbr von gestielt reg Lp o gestielt Fml an And Lok
86.77.16↔	Sonstige lokale Lappenplastik an der Leisten- und Genitalregion	86.78.30↔	Kmb Plst Engr an Haut u Unth d Kpfs (auss Lp u Mnd)
86.77.17↔	Sonstige lokale Lappenplastik am Gesäß	86.78.31↔	Komb plastische Ingr an Haut und Unterhaut d Halses
86.77.18↔	Sonstige lokale Lappenplastik an Oberschenkel und Unterschenkel	86.78.32↔	Komb Plast Ingr an Haut u Unterhaut von Schult u Oba
86.77.19↔	Sonstige lokale Lappenplastik, an andere Lokalisationen	86.78.33↔	Komb Plast Ingr an Haut und Unterhaut d Unterarmes
86.77.1a↔	Sonstige lokale Lappenplastik am Fuß	86.78.34↔	Komb Plast Ingr an Haut u Unterhaut von Bruw u Rücken
86.77.99↔	Anbringen von sonstiger lokaler Lappenplastik, sonstige	86.78.35↔	Komb Plast Ingr an Haut und Unterhaut von Bauchreg
86.78.00↔	Sonstige Lappenplastiken, n.n.bez.	86.78.36↔	Komb Plast Ingr an Haut u Unterhaut d Leist u Genreg
86.78.10↔	Anbr v fr Lp m mikrovas Anast a Kopf (auss Lip u Mund)	86.78.37↔	Komb plastische Ingr an Haut und Unterhaut d Gesäßes
86.78.11↔	Anbr von freiem Lappen mit mikrovasikulärer Anast a Hals	86.78.38↔	Komb Plast Ingr an Haut und Unterhaut d unteren Extrem
86.78.12↔	Anbr von fr Lp m mikrovas Anast an Schulter und Oba	86.78.39↔	Komb plastische Ingr an Haut und Unterhaut and Lok
86.78.13↔	Anbr von fr Lappen mit mikrovasikulärer Anast a Unterarm	86.78.40↔	Anbr v sonst gestielt o fr Lp a Kopf (auss Lip u Mund)
86.78.14↔	Anbr von fr Lp m mikrovas Anast an Bruw und Rücken	86.78.41↔	Anbringen von sonstigem gestielten oder freien Lappen am Hals
86.78.15↔	Anbr von fr Lp mit mikrovasikulärer Anast an Bauchreg	86.78.42↔	Anbr von sonstigem gestielt o fr Lp an Schulter und Oba
86.78.16↔	Anbr von fr Lp m mikrovas Anast an d Leist und Genreg	86.78.43↔	Anbr von sonstigem gestielten oder fr Lappen a Unterarm
86.78.17↔	Anbr von fr Lappen mit mikrovasikulärer Anast a Gesäß	86.78.44↔	Anbr von sonstigem gestielt o fr Lp an Bruw und Rücken
86.78.18↔	Anbr von fr Lp m mikrovas Anast an d unteren Extrem	86.78.45↔	Anbr von sonstigem gestielt oder fr Lp an d Bauchreg
86.78.19↔	Anbr von fr Lappen mit mikrovasikulärer Anast an And Lok	86.78.46↔	Anbr von sonst gestielt o fr Lp an d Leist und Genreg
86.78.20↔	Anbr v gstielt rg Lp o gstielt Fml a Kpf (auss Lp u Mnd)	86.78.47↔	Anbringen von sonstigem gestielten oder freien Lappen am Gesäß
86.78.21↔	Anbr von gestielt regionalem Lp o gestielt Fml a Ha	86.78.48↔	Anbr von sonstigem gestielt o fr Lp an d unteren Extrem
86.78.22↔	Anbr v gstielt reg Lp o gstielt Fml an Schult u Oba	86.78.49↔	Anbr von sonstigem gestielt oder fr Lappen an And Lok
86.78.23↔	Anbr von gestielt reg Lp o gstielt Fml a Unterarm	86.78.99↔	Sonstige Lappenplastiken, sonstige

**ADRG I23****Lokale Exzision und Entfernung von Osteosynthesematerial außer an Hüftgelenk und Femur**

Prozedur in Tabelle I23-1

**DRG I23A****Lokale Exzision und Entfernung von Osteosynthesematerial außer an Hüftgelenk und Femur mit komplexer Entfernung von Osteosynthesematerial oder Alter < 10 Jahre**

Prozedur in Tabelle I23-2 oder Alter &lt; 10 Jahre

**DRG I23B****Lokale Exzision und Entfernung von Osteosynthesematerial außer an Hüftgelenk und Femur ohne komplexe Entfernung von Osteosynthesematerial, Alter > 9 Jahre****Prozedur I23-1**

01.6x.00↔	Exzision und Destruktion einer Läsion am Schädel, n.n.bez.	03.09.21↔	Zugang zur Brustwirbelsäule, ventral, 1 Segment
01.6x.10↔	Exzision und Destruktion von Tumorgewebe an der Schädelbasis	03.09.22↔	Zugang zur Brustwirbelsäule, ventral, 2 Segmente
01.6x.11↔	Exzision und Destruktion von Tumorgewebe an der Kalotte	03.09.23↔	Zugang zur Brustwirbelsäule, ventral, 3 und mehr Segmente
01.6x.20↔	Exz und Destr von sonst erkrankten Gew an d Schädelb	03.09.24↔	Zugang zur Bws (d Laminot o Hemilekt), dors, 1 Segment
01.6x.21↔	Exz und Destr von sonstigem erkrankten Gew an d Kalotte	03.09.25↔	Zugang zur Bws (d Laminot o Hemilekt), dors, 2 Segmente
01.6x.22↔	Exz u Destr v sonst erkrankten Gew an d Kalotte m Hirnh	03.09.26↔	Zugang z Bws (d Laminot o Hemilekt), dors, 3 u mehr Seg
01.6x.99↔	Exzision und Destruktion einer Läsion am Schädel, sonstige	03.09.29↔	Zugang zur Brustwirbelsäule, sonstige
03.01.00↔	Entfernen eines Fremdkörpers vom Spinalkanal, n.n.bez.	03.09.30↔	Zugang zur Lendenwirbelsäule, n.n.bez.
03.01.10↔	Entfernen eines Fremdkörpers vom Spinalkanal, epidural	03.09.31↔	Zugang zur Lendenwirbelsäule, ventral, 1 Segment
03.01.99↔	Entfernen eines Fremdkörpers vom Spinalkanal, sonstige	03.09.32↔	Zugang zur Lendenwirbelsäule, ventral, 2 Segmente
03.09.00↔	Sonstige Exploration und Dekompression am Spinalkanal, n.n.bez.	03.09.33↔	Zugang zur Lendenwirbelsäule, ventral, 3 und mehr Segmente
03.09.10↔	Zugang zur Halswirbelsäule, n.n.bez.	03.09.34↔	Zug z Lendwrbs (d Laminot o Flavektomie), dors, 1 Segm
03.09.11↔	Zugang zur Halswirbelsäule, ventral, 1 Segment	03.09.35↔	Zug z Lendwrbs (d Laminot o Flavektomie), dors, 2 Seg
03.09.12↔	Zugang zur Halswirbelsäule, ventral, 2 Segmente	03.09.36↔	Zg z Lndwrbs (d Lmnt o Flvktmie), drs, 3 u mhr Sg
03.09.13↔	Zugang zur Halswirbelsäule, ventral, 3 und mehr Segmente	03.09.37↔	Zug z Lendwrbs, Zug zu Os sacrum u zu Os coccygis
03.09.14↔	Zugang zur Hws (d Laminot o Hemilekt), dors, 1 Segment	03.09.39↔	Zugang zur Lendenwirbelsäule, sonstige
03.09.15↔	Zugang zur Hws (d Laminot o Hemilekt), dors, 2 Segmente	03.09.40↔	Inzis d Spinalkanals, Rm und Rmhät, n.n.bez.
03.09.16↔	Zugang z Hws (d Laminot o Hemilekt), dors, 3 u mehr Seg	03.09.41↔	Inzision des Spinalkanals zur Drainage epiduraler Flüssigkeit
03.09.17↔	Zugang zum kraniozervikalem Uebergang	03.09.43↔	Inzis von Rm und Rückenmh zur Drain von subd Flüssigk
03.09.19↔	Zugang zur Halswirbelsäule, sonstige	03.09.44↔	Inzis von Rm und Rückenmh zur Drain e intramed Hämat
03.09.20↔	Zugang zur Brustwirbelsäule, n.n.bez.	03.09.45↔	Inzs v Rm u Rückenmh z Drain e intmdllär Abszsss
		03.09.49↔	Inzis d Spinalkanals, Rm und Rmhät, sonstige
		03.09.90↔	Sonstige Exploration des Spinalkanals

03.09.91↔	Sonstige Dekompression des Spinalkanals	77.01.10↔	Spuestrkt an Skp/Klv/Rp/Strn/Spuestrkt an Skp/Klv, oh EnlMdräg
03.09.99↔	Sonstige Exploration und Dekompression am Spinalkanal, sonstige	77.01.11↔	Spuestrkt an Skp, Klv, Rp/Strn, Spuestrkt an Skp/Klv,EnlMdräg
03.1↔	Durchtrennung einer intraspinalen Nervenwurzel	77.01.20↔	Spuestrkt an Skp/Klv/Rp/Strn, Spuestrkt an Rp/Strn./Mdräg
03.4x.00↔	Exz o Destr e Läs an Rm o Rückenmarkshäuten, n.n.bez.	77.01.21↔	Spuestrkt an Skp, Klv, Rp/Strn, Spuestrkt an Rp/Strn,EnlMdräg
03.4x.10↔	Exz o Destr von Tumorgew an Rückenmark (intramedullär)	77.01.99↔	Sepuestrekt an Skapula, Klav, Rip und Sternum, sonstige
03.4x.11↔	Exz o Destr von Tumorgew an Rmhät und Knoch	77.02.00↔	Sequestrektomie am Humerus, n.n.bez.
03.4x.12↔	Exz o Destr v Tumorgew an intraspinalen Nervwurz u Ggl	77.02.10↔	Sequestrektomie a Hum, ohne Einl e Medikamententrägers
03.4x.19↔	Exz o Destr von Tumorgew an Rm o Rmhät, sonstige	77.02.11↔	Sequestrektomie a Hum, mit Einl e Medikamententrägers
03.4x.20↔	Exz o Destr e sonstigen Läs an Rm (intramedullär)	77.02.99↔	Sequestrektomie am Humerus, sonstige
03.4x.21↔	Exz oder Destr e sonstigen Läsion an Rückenmarkshäuten	77.03.00↔	Sequestrektomie an Radius und Ulna, n.n.bez.
03.4x.22↔	Exz o Destr e sonst Läs an intraspinalen Nervwurz u Ggl	77.03.10↔	Sequestrektomie an Radius und Ulna, ohne Einl e Medträg
03.4x.29↔	Exz o Destr e sonstigen Läs an Rm o Rmhät, sonstige	77.03.11↔	Sequestrektomie an Radius und Ulna, m Einl e Medträg
03.4x.99↔	Exz o Destr e Läs an Rm o Rückenmarkshäuten, sonstige	77.03.99↔	Sequestrektomie an Radius und Ulna, sonstige
03.59.00↔	So Plast Reko und Op an Strukt d Spinalkan, n.n.bez.	77.06.00↔	Sequestrektomie an der Patella, n.n.bez.
03.59.10↔	S Plst Rk u Op an Strkt d Spnlkn, Vrschl e Diastmtmylie	77.06.10↔	Sequestrektomie an d Patella, ohne Einl e Medträg
03.59.11↔	S Plst Rk u Op an Strkt d Spnlkn, Drchr e Flm trmnl	77.06.11↔	Sequestrektomie an d Patella, m Einl e Medträg
03.59.12↔	S Plst Rk u Op an Strkt d Spnlkn, Vrschl e spn Fstl	77.06.99↔	Sequestrektomie an der Patella, sonstige
03.59.13↔	S Plst Rk u Op an Strkt d Spnlkn, Spnl Drpl	77.07.00↔	Sequestrektomie an Tibia und Fibula, n.n.bez.
03.59.99↔	So Plast Reko und Op an Strukturen d Spinalkanals, So	77.07.10↔	Sequestrektomie an Tibia und Fib, ohne Einl e Medträg
03.6↔	Lösung von Adhäsionen an Rückenmark und Nervenwurzeln	77.07.11↔	Sequestrektomie an Tibia und Fib, m Einl e Medträg
03.79↔	Sonstiger Shunt am Spinalkanal	77.07.99↔	Sequestrektomie an Tibia und Fibula, sonstige
03.94.00↔	Entf d Elektrod(n) e spinalen Neurostim, n.n.bez.	77.09.00↔	Sepuestrekt an and näh bez Knoch, oh Gschk, n.n.bez.
03.94.10↔	Entf d Elkrd(n) e epd Neurstm, Stbl, Enzlsys	77.09.10↔	Sqekt aanbz Kn,oh Gschk,Sqekt a d Phl d Hnd,oh EnlMdräg
03.94.11↔	Entf d Elektrod(n) e epid Neurostim, Stabel, Mehrelsyst	77.09.11↔	Sqekt aanbz Kn,oh Gschk,Sqekt a d Phl d Hnd,m EnlMdräg
03.94.20↔	Entf d Elkrd(n) e epd Neurstm, Pltnl, Enzlsys	77.09.20↔	Spuestrkt a.a.bz. Knch, oh Gschk, Spuestrkt anWs, oh Mdräg
03.94.21↔	Entf d Elkrd(n) e epd Neurstm, Pltnl, Mhrlsys	77.09.21↔	Spuestrkt a.a.bz. Knch, oh Gschk, Spuestrkt anWs,EnlMdräg
03.94.30↔	Entf d Elektrod(n) e subd Neurostim zur Vorderwstim	77.09.30↔	Sqekt aanbz Kn,oh Gschk,Sqekt a Bcknkn,oh EnlMdräg
03.94.99↔	Entf d Elektrod(n) e spinalen Neurostim, sonstige	77.09.31↔	Sequesstrkt a.a.bz. Knch, oh Gschk, Spuestrkt a Bcknkn, Mdräg
03.97↔	Revision eines Shunts an den Rückenmarkshäuten	77.09.40↔	Sqekt aanbz Kn,oh Gschk,Sqekt a d Phl d Fs,oh EnlMdr
03.98↔	Entfernen eines Shunts von den Rückenmarkshäuten	77.09.41↔	Sqekt aanbz Kn,oh Gschk,Sqekt a d Phl d Fs,m EnlMdr
34.03↔	Rethorakotomie	77.09.90↔	Sqekt and nbz Kn,oh Gschk,Sqekt so nbz Kn,oh Enl Mdräg
34.85↔	Implantation eines Zwerchfellschrittmachers	77.09.91↔	Sqekt and nbz Kn,oh Gschk,Sqekt n snbz Kn,m Enl Mdräg
34.89.00↔	Sonstige Operationen am Zwerchfell, n.n.bez.	77.09.99↔	Sepuestrekt an and näh bez Knoch, oh Gschk, sonstige
34.89.10↔	Sonstige Op a Zwerchfell, Inzis (Zwerchfellsplattung)	77.10↔	So KnochInzis ohne KnochDrchr, ohne Ang der Lok
34.89.99↔	Sonstige Operationen am Zwerchfell, sonstige	77.11.00↔	S Knchnz oh Knchdrchr an Skp, Klv, Rp u Strn, n.n.bez.
34.99.00↔	Sonstige Operationen am Thorax, n.n.bez.	77.11.10↔	S Kniz oh Kndtr a Skp,Klv,Rp,Strn,Kniz a Skp,Klv,Explr u Knb
34.99.10↔	Entnahme von Rippenknorpel als Transplantat	77.11.11↔	S Kniz oh Kndtr an Skp,Klv,Rp u Strn,Kniz an Skp u Klv,Frmdknf
34.99.99↔	Sonstige Operationen am Thorax, sonstige	77.11.12↔	S Kniz oh Kndtr a Skp,Klv,Rp,Strn,Kniz a Skp,Klv,Enl Entf Mdr
37.31.00↔	Perikardektomie, n.n.bez.	77.11.13↔	S Kniz oh Kndtr an Skp,Klv,Rp u Strn,Kniz an Skp u Klv,Drain
37.31.10↔	Perikardektomie, partiell	77.11.20↔	S Kniz oh Kndtr Skp,Klv,Rp,Strn,Kniz a Rp,Strn,Explr u Knb
37.31.20↔	Perikardektomie, total	77.11.21↔	S Kniz oh Kndtr an Skp,Klv,Rp u Strn,Kniz an Rp u Strn,Frmdknf
37.31.30↔	Adhäsiolyse am Perikard	77.11.22↔	S Kniz oh Kndtr a Skp,Klv,Rp,Strn,Kniz a Rp,Strn,Enl Entf Mdr
37.31.99↔	Perikardektomie, sonstige	77.11.23↔	S Kniz oh Kndtr an Skp,Klv,Rp u Strn,Kniz an Rp u Strn,Drain
56.94↔	Entfernen eines elektronischen Ureterstimulators	77.11.99↔	S Knchnz oh Knchdrchr an Skp, Klv, Rp u Strn, S
57.98↔	Entfernen eines elektronischen Blasenstimulators	77.12.00↔	Sonstige Knochinzis ohne Knochdrchr a Hum, n.n.bez.
76.01↔	Sequestrektomie an Gesichtsschädelknochen	77.12.10↔	So Knochinzis oh Knochdrchr a Hum, Explr u Knochenbo
76.09.00↔	Sonstige Inzision an Gesichtsschädelknochen, n.n.bez.	77.12.11↔	Sonstige Knochinzis ohne Knochdrchr a Hum, Fremdkentf
76.09.10↔	Reosteotomie nach Frakturposition	77.12.12↔	S Knchnz oh Knchdrchr a Hm, Enl u Entf e Mdräg
76.09.99↔	Sonstige Inzision an Gesichtsschädelknochen, sonstige	77.12.13↔	Sonstige Knochenezision ohne Knochdrchr a Hum, Drain
76.5x.00↔	Temporomandibuläre Arthroplastik, n.n.bez.	77.12.99↔	Sonstige Knochinzis ohne Knochdrchr a Hum, sonstige
76.5x.10↔	Tempo Arthropl, Kondylekt a Kiefergel m Reko	77.13.00↔	So Knochinzis oh Knochdrchr an Rad und Ulna, n.n.bez.
76.5x.19↔	Temporomandibuläre Arthropl, So Kondylekt a Kiefergel	77.13.10↔	S Knchnz oh Knchdrchr an Rd u Uln, Explr u Knchnb
76.5x.20↔	Tempo Arthropl, Diskopl a Kiefergel, m Reko	77.13.11↔	So Knochinzis oh Knochdrchr an Rad u Ulna, Fremdkentf
76.5x.29↔	Temporomandibuläre Arthropl, So Diskopl a Kiefergel	77.13.12↔	S Knchnz oh Knchdrchr an Rd u Uln, Enl o Entf e Mdräg
76.5x.30↔	Tempo Arthropl, Exst d Disc articul a Kiefergel, m Reko	77.13.13↔	So Knochinzis oh Knochdrchr an Rad und Ulna, Drain
76.5x.39↔	Tempo Arthropl, So Exst d Disc articul a Kiefergel	77.13.99↔	So Knochinzis oh Knochdrchr an Rad und Ulna, So
76.5x.40↔	Tempo Arthropl, Res a Tuberculum articulare d Kiefergel	77.16.00↔	So Knochinzis oh Knochdrchr an d Patel, n.n.bez.
76.5x.41↔	Temporomandibuläre Arthropl, Plast Reko a Kiefergel	77.16.10↔	S Knchnz oh Knchdrchr an d Ptl, Explr u Knchnb
76.5x.42↔	Tmp Arthropl, Glnkstbksieng (bwngngseinschränkd) d Kiefrgl	77.16.11↔	So Knochinzis oh Knochdrchr an d Patel, Fremdkentf
76.5x.50↔	Tempo Arthropl, Arthr Entf e fr Gelkörp a Kiefergel	77.16.12↔	S Knchnz oh Knchdrchr an d Ptl, Enl u Entf e Mdräg
76.5x.59↔	Tempo Arthropl, So Entf e fr Gelkörp a Kiefergel	77.16.13↔	Sonstige Knochinzis oh Knochdrchr an d Patella, Drain
76.5x.60↔	Tempo Arthropl, Implant e Endoproth a Kiefergel	77.16.99↔	So Knochinzis oh Knochdrchr an d Patel, So
76.5x.61↔	Tempo Arthropl, Wechsel e Endoproth a Kiefergel	77.17.00↔	So Knochinzis oh Knochdrchr an Tib und Fib, n.n.bez.
76.5x.90↔	Tempo Arthropl, So Tempo Arthropl o Diskopl a Kiefergel	77.17.10↔	S Knchnz oh Knchdrchr an Tb u Fb, Explr u Knchnb
76.5x.99↔	Temporomandibuläre Arthroplastik, sonstige	77.17.11↔	So Knochinzis oh Knochdrchr an Tib u Fib, Fremdkentf
76.97↔	Entfernen von internem OsteosynthMat vom GSchK	77.17.12↔	S Knchnz oh Knchdrchr an Tb u Fb, Enl u Entf e Mdräg
77.00↔	Sequestrektomie, ohne Angabe der Lokalisation		
77.01.00↔	Sepuestrekt an Skapula, Klav, Rip und Sternum, n.n.bez.		

77.17.13↔	So Knochinzis oh Knochdurchtr an Tibia und Fib, Drain	78.67.01↔	Entf Impl Tibia/Fibula: intramed Draht, Schr
77.17.99↔	So Knochinzis oh Knochdurchtr an Tibia und Fib, So	78.67.05↔	Knmplntf an Tb u Fb, Entf e Knch(teil)rstzs an Tb u Fb
77.19.00↔	Knochinzis an and näher bez Knoch, ohne Gschk, n.n.bez.	78.67.11↔	Entf Impl der Tibia: winkelstab Platte
77.19.10↔	Knchnzs a.a.bz. Knch, oh Gschk, Knchnzs an PhlHnd, Explr/Knchnb	78.67.12↔	Entf Impl der Tibia: Marknagel
77.19.11↔	Knchnzs aanbz Knch,oh Gschk,Knchnzs an Phl Hnd,Frmdkntf	78.67.13↔	Entf Impl der Tibia: dyn KomprSchr
77.19.12↔	Kniz aanbz Kn,oh Gschk,Kniz a d Phl d Hnd,Enl u EntfMdr	78.67.21↔	Knochenimplantatenentfernung an der Fibula: (winkelstabile) Platte
77.19.13↔	Knchnzs aanbz Knch,oh Gschk,Knchnzs an Phl d Hnd,Drain	78.67.22↔	Entf Impl der Fibula: Marknagel
77.19.19↔	Knchnzs an and näh bz Knch, oh Gschk, S Knchnzs an Phl d Hnd	78.67.28↔	Entf Impl Tibia/Fibula: sonst OSmat
77.19.20↔	Knchnzs a.a.bz. Knch, oh Gschk, Knchnzs anWs, Explr/Knchnb	78.67.99↔	Knochenimplantatenentfernung an Tibia und Fibula, sonstige
77.19.21↔	Knchnzs an and näh bz Knch, oh Gschk, Knchnzs an d Ws, Frmdkntf	78.68.00↔	Entf Impl Tarsalia und Metatarsalia nnbez
77.19.22↔	Knchnzs a.a.bz. Knch, oh Gschk, Knchnzs anWs, Enl/EntfMdr	78.68.01↔	Entf Impl Tars u MetaTars: intramed
77.19.23↔	Knchnzs an and näh bz Knch, oh Gschk, Knchnzs an d Ws, Drain	78.68.05↔	Knmplntf an Trsl u Mtrs, Entf e Knch(teil)rstzs an Tls u Klkn
77.19.29↔	Knchnzs an and näh bz Knch, oh Gschk, S Knchnzs an d Ws	78.68.06↔	Knmplntf an Trsl/Mtrs, EntfKnch(teil)erstzs an Trslia/Mtrs
77.19.30↔	Knchnzs a.a.bz. Knch, oh Gschk, Knchnzs Bcknkn, Explr/Knchnb	78.68.08↔	Entf Impl Tars u MetaTars: sonst Osteosyn
77.19.31↔	Knchnzs an and näh bz Knch, oh Gschk, Knchnzs a Bcknkn, Frmdkntf	78.68.99↔	Knimplentf an Tarsalia und Metatarsalia, sonstige
77.19.32↔	Knchnzs a.a.bz. Knch, oh Gschk, Knchnzs Bcknkn, Enl/EntfMdr	78.69.00↔	Entf Impl and näh bez Kn, auss GSchKn nnbez
77.19.33↔	Knchnzs an and näh bz Knch, oh Gschk, Knchnzs a Bcknkn, Drain	78.69.11↔	Entf Impl Phal Hand: intramed Draht
77.19.39↔	Knchnzs an and näh bz Knch, oh Gschk, S Knchnzs a Bcknkn	78.69.15↔	Knimpent aanbz Kn,auss Gschk,EntfKn(teil)ers a Phl d Hnd
77.19.40↔	Kniz aanbz Kn,oh Gschk,Kniz an D Phl d Fsss,Explr u Knb	78.69.18↔	Entf Impl Phal Hand: sonst OSmat
77.19.41↔	Knchnzs a.a.bz. Knch oh Gschk, Knchnzs anPhlFsss, Frmdkntf	78.69.21↔	Entf Impl Becken: Draht, Schr, Cerclage
77.19.42↔	Kniz aanbz Kn,oh Gschk,Kniz a d Phl d Fs,Enl EntfMdr	78.69.22↔	Knochenimplantatenentfernung am Becken: (winkelstabile) Platte
77.19.43↔	Knchnzs aanbz Knch,oh Gschk,Knchnzs an Phl d Fsss,Drain	78.69.25↔	Knmplntf aanbz Knch,auss Gschk,Entf Knch(teil)rstzs a B
77.19.49↔	Knchnzs an and näh bz Knch, oh Gschk, S Knchnzs an D Phl d Fsss	78.69.28↔	Entf Impl Becken: sonst OSmat
77.19.90↔	Kniz aanbz Kn,oh Gschk,Kniz an snst näh bz Kn,Explr u Knb	78.69.31↔	Entf Impl Talus/Kalkaneus: intramed Draht
77.19.91↔	Kniz aanbz Kn,oh Gschk,Kniz an snst näh bz Kn,Frmdkntf	78.69.38↔	Entf Impl Talus u Kalkaneus: sonst OSM
77.19.92↔	Kniz aanbz Kn,oh Gschk,Kniz s nbz Kn,Enl u EntfMdr	78.69.41↔	Entf Impl Phal Fuss: intramed Draht
77.19.93↔	Knchnzs a.a.bz. Knch, oh Gschk, Knchnzs an s.n.bz Knch, Drain	78.69.45↔	KnImpent aanbz Kn,auss Gschk,EntfKn(teil)es a Phl d Fs
77.19.99↔	Knochinzis an and näher bez Knoch, ohne Gschk, sonstige	78.69.48↔	Entf Impl Phal Fuss: sonst OSmat
78.60.00↔	Knimplentf, ohne Ang d Lokalisation, n.n.bez.	78.69.51↔	Entf Impl an and Knochen: Draht
78.60.05↔	Knimplentf, ohne Ang d Lok, Entf e Knoch(teil)ersatzes	78.69.52↔	Knochenimplantatenentf an and nbez Knochen
78.60.08↔	Entfernung int KnochVerlängSystem	78.69.53↔	Entf Impl an and Knochen: Winkelplatte
78.60.99↔	Knimplentf, ohne Ang d Lokalisation, sonstige	78.69.55↔	Knimpent aanbz Kn,auss Gschk,Entf Kn(teil)rstzs a snst nbz Kn
78.61.00↔	Entf Impl Skap, Klav, Rippen, Sternum nnbez	78.69.58↔	Entf Impl an and Knochen: sonst OSmat
78.61.01↔	Entf Impl Skap u Klav: Draht, intramedull	78.69.61↔	Entfernung von Osteosynthesematerial an Wirbelsäule
78.61.05↔	Knimpent a Skp,Klv,Rp,Strn,Entf Kn(teil)ers a Skp,Klv,Rp,Strn	78.69.65↔	Knmplntf a.a.bz. Knch, auss Gschk, EntfKnch(teil)rstzs an Ws
78.61.08↔	Entf Impl Skap u Klav: sonst OS	78.69.71↔	Arthroskopische Entfernung von Osteosynthesematerial
78.61.11↔	Knochenimplantatenentfernung an Rippen und Sternum	78.69.99↔	Knimplentf an and näher bez Knoch, auss Gschk, sonstige
78.61.99↔	Knimplentf an Skapula, Klav, Rip und Sternum, sonstige	80.00↔	Arthrotomie zur ProthEntf, ohne Angabe der Lok
78.62.00↔	Knochenimplantatenentfernung am Humerus, n.n.bez	80.01.00↔	Arthrotomie zur Prothesenentfernung an der Schulter, n.n.bez.
78.62.01↔	Entf Impl Humerus: intramed Draht, Schr	80.01.10↔	Arthrot z Prothentf an d Schult, Entf e Humerogljprot
78.62.02↔	Entf Impl Humerus: dyn KomprSchr	80.01.11↔	Arthrt z Prthntf an d Schlit, Entf e Tp d Schltrgl
78.62.05↔	Knimplentf a Hum, Entf e Knoch(teil)ersatzes a Hum	80.01.99↔	Arthrotomie zur Prothesenentfernung an der Schulter, sonstige
78.62.08↔	Entf Impl Humerus: sonst OSmat	80.02↔	Arthrotomie zur Prothesenentfernung am Ellbogen
78.62.99↔	Knochenimplantatenentfernung am Humerus, sonstige	80.03↔	Arthrotomie zur Prothesenentfernung am Handgelenk
78.63.00↔	Knochenimplantatenentfernung an Radius und Ulna, n.n.bez.	80.04.00↔	Arthrot zur Prothentf an Hand und Fng, n.n.bez.
78.63.01↔	Knochenimplantatenentf Radius u Ulna: intramed Draht	80.04.10↔	Arthrt z Prthntf an Hnd u Fng, Entf e Daumstglprt
78.63.05↔	Knmplntf an Rd u Uln, Entf e Knch(teil)rstzs an Rd u Uln	80.04.11↔	Arthrt z Prthntf an Hnd u Fng, Entf e snst Fngrglndprt
78.63.08↔	Entf Impl Radius u Ulna: sonst	80.04.99↔	Arthrot zur Prothentf an Hand und Fng, sonstige
78.63.99↔	Knochenimplantatenentfernung an Radius und Ulna, sonstige	80.07↔	Arthrotomie zur Prothesenentfernung am Sprunggelenk
78.64.00↔	Entf Impl Karpalia und Metakarpalia nnbez	80.08↔	Arthrotomie zur Prothesenentfernung an Fuss und Zehen
78.64.01↔	Entf Impl Karp u MetaKarp intramed Draht	80.09↔	Arthrotomie zur ProthEntf an anderer bez Lok
78.64.05↔	Knmplntf an Krpl&Mtrkrl,Entf Knch(teil)rstzs an Krpl&Mtrkrl	80.11.00↔	Sonstige Arthrotomie der Schulter, n.n.bez.
78.64.08↔	Entf Impl Karp u Metakarp sonst OSmat	80.11.10↔	S Arthrt d Schlit, Arthr Arthrt d Hmrglgl, Glsp m Drain
78.64.99↔	Knimplentf an Karpal und Metakarpalia, sonstige	80.11.11↔	S Arthrt d Schlit, Arthr Arthrt d Hmrglgl, Entf freier Glkörper
78.66.00↔	Knochenimplantatenentfernung an der Patella, n.n.bez.	80.11.12↔	S Arthrt d Schlit, Arthrt d Hmrglgl, Glsp m Drain
78.66.01↔	Entf Impl der Patella: intramed Draht, Schraub	80.11.13↔	S Arthrt d Schlit, Arthrt d Hmrglgl, Entf freier Glkörper
78.66.05↔	Knmplntf an d Ptl, Entf e Knch(teil)rstzs an d Ptl	80.11.19↔	So Arthrot d Schult, So Arthrot d Humerogljgel
78.66.08↔	Entf Impl der Patella: sonst OSmat	80.11.20↔	S Arthrt d Schlit, Arthr Arthrt d Akrmioklvgl, Glsp m Drain
78.66.99↔	Knochenimplantatenentfernung an der Patella, sonstige	80.11.21↔	S Arthrt d Schlit, Arthr Arthrt d Akrmioklvgl, Entf freier Glkörper
78.67.00↔	Knochenimplantatenentfernung an Tibia und Fibula, n.n.bez.	80.11.22↔	S Arthrt d Schlit, Arthrt d Akrmioklvgl, Glsp m Drain
		80.11.23↔	S Arthrt d Schlit, Arthrt d Akrmioklvgl, Entf freier Glkörper
		80.11.29↔	So Arthrot d Schult, So Arthrot d Akromioklavgel
		80.11.99↔	Sonstige Arthrotomie der Schulter, sonstige
		80.80.00↔	Sonstige lokale Exz oder Destr e Gelläs, n.n.bez.,
		80.80.10↔	Sonstige lokale Exz oder Destr e Gelenkläsion, arthr
		80.80.11↔	Sonstige lokale Exz oder Destr e Gelenkläsion, Débr
		80.80.99↔	Sonstige lokale Exz oder Destr e Gelläs, sonstige

**Prozedur I23-2**

- 01.6x.00↔ Exzision und Destruktion einer Läsion am Schädel, n.n.bez.  
01.6x.10↔ Exzision und Destruktion von Tumorgewebe an der Schädelbasis  
01.6x.11↔ Exzision und Destruktion von Tumorgewebe an der Kalotte  
01.6x.20↔ Exz und Destr vom sonst erkrankten Gew an d Schädelb  
01.6x.21↔ Exz und Destr von sonstigem erkrankten Gew an d Kalotte  
01.6x.22↔ Exz u Destr v sonst erkrankten Gew an d Kalotte m Hirnh  
01.6x.99↔ Exzision und Destruktion einer Läsion am Schädel, sonstige  
03.4x.00↔ Exz o Destr e Läs an Rm o Rückenmarkshäuten, n.n.bez.  
03.4x.10↔ Exz o Destr von Tumorgew an Rückenmark (intramedullär)  
03.4x.11↔ Exz o Destr von Tumorgew an Rmhaut und Knoch  
03.4x.12↔ Exz o Destr v Tumorgew an intraspinalen Nervwurz u Ggl  
03.4x.19↔ Exz o Destr von Tumorgew an Rm o Rmhaut, sonstige  
03.4x.20↔ Exz o Destr e sonstigen Läs an Rm (intramedullär)  
03.4x.21↔ Exz oder Destr e sonstigen Läsion an Rückenmarkshäuten  
03.4x.22↔ Exz o Destr e sonst Läs an intraspinalen Nervwurz u Ggl  
03.4x.29↔ Exz o Destr e sonstigen Läs an Rm o Rmhaut, sonstige  
03.4x.99↔ Exz o Destr e Läs an Rm o Rückenmarkshäuten, sonstige  
03.6↔ Lösung von Adhäsionen an Rückenmark und Nervenwurzeln  
37.31.00↔ Perikardektomie, n.n.bez.  
37.31.10↔ Perikardektomie, partiell  
37.31.20↔ Perikardektomie, total  
37.31.30↔ Adhäsioyse am Perikard  
37.31.99↔ Perikardektomie, sonstige  
76.01↔ Sequestrektomie an Gesichtsschädelknochen  
76.5x.00↔ Temporomandibuläre Arthroplastik, n.n.bez.  
76.5x.10↔ Tempo Arthropl, Kondylekt a Kiefergel m Reko  
76.5x.19↔ Temporomandibuläre Arthropl, So Kondylekt a Kiefergel  
76.5x.20↔ Tempo Arthropl, Diskopl a Kiefergel, m Reko  
76.5x.29↔ Temporomandibuläre Arthropl, So Diskopl a Kiefergel  
76.5x.30↔ Tempo Arthropl, Exst d Disc articul a Kiefergel, m Reko  
76.5x.39↔ Tempo Arthropl, So Exst d Disc articul a Kiefergel  
76.5x.40↔ Tempo Arthropl, Res a Tuberculum articulare d Kiefergel  
76.5x.41↔ Temporomandibuläre Arthropl, Plast Reko a Kiefergel  
76.5x.42↔ Tmp Arthropl, Glnkstblsierng (bwngngseinschränkd) d Kiefrgl  
76.5x.50↔ Tempo Arthropl, Arthr Entf e fr Gelkörp a Kiefergel  
76.5x.59↔ Tempo Arthropl, So Entf e fr Gelkörp a Kiefergel  
76.5x.60↔ Tempo Arthropl, Implant e Endoproth a Kiefergel  
76.5x.61↔ Tempo Arthropl, Wechsel e Endoproth a Kiefergel  
76.5x.90↔ Tempo Arthropl, So Tempo Arthropl o Diskopl a Kiefergel  
76.5x.99↔ Temporomandibuläre Arthroplastik, sonstige  
77.00↔ Sequestrektomie, ohne Angabe der Lokalisation  
77.01.00↔ Sepuestrekt an Skapula, Klav, Rip und Sternum, n.n.bez.  
77.01.10↔ Spuestrkt an Skp/Klv/Rp/Strn/Spuestrkt an Skp/Klv, oh EnlMdräg  
77.01.11↔ Spuestrkt an Skp, Klv, Rp/Strn, Spuestrkt an Skp/Klv,EnlMdräg  
77.01.20↔ Spuestrkt an Skp/Klv/Rp/Strn, Spuestrkt an Rp/Strn./Mdräg  
77.01.21↔ Spuestrkt an Skp, Klv, Rp/Strn, Spuestrkt an Rp/Strn,EnlMdräg  
77.01.99↔ Sepuestrekt an Skapula, Klav, Rip und Sternum, sonstige  
77.02.00↔ Sequestrektomie am Humerus, n.n.bez.  
77.02.10↔ Sequestrektomie a Hum, ohne Einl e Medikamententrägers  
77.02.11↔ Sequestrektomie a Hum, mit Einl e Medikamententrägers  
77.02.99↔ Sequestrektomie am Humerus, sonstige  
77.03.00↔ Sequestrektomie an Radius und Ulna, n.n.bez.  
77.03.10↔ Sequestrektomie an Radius und Ulna, ohne Einl e Medträg  
77.03.11↔ Sequestrektomie an Radius und Ulna, m Einl e Medträg  
77.03.99↔ Sequestrektomie an Radius und Ulna, sonstige  
77.06.00↔ Sequestrektomie an der Patella, n.n.bez.  
77.06.10↔ Sequestrektomie an d Patella, ohne Einl e Medträg  
77.06.11↔ Sequestrektomie an d Patella, m Einl e Medträg  
77.06.99↔ Sequestrektomie an der Patella, sonstige  
77.07.00↔ Sequestrektomie an Tibia und Fibula, n.n.bez.  
77.07.10↔ Sequestrektomie an Tibia und Fib, ohne Einl e Medträg  
77.07.11↔ Sequestrektomie an Tibia und Fib, m Einl e Medträg  
77.07.99↔ Sequestrektomie an Tibia und Fibula, sonstige  
77.09.00↔ Sepuestrekt an and näh bez Knoch, oh Gschk, n.n.bez.  
77.09.10↔ Sqekt aanbz Kn,oh Gschk,Sqekt a d Phl d Hnd,oh EnlMdräg  
77.09.11↔ Sqekt aanbz Kn,oh Gschk,Sqekt a d Phl d Hnd,m EnlMdräg  
77.09.20↔ Spuestrkt a.a.bz. Knch, oh Gschk, Spuestrkt anWs, oh Mdräg  
77.09.21↔ Spuestrkt a.a.bz. Knch, oh Gschk, Spuestrkt anWs,EnlMdräg  
77.09.30↔ Sqekt aanbz Kn,oh Gschk,Sqekt a Bcknkn,oh EnlMdräg  
77.09.31↔ Sequesstrkt a.a.bz. Knch, oh Gschk, Spuestrkt a Bcknkn, Mdräg  
77.09.40↔ Sqekt aanbz Kn,oh Gschk,Sqekt a d Phl d Fs,oh EnlMdr  
77.09.41↔ Sqekt aanbz Kn,oh Gschk,Sqekt a d Phl d Fs,m EnlMdr  
77.09.90↔ Sqekt and nbz Kn,oh Gschk,Sqekt so nbz Kn,oh Enl Mdräg  
77.09.91↔ Sqekt and nbz Kn,oh Gschk,Sqekt n sbz Kn,m Enl Mdräg  
77.09.99↔ Sepuestrekt an and näh bez Knoch, oh Gschk, sonstige  
77.12.00↔ Sonstige Knochinzis ohne Knochdurchtr a Hum, n.n.bez.  
77.12.10↔ So Knochinzis oh Knochdurchtr a Hum, Explor u Knochenbo  
77.12.11↔ Sonstige Knochinzis ohne Knochdurchtr a Hum, Fremdkentf  
77.12.12↔ S Knchnz oh Knchdrchr a Hm, Enl u Entf e Mdräg  
77.12.13↔ Sonstige Knocheninzision ohne Knochdurchtr a Hum, Drain  
77.12.99↔ Sonstige Knochinzis ohne Knochdurchtr a Hum, sonstige  
77.16.00↔ So Knochinzis oh Knochdurchtr an d Patel, n.n.bez.  
77.16.10↔ S Knchnz oh Knchdrchr an d Ptl, Explr u Knchnb  
77.16.11↔ So Knochinzis oh Knochdurchtr an d Patel, Fremdkentf  
77.16.12↔ S Knchnz oh Knchdrchr an d Ptl, Enl u Entf e Mdräg  
77.16.13↔ Sonstige Knochinzis oh Knochdurchtr an d Patella, Drain  
77.16.99↔ So Knochinzis oh Knochdurchtr an d Patel, So  
80.00↔ Arthrotomie zur ProthEntf, ohne Angabe der Lok  
80.01.00↔ Arthrotomie zur Prothesenentfernung an der Schulter, n.n.bez.  
80.01.10↔ Arthrot zur Prothentf an d Schult, Entf e Humeruskprot  
80.01.11↔ Arthrt z Prthntf an d Schlnt, Entf e Tp d Schltrgl  
80.01.99↔ Arthrotomie zur Prothesenentfernung an der Schulter, sonstige  
80.03↔ Arthrotomie zur Prothesenentfernung am Handgelenk  
80.07↔ Arthrotomie zur Prothesenentfernung am Sprunggelenk  
80.09↔ Arthrotomie zur ProthEntf an anderer bez Lok

**ADRG I25****Diagnostische Eingriffe an Knochen und Gelenken einschließlich Biopsie**

Prozedur in Tabelle I25-1

**DRG I25Z****Diagnostische Eingriffe an Knochen und Gelenken einschließlich Biopsie****Prozedur I25-1**

- 01.15↔ Biopsie am Schädel  
76.11.00↔ Biopsie an Gesichtsschädelknochen, n.n.bez.  
76.11.10↔ Geschlossene (Nadel-) Biopsie an Gesichtsschädelknochen  
76.11.11↔ Offene Biopsie (mit Inzision) an Gesichtsschädelknochen  
76.11.99↔ Biopsie an Gesichtsschädelknochen, sonstige  
76.19.11↔ Offene Biopsie (mit Inzision) am Kiefergelenk  
77.40.00↔ Knochenbiopsie, ohne Angabe der Lokalisation, n.n.bez.  
77.40.10↔ Knochbiops, ohne Ang d Lok, Perkutane (Nadel) Biops  
77.40.20↔ Knochbiops, ohne Ang d Lokalisation, Offene Knochbiops  
77.40.99↔ Knochenbiopsie, ohne Angabe der Lokalisation, sonstige  
77.41.00↔ Knochbiops von Skapula, Klav, Rip und Sternum, n.n.bez.  
77.41.10↔ Knchbiops v Skp, Klv, Rp u Strn, Prkt (Nd) Biops



77.41.20↔	Knochbiops von Skap, Klav, Rip u Stern, Off Knochbiops	80.31.20↔	Gelbiops an d Schulter, Arthr Gelbiop an d Schulter
77.41.99↔	Knochbiops von Skapula, Klav, Rip und Sternum, sonstige	80.31.30↔	Gelbiops an d Schulter, Offene Gelbiop an d Schulter
77.42.00↔	Knochenbiopsie am Humerus, n.n.bez.	80.31.99↔	Gelenksbiopsie an der Schulter, sonstige
77.42.10↔	Knochenbiopsie am Humerus, Perkutane (Nadel-) Biopsie	80.32.00↔	Gelenksbiopsie am Ellenbogen, n.n.bez.
77.42.20↔	Knochenbiopsie am Humerus, Offene Knochenbiopsie	80.32.10↔	Gelenksbiopsie a Ellb, Perkutane (Nadel) Biops a Ellb
77.42.99↔	Knochenbiopsie am Humerus, sonstige	80.32.20↔	Gelenksbiopsie a Ellb, Arthr Gelenksbiopsie a Ellb
77.43.00↔	Knochenbiopsie an Radius und Ulna, n.n.bez.	80.32.30↔	Gelenksbiopsie a Ellb, Offene Gelenksbiopsie a Ellb
77.43.10↔	Knochenbiopsie an Radius und Ulna, Perkutane (Nadel-) Biopsie	80.32.99↔	Gelenksbiopsie am Ellenbogen, sonstige
77.43.20↔	Knochenbiopsie an Radius und Ulna, Offene Knochenbiopsie	80.33.00↔	Gelenksbiopsie am Handgelenk, n.n.bez.
77.43.99↔	Knochenbiopsie an Radius und Ulna, sonstige	80.33.10↔	Gelbiop a Hdgel, Perkutane (Nadel) Biops a Hdgel
77.44.00↔	Knochenbiopsie an Karpalia und Metakarpalia, n.n.bez.	80.33.20↔	Gelbiop a Handgelenk, Arthr Gelbiop a Handgelenk
77.44.10↔	Knochbiops an Karpal u Metakarpal, Perkut (Nad) Biops	80.33.30↔	Gelenksbiopsie am Handgelenk, Offene Gelenksbiopsie am Handgelenk
77.44.20↔	Knochbiops an Karpal und Metakarpal, Offene Knochbiops	80.33.99↔	Gelenksbiopsie am Handgelenk, sonstige
77.44.99↔	Knochenbiopsie an Karpalia und Metakarpalia, sonstige	80.34.00↔	Gelenksbiopsie an Hand und Finger, n.n.bez.
77.45.00↔	Knochenbiopsie an der Patella, Offene Knochenbiopsie	80.34.10↔	Gelbiop an Hnd u Fng, Prkt (Nd) Biops an Hnd u Fng
77.45.10↔	Knochenbiopsie am Femur, Perkutane (Nadel-) Biopsie	80.34.20↔	Gelbiop an Hand u Fing, Arthr Gelbiop an Hand u Fing
77.45.20↔	Knochenbiopsie am Femur, Offene Knochenbiopsie	80.34.30↔	Gelbiop an Hand und Fing, Off Gelbiops an Hand und Fing
77.45.99↔	Knochenbiopsie am Femur, sonstige	80.34.99↔	Gelenksbiopsie an Hand und Finger, sonstige
77.46.00↔	Knochenbiopsie an der Patella, n.n.bez.	80.36.00↔	Gelenksbiopsie am Knie, n.n.bez.
77.46.10↔	Knochenbiopsie an der Patella, Perkutane (Nadel-) Biopsie	80.36.10↔	Gelenksbiopsie am Knie, Perkutane (Nadel-) Biopsie am Knie
77.46.20↔	Knochenbiopsie an der Patella, Offene Knochenbiopsie	80.36.20↔	Gelenksbiopsie am Knie, Arthroskopische Gelenksbiopsie am Knie
77.46.99↔	Knochenbiopsie an der Patella, sonstige	80.36.30↔	Gelenksbiopsie am Knie, Offene Gelenksbiopsie am Knie
77.47.00↔	Knochenbiopsie an Tibia und Fibula, n.n.bez.	80.36.99↔	Gelenksbiopsie am Knie, sonstige
77.47.10↔	Knochenbiopsie an Tibia und Fibula, Perkutane (Nadel-) Biopsie	80.37.00↔	Gelenksbiopsie am Sprunggelenk, n.n.bez.
77.47.20↔	Knochenbiopsie an Tibia und Fibula, Offene Knochenbiopsie	80.37.10↔	Gelbiop a Sg, Perkut (Nad) Biops a Sg
77.47.99↔	Knochenbiopsie an Tibia und Fibula, sonstige	80.37.20↔	Gelbiop a Sprunggelenk, Arthr Gelbiop a Sprunggelenk
77.48.00↔	Knochenbiopsie an Tarsalia und Metatarsalia, n.n.bez.	80.37.30↔	Gelbiop a Sprunggelenk, Offene Gelbiops a Sprunggelenk
77.48.10↔	Knochbiops an Tarsal und Metatars, Perkut (Nad) Biops	80.37.99↔	Gelenksbiopsie am Sprunggelenk, sonstige
77.48.20↔	Knochbiops an Tarsalia und Metatars, Offene Knochbiops	80.38.00↔	Gelenksbiopsie an Fuss und Zehen, n.n.bez.
77.48.99↔	Knochenbiopsie an Tarsalia und Metatarsalia, sonstige	80.38.10↔	Gelbiop an Fuss u Zeh, Perkut (Nad) Biops an Fuss u Zeh
77.49.00↔	Knochbiops an and näher bez Knoch, auss Gschk, n.n.bez.	80.38.20↔	Gelbiop an Fuss u Zehen, Arthr Gelbiop an Fuss u Zehen
77.49.20↔	Knbiop aanbz Kn,auss Gschk,Knbiop a d Ws,Prkt(Nd)Biop	80.38.30↔	Gelbiop an Fuss u Zehen, Off Gelbiops an Fuss u Zehen
77.49.21↔	Knchbiops a.a.bz. Knch/auss Gschk/Knchbiops an Ws/Off Knchbiops	80.38.99↔	Gelenksbiopsie an Fuss und Zehen, sonstige
77.49.40↔	Knbiop and nbz Kn,auss Gschk,Knbiop Phl d Fs,Prk (Nd)Biop	80.39.00↔	Gelenksbiopsie an anderer bezeichneter Lokalisation, n.n.bez.
77.49.41↔	Knbiop aanbz Kn,auss Gschk,Knbiop a Phl d Fs,Off Knbiop	80.39.10↔	Gelbiops an and bz Lk, Prkt (Nd) Biops an and bz Lk
77.49.90↔	Knchbiops an and näh bz Knch, auss Gschk, Prkt (Nd) Biops	80.39.20↔	Gelbiops an and bez Lok, Arthr Gelbiop a Kiefergel
77.49.91↔	Knchbiops an and näh bz Knch, auss Gschk, Off Knchbiops	80.39.21↔	Gelbiops an and bez Lok, Arthr Gelbiop a Sternoklgel
77.49.99↔	Knochbiops an and näher bez Knoch, auss Gschk, sonstige	80.39.29↔	Gelbiops an and bez Lok, Arthr Gelbiop, sonstige
80.30↔	Gelenksbiopsie, ohne Angabe der Lokalisation	80.39.30↔	Gelbiops an and bez Lokalisation, Offene Gelbiops
80.31.00↔	Gelenksbiopsie an der Schulter, n.n.bez.	80.39.40↔	Gelbiops an and bez Lok, Gelbiops an d Wirbelsäule
80.31.10↔	Gelbiops an d Schult, Perkut (Nad) Biops an d Schult	80.39.99↔	Gelenksbiopsie an anderer, bezeichneter Lokalisation, sonstige

**ADRG I27****Eingriffe am Weichteilgewebe**

Prozedur in Tabelle I27-2

**DRG I27A****Eingriffe am Weichteilgewebe mit äußerst schweren CC oder bei bösartiger Neubildung, mit schweren CC**

PCCL &gt; 3 oder Hauptdiagnose in Tabelle I27-1 und PCCL &gt; 2

**DRG I27B****Eingriffe am Weichteilgewebe mit schweren CC oder bei bösartiger Neubildung**

PCCL &gt; 2 oder Hauptdiagnose in Tabelle I27-1

**DRG I27C****Eingriffe am Weichteilgewebe ohne äußerst schwere oder schwere CC, außer bei bösartiger Neubildung****Hauptdiagnose I27-1**

C49.0	BNB: Bindegewebe u and Weichteilgew Kopf/Gesicht/Hals
C49.1	BNB: Bindegew u and WeichtGew ob Extr, einschl Schult
C49.2	BNB: Bindegew u and WeichtGew unter Extr, einschl Hüfte
C49.3	BNB: Bindegewebe und andere Weichteilgewebe des Thorax

C49.4	BNB: Bindegewebe u andere WeichtGew des Abdomens
C49.5	BNB: Bindegewebe u andere WeichtGewebe des Beckens
C49.6	BNB: Bindegew u and WeichtGewebe des Rumpfes, nnbez
C49.8	BNB: Bindegew u and WeichtGew, mehr Teiber überlapp

## Prozedur I27-2

08.22.00↔	Exzision einer anderen kleineren Läsion am Augenlid, n.n.bez.	80.79.10↔	Synvkt an and näh bz Lk, Arthr Synvkt a Strnklgl
08.22.10↔	Exz e and klein Läs a Lid, Ni hist kontr (mikrog Chir)	80.79.11↔	Synovekt an and näh bez Lok, Arthr Synovekt a Iliosgel
08.22.11↔	Exz e and klein Läs a Lid, hist kontr (mikrog Chir)	80.79.19↔	Synvkt an and näh bz Lk, Arthr Synvkt an and näh bz Lk
08.22.99↔	Exzision einer anderen kleineren Läsion am Augenlid, sonstige	80.79.20↔	Synovekt an and näh bez Lok, Off Synovekt a Sternoklgel
08.23.00↔	Exz e gröss Läsion a Augenlid, nicht durchgeh, n.n.bez.	80.79.21↔	Synovekt an and näh bez Lok, Off Synovekt a Iliosgel
08.23.10↔	Exz e gröss Läs a Ld, N drchgh, N hst kntr (mkrgr Chr)	80.79.22↔	Synovekt an and näh bez Lok, Off Synovekt an d Symphys
08.23.11↔	Exz e gröss Läs a Ld, N drchgh, hst kntr (mkrgr Chr)	80.79.29↔	Synvkt an and näh bz Lk, Off Synvkt an and näh bz Lk
08.23.99↔	Exz e gröss Läsion a Augenlid, nicht durchgeh, sonstige	80.79.99↔	Synovektomie an and näher bez Lokalisationen, sonstige
08.24.00↔	Exz e präaur Läsion a Augenlid, perforierend, n.n.bez.	80.81.00↔	Sonstige Lok Exz o Destr e Gelläs an d Schult, n.n.bez.
08.24.10↔	Exz e gröss Läs a Ld, prf, N hst kntr (mkrgr Chr)	80.81.10↔	S Lk Exz o Dstr e Glläs an d Schlt, Débr a Hmrgl
08.24.11↔	Exz e gröss Läs a Lid, perf, hist kontr (mikrog Chir)	80.81.11↔	S Lk Exz o Dstr e Glläs an d Schlt, Zystxst a Hmrgl
08.24.99↔	Exz e gröss Läsion a Augenlid, perforierend, sonstige	80.81.19↔	S Lk Exz o Dstr e Glläs an d Schlt, S Lk Exz o Dstr a Hmrgl
18.21.00↔	Exz e präaur Fistel o e präaur Sinus, n.n.bez.	80.81.20↔	S Lk Exz o Dstr e Glläs an d Schlt, Débr a Akrmklvkgl
18.21.10↔	Exz e präaur Fistel o e präaur Sinus, Ni hist kontr	80.81.21↔	S Lk Exz o Dstr e Glläs an d Schlt, Zystxst a Akrmklvkgl
18.21.11↔	Exz e präaur Fistel o e präaur Sinus, hist kontr	80.81.29↔	S Lk Exz o Dstr e Glläs an d Schlt, S Lk Exz o Dstr a Akrmklvkgl
18.21.99↔	Exz e präaur Fistel o e präaur Sinus, sonstige	80.81.99↔	Sonstige Lok Exz o Destr e Gelläs an d Schult, sonstige
18.29.00↔	Exz oder Destr e and Läsion a äusseren Ohr, n.n.bez.	80.82.00↔	Sonstige Lok Exz oder Destr e Gelläs a Ellb, n.n.bez.
18.29.01↔	Destr e Läsion a äusseren Ohr oder im äusseren Gehörg	80.82.10↔	S Lk Exz o Dstr Glläs a Ellb,Arthr Lk Exz o Dstr Glläs a Ellb
18.29.10↔	Exz e and Läs a ässrn Ohr o i ässrn Ghörg, N hst kntr	80.82.11↔	So Lok Exz o Destr e Gelläs a Ellb, Débr a Ellbgel
18.29.11↔	Exz e and Läs a ässrn Ohr o i ässrn Ghörg, hst kntr	80.82.12↔	So Lok Exz o Destr e Gelläs a Ellb, Zystexst a Ellbgel
18.29.99↔	Exz oder Destr e and Läsion a äusseren Ohr, sonstige	80.82.99↔	Sonstige Lok Exz oder Destr e Gelläs a Ellb, sonstige
18.31.00↔	Radikale Exzision einer Läsion am äusseren Ohr, n.n.bez.	80.83.00↔	Sonstige Lok Exz oder Destr e Gelläs a Hdgel, n.n.bez.
18.31.10↔	Rd Exz Läs a ässrn Ohr o i ässrn Ghörg o Prt Rs Ohrm,N hst kntr	80.83.10↔	S Lk Exz o Dstr Glläs a Hdgl,Arthr Lk Exz o Dstr Glläs a Hdgl
18.31.11↔	Rd Exz Läs a ässrn Ohr o i ässrn Ghörg o Prt Rs Ohrm,hst kntr	80.83.11↔	Sonstige Lok Exz o Destr e Gelläs a Hdgel, Débr a Hdgel
18.31.19↔	Radikale Exzision einer Läsion am äusseren Ohr, sonstige	80.83.12↔	So Lok Exz o Destr e Gelläs a Hdgel, Zystexst a Hdgel
18.39.00↔	Sonstige Exzision am äusseren Ohr, n.n.bez.	80.83.99↔	Sonstige Lok Exz oder Destr e Gelläs a Hdgel, sonstige
18.39.10↔	Resektion d Ohrmuschel, total, nicht hist kontrolliert	80.85.00↔	Sonstige Lok Exz o Destr e Gelläs an d Hüfte, n.n.bez.
18.39.11↔	Resektion der Ohrmuschel: total, histographisch kontrolliert	80.85.10↔	Lk Exz/DstrGlläs anHüft, Arthr Lk Exz/DstrGlläs anHüft
18.39.19↔	Sonstige Resektion der Ohrmuschel, sonstige	80.85.11↔	So Lok Exz o Destr e Gelläs an d Hüfte, Débr a Hüftgel
18.39.99↔	Sonstige Exzision am äusseren Ohr, sonstige	80.85.12↔	S Lk Exz o Dstr e Glläs an d Hüft, Zystxst a Hüftgl
21.32.00↔	Exz und lokale Destr e and Läsion an d Nase, n.n.bez.	80.85.99↔	Sonstige Lok Exz o Destr e Gelläs an d Hüfte, sonstige
21.32.10↔	Exz und Lok Destr e and Läs an d Nase, nicht hist kontr	80.86.00↔	Sonstige Lok Exz oder Destr e Gelläs a Knie, n.n.bez.
21.32.11↔	Exz und lokale Destr e and Läsion an d Nase, hist kontr	80.86.10↔	S Lk Exz o Dstr e Glläs a Knie, Arthr Lk Exz o Dstr Glläs a Kniegl
21.32.99↔	Exz und lokale Destr e and Läsion an d Nase, sonstige	80.86.11↔	So Lok Exz o Destr e Gelläs a Knie, Débr a Kniegel
21.4x.00↔	Resektion der Nase, n.n.bez.	80.86.12↔	So Lok Exz o Destr e Gelläs a Knie, Zystexst a Kniegel
21.4x.10↔	Resektion der Nase, partiell, nicht histographisch kontrolliert	80.86.13↔	S Lk Exz o Dstr e Glläs a Knie, Exz e Mnsksgngliions a Kniegl
21.4x.11↔	Resektion der Nase, partiell, histographisch kontrolliert	80.86.99↔	Sonstige Lok Exz oder Destr e Gelläs a Knie, sonstige
21.4x.20↔	Resektion der Nase, subtotal, nicht histographisch kontrolliert	80.87.00↔	Sonstige Lok Exz o Destr e Gelläs a Sg, n.n.bez.
21.4x.21↔	Resektion der Nase, subtotal, histographisch kontrolliert	80.87.10↔	S Lk Exz o Dstr Glläs a Sg,Arthr Lk Exz o Dstr Glläs a ob Sg
21.4x.30↔	Resektion der Nase, total, nicht histographisch kontrolliert	80.87.11↔	Sonstige Lok Exz o Destr e Gelläs a Sg, Débr a ob Sg
21.4x.31↔	Resektion der Nase, total, histographisch kontrolliert	80.87.12↔	So Lok Exz o Destr e Gelläs a Sg, Zystexst a ob Sg
21.4x.99↔	Sonstige Resektion der Nase	80.87.19↔	S Lk Exz o Dstr e Glläs a Sg, S Lk Exz o Dstr e Glläs a ob Sg
34.23.00↔	Biopsie an der Brustwand, n.n.bez.	80.87.20↔	S Lk Exz o Dstr Glläs a Sg,Arthr Lk Exz o Dstr Glläs a unt Sg
34.23.10↔	Geschlossene (Nadel-) Biopsie an der Brustwand	80.87.21↔	So Lok Exz o Destr e Gelläs a Sg, Débr a unteren Sg
34.23.20↔	Offene Biopsie an der Brustwand	80.87.22↔	So Lok Exz o Destr e Gelläs a Sg, Zystexst a unt Sg
34.23.99↔	Biopsie an der Brustwand, sonstige	80.87.29↔	S Lk Exz o Dstr e Glläs a Sg, S Lk Exz o Dstr e Glläs a unt Sg
54.3x.00↔	Exz o Destr von Läs o Gew an Bauchw o Nabel, n.n.bez.	80.87.99↔	Sonstige Lok Exz o Destr e Gelläs a Sg, sonstige
54.3x.10↔	Exz o Dstr v Läs o Gw an Bauchw o Nbl, Omphlktmie	80.88.00↔	So Lok Exz o Destr e Gelläs an Fuss und Zehen, n.n.bez.
54.3x.19↔	Exz/DstrLäs/Gw an Bauchw/Nbl, ExzLäs/Gw an Bauchw/Nbl	80.88.10↔	S Lk Exz/DstrGlläs a Fs u Zh,Arthr Lk Exz/DstrGlläs a Fs u Zh
54.3x.20↔	Exz/DstrLäs/Gw an Bauchw/Nbl, DstrLäs/Gw an Bauchw/Nbl	80.88.20↔	S Lk Exz o Dstr e Glläs an Fss u Zh, Débr a Mtrtrsgl
54.3x.99↔	Exz o Destr von Läs o Gew an Bauchw o Nabel, sonstige	80.88.21↔	S Lk Exz o Dstr e Glläs an Fss u Zh, Zystxst a Mtrtrsgl
80.70.00↔	Synovektomie, ohne Angabe der Lokalisation, n.n.bez.	80.88.29↔	S Lk Exz o Dstr e Glläs an Fss u Zh, S Lk Exz o Dstr a Mtrtrsgl
80.70.10↔	Synovektomie, ohne Ang d Lok, Arthr Synovektomie	80.88.30↔	S Lk Exz o Dstr e Glläs an Fss u Zh, Débr an Zhgl
80.70.20↔	Synovektomie, ohne Angabe der Lokalisation, Offene Synovektomie	80.88.40↔	S Lk Exz o Dstr e Glläs an Fss u Zh, Débr an snst Fssgl
80.70.99↔	Synovektomie, ohne Angabe der Lokalisation, sonstige	80.88.50↔	S Lk Exz o Dstr Glläs an Fss&Zh,Zystxst an snst Gl v Fss&Zh
80.74.00↔	Synovektomie an Hand und Finger, n.n.bez.	80.88.59↔	Lk Exz/DstrGlläs an Fss/Zh, Lk Exz/Dstr an snst GlFss/Zh
80.74.10↔	Synovektomie an Hand und Finger, Synovektomie an Hand und Finger	80.88.99↔	So Lok Exz o Destr e Gelläs an Fuss und Zehen, So
80.74.11↔	Synvkt an Hnd u Fng, Synvkt an Shn u Shnnscheidn v Hnd u Fng	80.89.00↔	So Lok Exz o Destr e Gelläs an and bez Lok, n.n.bez.
80.74.99↔	Synovektomie an Hand und Finger, sonstige	80.89.10↔	S Lk Exz/DstrGlläs aabz Lk,Arthr Lk Exz/DstrGlläs a Strnklgl
80.75.00↔	Synovektomie an der Hüfte, n.n.bez.	80.89.11↔	S Lk Exz o Dstr e Glläs an and bz Lk, Débr a Strnklgl
80.75.10↔	Synovektomie an d Hüfte, Arthr Synovektomie an d Hüfte	80.89.12↔	S Lk Exz o Dstr e Glläs an and bz Lk, Zystxst a Strnklgl
80.75.20↔	Synovektomie an der Hüfte, Offene Synovektomie an der Hüfte	80.89.19↔	S Lk Exz o Dstr e Glläs an and bz Lk, S Lk Exz o Dstr a Strnklgl
80.75.99↔	Synovektomie an der Hüfte, sonstige	80.89.20↔	S Lk Exz/DstrGlläs an and bz Lk,Arthr Lk Exz/DstrGlläs a Iliosgl
80.79.00↔	Synovektomie an and näher bez Lokalisationen, n.n.bez.	80.89.21↔	S Lk Exz o Dstr e Glläs an and bz Lk, Débr a Iliosgl
		80.89.22↔	S Lk Exz o Dstr e Glläs an and bz Lk, Zystxst a Iliosgl
		80.89.29↔	S Lk Exz o Dstr e Glläs an and bz Lk, S Lk Exz o Dstr a Iliosgl
		80.89.30↔	S Lk Exz o Dstr e Glläs an and bz Lk, Débr an d Symphys
		80.89.31↔	S Lk Exz o Dstr e Glläs an and bz Lk, Zystxst an d Symphys

80.89.39↔	S Lk Exz o Dstr Glläs an and bz Lk&S Lk Exz o Dstr an Symphys	81.85.21↔	Sonstige Reko a Ellb, Resektionsarthroplastik a Ellbgel
80.89.40↔	S Lk Exz/DstrGlläs and bz Lk,Arthr Lk Exz DstrGlläs and bz Lk	81.85.30↔	S Rk a Ellb, prthtschr Ers d dst Hmrsnglnklfläch
80.89.41↔	S Lk Exz o Dstr e Glläs an and bz Lk, Débr e Glläs an and bz Lk	81.85.31↔	Sonstige Rekonstruktion am Ellbogen, Radiuskopfprothese
80.89.42↔	S Lk Exz o Dstr e Glläs an and bz Lk, Zystxst an Gl and bz Lk	81.85.32↔	Sonstige Rekonstruktion am Ellbogen, Ulrnakopfprothese
80.89.99↔	So Lok Exz o Destr e Gelläs an and bez Lok, So	81.85.99↔	Sonstige Rekonstruktion am Ellbogen, sonstige
80.90.00↔	Sonstige Exzision an einem Gelenk, n.n.bez.	81.93.00↔	Naht an Kapsel oder Ligament der oberen Extremitäten, n.n.bez.
80.90.10↔	Sonstige Exz an e Gelenk, Arthr Exz an e Gelenk	81.93.10↔	Nht an Kaps o Lig d oberen Extrem, Nht d Bandapp d Klav
80.90.99↔	Sonstige Exzision an einem Gelenk, sonstige	81.93.20↔	Nht an Kps o Lg d ob Extrm, Nht d rdiouln Rngbnds
80.91.00↔	Sonstige Exzision an der Schulter, n.n.bez.	81.93.21↔	Nht an Kps o Lg d ob Extrm, Nht d dst rdiouln Bndpp
80.91.10↔	Sonstige Exz an d Schulter, Arthr Exz a Humerogel	81.93.30↔	Nht an Kaps o Lig d ob Extrem, Handwur und Mitthand
80.91.11↔	Sonstige Exz an d Schulter, Sonstige Exz a Humerogel	81.93.99↔	Naht an Kapsel oder Ligament der oberen Extremitäten, sonstige
80.91.20↔	Sonstige Exz an d Schulter, Arthr Exz a Akromklavikgel	81.96.00↔	Sonstige Rekonstruktion an Gelenken, n.n.bez.
80.91.21↔	Sonstige Exz an d Schult, Sonstige Exz a Akromklavikgel	81.96.10↔	Sonstige Reko an Gel, Sternoklavikulargelenk, n.n.bez.
80.91.30↔	Sonstige Exz an d Schult, Entn e Knorpeltx an d Schult	81.96.11↔	So Reko an Gel, Sternoklgel, Ref e osteoch Fragm, arthr
80.91.99↔	Sonstige Exzision an der Schulter, sonstige	81.96.12↔	S Rk an Gl, Strnklgl, Rf e osteoch Frgm, offn chrsgsch
80.92.00↔	Sonstige Exzision am Ellbogen, n.n.bez.	81.96.13↔	So Reko an Gel, Sternoklgel, Subch Spongplast, arthr
80.92.10↔	Sonstige Exzision a Ellbogen, Arthr Exzision a Ellbogen	81.96.14↔	S Rk an Gl, Strnklgl, Sbch Spngplst, offn chr
80.92.11↔	Sonstige Exz a Ellb, Entn e Knorpeltx a Ellbgel	81.96.15↔	S Rk an Gl, Strnklgl, Knrpltx u Implnt v ivt hrg Gwklt, arthr
80.92.99↔	Sonstige Exzision am Ellbogen, sonstige	81.96.16↔	S Rk an Gl, Strnklgl, Knrpltx u Implnt v ivt hrg Gwklt, offn chr
80.93.00↔	Sonstige Exzision am Handgelenk, n.n.bez.	81.96.17↔	So Reko an Gel, Sternoklgel, Knorpelgl, arthr
80.93.10↔	Sonstige Exz a Handgelenk, Arthr Exz a Handgelenk	81.96.18↔	So Reko an Gel, Sternoklgel, Knorpelgl, offn chir
80.93.11↔	Sonstige Exz a Hdgel, Entn e Knorpeltx a Hdgel	81.96.19↔	Sonstige Reko an Gel, Sternoklavikulargelenk, sonstige
80.93.12↔	Sonstige Exz a Hdgel, Res d Disc triangularis a Hdgel	81.96.1a↔	So Reko an Gel, Sternoklgel, Subch Knocheröff, arthr
80.93.99↔	Sonstige Exzision am Handgelenk, sonstige	81.96.1b↔	S Rk an Gl, Strnklgl, Sbch Knchröff, offn chr
80.94↔	Sonstige Exzision an Hand- und Fingergelenk	81.96.1c↔	S Rk an Gl,Strnklgl,Sbch Knchröff m Enbr azlllläm Impl,arthr
80.95.00↔	Sonstige Exzision am Hüftgelenk, n.n.bez.	81.96.20↔	Sonstige Rekonstruktion an Gelenken, Handgelenk, n.n.bez.
80.95.10↔	Sonstige Exz a Hüftgelenk, Arthr Exz a Hüftgelenk	81.96.21↔	Sonstige Reko an Gel, Hdgel, Ref e osteoch Fragm, arthr
80.95.11↔	Sonstige Exz a Hüftgel, Entn e Knorpeltx a Hüftgel	81.96.22↔	So Reko an Gel, Hdgel, Ref e osteoch Fragm, offn chir
80.95.99↔	Sonstige Exzision am Hüftgelenk, sonstige	81.96.23↔	So Reko an Gel, Hdgel, Subchondrale Spongplast, arthr
80.96.00↔	Sonstige Exzision am Knie, n.n.bez.	81.96.24↔	So Reko an Gel, Hdgel, Subch Spongplast, offn chir
80.96.10↔	Sonstige Exzision a Knie, Arthr Exzision a Kniegelenk	81.96.25↔	S Rk an Gl, Hdgl, Knrpltx u Implnt v ivt hrg Gwklt, arthr
80.96.20↔	Sonstige Exz a Knie, Entn e Knorpeltx a Kniegel, arthr	81.96.26↔	S Rk an Gl, Hdgl, Knrpltx u Implnt v ivt hrg Gwklt, offn chr
80.96.21↔	So Exz a Knie, Entn e Knorpeltx a Kniegel, offn chir	81.96.27↔	Sonstige Rekonstruktion an Gel, Hdgel, Knorpelgl, arthr
80.96.99↔	Sonstige Exzision am Knie, sonstige	81.96.28↔	Sonstige Reko an Gel, Hdgel, Knorpelgl, offn chir
80.97.00↔	Sonstige Exzision am Sprunggelenk, n.n.bez.	81.96.29↔	Sonstige Rekonstruktion an Gelenken, Handgelenk, sonstige
80.97.10↔	Sonstige Exz a Sg, Arthr Exz a ob Sg	81.96.2a↔	So Reko an Gel, Hdgel, Subchondrale Knochenöff, arthr
80.97.11↔	Sonstige Exz a Sg, Sonstige Exz a ob Sg	81.96.2b↔	So Reko an Gel, Hdgel, Subch Knochenöff, offn chir
80.97.20↔	Sonstige Exz a Sg, Arthr Exz a unteren Sg	81.96.2c↔	S Rk an Gl, Hdgl, Sbch Knchnröff m Enbr e azll Impl, arthr
80.97.21↔	Sonstige Exz a Sg, Sonstige Exz a unteren Sg	81.96.30↔	Sonstige Rekonstruktion an Gelenken, Iliosakralgelenk, n.n.bez.
80.97.30↔	Sonstige Exz a Sg, Entn e Knorpeltx a Sg	81.96.31↔	So Reko an Gel, Iliosgel, Ref e osteoch Fragm, arthr
80.97.99↔	Sonstige Exzision am Sprunggelenk, sonstige	81.96.32↔	S Rk an Gl, Iliosgl, Rf e osteoch Frgm, offn chr
80.98.00↔	Sonstige Exzision an Fuss- und Zehngelenk, n.n.bez.	81.96.33↔	So Reko an Gel, Iliosgel, Subch Spongplast, arthr
80.98.10↔	So Exz an Fuss u Zehngel, Arthr Exz an Fuss u Zehgel	81.96.34↔	So Reko an Gel, Iliosgel, Subch Spongplast, offn chir
80.98.11↔	So Exz an Fuss und Zehngelenk, So Exz a Metatarsgel	81.96.35↔	S Rk an Gl, Iliosgl, Knrpltx u Implnt v ivt hrg Gwklt, arthr
80.98.12↔	So Exz an Fuss u Zehngelenk, So Exz an sonst Fussgel	81.96.36↔	S Rk an Gl, Iliosgl, Knrpltx u Implnt v ivt hrg Gwklt, offn chr
80.98.13↔	So Exz an Fuss und Zehngelenk, So Exz an Zehngel	81.96.37↔	Sonstige Reko an Gel, Iliosgel, Knorpelgl, arthr
80.98.99↔	Sonstige Exzision an Fuss- und Zehngelenk, sonstige	81.96.38↔	Sonstige Reko an Gel, Iliosgel, Knorpelgl, offn chir
80.99.00↔	Sonstige Exz an e Gel an and bez Lokalisation, n.n.bez.	81.96.39↔	Sonstige Rekonstruktion an Gelenken, Iliosakralgelenk, sonstige
80.99.10↔	So Exz an e Gel an and bez Lok, Arthr Exz a Sternoklgel	81.96.3a↔	So Reko an Gel, Iliosgel, Subch Knochenöff, arthr
80.99.11↔	So Exz an e Gel an and bez Lok, So Exz a Sternoklgel	81.96.3b↔	So Reko an Gel, Iliosgel, Subch Knochenöff, offn chir
80.99.20↔	So Exz an e Gel an and bez Lok, Arthr Exz a Iliosgel	81.96.3c↔	S Rk an Gl, Iliosgl, Sbch Knchnröff m Enbr e azll Impl, arthr
80.99.21↔	So Exz an e Gel an and bez Lok, So Exz a Iliosgel	81.96.40↔	Sonstige Reko an Gel, Prox Tibiofibulargelenk, n.n.bez.
80.99.30↔	So Exz an e Gel an and bez Lok, Arthr Exz an d Symphyse	81.96.41↔	S Rk an Gl, Prx Tbiofbgl, Rf e osteoch Frgm, arthr
80.99.31↔	So Exz an e Gel an and bez Lok, So Exz an d Symphyse	81.96.42↔	S Rk an Gl, Prx Tbiofbgl, Rf e osteoch Frgm, offn chr
80.99.90↔	S Exz an e Gl an and bz Lk, Arthr Exz an e Gl an and bz Lk	81.96.43↔	S Rk an Gl, Prx Tbiofbgl, Sbch Spngplst, arthr
80.99.91↔	S Exz an e Gl an and bz Lk, Entn e Knrpltx an e Gl an and bz Lk	81.96.44↔	S Rk an Gl, Prx Tbiofbgl, Sbch Spngplst, offn chr
80.99.99↔	Sonstige Exz an e Gel an and bez Lokalisation, sonstige	81.96.45↔	S Rk an Gl,Prx Tbiofbgl,Knrpltx&Impl v ivt hrg Gwklt,arthr
81.85.00↔	Sonstige Rekonstruktion am Ellbogen, n.n.bez.	81.96.46↔	S Rk an Gl,Prx Tbiofbgl,Knrpltx u Impl v ivt hrg Gwklt,offn chr
81.85.10↔	Sonstige Reko a Ellb, Ref e osteoch Fragm, arthr	81.96.47↔	So Reko an Gel, Prox Tibiofibgel, Knorpelgl, arthr
81.85.11↔	Sonstige Reko a Ellb, Ref e osteoch Fragm, offn chir	81.96.48↔	So Reko an Gel, Prox Tibiofibgel, Knorpelgl, offn chir
81.85.12↔	So Reko a Ellb, Subchondrale Spongiosaplastik, arthr	81.96.49↔	Sonstige Reko an Gel, Prox Tibiofibulargelenk, sonstige
81.85.13↔	So Reko a Ellb, Subchondrale Spongplast, offn chir	81.96.4a↔	S Rk an Gl, Prx Tbiofbgl, Sbch Knchnröff, arthr
81.85.14↔	S Rk a Ellb, Knrpltx u Implnt v ivt hrg Gwklt, arthr	81.96.4b↔	S Rk an Gl, Prx Tbiofbgl, Sbch Knchnröff, offn chr
81.85.15↔	S Rk a Ellb, Knrpltx u Implnt v ivt hrg Gwklt, offn chr	81.96.4c↔	S Rk an Gl,Prx Tbiofbgl,Sbch Knchnröff m Enbr e azll Impl,arthr
81.85.16↔	Sonstige Rekonstruktion a Ellb, Knorpelglättung, arthr	81.96.50↔	Sonstige Rekonstruktion an Gel, Metatarsgel, n.n.bez.
81.85.17↔	Sonstige Rekonstruktion a Ellb, Knorpelgl, offn chir	81.96.51↔	So Reko an Gel, Metatarsgel, Ref e osteoch Fragm, arthr
81.85.18↔	Sonstige Reko a Ellb, Subchondrale Knocheröff, arthr	81.96.52↔	S Rk an Gl, Mtrsgl, Rf e osteoch Frgm, offn chr
81.85.19↔	So Reko a Ellb, Subchondrale Knocheröff, offn chir	81.96.53↔	So Reko an Gel, Metatarsgel, Subch Spongplast, arthr
81.85.20↔	S Rk a Ellb, Sbch Knchröff m Enbr e azll Impl, arthr	81.96.54↔	S Rk an Gl, Mtrsgl, Sbch Spngplst, offn chr

81.96.55↔	S Rk an Gl, Mtrsgl, Knrpltx u Implnt v ivt hrg Gwklt, arthr	83.01.16↔	Exploration einer Sehnenscheide, Untere Extremität
81.96.56↔	S Rk an Gl, Mtrsgl, Knrpltx u Implnt v ivt hrg Gwklt, offen chr	83.01.19↔	Exploration einer Sehnenscheide, Andere Lokalisation
81.96.57↔	Sonstige Reko an Gel, Metatarsgel, Knorpelgl, arthr	83.01.99↔	Exploration einer Sehnenscheide, sonstige
81.96.58↔	So Reko an Gel, Metatarsgel, Knorpelgl, offen chr	83.02.00↔	Myotomie, n.n.bez.
81.96.59↔	Sonstige Rekonstruktion an Gel, Metatarsgel, sonstige	83.02.10↔	Myotomie, Kopf und Hals
81.96.5a↔	So Reko an Gel, Metatarsgel, Subch Knocheneröf, arthr	83.02.11↔	Myotomie, Schulter und Axilla
81.96.5b↔	S Rk an Gl, Mtrsgl, Sbch Knchnröf, offen chr	83.02.12↔	Myotomie, Oberarm und Ellenbogen
81.96.5c↔	S Rk an Gl, Mtrsgl, Sbch Knchnröf m Enbr e azll Impl, arthr	83.02.13↔	Myotomie, Unterarm
81.96.60↔	Sonstige Rekonstruktion an Gelenken, Zehengelenk, n.n.bez.	83.02.14↔	Myotomie, Brustwand, Bauch und Rücken
81.96.61↔	So Reko an Gel, Zehengelenk, Ref e osteoch Fragm, arthr	83.02.15↔	Myotomie, Leisten- und Genitalregion und Gesäss
81.96.62↔	S Rk an Gl, Zhngl, Rf e osteoch Frgm, offen chr	83.02.16↔	Myotomie, Untere Extremität
81.96.63↔	So Reko an Gel, Zehengelenk, Subch Spongplast, arthr	83.02.19↔	Myotomie, Andere Lokalisation
81.96.64↔	So Reko an Gel, Zehengel, Subch Spongplast, offen chr	83.02.99↔	Myotomie, sonstige
81.96.65↔	S Rk an Gl, Zhngl, Knrpltx u Implnt v ivt hrg Gwklt, arthr	83.03.00↔	Bursotomie, n.n.bez.
81.96.66↔	S Rk an Gl, Zhngl, Knrpltx u Implnt v ivt hrg Gwklt, offen chr	83.03.10↔	Bursotomie, Kopf und Hals
81.96.67↔	Sonstige Reko an Gel, Zehengelenk, Knorpelgl, arthr	83.03.11↔	Bursotomie, Schulter und Axilla
81.96.68↔	So Reko an Gel, Zehengelenk, Knorpelgl, offen chr	83.03.12↔	Bursotomie, Oberarm und Ellenbogen
81.96.69↔	Sonstige Rekonstruktion an Gelenken, Zehengelenk, sonstige	83.03.13↔	Bursotomie, Unterarm
81.96.6a↔	So Reko an Gel, Zehengelenk, Subch Knocheneröf, arthr	83.03.14↔	Bursotomie, Brustwand, Bauch und Rücken
81.96.6b↔	So Reko an Gel, Zehengel, Subch Knocheneröf, offen chr	83.03.15↔	Bursotomie, Leisten- und Genitalregion und Gesäss
81.96.6c↔	S Rk an Gl, Zhngl, Sbch Knchnröf m Enbr e azll Impl, arthr	83.03.16↔	Bursotomie, Untere Extremität
81.96.70↔	Sonstige Reko an Gel, sonstige Gel d Fusses, n.n.bez.	83.03.19↔	Bursotomie, Andere Lokalisation
81.96.71↔	S Rk an Gl, S Gl d Fsss, Rf e osteoch Frgm, arthr	83.03.99↔	Bursotomie, sonstige
81.96.72↔	S Rk an Gl, S Gl d Fsss, Rf e osteoch Frgm, offen chr	83.09.00↔	Sonstige Inzision an den Weichteilen, n.n.bez.
81.96.73↔	S Rk an Gl, S Gl d Fsss, Sbch Spngplst, arthr	83.09.10↔	S Inzs an D Weicht, Frmdkntf aus M, Shn o Fsz, Kpf u H
81.96.74↔	S Rk an Gl, S Gl d Fsss, Sbch Spngplst, offen chr	83.09.11↔	S Inzs an D Weicht, Frmdkntf aus M, Shn o Fsz, Schlit u Axll
81.96.75↔	S Rk an Gl, S Gl d Fsss, Knrpltx u Implnt v ivt hrg Gwklt, arthr	83.09.12↔	S Inzs an D Weicht, Frmdkntf aus M, Shn o Fsz, Ob u Ellb
81.96.76↔	S Rk an Gl, S Gl d Fsss, Knrpltx&Implnt v ivt hrg Gwklt,offn chr	83.09.13↔	S Inzs an D Weicht, Frmdkntf aus M, Shn o Fsz, Unt
81.96.77↔	So Reko an Gel, So Gel d Fusses, Knorpelgl, arthr	83.09.14↔	S Inzs an D Weicht,Frmdkntf aus M,Shn o Fsz,Brw,Bauch&Rückn
81.96.78↔	So Reko an Gel, So Gel d Fusses, Knorpelgl, offen chr	83.09.15↔	S Inzs an D Weicht,Frmdkntf aus M,Shn o Fsz,Leist&Gnrg u Gsäss
81.96.79↔	Sonstige Reko an Gel, sonstige Fuss und Zehen, sonstige	83.09.16↔	S Inzs an D Weicht, Frmdkntf aus M, Shn o Fsz, Unt Extrm
81.96.7a↔	S Rk an Gl, S Gl d Fsss, Sbch Knchnröf, arthr	83.09.19↔	S Inzs an D Weicht, Frmdkntf aus M, Shn o Fsz, And Lk
81.96.7b↔	S Rk an Gl, S Gl d Fsss, Sbch Knchnröf, offen chr	83.09.90↔	Sonstige Inzision an den Weichteilen, Kopf und Hals
81.96.7c↔	S Rk an Gl, S Gl d Fsss, Sbch Knchnröf m Enbr e azll Impl, arthr	83.09.91↔	Sonstige Inzision an den Weichteilen, Schulter und Axilla
81.96.80↔	Sonstige Rekonstruktion an and näher bez Gel, n.n.bez.	83.09.92↔	Sonstige Inzision an den Weichteilen, Oberarm und Ellenbogen
81.96.81↔	So Reko an and näh bez Gel, Ref e osteoch Fragm, arthr	83.09.93↔	Sonstige Inzision an den Weichteilen, Unterarm
81.96.82↔	S Rk an and näh bz Gl, Rf e osteoch Frgm, offen chr	83.09.94↔	Sonstige Inzis an D Weichteilen, Bruw, Bauch und Rücken
81.96.83↔	So Reko an and näh bez Gel, Subch Spongplast, arthr	83.09.95↔	So Inzis an D Weichteilen, Leist und Genreg und Gesäss
81.96.84↔	S Rk an and näh bz Gl, Sbch Spngplst, offen chr	83.09.96↔	Sonstige Inzision an den Weichteilen, Untere Extremität
81.96.85↔	S Rk an and näh bz Gl, Knrpltx u Implnt v ivt hrg Gwklt, arthr	83.09.97↔	Sonstige Inzision an den Weichteilen, Andere Lokalisation
81.96.86↔	S Rk aanbz Gl,Knrpltx&Implnt v ivt hrg Gwklt,offn chr	83.09.99↔	Sonstige Inzision an den Weichteilen, sonstige
81.96.87↔	Sonstige Reko an and näh bez Gel, Knorpelgl, arthr	83.11↔	Tenotomie der Achillessehne
81.96.88↔	Sonstige Reko an and näh bez Gel, Knorpelgl, offen chr	83.12↔	Tenotomie der Hüft-Adduktoren
81.96.89↔	Sonstige Rekonstruktion an and näher bez Gel, sonstige	83.13.00↔	Sonstige Tenotomie, n.n.bez.
81.96.8a↔	So Reko an and näh bez Gel, Subch Knocheneröf, arthr	83.13.10↔	Sonstige Tenotomie, Inzision einer Sehne, Kopf und Hals
81.96.8b↔	S Rk an and näh bz Gl, Sbch Knchnröf, offen chr	83.13.11↔	Sonstige Tenotomie, Inzision einer Sehne, Schulter und Axilla
81.96.8c↔	S Rk an and näh bz Gl, Sbch Knchnröf m Enbr e azll Impl, arthr	83.13.12↔	Sonstige Tenotomie, Inzision einer Sehne, Oberarm und Ellenbogen
81.96.90↔	Sonstige gelenkrekonstruktive und gelpf Eingr, n.n.bez.	83.13.13↔	Sonstige Tenotomie, Inzision einer Sehne, Unterarm
81.96.91↔	So gelrek u gelpf Eingr, Nht e Kaps o Kollateralbandes	83.13.14↔	So Tenotomie, Inzis e Sehn, Bruw, Bauch und Rücken
81.96.92↔	So gelrek und gelpf Eingr, Ref a Kapselbapp and Gel	83.13.15↔	So Tenotom, Inzis e Sehn, Leist und Genreg und Gesäss
81.96.93↔	So gelrek und gelpf Eingr, Implant/Entf e Kollagenmen	83.13.16↔	Sonstige Tenotomie, Inzision einer Sehne, Untere Extremität
81.96.94↔	S glrk u gplf Eingr, Implnt/Entf e Kllgnmn, arthr	83.13.19↔	Sonstige Tenotomie, Inzision einer Sehne, Andere Lokalsiation
81.96.95↔	S glrk u gplf Eingr, Implnt e Endprth an Gl d ob Extrm, S	83.13.20↔	Sonstige Tenotomie, Durchtrennung einer Sehne, Kopf und Hals
81.96.96↔	S glrk u gplf Eingr, Enbr v Abstdshltn (z.B. n Entf e Endprth)	83.13.21↔	Sonstige Tenotomie, Durchtr e Sehne, Schult und Axilla
81.96.97↔	S glk gplf Eg,Kpl Erstipl Wchslp Glendpr Vbg Kners Ers bn Gl	83.13.22↔	Sonstige Tenotomie, Durchtr e Sehne, Oberarm und Ellb
81.96.98↔	Sonstige gelrek und gelpf Eingr, Resektpl a Hdgel	83.13.23↔	Sonstige Tenotomie, Durchtrennung einer Sehne, Unterarm
81.96.99↔	Sonstige Rekonstruktion an Gelenken, sonstige	83.13.24↔	So Tenotomie, Durchtr e Sehn, Bruw, Bauch und Rücken
81.96.9a↔	So gelrek und gelpf Eingr, Resektpl an Gel d Fusses	83.13.25↔	So Tenotom, Durchtr e Sehn, Leist u GenReg u Gesäss
81.96.9b↔	Sonstige gelrek und gelpf Eingr, sonstige gelpf Eingr	83.13.26↔	Sonstige Tenotomie, Durchtrennung einer Sehne, Untere Extremität
82.03↔	Bursotomie an der Hand	83.13.29↔	Sonstige Tenotomie, Durchtr e Sehne, And Lokalisation
82.31↔	Bursektomie an der Hand	83.13.99↔	Sonstige Tenotomie, sonstige
82.32↔	Exzision einer Handsehne zur Transplantation	83.14.00↔	Fasziotomie oder Aponeurotomie, n.n.bez.
82.34↔	Exzision von Muskel oder Faszie der Hand zur Transplantation	83.14.10↔	Fasziotomie oder Aponeurotomie, Kopf und Hals
83.01.00↔	Exploration einer Sehnenscheide, n.n.bez.	83.14.11↔	Fasziotomie oder Aponeurotomie, Schulter und Axilla
83.01.10↔	Exploration einer Sehnenscheide, Kopf- und Hals	83.14.12↔	Fasziotomie oder Aponeurotomie, Oberarm und Ellenbogen
83.01.11↔	Exploration einer Sehnenscheide, Schulter und Axilla	83.14.13↔	Fasziotomie oder Aponeurotomie, Unterarm
83.01.12↔	Exploration einer Sehnenscheide, Oberarm und Ellenbogen		
83.01.13↔	Exploration einer Sehnenscheide, Unterarm		
83.01.14↔	Exploration einer Sehnenscheide, Brustwand und Rücken		
83.01.15↔	Explor e Sehnenscheide, Leisten und Genreg und Gesäss		

83.14.14↔	Fasziotomie oder Aponeurotomie, Brustwand, Bauch und Rücken	83.39.11↔	Exz e Läs an and Weicht, Exz e Läs an e Shn, Schlt u Arm
83.14.15↔	Fasziotomie o Aponeurotomie, Leist u Genreg u Gesäss	83.39.12↔	Exz e Läs an and Weicht, Exz e Läs an e Shn, Brw, Bauch u Rücken
83.14.16↔	Fasziotomie oder Aponeurotomie, Untere Extremität	83.39.13↔	Exz e Läs an and Weicht, Exz e Läs an e Shn, Leist&Gnrg&Gsäss
83.14.19↔	Fasziotomie oder Aponeurotomie, Andere Lokalisation	83.39.14↔	Exz e Läs an and Weicht, Exz e Läs an e Shn, Unt Extrm
83.14.99↔	Fasziotomie oder Aponeurotomie, sonstige	83.39.19↔	Exz e Läs an and Weicht, Exz e Läs an e Sehn, And Lok
83.19.00↔	Sonstige Durchtrennung von Weichteilen, n.n.bez.	83.39.20↔	Exz e Läs an and Weicht, Exz e Läs an e Fasz, Kopf u Ha
83.19.10↔	So Durchtr von Weichteilen, Durchtr e Ms, Kopf und Ha	83.39.21↔	Exz e Läs an and Weicht, Exz e Läs an e Fsz, Schlt u Arm
83.19.11↔	So Durchtr v Weicht, Durchtr e Ms, Schult u Axilla	83.39.22↔	Exz e Läs an and Weicht, Exz e Läs an e Fsz, Brw, Bauch u Rücken
83.19.12↔	So Durchtr von Weichteilen, Durchtr e Ms, Oba und Ellb	83.39.23↔	Exz e Läs an and Weicht, Exz e Läs an e Fsz, Leist&Gnrg&Gsäss
83.19.13↔	So Durchtr von Weichteilen, Durchtr e Ms, Unterarm	83.39.24↔	Exz e Läs an and Weicht, Exz e Läs an e Fsz, Unt Extrm
83.19.14↔	So Durchtr v Weicht, Durchtr e Ms, Bruw, Bauch u Rücken	83.39.29↔	Exz e Läs an and Weicht, Exz e Läs an e Fasz, And Lok
83.19.15↔	S Drchtr v Weicht, Drchtr e Ms, Leist u Gnrg u Gsäss	83.39.99↔	Exzision einer Läsion an anderen Weichteilen, sonstige
83.19.16↔	So Durchtr von Weichteilen, Durchtr e Ms, Unt Extrem	83.41↔	Exzision einer Sehne zur Transplantation
83.19.19↔	So Durchtr von Weichteilen, Durchtr e Ms, And Lok	83.42.00↔	Sonstige Tenonektomie, n.n.bez.
83.19.20↔	So Durchtr v Weicht, Desins v M, Sehn u Fasz, Kopf u Ha	83.42.10↔	Sonstige Tenonektomie, Kopf und Hals
83.19.21↔	S Drchtr v Weicht, Dsns v M, Shn u Fsz, Schlt u Axll	83.42.11↔	Sonstige Tenonektomie, Schulter und Axilla
83.19.22↔	S Drchtr v Weicht, Dsns v M, Shn u Fsz, Ob u Ellb	83.42.12↔	Sonstige Tenonektomie, Oberarm und Ellenbogen
83.19.23↔	So Durchtr v Weicht, Desins v M, Sehn u Fasz, Unterarm	83.42.13↔	Sonstige Tenonektomie, Unterarm
83.19.24↔	S Drchtr v Weicht, Dsns v M, Shn u Fsz, Brw, Bauch u Rücken	83.42.14↔	Sonstige Tenonektomie, Brustwand, Bauch und Rücken
83.19.25↔	S Drchtr v Weicht, Dsns v M, Shn u Fsz, Leist u Gnrg u Gsäss	83.42.15↔	Sonstige Tenonektomie, Leisten- und Genitalregion und Gesäss
83.19.26↔	S Drchtr v Weicht, Dsns v M, Shn u Fsz, Unt Extrm	83.42.16↔	Sonstige Tenonektomie, Untere Extremität
83.19.29↔	So Durchtr v Weicht, Desins v M, Sehn u Fasz, And Lok	83.42.19↔	Sonstige Tenonektomie, Andere Lokalisation
83.19.30↔	S Drchtr v Weicht, Lppnstdrcht n Lppnpl, Kpf u H	83.42.99↔	Sonstige Tenonektomie, sonstige
83.19.31↔	S Drchtr v Weicht, Lppnstdrcht n Lppnpl, Schlt u Axll	83.44.00↔	Sonstige Fasziektomie, n.n.bez.
83.19.32↔	S Drchtr v Weicht, Lppnstdrcht n Lppnpl, Ob u Ellb	83.44.10↔	Sonstige Fasziektomie, Kopf und Hals
83.19.33↔	S Drchtr v Weicht, Lppnstdrcht n Lppnpl, Untrm	83.44.11↔	Sonstige Fasziektomie, Schulter und Axilla
83.19.34↔	S Drchtr v Weicht, Lppnstdrcht n Lppnpl, Brw, Bauch u Rücken	83.44.12↔	Sonstige Fasziektomie, Oberarm und Ellenbogen
83.19.35↔	S Drchtr v Weicht, Lppnstdrcht n Lppnpl, Leist u Gnrg u Gsäss	83.44.13↔	Sonstige Fasziektomie, Unterarm
83.19.36↔	S Drchtr v Weicht, Lppnstdrcht n Lppnpl, Unt Extrm	83.44.14↔	Sonstige Fasziektomie, Brustwand, Bauch und Rücken
83.19.39↔	S Drchtr v Weicht, Lppnstdrcht n Lppnpl, And Lk	83.44.15↔	Sonstige Fasziektomie, Leisten- und Genitalregion und Gesäss
83.19.90↔	Sonstige Durchtrennung von Weichteilen, Kopf und Hals	83.44.16↔	Sonstige Fasziektomie, Untere Extremität
83.19.91↔	Sonstige Durchtrennung von Weichteilen, Schulter und Axilla	83.44.19↔	Sonstige Fasziektomie, Andere Lokalisation
83.19.92↔	Sonstige Durchtrennung von Weichteilen, Oberarm und Ellenbogen	83.44.99↔	Sonstige Fasziektomie, sonstige
83.19.93↔	Sonstige Durchtrennung von Weichteilen, Unterarm	83.49.00↔	Sonstige Exzision von Weichteilen, n.n.bez.
83.19.94↔	So Durchtr von Weichteilen, Bruw, Bauch und Rücken	83.49.10↔	So Exz von Weichteilen, Exz e Sehnscheid, Kopf und Ha
83.19.95↔	So Durchtr von Weichteilen, Leist u Genreg u Gesäss	83.49.11↔	So Exz v Weichteilen, Exz e Sehnscheid, Schult u Axilla
83.19.96↔	Sonstige Durchtrennung von Weichteilen, Untere Extremität	83.49.12↔	So Exz von Weichteilen, Exz e Sehnscheid, Oba und Ellb
83.19.97↔	Sonstige Durchtrennung von Weichteilen, Andere Lokalisation	83.49.13↔	So Exz von Weichteilen, Exz e Sehnscheid, Unterarm
83.19.99↔	Sonstige Durchtrennung von Weichteilen, sonstige	83.49.14↔	So Exz von Weichteilen, Exz e Sehnscheid, Bruw u Rücken
83.21.00↔	Biopsie an den Weichteilen, n.n.bez.	83.49.15↔	S Exz v Weicht, Exz e Shnscheid, Leist u Gnrg u Gsäss
83.21.10↔	Biops an D Weicht, Perkut (Nad) Biops an D Weicht	83.49.16↔	So Exz von Weichteilen, Exz e Sehnscheid, Untere Extrem
83.21.11↔	Offene Biopsie an den Weichteilen	83.49.19↔	Sonstige Exz von Weichteilen, Exz e Sehnscheid, And Lok
83.21.20↔	Biopsie an den Weichteilen, Perkutane (Nadel-) Biopsie am Muskel	83.49.20↔	Sonstige Exz von Weichteilen, Kompres, Kopf und Ha
83.21.21↔	Offene Biopsie am Muskel	83.49.21↔	So Exz von Weichteilen, Kompres, Schult und Axilla
83.21.30↔	Biopsie an den Weichteilen, Biopsie an einem Schleimbeutel	83.49.22↔	Sonstige Exz von Weichteilen, Kompres, Oberarm und Ellb
83.21.99↔	Biopsie an den Weichteilen, sonstige	83.49.23↔	Sonstige Exz von Weichteilen, Kompres, Unterarm
83.31.00↔	Exzision einer Läsion an einer Sehnscheide, n.n.bez.	83.49.24↔	So Exz von Weichteilen, Kompres, Bruw, Bauch und Rücken
83.31.10↔	Exzision einer Läsion an einer Sehnscheide, Kopf und Hals	83.49.25↔	So Exz v Weichteilen, Kompres, Leist u Genreg u Gesäss
83.31.11↔	Exz e Läsion an e Sehnscheide, Schulter und Axilla	83.49.26↔	Sonstige Exz von Weichteilen, Kompres, Untere Extrem
83.31.12↔	Exzision e Läsion an e Sehnscheide, Oberarm und Ellb	83.49.29↔	Sonstige Exz von Weichteilen, Kompres, And Lokalisation
83.31.13↔	Exzision einer Läsion an einer Sehnscheide, Unterarm	83.49.30↔	Sonstige Exzision von Weichteilen, Kopf und Hals
83.31.14↔	Exz e Läs an e Sehnscheid, Brustwand, Bauch und Rücken	83.49.31↔	Sonstige Exzision von Weichteilen, Schulter und Axilla
83.31.15↔	Exz e Läs an e Sehnscheid, Leist und Genreg und Gesäss	83.49.32↔	Sonstige Exzision von Weichteilen, Oberarm und Ellenbogen
83.31.16↔	Exzision einer Läsion an einer Sehnscheide, Untere Extremität	83.49.33↔	Sonstige Exzision von Weichteilen, Unterarm
83.31.19↔	Exzision e Läsion an e Sehnscheide, And Lokalisation	83.49.34↔	Sonstige Exzision von Weichteilen, Brustwand, Bauch und Rücken
83.31.99↔	Exzision einer Läsion an einer Sehnscheide, sonstige	83.49.35↔	So Exz von Weichteilen, Leist und Genreg und Gesäss
83.32.00↔	Exzision einer Läsion an einem Muskel, n.n.bez.	83.49.36↔	Sonstige Exzision von Weichteilen, Untere Extremität
83.32.10↔	Exzision einer Läsion an einem Muskel, Kopf und Hals	83.49.39↔	Sonstige Exzision von Weichteilen, Andere Lokalisation
83.32.11↔	Exzision einer Läsion an einem Muskel, Schulter und Arm	83.49.99↔	Sonstige Exzision von Weichteilen, sonstige
83.32.12↔	Exzision e Läsion an e Muskel, Bruw, Bauch und Rücken	83.5x.00↔	Bursektomie, n.n.bez.
83.32.13↔	Exz e Läs an e Muskel, Leisten und Genreg und Gesäss	83.5x.10↔	Bursektomie, Kopf und Hals
83.32.14↔	Exzision einer Läsion an einem Muskel, Untere Extremität	83.5x.11↔	Bursektomie, Schulter und Axilla
83.32.19↔	Exzision einer Läsion an einem Muskel, Andere Lokalisation	83.5x.12↔	Bursektomie, Oberarm und Ellenbogen
83.32.99↔	Exzision einer Läsion an einem Muskel, sonstige	83.5x.13↔	Bursektomie, Unterarm
83.39.00↔	Exzision einer Läsion an anderen Weichteilen, n.n.bez.	83.5x.14↔	Bursektomie, Brustwand, Bauch und Rücken
83.39.10↔	Exz e Läs an and Weicht, Exz e Läs an e Sehn, Kopf u Ha	83.5x.15↔	Bursektomie, Leisten- und Genitalregion und Gesäss

83.5x.16↔	Bursektomie, Untere Extremität	83.73.13↔	Reinsertion einer Sehne, Unterarm
83.5x.19↔	Bursektomie, Andere Lokalisation	83.73.14↔	Reinsertion einer Sehne, Brustwand, Bauch und Rücken
83.5x.99↔	Bursektomie, sonstige	83.73.15↔	Reinsertion einer Sehne, Leisten- und Genitalregion und Gesäss
83.61.00↔	Naht einer Sehnenscheide, n.n.bez.	83.73.16↔	Reinsertion einer Sehne, Untere Extremität
83.61.10↔	Naht einer Sehnenscheide, Kopf und Hals	83.73.19↔	Reinsertion einer Sehne, Andere Lokalisation
83.61.11↔	Naht einer Sehnenscheide, Schulter und Axilla	83.73.99↔	Reinsertion einer Sehne, sonstige
83.61.12↔	Naht einer Sehnenscheide, Oberarm und Ellenbogen	83.74.00↔	Reinsertion eines Muskels, n.n.bez.
83.61.13↔	Naht einer Sehnenscheide, Unterarm	83.74.10↔	Reinsertion eines Muskels, Kopf und Hals
83.61.14↔	Naht einer Sehnenscheide, Brustwand, Bauch und Rücken	83.74.11↔	Reinsertion eines Muskels, Schulter und Axilla
83.61.15↔	Naht einer Sehnenscheide, Leisten- und Genitalregion und Gesäss	83.74.12↔	Reinsertion eines Muskels, Oberarm und Ellenbogen
83.61.16↔	Naht einer Sehnenscheide, Untere Extremität	83.74.13↔	Reinsertion eines Muskels, Unterarm
83.61.19↔	Naht einer Sehnenscheide, Andere Lokalisation	83.74.14↔	Reinsertion eines Muskels, Brustwand, Bauch und Rücken
83.61.99↔	Naht einer Sehnenscheide, sonstige	83.74.15↔	Reinsertion eines Muskels, Leisten- und Genitalregion
83.62.00↔	Sekundäre Naht einer Sehne, n.n.bez.	83.74.16↔	Reinsertion eines Muskels, Untere Extremität
83.62.10↔	Sekundäre Naht einer Sehne, Kopf und Hals	83.74.19↔	Reinsertion eines Muskels, Andere Lokalisation
83.62.11↔	Sekundäre Naht einer Sehne, Schulter und Axilla	83.74.99↔	Reinsertion eines Muskels, sonstige
83.62.12↔	Sekundäre Naht einer Sehne, Oberarm und Ellenbogen	83.75.00↔	Sehnentransfer oder -transplantation, n.n.bez.
83.62.13↔	Sekundäre Naht einer Sehne, Unterarm	83.75.10↔	Sehnentransfer oder -transplantation, Kopf und Hals
83.62.14↔	Sekundäre Naht einer Sehne, Brustwand, Bauch und Rücken	83.75.11↔	Sehnentransfer oder -transplantation, Schulter und Axilla
83.62.15↔	Sekundäre Naht e Sehne, Leisten und Genreg und Gesäss	83.75.12↔	Sehnentransfer oder -transplantation, Oberarm und Ellenbogen
83.62.16↔	Sekundäre Naht einer Sehne, Untere Extremität	83.75.13↔	Sehnentransfer oder -transplantation, Unterarm
83.62.19↔	Sekundäre Naht einer Sehne, Andere Lokalisation	83.75.14↔	Sehnentransfer o Tx, Bruw, Bauch und Rücken
83.62.99↔	Sekundäre Naht einer Sehne, sonstige	83.75.15↔	Sehnentransfer o Tx, Leist und Genreg und Gesäss
83.64.00↔	Sonstige Naht einer Sehne, n.n.bez.	83.75.16↔	Sehnentransfer oder -transplantation, Untere Extremität
83.64.10↔	Sonstige Naht einer Sehne, Kopf und Hals	83.75.19↔	Sehnentransfer oder -transplantation, Andere Lokalisation
83.64.11↔	Sonstige Naht einer Sehne, Schulter und Axilla	83.75.99↔	Sehnentransfer oder -transplantation, sonstige
83.64.12↔	Sonstige Naht einer Sehne, Oberarm und Ellenbogen	83.76.00↔	Sonstige Sehnentransposition, n.n.bez.
83.64.13↔	Sonstige Naht einer Sehne, Unterarm	83.76.10↔	Sonstige Sehnentransposition, Kopf und Hals
83.64.14↔	Sonstige Naht einer Sehne, Brustwand, Bauch und Rücken	83.76.11↔	Sonstige Sehnentransposition, Schulter und Axilla
83.64.15↔	Sonstige Naht einer Sehne, Leisten- und Genitalregion und Gesäss	83.76.12↔	Sonstige Sehnentransposition, Oberarm und Ellenbogen
83.64.16↔	Sonstige Naht einer Sehne, Untere Extremität	83.76.13↔	Sonstige Sehnentransposition, Unterarm
83.64.19↔	Sonstige Naht einer Sehne, Andere Lokalisation	83.76.14↔	Sonstige Sehnentransposition, Brustwand und Rücken
83.64.99↔	Sonstige Naht einer Sehne, sonstige	83.76.15↔	So Sehnentransposition, Leist und Genreg und Gesäss
83.65.00↔	Sonstige Naht an Muskel oder Faszie, n.n.bez.	83.76.16↔	Sonstige Sehnentransposition, Untere Extremität
83.65.10↔	Sonstige Naht an Muskel oder Faszie, Kopf und Hals	83.76.19↔	Sonstige Sehnentransposition, Andere Lokalisation
83.65.11↔	Sonstige Naht an Muskel oder Faszie, Schulter und Axilla	83.76.99↔	Sonstige Sehnentransposition, sonstige
83.65.12↔	Sonstige Naht an Muskel oder Faszie, Oberarm und Ellenbogen	83.77.00↔	Muskeltransfer oder -transplantation, n.n.bez.
83.65.13↔	Sonstige Naht an Muskel oder Faszie, Unterarm	83.77.10↔	Muskeltransfer oder -transplantation, Kopf und Hals
83.65.14↔	Sonstige Naht an Muskel oder Faszie, Brustwand, Bauch und Rücken	83.77.11↔	Muskeltransfer oder -transplantation, Schulter und Axilla
83.65.15↔	Sonstige Nht an M o Fasz, Leist und Genreg und Gesäss	83.77.12↔	Muskeltransfer oder -transplantation, Oberarm und Ellenbogen
83.65.16↔	Sonstige Naht an Muskel oder Faszie, Untere Extremität	83.77.13↔	Muskeltransfer oder -transplantation, Unterarm
83.65.19↔	Sonstige Naht an Muskel oder Faszie, Andere Lokalisation	83.77.14↔	Mtransfer o transplantation, Bruw, Bauch und Rücken
83.65.99↔	Sonstige Naht an Muskel oder Faszie, sonstige	83.77.15↔	MTransf o Tx, Leist und Genreg und Gesäss
83.71.00↔	Sehnenverlängerung, n.n.bez.	83.77.16↔	Muskeltransfer oder -transplantation, Untere Extremität
83.71.10↔	Sehnenverlängerung, Kopf und Hals	83.77.19↔	Muskeltransfer oder -transplantation, Andere Lokalisation
83.71.11↔	Sehnenverlängerung, Schulter und Axilla	83.77.99↔	Muskeltransfer oder -transplantation, sonstige
83.71.12↔	Sehnenverlängerung, Oberarm und Ellenbogen	83.79↔	Sonstige Muskeltransposition
83.71.13↔	Sehnenverlängerung, Unterarm	83.81.00↔	Sehnentransplantation, n.n.bez.
83.71.14↔	Sehnenverlängerung, Brustwand, Bauch und Rücken	83.81.10↔	Sehnentransplantation, Kopf und Hals
83.71.15↔	Sehnenverlängerung, Leisten- und Genitalregion und Gesäss	83.81.11↔	Sehnentransplantation, Schulter und Axilla
83.71.16↔	Sehnenverlängerung, Untere Extremität	83.81.12↔	Sehnentransplantation, Oberarm und Ellenbogen
83.71.19↔	Sehnenverlängerung, Andere Lokalisation	83.81.13↔	Sehnentransplantation, Unterarm
83.71.99↔	Sehnenverlängerung, sonstige	83.81.14↔	Sehnentransplantation, Brustwand, Bauch und Rücken
83.72.00↔	Sehnenverkürzung, n.n.bez.	83.81.15↔	Sehnentransplantation, Leisten- und Genitalregion und Gesäss
83.72.10↔	Sehnenverkürzung, Kopf und Hals	83.81.16↔	Sehnentransplantation, Untere Extremität
83.72.11↔	Sehnenverkürzung, Schulter und Axilla	83.81.19↔	Sehnentransplantation, Andere Lokalisation
83.72.12↔	Sehnenverkürzung, Oberarm und Ellenbogen	83.81.99↔	Sehnentransplantation, sonstige
83.72.13↔	Sehnenverkürzung, Unterarm	83.82.00↔	Muskel- oder Faszientransplantation, n.n.bez.
83.72.14↔	Sehnenverkürzung, Brustwand, Bauch und Rücken	83.82.10↔	Muskel oder Fasztx, Fasztx, Kopf und Hals
83.72.15↔	Sehnenverkürzung, Leisten- und Genitalregion und Gesäss	83.82.11↔	Muskel oder Fasztx, Fasztx, Schulter und Axilla
83.72.16↔	Sehnenverkürzung, Untere Extremität	83.82.12↔	Muskel oder Fasztx, Fasztx, Oberarm und Ellb
83.72.19↔	Sehnenverkürzung, Andere Lokalisation	83.82.13↔	Muskel oder Fasztx, Fasztx, Unterarm
83.72.99↔	Sehnenverkürzung, sonstige	83.82.14↔	Muskel oder Fasztx, Fasztx, Bruw, Bauch und Rücken
83.73.00↔	Reinsertion einer Sehne, n.n.bez.	83.82.15↔	M oder Fasztx, Fasztx, Leist und Genreg und Gesäss
83.73.10↔	Reinsertion einer Sehne, Kopf und Hals	83.82.16↔	Muskel oder Fasztx, Fasztx, Untere Extrem
83.73.11↔	Reinsertion einer Sehne, Schulter und Axilla	83.82.19↔	Muskel oder Fasztx, Fasztx, And Lokalisation
83.73.12↔	Reinsertion einer Sehne, Oberarm und Ellenbogen	83.82.20↔	M o Fasztx, Tx e lok M o Faszlap, Kopf und Ha
		83.82.21↔	M o Fasztx, Tx e lok M o Faszlap, Schult und Axilla
		83.82.22↔	M o Fasztx, Tx e lok M o Faszlap, Oba und Ellb
		83.82.23↔	M o Fasztx, Tx e lok M o Faszlap, Unterarm

83.82.24↔	M o Fasztx, Tx e lok M o Faszlap, Bruw, Bauch u Rücken	83.88.15↔	S Plst Op an d Shn, Agm e Shn, Leist u Gnrg u Gsäß
83.82.25↔	M o Fsztx, Tx e lk M o Fszlp, Leist u Gnrg u Gsäß	83.88.16↔	Sonstige Plast Op an d Sehn, Augm e Sehn, Untere Extrem
83.82.26↔	M o Fasztx, Tx e lok M o Faszlap, Untere Extrem	83.88.19↔	Sonstige Plast Op an d Sehne, Augm e Sehne, And Lok
83.82.29↔	M o Fasztx, Tx e lok M o Faszlap, And Lok	83.88.20↔	Sonstige Plast Op an d Sehn, Sehnnerspl, Kopf und Ha
83.82.30↔	M o Fasztx, Tx e osteom o osteofasz Lp, Kopf und Ha	83.88.21↔	So Plast Op an d Sehn, Sehnnerspl, Schult und Axilla
83.82.31↔	M o Fasztx, Tx e osteom o osteofasz Lp, Schult u Axilla	83.88.22↔	Sonstige Plast Op an d Sehn, Sehnnerspl, Oba und Ellb
83.82.32↔	M o Fasztx, Tx e osteom o osteofasz Lp, Oba und Ellb	83.88.23↔	Sonstige Plast Op an d Sehn, Sehnnerspl, Unterarm
83.82.33↔	M o Fasztx, Tx e osteom o osteofasz Lp, Unterarm	83.88.24↔	S Plst Op an d Shn, Shnnerspl, Brw, Bauch u Rückn
83.82.34↔	M o Fsztx, Tx e osteom o osteofasz Lp, Brw, Bauch u Rückn	83.88.25↔	S Plst Op an d Shn, Shnnerspl, Leist u Gnrg u Gsäß
83.82.35↔	M o Fsztx, Tx e osteom o osteofasz Lp, Leist u Gnrg u Gsäß	83.88.26↔	Sonstige Plast Op an d Sehn, Sehnnerspl, Untere Extrem
83.82.36↔	M o Fasztx, Tx e osteom o osteofasz Lp, Untere Extrem	83.88.29↔	Sonstige Plast Op an d Sehn, Sehntxlg, And Lok
83.82.39↔	M o Fasztx, Tx e osteom o osteofasz Lp, And Lok	83.88.30↔	So Plast Op an d Sehn, Schaffung e Sehntxlg, Kopf u Ha
83.82.40↔	M o Fsztx, Tx e snst Lppntx m mkrvsk Anst aus M o Fsz, Kpf u H	83.88.31↔	S Plst Op an d Shn, Schffng e Shntxlg, Schl u Axll
83.82.41↔	M o Fsztx, Tx e snst Lppntx m mkrvsk Anst aus M o Fsz, Schl t&Axll	83.88.32↔	S Plst Op an d Shn, Schffng e Shntxlg, Ob u Ellb
83.82.42↔	M o Fsztx, Tx e snst Lppntx m mkrvsk Anst aus M o Fsz, Ob u Ellb	83.88.33↔	So Plast Op an d Sehn, Schaffung e Sehntxlg, Unterarm
83.82.43↔	M o Fsztx, Tx e snst Lppntx m mkrvsk Anst aus M o Fsz, Unt	83.88.34↔	S Plst Op an d Shn, Schffng e Shntxlg, Brw, Bauch u Rückn
83.82.44↔	Musk/Fasztx, Tx Lppntx mkrvsk Anst aus M/Fsz, Brw/Bauch/Rückn	83.88.35↔	S Plst Op an d Shn, Schffng e Shntxlg, Leist u Gnrg u Gsäß
83.82.45↔	M/Fsztx, Txsnst Lppntxmkrvsk Anst aus M/Fsz, Leist/Gnrg/Gsäß	83.88.36↔	S Plst Op an d Shn, Schffng e Shntxlg, Unt Extrm
83.82.46↔	M o Fsztx, Tx e snst Lppntx m mkrvsk Anst aus M o Fsz, Unt Extrm	83.88.39↔	So Plast Op an d Sehn, Schaffung e Sehntxlg, And Lok
83.82.47↔	M o Fsztx, Tx e snst Lppntx m mkrvsk Anst aus M o Fsz, And Lk	83.88.40↔	Sonstige Plast Op an d Sehne, Tenodese, Kopf und Ha
83.82.99↔	Muskel- oder Faszientransplantation, sonstige	83.88.41↔	So Plast Op an d Sehn, Tenodese, Schult und Axilla
83.85.00↔	Sonstige Längenänderung an Muskel oder Sehne, n.n.bez.	83.88.42↔	Sonstige Plast Op an d Sehne, Tenodese, Oba und Ellb
83.85.10↔	So LängÄnd an M o Sehn, Verl v M o Sehn, Kopf u Ha	83.88.43↔	Sonstige plastische Operationen an der Sehne, Tenodese, Unterarm
83.85.11↔	S LängÄnd an M o Shn, Vrl v M o Shn, Schl t u Axll	83.88.44↔	So Plast Op an d Sehn, Tenodese, Bruw, Bauch und Rücken
83.85.12↔	So LängÄnd an M o Sehn, Verl v M o Sehn, Oba u Ellb	83.88.45↔	So Plast Op an d Sehn, Tenodese, Leist u Genreg u Gesäß
83.85.13↔	So LängÄnd an M o Sehn, Verlängerung von M o Sehn, Unta	83.88.46↔	Sonstige Plast Op an d Sehne, Tenodese, Untere Extrem
83.85.14↔	S LängÄnd an M o Shn, Vrl v M o Shn, Brw, Bauch u Rückn	83.88.49↔	Sonstige plastische Op an d Sehne, Tenodese, And Lok
83.85.15↔	S LängÄnd an M o Shn, Vrl v M o Shn, Leist u Gnrg u Gsäß	83.88.90↔	Sonstige plastische Operationen an der Sehne, Kopf und Hals
83.85.16↔	So LängÄnd an M o Sehn, Verl v M o Sehn, Unt Extrem	83.88.91↔	Sonstige plastische Op an d Sehne, Schulter und Axilla
83.85.19↔	S LängÄnd an M o Shn, Vrl v M o Shn, And Loaklstion	83.88.92↔	Sonstige plastische Op an d Sehne, Oba und Ellb
83.85.20↔	So LängÄnd an M o Sehn, Verk v M o Sehn, Kopf u Ha	83.88.93↔	Sonstige plastische Operationen an der Sehne, Unterarm
83.85.21↔	S LängÄnd an M o Shn, Vrk v M o Shn, Schl t u Axll	83.88.94↔	Sonstige Plast Op an d Sehne, Bruw, Bauch und Rücken
83.85.22↔	So LängÄnd an M o Sehn, Verk v M o Sehn, Oba u Ellb	83.88.95↔	So Plast Op an d Sehn, Leist und Genreg und Gesäß
83.85.23↔	So LängÄnd an M o Sehn, Verkürzung von M o Sehn, Unta	83.88.96↔	Sonstige plastische Operationen an der Sehne, Untere Extremität
83.85.24↔	S LängÄnd an M o Shn, Vrk v M o Shn, Brw, Bauch u Rückn	83.88.97↔	Sonstige plastische Operationen an d Sehne, And Lok
83.85.25↔	S LängÄnd an M o Shn, Vrk v M o Shn, Leist u Gnrg u Gsäß	83.88.99↔	Sonstige plastische Operationen an der Sehne, sonstige
83.85.26↔	So LängÄnd an M o Sehn, Verk v M o Sehn, Unt Extrem	83.89.00↔	Sonstige plastische Operationen an der Faszie, n.n.bez.
83.85.29↔	So LängÄnd an M o Sehn, Verkürzung v M o Sehn, And Lok	83.89.10↔	S Plst Op an d Fsz, Vrl, Vrk u Dpp e Fsz, Kpf u H
83.85.99↔	Sonstige Längenänderung an Muskel oder Sehne, sonstige	83.89.11↔	S Plst Op an d Fsz, Vrl, Vrk u Dpp e Fsz, Schl t u Axll
83.86↔	Quadrizepsehenen-Rekonstruktion	83.89.12↔	S Plst Op an d Fsz, Vrl, Vrk u Dpp e Fsz, Ob u Ellb
83.87.00↔	Sonstige plastische Operationen am Muskel, n.n.bez.	83.89.13↔	So Plast Op an d Fasz, Verl, Verk u Dopp e Fasz, Unta
83.87.10↔	Sonstige plastische Op a M, Mplastik, Kopf und Ha	83.89.14↔	S Plst Op an d Fsz, Vrl, Vrk u Dpp e Fsz, Brw, Bauch u Rückn
83.87.11↔	Sonstige Plast Op a M, Mplastik, Schulter und Axilla	83.89.15↔	S Plst Op an d Fsz, Vrl, Vrk u Dpp e Fsz, Leist u Gnrg u Gsäß
83.87.12↔	Sonstige plastische Op a M, Mplastik, Oba und Ellb	83.89.16↔	S Plst Op an d Fsz, Vrl, Vrk u Dpp e Fsz, Unt Extrm
83.87.13↔	Sonstige plastische Op a M, Mplastik, Unterarm	83.89.19↔	S Plst Op an d Fsz, Vrl, Vrk u Dpp e Fsz, And Lk
83.87.14↔	Sonstige Plast Op a M, MPlast, Bruw, Bauch und Rücken	83.89.20↔	S Plst Op an d Fsz, Dckng e Df an e Fsz, Kpf u H
83.87.15↔	So Plast Op a M, MPlast, Leist und Genreg und Gesäß	83.89.21↔	S Plst Op an d Fsz, Dckng e Df an e Fsz, Schl t u Axll
83.87.16↔	Sonstige plastische Op a M, Mplastik, Untere Extrem	83.89.22↔	S Plst Op an d Fsz, Dckng e Df an e Fsz, Ob u Ellb
83.87.19↔	Sonstige plastische Operationen a M, Mplastik, And Lok	83.89.23↔	So Plast Op an d Fasz, Deckung e Def an e Fasz, Unta
83.87.90↔	Sonstige plastische Operationen am Muskel, Kopf und Hals	83.89.24↔	S Plst Op an d Fsz, Dckng e Df an e Fsz, Brw, Bauch u Rückn
83.87.91↔	Sonstige plastische Operationen am Muskel, Schulter und Axilla	83.89.25↔	S Plst Op an d Fsz, Dckng e Df an e Fsz, Leist u Gnrg u Gsäß
83.87.92↔	Sonstige plastische Operationen a M, Oberarm und Ellb	83.89.26↔	S Plst Op an d Fsz, Dckng e Df an e Fsz, Unt Extrm
83.87.93↔	Sonstige plastische Operationen am Muskel, Unterarm	83.89.29↔	So Plast Op an d Fasz, Deckung e Def an e Fasz, And Lok
83.87.94↔	Sonstige plastische Op a M, Bruw, Bauch und Rücken	83.89.90↔	Sonstige plastische Operationen an der Faszie, Kopf und Hals
83.87.95↔	Sonstige plastische Op a M, Leist und Genreg und Gesäß	83.89.91↔	Sonstige plastische Op an d Fasz, Schulter und Axilla
83.87.96↔	Sonstige plastische Operationen am Muskel, Untere Extremität	83.89.92↔	Sonstige plastische Operationen an d Fasz, Oba und Ellb
83.87.97↔	Sonstige plastische Operationen am Muskel, Andere Loaklisation	83.89.93↔	Sonstige plastische Operationen an der Faszie, Unterarm
83.87.99↔	Sonstige plastische Operationen am Muskel, sonstige	83.89.94↔	Sonstige Plast Op an d Fasz, Bruw, Bauch und Rücken
83.88.00↔	Sonstige plastische Operationen an der Sehne, n.n.bez.	83.89.95↔	So Plast Op an d Fasz, Leist und Genreg und Gesäß
83.88.10↔	Sonstige Plast Op an d Sehne, Augm e Sehne, Kopf und Ha	83.89.96↔	Sonstige plastische Operationen an der Faszie, Untere Extremität
83.88.11↔	So Plast Op an d Sehn, Augm e Sehn, Schult und Axilla	83.89.97↔	Sonstige plastische Operationen an d Fasz, And Lok
83.88.12↔	Sonstige Plast Op an d Sehn, Augm e Sehn, Oba und Ellb	83.89.99↔	Sonstige plastische Operationen an der Faszie, sonstige
83.88.13↔	Sonstige Plast Op an d Sehne, Augm e Sehne, Unterarm	83.91.00↔	Lös von Adhäs von M, Sehne, Fasz und Bursa, n.n.bez.
83.88.14↔	S Plst Op an d Shn, Agm e Shn, Brw, Bauch u Rückn	83.91.10↔	Lös von Adhäs von M, Sehne, Fasz und Bursa, Kopf und Ha
		83.91.11↔	Lös von Adhäs v M, Sehn, Fasz u Bursa, Schult u Axilla
		83.91.12↔	Lös von Adhäs von M, Sehn, Fasz und Bursa, Oba und Ellb
		83.91.13↔	Lös von Adhäs von M, Sehne, Fasz und Bursa, Unterarm

83.91.14↔	Lös v Adhäs v M, Shn, Fsz u Brs, Brw, Bauch u Rückn	83.99.19↔	And Op an M, Shn, Fsz u Brs, And Op an Shn, And Lk
83.91.15↔	Lös v Adhäs v M, Shn, Fsz u Brs, Leist u Gnrg u Gsäß	83.99.20↔	And Op an M, Shn, Fsz u Brs, And Op an M, Fsz u Brs, Kpf u H
83.91.16↔	Lös von Adhäs von M, Sehne, Fasz u Bursa, Untere Extrem	83.99.21↔	And Op an M, Shn, Fsz & Brs, And Op an M, Fsz & Brs, Schlit & Axll
83.91.19↔	Lös von Adhäs von M, Sehne, Fasz und Bursa, And Lok	83.99.22↔	And Op an M, Shn, Fsz u Brs, And Op an M, Fsz u Brs, Ob u Ellb
83.91.99↔	Lös von Adhäs von M, Sehne, Fasz und Bursa, sonstige	83.99.23↔	And Op an M, Shn, Fsz u Brs, And Op an M, Fsz u Brs, Unt
83.99.00↔	Andere Operationen an Muskel, Sehne, Faszie und Bursa, n.n.bez.	83.99.24↔	And Op an M/ Shn/ Fsz/ Brs, And Op an M/ Fsz/ Brs, Brw, Bauch/ Rückn
83.99.10↔	And Op an M, Shn, Fsz u Brs, And Op an Shn, Kpf u H	83.99.25↔	And Op an M, Shn, Fsz/ Brs, And Op an M, Fsz/ Brs, Leist/ Gnrg/ Gsäß
83.99.11↔	And Op an M, Shn, Fsz u Brs, And Op an Shn, Schlit u Axll	83.99.26↔	And Op an M, Shn, Fsz u Brs, And Op an M, Fsz u Brs, Unt Extrm
83.99.12↔	And Op an M, Shn, Fsz u Brs, And Op an Shn, Ob u Ellb	83.99.29↔	And Op an M, Shn, Fsz u Brs, And Op an M, Fsz u Brs, And Lk
83.99.13↔	And Op an M, Sehne, Fasz u Bursa, And Op an Sehne, Unta	83.99.30↔	Revision (ohne Ersetzen) eines Skelettmuskelstimulators
83.99.14↔	And Op an M, Shn, Fsz u Brs, And Op an Shn, Brw, Bauch u Rückn	83.99.99↔	Andere Operationen an Muskel, Sehne, Faszie und Bursa, sonstige
83.99.15↔	And Op an M, Shn, Fsz u Brs, And Op an Shn, Leist u Gnrg u Gsäß		
83.99.16↔	And Op an M, Shn, Fsz u Brs, And Op an Shn, Unt Extrm		

**ADRG I28**

**Andere Eingriffe an Knochen oder Bindegewebe**

Mindestens eine Prozedur in Tabelle I28-1

**DRG I28A**

**Komplexe Eingriffe an Knochen oder Bindegewebe**

Prozedur in Tabelle I28-2 oder Prozedur in Tabelle I28-3

**DRG I28B**

**Mässig komplexe Eingriffe an Knochen oder Bindegewebe**

Prozedur in Tabelle I28-4

**DRG I28C**

**Andere Eingriffe an Knochen oder Bindegewebe**

**Prozedur I28-1**

01.14.00↔	Offene Biopsie am Gehirn, n.n.bez.	01.25.12↔	Sonstige Kraniektomie zur Entleerung eines epiduralen Emyems
01.14.10↔	Stereotaktische offene Biopsie am Gehirn	01.25.13↔	So Kraniekt zur Entf e Fk aus Schädelkn o Epidraum
01.14.99↔	Offene Biopsie am Gehirn, sonstige	01.25.14↔	S Kraniekt m Enl v allpl Mt o e Mdräg i D Schädlkn o Epraum
01.24.00↔	Sonstige Kraniotomie, n.n.bez.	01.25.19↔	So Kraniekt zur Drain epid Flüssigk o aus sonst Gründen
01.24.10↔	Sonstige Kraniotomie mit Dekompression	01.25.20↔	Sonstige Kraniektomie, Rekraniektomie mit Einbr e Drain
01.24.11↔	Sonstige Kraniotomie zur Entleerung eines epiduralen Hämatoms	01.25.21↔	S Kraniekt, Rkrekt z Entf alpl Mt/ Mdrä a Schkn/ Epraums
01.24.12↔	Sonstige Kraniotomie zur Entleerung eines epiduralen Emyems	01.25.99↔	Sonstige Kraniektomie, sonstige
01.24.13↔	S Krniot, Enl v allpl Mt o Mdräg i D Schädlkn o Epraum	04.03.00↔	Durchtr o Quetsch (Crushing) von and kran und periph Nn
01.24.14↔	S Krniot, Entf v allpl Mtrialdr Mdräg aus Schädlkn o Epraum	04.03.10↔	Durchtr o Quetschen (Crushing) d N. vestibulocochlearis
01.24.15↔	Sonstige Kraniot, Entf e Fk aus Schädelkn o Epidraum	04.03.11↔	Drchtr o Quetsch (Crshng) v intrkr Anteilen v snst Hmnrn u Ggl
01.24.16↔	So Kraniot, So Drain epid Flüssigk o aus sonst Gründen	04.03.20↔	Durchtr oder Quetschen (Crushing) von extrk Hirnnerven
01.24.20↔	Kraniotomie der Kalotte als Zugang, n.n.bez.	04.03.30↔	Durchtrennung oder Quetschen (Crushing) des Plexus brachialis
01.24.21↔	Bohrlochtrepanation der Kalotte als Zugang	04.03.31↔	Durchtrennung oder Quetschen (Crushing) von Nerven der Schulter
01.24.22↔	Streotktsch geführt Schädlröfnng übr d Klitt als Zg	04.03.32↔	Durchtr o Quetsch (Crushing) von Nn d Armes und d Hand
01.24.29↔	Kraniotomie der Kalotte als Zugang, sonstige	04.03.33↔	Drchtr o Quetsch (Crshng) v Nn d Rmpfs u d unt Extrm
01.24.30↔	Zugang durch die Schädelbasis, n.n.bez.	04.03.99↔	Durchtr o Quetsch (Crushing) v and kran u periph Nn, So
01.24.31↔	Zugang durch die Schädelbasis, transoral	04.04.00↔	Sonstige Inzision an kranialen und peripheren Nerven, n.n.bez.
01.24.32↔	Zugang d d Schädelb, transoral m Spal d weichen Gaumens	04.04.10↔	Sonstige Inzision am N. vestibulocochlearis
01.24.33↔	Zg d d Schädlb, trnsr m Spl d weichn u hrtn Gaumns	04.04.11↔	So Inzis an intrkr Anteilen von sonst Hirnner und Ggl
01.24.34↔	Zugang durch die Schädelbasis, transsphenoidal	04.04.20↔	Sonstige Inzision an extrakraniellen Hirnnerven
01.24.35↔	Zugang durch die Schädelbasis, transethmoidal	04.04.30↔	Sonstige Inzision am Plexus brachialis
01.24.36↔	Zugang durch die Schädelbasis, transmastoidal	04.04.31↔	Sonstige Inzision an Nerven der Schulter
01.24.37↔	Zugang durch die Schädelbasis, translabyrinthär	04.04.32↔	Sonstige Inzision an Nerven des Armes und der Hand
01.24.38↔	Zugang durch die Schädelbasis, transpyramidal	04.04.33↔	Sonstige Inzis an Nerven d Rumpfes und d unteren Extrem
01.24.39↔	Zugang durch die Schädelbasis, sonstige	04.04.99↔	Sonstige Inzision an kranialen und peripheren Nerven, sonstige
01.24.3a↔	Zugang durch die Schädelbasis, transkondylär	04.06.00↔	Sonstige Exz von kran oder peripheren Ggl, n.n.bez.
01.24.3b↔	Zugang durch die Schädelbasis, transorbital	04.06.10↔	Exzision von intrakraniellen Ganglien
01.24.3c↔	Zugang durch die Schädelbasis, mit Le-Fort-I-Osteotomie	04.06.20↔	Exzision von sonstigen peripheren Ganglien
01.24.99↔	Sonstige Kraniotomie, sonstige	04.06.99↔	Sonstige Exz von kran oder peripheren Ggl, sonstige
01.25.00↔	Sonstige Kraniektomie, n.n.bez.	04.07.00↔	Sonstige Exz o Avuls von kran o peripheren Nn, n.n.bez.
01.25.10↔	Sonstige Kraniektomie mit Dekompression	04.07.10↔	Exzision eines Nerven zur Transplantation
01.25.11↔	Sonstige Kraniektomie zur Entleerung eines epiduralen Hämatoms	04.07.11↔	Entfernung eines Nerventransplantates



04.07.20↔	Sonstige Exzision oder Avulsion von intrakraniellen Nerven	04.6x.72↔	Transposition m Neurolyse und Dekompr e Nerven d Armes
04.07.30↔	Sonstige Exzision oder Avulsion von extrakraniellen Hirnnerven	04.6x.73↔	Transposition mit Neurolyse und Dekompr e Nerven d Hand
04.07.40↔	Sonstige Exzision oder Avulsion des Plexus brachialis	04.6x.74↔	Trnsp m Neurlys u Dkmp e Nn d Rmpfs u d unt Extrm
04.07.41↔	Sonstige Exzision oder Avulsion von Nerven der Schulter	04.6x.75↔	Transposition von sonstigen kranialen und peripheren Nerven
04.07.42↔	Sonstige Exz oder Avuls von Nerven d Armes und d Hand	04.6x.99↔	Transposition von kranialen und peripheren Nerven, sonstige
04.07.43↔	So Exz o Avuls von Nn d Rumpfes und d unteren Extremität	04.76↔	Plast Reko alte traumat Verletz an kran u periphNn
04.07.99↔	Sonstige Exz o Avuls von kran o peripheren Nn, sonstige	04.79.00↔	Sonstige Neuroplastik, n.n.bez.
04.08.00↔	Optikusscheidenfensterung, n.n.bez.	04.79.10↔	Transplantation und Transp e extrk Hirnner m epin Nht
04.08.10↔	Sonstige Operationen am N. opticus	04.79.11↔	Transplantation und Transp d Plexus brachia m epin Nht
04.08.99↔	Optikusscheidenfensterung, sonstige	04.79.12↔	Transplantation und Transp von Nn d Schult m epin Nht
04.11.00↔	Gschl [Prkt] [Nd] Biops an km o prph N o Gngl, n.n.bez.	04.79.13↔	Tx und Transp e Nn d Armes und d Hand m epin Nht
04.11.10↔	Geschl [perkutane] [Nadel] Biops an intrakr Hirnner	04.79.14↔	Tx u Transp von Nn d Rumpfes u d unt Extremität m epin Nht
04.11.20↔	Geschl [perkutane] [Nadel] Biops an extrk Hirnnerven	04.79.19↔	Transplantation und Transp e sonst Nervens m epin Nht
04.11.30↔	Geschlossene [perkutane] [Nadel-] Biopsie am Plexus brachialis	04.79.20↔	Transplantation und Transposition e Nn m intersfz Nht
04.11.31↔	Geschl [Perkut] [Nad] Biops an Nn d Armes und d Hand	04.79.21↔	Tx und Transp e extrk Hirnner m intersfz Nht
04.11.39↔	Geschlossene [perkutane] [Nadel-] Biopsie an sonstigen Nerven	04.79.22↔	Tx und Transp d Plexus brachia m intersfz Nht
04.11.40↔	Geschl [perkutane] [Nad] Biops an Nn d unteren Extremität	04.79.23↔	Tx und Transp von Nn d Schult m intersfz Nht
04.11.99↔	Gschl [Prkt] [Nd] Biops an km o prph N o Gngl, S	04.79.24↔	Tx und Transp e Nn d Armes und d Hand m intersfz Nht
04.12.00↔	Offene Biops an kran o peripherem N o Gangl, n.n.bez.	04.79.25↔	Tx u Trnsp v Nn d Rmpfs u d unt Extrm m intersfz Nht
04.12.10↔	Offene Biopsie an intrakraniellen Hirnnerven	04.79.29↔	Transplantation und Transp e sonst Nn m intersfz Nht
04.12.20↔	Offene Biopsie an extrakraniellen Hirnnerven	04.79.99↔	Sonstige Neuroplastik, sonstige
04.12.30↔	Offene Biopsie am Plexus brachialis	04.92.00↔	Implnt o Erstz d Elktrd(n) e prph Neurstm, n.n.bez.
04.12.31↔	Offene Biopsie an Nerven der Schulter	04.92.10↔	Implnt o Erstz d Elktrd(n) e tmp prph Neurstm, Enzlsys, Tstsm
04.12.32↔	Offene Biopsie an Nerven des Armes und der Hand	04.92.11↔	Implnt o Erstz d Elktrd(n) e tmp prph Neurstm, Mhrlsys, Tstsm
04.12.33↔	Offene Biopsie an Nerven des Rumpfes	04.92.20↔	Implnt o Erstz d Elktrd(n) prmn prph Neurstm, Stbl, Enzlsys, Prk
04.12.34↔	Offene Biopsie an Nerven des Plexus lumbosacralis	04.92.21↔	Implnt o Erstz Elktrd(n) prmn prph Neurstm, Stbl, Mhrlsys, Prk
04.12.35↔	Offene Biopsie an Nerven der unteren Extremität	04.92.30↔	Implnt/Erstz Elktrd prmn prph Neurstm/Plttl/Enzlsys, offnchr
04.12.99↔	Offene Biops an kran o peripherem N o Gangl, sonstige	04.92.31↔	Implnt/ErstzElktrd(n)prmn prph Neurstm/Plttl/Mhrlsys, offn chr
04.2x.00↔	Destr von kran und peripheren Nerven und Ggl, n.n.bez.	04.92.40↔	Implantation oder Ersetzen einer Vagusnervstimulationselektrode
04.2x.10↔	Destruktion von intrakraniellen Hirnnerven und Ganglien	04.92.99↔	Implant o Ersetz d Elektrode(n) e periph Neurostim, So
04.2x.20↔	Destruktion von extrakraniellen Hirnnerven	04.93.00↔	Entf d Elektrode(n) e peripheren Neurostim, n.n.bez.
04.2x.30↔	Destruktion des Plexus brachialis	04.93.10↔	Entf d Elktrd(n) e prph Neurstm, Stbl, Enzlsys
04.2x.31↔	Destruktion von Nerven der Schulter	04.93.11↔	Entf d Elktrd(n) e prph Neurstm, Stbl, Mhrlsys
04.2x.32↔	Destruktion von Nerven des Armes und der Hand	04.93.20↔	Entf d Elktrd(n) e prph Neurstm, Plttl, Enzlsys
04.2x.33↔	Destruktion von Nerven des Rumpfes und Plexus lumbosacralis	04.93.21↔	Entf d Elktrd(n) e prph Neurstm, Plttl, Mhrlsys
04.2x.34↔	Destruktion von Nerven des Beines und des Fußes	04.93.40↔	Entfernen einer Vagusnervelektrode
04.2x.39↔	Destruktion von sonstigen peripheren Nerven oder Ganglien	04.93.99↔	Entf d Elektrode(n) e peripheren Neurostim, sonstige
04.2x.99↔	Destr von kran und peripheren Nerven und Ggl, sonstige	04.94.10↔	Rv (h Erstz) d Elktrd(n) e prph Neurstm, n.n.bez.
04.42.00↔	Sonstige Dekompression an kranialen Nerven, n.n.bez.	04.94.11↔	Rv (h Erstz) d Elktrd(n) e prph Neurstm, Stbl, Enzlsys
04.42.10↔	Sonstige Dekompression an kranialen Nerven, intrakraniell	04.94.12↔	Rv (h Erstz) d Elktrd(n) e prph Neurstm, Stbl, Mhrlsys
04.42.20↔	Sonstige Dekompression an kranialen Nerven, extrakraniell	04.94.13↔	Rv (h Erstz) d Elktrd(n) e prph Neurstm, Plttl, Enzlsys
04.42.99↔	Sonstige Dekompression an kranialen Nerven, sonstige	04.94.14↔	Rv (h Erstz) d Elktrd(n) e prph Neurstm, Plttl, Mhrlsys
04.49.00↔	So Dekompr o Lös v Adhäs an periph N o Gangl, n.n.bez.	04.94.99↔	Rev (oh Ersetz) d Elektrode(n) e periph Neurostim, So
04.49.10↔	Sonstige Dekompr oder Lösung von Adhäs a Plexus brachia	04.99.00↔	Sonstige Operation an kranialen und peripheren Nerven, n.n.bez.
04.49.11↔	Sonstige Dekompr oder Lös von Adhäs an Nn d Schulter	04.99.10↔	Implantation oder Ersetzen einer peripheren Neuroprothese
04.49.12↔	Sonstige Dekompr oder Lös von Adhäs an Nerven d Armes	04.99.11↔	Revision (ohne Ersetzen) einer peripheren Neuroprothese
04.49.13↔	Sonstige Dekompr oder Lösung von Adhäs an Nerven d Hand	04.99.12↔	Entfernung einer peripheren Neuroprothese
04.49.14↔	S Dkmp r o Lös v Adhäs a Plxs lmbsc, Leist u Bcknb	04.99.99↔	Sonstige Operation an kranialen und peripheren Nerven, sonstige
04.49.15↔	Sonstige Dekompr oder Lös von Adhäs an Nerven d Beines	05.0↔	Durchtrennung von sympathischen Nerven oder Ganglien
04.49.16↔	Sonstige Dekompr oder Lös von Adhäs an Nerven d Fußes	05.11↔	Biopsie an einem sympathischen Nerv oder Ganglion
04.49.99↔	S Dkmp r o Lös v Adhäs an snst prph Nn o Gnglionj, sonst	05.19↔	Sonstige diagn Massnahm an sympath Nerven oder Ggl
04.6x.00↔	Transposition von kranialen und peripheren Nerven, n.n.bez.	05.21↔	Exzision des Ganglion sphenopalatinum
04.6x.10↔	Transposition e extrk Hirnnerven mit epin primärer Naht	05.22↔	Zervikale Sympathektomie
04.6x.11↔	Transposition e extrk Hirnner mit epin sekundärer Naht	05.23↔	Lumbale Sympathektomie
04.6x.12↔	Transp e extrk Hirnner m intersfz prim und sek Nht	05.24↔	Präsakrale Sympathektomie
04.6x.20↔	Transposition d Plexus brachia mit epin primärer Naht	05.25↔	Periarterielle Sympathektomie
04.6x.21↔	Transposition d Plexus brachia mit epin sekundärer Naht	05.29↔	Sonstige Sympathektomie und Exzision eines Ganglions
04.6x.22↔	Transposition d Plexus brachia m intersfz primärer Nht	05.89↔	Sonstige Operation an sympathischem Nerv oder Ganglion
04.6x.23↔	Transposition d Plexus brachia m intersfz sek Nht	05.9↔	Sonstige Operationen am Nervensystem
04.6x.30↔	Transposition e Nn d Schult m epin prim und sek Nht	06.13.00↔	Biopsie an der Nebenschilddrüse, n.n.bez.
04.6x.31↔	Transposition e Nn d Schult m intersfz prim und sek Nht	06.13.10↔	Gschl [Prkt] [Nd] Biops an d Nsd oh Steuer dch bldgb Vrf
04.6x.40↔	Transposition e Nerven d Armes mit epin primärer Naht	06.13.11↔	Gschl [Prkt] [Nd] Biops an d Nsd m Steuer dch bldgb Vrfhr
04.6x.41↔	Transposition e Nerven d Armes mit epin sekundärer Naht	06.13.12↔	Offene Biopsie an der Nebenschilddrüse
04.6x.42↔	Transposition e Nerven d Armes m intersfz primärer Nht	06.13.99↔	Biopsie an der Nebenschilddrüse, sonstige
04.6x.43↔	Transposition e Nn d Armes m intersfz sekundärer Nht	06.92↔	Ligatur von Gefässen der Schilddrüse
04.6x.50↔	Trnsp e Nn d Rmpfs u d unt Extrm m epn prm u sk Nht	06.93↔	Naht an der Schilddrüse
04.6x.51↔	Trnsp e Nn d Rmpfs u d unt Extrm m intersfz prm u sk Nht	21.07↔	StillngEpistax duExzMukos,Haut-Tx Sept/lat NasWand
04.6x.60↔	Transposition e Nn d Hand m intersfz prim und sek Nht		
04.6x.70↔	Transposition mit Neurolyse und Dekompr e extrk Hirnner		
04.6x.71↔	Trnsp m Neurlys u Dkmp r d Plxs brchia o e Nn d Schlt		

21.83.00↔	Totale plastische Nasenrekonstruktion, n.n.bez.	40.19↔	Sonstige diagnostische Massnahmen an lymphatischen Strukturen
21.83.10↔	Septorhpl m Korr d Knorp o d Kn, m lok autog Tx	40.21.00↔	Exzision eines tiefen zervikalen Lymphknotens, n.n.bez.
21.83.11↔	Sptrhpl m Krr d Knrp o d Kn, m dst autg Tx, allg o xng Tx	40.21.10↔	Exz einzelner Lk u Lymphgefäße, zervikal, oh Markierung
21.83.12↔	Septorhinoplastik mit Korrektur des Knochens und des Knorpels	40.21.11↔	Exz ez Lk Lg, zrv, Radionkldmrk Farbstffmrk (SntnlLekt)
21.83.20↔	Tot Plast Nasenrekonstruktion m Implant von allopl Mat	40.21.99↔	Exzision eines tiefen zervikalen Lymphknotens, sonstige
21.83.99↔	Totale plastische Nasenrekonstruktion, sonstige	40.22.00↔	Exzision eines mamma-internalen Lymphknotens, n.n.bez.
21.84↔	Revision einer Rhinoplastik	40.22.10↔	Exzision eines mamma-internalen Lymphknotens, thorakoskopisch
21.85↔	Augmentationsrhinoplastik	40.22.20↔	Exzision eines mamma-internalen Lymphknotens, offen chirurgisch
21.86.00↔	Rhinoplastik der Nasenweichteile, n.n.bez.	40.22.99↔	Exzision eines mamma-internalen Lymphknotens, sonstige
21.86.10↔	Rhinoplastik der Nasenweichteile, äußere Nase	40.23.00↔	Exzision eines axillären Lymphknotens, n.n.bez.
21.86.11↔	Rhinoplastik mit lokalen oder distalen Lappen	40.23.10↔	Exzision eines axillären Lymphknotens, ohne Markierung
21.86.99↔	Rhinoplastik der Nasenweichteile, sonstige	40.23.11↔	Exzision eines axillären Lymphknotens, mit Markierung
21.87↔	Sonstige Rhinoplastik	40.23.99↔	Exzision eines axillären Lymphknotens, sonstige
21.88.00↔	Sonstige Septumplastik, n.n.bez.	40.24.00↔	Exzision eines inguinalen Lymphknotens, n.n.bez.
21.88.10↔	Septumplastik, Septumunterfütterung	40.24.10↔	Exz e inguinalen Lymphkn, offen chir, ohne Markierung
21.88.11↔	Sptmpl, Vrschl e Sptmprfrtion m SchleimhVrschieblppn	40.24.11↔	Exz e inguinalen Lymphkn, offen chir, mit Markierung
21.88.12↔	Septumplastik, Plastische Korrektur ohne Resektion	40.24.20↔	Exzision eines inguinalen Lymphknotens, laparoskopisch
21.88.13↔	Septumplastik, Plastische Korrektur mit Resektion	40.24.99↔	Exzision eines inguinalen Lymphknotens, sonstige
21.88.14↔	Sptmpl, Plst Rk d Nnspt, m lk autg Tx (Austauschplstik)	40.29.00↔	Einfache Exzision einer anderen lymphatischen Struktur, n.n.bez.
21.88.15↔	Sptmpl, Plst Rk d Nnspt, m dst autg Tx, allg o xng Tx	40.29.10↔	Exzision eines mediastinalen Lymphknotens, n.n.bez.
21.88.99↔	Sonstige Septumplastik, sonstige	40.29.11↔	Exzision eines mediastinalen Lymphknotens, offen chirurgisch
21.89↔	Sonstige plastische Rekonstruktion und Operationen an der Nase	40.29.12↔	Exzision eines mediastinalen Lymphknotens, thorakoskopisch
22.2x.00↔	Endonasale Nasennebenhöhlen-Eröffnung, n.n.bez.	40.29.19↔	Exzision eines mediastinalen Lymphknotens, sonstige
22.2x.10↔	Infundibulotomie ohne Kieferhöhlenfensterung	40.29.20↔	Exzision eines paraaortalen Lymphknotens
22.2x.11↔	Infundibulotomie mit Kieferhöhlenfensterung	40.29.30↔	Exzision eines iliakalen Lymphknotens
22.2x.99↔	Sonstige Endonasale Nasennebenhöhlen-Eröffnung	40.29.70↔	Exzision eines Lymphangioms oder Hygroma cysticum
22.61↔	Exz e Läs am Sin maxill d den Zug nach Caldwell-Luc	40.29.80↔	Exz mehrerer abd Lymphknst (mit Leberbiop), n.n.bez.
22.62↔	Exzision einer Läsion am Sinus maxillaris durch anderen Zugang	40.29.81↔	Exz mhr abd Lymphknstt (m Lbrbiop), ofn chr [StgLprt]
29.92↔	Durchtrennung des N. glossopharyngeus	40.29.82↔	Exz mhr abd Lymphknstt (m Lbrbiop), lprsk [StGLprskpie]
31.91↔	Durchtrennung des N. laryngeus	40.29.89↔	Exz mehrerer abd Lymphknst (mit Leberbiop), sonstige
33.28↔	Offene Lungenbiopsie	40.29.99↔	Einfache Exzision einer anderen lymphatischen Struktur, sonstige
33.31↔	Destruktion des N. phrenicus für Lungenkollaps	40.3x.00↔	Exzision von regionalen Lymphknoten, n.n.bez.
34.03↔	Rethorakotomie	40.3x.09↔	Exzision von regionalen Lymphknoten, sonstige
34.3x.00↔	Exz oder Destr von Läs oder Gew d Mdst, n.n.bez.	40.3x.10↔	Regionale Lymphadenektomie als selbständiger Eingriff, n.n.bez.
34.3x.10↔	Exzision von Läsion oder Gewebe des Mediastinums	40.3x.11↔	Regionale Lymphadenektomie als selbständiger Eingriff, zervikal
34.3x.20↔	Resektion von Läsion oder Gewebe des Mediastinums, n.n.bez.	40.3x.12↔	Regionale Lymphadenektomie als selbständiger Eingriff, axillär
34.3x.21↔	Res von Läs o Gew d Mdst, oh Res an mediast Organen	40.3x.13↔	Rg Lymphkt als slbst Engr, praort, plvn, obttrsch o Iliakl
34.3x.22↔	Rs v Läs o Gw d Mdst, m Lngnrs o Brstwndteilrsktion	40.3x.14↔	Reg Lymphkt als slbst Engr, inguinal, offen chir
34.3x.23↔	Resektion von Läs o Gew d Mdst, m Perikardteilresektion	40.3x.15↔	Reg Lymphkt als slbst Engr, inguinale, laparask
34.3x.24↔	Resektion von Läs o Gew d Mdst, m prothetischem GefErs	40.3x.16↔	Reg Lymphkt als slbst Engr, mediast und peribr
34.3x.25↔	Resektion von Läs o Gew d Mdst, m Lungenres und GefErs	40.3x.19↔	Regionale Lymphadenektomie als selbständiger Eingriff, sonstige
34.3x.26↔	Res von Läs o Gew d Mdst, m Lungenres und Perikardtres	40.3x.20↔	Regionale Lymphekt i Rahmen e and Engr, n.n.bez.
34.3x.27↔	Res von Läs o Gew d Mdst, m Perikardtres und GefErs	40.3x.21↔	Regionale Lymphekt i Rahmen e and Engr, zervikal
34.3x.28↔	Rs v Läs o Gw d Mdst, m Lngn u Prkrdrts u GfErs	40.3x.22↔	Regionale Lymphekt i Rahmen e and Engr, axillär
34.3x.29↔	Resektion von Läsion oder Gewebe des Mediastinums, sonstige	40.3x.23↔	Rg Lymphkt i Rhmn e and Engr, praort, plvn o Iliakl
34.3x.30↔	Destruktion von Läsion oder Gewebe des Mediastinums	40.3x.24↔	Regionale Lymphekt i Rahmen e and Engr, obturatorisch
34.3x.99↔	Exz oder Destr von Läs oder Gew d Mdst, sonstige	40.3x.25↔	Regionale Lymphekt i Rahmen e and Engr, inguinale
34.4x.00↔	Exzision oder Destr einer Läsion an d Bruw, n.n.bez.	40.3x.26↔	Reg Lymphkt i Rahmen e and Engr, mediast und peribr
34.4x.10↔	Exzision einer Läsion an der Brustwand	40.3x.29↔	Regionale Lymphekt i Rahmen e and Engr, sonstige
34.4x.20↔	Teilresektion einer Läsion an der Brustwand, n.n.bez.	40.50↔	Radikale Exzision von Lymphknoten, n.n.bez.
34.4x.21↔	Teilresektion einer Läsion an der Brustwand, ohne Rekonstruktion	40.51.00↔	Radikale Exzision von axillären Lymphknoten, n.n.bez.
34.4x.22↔	Teilresektion einer Läsion an der Brustwand, mit Rekonstruktion	40.51.10↔	Radikale Exz von axillären Lk als selbständiger Engr
34.4x.30↔	Res e Läs an d Bruw, komplette Res d Sternums, n.n.bez.	40.51.11↔	Radikale Exz von axillären Lk i Rahmen e and Engr
34.4x.31↔	Res e Läs an d Bruw, komplette Res d Sternums, oh Reko	40.51.99↔	Radikale Exzision von axillären Lymphknoten, sonstige
34.4x.32↔	Res e Läs an d Bruw, komplette Res d Sternums, m Reko	40.52.00↔	Radikale Exzision von periaortalen Lymphknoten, n.n.bez.
34.4x.40↔	Destruktion einer Läsion an der Brustwand	40.52.10↔	Rd Exz v rtrprt (praort, prk) u plvnn Lk als slbst Engr
34.4x.99↔	Exzision oder Destr einer Läsion an d Bruw, sonstige	40.52.11↔	Rd Exz v rtrprt (praort, prk) u plvnn Lk i Rhmn e and Engr
34.74↔	Korrektur einer Brustwanddeformität	40.52.99↔	Radikale Exzision von periaortalen Lymphknoten, sonstige
34.81↔	Exzision von Läsion oder Gewebe am Zwerchfell	40.53.00↔	Radikale Exzision von iliakalen Lymphknoten, n.n.bez.
34.93↔	Plastische Rekonstruktion an der Pleura	40.53.10↔	Radikale Exz von iliakalen Lk als selbständiger Engr
38.21↔	Biopsie eines Blutgefässes	40.53.11↔	Radikale Exz von iliakalen Lk i Rahmen e and Engr
40.11.00↔	Biopsie an einer lymphatischen Struktur, n.n.bez.	40.53.99↔	Radikale Exzision von iliakalen Lymphknoten, sonstige
40.11.10↔	Off (Inzs) Biops e mdiast, praaortln, iliakln o plvnn Lymphkn	40.54.00↔	Radikale Exzision der Leistengegend, n.n.bez.
40.11.11↔	Off (Inzs) Biops e zrv, sprklvklärn, axllärn o inguinln Lymphkn	40.54.10↔	Radikale Exzision der Leistengegend als selbständiger Eingriff
40.11.20↔	Geschlossene [perkutane] [Nadel-] Biopsie von Lymphknoten		
40.11.99↔	Biopsie an einer lymphatischen Struktur, sonstige		

40.54.11↔	Radikale Exzision d Leistenegend im Rahmen e and Eingr	77.30↔	Sonstige Knochendurchtrennung, ohne Angabe der Lokalisation
40.54.99↔	Radikale Exzision der Leistenegend, sonstige	77.31.00↔	So Knochndurchtr an Skap, Klav, Rip und Stern, n.n.bez.
40.59.00↔	Radikale Exzision anderer Lymphknoten, n.n.bez.	77.31.10↔	S Knchdrchr an Skp, Klv, Rp u Strn, S Knchdrchr an Skp
40.59.10↔	Radikale Exz and Lk als selbständiger Eingr, n.n.bez.	77.31.11↔	S Knchdrchr an Skp, Klv, Rp u Strn, S Knchdrchr an Klv
40.59.11↔	Radikale Exz mediastinaler Lk als selbständiger Eingr	77.31.20↔	S Knchdrchr an Skp, Klv, Rp u Strn, S Knchdrchr an d Rpp
40.59.12↔	Radikale Exz peribronchialer Lk als selbständiger Eingr	77.31.21↔	S Knchdrchr an Skp, Klv, Rp u Strn, S Knchdrchr a Strn
40.59.19↔	Radikale Exz and Lk als selbständiger Eingr, sonstige	77.31.99↔	So Knochndurchtr an Skap, Klav, Rip und Sternum, So
40.59.20↔	Radikale Exz and Lk i Rahmen e and Eingr, n.n.bez.	77.39.00↔	S Knchdrchr an and näh bz Knch, auss Gschk, n.n.bez.
40.59.21↔	Radikale Exz mediastinaler Lk i Rahmen e and Eingr	77.39.10↔	Knchdrchr a.a.bz. Knch, auss Gschk, (D)Rtitionssttm an PhIHnd
40.59.22↔	Radikale Exz peribronchialer Lk i Rahmen e and Eingr	77.39.19↔	Knchdrchr a.a.bz. Knch, auss Gschk, Knchdrchr an PhIHnd
40.59.29↔	Radikale Exz and Lk i Rahmen e and Eingr, sonstige	77.39.30↔	S Knchdrchr an and näh bz Knch, auss Gschk, (D)Rtitionssttm a B
40.59.99↔	Radikale Exzision anderer Lymphknoten, sonstige	77.39.31↔	S Knchdrchr an and näh bz Knch, auss Gschk, Krtkt b Sgmnttr a B
40.9x.00↔	Sonstige Operationen an lymphatischen Strukturen, n.n.bez.	77.39.32↔	S Knchr aanbz Kn,auss Gschk,Kmpl(md)Osteot(m Achnk)a B
40.9x.10↔	Anastomose zur Beseitigung eines Lymphödems	77.39.39↔	S Knchdrchr an and näh bz Knch, auss Gschk, S Knchdrchr a B
40.9x.20↔	Inzision einer Lymphozele	77.39.40↔	S Knchdrchr an and näh bz Knch, auss Gschk, Krtt an Phl d Fsss
40.9x.30↔	Drainage eines Lymphödems	77.39.49↔	Knchdrchr a.a.bz. Knch, auss Gschk, Knchdrchr an PhIFsss
40.9x.40↔	Therapeutische perkutane Punktion einer Lymphozele	77.39.99↔	So Knochndurchtr an and näh bez Knoch, auss Gschk, So
40.9x.99↔	Sonstige Operationen an lymphatischen Strukturen, sonstige	77.60↔	Lok Res von KnochLäs oder -gew, ohne Ang der Lok
41.42.00↔	Exz oder Destr von Läsion oder Gewebe d Milz, n.n.bez.	77.61.00↔	Lk Rs v Knchläs o Gw an Skp, Klv, Rp u Strn, n.n.bz.
41.42.10↔	Exzision von Läsion oder Gewebe der Milz	77.61.10↔	Lok Resektion von Knochläs o Gew an Skapula und Klav
41.42.20↔	Destruktion von Läsion oder Gewebe der Milz	77.61.11↔	Lokale Resektion von Knochenläsion oder -gewebe an einer Rippe
41.42.99↔	Exz oder Destr von Läsion oder Gewebe d Milz, sonstige	77.61.12↔	Lokale Resektion von Knochenläsion oder -gewebe am Sternum
41.43↔	Partielle Splenektomie	77.61.20↔	Lk Rs v Knchläs o Gw an Skp, Klv, Rp u Strn, Dbr an Skp u Klv
41.5↔	Totale Splenektomie	77.61.99↔	Lok Res v Knochläs o Gew an Skap, Klav, Rip u Stern, So
50.12↔	Offene Biopsie an der Leber	77.80↔	Sonstige partielle KnochRes, ohne Angabe der Lok
50.14↔	Laparoskopische Leberbiopsie	77.81.00↔	So Part Knochres an Skap, Klav, Rip und Stern, n.n.bez.
55.01.11↔	Nephrotomie, offen chirurgisch	77.81.10↔	Sonstige partielle Knochenresektion an Skapula und Klavikula
55.01.12↔	Nephrotomie, offen chirurgisch zur Exploration	77.81.11↔	Sonstige partielle Knochenresektion an einer Rippe
55.01.13↔	Nephrotomie, offen chirurgisch zur Punktion einer Zyste	77.81.12↔	Sonstige partielle Knochenresektion am Sternum
55.11↔	Pyelotomie	77.81.99↔	So Part Knochres an Skap, Klav, Rip und Sternum, So
55.12↔	Pyelostomie	77.89.00↔	S Prt Knchrs an and näh bz Knch, auss Gschk, n.n.bz.
55.24↔	Offene Nierenbiopsie	77.89.10↔	Sonstige partielle Knochenresektion an Phalangen der Hand
55.81↔	Naht einer Rissverletzung an der Niere	77.89.20↔	Sonstige Part Knochres an e Wirbelkörper, Denstresektion
55.84↔	Reposition einer Nierenstiel-Torsion	77.89.21↔	Sonstige partielle Knochenresektion an einem Wirbel, Corpus
62.3x.00↔	Einseitige Orchidektomie, n.n.bez.	77.89.22↔	Sonstige partielle Knochres an e Wirbel, sonstige Teile
62.3x.10↔	Einseitige Orchidektomie, skrotal, ohne Epidymektomie	77.89.30↔	Sonstige partielle Knochenresektion am Becken
62.3x.11↔	Einseitige Orchidektomie, skrotal, mit Epidymektomie	77.89.40↔	Sonstige partielle Knochenresektion an Phalangen des Fusses
62.3x.20↔	Einseitige Orchidektomie, Inguinalhoden, ohne Epidymektomie	77.89.99↔	So Part Knochres an and näh bez Knoch, auss Gschk, So
62.3x.21↔	Einseitige Orchidektomie, Inguinalhoden, mit Epidymektomie	77.90↔	Totale Knochenresektion, ohne Angabe der Lokalisation
62.3x.30↔	Einseitige Orchidektomie, Abdominalhoden, offen chirurgisch	77.91.00↔	Totale Res von Skapula, Klav, Rip und Sternum, n.n.bez.
62.3x.31↔	Einseitige Orchidektomie, Abdominalhoden, laparoskopisch	77.91.10↔	Totale Resektion von Skapula und Klavikula
62.3x.40↔	Einseitige Orchidektomie, radikal	77.91.11↔	Totale Resektion einer Rippe
62.3x.99↔	Einseitige Orchidektomie, sonstige	77.91.12↔	Totale Resektion einer Halsrippe
62.41↔	Entfernen beider Hoden im gleichen Eingriff	77.91.13↔	Totale Resektion des Sternums
77.10↔	So Knochnlzis ohne KnochDurchtr, ohne Ang der Lok	77.91.99↔	Totale Res von Skapula, Klav, Rip und Sternum, sonstige
77.11.00↔	S Knchnzs oh Knchdrchr an Skp, Klv, Rp u Strn, n.n.bz.	77.99.00↔	Tt Knchrskt an and näh bz Knch, auss Gschk, n.n.bz.
77.11.10↔	S Kniz oh Kndtr a Skp,Klv,Rp,Strn,Kniz a Skp,Klv,Explr u Knb	77.99.10↔	Totale Knochenresektionen an Phalangen der Hand
77.11.11↔	S Kniz oh Kndtr an Skp,Klv,Rp u Strn,Kniz an Skp u Klv,Frmdkntf	77.99.20↔	Totale Resektion eines Wirbelkörpers
77.11.12↔	S Kniz oh Kndtr a Skp,Klv,Rp,Strn,Kniz a Skp,Klv,Enl Entf Mdtr	77.99.30↔	Totale Knochenresektionen am Becken
77.11.13↔	S Kniz oh Kndtr an Skp,Klv,Rp u Strn,Kniz an Skp u Klv,Drain	77.99.40↔	Totale Knochenresektionen an Phalangen des Fußes
77.11.20↔	S Kniz oh Kndtr Skp,Klv,Rp,Strn,Kniz a Rp,Strn,Explr u Knb	77.99.99↔	Totale Knochresekt an and näh bez Knoch, auss Gschk, So
77.11.21↔	S Kniz oh Kndtr an Skp,Klv,Rp u Strn,Kniz an Rp u Strn,Frmdkntf	78.00↔	Knochen transplantation, ohne Angabe der Lokalisation
77.11.22↔	S Kniz oh Kndtr a Skp,Klv,Rp,Strn,Kniz a Rp,Strn,Enl Entf Mdtr	78.01.00↔	Knochtx an Skapula, Klav, Rippen und Sternum, n.n.bez.
77.11.23↔	S Kniz oh Kndtr an Skp,Klv,Rp u Strn,Kniz an Rp u Strn,Drain	78.01.10↔	Knochtx an Skap und Klav, Gefgestielt m mikrovask Anast
77.11.99↔	S Knchnzs oh Knchdrchr an Skp, Klv, Rp u Strn, S	78.01.11↔	Knochtx an Skap u Klav, Gefgestielt oh mikrovask Anast
77.20↔	Keilosteotomie, ohne Angabe der Lokalisation	78.01.12↔	Knochen transplantation an Skapula und Klavikula, allogene
77.21.00↔	Keilosteot an Skapula, Klav, Rip und Sternum, n.n.bez.	78.01.13↔	Knorpel-Knochen transplantation an Skapula und Klavikula
77.21.10↔	Keilsteot an Skp, Klv, Rp u Strn, Keilsteot an Skp	78.01.19↔	Knchtx an Skp u Klv, S (z.B. Spng, krtksp Spn, N Gfgstielt Tx)
77.21.11↔	Keilsteot an Skp, Klv, Rp u Strn, Keilsteot an Klv	78.01.20↔	Knochen transplantation an Rippen und Sternum, alle Eingriffe
77.21.20↔	Keilsteot an Skp, Klv, Rp u Strn, Keilsteot an e Rpp	78.01.99↔	Knochtx an Skapula, Klav, Rippen und Sternum, sonstige
77.21.21↔	Keilsteot an Skp, Klv, Rp u Strn, Keilsteot a Strn	78.06.00↔	Knochen transplantation an der Patella, n.n.bez.
77.21.99↔	Keilosteot an Skapula, Klav, Rip und Sternum, sonstige	78.06.10↔	Knochtx an d Patella, Gefgestielt m mikrovask Anast
77.29.00↔	S Keilsteot an and näh bz Knch, auss Gschk, n.n.bz.	78.06.12↔	Knochen transplantation an der Patella, allogene
77.29.10↔	S Keilsteot aanbz Knch,auss Gschk,Keilsteot an Phl Hnd	78.06.19↔	S Knchtx an d Ptl (z.B. Atg Spng, krtksp Spn, N Gfgstielt Tx)
77.29.20↔	S Keilsteot an and näh bz Knch, auss Gschk, Keilsteot a Wrbl	78.06.20↔	Knchtx an d Ptl, Knchntmsp, Gfgstielt, oh mkrvsk Anst
77.29.30↔	S Keilsteot an and näh bz Knch, auss Gschk, Keilsteot a Bcknkn		
77.29.40↔	S Keilsteot aanbz Knch,auss Gschk,Keilsteot an Phl Fss		
77.29.99↔	So Keilosteot an and näh bez Knoch, auss Gschk, So		

78.06.99↔	Knochen transplantation an der Patella, sonstige	78.17.13↔	Off Rp e einf Tbia schftfrktr m Knchfx d Fxt ext
78.08.00↔	Knochen transplantation an Tarsalia und Metatarsalia, n.n.bez.	78.17.14↔	Off Rep e einf Fx d dist Tibia m Knochfix d Fixat ext
78.08.10↔	Knchtx an Trsl u Mttrs, Gfgstielt m mkrvsk Anst	78.17.15↔	Geschl Rep e sonst Tibiafraktur m Knochfix d Fixat ext
78.08.11↔	Knchtx an Trsl u Mttrs, Gfgstielt oh mkrvsk Anst	78.17.16↔	Off Rp e Mhrfrgmfx S Teil d Tb m Knchfx d Fxt ext
78.08.12↔	Knochen transplantation an Tarsalia und Metatarsalia, allog	78.17.20↔	Off Rep e einf Fx d prox Fib m Knochfix d Fixat ext
78.08.13↔	Knorpel-Knochen transplantation an Tarsalia und Metatarsalia	78.17.21↔	Off Rep e Mehrfragmfx d prox Fib m Knochfix d Fixat ext
78.08.19↔	Knchtx an Trsl/Mttrs (Atg Spng, krtksp Spn, n Gfgstielt Tx)	78.17.22↔	Off Rep e einf Fx d Fibulasch m Knochfix d Fixat ext
78.08.99↔	Knochen transplantation an Tarsalia und Metatarsalia, sonstige	78.17.23↔	Off Rp e Mhrfrgmfx d Fblsch m Knchfx d Fxt ext
78.09.00↔	Knchtx an And näher bez Knoch, auss Gschk, n.n.bez.	78.17.24↔	Geschl Rep e dist Fibulafx m Knochfix d Fixat ext
78.09.10↔	Knchtx an Phal d Hand, Gefgestielt m mikrovasl Anst	78.17.25↔	Off Rep e einf Fx d dist Fib m Knochfix d Fixat ext
78.09.11↔	Knchtx an Phal d Hand, Gefgestielt oh mikrovasl Anst	78.17.26↔	Off Rep e Mehrfragmfx d dist Fib m Knochfix d Fixat ext
78.09.12↔	Knochen transplantation an Phalangen der Hand, allog	78.17.27↔	Geschl Rep e sonstigen Fibulafx m Knochfix d Fixat ext
78.09.19↔	S Knchtx an Phl Hnd(zB Atg Spng,krtksp Spn,N Gfgstielt Tx)	78.17.99↔	Anl e Fixat ext an Tibia und Fib (inkl. Rep von Fx), So
78.09.30↔	Knchtx a Be, Gefgestielt mit mikrovasulärer Anst	78.18.00↔	Anl e Fxt ext an Trsl u Mttrs (nkl. Rp v Fx), n.n.bz.
78.09.31↔	Knchtx a Be, Gefgestielt ohne mikrovasuläre Anst	78.18.10↔	Geschl Rep e Kalkaneusfraktur m Knochfix d Fixat ext
78.09.32↔	Knochen transplantation am Becken, allog	78.18.11↔	Geschl Rp e Fx S Trsl u Mttrs m Knchfx d Fxt ext
78.09.33↔	Knorpel-Knochen transplantation am Becken	78.18.12↔	Off Rp e einf Fx an snst Trsl u Mttrs m Knochfix d Fxt ext
78.09.39↔	S Knchtx a B (z.B. Atg Spng, krtksp Spn, N Gfgstielt Tx)	78.18.13↔	Off Rep e Fx an Kalkan und Talus m Knochfix d Fixat ext
78.09.40↔	Knchtx an Phal d Fußes, Gefgestielt m mikrovasl Anst	78.18.14↔	Off Rp e Mhrfrgmfx an snst Trsl m Knchfx d Fxt ext
78.09.41↔	Knchtx an Phal d Fußes, Gefgestielt oh mikrovasl Anst	78.18.15↔	Off Rp e Mhrfrgmfx an Mttrs m Knchfx d Fxt ext
78.09.42↔	Knorpel-Knochen transplantation an Phalangen des Fußes	78.18.99↔	Anl e Fxt ext an Trsl u Mttrs (nkl. Rp v Fx), S
78.09.49↔	S Knchtx an Phl Fßs(zB Atg Spng,krtksp Spn,N Gfgstielt Tx)	78.19.00↔	Anl Fxt ext a.a.bz. Knch, auss Gschk, n.n.bz.
78.09.90↔	Knchtx an And näh bz Knch, auss Gschk, Gfgstielt m mkrvsk Anst	78.19.10↔	Geschl Rep e Fx von Phal d Hand m Knochfix d Fixat ext
78.09.91↔	Knchtx an And näh bz Knch, auss Gschk, Gfgstielt oh mkrvsk Anst	78.19.11↔	Off Rep e Fx von Phal d Hand m Knochfix d Fixat ext
78.09.92↔	Knchtx an And näher bez Knoch, auss Gschk, allog	78.19.20↔	Geschl Reposition e Fx d Beckens m Knochfix d Fixat ext
78.09.98↔	S Knchtx a ad nbz Kn,aus Gschk (zB Atg Spng,ksp Span,n Gfgst Tx)	78.19.21↔	Off Rp e Fx d Actblms m Knchfx / Trnsfxion d Fxt ext
78.09.99↔	Knchtx an And näher bez Knoch, auss Gschk, sonstige	78.19.22↔	Off Rep e Fx So Teile d Beckens m Knochfix d Fixat ext
78.10↔	Anlegen eines Fixateur externe, ohne Angabe der Lokalisation	78.19.30↔	Geschl Rep e Fx v Phal d Fusses m Knochfix d Fixat ext
78.11.00↔	Anl e Fxt ext an Skp, Klv, Rp u Strm (nkl. Rp v Fx), n.n.bz.	78.19.31↔	Off Rep e Fx von Phal d Fusses m Knochfix d Fixat ext
78.11.10↔	Geschl Rep e Fx von Skap u Klav m Knochfix d Fixat ext	78.19.90↔	Geschl Rep e Fx So bez Knoch m Knochfix d Fixat ext
78.11.11↔	Off Rep e einf Fx v Skap u Klav m Knochfix d Fixat ext	78.19.91↔	Off Rep e Fx sonstiger bez Knoch m Knochfix d Fixat ext
78.11.12↔	Off Rp e Mhrfrgmfx v Klv u Skp m Knchfx d Fxt ext	78.19.99↔	Anl e Fxt ext an And näh bz Knch, auss Gschk (Inkl. Rp v Fx), S
78.11.20↔	Geschl Rep e Fx von Rip u Stern m Knochfix d Fixat ext	78.20↔	Verkürzungsteotomie, ohne Angabe der Lokalisation
78.11.21↔	Off Rep e Fx von Rip und Sternum m Knochfix d Fixat ext	78.30↔	Verlängerungsteotomie an Extremität, ohne Angabe der Lok
78.11.99↔	Anl e Fxt ext an Skp, Klv, Rp u Strm (nkl. Rp v Fx), S	78.31↔	Verlängerungsteotomie an Skapula und Klavikula
78.12.00↔	Anl e Fixat ext a Hum (inkl. Rep von Fx), n.n.bez.	78.39.00↔	Verlängerungsteotomie an and näh bez Knoch, n.n.bez.
78.12.10↔	Geschl Reposition e prox Humfx m Knochfix d Fixat ext	78.39.10↔	Verlängerungsteotomie an Phalangen der Hand
78.12.11↔	Off Reposition e prox Humfx m Knochfix d Fixat ext	78.39.20↔	Verlängerungsteotomie am Becken
78.12.90↔	Geschl Rep e sonstigen Humfx m Knochfix d Fixat ext	78.39.30↔	Verlängerungsteotomie an Phalangen des Fußes
78.12.91↔	Off Reposition e sonstigen Humfx m Knochfix d Fixat ext	78.39.99↔	Verlängerungsteotomie an and näh bez Knoch, sonstige
78.12.99↔	Anl e Fixat ext a Hum (inkl. Rep von Fx), sonstige	78.40↔	So plast Reko an Knochen, ohne Angabe der Lok
78.13.00↔	Anl e Fixat ext an Rad u Uln (inkl. Rep v Fx), n.n.bez.	78.41.00↔	So Plast Reko an Skap, Klav, Rip und Sternum, n.n.bez.
78.13.10↔	Geschl Reposition e dist Radfx m Knochfix d Fixat ext	78.41.10↔	Sonstige plastische Rekonstruktion an Skapula und Klavikula
78.13.11↔	Geschl Rep e sonstigen Radfx m Knochfix d Fixat ext	78.41.20↔	Sonstige plastische Rekonstruktion an Rippen und Sternum
78.13.12↔	Off Reposition e dist Radfx m Knochfix d Fixat ext	78.41.30↔	S Plst Rk a Skp,Klv,Rp,Strn,Imp vrtklm exp prot Ttrp [VEPTR]
78.13.13↔	Off Reposition e sonstigen Radfx m Knochfix d Fixat ext	78.41.99↔	So Plast Reko an Skap, Klav, Rip und Sternum, So
78.13.20↔	Geschl Reposition e Ulnafraktur m Knochfix d Fixat ext	78.51.00↔	Inn Knchfx oh Rp d Fx an Skp, Klv, Rp u Strm, n.n.bz.
78.13.99↔	Anl e Fixat ext an Rad und Ulna (inkl. Rep von Fx), So	78.51.10↔	Rv v Osteosynthmt (h Mtwchs) an Skp, Klv, Rp u Strm
78.14.00↔	Anl e Fxt ext an Krpl u Mtkrpl (nkl. Rp v Fx), n.n.bez.	78.51.99↔	Inn Knochfix oh Rep d Fx an Skap, Klav, Rip u Stern, So
78.14.10↔	Geschl Rp e Fx an Krpl u Mtkrpl m Knchfx d Fxt ext	78.52.00↔	Inn Knochfix ohne Reposition d Fx a Hum, n.n.bez.
78.14.11↔	Off Rp e Fx an Krpl u Mtkrpl m Knchfx d Fxt ext	78.52.10↔	Revision von Osteosynthesematerial (oh Matwechs) a Hum
78.14.99↔	Anl e Fxt ext an Krpl u Mtkrpl (nkl. Rp v Fx), S	78.52.99↔	Inn Knochfix ohne Reposition d Fx a Hum, sonstige
78.15.00↔	Anl e Fixat ext a Fem (inkl. Rep von Fx), n.n.bez.	78.53.00↔	Inn Knochfix oh Rep d Fx an Rad und Ulna, n.n.bez.
78.15.10↔	Off Rep e Schfx v prox Femurfx m Knochfix d Fixat ext	78.53.10↔	Revision von Osteosynthmat (oh Matwechs) an Radius
78.15.20↔	Off Rep e Femurschafffraktur m Knochfix d Fixat ext	78.53.20↔	Revision von Osteosynthmat (oh Matwechs) an Ulna
78.15.30↔	Geschl Reposition e dist Femurfx m Knochfix d Fixat ext	78.53.99↔	Inn Knochfix oh Rep d Fx an Rad und Ulna, sonstige
78.15.31↔	Offene Reposition e dist Femurfx m Knochfix d Fixat ext	78.54.00↔	Inn Knchfx oh Rp d Fx an Krpl u Mtkrpl, n.n.bz.
78.15.40↔	Geschl Rep e sonstigen Femurfx m Knochfix d Fixat ext	78.54.10↔	Rv v Osteosynthmt (h Mtwchs) an Krpl u Mtkrpl
78.15.99↔	Anl e Fixat ext a Fem (inkl. Rep von Fx), sonstige	78.54.99↔	Inn Knochfix oh Rep d Fx an Karpal und Metakarpal, So
78.16.00↔	Anl e Fixat ext an d Patel (inkl. Rep von Fx), n.n.bez.	78.55.00↔	Inn Knochfix ohne Reposition d Fx a Fem, n.n.bez.
78.16.10↔	Geschl Reposition e Fx d Patella m Knochfix d Fixat ext	78.55.10↔	Revision von Osteosynthesematerial (oh Matwechs) a Fem
78.16.11↔	Offene Reposition e Fx d Patella m Knochfix d Fixat ext	78.55.99↔	Inn Knochfix ohne Reposition d Fx a Fem, sonstige
78.16.99↔	Anl e Fixat ext an d Patel (inkl. Rep von Fx), sonstige	78.56.00↔	Inn Knochfix oh Reposition d Fx an d Patella, n.n.bez.
78.17.00↔	Anl e Fixat ext an Tib u Fib (inkl. Rep v Fx), n.n.bez.	78.56.10↔	Revision von Osteosynthmat (oh Matwechs) an d Patella
78.17.10↔	Geschl Rep e Fx d prox Tibia m Knochfix d Fixat ext	78.56.99↔	Inn Knochfix oh Reposition d Fx an d Patella, sonstige
78.17.11↔	Off Rep e einf Fx d prox Tibia m Knochfix d Fixat ext	78.57.00↔	Inn Knochfix oh Rep d Fx an Tibia und Fib, n.n.bez.
78.17.12↔	Off Rep e Mehrfragmfx d prox Tib m Knochfix d Fixat ext	78.57.10↔	Revision von Osteosynthmat (oh Matwechs) an d Tibia
		78.57.20↔	Revision von Osteosynthmat (oh Matwechs) an d Tib
		78.57.99↔	Inn Knochfix oh Rep d Fx an Tibia und Fib, sonstige
		78.58.00↔	Inn Knochfix oh Rep d Fx an Tarsal u Metatars, n.n.bez.

78.58.10↔	Rev v Osteosynthmat (oh Matwechs) an Tarsal u Metatars	79.30↔	Off Rep e Fx mit inn KnochFix, ohne Ang der Lok
78.58.99↔	Inn Knochfix oh Rep d Fx an Tarsalia und Metatars, So	79.39.00↔	Off Rep e Fx and bez Knoch m inn Knochfix, n.n.bez.
78.59.00↔	Inn Knchfx oh Rp d Fx an and näh bz Knch, auss Gschk, n.n.bz.	79.39.10↔	Off Rep e einf Fx von Klav und Skapula m inn Knochfix
78.59.10↔	Revision von Osteosynthmat (oh Matwechs) an Phal d Hand	79.39.11↔	Off Rep e Mehrfragmfx von Klav und Skap m inn Knochfix
78.59.20↔	Rev von Osteosynthmat (oh Matwechs) an d Wirbelsäule	79.39.20↔	Offene Reposition e Fx d Acetabulum mit inn Knochfix
78.59.30↔	Revision von Osteosynthesematerial (ohne Matwechs) a Be	79.39.29↔	Off Rep e Fx sonstiger Teile d Beckens m inn Knochfix
78.59.40↔	Rev von Osteosynthmat (oh Matwechs) an Phal d Fußes	79.39.40↔	Offene Reposition e Fx d Patella mit inn Knochfix
78.59.90↔	Rv v Osteosynthmt (h Mtwchs) an and näh bz Knch, auss Gschk	79.39.99↔	Off Rep e Fx and bez Knoch m inn Knochfix, sonstige
78.59.99↔	Inn Knchfx oh Rp d Fx an and näh bz Knch, auss Gschk, S	79.40↔	Geschl Rep einer EpiphysDiast, ohne Angabe der Lok
78.60.00↔	Knimplentf, ohne Ang d Lokalisation, n.n.bez.	79.49↔	Geschl Rep einer EpiphysDiast anderer bez Knochen
78.60.05↔	Knimplentf, ohne Ang d Lok, Entf e Knoch(teil)ersatzes	79.50↔	Offene Rep einer EpiphysDiast, ohne Angabe der Lok
78.60.08↔	Entfernung int KnochVerlängSystem	79.60↔	Débridement einer offenen Fraktur, ohne Angabe der Lokalisation
78.60.99↔	Knimplentf, ohne Ang d Lokalisation, sonstige	79.69↔	Débridement off Fx and nbez Kn, auss GesichtsschKn
78.61.00↔	Entf Impl Skap, Klav, Rippen, Sternum nbez	79.79↔	Geschl Rep einer Luxation an anderer bez Lok
78.61.01↔	Entf Impl Skap u Klav: Draht, intramedull	79.80↔	Offene Reposition einer Luxation an nicht bez Lok
78.61.05↔	Knimpent a Skp,Klv,Rp,Strm,Entf Kn(teil)ers a Skp,Klv,Rp,Strm	79.81.00↔	Offene Reposition einer Luxation der Schulter, n.n.bez.
78.61.08↔	Entf Impl Skap u Klav: sonst OS	79.81.10↔	Offene Reposition einer Luxation im Humeroglenoidalgelenk
78.61.11↔	Knochenimplantatentfernung an Rippen und Sternum	79.81.20↔	Offene Reposition einer Luxation im Akromioklavikulargelenk
78.61.99↔	Knimplentf an Skapula, Klav, Rip und Sternum, sonstige	79.81.99↔	Offene Reposition einer Luxation der Schulter, sonstige
78.63.00↔	Knochenimplantatentfernung an Radius und Ulna, n.n.bez.	79.89.00↔	Offene Reposition e Luxation an and bez Lok, n.n.bez.
78.63.01↔	Knochenimplantatentf Radius u Ulna: intramed Draht	79.89.10↔	Offene Reposition einer Luxation des Sternoklavikulargelenkes
78.63.05↔	Knmplntf an Rd u Uln, Entf e Knch(teil)rstzs an Rd u Uln	79.89.20↔	Offene Reposition einer Luxation der Iliosakralgelenkes
78.63.08↔	Entf Impl Radius u Ulna: sonst	79.89.30↔	Offene Reposition einer Luxation der Symphyse
78.63.99↔	Knochenimplantatentfernung an Radius und Ulna, sonstige	79.89.99↔	Offene Reposition e Luxation an and bez Lok, sonstige
78.66.00↔	Knochenimplantatentfernung an der Patella, n.n.bez.	79.90↔	Nicht näher bez OP an Fraktur, ohne Angabe der Lok
78.66.01↔	Entf Impl der Patella: intramed Draht, Schraub	79.99.00↔	Nicht näher bez Operation an e and bez Knoch, n.n.bez.
78.66.05↔	Knmplntf an d Ptl, Entf e Knch(teil)rstzs an d Ptl	79.99.10↔	Nicht näher bezeichnete Operation an Klavikula und Skapula
78.66.08↔	Entf Impl der Patella: sonst OSmat	79.99.20↔	Nicht näher bezeichnete Operation an der Wirbelsäule
78.66.99↔	Knochenimplantatentfernung an der Patella, sonstige	79.99.30↔	Nicht näher bezeichnete Operation an der Patella
78.67.00↔	Knochenimplantatentfernung an Tibia und Fibula, n.n.bez.	79.99.40↔	Nicht näher bezeichnete Operation am Becken
78.67.01↔	Entf Impl Tibia/Fibula: intramed Draht, Schr	79.99.99↔	Nicht näher bez Operation an e and bez Knoch, sonstige
78.67.05↔	Knmplntf an Tb u Fb, Entf e Knch(teil)rstzs an Tb u Fb	80.00↔	Arthrotomie zur ProthEntf, ohne Angabe der Lok
78.67.11↔	Entf Impl der Tibia: winkelstab Platte	80.09↔	Arthrotomie zur ProthEntf an anderer bez Lok
78.67.12↔	Entf Impl der Tibia: Marknagel	80.10.00↔	Sonstige Arthrotomie, ohne Angabe der Lokalisation, n.n.bez.
78.67.13↔	Entf Impl der Tibia: dyn KomprSchr	80.10.10↔	S Arthrt, oh Ang d Lk, Arthr Arthrt oh Ang d Lk, Glsp m Drain
78.67.21↔	Knochenimplantatentfernung an der Fibula: (winkelstabile) Platte	80.10.12↔	S Arthrt,oh Ang Lk,Arthr Arthrt oh Ang Lk,Enl o Entf Mdrträg
78.67.22↔	Entf Impl der Fibula: Marknagel	80.10.13↔	So Arthrot, oh Ang d Lok, So Gelsp m Drain oh Ang d Lok
78.67.28↔	Entf Impl Tibia/Fibula: sonst OSmat	80.10.14↔	S Arthrt,oh Ang d Lk,Arthr Arthrt oh Ang d Lk,Enl o Entf Mdrträg
78.67.99↔	Knochenimplantatentfernung an Tibia und Fibula, sonstige	80.10.99↔	Sonstige Arthrotomie, ohne Angabe der Lokalisation, sonstige
78.68.00↔	Entf Impl Tarsalia und Metatarsalia nbez	80.11.00↔	Sonstige Arthrotomie der Schulter, n.n.bez.
78.68.01↔	Entf Impl Tars u MetaTars: intramed	80.11.10↔	S Arthrt d Schlt, Arthr Arthrt d Hmrglgl, Glsp m Drain
78.68.05↔	Knmplntf an Trsl u Mtrrs, Entf e Knch(teil)rstzs an Tls u Klkn	80.11.11↔	S Arthrt d Schlt, Arthr Arthrt d Hmrglgl, Entf freier Glkörper
78.68.06↔	Knmplntf an Trsl/Mtrrs, EntfKnch(teil)erstzs an Trslia/Mtrrs	80.11.12↔	S Arthrt d Schlt, Arthrt d Hmrglgl, Glsp m Drain
78.68.08↔	Entf Impl Tars u MetaTars: sonst Osteosyn	80.11.13↔	S Arthrt d Schlt, Arthrt d Hmrglgl, Entf freier Glkörper
78.68.99↔	Knimplentf an Tarsalia und Metatarsalia, sonstige	80.11.19↔	So Arthrot d Schult, So Arthrot d Humeroglgel
78.90↔	Einsetz eines KnochWachstStimul, ohne Ang der Lok	80.11.20↔	S Arthrt d Schlt, Arthr Arthrt d Akrmioklvgl, Glsp m Drain
78.91↔	Einsetz e KnochWachstStimul anSkap,Klav,Rip uStern	80.11.21↔	S Arthrt d Schlt, Arthr Arthrt d Akrmioklvgl, Entf freier Glkörper
78.92↔	Einsetzen eines Knochenwachstumsstimulators am Humerus	80.11.22↔	S Arthrt d Schlt, Arthrt d Akrmioklvgl, Glsp m Drain
78.93↔	Einsetzen eines Knochenwachstumsstimulators an Radius und Ulna	80.11.23↔	S Arthrt d Schlt, Arthrt d Akrmioklvgl, Entf freier Glkörper
78.94↔	Einsetz e KnochWachstStimul an Karpal u Metakarpal	80.11.29↔	So Arthrot d Schult, So Arthrot d Akromioklavgel
78.95↔	Einsetzen eines Knochenwachstumsstimulators am Femur	80.11.99↔	Sonstige Arthrotomie der Schulter, sonstige
78.96↔	Einsetzen eines Knochenwachstumsstimulators an der Patella	80.19.00↔	Sonstige Arthrot an and bez Lokalisation, n.n.bez.
78.97↔	Einsetzen eines Knochenwachstumsstimulators an Tibia und Fibula	80.19.10↔	S Arthrt an and bz Lk, Arthr Arthrt d Strnklgl, Glsp m Drain
78.98↔	Einsetz e KnochWachstStimul an Tarsal und Metatars	80.19.11↔	S Arthrt an and bz Lk,Arthr Arthrt Strnklgl,Entf freier Glkörper
78.99↔	Einsetz KnochWachstStimul andnähbezKnoch,aussGSchK	80.19.12↔	S Arthrt an and bz Lk,Arthr Arthrt Strnklgl,Enl o Entf Mdrträg
79.10↔	Geschl Rep e Fx mit inn KnochFix, ohne Ang der Lok	80.19.20↔	S Arthrt an and bz Lk, Arthrt d Strnklgl, Glsp m Drain
79.19.00↔	Geschl Rep e Fx and bez Knoch m inn Knochfix, n.n.bez.	80.19.21↔	S Arthrt an and bz Lk, Arthrt d Strnklgl, Entf freier Glkörper
79.19.10↔	Geschl Rep e Fx von Klav und Skapula m inn Knochfix	80.19.29↔	So Arthrot an and bez Lok, So Arthrot d Sternoklgel
79.19.20↔	Geschl Reposition e Fx d Beckens mit inn Knochfix	80.19.30↔	S Arthrt an and bz Lk, Arthr Arthrt d Ilioskrgl, Glsp m Drain
79.19.30↔	Geschl Reposition e Fx d Patella mit inn Knochfix	80.19.31↔	S Arthrt an and bz Lk,Arthr Arthrt Ilioskrgl,Entf fr Glkörper
79.19.99↔	Geschl Rep e Fx and bez Knoch m inn Knochfix, sonstige	80.19.32↔	S Arthrt an and bz Lk,Arthr Arthrt d Ilioskrgl,Enl o Entf Mdrträg
79.20↔	Off Rep e Fx ohne inn KnochFix, ohne Ang der Lok	80.19.40↔	S Arthrt an and bz Lk, Arthrt d Ilioskrgl, Glsp m Drain
79.29.00↔	Off Rep e Fx and bez Knoch oh Inn Knochfix, n.n.bez.	80.19.41↔	S Arthrt an and bz Lk, Arthrt d Ilioskrgl, Entf freier Glkörper
79.29.10↔	Off Rep e einf Fx d Klav und Skapula oh Inn Knochfix	80.19.49↔	So Arthrot an and bez Lok, So Arthrot d Ilioskrge
79.29.11↔	Off Rep e Mehrfragmfx d Klav und Skap oh Inn Knochfix	80.19.52↔	Arthrt a.a.bz. Lk, Arthr Arthrt anSymphys, Enl/EntfMdrträg
79.29.20↔	Offene Reposition e Fx d Beckens ohne Inn Knochfix	80.19.59↔	So Arthrot an and bez Lok, So Arthrot an d Symphyse
79.29.30↔	Offene Reposition e Fx d Patella ohne Inn Knochfix	80.19.90↔	S Arthrt an and bz Lk, Arthr Arthrt an and bz Lk, Glsp m Drain
79.29.99↔	Off Rep e Fx and bez Knoch oh Inn Knochfix, sonstige	80.19.91↔	S Arthrt an and bz Lk,Arthr Arthrt an and bz Lk,Entf fr Glkörper
		80.19.92↔	Arthrt a.a.bz. Lk, Arthr Arthrt a.a.bz. Lk, Enl/EntfMdrträg

80.19.93↔	S Arthrt an and bz Lk, Arthrt an and bz Lk, Glsp m Drain	81.96.15↔	S Rk an Gl, Strnklgl, Knrpltx u Implnt v ivt hrg Gwklt, arthr
80.19.94↔	S Arthrt an and bz Lk, Arthrt an and bz Lk, Entf fr GkÖrp	81.96.16↔	S Rk an Gl, Strnklgl, Knrpltx u Implnt v ivt hrg Gwklt, ofn chr
80.19.99↔	Sonstige Arthrot an and bez Lokalisation, sonstige	81.96.17↔	So Reko an Gel, Sternoklgel, Knorpelgl, arthr
80.40↔	Durchtr von GelKaps, Lig o Knorp, oh Ang der Lok	81.96.18↔	So Reko an Gel, Sternoklgel, Knorpelgl, offen chir
80.41.00↔	Durchtr von Gelkaps, Lig o Knorp an d Schult, n.n.bez.	81.96.19↔	Sonstige Reko an Gel, Sternoklavikulargelenk, sonstige
80.41.10↔	Durchtr von Gelkaps, Lig o Knorp an d Schult, Humerogel	81.96.1a↔	So Reko an Gel, Sternoklgel, Subch Knocheröff, arthr
80.41.20↔	Drchtr v Gkps, Lg o Knrp an d Schl, Akrmklvklgl	81.96.1b↔	S Rk an Gl, Strnklgl, Sbch Knchröff, ofn chr
80.41.99↔	Durchtr von Gelkaps, Lig o Knorp an d Schult, sonstige	81.96.1c↔	S Rk an Gl, Strnklgl, Sbch Knchröff m Enbr azlllärn Impl, arthr
80.44.00↔	Durchtr v Gelkap, Lig o Knorp an Hand u Fing, n.n.bez.	81.96.20↔	Sonstige Rekonstruktion an Gelenken, Handgelenk, n.n.bez.
80.44.10↔	Drchtr v Gkps, Lg o Knrp an Hnd u Fng, Drchtr d Bändr d Mtthnd	81.96.21↔	Sonstige Reko an Gel, Hdgel, Ref e osteoch Fragm, arthr
80.44.11↔	Drchtr v Gkps, Lg o Knrp an Hnd u Fng, Drchtr d Rtnklm fixrm	81.96.22↔	So Reko an Gel, Hdgel, Ref e osteoch Fragm, offen chir
80.44.20↔	Drchtr v Gkps, Lg o Knrp an Hnd u Fng, Exz v Bändrn d Mtthnd	81.96.23↔	So Reko an Gel, Hdgel, Subchondrale Spongplast, arthr
80.44.21↔	Drchtr v Gkps, Lg o Knrp an Hnd u Fng, Exz v snst Bändrn d Hnd	81.96.24↔	So Reko an Gel, Hdgel, Subch Spongplast, offen chir
80.44.90↔	Drchtr v Gkps, Lg o Knrp an Hnd u Fng, S Op an Bändrn d Mtthnd	81.96.25↔	S Rk an Gl, Hdgl, Knrpltx u Implnt v ivt hrg Gwklt, arthr
80.44.91↔	Drchtr v Gkps, Lg o Knrp an Hnd u Fng, S Op an snst Bändrn d Hnd	81.96.26↔	S Rk an Gl, Hdgl, Knrpltx u Implnt v ivt hrg Gwklt, ofn chr
80.44.99↔	Durchtr von Gelkap, Lig o Knorp an Hand und Fing, So	81.96.27↔	Sonstige Rekonstruktion an Gel, Hdgel, Knorpelgl, arthr
80.45↔	Durchtr von GelKaps, Lig oder Knorpel an der Hüfte	81.96.28↔	Sonstige Reko an Gel, Hdgel, Knorpelgl, offen chir
80.49.00↔	Durchtr von Gelkaps, Lig o Knorp and bez Lok, n.n.bez.	81.96.29↔	Sonstige Rekonstruktion an Gelenken, Handgelenk, sonstige
80.49.10↔	Drchtr v Gkps, Lg o Knrp and bz Lk, a Strnklvkluarnglnk	81.96.2a↔	So Reko an Gel, Hdgel, Subchondrale Knocheneröff, arthr
80.49.20↔	Durchtr v Gelkaps, Lig o Knorp and bez Lok, a lliosgl	81.96.2b↔	So Reko an Gel, Hdgel, Subch Knocheneröff, offen chir
80.49.30↔	Drchtr v Gkps, Lg o Knrp and bz Lk, an d Symphys	81.96.2c↔	S Rk an Gl, Hdgl, Sbch Knchnröff m Enbr e azll Impl, arthr
80.49.99↔	Durchtr von Gelkaps, Lig o Knorp and bez Lok, sonstige	81.96.30↔	Sonstige Rekonstruktion an Gelenken, Iliosakralgelenk, n.n.bez.
80.74.00↔	Synovektomie an Hand und Finger, n.n.bez.	81.96.31↔	So Reko an Gel, Iliosgel, Ref e osteoch Fragm, arthr
80.74.10↔	Synovektomie an Hand und Finger, Synovektomie an Hand und Finger	81.96.32↔	S Rk an Gl, Iliosgl, Rf e osteoch Frgm, ofn chr
80.74.11↔	Synvkt an Hnd u Fng, Synvkt an Shn u Shnnscheidn v Hnd u Fng	81.96.33↔	So Reko an Gel, Iliosgel, Subch Spongplast, arthr
80.74.99↔	Synovektomie an Hand und Finger, sonstige	81.96.34↔	So Reko an Gel, Iliosgel, Subch Spongplast, offen chir
80.80.00↔	Sonstige lokale Exz oder Destr e Gelläs, n.n.bez.,	81.96.35↔	S Rk an Gl, Iliosgl, Knrpltx u Implnt v ivt hrg Gwklt, arthr
80.80.10↔	Sonstige lokale Exz oder Destr e Gelenksläsion, arthr	81.96.36↔	S Rk an Gl, Iliosgl, Knrpltx u Implnt v ivt hrg Gwklt, ofn chr
80.80.11↔	Sonstige lokale Exz oder Destr e Gelenksläsion, Débr	81.96.37↔	Sonstige Reko an Gel, Iliosgel, Knorpelgl, arthr
80.80.99↔	Sonstige lokale Exz oder Destr e Gelläs, sonstige	81.96.38↔	Sonstige Reko an Gel, Iliosgel, Knorpelgl, offen chir
80.89.00↔	So Lok Exz o Destr e Gelläs an and bez Lok, n.n.bez.	81.96.39↔	Sonstige Rekonstruktion an Gelenken, Iliosakralgelenk, sonstige
80.89.10↔	S Lk Exz/DstrGlläs aabz Lk, Arthr Lk Exz/DstrGlläs a Strnklgl	81.96.3a↔	So Reko an Gel, Iliosgel, Subch Knocheneröff, arthr
80.89.11↔	S Lk Exz o Dstr e Glläs an and bz Lk, Débr a Strnklgl	81.96.3b↔	So Reko an Gel, Iliosgel, Subch Knocheneröff, offen chir
80.89.12↔	S Lk Exz o Dstr e Glläs an and bz Lk, Zystxst a Strnklgl	81.96.3c↔	S Rk an Gl, Iliosgl, Sbch Knchnröff m Enbr e azll Impl, arthr
80.89.19↔	S Lk Exz o Dstr e Glläs an and bz Lk, S Lk Exz o Dstr a Strnklgl	81.96.40↔	Sonstige Reko an Gel, Prox Tibiofibulargelenk, n.n.bez.
80.89.20↔	S Lk Exz/DstrGlläs an and bz Lk, Arthr Lk Exz/DstrGlläs a lliosgl	81.96.41↔	S Rk an Gl, Prx Tbiofbgl, Rf e osteoch Frgm, arthr
80.89.21↔	S Lk Exz o Dstr e Glläs an and bz Lk, Débr a lliosgl	81.96.42↔	S Rk an Gl, Prx Tbiofbgl, Rf e osteoch Frgm, ofn chr
80.89.22↔	S Lk Exz o Dstr e Glläs an and bz Lk, Zystxst a lliosgl	81.96.43↔	S Rk an Gl, Prx Tbiofbgl, Sbch Spngplst, arthr
80.89.29↔	S Lk Exz o Dstr e Glläs an and bz Lk, S Lk Exz o Dstr a lliosgl	81.96.44↔	S Rk an Gl, Prx Tbiofbgl, Sbch Spngplst, ofn chr
80.89.30↔	S Lk Exz o Dstr e Glläs an and bz Lk, Débr an d Symphys	81.96.45↔	S Rk an Gl, Prx Tbiofbgl, Knrpltx&Impl v ivt hrg Gwklt, arthr
80.89.31↔	S Lk Exz o Dstr e Glläs an and bz Lk, Zystxst an d Symphys	81.96.46↔	S Rk an Gl, Prx Tbiofbgl, Knrpltx u Impl v ivt hrg Gwklt, ofn chr
80.89.39↔	S Lk Exz o Dstr Glläs an and bz Lk&S Lk Exz o Dstr an Symphys	81.96.47↔	So Reko an Gel, Prox Tibiofibgel, Knorpelgl, arthr
80.89.40↔	S Lk Exz/DstrGlläs and bz Lk, Arthr Lk Exz DstrGlläs and bz Lk	81.96.48↔	So Reko an Gel, Prox Tibiofibgel, Knorpelgl, offen chir
80.89.41↔	S Lk Exz o Dstr e Glläs an and bz Lk, Débr e Glläs an and bz Lk	81.96.49↔	Sonstige Reko an Gel, Prox Tibiofibulargelenk, sonstige
80.89.42↔	S Lk Exz o Dstr e Glläs an and bz Lk, Zystxst an Gl and bz Lk	81.96.4a↔	S Rk an Gl, Prx Tbiofbgl, Sbch Knchnröff, arthr
80.89.99↔	So Lok Exz o Destr e Gelläs an and bez Lok, So	81.96.4b↔	S Rk an Gl, Prx Tbiofbgl, Sbch Knchnröff, ofn chr
81.04↔	Dorsale und dorsolumbale Spondylodese, ventraler Zugang	81.96.4c↔	S Rk an Gl, Prx Tbiofbgl, Sbch Knchnröff m Enbr e azll Impl, arthr
81.20↔	Arthrodesen an nicht bezeichneten Gelenken	81.96.50↔	Sonstige Rekonstruktion an Gel, Metatarsgel, n.n.bez.
81.23↔	Schulter-Arthrodesen	81.96.51↔	So Reko an Gel, Metatarsgel, Ref e osteoch Fragm, arthr
81.29.00↔	Arthrodesen an anderen näher bezeichneten Gelenken, n.n.bez.	81.96.52↔	S Rk an Gl, Mtrsgl, Rf e osteoch Frgm, ofn chr
81.29.10↔	Arthrod an and näher bez Gel, Arthrod a lliosgel	81.96.53↔	So Reko an Gel, Metatarsgel, Subch Spongplast, arthr
81.29.20↔	Arthrod an and näher bez Gel, Arthrod an d Symphyse	81.96.54↔	S Rk an Gl, Mtrsgl, Sbch Spngplst, ofn chr
81.29.99↔	Arthrodesen an anderen näher bezeichneten Gelenken, sonstige	81.96.55↔	S Rk an Gl, Mtrsgl, Knrpltx u Implnt v ivt hrg Gwklt, arthr
81.34↔	ReOP e dors und dorsolumbale Spondylodes, ventr Zug	81.96.56↔	S Rk an Gl, Mtrsgl, Knrpltx u Implnt v ivt hrg Gwklt, ofn chr
81.71.00↔	Arthropl m Implant a Metakarpophal und lpg, n.n.bez.	81.96.57↔	Sonstige Reko an Gel, Metatarsgel, Knorpelgl, arthr
81.75↔	Arthropl ohne Implantat am Karpokarpal- oder KMKG	81.96.58↔	So Reko an Gel, Metatarsgel, Knorpelgl, offen chir
81.90.00↔	Chondrozytentransplantation, n.n.bez.	81.96.59↔	Sonstige Rekonstruktion an Gel, Metatarsgel, sonstige
81.90.20↔	Autg matrixinduzierte Chondrozyttx an Gel, offen chir	81.96.5a↔	So Reko an Gel, Metatarsgel, Subch Knocheneröff, arthr
81.90.99↔	Chondrozytentransplantation, sonstige	81.96.5b↔	S Rk an Gl, Mtrsgl, Sbch Knchnröff, ofn chr
81.96.00↔	Sonstige Rekonstruktion an Gelenken, n.n.bez.	81.96.5c↔	S Rk an Gl, Mtrsgl, Sbch Knchnröff m Enbr e azll Impl, arthr
81.96.10↔	Sonstige Reko an Gel, Sternoklavikulargelenk, n.n.bez.	81.96.60↔	Sonstige Rekonstruktion an Gelenken, Zehengelenk, n.n.bez.
81.96.11↔	So Reko an Gel, Sternoklgel, Ref e osteoch Fragm, arthr	81.96.61↔	So Reko an Gel, Zehengelenk, Ref e osteoch Fragm, arthr
81.96.12↔	S Rk an Gl, Strnklgl, Rf e osteoch Frgm, ofn chr	81.96.62↔	S Rk an Gl, Zhngl, Rf e osteoch Frgm, ofn chr
81.96.13↔	So Reko an Gel, Sternoklgel, Subch Spongplast, arthr	81.96.63↔	So Reko an Gel, Zehengelenk, Subch Spongplast, arthr
81.96.14↔	S Rk an Gl, Strnklgl, Sbch Spngplst, ofn chr	81.96.64↔	So Reko an Gel, Zehengel, Subch Spongplast, offen chir
		81.96.65↔	S Rk an Gl, Zhngl, Knrpltx u Implnt v ivt hrg Gwklt, arthr
		81.96.66↔	S Rk an Gl, Zhngl, Knrpltx u Implnt v ivt hrg Gwklt, ofn chr
		81.96.67↔	Sonstige Reko an Gel, Zehengelenk, Knorpelgl, arthr
		81.96.68↔	So Reko an Gel, Zehengelenk, Knorpelgl, offen chir
		81.96.69↔	Sonstige Rekonstruktion an Gelenken, Zehengelenk, sonstige

81.96.6a↔	So Reko an Gel, Zehengelenk, Subch Knocheneröf, arthr	81.99.1c↔	Arthroskopische Revision eines Gelenkes, Oberes Sprunggelenk
81.96.6b↔	So Reko an Gel, Zehengel, Subch Knocheneröf, offen chir	81.99.1d↔	Arthroskopische Revision eines Gelenkes, Unteres Sprunggelenk
81.96.6c↔	S Rk an Gl, Zhngl, Sbch Knchnröf m Enbr e azll Impl, arthr	81.99.1e↔	Arthr Revision e Gel, Fuss und Zehengelenk sonstige
81.96.70↔	Sonstige Reko an Gel, sonstige Gel d Fusses, n.n.bez.	81.99.1f↔	Arthr Revision e Gelenkes, Metatarsophalangealgelenk
81.96.71↔	S Rk an Gl, S Gl d Fsss, Rf e osteoch Frgm, arthr	81.99.1g↔	Arthroskopische Revision eines Gelenkes, Zehengelenk
81.96.72↔	S Rk an Gl, S Gl d Fsss, Rf e osteoch Frgm, offn chr	81.99.20↔	Offen chirurgische Revision eines Gelenkes, n.n.bez.
81.96.73↔	S Rk an Gl, S Gl d Fsss, Sbch Spngplst, arthr	81.99.21↔	Offen Chir Revision e Gelenkes, Humeroglenoidalgelenk
81.96.74↔	S Rk an Gl, S Gl d Fsss, Sbch Spngplst, offn chr	81.99.22↔	Offen Chir Revision eines Gelenkes, Akromklavikgel
81.96.75↔	S Rk an Gl, S Gl d Fsss, Knrpltx u Implnt v ivt hrg Gwklt, arthr	81.99.23↔	Offen Chir Revision e Gelenkes, Sternoklavikulargelenk
81.96.76↔	S Rk an Gl, S Gl Fss, Knrpltx&Implnt v ivt hrg Gwklt, offn chr	81.99.24↔	Offen chirurgische Revision eines Gelenkes, Ellbogen
81.96.77↔	So Reko an Gel, So Gel d Fusses, Knorpelgl, arthr	81.99.25↔	Offen chirurgische Revision eines Gelenkes, Handgelenk
81.96.78↔	So Reko an Gel, So Gel d Fusses, Knorpelgl, offen chir	81.99.26↔	Offen chirurgische Revision eines Gelenkes, Iliosakralgelenk
81.96.79↔	Sonstige Reko an Gel, sonstige Fuss und Zehen, sonstige	81.99.27↔	Offen chirurgische Revision eines Gelenkes, Symphyse
81.96.7a↔	S Rk an Gl, S Gl d Fsss, Sbch Knchnröf, arthr	81.99.28↔	Offen chirurgische Revision eines Gelenkes, Hüftgelenk
81.96.7b↔	S Rk an Gl, S Gl d Fsss, Sbch Knchnröf, offn chr	81.99.29↔	Offen chirurgische Revision eines Gelenkes, sonstige
81.96.7c↔	S Rk an Gl, S Gl d Fsss, Sbch Knchnröf m Enbr e azll Impl, arthr	81.99.2a↔	Offen chirurgische Revision eines Gelenkes, Kniegelenk
81.96.80↔	Sonstige Rekonstruktion an and näher bez Gel, n.n.bez.	81.99.2b↔	Offen Chir Revision e Gel, Prox Tibiofibulargelenk
81.96.81↔	So Reko an and näh bez Gel, Ref e osteoch Frgm, arthr	81.99.2c↔	Offen chirurgische Revision eines Gelenkes, Oberes Sprunggelenk
81.96.82↔	S Rk an and näh bz Gl, Rf e osteoch Frgm, offn chr	81.99.2d↔	Offen chirurgische Revision eines Gelenkes, Unteres Sprunggelenk
81.96.83↔	So Reko an and näh bez Gel, Subch Spongplst, arthr	81.99.2e↔	Offen Chir Rev e Gel, Fuss und Zehengelenk sonstige
81.96.84↔	S Rk an and näh bz Gl, Sbch Spngplst, offn chr	81.99.2f↔	Offen Chir Revision e Gel, Metatarsophalangealgelenk
81.96.85↔	S Rk an and näh bz Gl, Knrpltx u Implnt v ivt hrg Gwklt, arthr	81.99.2g↔	Offen chirurgische Revision eines Gelenkes, Zehengelenk
81.96.86↔	S Rk aanbz Gl, Knrpltx&Implnt v ivt hrg Gwklt, offn chr	81.99.30↔	Arthroskopische Operationen am Gelenkknorpel, n.n.bez.
81.96.87↔	Sonstige Reko an and näh bez Gel, Knorpelgl, arthr	81.99.31↔	Arthr Operation a Gelenkknorpel, Humeroglenoidalgelenk
81.96.88↔	Sonstige Reko an and näh bez Gel, Knorpelgl, offen chir	81.99.32↔	Arthr Operation a Gelenkknorpel, Akromklavikgel
81.96.89↔	Sonstige Rekonstruktion an and näher bez Gel, sonstige	81.99.33↔	Arthr Operation a Gelenkknorpel, Sternoklavikulargelenk
81.96.8a↔	So Reko an and näh bez Gel, Subch Knocheneröf, arthr	81.99.34↔	Arthroskopische Operation am Gelenkknorpel, Ellbogen
81.96.8b↔	S Rk an and näh bz Gl, Sbch Knchnröf, offn chr	81.99.35↔	Arthroskopische Operation am Gelenkknorpel, Handgelenk
81.96.8c↔	S Rk an and näh bz Gl, Sbch Knchnröf m Enbr e azll Impl, arthr	81.99.36↔	Arthroskopische Operation am Gelenkknorpel, Iliosakralgelenk
81.96.90↔	Sonstige gelenkrekonstruktive und gelpf Eingr, n.n.bez.	81.99.37↔	Arthroskopische Operation am Gelenkknorpel, Symphyse
81.96.91↔	So gelrek u gelpf Eingr, Nht e Kaps o Kollateralbandes	81.99.38↔	Arthroskopische Operation am Gelenkknorpel, Hüftgelenk
81.96.92↔	So gelrek und gelpf Eingr, Ref a Kapselbapp and Gel	81.99.39↔	Arthroskopische Operationen am Gelenkknorpel, sonstige
81.96.93↔	So gelrek und gelpf Eingr, Implant/Entf e Kollagenmen	81.99.3a↔	Arthr Operation a Gelkn und an D Menisken, Kniegelenk
81.96.94↔	S glrk u gpl Eingr, Implnt/Entf e Kllgnmn, arthr	81.99.3b↔	Arthr Operation a Gelkn, Proximales Tibiofibulargelenk
81.96.95↔	S glrk u gpl Eingr Implnt e Endprth an Gl d ob Extrm, S	81.99.3c↔	Arthroskopische Operation am Gelenkknorpel, Oberes Sprunggelenk
81.96.96↔	S glrk u gpl Eingr, Enbr v Abstdshltn (z.B. n Entf e Endprth)	81.99.3d↔	Arthroskopische Operation am Gelenkknorpel, Unteres Sprunggelenk
81.96.97↔	S glk gpl Eg, Kpl Erstipl Wchslp Glendpr Vbg Kners Ers bn Gl	81.99.3e↔	Arthr Operation a Gelkn, Fuss und Zehengelenk sonstige
81.96.98↔	Sonstige gelrek und gelpf Eingr, Resektpl a Hdgel	81.99.3f↔	Arthr Operation a Gelkn, Metatarsophalangealgelenk
81.96.99↔	Sonstige Rekonstruktion an Gelenken, sonstige	81.99.3g↔	Arthroskopische Operation am Gelenkknorpel, Zehengelenk
81.96.9a↔	So gelrek und gelpf Eingr, Resektpl an Gel d Fusses	81.99.40↔	Offen chirurgische Operationen am Gelenkknorpel, n.n.bez.
81.96.9b↔	Sonstige gelrek und gelpf Eingr, sonstige gelpf Eingr	81.99.41↔	Offen Chir Operation a Gelkn, Humeroglenoidalgelenk
81.97.00↔	Revision einer Gelenkprothese an der oberen Extremität, n.n.bez.	81.99.42↔	Offen Chir Operation a Gelenkknorpel, Akromklavikgel
81.97.10↔	Revision e Gelpth an d oberen Extrim, ohne Wechsel	81.99.43↔	Offen Chir Operation a Gelkn, Sternoklavikulargelenk
81.97.11↔	Rv e Glprth an d ob Extrim, Rv u Wchs e Ttptr d Schltrglnks	81.99.44↔	Offen chirurgische Operation am Gelenkknorpel, Ellbogen
81.97.12↔	Rv e Glprth an d ob Extrim, Rv u Wchs e Hmrskprrt	81.99.45↔	Offen chirurgische Operation am Gelenkknorpel, Handgelenk
81.97.13↔	Rv e Glprth an d ob Extrim, Rv u Wchs e Ttptr d Ellnbgnglnks	81.99.46↔	Offen chirurgische Operation am Gelenkknorpel, Iliosakralgelenk
81.97.14↔	Rv e Glprth an d ob Extrim, Rv u Wchs e Rdiuskpfrth	81.99.47↔	Offen chirurgische Operation am Gelenkknorpel, Symphyse
81.97.15↔	Rv e Glprth an d ob Extrim, Rv u Wchs e Hndglnkndprth	81.99.48↔	Offen chirurgische Operation am Gelenkknorpel, Hüftgelenk
81.97.16↔	Rv e Glprth an d ob Extrim, Rv u Wchs e Daumstglprrt	81.99.49↔	Offen chirurgische Operation am Gelenkknorpel, sonstige
81.97.17↔	Rv e Glprth an d ob Extrim, Rv u Wchs e snst Fngrglndpr	81.99.4a↔	Offen Chir Operation a Gelkn und an D Menisken, Kniegel
81.97.99↔	Revision einer Gelenkprothese an der oberen Extremität, sonstige	81.99.4b↔	Offen Chir Op a Gelkn, Proximales Tibiofibulargelenk
81.99.00↔	Sonstige Operationen an Gelenken und Gelenkstrukturen, n.n.bez.	81.99.4c↔	Offen Chir Operation a Gelkn, Oberes Sprunggelenk
81.99.10↔	Arthroskopische Revision eines Gelenkes, n.n.bez	81.99.4d↔	Offen Chir Operation a Gelkn, Unteres Sprunggelenk
81.99.11↔	Arthroskopische Revision eines Gelenkes, Humeroglenoidalgelenk	81.99.4e↔	Offen Chir Op a Gelkn, Fuss und Zehengelenk sonstige
81.99.12↔	Arthroskopische Revision eines Gelenkes, Akromioklavikulargelenk	81.99.4f↔	Offen Chir Operation a Gelkn, Metatarsophalangealgelenk
81.99.13↔	Arthroskopische Revision eines Gelenkes, Sternoklavikulargelenk	81.99.4g↔	Offen chirurgische Operation am Gelenkknorpel, Zehengelenk
81.99.14↔	Arthroskopische Revision eines Gelenkes, Ellbogen	81.99.50↔	Arthrorise und Temporäre Fixation eines Gelenkes, n.n.bez.
81.99.15↔	Arthroskopische Revision eines Gelenkes, Handgelenk	81.99.51↔	Arthr und Temporäre Fix e Gel, Humeroglenoidalgelenk
81.99.16↔	Arthroskopische Revision eines Gelenkes, Iliosakralgelenk	81.99.52↔	Arthr und Temporäre Fixation e Gelenkes, Akromklavikgel
81.99.17↔	Arthroskopische Revision eines Gelenkes, Symphyse	81.99.53↔	Arthr und Temporäre Fix e Gel, Sternoklavikulargelenk
81.99.18↔	Arthroskopische Revision eines Gelenkes, Hüftgelenk	81.99.54↔	Arthrorise und Temporäre Fixation eines Gelenkes, Ellbogen
81.99.19↔	Arthroskopische Revision eines Gelenkes, Sonstige	81.99.55↔	Arthrorise und Temporäre Fixation eines Gelenkes, Handgelenk
81.99.1a↔	Arthroskopische Revision eines Gelenkes, Kniegelenk	81.99.56↔	Arthr und Temporäre Fix e Gelenkes, Iliosakralgelenk
81.99.1b↔	Arthr Revision e Gel, Proximales Tibiofibulargelenk	81.99.57↔	Arthrorise und Temporäre Fixation eines Gelenkes, Symphyse

81.99.58↔	Arthrorise und Temporäre Fixation eines Gelenkes, Hüftgelenk	84.99.14↔	Sonstige Operationen am Bewegungsapparat, Borggreve-Plastik
81.99.59↔	Arthrorise und Temporäre Fixation, sonstige	84.99.20↔	S Op a Bwpp, Implnt, Rv o Wchs e Knchteilstzts
81.99.5a↔	Arthrorise und Temporäre Fixation eines Gelenkes, Kniegelenk	84.99.99↔	Sonstige Operationen am Bewegungsapparat, sonstige
81.99.5b↔	Arthr und Temporäre Fix e Gel, Prox Tibiofibulargelenk	86.06.00↔	Einsetz e vollständig implantbar Infnpump, n.n.bez.
81.99.5c↔	Arthr und Temporäre Fix e Gelenkes, Oberes Sprunggelenk	86.06.10↔	Enstz e vllst implntbr Infnpmp z intrv Infns m prgrmb vriab Tgspr
81.99.5d↔	Arthr und Temporäre Fix e Gel, Unteres Sprunggelenk	86.06.11↔	Enstz vllst implntbr Infnpmp z intrv Infns m knst Flssr(gsdrcckbtr)
81.99.5e↔	Arthr und Temporäre Fix e Gel, Fuss und Zehen, sonstige	86.06.20↔	Enstzvllst implntbr Infmpmpintrh/epd Infspgrmb vriab Tgspr
81.99.5f↔	Arthr und Temporäre Fix e Gel, Metatarsgel	86.06.21↔	Ens vst impb Infnpmp z intrth u epd Infns m kst Flssr(gdbtr)
81.99.5g↔	Arthrorise und Temporäre Fixation eines Gelenkes, Zehngelenk	86.06.99↔	Einsetz e vollständig implantbar Infnpump, sonstige
81.99.80↔	Sonstige Arthr Op an Gel und Gelstrukt, n.n.bez.	86.08.00↔	Ersetz e vollständig implantbar Infnpump, n.n.bez.
81.99.81↔	Sonstige Arthr Op an Gel und Gelstrukt, Handglenk	86.08.10↔	Erstz e vllst implntbr Infnpmp z intrv Infns m prgrmb vriab Tgspr
81.99.82↔	Sonstige Arthr Op an Gel und Gelstrukt, Kniegel	86.08.11↔	Erstz vllst implntbr Infnpmp z intrv Infns m knst Flsrt(gsdrcckbtr)
81.99.83↔	Sonstige Arthr Op an Gel und Gelstrukt, Ob Sprunggelenk	86.08.20↔	Erstzvllst implntbr Infmpmpintrh/epd Infspgrmb vriab Tgspr
81.99.89↔	Sonstige Arthr Op an Gel und Gelstrukt, sonstige	86.08.21↔	Ers vst implb Infnpmp z intrth u epd Inf knst Flr(gdbtr)
81.99.90↔	Sonstige offen Chir Operationen an Gel und Gelkn	86.08.99↔	Ersetz e vollständig implantbar Infnpump, sonstige
81.99.91↔	Sonstige offen Chir Op an Gel und Gelkn, Humerogel	86.76.50↔	Großflächige Z-Plastik am Kopf (außer Lippe und Mund)
81.99.92↔	Sonstige offen Chir Op an Gel und Gelkn, Akromklavikgel	86.76.51↔	Großflächige Z-Plastik am Hals
81.99.93↔	So offen Chir Op an Gel und Gelkn, Sternoklgel	86.76.52↔	Großflächige Z-Plastik an Schulter und Oberarm
81.99.94↔	Sonstige offen Chir Operationen an Gel und Gelkn, Ellb	86.76.53↔	Großflächige Z-Plastik am Unterarm
81.99.95↔	So offen Chir Op an Gel u Gelkn, Prox Radioulnargelenk	86.76.54↔	Großflächige Z-Plastik an Brustwand und Rücken
81.99.96↔	Sonstige offen Chir Operationen an Gel und Gelkn, Hdgel	86.76.55↔	Großflächige Z-Plastik an der Bauchregion
81.99.97↔	Sonstige offen Chir Op an Gel und Gelkn, Iliosgel	86.76.56↔	Großflächige Z-Plastik an der Leisten- und Genitalregion
81.99.98↔	Sonstige offen Chir Op an Gel und Gelkn, Hüftgel	86.76.57↔	Großflächige Z-Plastik am Gesäß
81.99.99↔	Sonstige Operationen an Gelenken und Gelenkstrukturen, sonstige	86.76.58↔	Großflächige Z-Plastik an Oberschenkel und Unterschenkel
81.99.9a↔	So offen Chir Op an Gel und Gelkn, Prox Tibiofibgel	86.76.59↔	Großflächige Z-Plastik an andere Lokalisationen
81.99.9b↔	Sonstige offen Chir Op an Gel und Gelkn, Ob Sg	86.76.5a↔	Großflächige Z-Plastik am Fuß
81.99.9c↔	So offen Chir Op an Gel und Gelkn, Unteres Sprunggelenk	86.84.00↔	Korrektur einer Narbenkontraktur oder Bride, n.n.bez.
81.99.9e↔	So offen Chir Op an Gel und Gelkn, Fuss und Zehen, So	86.84.10↔	Korrektur einer Narbenkontraktur oder Bride am Kopf
81.99.9f↔	Sonstige offen Chir Op an Gel und Gelkn, Metatarsgel	86.84.13↔	Korrektur einer Narbenkontraktur oder Bride an Unterarm
81.99.9g↔	Sonstige offen Chir Op an Gel und Gelkn, Zehngelenk	86.84.14↔	Korrektur einer Narbenkontraktur oder Bride an der Hand
82.39.00↔	Sonstige Exzision von Weichteilen der Hand, n.n.bez	86.84.17↔	Krr e Nrbkntrktr o Brd an d Leist u Gnrg o a Gsäß
82.39.10↔	So Exz v Weicht d Hand, Exz v Sehnscheiden d Hand	86.84.18↔	Korr e Narbenkontraktur oder Bride an d unteren Extrem
82.39.99↔	Sonstige Exzision von Weichteilen der Hand, sonstige	86.84.19↔	Korr e Narbenkontraktur oder Bride an and Lokalisation
83.45.00↔	Sonstige Myektomie, n.n.bez.	86.84.99↔	Korrektur einer Narbenkontraktur oder Bride, sonstige
83.45.10↔	Sonstige Myektomie, Kopf und Hals	86.88.00↔	Sonstige (temporäre) Weichteildeckung, n.n.bez.
83.45.11↔	Sonstige Myektomie, Schulter und Axilla	86.88.10↔	Klfl Weichteildeckung d kult Keratinozyten a Kopf
83.45.12↔	Sonstige Myektomie, Oberarm und Ellenbogen	86.88.11↔	Klfl Weichteildeckung d kultivierte Keratinozyten a Ha
83.45.13↔	Sonstige Myektomie, Unterarm	86.88.12↔	Klfl Weichtd d kult Keratinozyten an Schult u Oba
83.45.14↔	Sonstige Myektomie, Brustwand, Bauch und Rücken	86.88.13↔	Klfl Weichteildeckung d kult Keratinozyten a Unterarm
83.45.15↔	Sonstige Myektomie, Leisten- und Genitalregion und Gesäss	86.88.14↔	Klfl Weichteildeckung d kult Keratinozyten an d Hand
83.45.16↔	Sonstige Myektomie, Untere Extremität	86.88.15↔	Klfl Weichtd d kult Keratinozyten a Bruw u Rücken
83.45.19↔	Sonstige Myektomie, Andere Lokalisation	86.88.16↔	Klfl Weichtd d kult Keratinozyten an d Bauchreg
83.45.99↔	Sonstige Myektomie, sonstige	86.88.17↔	Klfl Weichtd d kult Keratinozyten an d unt Extrem
83.92↔	Einsetzen oder Ersetzen eines Skelettmuskelstimulators	86.88.19↔	Klfl Weichteildeckung d kult Keratinozyten an and Lok
83.93↔	Entfernen eines Skelettmuskelstimulators	86.88.20↔	Klfl temp Weichteildeckung d Komb mehr Verfahren a Kopf
84.29.00↔	Sonstige Replantation, n.n.bez.	86.88.21↔	Klfl temp Weichteildeckung d Komb mehr Verfahren a Ha
84.29.10↔	Sonstige Replantation, Obere Extremität	86.88.22↔	Klfl temp Weichtd d Komb mehr Verf an Schult u Oba
84.29.20↔	Sonstige Replantation, Untere Extremität	86.88.23↔	Klfl temp Weichteildeckung d Komb mehr Verfahren a Unta
84.29.99↔	Sonstige Replantation, sonstige	86.88.24↔	Klfl temp Weichteildeckung d Komb mehr Verf an d Hand
84.44↔	Implantation einer prothetischen Vorrichtung am Arm	86.88.25↔	Klfl temp Weichtd d Komb mehr Verf an Bruw u Rücken
84.53.00↔	Implnt v int Vrlängvrr d Extrm m knt Trkt, n.n.bz.	86.88.26↔	Klfl temp Weichtd d Komb mehr Verf an d Bauchreg
84.53.10↔	Imp int Vrlvr d Extrm m knt Trkt, ImplntN mtr int Vrl/Kntnrnspsys	86.88.27↔	Klfl temp Weichtd d Komb mehr Verf an d unt Extrem
84.53.11↔	Imp int Vlvrr d Extrm m knt Trkt, Imp mtr int Vrl/Kntnrnspsys	86.88.29↔	Klfl temp Weichteildeckung d Komb mehr Verf an and Lok
84.53.99↔	Implant v int Verlängvorr d Extrem m kinet Trakt, So	86.88.30↔	Grofl Weichtd d kult Keratinozyten an and Teil d Kopfes
84.54↔	Implant von sonst internen VerlängVorr der Extrem	86.88.31↔	Grofl Weichteildeckung d kultivierte Keratinozyten a Ha
84.56↔	Einsetzen von Spacer (Zement)	86.88.32↔	Grofl Weichtd d kult Keratinozyten an Schult u Oba
84.57↔	Entfernen von Spacer (Zement)	86.88.33↔	Grofl Weichteildeckung d kult Keratinozyten a Unterarm
84.71↔	Anlegen einer externen Fixationsvorrichtung, eindimensional	86.88.34↔	Grofl Weichteildeckung d kult Keratinozyten an d Hand
84.72↔	Anlegen einer externen Fixationsvorrichtung, Ringsystem	86.88.35↔	Grofl Weichtd d kult Keratinozyten an Bruw u Rücken
84.73↔	Anlegen einer gemischten Vorrichtung	86.88.36↔	Grofl Weichtd d kult Keratinozyten an d Bauchreg
84.92↔	Trennung von eineiigen siamesischen Zwillingen	86.88.37↔	Grofl Weichtd d kult Keratinozyten an d unt Extrem
84.93↔	Trennung von zweieiigen siamesischen Zwillingen	86.88.39↔	Grofl Weichteildeckung d kult Keratinozyten an and Lok
84.99.00↔	Sonstige Operationen am Bewegungsapparat, n.n.bez.	86.88.40↔	Grfl tmp Weichtd d Kmb mhr Vrf an and Teil d Kpfs
84.99.10↔	Sonstige Op a Bewapp, Sonstige Op an d Hand	86.88.41↔	Grofl temp Weichteildeckung d Komb mehr Verfahren a Ha
84.99.11↔	So Op a Bewapp, So Op b kong Anom d sonstigen ob Extrem	86.88.42↔	Grofl temp Weichtd d Komb mehr Verf an Schult u Oba
84.99.12↔	So Op a Bewapp, Op b and kong Anom d sonst unt Extrem	86.88.43↔	Grofl temp Weichteildeckung d Komb mehr Verf a Unta
84.99.13↔	Sonstige Op a Bewapp, Op b and kong Anom d Fusses	86.88.44↔	Grofl temp Weichteildeckung d Komb mehr Verf an d Hand
		86.88.45↔	Grofl temp Weichtd d Komb mehr Verf an Bruw u Rücken
		86.88.46↔	Grofl temp Weichtd d Komb mehr Verf an d Bauchreg



86.88.47↔	Groß temp Weichtd d Komb mehr Verf an d unt Extremit	86.89.85↔	Revision einer Hautplastik an der Hand
86.88.49↔	Groß temp Weichteildeckung d Komb mehr Verf an and Lok	86.89.87↔	Revision e Hautpl an d Leisten und Genreg und a Gesäß
86.88.50↔	Anl o Wchs e Syst z Vkuumvrs, tiefr, an Knch u Gl d Extrm	86.89.88↔	Revision einer Hautplastik an der unteren Extremität
86.88.51↔	Anl o Wchs e Syst z Vkuumvrs, tiefr, an Thr, Mdst u Strm	86.89.89↔	Revision einer Hautplastik an anderer Lokalisation
86.88.52↔	Anl o Wechsel e Syst zur Vakuumversiegelung, a off Abd	86.89.99↔	Sonstige Plast Reko an Haut und Subkutangew, sonstige
86.88.53↔	Anl o Wechsel e Syst zur Vakuumversiegelung, endorektal	86.94.00↔	Enstz/ErstzPlsgnrtNeurstmLeit, N spzf ob auflb, n.n.bz.
86.88.59↔	Anl o Wchs e Syst z Vkuumvrs, an Haut u Unth o snst Lk	86.94.10↔	Enstz v Plsgnrt e intrkr Neurstm m einz Leit, N wiedrauff
86.88.90↔	Sonstige temporäre Weichteildeckung am Kopf	86.94.11↔	Enstz v Plsgnrt e epd Neurstm m einz Leit, N wiedrauff
86.88.91↔	Sonstige temporäre Weichteildeckung am Hals	86.94.12↔	Enstz v Plsgnrt e prph Neurstm m einz Leit, N wiedrauff
86.88.92↔	Sonstige temporäre Weichteildeckung an Schulter und Oberarm	86.94.20↔	Erstz v Plsgnrt e intrkr Neurstm m einz Leit, N wiedrauff
86.88.93↔	Sonstige temporäre Weichteildeckung am Unterarm	86.94.21↔	Erstz v Plsgnrt e epd Neurstm m einz Leit, N wiedrauff
86.88.94↔	Sonstige temporäre Weichteildeckung an der Hand	86.94.22↔	Erstz v Plsgnrt e prph Neurstm m einz Leit, N wiedrauff
86.88.95↔	Sonstige temporäre Weichteildeckung an Brustwand und Rücken	86.94.99↔	Enstz/ErstzPlsgnrtNeurstmLeit, N spzf ob auflb
86.88.96↔	Sonstige temporäre Weichteildeckung an der Bauchregion	86.95.00↔	Enstz/ErstzPlsgnrtNeurstmDpp Leit, N spzf ob auflb, n.n.bz.
86.88.97↔	Sonstige temporäre Weichteildeckung an der unteren Extremität	86.95.10↔	Enstz v Plsgnrt e intrkr Neurstm, MhrKnl Syst, N wiedrauff
86.88.99↔	Sonstige temporäre Weichteildeckung, sonstige	86.95.11↔	Enstz v Plsgnrt e epd Neurstm, MhrKnl Syst, N wiedrauff
86.89.00↔	Sonstige Plast Reko an Haut und Subkutangew, n.n.bez.	86.95.12↔	Enstz v Plsgnrt e prph Neurstm, MhrKnl Syst, N wiedrauff
86.89.10↔	Lappenstiendurchtrennung nach Hautplastik am Kopf	86.95.20↔	Erstz v Plsgnrt e intrkr Neurstm, MhrKnl Syst, N wiedrauff
86.89.11↔	Lappenstiendurchtrennung nach Hautplastik am Hals	86.95.21↔	Erstz v Plsgnrt e epd Neurstm, MhrKnl Syst, N wiedrauff
86.89.12↔	Lappenstiendurchtrennung nach Hautplastik an Schulter und Axilla	86.95.22↔	Erstz v Plsgnrt e prph Neurstm, MhrKnl Syst, N wiedrauff
86.89.13↔	Lappensturdurch nach Hautpl an Oberarm und Ellb	86.95.99↔	Enstz o Erstz v Plsgnrt e Neurstm m dpp Leit, N spzf ob auflb, S
86.89.14↔	Lappenstiendurchtrennung nach Hautplastik am Unterarm	86.97↔	Einsetzen aufladb Neurostim, aufladb, 1L
86.89.15↔	Lappenstiendurchtrennung nach Hautplastik an der Hand	86.98.00↔	Enstz o Erstz v auflb Plsgnrt e Neurstm m dpp Leit, n.n.bz.
86.89.16↔	Lappensturdurch nach Hautpl an Bruw, Bauch und Rücken	86.98.10↔	Enstz v auflb Plsgnrt e intrkr Neurstm, MhrKsys
86.89.17↔	Lappensturdurch nach Hautpl an d Leisten und Genreg	86.98.11↔	Einsetz v auflb Pulsgenerat e epid Neurostim, MehrKsys
86.89.18↔	Lappenstiendurchtrennung nach Hautplastik am Gesäß	86.98.12↔	Enstz v auflb Plsgnrt e prph Neurstm, MhrKsys
86.89.19↔	Lappensturdurch nach Hautpl an and Lokalisation	86.98.20↔	Erstz v auflb Plsgnrt e intrkr Neurstm, MhrKsys
86.89.1a↔	Lappensturdurch nach Hautpl an Oberschenkel und Knie	86.98.21↔	Ersetz v auflb Pulsgenerat e epid Neurostim, MehrKsys
86.89.1b↔	Lappensturdurch nach Hautpl an Unterschenkel und Fuß	86.98.22↔	Erstz v auflb Plsgnrt e prph Neurstm, MhrKsys
86.89.80↔	Revision einer Hautplastik am Kopf	86.98.99↔	Enstz o Erstz v auflb Plsgnrt e Neurstm m dpp Leit, S
86.89.84↔	Revision einer Hautplastik am Unterarm	XX.CH‡↔	Kein spezifischer Kode im CHOP

### Prozedur I28-2

34.4x.00↔	Exzision oder Destr einer Läsion an d Bruw, n.n.bez.	34.74↔	Korrektur einer Brustwanddeformität
34.4x.10↔	Exzision einer Läsion an der Brustwand	34.81↔	Exzision von Läsion oder Gewebe am Zwerchfell
34.4x.20↔	Teilresektion einer Läsion an der Brustwand, n.n.bez.	34.93↔	Plastische Rekonstruktion an der Pleura
34.4x.21↔	Teilresektion einer Läsion an der Brustwand, ohne Rekonstruktion	41.42.00↔	Exz oder Destr von Läsion oder Gewebe d Milz, n.n.bez.
34.4x.22↔	Teilresektion einer Läsion an der Brustwand, mit Rekonstruktion	41.42.10↔	Exzision von Läsion oder Gewebe der Milz
34.4x.30↔	Res e Läs an d Bruw, komplette Res d Sternums, n.n.bez.	41.42.20↔	Destruktion von Läsion oder Gewebe der Milz
34.4x.31↔	Res e Läs an d Bruw, komplette Res d Sternums, oh Reko	41.42.99↔	Exz oder Destr von Läsion oder Gewebe d Milz, sonstige
34.4x.32↔	Res e Läs an d Bruw, komplette Res d Sternums, m Reko	41.43↔	Partielle Splenektomie
34.4x.40↔	Destruktion einer Läsion an der Brustwand	41.5↔	Totale Splenektomie
34.4x.99↔	Exzision oder Destr einer Läsion an d Bruw, sonstige		

### Prozedur I28-3

86.06.00↔	Einsetz e vollständig implantbar Infpump, n.n.bez.	86.08.00↔	Ersetz e vollständig implantbar Infpump, n.n.bez.
86.06.10↔	Enstz e vllst implntbr Infpmp z intrv Infs m prgrmb vriab Tgspr	86.08.10↔	Erstz e vllst implntbr Infpmp z intrv Infs m prgrmb vriab Tgspr
86.06.11↔	Enstz vllst implntbr Infpmp z intrv Infs m knst Flssr(gsdrcbtr)	86.08.11↔	Erstz vllst implntbr Infpmp z intrv Infs m knst Flsrt(gsdrcbtr)
86.06.20↔	Enstzvllst implntbr Infpmpintrh/epd Infsprgrmb vriab Tgspr	86.08.20↔	Erstzvllst implntbr Infpmpintrh/epd Infsprgrmb vriab Tgspr
86.06.21↔	Ens vst impb Infpmp z intrth u epd Infs m kst Flssr(gdbtr)	86.08.21↔	Ers vst impb Infpmp z intrth u epd Inf knst Flr(gdbtr)
86.06.99↔	Einsetz e vollständig implantbar Infpump, sonstige	86.08.99↔	Ersetz e vollständig implantbar Infpump, sonstige

### Prozedur I28-4

01.14.00↔	Offene Biopsie am Gehirn, n.n.bez.	01.24.16↔	So Kraniot, So Drain epid Flüssigk o aus sonst Gründen
01.14.10↔	Stereotaktische offene Biopsie am Gehirn	01.24.20↔	Kraniotomie der Kalotte als Zugang, n.n.bez.
01.14.99↔	Offene Biopsie am Gehirn, sonstige	01.24.21↔	Bohrlochtrepanation der Kalotte als Zugang
01.24.00↔	Sonstige Kraniotomie, n.n.bez.	01.24.22↔	Streotktsch geführt Schädlröfng übr d Kltt als Zg
01.24.10↔	Sonstige Kraniotomie mit Dekompression	01.24.29↔	Kraniotomie der Kalotte als Zugang, sonstige
01.24.11↔	Sonstige Kraniotomie zur Entleerung eines epiduralen Hämatoms	01.24.30↔	Zugang durch die Schädelbasis, n.n.bez.
01.24.12↔	Sonstige Kraniotomie zur Entleerung eines epiduralen Empyems	01.24.31↔	Zugang durch die Schädelbasis, transoral
01.24.13↔	S Kraniot, Enl v allpl Mt o Mdräg i D Schädlkn o Epdraum	01.24.32↔	Zugang d d Schädelb, transoral m Spal d weichen Gaumens
01.24.14↔	S Kraniot, Entf v allpl Mtrialdr Mdräg aus Schädlkn o Epdraum	01.24.33↔	Zg d d Schädelb, trnsr m Spl d weichn u hrtn Gaumens
01.24.15↔	Sonstige Kraniot, Entf e Fk aus Schädelkn o Epidraum	01.24.34↔	Zugang durch die Schädelbasis, transsphenoidal
		01.24.35↔	Zugang durch die Schädelbasis, transthemoidal

01.24.36↔	Zugang durch die Schädelbasis, transmastoidal	04.12.33↔	Offene Biopsie an Nerven des Rumpfes
01.24.37↔	Zugang durch die Schädelbasis, translabyrinthär	04.12.34↔	Offene Biopsie an Nerven des Plexus lumbosacralis
01.24.38↔	Zugang durch die Schädelbasis, transpyramidal	04.12.35↔	Offene Biopsie an Nerven der unteren Extremität
01.24.39↔	Zugang durch die Schädelbasis, sonstige	04.12.99↔	Offene Biopsie an kranio-peripherem Nerven o. Ganglion, sonstige
01.24.3a↔	Zugang durch die Schädelbasis, transkondylär	04.2x.00↔	Destruktion von kranio-peripheren Nerven und Ggl., n.n.bez.
01.24.3b↔	Zugang durch die Schädelbasis, transorbital	04.2x.10↔	Destruktion von intrakraniellen Hirnnerven und Ganglien
01.24.3c↔	Zugang durch die Schädelbasis, mit Le-Fort-I-Osteotomie	04.2x.20↔	Destruktion von extrakraniellen Hirnnerven
01.24.99↔	Sonstige Kraniotomie, sonstige	04.2x.30↔	Destruktion des Plexus brachialis
01.25.00↔	Sonstige Kraniektomie, n.n.bez.	04.2x.31↔	Destruktion von Nerven der Schulter
01.25.10↔	Sonstige Kraniektomie mit Dekompression	04.2x.32↔	Destruktion von Nerven des Armes und der Hand
01.25.11↔	Sonstige Kraniektomie zur Entleerung eines epiduralen Hämatoms	04.2x.33↔	Destruktion von Nerven des Rumpfes und Plexus lumbosacralis
01.25.12↔	Sonstige Kraniektomie zur Entleerung eines epiduralen Empyems	04.2x.34↔	Destruktion von Nerven des Beines und des Fußes
01.25.13↔	So Kraniektomie zur Entleerung von Schädelknochen oder Epiduralraum	04.2x.39↔	Destruktion von sonstigen peripheren Nerven oder Ganglien
01.25.14↔	S Kraniektomie mit Enkel- oder Mittelfußknochen in Schädelknochen oder Epiduralraum	04.2x.99↔	Destruktion von kranio-peripheren Nerven und Ggl., sonstige
01.25.19↔	So Kraniektomie zur Drainage von Flüssigkeit oder aus sonstigen Gründen	04.6x.00↔	Transposition von kranialen und peripheren Nerven, n.n.bez.
01.25.20↔	Sonstige Kraniektomie, Rekraniektomie mit Einbringen eines Drainagesystems	04.6x.10↔	Transposition von extrakraniellen Hirnnerven mit epinuralem Naht
01.25.21↔	S Kraniektomie/Rekraniektomie zur Entfernung von Schädelknochen/Epidualraum	04.6x.11↔	Transposition von extrakraniellen Hirnnerven mit epinuralem Naht
01.25.99↔	Sonstige Kraniektomie, sonstige	04.6x.12↔	Transposition von extrakraniellen Hirnnerven mit interspezifischem primärem und sekundärem Naht
04.03.00↔	Durchtrennung oder Quetschen (Crushing) von kranio-peripheren Nerven	04.6x.20↔	Transposition des Plexus brachialis mit epinuralem Naht
04.03.10↔	Durchtrennung oder Quetschen (Crushing) des N. vestibulocochlearis	04.6x.21↔	Transposition des Plexus brachialis mit epinuralem Naht
04.03.11↔	Durchtrennung oder Quetschen (Crushing) von intrakraniellen Anteilen von Hirnnerven	04.6x.22↔	Transposition des Plexus brachialis mit interspezifischem primärem Naht
04.03.20↔	Durchtrennung oder Quetschen (Crushing) von extrakraniellen Hirnnerven	04.6x.23↔	Transposition des Plexus brachialis mit interspezifischem sekundärem Naht
04.03.30↔	Durchtrennung oder Quetschen (Crushing) des Plexus brachialis	04.6x.30↔	Transposition von Nerven des Schultergürtels mit epinuralem Naht
04.03.31↔	Durchtrennung oder Quetschen (Crushing) von Nerven der Schulter	04.6x.31↔	Transposition von Nerven des Schultergürtels mit interspezifischem primärem und sekundärem Naht
04.03.32↔	Durchtrennung oder Quetschen (Crushing) von Nerven des Armes und der Hand	04.6x.40↔	Transposition von Nerven des Armes mit epinuralem Naht
04.03.33↔	Durchtrennung oder Quetschen (Crushing) von Nerven des Rumpfes und des unteren Extremitäten	04.6x.41↔	Transposition von Nerven des Armes mit epinuralem Naht
04.03.99↔	Durchtrennung oder Quetschen (Crushing) von kranio-peripheren Nerven, So	04.6x.42↔	Transposition von Nerven des Armes mit interspezifischem primärem Naht
04.04.00↔	Sonstige Inzision an kranialen und peripheren Nerven, n.n.bez.	04.6x.43↔	Transposition von Nerven des Armes mit interspezifischem sekundärem Naht
04.04.10↔	Sonstige Inzision am N. vestibulocochlearis	04.6x.50↔	Transposition von Nerven des Rumpfes und des unteren Extremitäten mit interspezifischem primärem und sekundärem Naht
04.04.11↔	So Inzision an intrakraniellen Anteilen von sonstigen Hirnnerven	04.6x.51↔	Transposition von Nerven des Rumpfes und des unteren Extremitäten mit interspezifischem primärem und sekundärem Naht
04.04.20↔	Sonstige Inzision an extrakraniellen Hirnnerven	04.6x.60↔	Transposition von Nerven der Hand mit interspezifischem primärem und sekundärem Naht
04.04.30↔	Sonstige Inzision am Plexus brachialis	04.6x.70↔	Transposition mit Neurolyse und Dekompression von extrakraniellen Hirnnerven
04.04.31↔	Sonstige Inzision an Nerven der Schulter	04.6x.71↔	Transposition mit Neurolyse und Dekompression von Nerven des Schultergürtels
04.04.32↔	Sonstige Inzision an Nerven des Armes und der Hand	04.6x.72↔	Transposition mit Neurolyse und Dekompression von Nerven des Armes
04.04.33↔	Sonstige Inzision an Nerven des Rumpfes und des unteren Extremitäten	04.6x.73↔	Transposition mit Neurolyse und Dekompression von Nerven der Hand
04.04.99↔	Sonstige Inzision an kranialen und peripheren Nerven, sonstige	04.6x.74↔	Transposition mit Neurolyse und Dekompression von Nerven des Rumpfes und des unteren Extremitäten
04.06.00↔	Sonstige Exzision von kranio-peripheren Ggl., n.n.bez.	04.6x.75↔	Transposition von sonstigen kranialen und peripheren Nerven
04.06.10↔	Exzision von intrakraniellen Ganglien	04.6x.99↔	Transposition von kranialen und peripheren Nerven, sonstige
04.06.20↔	Exzision von sonstigen peripheren Ganglien	04.76↔	Plastische Rekonstruktion alter traumatischer Verletzungen an kranio-peripheren Nerven
04.06.99↔	Sonstige Exzision von kranio-peripheren Ggl., sonstige	04.79.00↔	Sonstige Neuroplastik, n.n.bez.
04.07.00↔	Sonstige Exzision oder Avulsion von kranio-peripheren Nerven, n.n.bez.	04.79.10↔	Transplantation und Transposition von extrakraniellen Hirnnerven mit epinuralem Naht
04.07.10↔	Exzision eines Nerven zur Transplantation	04.79.11↔	Transplantation und Transposition des Plexus brachialis mit epinuralem Naht
04.07.11↔	Entfernung eines Nerven-Transplantates	04.79.12↔	Transplantation und Transposition von Nerven des Schultergürtels mit epinuralem Naht
04.07.20↔	Sonstige Exzision oder Avulsion von intrakraniellen Nerven	04.79.13↔	Transplantation und Transposition von Nerven des Armes und der Hand mit epinuralem Naht
04.07.30↔	Sonstige Exzision oder Avulsion von extrakraniellen Hirnnerven	04.79.14↔	Transplantation und Transposition von Nerven des Rumpfes und des unteren Extremitäten mit epinuralem Naht
04.07.40↔	Sonstige Exzision oder Avulsion des Plexus brachialis	04.79.19↔	Transplantation und Transposition von sonstigen Nerven mit epinuralem Naht
04.07.41↔	Sonstige Exzision oder Avulsion von Nerven der Schulter	04.79.20↔	Transplantation und Transposition von Nerven mit interspezifischem Naht
04.07.42↔	Sonstige Exzision oder Avulsion von Nerven des Armes und der Hand	04.79.21↔	Transplantation und Transposition von extrakraniellen Hirnnerven mit interspezifischem Naht
04.07.43↔	So Exzision oder Avulsion von Nerven des Rumpfes und des unteren Extremitäten	04.79.22↔	Transplantation und Transposition des Plexus brachialis mit interspezifischem Naht
04.07.99↔	Sonstige Exzision oder Avulsion von kranio-peripheren Nerven, sonstige	04.79.23↔	Transplantation und Transposition von Nerven des Schultergürtels mit interspezifischem Naht
04.08.00↔	Optikuscheidenfensterung, n.n.bez.	04.79.24↔	Transplantation und Transposition von Nerven des Armes und der Hand mit interspezifischem Naht
04.08.10↔	Sonstige Operationen am N. opticus	04.79.25↔	Transplantation und Transposition von Nerven des Rumpfes und des unteren Extremitäten mit interspezifischem Naht
04.08.99↔	Optikuscheidenfensterung, sonstige	04.79.29↔	Transplantation und Transposition von sonstigen Nerven mit interspezifischem Naht
04.11.00↔	Geschlossene [Perkutane] [Nadel] Biopsie an kranio-peripheren Nerven o. Ganglion, n.n.bez.	04.79.99↔	Sonstige Neuroplastik, sonstige
04.11.10↔	Geschlossene [perkutane] [Nadel] Biopsie an intrakraniellen Hirnnerven	04.92.00↔	Implantation oder Ersetzen einer peripheren Neurostimulationselektrode
04.11.20↔	Geschlossene [perkutane] [Nadel] Biopsie an extrakraniellen Hirnnerven	04.92.10↔	Implantation oder Ersetzen einer Elektrode(n) und peripherer Neurostimulation, So
04.11.30↔	Geschlossene [perkutane] [Nadel] Biopsie am Plexus brachialis	04.92.11↔	Implantation oder Ersetzen einer Elektrode(n) und peripherer Neurostimulation, n.n.bez.
04.11.31↔	Geschlossene [perkutane] [Nadel] Biopsie an Nerven des Armes und der Hand	04.92.20↔	Implantation oder Ersetzen einer Elektrode(n) und peripherer Neurostimulation, Stimulations-, Enzelsystem, Testsystem
04.11.39↔	Geschlossene [perkutane] [Nadel] Biopsie an sonstigen Nerven	04.92.21↔	Implantation oder Ersetzen einer Elektrode(n) und peripherer Neurostimulation, Stimulations-, Enzelsystem, Peripherer Naht
04.11.40↔	Geschlossene [perkutane] [Nadel] Biopsie an Nerven des unteren Extremitäten	04.92.30↔	Implantation/Ersetzen einer Elektrode(n) und peripherer Neurostimulation/Platine/Enzelsystem, offener Naht
04.11.99↔	Geschlossene [perkutane] [Nadel] Biopsie an kranio-peripheren Nerven o. Ganglion, S	04.92.31↔	Implantation/Ersetzen einer Elektrode(n) und peripherer Neurostimulation/Platine/Mehrsystem, offener Naht
04.12.00↔	Offene Biopsie an kranio-peripherem Nerven o. Ganglion, n.n.bez.	04.92.40↔	Implantation oder Ersetzen einer Vagusnervstimulationselektrode
04.12.10↔	Offene Biopsie an intrakraniellen Hirnnerven	04.92.99↔	Implantation oder Ersetzen einer Elektrode(n) und peripherer Neurostimulation, So
04.12.20↔	Offene Biopsie an extrakraniellen Hirnnerven	04.93.00↔	Entfernung einer Elektrode(n) und peripherer Neurostimulation, n.n.bez.
04.12.30↔	Offene Biopsie am Plexus brachialis	04.93.10↔	Entfernung einer Elektrode(n) und peripherer Neurostimulation, Stimulations-, Enzelsystem
04.12.31↔	Offene Biopsie an Nerven der Schulter	04.93.11↔	Entfernung einer Elektrode(n) und peripherer Neurostimulation, Stimulations-, Mehrsystem
04.12.32↔	Offene Biopsie an Nerven des Armes und der Hand	04.93.20↔	Entfernung einer Elektrode(n) und peripherer Neurostimulation, Platine, Enzelsystem
		04.93.21↔	Entfernung einer Elektrode(n) und peripherer Neurostimulation, Platine, Mehrsystem
		04.93.40↔	Entfernung einer Vagusnervstimulationselektrode

04.93.99↔	Entf d Elektrod(n) e peripheren Neurostim, sonstige	34.4x.21↔	Teilresektion einer Läsion an der Brustwand, ohne Rekonstruktion
04.94.10↔	Rv (h Erstz) d Elktrod(n) e prph Neurstm, n.n.bz.	34.4x.22↔	Teilresektion einer Läsion an der Brustwand, mit Rekonstruktion
04.94.11↔	Rv (h Erstz) d Elktrod(n) e prph Neurstm, Stbl, Enzllsys	34.4x.30↔	Res e Läs an d Bruw, komplette Res d Sternums, n.n.bez.
04.94.12↔	Rv (h Erstz) d Elktrod(n) e prph Neurstm, Stbl, Mhrlsys	34.4x.31↔	Res e Läs an d Bruw, komplette Res d Sternums, oh Reko
04.94.13↔	Rv (h Erstz) d Elktrod(n) e prph Neurstm, Plttln, Enzllsys	34.4x.32↔	Res e Läs an d Bruw, komplette Res d Sternums, m Reko
04.94.14↔	Rv (h Erstz) d Elktrod(n) e prph Neurstm, Plttln, Mhrlsys	34.4x.40↔	Destruktion einer Läsion an der Brustwand
04.94.99↔	Rev (oh Ersetz) d Elektrod(n) e periph Neurostim, So	34.4x.99↔	Exzision oder Destr einer Läsion an d Bruw, sonstige
04.99.00↔	Sonstige Operation an kranialen und peripheren Nerven, n.n.bez.	34.74↔	Korrektur einer Brustwanddeformität
04.99.10↔	Implantation oder Ersetzen einer peripheren Neuroprothese	34.81↔	Exzision von Läsion oder Gewebe am Zwerchfell
04.99.11↔	Revision (ohne Ersetzen) einer peripheren Neuroprothese	34.93↔	Plastische Rekonstruktion an der Pleura
04.99.12↔	Entfernung einer peripheren Neuroprothese	38.21↔	Biopsie eines Blutgefässes
04.99.99↔	Sonstige Operation an kranialen und peripheren Nerven, sonstige	40.11.00↔	Biopsie an einer lymphatischen Struktur, n.n.bez.
05.0↔	Durchtrennung von sympathischen Nerven oder Ganglien	40.11.10↔	Off (Inzs) Biops e mdiast, praaortn, iliakln o plvnn Lymphkn
05.11↔	Biopsie an einem sympathischen Nerv oder Ganglion	40.11.11↔	Off (Inzs) Biops e zrv, sprklvklärn, axillärn o inguinln Lymphkn
05.19↔	Sonstige diagn Massnahm an sympath Nerven oder Ggl	40.11.20↔	Geschlossene [perkutane] [Nadel-] Biopsie von Lymphknoten
05.21↔	Exzision des Ganglion sphenopalatinum	40.11.99↔	Biopsie an einer lymphatischen Struktur, sonstige
05.22↔	Zervikale Sympathektomie	40.19↔	Sonstige diagnostische Massnahmen an lymphatischen Strukturen
05.23↔	Lumbale Sympathektomie	40.21.00↔	Exzision eines tiefen zervikalen Lymphknotens, n.n.bez.
05.24↔	Präsakrale Sympathektomie	40.21.10↔	Exz einzelner Lk u Lymphgefäße, zervikal, oh Markierung
05.25↔	Periarterielle Sympathektomie	40.21.11↔	Exz ez Lk Lg, zrv, Radionkldmrk Farbstffmrk (SntnlLekt)
05.29↔	Sonstige Sympathektomie und Exzision eines Ganglions	40.21.99↔	Exzision eines tiefen zervikalen Lymphknotens, sonstige
05.89↔	Sonstige Operation an sympathischem Nerv oder Ganglion	40.22.00↔	Exzision eines mamma-internalen Lymphknotens, n.n.bez.
05.9↔	Sonstige Operationen am Nervensystem	40.22.10↔	Exzision eines mamma-internalen Lymphknotens, thorakoskopisch
06.13.00↔	Biopsie an der Nebenschilddrüse, n.n.bez.	40.22.20↔	Exzision eines mamma-internalen Lymphknotens, offen chirurgisch
06.13.10↔	Gschl [Prkt] [Nd] Biops an d Nsd oh Steuer dch bldgb Vrf	40.22.99↔	Exzision eines mamma-internalen Lymphknotens, sonstige
06.13.11↔	Gschl [Prkt] [Nd] Biops an d Nsd m Steuer dch bldgb Vrf	40.23.00↔	Exzision eines axillären Lymphknotens, n.n.bez.
06.13.12↔	Offene Biopsie an der Nebenschilddrüse	40.23.10↔	Exzision eines axillären Lymphknotens, ohne Markierung
06.13.99↔	Biopsie an der Nebenschilddrüse, sonstige	40.23.11↔	Exzision eines axillären Lymphknotens, mit Markierung
06.92↔	Ligatur von Gefässen der Schilddrüse	40.23.99↔	Exzision eines axillären Lymphknotens, sonstige
06.93↔	Naht an der Schilddrüse	40.24.00↔	Exzision eines inguinalen Lymphknotens, n.n.bez.
21.07↔	StillngEpistax duExzMukos,Haut-Tx Sept/lat NasWand	40.24.10↔	Exz e inguinalen Lymphkn, offen chir, ohne Markierung
21.88.00↔	Sonstige Septumplastik, n.n.bez.	40.24.11↔	Exz e inguinalen Lymphkn, offen chir, mit Markierung
21.88.10↔	Septumplastik, Septumunterfütterung	40.24.20↔	Exzision eines inguinalen Lymphknotens, laparoskopisch
21.88.11↔	Sptmpl, Vrschl e Sptmprüfion m SchleimhVrschieblppn	40.24.99↔	Exzision eines inguinalen Lymphknotens, sonstige
21.88.12↔	Septumplastik, Plastische Korrektur ohne Resektion	40.29.00↔	Einfache Exzision einer anderen lymphatischen Struktur, n.n.bez.
21.88.13↔	Septumplastik, Plastische Korrektur mit Resektion	40.29.10↔	Exzision eines mediastinalen Lymphknotens, n.n.bez.
21.88.14↔	Sptmpl, Plst Rk d Nsnspt, m lk autg Tx (Austauschplstkt)	40.29.11↔	Exzision eines mediastinalen Lymphknotens, offen chirurgisch
21.88.15↔	Sptmpl, Plst Rk d Nsnspt, m dst autg Tx, allg o xng Tx	40.29.12↔	Exzision eines mediastinalen Lymphknotens, thorakoskopisch
21.88.99↔	Sonstige Septumplastik, sonstige	40.29.19↔	Exzision eines mediastinalen Lymphknotens, sonstige
22.2x.00↔	Endonasale Nasennebenhöhlen-Eröffnung, n.n.bez.	40.29.20↔	Exzision eines paraaortalen Lymphknotens
22.2x.10↔	Infundibulotomie ohne Kieferhöhlenfensterung	40.29.30↔	Exzision eines iliakalen Lymphknotens
22.2x.11↔	Infundibulotomie mit Kieferhöhlenfensterung	40.29.70↔	Exzision eines Lymphangioms oder Hygroma cysticum
22.2x.99↔	Sonstige Endonasale Nasennebenhöhlen-Eröffnung	40.29.80↔	Exz mehrerer abd Lymphknst (mit Leberbiop), n.n.bez.
22.61↔	Exz e Läs am Sin maxill d den Zug nach Caldw-Luc	40.29.81↔	Exz mhr abd Lymphknstt (m Lbrbiop), ofn chr [StgLprt]
22.62↔	Exzision einer Läsion am Sinus maxillaris durch anderen Zugang	40.29.82↔	Exz mhr abd Lymphknstt (m Lbrbiop), lprsk [StgLprskpie]
29.92↔	Durchtrennung des N. glossopharyngeus	40.29.89↔	Exz mehrerer abd Lymphknst (mit Leberbiop), sonstige
31.91↔	Durchtrennung des N. laryngeus	40.29.99↔	Einfache Exzision einer anderen lymphatischen Struktur, sonstige
33.28↔	Offene Lungenbiopsie	40.3x.00↔	Exzision von regionalen Lymphknoten, n.n.bez.
33.31↔	Destruktion des N. phrenicus für Lungenkollaps	40.3x.09↔	Exzision von regionalen Lymphknoten, sonstige
34.03↔	Rethorakotomie	40.3x.10↔	Regionale Lymphadenektomie als selbständiger Eingriff, n.n.bez.
34.3x.00↔	Exz oder Destr von Läs oder Gew d Mdst, n.n.bez.	40.3x.11↔	Regionale Lymphadenektomie als selbständiger Eingriff, zervikal
34.3x.10↔	Exzision von Läsion oder Gewebe des Mediastinums	40.3x.12↔	Regionale Lymphadenektomie als selbständiger Eingriff, axillär
34.3x.20↔	Resektion von Läsion oder Gewebe des Mediastinums, n.n.bez.	40.3x.13↔	Rg Lymphkt als slbst Engr, praort, plvn, obttrsch o iliakl
34.3x.21↔	Res von Läs o Gew d Mdst, oh Res an mediast Organen	40.3x.14↔	Reg Lymphpekt als selbst Eingr, inguinal, offen chir
34.3x.22↔	Rs v Läs o Gw d Mdst, m Lngnrs o Brstwndteilrsktion	40.3x.15↔	Reg Lymphpekt als selbst Eingr, inguinale, laparask
34.3x.23↔	Resektion von Läs o Gew d Mdst, m Perikardteilresektion	40.3x.16↔	Reg Lymphpekt als selbst Eingr, mediast und peribr
34.3x.24↔	Resektion von Läs o Gew d Mdst, m prothetischem GefErs	40.3x.19↔	Regionale Lymphadenektomie als selbständiger Eingriff, sonstige
34.3x.25↔	Resektion von Läs o Gew d Mdst, m Lungenres und GefErs	40.3x.20↔	Regionale Lymphpekt i Rahmen e and Eingr, n.n.bez.
34.3x.26↔	Res von Läs o Gew d Mdst, m Lungenres und Perikardtres	40.3x.21↔	Regionale Lymphpekt i Rahmen e and Eingr, zervikal
34.3x.27↔	Res von Läs o Gew d Mdst, m Perikardtres und GefErs	40.3x.22↔	Regionale Lymphpekt i Rahmen e and Eingr, axillär
34.3x.28↔	Rs v Läs o Gw d Mdst, m Lngn u Prkrdrts u GfErs	40.3x.23↔	Rg Lymphkt i Rhmn e and Engr, praort, plvn o iliakl
34.3x.29↔	Resektion von Läsion oder Gewebe des Mediastinums, sonstige	40.3x.24↔	Regionale Lymphpekt i Rahmen e and Eingr, obturatorisch
34.3x.30↔	Destruktion von Läsion oder Gewebe des Mediastinums	40.3x.25↔	Regionale Lymphpekt i Rahmen e and Eingr, inguinale
34.3x.99↔	Exz oder Destr von Läs oder Gew d Mdst, sonstige		
34.4x.00↔	Exzision oder Destr einer Läsion an d Bruw, n.n.bez.		
34.4x.10↔	Exzision einer Läsion an der Brustwand		
34.4x.20↔	Teilresektion einer Läsion an der Brustwand, n.n.bez.		

40.3x.26↔	Reg Lymphekt i Rahmen e and Ingr, mediast und peribr	77.11.21↔	S Kniz oh Kndtr an Skp,Klv,Rp u Strn,Kniz an Rp u Strn,Frmdkntf
40.3x.29↔	Regionale Lymphekt i Rahmen e and Ingr, sonstige	77.11.22↔	S Kniz oh Kndtr a Skp,Klv,Rp,Strn,Kniz a Rp,Strn,Enl Entf Mdr
40.50↔	Radikale Exzision von Lymphknoten, n.n.bez.	77.11.23↔	S Kniz oh Kndtr an Skp,Klv,Rp u Strn,Kniz an Rp u Strn,Drain
40.51.00↔	Radikale Exzision von axillären Lymphknoten, n.n.bez.	77.11.99↔	S Knchnzs oh Knchdrchr an Skp, Klv, Rp u Strn, S
40.51.10↔	Radikale Exz von axillären Lk als selbständiger Ingr	77.20↔	Keilosteotomie, ohne Angabe der Lokalisation
40.51.11↔	Radikale Exz von axillären Lk i Rahmen e and Ingr	77.21.00↔	Keilosteot an Skapula, Klav, Rip und Sternum, n.n.bez.
40.51.99↔	Radikale Exzision von axillären Lymphknoten, sonstige	77.21.10↔	Keilsteot an Skp, Klv, Rp u Strn, Keilsteot an Skp
40.52.00↔	Radikale Exzision von periaortalen Lymphknoten, n.n.bez.	77.21.11↔	Keilsteot an Skp, Klv, Rp u Strn, Keilsteot an Klv
40.52.10↔	Rd Exz v rtrprtn (praort, prk) u plvnn Lk als slbst Engr	77.21.20↔	Keilsteot an Skp, Klv, Rp u Strn, Keilsteot an e Rpp
40.52.11↔	Rd Exz v rtrprtn (praort, prk) u plvnn Lk i Rhmn e and Engr	77.21.21↔	Keilsteot an Skp, Klv, Rp u Strn, Keilsteot a Strn
40.52.99↔	Radikale Exzision von periaortalen Lymphknoten, sonstige	77.21.99↔	Keilosteot an Skapula, Klav, Rip und Sternum, sonstige
40.53.00↔	Radikale Exzision von iliakalen Lymphknoten, n.n.bez.	77.29.00↔	S Keilsteot an and näh bz Knch, auss Gschk, n.n.bez.
40.53.10↔	Radikale Exz von iliakalen Lk als selbständiger Ingr	77.29.10↔	S Keilsteot aanbz Knch,auss Gschk,Keilsteot an Phl Hnd
40.53.11↔	Radikale Exz von iliakalen Lk i Rahmen e and Ingr	77.29.20↔	S Keilsteot an and näh bz Knch, auss Gschk, Keilsteot a Wrbl
40.53.99↔	Radikale Exzision von iliakalen Lymphknoten, sonstige	77.29.30↔	S Keilsteot an and näh bz Knch, auss Gschk, Keilsteot a Bcknkn
40.54.00↔	Radikale Exzision der Leistengegend, n.n.bez.	77.29.40↔	S Keilsteot aanbz Knch,auss Gschk,Keilsteot an Phl Fss
40.54.10↔	Radikale Exzision der Leistengegend als selbständiger Eingriff	77.29.99↔	So Keilosteot an and näh bez Knoch, auss Gschk, So
40.54.11↔	Radikale Exzision d Leistengegend im Rahmen e and Ingr	77.30↔	Sonstige Knochendurchtrennung, ohne Angabe der Lokalisation
40.54.99↔	Radikale Exzision der Leistengegend, sonstige	77.31.00↔	So Knochdurchtr an Skap, Klav, Rip und Stern, n.n.bez.
40.59.00↔	Radikale Exzision anderer Lymphknoten, n.n.bez.	77.31.10↔	S Knchdrchr an Skp, Klv, Rp u Strn, S Knchdrchr an Skp
40.59.10↔	Radikale Exz and Lk als selbständiger Ingr, n.n.bez.	77.31.11↔	S Knchdrchr an Skp, Klv, Rp u Strn, S Knchdrchr an Klv
40.59.11↔	Radikale Exz mediastinaler Lk als selbständiger Ingr	77.31.20↔	S Knchdrchr an Skp, Klv, Rp u Strn, S Knchdrchr an d Rpp
40.59.12↔	Radikale Exz peribronchialer Lk als selbständiger Ingr	77.31.21↔	S Knchdrchr an Skp, Klv, Rp u Strn, S Knchdrchr a Strn
40.59.19↔	Radikale Exz and Lk als selbständiger Ingr, sonstige	77.31.99↔	So Knochdurchtr an Skap, Klav, Rip und Sternum, So
40.59.20↔	Radikale Exz and Lk i Rahmen e and Ingr, n.n.bez.	77.39.00↔	S Knchdrchr an and näh bz Knch, auss Gschk, n.n.bez.
40.59.21↔	Radikale Exz mediastinaler Lk i Rahmen e and Ingr	77.39.10↔	Knchdrchr a.a.bz. Knch, auss Gschk, (D)Rtitionssttm an PhlHnd
40.59.22↔	Radikale Exz peribronchialer Lk i Rahmen e and Ingr	77.39.19↔	Knchdrchr a.a.bz. Knch, auss Gschk, Knchdrchr an PhlHnd
40.59.29↔	Radikale Exz and Lk i Rahmen e and Ingr, sonstige	77.39.30↔	S Knchdrchr an and näh bz Knch, auss Gschk, (D)Rtitionssttm a B
40.59.99↔	Radikale Exzision anderer Lymphknoten, sonstige	77.39.31↔	S Knchdrchr an and näh bz Knch, auss Gschk, Krtkt b Sgmnttr a B
40.9x.00↔	Sonstige Operationen an lymphatischen Strukturen, n.n.bez.	77.39.32↔	S Kndtr aanbz Kn,auss Gschk,Kmp(md)Osteot(m Achsnk)a B
40.9x.10↔	Anastomose zur Beseitigung eines Lymphödems	77.39.39↔	S Knchdrchr an and näh bz Knch, auss Gschk, S Knchdrchr a B
40.9x.20↔	Inzision einer Lymphozele	77.39.40↔	S Knchdrchr an and näh bz Knch, auss Gschk, Krrt an Phl d Fsss
40.9x.30↔	Drainage eines Lymphödems	77.39.49↔	Knchdrchr a.a.bz. Knch, auss Gschk, Knchdrchr an PhlFsss
40.9x.40↔	Therapeutische perkutane Punktion einer Lymphozele	77.39.99↔	So Knochdurchtr an and näh bez Knoch, auss Gschk, So
40.9x.99↔	Sonstige Operationen an lymphatischen Strukturen, sonstige	77.61.00↔	Lk Rs v Knchläs o Gw an Skp, Klv, Rp u Strn, n.n.bez.
41.42.00↔	Exz oder Destr von Läsion oder Gewebe d Milz, n.n.bez.	77.61.10↔	Lok Resektion von Knochläs o Gew an Skapula und Klav
41.42.10↔	Exzision von Läsion oder Gewebe der Milz	77.61.11↔	Lokale Resektion von Knochenläsion oder -gewebe an einer Rippe
41.42.20↔	Destruktion von Läsion oder Gewebe der Milz	77.61.12↔	Lokale Resektion von Knochenläsion oder -gewebe am Sternum
41.42.99↔	Exz oder Destr von Läsion oder Gewebe d Milz, sonstige	77.61.20↔	Lk Rs v Knchläs o Gw an Skp, Klv, Rp u Strn, Dbr an Skp u Klv
41.43↔	Partielle Splenektomie	77.61.99↔	Lok Res v Knochläs o Gew an Skap, Klav, Rip u Stern, So
41.5↔	Totale Splenektomie	77.81.00↔	So Part Knochres an Skap, Klav, Rip und Stern, n.n.bez.
50.12↔	Offene Biopsie an der Leber	77.81.10↔	Sonstige partielle Knochenresektion an Skapula und Klavikula
50.14↔	Laparoskopische Leberbiopsie	77.81.11↔	Sonstige partielle Knochenresektion an einer Rippe
55.01.11↔	Nephrotomie, offen chirurgisch	77.81.12↔	Sonstige partielle Knochenresektion am Sternum
55.01.12↔	Nephrotomie, offen chirurgisch zur Exploration	77.81.99↔	So Part Knochres an Skap, Klav, Rip und Sternum, So
55.01.13↔	Nephrotomie, offen chirurgisch zur Punktion einer Zyste	77.91.00↔	Totale Res von Skapula, Klav, Rip und Sternum, n.n.bez.
55.11↔	Pyelotomie	77.91.10↔	Totale Resektion von Skapula und Klavikula
55.12↔	Pyelostomie	77.91.11↔	Totale Resektion einer Rippe
55.24↔	Offene Nierenbiopsie	77.91.12↔	Totale Resektion einer Halsrippe
55.81↔	Naht einer Rissverletzung an der Niere	77.91.13↔	Totale Resektion des Sternums
55.84↔	Reposition einer Nierenstiel-Torsion	77.91.99↔	Totale Res von Skapula, Klav, Rip und Sternum, sonstige
62.3x.00↔	Einseitige Orchidektomie, n.n.bez.	78.00↔	Knochentransplantation, ohne Angabe der Lokalisation
62.3x.10↔	Einseitige Orchidektomie, skrotal, ohne Epidymektomie	78.01.00↔	Knochtx an Skapula, Klav, Rippen und Sternum, n.n.bez.
62.3x.11↔	Einseitige Orchidektomie, skrotal, mit Epidymektomie	78.01.10↔	Knochtx an Skap und Klav, Gefgestielt m mikrovas Anast
62.3x.20↔	Einseitige Orchidektomie, Inguinalhoden, ohne Epidymektomie	78.01.11↔	Knochtx an Skap u Klav, Gefgestielt oh mikrovas Anast
62.3x.21↔	Einseitige Orchidektomie, Inguinalhoden, mit Epidymektomie	78.01.12↔	Knochentransplantation an Skapula und Klavikula, allogene
62.3x.30↔	Einseitige Orchidektomie, Abdominalhoden, offen chirurgisch	78.01.13↔	Knorpel-Knochentransplantation an Skapula und Klavikula
62.3x.31↔	Einseitige Orchidektomie, Abdominalhoden, laparoskopisch	78.01.19↔	Knchtx an Skp u Klv, S (z.B. Spng, krtksp Spn, N Gfgstiels Tx)
62.3x.40↔	Einseitige Orchidektomie, radikal	78.01.20↔	Knochentransplantation an Rippen und Sternum, alle Eingriffe
62.3x.99↔	Einseitige Orchidektomie, sonstige	78.01.99↔	Knochtx an Skapula, Klav, Rippen und Sternum, sonstige
62.41↔	Entfernen beider Hoden im gleichen Eingriff	78.06.00↔	Knochentransplantation an der Patella, n.n.bez.
77.10↔	So Knochlnzis ohne KnochDurchtr, ohne Ang der Lok	78.06.10↔	Knochtx an d Patella, Gefgestielt m mikrovas Anast
77.11.00↔	S Knchnzs oh Knchdrchr an Skp, Klv, Rp u Strn, n.n.bez.	78.06.12↔	Knochentransplantation an der Patella, allogene
77.11.10↔	S Kniz oh Kndtr a Skp,Klv,Rp,Strn,Kniz a Skp,Klv,Explr u Knb	78.06.19↔	S Knchtx an d Ptl (z.B. Atg Spng, krtksp Spn, N Gfgstiels Tx)
77.11.11↔	S Kniz oh Kndtr an Skp,Klv,Rp u Strn,Kniz an Skp u Klv,Frmdkntf		
77.11.12↔	S Kniz oh Kndtr a Skp,Klv,Rp,Strn,Kniz a Skp,Klv,Enl Entf Mdr		
77.11.13↔	S Kniz oh Kndtr an Skp,Klv,Rp u Strn,Kniz an Skp u Klv,Drain		
77.11.20↔	S Kniz oh Kndtr Skp,Klv,Rp,Strn,Kniz a Rp,Strn,Explr u Knb		

78.06.20↔	Knchtx an d Ptl, Knchntmsp, Gfgstielt, oh mkrvsk Anst	78.17.12↔	Off Rep e Mehrfragmfx d prox Tib m Knochfix d Fixat ext
78.06.99↔	Knochen transplantation an der Patella, sonstige	78.17.13↔	Off Rp e einf Tbiaschfftrktr m Knchfx d Fxt ext
78.08.00↔	Knochen transplantation an Tarsalia und Metatarsalia, n.n.bez.	78.17.14↔	Off Rep e einf Fx d dist Tibia m Knochfix d Fixat ext
78.08.10↔	Knchtx an Trsl u Mttrs, Gfgstielt m mkrvsk Anst	78.17.15↔	Geschl Rep e sonst Tibiafraktur m Knochfix d Fixat ext
78.08.11↔	Knchtx an Trsl u Mttrs, Gfgstielt oh mkrvsk Anst	78.17.16↔	Off Rp e Mhrfrgmfx S Teil d Tb m Knchfx d Fxt ext
78.08.12↔	Knochen transplantation an Tarsalia und Metatarsalia, allogene	78.17.20↔	Off Rep e einf Fx d prox Fib m Knochfix d Fixat ext
78.08.13↔	Knorpel-Knochen transplantation an Tarsalia und Metatarsalia	78.17.21↔	Off Rep e Mehrfragmfx d prox Fib m Knochfix d Fixat ext
78.08.19↔	Knchtx an Trsl/Mttrs (Atg Spng, krtksp Spn, n Gfgstielt Tx)	78.17.22↔	Off Rep e einf Fx d Fibulasch m Knochfix d Fixat ext
78.08.99↔	Knochen transplantation an Tarsalia und Metatarsalia, sonstige	78.17.23↔	Off Rp e Mhrfrgmfx d Fblsch m Knchfx d Fxt ext
78.09.00↔	Knchtx an And näher bez Knoch, auss Gschk, n.n.bez.	78.17.24↔	Geschl Rep e dist Fibulafx m Knochfix d Fixat ext
78.09.10↔	Knochen transplantation an Phal d Hand, Gefgestielt m mikrovask Anast	78.17.25↔	Off Rep e einf Fx d dist Fib m Knochfix d Fixat ext
78.09.11↔	Knchtx an Phal d Hand, Gefgestielt oh mikrovask Anast	78.17.26↔	Off Rep e Mehrfragmfx d dist Fib m Knochfix d Fixat ext
78.09.12↔	Knochen transplantation an Phalangen der Hand, allogene	78.17.27↔	Geschl Rep e sonstigen Fibulafx m Knochfix d Fixat ext
78.09.19↔	S Knchtx an Phl Hnd(zB Atg Spng,krtksp Spn,N Gfgstielt Tx)	78.17.99↔	Anl e Fixat ext an Tibia und Fib (inkl. Rep von Fx), So
78.09.30↔	Knchtx a Be, Gefgestielt mit mikrovaskulärer Anast	78.18.00↔	Anl e Fxt ext an Trsl u Mttrs (nkl. Rp v Fx), n.n.bez.
78.09.31↔	Knchtx a Be, Gefgestielt ohne mikrovaskuläre Anast	78.18.10↔	Geschl Rep e Kalkaneusfraktur m Knochfix d Fixat ext
78.09.32↔	Knochen transplantation am Becken, allogene	78.18.11↔	Geschl Rp e Fx S Trsl u Mttrs m Knchfx d Fxt ext
78.09.33↔	Knorpel-Knochen transplantation am Becken	78.18.12↔	Off Rp e einf Fx an snst Trsl u Mttrs m Knchfx d Fxt ext
78.09.39↔	S Knchtx a B (z.B. Atg Spng, krtksp Spn, N Gfgstielt Tx)	78.18.13↔	Off Rep e Fx an Kalkan und Talus m Knochfix d Fixat ext
78.09.40↔	Knchtx an Phal d Fußes, Gefgestielt m mikrovask Anast	78.18.14↔	Off Rp e Mhrfrgmfx an snst Trsl m Knchfx d Fxt ext
78.09.41↔	Knchtx an Phal d Fußes, Gefgestielt oh mikrovask Anast	78.18.15↔	Off Rp e Mhrfrgmfx an Mttrs m Knchfx d Fxt ext
78.09.42↔	Knorpel-Knochen transplantation an Phalangen des Fußes	78.18.99↔	Anl e Fxt ext an Trsl u Mttrs (nkl. Rp v Fx), S
78.09.49↔	S Knchtx an Phl Fßs(zB Atg Spng,krtksp Spn,N Gfgstielt Tx)	78.19.00↔	Anl Fxt ext a.a.bz. Knch, auss Gschk, n.n.bez.
78.09.90↔	Knchtx an And näh bz Knch, auss Gschk, Gfgstielt m mkrvsk Anst	78.19.10↔	Geschl Rep e Fx von Phal d Hand m Knochfix d Fixat ext
78.09.91↔	Knchtx an And näh bz Knch, auss Gschk, Gfgstielt oh mkrvsk Anst	78.19.11↔	Off Rep e Fx von Phal d Hand m Knochfix d Fixat ext
78.09.92↔	Knchtx an And näher bez Knoch, auss Gschk, allog	78.19.20↔	Geschl Reposition e Fx d Beckens m Knochfix d Fixat ext
78.09.98↔	S Knchtx a ad nbz Kn,aus Gschk (zB Atg Spng,ksp Span,n Gfgst Tx)	78.19.21↔	Off Rp e Fx d Actblms m Knchfx / Trnsfxion d Fxt ext
78.09.99↔	Knchtx an And näher bez Knoch, auss Gschk, sonstige	78.19.22↔	Off Rep e Fx So Teile d Beckens m Knochfix d Fixat ext
78.10↔	Anlegen eines Fixateur externe, ohne Angabe der Lokalisation	78.19.30↔	Geschl Rep e Fx v Phal d Fusses m Knochfix d Fixat ext
78.11.00↔	Anl e Fxt ext an Skp, Klv, Rp u Strn (nkl. Rp v Fx), n.n.bez.	78.19.31↔	Off Rep e Fx von Phal d Fusses m Knochfix d Fixat ext
78.11.10↔	Geschl Rep e Fx von Skap u Klav m Knochfix d Fixat ext	78.19.90↔	Geschl Rep e Fx So bez Knoch m Knochfix d Fixat ext
78.11.11↔	Off Rep e einf Fx v Skap u Klav m Knochfix d Fixat ext	78.19.91↔	Off Rep e Fx sonstiger bez Knoch m Knochfix d Fixat ext
78.11.12↔	Off Rp e Mhrfrgmfx v Klv u Skp m Knchfx d Fxt ext	78.19.99↔	Anl e Fxt ext an And näh bz Knch, auss Gschk (Inkl. Rp v Fx), S
78.11.20↔	Geschl Rep e Fx von Rip u Stern m Knochfix d Fixat ext	78.20↔	Verkürzungsosteotomie, ohne Angabe der Lokalisation
78.11.21↔	Off Rep e Fx von Rip und Sternum m Knochfix d Fixat ext	78.30↔	Verlängerungsosteotomie an Extrem, ohne Angabe der Lok
78.11.99↔	Anl e Fxt ext an Skp, Klv, Rp u Strn (nkl. Rp v Fx), S	78.31↔	Verlängerungsosteotomie an Skapula und Klavikula
78.12.00↔	Anl e Fixat ext a Hum (inkl. Rep von Fx), n.n.bez.	78.39.00↔	Verlängerungsosteotomie an and näh bez Knoch, n.n.bez.
78.12.10↔	Geschl Reposition e prox Humfx m Knochfix d Fixat ext	78.39.10↔	Verlängerungsosteotomie an Phalangen der Hand
78.12.11↔	Off Reposition e prox Humfx m Knochfix d Fixat ext	78.39.20↔	Verlängerungsosteotomie am Becken
78.12.90↔	Geschl Rep e sonstigen Humfx m Knochfix d Fixat ext	78.39.30↔	Verlängerungsosteotomie an Phalangen des Fußes
78.12.91↔	Off Reposition e sonstigen Humfx m Knochfix d Fixat ext	78.39.99↔	Verlängerungsosteotomie an and näh bez Knoch, sonstige
78.12.99↔	Anl e Fixat ext a Hum (inkl. Rep von Fx), sonstige	78.40↔	So plast Reko an Knochen, ohne Angabe der Lok
78.13.00↔	Anl e Fixat ext an Rad u Uln (inkl. Rep v Fx), n.n.bez.	78.41.00↔	So Plast Reko an Skap, Klav, Rip und Sternum, n.n.bez.
78.13.10↔	Geschl Reposition e dist Radfx m Knochfix d Fixat ext	78.41.10↔	Sonstige plastische Rekonstruktion an Skapula und Klavikula
78.13.11↔	Geschl Rep e sonstigen Radfx m Knochfix d Fixat ext	78.41.20↔	Sonstige plastische Rekonstruktion an Rippen und Sternum
78.13.12↔	Off Reposition e dist Radfx m Knochfix d Fixat ext	78.41.30↔	S Plast Rk a Skp,Klv,Rp,Strn,Imp vrtklin exp prot Ttrp [VEPTR]
78.13.13↔	Off Reposition e sonstigen Radfx m Knochfix d Fixat ext	78.41.99↔	So Plast Reko an Skap, Klav, Rip und Sternum, So
78.13.20↔	Geschl Reposition e Ulnafraktur m Knochfix d Fixat ext	78.51.00↔	Inn Knchfx oh Rp d Fx an Skp, Klv, Rp u Strn, n.n.bez.
78.13.99↔	Anl e Fixat ext an Rad und Ulna (inkl. Rep von Fx), So	78.51.10↔	Rv v Osteosynthmt (h Mtwchs) an Skp, Klv, Rp u Strn
78.14.00↔	Anl e Fxt ext an Krpl u Mtkrpl (nkl. Rp v Fx), n.n.bez.	78.51.99↔	Inn Knochfix oh Rep d Fx an Skap, Klav, Rip u Stern, So
78.14.10↔	Geschl Rp e Fx an Krpl u Mtkrpl m Knchfx d Fxt ext	78.52.00↔	Inn Knochfix ohne Reposition d Fx a Hum, n.n.bez.
78.14.11↔	Off Rp e Fx an Krpl u Mtkrpl m Knchfx d Fxt ext	78.52.10↔	Revision von Osteosynthesematerial (oh Matwechs) a Hum
78.14.99↔	Anl e Fxt ext an Krpl u Mtkrpl (nkl. Rp v Fx), S	78.52.99↔	Inn Knochfix ohne Reposition d Fx a Hum, sonstige
78.15.00↔	Anl e Fixat ext a Fem (inkl. Rep von Fx), n.n.bez.	78.53.00↔	Inn Knochfix oh Rep d Fx an Rad und Ulna, n.n.bez.
78.15.10↔	Off Rep e Schhfx v prox Femurfx m Knochfix d Fixat ext	78.53.10↔	Revision von Osteosynthmat (oh Matwechs) an Radius
78.15.20↔	Off Rep e Femurschafffraktur m Knochfix d Fixat ext	78.53.20↔	Revision von Osteosynthmat (oh Matwechs) an Ulna
78.15.30↔	Geschl Reposition e dist Femurfx m Knochfix d Fixat ext	78.53.99↔	Inn Knochfix oh Rep d Fx an Rad und Ulna, sonstige
78.15.31↔	Offene Reposition e dist Femurfx m Knochfix d Fixat ext	78.54.00↔	Inn Knchfx oh Rp d Fx an Krpl u Mtkrpl, n.n.bez.
78.15.40↔	Geschl Rep e sonstigen Femurfx m Knochfix d Fixat ext	78.54.10↔	Rv v Osteosynthmt (h Mtwchs) an Krpl u Mtkrpl
78.15.99↔	Anl e Fixat ext a Fem (inkl. Rep von Fx), sonstige	78.54.99↔	Inn Knochfix oh Rep d Fx an Karpal und Metakarpal, So
78.16.00↔	Anl e Fixat ext an d Patel (inkl. Rep von Fx), n.n.bez.	78.55.00↔	Inn Knochfix ohne Reposition d Fx a Fem, n.n.bez.
78.16.10↔	Geschl Reposition e Fx d Patella m Knochfix d Fixat ext	78.55.10↔	Revision von Osteosynthesematerial (oh Matwechs) a Fem
78.16.11↔	Offene Reposition e Fx d Patella m Knochfix d Fixat ext	78.55.99↔	Inn Knochfix ohne Reposition d Fx a Fem, sonstige
78.16.99↔	Anl e Fixat ext an d Patel (inkl. Rep von Fx), sonstige	78.56.00↔	Inn Knochfix oh Reposition d Fx an d Patella, n.n.bez.
78.17.00↔	Anl e Fixat ext an Tib u Fib (inkl. Rep v Fx), n.n.bez.	78.56.10↔	Revision von Osteosynthmat (oh Matwechs) an d Patella
78.17.10↔	Geschl Rep e Fx d prox Tibia m Knochfix d Fixat ext	78.56.99↔	Inn Knochfix oh Reposition d Fx an d Patella, sonstige
78.17.11↔	Off Rep e einf Fx d prox Tibia m Knochfix d Fixat ext	78.57.00↔	Inn Knochfix oh Rep d Fx an Tibia und Fib, n.n.bez.
		78.57.10↔	Revision von Osteosynthmat (oh Matwechs) an d Tibia
		78.57.20↔	Revision von Osteosynthmat (oh Matwechs) an d Fib
		78.57.99↔	Inn Knochfix oh Rep d Fx an Tibia und Fib, sonstige

78.58.00↔	Inn Knochfix oh Rep d Fx an Tarsal u Metatars, n.n.bez.	79.29.99↔	Off Rep e Fx and bez Knoch oh Inn Knochfix, sonstige
78.58.10↔	Rev v Osteosynthmat (oh Matwechs) an Tarsal u Metatars	79.30↔	Off Rep e Fx mit inn KnochFix, ohne Ang der Lok
78.58.99↔	Inn Knochfix oh Rep d Fx an Tarsalia und Metatars, So	79.39.00↔	Off Rep e Fx and bez Knoch m inn Knochfix, n.n.bez.
78.59.00↔	Inn Knochfix oh Rp d Fx an and näh bz Knch, auss Gschk, n.n.bz.	79.39.10↔	Off Rep e einf Fx von Klav und Skapula m inn Knochfix
78.59.10↔	Revision von Osteosynthmat (oh Matwechs) an Phal d Hand	79.39.11↔	Off Rep e Mehrfragmfx von Klav und Skap m inn Knochfix
78.59.20↔	Rev von Osteosynthmat (oh Matwechs) an d Wirbelsäule	79.39.20↔	Offene Reposition e Fx d Acetabulum mit inn Knochfix
78.59.30↔	Revision von Osteosynthesematerial (ohne Matwechs) a Be	79.39.29↔	Off Rep e Fx sonstiger Teile d Beckens m inn Knochfix
78.59.40↔	Rev von Osteosynthmat (oh Matwechs) an Phal d Fußes	79.39.40↔	Offene Reposition e Fx d Patella mit inn Knochfix
78.59.90↔	Rv v Osteosynthmat (h Mtwchs) an and näh bz Knch, auss Gschk	79.39.99↔	Off Rep e Fx and bez Knoch m inn Knochfix, sonstige
78.59.99↔	Inn Knochfix oh Rp d Fx an and näh bz Knch, auss Gschk, S	79.40↔	Geschl Rep einer EpiphysDiast, ohne Angabe der Lok
78.60.00↔	Knimplentf, ohne Ang d Lokalisation, n.n.bez.	79.50↔	Offene Rep einer EpiphysDiast, ohne Angabe der Lok
78.60.05↔	Knimplentf, ohne Ang d Lok, Entf e Knoch(teil)ersatzes	79.60↔	Débridement einer offenen Fraktur, ohne Angabe der Lokalisation
78.60.08↔	Entfernung int KnochVerlängSystem	79.80↔	Offene Reposition einer Luxation an nicht bez Lok
78.60.99↔	Knimplentf, ohne Ang d Lokalisation, sonstige	79.81.00↔	Offene Reposition einer Luxation der Schulter, n.n.bez.
78.61.00↔	Entf Impl Skap, Klav, Rippen, Sternum nnbez	79.81.10↔	Offene Reposition einer Luxation im Humeroglenoidalgelenk
78.61.01↔	Entf Impl Skap u Klav: Draht, intramedull	79.81.20↔	Offene Reposition einer Luxation im Akromioklavikulargelenk
78.61.05↔	Knimplntf an Skp,Klv,Rp,Strn,Entf Kn(teil)ers a Skp,Klv,Rp,Strn	79.81.99↔	Offene Reposition einer Luxation der Schulter, sonstige
78.61.08↔	Entf Impl Skap u Klav: sonst OS	79.90↔	Nicht näher bez OP an Fraktur, ohne Angabe der Lok
78.61.11↔	Knochenimplantatentfernung an Rippen und Sternum	79.99.00↔	Nicht näher bez Operation an e and bez Knoch, n.n.bez.
78.61.99↔	Knimplentf an Skapula, Klav, Rip und Sternum, sonstige	79.99.10↔	Nicht näher bezeichnete Operation an Klavikula und Skapula
78.63.00↔	Knochenimplantatentfernung an Radius und Ulna, n.n.bez.	79.99.20↔	Nicht näher bezeichnete Operation an der Wirbelsäule
78.63.01↔	Knochenimplantatentf Radius u Ulna: intramed Draht	79.99.30↔	Nicht näher bezeichnete Operation an der Patella
78.63.05↔	Knimplntf an Rd u Uln, Entf e Knch(teil)rstzs an Rd u Uln	79.99.40↔	Nicht näher bezeichnete Operation am Becken
78.63.08↔	Entf Impl Radius u Ulna: sonst	79.99.99↔	Nicht näher bez Operation an e and bez Knoch, sonstige
78.63.99↔	Knochenimplantatentfernung an Radius und Ulna, sonstige	80.00↔	Arthrotomie zur ProthEntf, ohne Angabe der Lok
78.66.00↔	Knochenimplantatentfernung an der Patella, n.n.bez.	80.09↔	Arthrotomie zur ProthEntf an anderer bez Lok
78.66.01↔	Entf Impl der Patella: intramed Draht, Schraub	80.10.00↔	Sonstige Arthrotomie, ohne Angabe der Lokalisation, n.n.bez.
78.66.05↔	Knimplntf an d Ptl, Entf e Knch(teil)rstzs an d Ptl	80.10.10↔	S Arthrt, oh Ang d Lk, Arthr Arthrt oh Ang d Lk, Glsp m Drain
78.66.08↔	Entf Impl der Patella: sonst OSmat	80.10.12↔	S Arthrt,oh Ang Lk,Arthr Arthrt oh Ang Lk,Enl o Entf Mdrtrg
78.66.99↔	Knochenimplantatentfernung an der Patella, sonstige	80.10.13↔	So Arthrot, oh Ang d Lok, So Gelsp m Drain oh Ang d Lok
78.67.00↔	Knochenimplantatentfernung an Tibia und Fibula, n.n.bez.	80.10.14↔	S Arthrt,oh Ang d Lk,Arthr Arthrt oh Ang d Lk,Enl o Entf Mdrtrg
78.67.01↔	Entf Impl Tibia/Fibula: intramed Draht, Schr	80.10.99↔	Sonstige Arthrotomie, ohne Angabe der Lokalisation, sonstige
78.67.05↔	Knimplntf an Tb u Fb, Entf e Knch(teil)rstzs an Tb u Fb	80.11.00↔	Sonstige Arthrotomie der Schulter, n.n.bez.
78.67.11↔	Entf Impl der Tibia: winkelstab Platte	80.11.10↔	S Arthrt d Schlt, Arthr Arthrt d Hmrglgl, Glsp m Drain
78.67.12↔	Entf Impl der Tibia: Marknagel	80.11.11↔	S Arthrt d Schlt, Arthr Arthrt d Hmrglgl, Entf freier Glkörper
78.67.13↔	Entf Impl der Tibia: dyn KomprSchr	80.11.12↔	S Arthrt d Schlt, Arthrt d Hmrglgl, Glsp m Drain
78.67.21↔	Knochenimplantatentfernung an der Fibula: (winkelstabile) Platte	80.11.13↔	S Arthrt d Schlt, Arthrt d Hmrglgl, Entf freier Glkörper
78.67.22↔	Entf Impl der Fibula: Marknagel	80.11.19↔	So Arthrot d Schult, So Arthrot d Humeroglgel
78.67.28↔	Entf Impl Tibia/Fibula: sonst OSmat	80.11.20↔	S Arthrt d Schlt, Arthr Arthrt d Akromioklgl, Glsp m Drain
78.67.99↔	Knochenimplantatentfernung an Tibia und Fibula, sonstige	80.11.21↔	S Arthrt d Schlt, Arthr Arthrt d Akromioklgl, Entf freier Glkörper
78.68.00↔	Entf Impl Tarsalia und Metatarsalia nnbez	80.11.22↔	S Arthrt d Schlt, Arthrt d Akromioklgl, Glsp m Drain
78.68.01↔	Entf Impl Tars u MetaTars: intramed	80.11.23↔	S Arthrt d Schlt, Arthrt d Akromioklgl, Entf freier Glkörper
78.68.05↔	Knimplntf an Trsl u Mtrrs, Entf e Knch(teil)rstzs an Tls u Klkn	80.11.29↔	So Arthrot d Schult, So Arthrot d Akromioklavgel
78.68.06↔	Knimplntf an Trsl/Mtrrs, EntfKnch(teil)erstzs an Trslia/Mtrrs	80.11.99↔	Sonstige Arthrotomie der Schulter, sonstige
78.68.08↔	Entf Impl Tars u MetaTars: sonst Osteosyn	80.19.00↔	Sonstige Arthrot an and bez Lokalisation, n.n.bez.
78.68.99↔	Knimplentf an Tarsalia und Metatarsalia, sonstige	80.19.10↔	S Arthrt an and bz Lk, Arthr Arthrt d Strnklgl, Glsp m Drain
78.90↔	Einsetz eines KnochWachstStimul, ohne Ang der Lok	80.19.11↔	S Arthrt an and bz Lk,Arthr Arthrt Strnklgl,Entf freier Glkörper
78.91↔	Einsetz e KnochWachstStimul anSkap,Klav,Rip uStern	80.19.12↔	S Arthrt an and bz Lk,Arthr Arthrt Strnklgl,Enl o Entf Mdrtrg
78.92↔	Einsetzen eines Knochenwachstumsstimulators am Humerus	80.19.20↔	S Arthrt an and bz Lk, Arthrt d Strnklgl, Glsp m Drain
78.93↔	Einsetzen eines Knochenwachstumsstimulators an Radius und Ulna	80.19.21↔	S Arthrt an and bz Lk, Arthrt d Strnklgl, Entf freier Glkörper
78.94↔	Einsetz e KnochWachstStimul an Karpal u Metakarpal	80.19.29↔	So Arthrot an and bez Lok, So Arthrot d Sternoklgel
78.95↔	Einsetzen eines Knochenwachstumsstimulators am Femur	80.19.30↔	S Arthrt an and bz Lk, Arthr Arthrt d Ilioskrgl, Glsp m Drain
78.96↔	Einsetzen eines Knochenwachstumsstimulators an der Patella	80.19.31↔	S Arthrt an and bz Lk,Arthr Arthrt Ilioskrgl,Entf fr Glkörper
78.97↔	Einsetzen eines Knochenwachstumsstimulators an Tibia und Fibula	80.19.32↔	S Arthrt an and bz Lk,Arthr Arthrt d Ilioskrgl,Enl o Entf Mdrtrg
78.98↔	Einsetz e KnochWachstStimul an Tarsal und Metatars	80.19.40↔	S Arthrt an and bz Lk, Arthrt d Ilioskrgl, Glsp m Drain
78.99↔	Einsetz KnochWachstStimul andnähbezKnoch,aussGSchK	80.19.41↔	S Arthrt an and bz Lk, Arthrt d Ilioskrgl, Entf freier Glkörper
79.10↔	Geschl Rep e Fx mit inn KnochFix, ohne Ang der Lok	80.19.49↔	So Arthrot an and bez Lok, So Arthrot d Ilioskrge
79.19.00↔	Geschl Rep e Fx and bez Knoch m inn Knochfix, n.n.bez.	80.19.52↔	Arthrt a.a.bz. Lk, Arthr Arthrt anSymphys, Enl/EntfMdrtrg
79.19.10↔	Geschl Rep e Fx von Klav und Skapula m inn Knochfix	80.19.59↔	So Arthrot an and bez Lok, So Arthrot an d Symphyse
79.19.20↔	Geschl Reposition e Fx d Beckens mit inn Knochfix	80.19.90↔	S Arthrt an and bz Lk, Arthr Arthrt an and bz Lk, Glsp m Drain
79.19.30↔	Geschl Reposition e Fx d Patella mit inn Knochfix	80.19.91↔	S Arthrt an and bz Lk,Arthr Arthrt an and bz Lk,Entf fr Glkörper
79.19.99↔	Geschl Rep e Fx and bez Knoch m inn Knochfix, sonstige	80.19.92↔	Arthrt a.a.bz. Lk, Arthr Arthrt a.a.bz. Lk, Enl/EntfMdrtrg
79.20↔	Off Rep e Fx ohne inn KnochFix, ohne Ang der Lok	80.19.93↔	S Arthrt an and bz Lk, Arthrt an and bz Lk, Glsp m Drain
79.29.00↔	Off Rep e Fx and bez Knoch oh Inn Knochfix, n.n.bez.	80.19.94↔	S Arthrt an and bz Lk, Arthrt an and bz Lk, Entf fr Glkörper
79.29.10↔	Off Rep e einf Fx d Klav und Skapula oh Inn Knochfix	80.19.99↔	Sonstige Arthrot an and bez Lokalisation, sonstige
79.29.11↔	Off Rep e Mehrfragmfx d Klav und Skap oh Inn Knochfix	80.40↔	Durchtr von GelKaps, Lig o Knorp, oh Ang der Lok
79.29.20↔	Offene Reposition e Fx d Beckens ohne Inn Knochfix	80.41.00↔	Durchtr von Gelkaps, Lig o Knorp an d Schult, n.n.bez.
79.29.30↔	Offene Reposition e Fx d Patella ohne Inn Knochfix	80.41.10↔	Durchtr von Gelkaps, Lig o Knorp an d Schult, Humerogel
		80.41.20↔	Durchtr v Glkps, Lg o Knrp an d Schlt, Akrmklvklgl

80.41.99↔	Durchtr von Gelkaps, Lig o Knorp an d Schult, sonstige	81.96.1c↔	S Rk an Gl,Strnklgl,Sbch Knchröf m Enbr azllläm Impl,arthr
80.44.00↔	Durchtr v Gelkap, Lig o Knorp an Hand u Fng, n.n.bez.	81.96.20↔	Sonstige Rekonstruktion an Gelenken, Handgelenk, n.n.bez.
80.44.10↔	Drchtr v Gikp, Lg o Knrp an Hnd u Fng, Drchtr d Bändr d Mtthnd	81.96.21↔	Sonstige Reko an Gel, Hdgel, Ref e osteoch Frgm, arthr
80.44.11↔	Drchtr v Gikp, Lg o Knrp an Hnd u Fng, Drchtr d Rtnklm flxrm	81.96.22↔	So Reko an Gel, Hdgel, Ref e osteoch Frgm, offen chir
80.44.20↔	Drchtr v Gikp, Lg o Knrp an Hnd u Fng, Exz v Bändrn d Mtthnd	81.96.23↔	So Reko an Gel, Hdgel, Subchondrale Spongplast, arthr
80.44.21↔	Drchtr v Gikp, Lg o Knrp an Hnd u Fng, Exz v snst Bändrn d Hnd	81.96.24↔	So Reko an Gel, Hdgel, Subch Spongplast, offen chir
80.44.90↔	Drchtr v Gikp, Lg o Knrp an Hnd u Fng, S Op an Bändrn d Mtthnd	81.96.25↔	S Rk an Gl, Hdgl, Knrpltx u Implnt v ivt hrg Gwklt, arthr
80.44.91↔	Drchtr v Gikp, Lg o Knrp an Hnd u Fng, S Op an snst Bändrn d Hnd	81.96.26↔	S Rk an Gl, Hdgl, Knrpltx u Implnt v ivt hrg Gwklt, offn chr
80.44.99↔	Durchtr von Gelkap, Lig o Knorp an Hand und Fng, So	81.96.27↔	Sonstige Rekonstruktion an Gel, Hdgel, Knorpelgl, arthr
80.45↔	Durchtr von GelKaps, Lig oder Knorpel an der Hüfte	81.96.28↔	Sonstige Reko an Gel, Hdgel, Knorpelgl, offen chir
80.49.00↔	Durchtr von Gelkaps, Lig o Knorp and bez Lok, n.n.bez.	81.96.29↔	Sonstige Rekonstruktion an Gelenken, Handgelenk, sonstige
80.49.10↔	Drchtr v Gikps, Lg o Knrp and bz Lk, a Strnklvkuarglntk	81.96.2a↔	So Reko an Gel, Hdgel, Subchondrale Knocheneröf, arthr
80.49.20↔	Durchtr v Gelkaps, Lig o Knorp and bez Lok, a Iliosgel	81.96.2b↔	So Reko an Gel, Hdgel, Subch Knocheneröf, offen chir
80.49.30↔	Drchtr v Gikps, Lg o Knrp and bz Lk, an d Symphys	81.96.2c↔	S Rk an Gl, Hdgl, Sbch Knchnröf m Enbr e azll Impl, arthr
80.49.99↔	Durchtr von Gelkaps, Lig o Knorp and bez Lok, sonstige	81.96.30↔	Sonstige Rekonstruktion an Gelenken, Iliosakralgelenk, n.n.bez.
80.74.00↔	Synovektomie an Hand und Finger, n.n.bez.	81.96.31↔	So Reko an Gel, Iliosgel, Ref e osteoch Frgm, arthr
80.74.10↔	Synovektomie an Hand und Finger, Synovektomie an Hand und Finger	81.96.32↔	S Rk an Gl, Iliosgl, Rf e osteoch Frgm, offen chr
80.74.11↔	Synvkt an Hnd u Fng, Synvkt an Shn u Shnnscheidn v Hnd u Fng	81.96.33↔	So Reko an Gel, Iliosgel, Subch Spongplast, arthr
80.74.99↔	Synovektomie an Hand und Finger, sonstige	81.96.34↔	So Reko an Gel, Iliosgel, Subch Spongplast, offen chir
80.80.00↔	Sonstige lokale Exz oder Destr e Gelläs, n.n.bez.,	81.96.35↔	S Rk an Gl, Iliosgl, Knrpltx u Implnt v ivt hrg Gwklt, arthr
80.80.10↔	Sonstige lokale Exz oder Destr e Gelenkläsion, arthr	81.96.36↔	S Rk an Gl, Iliosgl, Knrpltx u Implnt v ivt hrg Gwklt, offn chr
80.80.11↔	Sonstige lokale Exz oder Destr e Gelenkläsion, Débr	81.96.37↔	Sonstige Reko an Gel, Iliosgel, Knorpelgl, arthr
80.80.99↔	Sonstige lokale Exz oder Destr e Gelläs, sonstige	81.96.38↔	Sonstige Reko an Gel, Iliosgel, Knorpelgl, offen chir
80.89.00↔	So Lok Exz o Destr e Gelläs an and bez Lok, n.n.bez.	81.96.39↔	Sonstige Rekonstruktion an Gelenken, Iliosakralgelenk, sonstige
80.89.10↔	S Lk Exz/DstrGlläs aabz Lk,Arthr Lk Exz/DstrGlläs a Strnklgl	81.96.3a↔	So Reko an Gel, Iliosgel, Subch Knocheneröf, arthr
80.89.11↔	S Lk Exz o Dstr e Glläs an and bz Lk, Débr a Strnklgl	81.96.3b↔	So Reko an Gel, Iliosgel, Subch Knocheneröf, offen chir
80.89.12↔	S Lk Exz o Dstr e Glläs an and bz Lk, Zystxst a Strnklgl	81.96.3c↔	S Rk an Gl, Iliosgl, Sbch Knchnröf m Enbr e azll Impl, arthr
80.89.19↔	S Lk Exz o Dstr e Glläs an and bz Lk, S Lk Exz o Dstr a Strnklgl	81.96.40↔	Sonstige Reko an Gel, Prox Tibiofibulargelenk, n.n.bez.
80.89.20↔	S Lk Exz/DstrGlläs an and bz Lk,Arthr Lk Exz/DstrGlläs a Iliosgl	81.96.41↔	S Rk an Gl, Prx Tbiofbgl, Rf e osteoch Frgm, arthr
80.89.21↔	S Lk Exz o Dstr e Glläs an and bz Lk, Débr a Iliosgl	81.96.42↔	S Rk an Gl, Prx Tbiofbgl, Rf e osteoch Frgm, offn chr
80.89.22↔	S Lk Exz o Dstr e Glläs an and bz Lk, Zystxst a Iliosgl	81.96.43↔	S Rk an Gl, Prx Tbiofbgl, Sbch Spngplst, arthr
80.89.29↔	S Lk Exz o Dstr e Glläs an and bz Lk, S Lk Exz o Dstr a Iliosgl	81.96.44↔	S Rk an Gl, Prx Tbiofbgl, Sbch Spngplst, offn chr
80.89.30↔	S Lk Exz o Dstr e Glläs an and bz Lk, Débr an d Symphys	81.96.45↔	S Rk an Gl,Prx Tbiofbgl,Knrpltx&Impl v ivt hrg Gwklt,arthr
80.89.31↔	S Lk Exz o Dstr e Glläs an and bz Lk, Zystxst an d Symphys	81.96.46↔	S Rk an Gl,Prx Tbiofbgl,Knrpltx u Impl v ivt hrg Gwklt,offn chr
80.89.39↔	S Lk Exz o Dstr Glläs an and bz Lk&S Lk Exz o Dstr an Symphys	81.96.47↔	So Reko an Gel, Prox Tibiofibgel, Knorpelgl, arthr
80.89.40↔	S Lk Exz/DstrGlläs and bz Lk,Arthr Lk Exz DstrGlläs and bz Lk	81.96.48↔	So Reko an Gel, Prox Tibiofibgel, Knorpelgl, offen chir
80.89.41↔	S Lk Exz o Dstr e Glläs an and bz Lk, Débr e Glläs an and bz Lk	81.96.49↔	Sonstige Reko an Gel, Prox Tibiofibulargelenk, sonstige
80.89.42↔	S Lk Exz o Dstr e Glläs an and bz Lk, Zystxst an Gl and bz Lk	81.96.4a↔	S Rk an Gl, Prx Tbiofbgl, Sbch Knchnröf, arthr
80.89.99↔	So Lok Exz o Destr e Gelläs an and bez Lok, So	81.96.4b↔	S Rk an Gl, Prx Tbiofbgl, Sbch Knchnröf, offn chr
81.04↔	Dorsale und dorsolumbale Spondylodese, ventraler Zugang	81.96.4c↔	S Rk an Gl,Prx Tbiofbgl,Sbch Knchnröf m Enbr e azll Impl,arthr
81.20↔	Arthrodes an nicht bezeichneten Gelenken	81.96.50↔	Sonstige Rekonstruktion an Gel, Metatarsgel, n.n.bez.
81.23↔	Schulter-Arthrodes	81.96.51↔	So Reko an Gel, Metatarsgel, Ref e osteoch Frgm, arthr
81.29.00↔	Arthrodes an anderen näher bezeichneten Gelenken, n.n.bez.	81.96.52↔	S Rk an Gl, Mtrsgl, Rf e osteoch Frgm, offn chr
81.29.10↔	Arthrod an and näher bez Gel, Arthrod a Iliosgel	81.96.53↔	So Reko an Gel, Metatarsgel, Subch Spongplast, arthr
81.29.20↔	Arthrod an and näher bez Gel, Arthrod an d Symphyse	81.96.54↔	S Rk an Gl, Mtrsgl, Sbch Spngplst, offn chr
81.29.99↔	Arthrodes an anderen näher bezeichneten Gelenken, sonstige	81.96.55↔	S Rk an Gl, Mtrsgl, Knrpltx u Implnt v ivt hrg Gwklt, arthr
81.34↔	ReOP e dors und dorsolumb Spondylodese, ventr Zug	81.96.56↔	S Rk an Gl, Mtrsgl, Knrpltx u Implnt v ivt hrg Gwklt, offn chr
81.71.00↔	Arthropl m Implant a Metakarpophal und lpg, n.n.bez.	81.96.57↔	Sonstige Reko an Gel, Metatarsgel, Knorpelgl, arthr
81.75↔	Arthropl ohne Implantat am Karpokarpal- oder KMKG	81.96.58↔	So Reko an Gel, Metatarsgel, Knorpelgl, offen chir
81.90.00↔	Chondrozytentransplantation, n.n.bez.	81.96.59↔	Sonstige Rekonstruktion an Gel, Metatarsgel, sonstige
81.90.20↔	Autg matrixinduzierte Chondrozyttx an Gel, offen chir	81.96.5a↔	So Reko an Gel, Metatarsgel, Subch Knocheneröf, arthr
81.90.99↔	Chondrozytentransplantation, sonstige	81.96.5b↔	S Rk an Gl, Mtrsgl, Sbch Knchnröf, offn chr
81.96.00↔	Sonstige Rekonstruktion an Gelenken, n.n.bez.	81.96.5c↔	S Rk an Gl, Mtrsgl, Sbch Knchnröf m Enbr e azll Impl, arthr
81.96.10↔	Sonstige Reko an Gel, Sternoklavikulargelenk, n.n.bez.	81.96.60↔	Sonstige Rekonstruktion an Gelenken, Zehengelenk, n.n.bez.
81.96.11↔	So Reko an Gel, Sternoklgel, Ref e osteoch Frgm, arthr	81.96.61↔	So Reko an Gel, Zehengelenk, Ref e osteoch Frgm, arthr
81.96.12↔	S Rk an Gl, Strnklgl, Rf e osteoch Frgm, offn chr	81.96.62↔	S Rk an Gl, Zhngl, Rf e osteoch Frgm, offn chr
81.96.13↔	So Reko an Gel, Sternoklgel, Subch Spongplast, arthr	81.96.63↔	So Reko an Gel, Zehengelenk, Subch Spongplast, arthr
81.96.14↔	S Rk an Gl, Strnklgl, Sbch Spngplst, offn chr	81.96.64↔	So Reko an Gel, Zehengel, Subch Spongplast, offen chir
81.96.15↔	S Rk an Gl, Strnklgl, Knrpltx u Implnt v ivt hrg Gwklt, arthr	81.96.65↔	S Rk an Gl, Zhngl, Knrpltx u Implnt v ivt hrg Gwklt, arthr
81.96.16↔	S Rk an Gl, Strnklgl, Knrpltx u Implnt v ivt hrg Gwklt, offn chr	81.96.66↔	S Rk an Gl, Zhngl, Knrpltx u Implnt v ivt hrg Gwklt, offn chr
81.96.17↔	So Reko an Gel, Sternoklgel, Knorpelgl, arthr	81.96.67↔	Sonstige Reko an Gel, Zehengelenk, Knorpelgl, arthr
81.96.18↔	So Reko an Gel, Sternoklgel, Knorpelgl, offen chir	81.96.68↔	So Reko an Gel, Zehengelenk, Knorpelgl, offen chir
81.96.19↔	Sonstige Reko an Gel, Sternoklavikulargelenk, sonstige	81.96.69↔	Sonstige Rekonstruktion an Gelenken, Zehengelenk, sonstige
81.96.1a↔	So Reko an Gel, Sternoklgel, Subch Knocheröf, arthr	81.96.6a↔	So Reko an Gel, Zehengelenk, Subch Knocheneröf, arthr
81.96.1b↔	S Rk an Gl, Strnklgl, Sbch Knchröf, offn chr	81.96.6b↔	So Reko an Gel, Zehengel, Subch Knocheneröf, offen chir
		81.96.6c↔	S Rk an Gl, Zhngl, Sbch Knchnröf m Enbr e azll Impl, arthr
		81.96.70↔	Sonstige Reko an Gel, sonstige Gel d Fusses, n.n.bez.
		81.96.71↔	S Rk an Gl, S Gl d Fsss, Rf e osteoch Frgm, arthr
		81.96.72↔	S Rk an Gl, S Gl d Fsss, Rf e osteoch Frgm, offn chr
		81.96.73↔	S Rk an Gl, S Gl d Fsss, Sbch Spngplst, arthr

81.96.74↔	S Rk an Gl, S Gl d Fsss, Sbch Spngplst, offn chr	81.99.21↔	Offen Chir Revision e Gelenkes, Humeroglenoidalgelenk
81.96.75↔	S Rk an Gl, S Gl d Fsss, Knrpltx u Implnt v ivt hrg Gwkt, arthr	81.99.22↔	Offen Chir Revision eines Gelenkes, Akromklavikgel
81.96.76↔	S Rk an Gl, S Gl Fss, Knrpltx&Impl v ivt hrg Gwkt, offn chr	81.99.23↔	Offen Chir Revision e Gelenkes, Sternoklavikulargelenk
81.96.77↔	So Reko an Gel, So Gel d Fusses, Knorpelgl, arthr	81.99.24↔	Offen chirurgische Revision eines Gelenkes, Ellbogen
81.96.78↔	So Reko an Gel, So Gel d Fusses, Knorpelgl, offen chir	81.99.25↔	Offen chirurgische Revision eines Gelenkes, Handgelenk
81.96.79↔	Sonstige Reko an Gel, sonstige Fuss und Zehen, sonstige	81.99.26↔	Offen chirurgische Revision eines Gelenkes, Iliosakralgelenk
81.96.7a↔	S Rk an Gl, S Gl d Fsss, Sbch Knchnröf, arthr	81.99.27↔	Offen chirurgische Revision eines Gelenkes, Symphyse
81.96.7b↔	S Rk an Gl, S Gl d Fsss, Sbch Knchnröf, offn chr	81.99.28↔	Offen chirurgische Revision eines Gelenkes, Hüftgelenk
81.96.7c↔	S Rk an Gl, S Gl d Fsss, Sbch Knchnröf m Enbr e azll Impl, arthr	81.99.29↔	Offen chirurgische Revision eines Gelenkes, sonstige
81.96.80↔	Sonstige Rekonstruktion an and näher bez Gel, n.n.bez.	81.99.2a↔	Offen chirurgische Revision eines Gelenkes, Kniegelenk
81.96.81↔	So Reko an and näh bez Gel, Ref e osteoch Fragm, arthr	81.99.2b↔	Offen Chir Revision e Gel, Prox Tibiofibulargelenk
81.96.82↔	S Rk an and näh bz Gl, Rf e osteoch Frgm, offn chr	81.99.2c↔	Offen chirurgische Revision eines Gelenkes, Oberes Sprunggelenk
81.96.83↔	So Reko an and näh bez Gel, Subch Spongplast, arthr	81.99.2d↔	Offen chirurgische Revision eines Gelenkes, Unteres Sprunggelenk
81.96.84↔	S Rk an and näh bz Gl, Sbch Spngplst, offn chr	81.99.2e↔	Offen Chir Rev e Gel, Fuss und Zehengelenk sonstige
81.96.85↔	S Rk an and näh bz Gl, Knrpltx u Implnt v ivt hrg Gwkt, arthr	81.99.2f↔	Offen Chir Revision e Gel, Metatarsophalangealgelenk
81.96.86↔	S Rk aanbz Gl, Knrpltx&Implnt v ivt hrg Gwkt, offn chr	81.99.2g↔	Offen chirurgische Revision eines Gelenkes, Zehengelenk
81.96.87↔	Sonstige Reko an and näh bez Gel, Knorpelgl, arthr	81.99.30↔	Arthroskopische Operationen am Gelenkknorpel, n.n.bez.
81.96.88↔	Sonstige Reko an and näh bez Gel, Knorpelgl, offen chir	81.99.31↔	Arthr Operation a Gelenkknorpel, Humeroglenoidalgelenk
81.96.89↔	Sonstige Rekonstruktion an and näher bez Gel, sonstige	81.99.32↔	Arthr Operation a Gelenkknorpel, Akromklavikgel
81.96.8a↔	So Reko an and näh bez Gel, Subch Knocheneröf, arthr	81.99.33↔	Arthr Operation a Gelenkknorpel, Sternoklavikulargelenk
81.96.8b↔	S Rk an and näh bz Gl, Sbch Knchnröf, offn chr	81.99.34↔	Arthroskopische Operation am Gelenkknorpel, Ellbogen
81.96.8c↔	S Rk an and näh bz Gl, Sbch Knchnröf m Enbr e azll Impl, arthr	81.99.35↔	Arthroskopische Operation am Gelenkknorpel, Handgelenk
81.96.90↔	Sonstige gelenkrekonstruktive und gelpl Eingr, n.n.bez.	81.99.36↔	Arthroskopische Operation am Gelenkknorpel, Iliosakralgelenk
81.96.91↔	So gelrek u gelpl Eingr, Nht e Kaps o Kollateralbandes	81.99.37↔	Arthroskopische Operation am Gelenkknorpel, Symphyse
81.96.92↔	So gelrek und gelpl Eingr, Ref a Kapselbapp and Gel	81.99.38↔	Arthroskopische Operation am Gelenkknorpel, Hüftgelenk
81.96.93↔	So gelrek und gelpl Eingr, Implant/Entf e Kollagenmen	81.99.39↔	Arthroskopische Operationen am Gelenkknorpel, sonstige
81.96.94↔	S glrk u gpl Eingr, Implnt/Entf e Kllgnmn, arthr	81.99.3a↔	Arthr Operation a Gelkn und an D Menisken, Kniegelenk
81.96.95↔	S glrk u gpl Eingr Implnt e Endprth an Gl d ob Extrm, S	81.99.3b↔	Arthr Operation a Gelkn, Proximales Tibiofibulargelenk
81.96.96↔	S glrk u gpl Eingr, Enbr v Abstdshlrm (z.B. n Entf e Endprth)	81.99.3c↔	Arthroskopische Operation am Gelenkknorpel, Oberes Sprunggelenk
81.96.97↔	S glk gpl Eg, Kpl Erstlpl Wchslp Glendpr Vbg Kners Ers bn Gl	81.99.3d↔	Arthroskopische Operation am Gelenkknorpel, Unteres Sprunggelenk
81.96.98↔	Sonstige gelrek und gelpl Eingr, Resektpl a Hdgel	81.99.3e↔	Arthr Operation a Gelkn, Fuss und Zehengelenk sonstige
81.96.99↔	Sonstige Rekonstruktion an Gelenken, sonstige	81.99.3f↔	Arthr Operation a Gelkn, Metatarsophalangealgelenk
81.96.9a↔	So gelrek und gelpl Eingr, Resektpl an Gel d Fusses	81.99.3g↔	Arthroskopische Operation am Gelenkknorpel, Zehengelenk
81.96.9b↔	Sonstige gelrek und gelpl Eingr, sonstige gelpl Eingr	81.99.40↔	Offen chirurgische Operationen am Gelenkknorpel, n.n.bez.
81.97.00↔	Revision einer Gelenkprothese an der oberen Extremität, n.n.bez.	81.99.41↔	Offen Chir Operation a Gelkn, Humeroglenoidalgelenk
81.97.10↔	Revision e Gelproth an d oberen Extrim, ohne Wechsel	81.99.42↔	Offen Chir Operation a Gelenkknorpel, Akromklavikgel
81.97.11↔	Rv e Glprth an d ob Extrim, Rv u Wchs e Tprtd d Schltrglnks	81.99.43↔	Offen Chir Operation a Gelkn, Sternoklavikulargelenk
81.97.12↔	Rv e Glprth an d ob Extrim, Rv u Wchs e Hmrskpr	81.99.44↔	Offen chirurgische Operation am Gelenkknorpel, Ellbogen
81.97.13↔	Rv e Glprth an d ob Extrim, Rv u Wchs e Tprtd d Ellbnnglnks	81.99.45↔	Offen chirurgische Operation am Gelenkknorpel, Handgelenk
81.97.14↔	Rv e Glprth an d ob Extrim, Rv u Wchs e Rdiuskpprths	81.99.46↔	Offen chirurgische Operation am Gelenkknorpel, Iliosakralgelenk
81.97.15↔	Rv e Glprth an d ob Extrim, Rv u Wchs e Hndglnkndprths	81.99.47↔	Offen chirurgische Operation am Gelenkknorpel, Symphyse
81.97.16↔	Rv e Glprth an d ob Extrim, Rv u Wchs e Daumstglpr	81.99.48↔	Offen chirurgische Operation am Gelenkknorpel, Hüftgelenk
81.97.17↔	Rv e Glprth an d ob Extrim, Rv u Wchs e snst Fngrnglndpr	81.99.49↔	Offen chirurgische Operation am Gelenkknorpel, sonstige
81.97.99↔	Revision einer Gelenkprothese an der oberen Extremität, sonstige	81.99.4a↔	Offen Chir Operation a Gelkn und an D Menisken, Kniegel
81.99.00↔	Sonstige Operationen an Gelenken und Gelenkstrukturen, n.n.bez.	81.99.4b↔	Offen Chir Op a Gelkn, Proximales Tibiofibulargelenk
81.99.10↔	Arthroskopische Revision eines Gelenkes, n.n.bez	81.99.4c↔	Offen Chir Operation a Gelkn, Oberes Sprunggelenk
81.99.11↔	Arthroskopische Revision eines Gelenkes, Humeroglenoidalgelenk	81.99.4d↔	Offen Chir Operation a Gelkn, Unteres Sprunggelenk
81.99.12↔	Arthroskopische Revision eines Gelenkes, Akromioklavikulargelenk	81.99.4e↔	Offen Chir Op a Gelkn, Fuss und Zehengelenk sonstige
81.99.13↔	Arthroskopische Revision eines Gelenkes, Sternoklavikulargelenk	81.99.4f↔	Offen Chir Operation a Gelkn, Metatarsophalangealgelenk
81.99.14↔	Arthroskopische Revision eines Gelenkes, Ellbogen	81.99.4g↔	Offen chirurgische Operation am Gelenkknorpel, Zehengelenk
81.99.15↔	Arthroskopische Revision eines Gelenkes, Handgelenk	81.99.50↔	Arthrorise und Temporäre Fixation eines Gelenkes, n.n.bez.
81.99.16↔	Arthroskopische Revision eines Gelenkes, Iliosakralgelenk	81.99.51↔	Arthr und Temporäre Fix e Gel, Humeroglenoidalgelenk
81.99.17↔	Arthroskopische Revision eines Gelenkes, Symphyse	81.99.52↔	Arthr und Temporäre Fixation e Gelenkes, Akromklavikgel
81.99.18↔	Arthroskopische Revision eines Gelenkes, Hüftgelenk	81.99.53↔	Arthr und Temporäre Fix e Gel, Sternoklavikulargelenk
81.99.19↔	Arthroskopische Revision eines Gelenkes, Sonstige	81.99.54↔	Arthrorise und Temporäre Fixation eines Gelenkes, Ellbogen
81.99.1a↔	Arthroskopische Revision eines Gelenkes, Kniegelenk	81.99.55↔	Arthrorise und Temporäre Fixation eines Gelenkes, Handgelenk
81.99.1b↔	Arthr Revision e Gel, Proximales Tibiofibulargelenk	81.99.56↔	Arthr und Temporäre Fix e Gelenkes, Iliosakralgelenk
81.99.1c↔	Arthroskopische Revision eines Gelenkes, Oberes Sprunggelenk	81.99.57↔	Arthrorise und Temporäre Fixation eines Gelenkes, Symphyse
81.99.1d↔	Arthroskopische Revision eines Gelenkes, Unteres Sprunggelenk	81.99.58↔	Arthrorise und Temporäre Fixation eines Gelenkes, Hüftgelenk
81.99.1e↔	Arthr Revision e Gel, Fuss und Zehengelenk sonstige	81.99.59↔	Arthrorise und Temporäre Fixation, sonstige
81.99.1f↔	Arthr Revision e Gelenkes, Metatarsophalangealgelenk	81.99.5a↔	Arthrorise und Temporäre Fixation eines Gelenkes, Kniegelenk
81.99.1g↔	Arthroskopische Revision eines Gelenkes, Zehengelenk	81.99.5b↔	Arthr und Temporäre Fix e Gel, Prox Tibiofibulargelenk
81.99.20↔	Offen chirurgische Revision eines Gelenkes, n.n.bez.	81.99.5c↔	Arthr und Temporäre Fix e Gelenkes, Oberes Sprunggelenk
		81.99.5d↔	Arthr und Temporäre Fix e Gel, Unteres Sprunggelenk
		81.99.5e↔	Arthr und Temporäre Fix e Gel, Fuss und Zehen, sonstige
		81.99.5f↔	Arthr und Temporäre Fix e Gel, Metatarsgel



81.99.5g↔	Arthrorise und Temporäre Fixation eines Gelenkes, Zehngelenk	84.53.11↔	Imp int Vlvr d Extrm m knt Trkt, Imp mtr int Vrl/Kntrnspsys
81.99.80↔	Sonstige Arthr Op an Gel und Gelstrukt, n.n.bez.	84.53.99↔	Implant v int Verlängvorr d Extrem m kinet Trakt, So
81.99.81↔	Sonstige Arthr Op an Gel und Gelstrukt, Handgelenk	84.54↔	Implant von sonst internen VerlängVorr der Extrem
81.99.82↔	Sonstige Arthr Op an Gel und Gelstrukt, Kniegelenk	84.56↔	Einsetzen von Spacer (Zement)
81.99.83↔	Sonstige Arthr Op an Gel und Gelstrukt, Ob Sprunggelenk	84.57↔	Entfernen von Spacer (Zement)
81.99.89↔	Sonstige Arthr Op an Gel und Gelstrukt, sonstige	84.71↔	Anlegen einer externen Fixationsvorrichtung, eindimensional
81.99.90↔	Sonstige offen Chir Operationen an Gel und Gelkn	84.72↔	Anlegen einer externen Fixationsvorrichtung, Ringsystem
81.99.91↔	Sonstige offen Chir Op an Gel und Gelkn, Humerogelenk	84.73↔	Anlegen einer gemischten Vorrichtung
81.99.92↔	Sonstige offen Chir Op an Gel und Gelkn, Akromioklavikulargelenk	84.92↔	Trennung von eineiigen siamesischen Zwillingen
81.99.93↔	So offen Chir Op an Gel und Gelkn, Sternoklavikulargelenk	84.93↔	Trennung von zweieiigen siamesischen Zwillingen
81.99.94↔	Sonstige offen Chir Operationen an Gel und Gelkn, Ellbogengelenk	84.99.00↔	Sonstige Operationen am Bewegungsapparat, n.n.bez.
81.99.95↔	So offen Chir Op an Gel u Gelkn, Prox Radioulnargelenk	84.99.10↔	Sonstige Op a Bewapp, Sonstige Op an d Hand
81.99.96↔	Sonstige offen Chir Operationen an Gel und Gelkn, Hdgelenk	84.99.11↔	So Op a Bewapp, So Op b kong Anom d sonstigen ob Extrem
81.99.97↔	Sonstige offen Chir Op an Gel und Gelkn, Iliosgelenk	84.99.12↔	So Op a Bewapp, Op b and kong Anom d sonst unt Extrem
81.99.98↔	Sonstige offen Chir Op an Gel und Gelkn, Hüftgelenk	84.99.13↔	Sonstige Op a Bewapp, Op b and kong Anom d Fusses
81.99.99↔	Sonstige Operationen an Gelenken und Gelenkstrukturen, sonstige	84.99.14↔	Sonstige Operationen am Bewegungsapparat, Borggreve-Plastik
81.99.9a↔	So offen Chir Op an Gel und Gelkn, Prox Tibiofibulargelenk	84.99.20↔	S Op a Bwpp, Implnt, Rv o Wchs e Knochnteilstrz
81.99.9b↔	Sonstige offen Chir Op an Gel und Gelkn, Ob Sg	84.99.99↔	Sonstige Operationen am Bewegungsapparat, sonstige
81.99.9c↔	So offen Chir Op an Gel und Gelkn, Unteres Sprunggelenk	86.94.00↔	Enstz/ErstzPlsgnrtNeurstmLeit, N spzf ob auflb, n.n.bz.
81.99.9e↔	So offen Chir Op an Gel und Gelkn, Fuss und Zehen, So	86.94.10↔	Enstz v Plsgnrt e intrkr Neurstm m einz Leit, N wiedrauff
81.99.9f↔	Sonstige offen Chir Op an Gel und Gelkn, Metatarsgelenk	86.94.11↔	Enstz v Plsgnrt e epd Neurstm m einz Leit, N wiedrauff
81.99.9g↔	Sonstige offen Chir Op an Gel und Gelkn, Zehngelenk	86.94.12↔	Enstz v Plsgnrt e prph Neurstm m einz Leit, N wiedrauff
82.39.00↔	Sonstige Exzision von Weichteilen der Hand, n.n.bez.	86.94.20↔	Erstz v Plsgnrt e intrkr Neurstm m einz Leit, N wiedrauff
82.39.10↔	So Exz v Weicht d Hand, Exz v Sehnscheiden d Hand	86.94.21↔	Erstz v Plsgnrt e epd Neurstm m einz Leit, N wiedrauff
82.39.99↔	Sonstige Exzision von Weichteilen der Hand, sonstige	86.94.22↔	Erstz v Plsgnrt e prph Neurstm m einz Leit, N wiedrauff
83.45.00↔	Sonstige Myektomie, n.n.bez.	86.94.99↔	Enstz/ErstzPlsgnrtNeurstmLeit, N spzfiert ob auflb
83.45.10↔	Sonstige Myektomie, Kopf und Hals	86.95.00↔	Enstz/ErstzPlsgnrtNeurstmDpp Leit, N spzf ob auflb, n.n.bz.
83.45.11↔	Sonstige Myektomie, Schulter und Axilla	86.95.10↔	Enstz v Plsgnrt e intrkr Neurstm, MhrKnl Syst, N wiedrauff
83.45.12↔	Sonstige Myektomie, Oberarm und Ellenbogen	86.95.11↔	Enstz v Plsgnrt e epd Neurstm, MhrKnl Syst, N wiedrauff
83.45.13↔	Sonstige Myektomie, Unterarm	86.95.12↔	Enstz v Plsgnrt e prph Neurstm, MhrKnl Syst, N wiedrauff
83.45.14↔	Sonstige Myektomie, Brustwand, Bauch und Rücken	86.95.20↔	Erstz v Plsgnrt e intrkr Neurstm, MhrKnl Syst, N wiedrauff
83.45.15↔	Sonstige Myektomie, Leisten- und Genitalregion und Gesäss	86.95.21↔	Erstz v Plsgnrt e epd Neurstm, MhrKnl Syst, N wiedrauff
83.45.16↔	Sonstige Myektomie, Untere Extremität	86.95.22↔	Erstz v Plsgnrt e prph Neurstm, MhrKnl Syst, N wiedrauff
83.45.19↔	Sonstige Myektomie, Andere Lokalisation	86.95.99↔	Enstz o Erstz v Plsgnrt e Neurstm m dpp Leit, N spzf ob auflb, S
83.45.99↔	Sonstige Myektomie, sonstige	86.97↔	Einsetzen aufladb Neurostim, aufladb, 1L
83.92↔	Einsetzen oder Ersetzen eines Skelettmuskelstimulators	86.98.00↔	Enstz o Erstz v auflb Plsgnrt e Neurstm m dpp Leit, n.n.bz.
83.93↔	Entfernen eines Skelettmuskelstimulators	86.98.10↔	Enstz v auflb Plsgnrt e intrkr Neurstm, MhrKnl Syst
84.29.00↔	Sonstige Replantation, n.n.bez.	86.98.11↔	Einsetz v auflb Pulsgenerat e epid Neurostim, MehrKnl Syst
84.29.10↔	Sonstige Replantation, Obere Extremität	86.98.12↔	Enstz v auflb Plsgnrt e prph Neurstm, MhrKnl Syst
84.29.20↔	Sonstige Replantation, Untere Extremität	86.98.20↔	Erstz v auflb Plsgnrt e intrkr Neurstm, MhrKnl Syst
84.29.99↔	Sonstige Replantation, sonstige	86.98.21↔	Ersetz v auflb Pulsgenerat e epid Neurostim, MehrKnl Syst
84.44↔	Implantation einer prothetischen Vorrichtung am Arm	86.98.22↔	Erstz v auflb Plsgnrt e prph Neurstm, MhrKnl Syst
84.53.00↔	Implnt v int Vrlängvorr d Extrm m knt Trkt, n.n.bz.	86.98.99↔	Enstz o Erstz v auflb Plsgnrt e Neurstm m dpp Leit, S
84.53.10↔	Imp int Vlvr d Extrm m knt Trkt, ImplntN mtr int Vrl/Kntrnspsys		

**ADRG I29****Komplexe Eingriffe am Schultergelenk**

Prozedur in Tabelle I29-1

**DRG I29Z****Komplexe Eingriffe am Schultergelenk****Prozedur I29-1**

81.23↔	Schulter-Arthrodese	81.82.21↔	Plst Rk b rz Schllx, Vrd u hnt Pfnnrndplstik
81.82.00↔	Plast Reko b rezidivierender Schulterluxation, n.n.bez.	81.82.22↔	Plast Reko b rez Schullux, Vordere u hint Kapselplastik
81.82.10↔	Plst Rk b rz Schllx, Rf d Lbrm glnoird, arthr	81.82.29↔	Plast Reko b rez Schulterluxation, sonstige, offen chir
81.82.11↔	Plst Rk b rz Schllx, Kpslrf m Fx a Glnoid, arthr	81.82.99↔	Plast Reko b rezidivierender Schulterluxation, sonstige
81.82.19↔	Plast Reko b rez Schulterluxation, sonstige, arthr	83.63↔	Plastische Rekonstruktion der Rotatorenmanschette
81.82.20↔	Plast Reko b rez Schullux, Ref d Limbus, offen chir		

**ADRG I30****Komplexe Eingriffe am Kniegelenk**

Mindestens eine Prozedur in Tabelle I30-1 und Prozedur in Tabelle I30-2

**DRG I30Z****Komplexe Eingriffe am Kniegelenk****Prozedur I30-1**

- 77.16.00↔ So Knochinzis oh Knochdurchtr an d Patel, n.n.bez.  
77.16.10↔ S Knchnz oh Knchdrchr an d Ptl, Explr u Knchnb  
77.16.11↔ So Knochinzis oh Knochdurchtr an d Patel, Fremdkentf  
77.16.12↔ S Knchnz oh Knchdrchr an d Ptl, Enl u Entf e Mdräg  
77.16.13↔ Sonstige Knochinzis oh Knochdurchtr an d Patella, Drain  
77.16.99↔ So Knochinzis oh Knochdurchtr an d Patel, So  
77.63.00↔ Lok Res von Knochläs o Gew an Rad und Ulna, n.n.bez.  
77.63.20↔ Lk Rs v Knchläs o Gw an Rd u Uln, Dbr an Rd u Uln  
77.63.99↔ Lok Res von Knochläs o Gew an Rad und Ulna, sonstige  
77.67.00↔ Lok Res von Knochläs o Gew an Tibia und Fib, n.n.bez.  
77.67.10↔ Lokale Resektion von Knochenläsion oder -gewebe an Tibia  
77.67.11↔ Lokale Resektion von Knochenläsion oder -gewebe an Fibula  
77.67.20↔ Lok Res von Knochläs o Gew an Tib und Fib, Debr an Tib  
77.67.21↔ Lok Res von Knochläs o Gew an Tib und Fib, Debr an Tib  
77.67.99↔ Lok Res von Knochläs o Gew an Tibia und Fib, sonstige  
77.86↔ Sonstige partielle Knochenresektion aus der Patella  
77.93↔ Totale Resektion von Radius und Ulna  
77.96↔ Totale Patella-Resektion  
78.03.00↔ Knochentransplantation an Radius und Ulna, n.n.bez.  
78.03.10↔ Knochtx an Rad und Ulna, Gefgestielt m mikrovask Anast  
78.03.11↔ Knochtx an Rad und Ulna, Gefgestielt oh mikrovask Anast  
78.03.12↔ Knochentransplantation an Radius und Ulna, allogent  
78.03.13↔ Knorpel-Knochentransplantation an Radius und Ulna  
78.03.19↔ S Knchtx an Rd&Uln(zB Atg Spong,krtksp Spn,N Gfgstielst Tx)  
78.03.99↔ Knochentransplantation an Radius und Ulna, sonstige  
78.43↔ Sonstige plastische Rekonstruktion an Radius und Ulna  
78.56.00↔ Inn Knochfix oh Reposition d Fx an d Patella, n.n.bez.  
78.56.10↔ Revision von Osteosynthmat (oh Matwechs) an d Patella  
78.56.99↔ Inn Knochfix oh Reposition d Fx an d Patella, sonstige  
79.12.00↔ Geschl Rep e Fx an Rad u Ulna m inn Knochfix, n.n.bez.  
79.12.10↔ Gschl Rp e dst Rdfx m inn Knchfx d Drht o Zgg/Crcl  
79.12.11↔ Geschl Rep e dist Radfx m inn Knochfix d intramed Draht  
79.12.12↔ Geschl Reposition e dist Radfx m inn Knochfix d Markn  
79.12.19↔ Gschl Rp e dst Rdfx m S inn Knchfx (z.B. d Schraub, Pl)  
79.12.20↔ Geschl Rep e sonstigen Radfx d Draht o Zuggurtung/Cercl  
79.12.21↔ Gschl Rp e snst Rdfx m inn Knchfx d intrmd Drht  
79.12.22↔ Geschl Rep e sonstigen Radfx m inn Knochfix d Markn  
79.12.29↔ Gschl Rp e snst Rdfx m S inn Knchfx (z.B. d Schraub, Pl)  
79.12.30↔ Geschl Rep e Ulnafx m inn Knochfix d Draht o Zugg/Cercl  
79.12.31↔ Geschl Rep e Ulnafx m inn Knochfix d intramed Draht  
79.12.32↔ Geschl Reposition e Ulnafaktur m inn Knochfix d Markn  
79.12.39↔ Gschl Rp e Ulnfx m S inn Knchfx (z.B. d Schraub, Pl)  
79.12.99↔ Geschl Rep e Fx an Rad und Ulna m inn Knochfix, So  
79.29.00↔ Off Rep e Fx and bez Knoch oh Inn Knochfix, n.n.bez.  
79.29.10↔ Off Rep e einf Fx d Klav und Skapula oh Inn Knochfix  
79.29.11↔ Off Rep e Mehrfragmfx d Klav und Skap oh Inn Knochfix  
79.29.20↔ Offene Reposition e Fx d Beckens ohne Inn Knochfix  
79.29.30↔ Offene Reposition e Fx d Patella ohne Inn Knochfix  
79.29.99↔ Off Rep e Fx and bez Knoch oh Inn Knochfix, sonstige  
79.36.00↔ Off Rep e Fx an Tibia und Fib m inn Knochfix, n.n.bez.  
79.36.10↔ Off Rp einf Fx prx Tb m inn Knchfx d(Blount)Klm o intrmd Drht  
79.36.11↔ Off Rep e einf Fx d prox Tib m inn Knochfix d Schraube  
79.36.12↔ Off Rep e einf Fx d prox Tibia m sonstiger inn Knochfix  
79.36.13↔ Off Rp e Mhrfrgmfx d prx Tb m inn Knchfx d (Blount)Klm  
79.36.14↔ Off Rep e Mehrfragmfx d prox Tibia m So inn Knochfix  
79.36.20↔ Off Reposition e einf Tibiaschafffraktur m inn Knochfix  
79.36.30↔ Off Rp e einf Fx d dst Tb m inn Knchfx d Mrkn o wnkst Pl  
79.36.31↔ Off Rep e einf Fx d distaeln Tib m inn Knochfix d So Pl  
79.36.32↔ Off Rep e einf Fx d dist Tibia m sonstiger inn Knochfix  
79.36.40↔ Off Rep e Mehrfragmfx So Teile d Tibia m inn Knochfix  
79.36.50↔ Off Reposition e einf Fx d prox Fib m inn Knochfix  
79.36.51↔ Off Reposition e Mehrfragmfx d prox Fib m inn Knochfix  
79.36.60↔ Off Rp e einf Fblschfftrkr m inn Knchfx d Mrkn  
79.36.61↔ Off Rep e einf Fibulaschafffraktur m So inn Knochfix  
79.36.62↔ Off Rp e Mhrfrgmfx d Fblschfts m inn Knchfx d (wnkst) Pl  
79.36.63↔ Off Rep e Mehrfragmfx d Fibulaschaffs m So inn Knochfix  
79.36.70↔ Off Rp e einf Fx d dst Fb m inn Knchfx d (Blount)Klm  
79.36.71↔ Off Reposition e einf Fx d dist Fib m inn Knochfix d Pl  
79.36.72↔ Off Rep e einf Fx d dist Fib m sonstiger inn Knochfix  
79.36.73↔ Off Reposition e Mehrfragmfx d dist Fib m inn Knochfix  
79.36.99↔ Off Rep e Fx an Tibia und Fib m inn Knochfix, sonstige  
79.42↔ Geschl Rep einer EpiphysDiast an Radius und Ulna  
79.59.00↔ Off Rep e Epiphysdiast an and bez Knoch, n.n.bez.  
79.59.10↔ Offene Reposition einer Epiphysendiastase an der Patella  
79.59.99↔ Off Rep e Epiphysdiast an and bez Knoch, sonstige  
79.76↔ Geschlossene Reposition einer Luxation des Knies  
79.86.00↔ Offene Reposition einer Luxation des Knies, n.n.bez.  
79.86.10↔ Off Reposition e Lux d proximalen Tibiofibulargelenks  
79.86.19↔ Offene Reposition einer Luxation des Kniegelenks  
79.86.99↔ Offene Reposition einer Luxation des Knies, sonstige  
79.92↔ Nicht näher bez OP an Verletz von Radius und Ulna  
79.99.00↔ Nicht näher bez Operation an e and bez Knoch, n.n.bez.  
79.99.10↔ Nicht näher bezeichnete Operation an Klavikula und Skapula  
79.99.20↔ Nicht näher bezeichnete Operation an der Wirbelsäule  
79.99.30↔ Nicht näher bezeichnete Operation an der Patella  
79.99.40↔ Nicht näher bezeichnete Operation am Becken  
79.99.99↔ Nicht näher bez Operation an e and bez Knoch, sonstige  
80.15.00↔ Sonstige Arthrotomie der Hüfte, n.n.bez.  
80.15.10↔ S Arthrt d Hüft, Arthr Arthrt d Hüft, Glsp m Drain  
80.15.11↔ S Arthrt d Hüft, Arthr Arthrt d Hüft, Entf freier Glkörper  
80.15.12↔ S Arthrt d Hüft, Arthr Arthrt d Hüft, Enl o Entf e Mdräg  
80.15.20↔ So Arthrot d Hüfte, Arthrot d Hüfte, Gelsp m Drain  
80.15.21↔ S Arthrt d Hüft, Arthrt d Hüft, Entf freier Glkörper  
80.15.99↔ Sonstige Arthrotomie der Hüfte, sonstige  
80.16.00↔ Sonstige Arthrotomie des Knies, n.n.bez.  
80.16.10↔ S Arthrt d Knies, Arthr Arthrt d Kniegl, Glsp m Drain  
80.16.11↔ S Arthrt d Knies, Arthr Arthrt d Kniegl, Entf freier Glkörper  
80.16.12↔ S Arthrt d Knies, Arthr Arthrt d Kniegl, Enl o Entf e Mdräg  
80.16.20↔ So Arthrot d Knies, Arthrot d Kniegel, Gelsp m Drain  
80.16.21↔ S Arthrt d Knies, Arthrt d Kniegl, Entf freier Glkörper  
80.16.99↔ Sonstige Arthrotomie des Knies, sonstige  
80.46.00↔ Durchtr von Gelkaps, Lig oder Knorp a Knie, n.n.bez.  
80.46.10↔ Durchtr von Gelkaps, Lig oder Knorp a Knie, a Kniegel  
80.46.20↔ Drchtr v Glkps, Lg o Knrp a Knie, a prx Tbiofagl  
80.46.99↔ Durchtr von Gelkaps, Lig oder Knorp a Knie, sonstige  
80.6x.00↔ Menishektomie am Knie, n.n.bez.  
80.6x.10↔ Menishektomie am Knie, arthroskopisch, partiell  
80.6x.11↔ Menishektomie am Knie, arthroskopisch, total  
80.6x.20↔ Menishektomie am Knie, offen chirurgisch, partiell  
80.6x.21↔ Menishektomie am Knie, offen chirurgisch, total  
80.6x.99↔ Menishektomie am Knie, sonstige  
80.76.00↔ Synovektomie am Knie, n.n.bez.  
80.76.10↔ Synovektomie am Knie, Arthroskopische Synovektomie am Kniegelenk  
80.76.11↔ Synovekt a Knie, Arthr Synovekt a prox Tibiofibgel  
80.76.20↔ Synovektomie am Knie, Offene Synovektomie am Kniegelenk  
80.76.21↔ Synovekt a Knie, Off Synovekt a prox Tibiofibulargelenk  
80.76.99↔ Synovektomie am Knie, sonstige  
80.86.00↔ Sonstige Lok Exz oder Destr e Gelläs a Knie, n.n.bez.  
80.86.10↔ S Lk Exz o Dstr e Gläs a Knie, Arthr Lk Exz o Dstr a Kniegl

80.86.11↔	So Lok Exz o Destr e Gelläs a Knie, Débr a Kniegel	81.47.19↔	So Reko a Kniegel, Knöcherne Ref e Kreuzb, offen chir
80.86.12↔	So Lok Exz o Destr e Gelläs a Knie, Zystexst a Kniegel	81.47.20↔	Sonstige Reko a Kniegel, Knöcherne Ref e Kreuzb, arthr
80.86.13↔	S Lk Exz o Dstr e Glläs a Knie, Exz e Mnsksngnglions a Kniegl	81.47.21↔	Sonstige Rekonstruktion am Kniegelenk, Knorpelglättung
80.86.99↔	Sonstige Lok Exz oder Destr e Gelläs a Knie, sonstige	81.47.22↔	Sonstige Rekonstruktion a Kniegel, Knorpelgl, arthr
81.42↔	Five in one Rekonstruktion am Kniegelenk	81.47.23↔	Sonstige Reko a Kniegel, Subchondrale Knocheröff
81.43↔	Rekonstruktion am Kniegelenk nach unhappy triad	81.47.24↔	Sonstige Reko a Kniegel, Subchondrale Knocheröff, arthr
81.44.00↔	Stabilisierung der Patella, n.n.bez.	81.47.25↔	S Rk a Kniegl, Sbch Knchröff m Enbr e azl Impl, arthr
81.44.10↔	Stabilisierung der Patella, Retinakulumspaltung, lateral	81.47.26↔	Rk a Kniegl, Implntptientndvduelln metal Knrprstz a Kniegl
81.44.11↔	Stb d Ptl, Rtnklmsplntng, ltrl m Züglngsprtion	81.47.27↔	Sonstige Reko a Kniegel, Resektpl a Kniegel
81.44.12↔	Stab d Patel, Verlagerung d Patellarsehnenansatzes	81.47.30↔	So Reko a Kniegel, So Ref u Nht a Kapselbapp d Kniegel
81.44.13↔	Stb d Ptl, Vrlg d Ptlrshnnstz m Knchspn	81.47.31↔	So Reko a Kniegel, So Bandplastik a Kniegel, offen chir
81.44.99↔	Stabilisierung der Patella, sonstige	81.47.40↔	Sonstige Reko a Kniegel, Patel und ihr Halteapp
81.45.00↔	Sonstige Rekonstruktion an den Kreuzbändern, n.n.bez.	81.47.90↔	Sonstige Rekonstruktion am Kniegelenk, arthroskopisch
81.45.19↔	So Reko an D Kreuzb, So Reko an D Kreuzb, arthr	81.47.99↔	Sonstige Rekonstruktion am Kniegelenk, sonstige
81.45.20↔	S Rk an D Kreuzb, Rk d vrd Kreuzb m aut Ptshn, offn chr	81.95.00↔	Nht an Kaps oder Lig d übrigen unteren Extrem, n.n.bez.
81.45.21↔	S Rk an D Kreuzb, Rk d hnt Kreuzb m aut Ptshn, offn chr	81.95.10↔	Nht an Kps o Lg d übrgn unt Extrm, Nht d vrd Kreuzb, arthr
81.45.29↔	So Reko an D Kreuzb, So Reko an D Kreuzb, offen chir	81.95.11↔	Nht an Kps o Lg d übrgn unt Extrm, Nht d vrd Kreuzb, offn chr
81.45.99↔	Sonstige Rekonstruktion an den Kreuzbändern, sonstige	81.95.12↔	Nht an Kps o Lg d übrgn unt Extrm, Nht d hnt Kreuzb, arthr
81.46↔	Sonstige Rekonstruktion am Kollateralband	81.95.13↔	Nht an Kps o Lg d übrgn unt Extrm, Nht d hnt Kreuzb, offn chr
81.47.00↔	Sonstige Rekonstruktion am Kniegelenk, n.n.bez.	81.95.14↔	Nht an Kps/Lgübrgn unt Extrm, Nhtmd KpslbbpEngr Mnsk, arthr
81.47.10↔	Sonstige Rekonstruktion a Kniegel, Ref e osteoch Fragm	81.95.15↔	Nht Kps/Lg d übr unt Extr,Nht d md Kbapp m Egr a Mnsk,of chr
81.47.11↔	Sonstige Reko a Kniegel, Ref e osteoch Fragm, arthr	81.95.16↔	Nht an Kps o Lg d übrgn unt Extrm, Nht d lt Kpslbbp, arthr
81.47.12↔	Sonstige Reko a Kniegel, Subchondrale Spongiosaplastik	81.95.17↔	Nht an Kps o Lg d übrgn unt Extrm, Nht d lt Kpslbbp, offn chr
81.47.13↔	So Reko a Kniegel, Subchondrale Spongiosaplastik, arthr	81.95.18↔	Nht an Kps o Lg d übrgn unt Extrm, Nht d drs Kpslbbp, offn chr
81.47.14↔	Sonstige Rekonstruktion am Kniegelenk, Meniskusrefixation	81.95.99↔	Nht an Kaps oder Lig d übrigen unteren Extrem, sonstige
81.47.15↔	Sonstige Reko a Kniegel, Meniskusrefixation, arthr	84.29.00↔	Sonstige Replantation, n.n.bez.
81.47.16↔	Sonstige Rekonstruktion am Kniegelenk, Meiniskustransplantation	84.29.10↔	Sonstige Replantation, Obere Extremität
81.47.17↔	S Rk a Kniegl, Knrpltx u Implnt v ivt hrg Gwkt	84.29.20↔	Sonstige Replantation, Untere Extremität
81.47.18↔	S Rk a Kniegl, Knrpltx u Implnt v ivt hrg Gwkt, arthr	84.29.99↔	Sonstige Replantation, sonstige

## Prozedur I30-2

78.05.00↔	Knochen transplantation am Femur, n.n.bez.	79.36.51↔	Off Reposition e Mehrfragmfx d prox Fib m inn Knochfx
78.05.10↔	Knochtx a Fem, Gefgestielt mit mikrovaskulärer Anast	79.36.60↔	Off Rp e einf Fblschftfrkr m inn Knchfx d Mrkn
78.05.11↔	Knochtx a Fem, Gefgestielt, ohne mikrovaskuläre Anast	79.36.61↔	Off Rep e einf Fibulaschaffraktur m So inn Knochfx
78.05.12↔	Knochen transplantation am Femur, allogene	79.36.62↔	Off Rp e Mhrfrmfx d Fblschfts m inn Knchfx d (wnkst) PI
78.05.13↔	Knorpel-Knochen transplantation am Femur	79.36.63↔	Off Rep e Mehrfragmfx d Fibulaschfts m So inn Knochfx
78.05.19↔	S Knchtx a Fm (z.B. Atg Spng, krtksp Spn, N Gfgstiels Tx)	79.36.70↔	Off Rp e einf Fx d dst Fb m inn Knchfx d (Blount)Klm
78.05.99↔	Knochen transplantation am Femur, sonstige	79.36.71↔	Off Reposition e einf Fx d dist Fib m inn Knochfx d PI
79.36.00↔	Off Rep e Fx an Tibia und Fib m inn Knochfx, n.n.bez.	79.36.72↔	Off Rep e einf Fx d dist Fib m sonstiger inn Knochfx
79.36.10↔	Off Rp einf Fx prx Tb m inn Knchfx d (Blount)Klm o intrmd Drht	79.36.73↔	Off Reposition e Mehrfragmfx d dist Fib m inn Knochfx
79.36.11↔	Off Rep e einf Fx d prox Tib m inn Knochfx d Schraube	79.36.99↔	Off Rep e Fx an Tibia und Fib m inn Knochfx, sonstige
79.36.12↔	Off Rep e einf Fx d prox Tibia m sonstiger inn Knochfx	81.42↔	Five in one Rekonstruktion am Kniegelenk
79.36.13↔	Off Rp e Mhrfrmfx d prx Tb m inn Knchfx d (Blount)Klm	81.43↔	Rekonstruktion am Kniegelenk nach unhappy triad
79.36.14↔	Off Rep e Mehrfragmfx d prox Tibia m So inn Knochfx	81.45.00↔	Sonstige Rekonstruktion an den Kreuzbändern, n.n.bez.
79.36.20↔	Off Reposition e einf Tibiaschaffraktur m inn Knochfx	81.45.19↔	So Reko an D Kreuzb, So Reko an D Kreuzb, arthr
79.36.30↔	Off Rp e einf Fx d dst Tb m inn Knchfx d Mrkn o wnkst PI	81.45.20↔	S Rk an D Kreuzb, Rk d vrd Kreuzb m aut Ptshn, offn chr
79.36.31↔	Off Rep e einf Fx d distal Tib m inn Knochfx d So PI	81.45.21↔	S Rk an D Kreuzb, Rk d hnt Kreuzb m aut Ptshn, offn chr
79.36.32↔	Off Rep e einf Fx d dist Tibia m sonstiger inn Knochfx	81.45.29↔	So Reko an D Kreuzb, So Reko an D Kreuzb, offen chir
79.36.40↔	Off Rep e Mehrfragmfx So Teile d Tibia m inn Knochfx	81.45.99↔	Sonstige Rekonstruktion an den Kreuzbändern, sonstige
79.36.50↔	Off Reposition e einf Fx d prox Fib m inn Knochfx		

### ADRG I31

## Mehrere komplexe Eingriffe an Ellenbogengelenk und Unterarm oder gelenkübergreifende Weichteildistraktion bei angeborenen Anomalien der Hand

Mindestens zwei Prozeduren in Tabelle I31-1 oder in Tabelle I31-2 oder Prozedur in Tabelle I31-3

### DRG I31Z

## Mehrere komplexe Eingriffe an Ellenbogengelenk und Unterarm oder gelenkübergreifende Weichteildistraktion bei angeborenen Anomalien der Hand

## Prozedur I31-1

77.23↔	Keilosteotomie an Radius und Ulna	77.83↔	Sonstige partielle Knochenresektion an Radius und Ulna
77.33.00↔	Sonstige Knochendurchtrennung an Radius und Ulna, n.n.bez.	77.93↔	Totale Resektion von Radius und Ulna
77.33.10↔	S Knchdrchr an Rd u Uln, Krtkt b Sgmnttr an Rd u Uln	78.03.00↔	Knochen transplantation an Radius und Ulna, n.n.bez.
77.33.20↔	S Knchdrchr an Rd u Uln, Knchdrchr an dstlr Uln u Ulnschft	78.03.10↔	Knochtx an Rad und Ulna, Gefgestielt m mikrovask Anast
77.33.99↔	Sonstige Knochendurchtrennung an Radius und Ulna, sonstige	78.03.11↔	Knochtx an Rad und Ulna, Gefgestielt oh mikrovask Anast

78.03.12↔	Knochen transplantation an Radius und Ulna, allogene	80.12.10↔	So Arthrot d Ellb, Arthr Arthrot d Ellb, Gelsp m Drain
78.03.13↔	Knorpel-Knochen transplantation an Radius und Ulna	80.12.11↔	S Arthrt d Ellb, Arthr Arthrt d Ellb, Entf freier GkKörp
78.03.19↔	S Knchtx an Rd&Uln(zB Atg Spng,krksp Spn,N Gfgstielt Tx)	80.12.12↔	S Arthrt d Ellb, Arthr Arthrt d Ellb, Enl o Entf e Mdrträg
78.03.99↔	Knochen transplantation an Radius und Ulna, sonstige	80.12.20↔	Sonstige Arthrot d Ellb, Arthrot d Ellb, Gelsp m Drain
78.23.00↔	Verkürzungsosteotomie an Radius und Ulna, n.n.bez	80.12.21↔	So Arthrot d Ellb, Arthrot d Ellb, Entf freier GekKörp
78.23.10↔	Temporäre Epiphyseodese an Radius und Ulna	80.12.99↔	Sonstige Arthrotomie des Ellbogens, sonstige
78.23.11↔	Permanente Epiphyseodese an Radius und Ulna	80.42↔	Durchtr von GelKaps, Lig oder Knorpel am Ellbog
78.23.12↔	Therapeutische Epiphyseolyse an Radius und Ulna	80.72.00↔	Synovektomie am Ellbogen, n.n.bez.
78.23.99↔	Verkürzungsosteotomie an Radius und Ulna, sonstige	80.72.10↔	Synovektomie a Ellbogen, Arthr Synovektomie a Ellbogen
78.43↔	Sonstige plastische Rekonstruktion an Radius und Ulna	80.72.20↔	Synovektomie am Ellbogen, Offene Synovektomie am Ellbogen
78.53.00↔	Inn Knochfix oh Rep d Fx an Rad und Ulna, n.n.bez.	80.72.99↔	Synovektomie am Ellbogen, sonstige
78.53.10↔	Revision von Osteosynthmat (oh Matwechs) an Radius	81.24↔	Ellbogen-Arthrodese
78.53.20↔	Revision von Osteosynthmat (oh Matwechs) an Ulna	81.85.00↔	Sonstige Rekonstruktion am Ellbogen, n.n.bez.
78.53.99↔	Inn Knochfix oh Rep d Fx an Rad und Ulna, sonstige	81.85.10↔	Sonstige Reko a Ellb, Ref e osteoch Fragm, arthr
79.22.00↔	Off Rep e Fx an Rad und Ulna oh Inn Knochfix, n.n.bez.	81.85.11↔	Sonstige Reko a Ellb, Ref e osteoch Fragm, offen chir
79.22.10↔	Off Reposition e dist Radiusfraktur ohne Inn Knochfix	81.85.12↔	So Reko a Ellb, Subchondrale Spongiosaplastik, arthr
79.22.19↔	Off Reposition e sonstigen Radfx oh Inn Knochfix	81.85.13↔	So Reko a Ellb, Subchondrale Spongplast, offen chir
79.22.20↔	Offene Reposition einer Ulnafraktur ohne innere Knochenfixation	81.85.14↔	S Rk a Ellb, Knrpltx u Implnt v ivt hrg Gwklt, arthr
79.22.99↔	Off Rep e Fx an Rad und Ulna oh Inn Knochfix, sonstige	81.85.15↔	S Rk a Ellb, Knrpltx u Implnt v ivt hrg Gwklt, ofn chr
79.32.00↔	Off Rep e Fx an Rad und Ulna m inn Knochfix, n.n.bez.	81.85.16↔	Sonstige Rekonstruktion a Ellb, Knorpelglättung, arthr
79.32.10↔	Offene Reposition e dist Radiusfraktur mit inn Knochfix	81.85.17↔	Sonstige Rekonstruktion a Ellb, Knorpelgl, offen chir
79.32.19↔	Off Reposition e sonstigen Radiusfraktur m inn Knochfix	81.85.18↔	Sonstige Reko a Ellb, Subchondrale Knocheröff, arthr
79.32.29↔	Offene Reposition einer Ulnafraktur mit innerer Knochenfixation	81.85.19↔	So Reko a Ellb, Subchondrale Knocheröff, offen chir
79.32.99↔	Off Rep e Fx an Rad und Ulna m inn Knochfix, sonstige	81.85.20↔	S Rk a Ellb, Sbch Knchröff m Enbr e azll Impl, arthr
79.52.00↔	Off Reposition e Epiphysdiast an Rad und Ulna, n.n.bez.	81.85.21↔	Sonstige Reko a Ellb, Resektionsarthroplastik a Ellbogel
79.52.10↔	Offene Reposition einer Epiphysdiastase am distalen Radius	81.85.30↔	S Rk a Ellb, prthtschr Ers d dst Hmrsjglnkfläch
79.52.20↔	Off Reposition e sonstigen Epiphysdiast an Rad und Ulna	81.85.31↔	Sonstige Rekonstruktion am Ellbogen, Radiuskopfprothese
79.52.99↔	Off Reposition e Epiphysdiast an Rad und Ulna, sonstige	81.85.32↔	Sonstige Rekonstruktion am Ellbogen, Ulnakopfprothese
79.62↔	Débridement einer offenen Fraktur an Radius und Ulna	81.85.99↔	Sonstige Rekonstruktion am Ellbogen, sonstige
79.82↔	Offene Reposition einer Luxation des Ellbogens	83.83↔	Plastische Rekonstruktion eines Ringbandes
80.12.00↔	Sonstige Arthrotomie des Ellbogens, n.n.bez.		

## Prozedur I31-2

77.23↔	Keilosteotomie an Radius und Ulna	79.12.30↔	Geschl Rep e Ulnafx m inn Knochfix d Draht o Zugg/Cercl
77.33.00↔	Sonstige Knochendurchtrennung an Radius und Ulna, n.n.bez.	79.12.31↔	Geschl Rep e Ulnafx m inn Knochfix d intramed Draht
77.33.10↔	S Knchdrchtr an Rd u Uln, Krtkt b Sgmnttr an Rd u Uln	79.12.32↔	Geschl Reposition e Ulnafraktur m inn Knochfix d Markn
77.33.20↔	S Knchdrchtr an Rd u Uln, Knchdrchtr an dstr Uln u Ulnschft	79.12.39↔	Geschl Rp e Ulnfx m S inn Knchfx (z.B. d Schraub, Pl)
77.33.99↔	Sonstige Knochendurchtrennung an Radius und Ulna, sonstige	79.12.99↔	Geschl Rep e Fx an Rad und Ulna m inn Knochfix, So
77.63.00↔	Lok Res von Knochläs o Gew an Rad und Ulna, n.n.bez.	79.22.00↔	Off Rep e Fx an Rad und Ulna oh Inn Knochfix, n.n.bez.
77.63.20↔	Lk Rs v Knchläs o Gw an Rd u Uln, Dbr an Rd u Uln	79.22.10↔	Off Reposition e dist Radiusfraktur ohne Inn Knochfix
77.63.99↔	Lok Res von Knochläs o Gew an Rad und Ulna, sonstige	79.22.19↔	Off Reposition e sonstigen Radfx oh Inn Knochfix
77.83↔	Sonstige partielle Knochenresektion an Radius und Ulna	79.22.20↔	Offene Reposition einer Ulnafraktur ohne innere Knochenfixation
77.93↔	Totale Resektion von Radius und Ulna	79.22.99↔	Off Rep e Fx an Rad und Ulna oh Inn Knochfix, sonstige
78.03.00↔	Knochen transplantation an Radius und Ulna, n.n.bez.	79.32.00↔	Off Rep e Fx an Rad und Ulna m inn Knochfix, n.n.bez.
78.03.10↔	Knchtx an Rad und Ulna, Gefgestielt m mikrovask Anast	79.32.10↔	Offene Reposition e dist Radiusfraktur mit inn Knochfix
78.03.11↔	Knchtx an Rad und Ulna, Gefgestielt oh mikrovask Anast	79.32.19↔	Off Reposition e sonstigen Radiusfraktur m inn Knochfix
78.03.12↔	Knochen transplantation an Radius und Ulna, allogene	79.32.29↔	Offene Reposition einer Ulnafraktur mit innerer Knochenfixation
78.03.13↔	Knorpel-Knochen transplantation an Radius und Ulna	79.32.99↔	Off Rep e Fx an Rad und Ulna m inn Knochfix, sonstige
78.03.19↔	S Knchtx an Rd&Uln(zB Atg Spng,krksp Spn,N Gfgstielt Tx)	79.42↔	Geschl Rep einer EpiphysDiast an Radius und Ulna
78.03.99↔	Knochen transplantation an Radius und Ulna, sonstige	79.52.00↔	Off Reposition e Epiphysdiast an Rad und Ulna, n.n.bez.
78.23.00↔	Verkürzungsosteotomie an Radius und Ulna, n.n.bez	79.52.10↔	Offene Reposition einer Epiphysdiastase am distalen Radius
78.23.10↔	Temporäre Epiphyseodese an Radius und Ulna	79.52.20↔	Off Reposition e sonstigen Epiphysdiast an Rad und Ulna
78.23.11↔	Permanente Epiphyseodese an Radius und Ulna	79.52.99↔	Off Reposition e Epiphysdiast an Rad und Ulna, sonstige
78.23.12↔	Therapeutische Epiphyseolyse an Radius und Ulna	79.62↔	Débridement einer offenen Fraktur an Radius und Ulna
78.23.99↔	Verkürzungsosteotomie an Radius und Ulna, sonstige	79.82↔	Offene Reposition einer Luxation des Ellbogens
78.43↔	Sonstige plastische Rekonstruktion an Radius und Ulna	79.92↔	Nicht näher bez OP an Verletz von Radius und Ulna
78.53.00↔	Inn Knochfix oh Rep d Fx an Rad und Ulna, n.n.bez.	80.12.00↔	Sonstige Arthrotomie des Ellbogens, n.n.bez.
78.53.10↔	Revision von Osteosynthmat (oh Matwechs) an Radius	80.12.10↔	So Arthrot d Ellb, Arthr Arthrot d Ellb, Gelsp m Drain
78.53.20↔	Revision von Osteosynthmat (oh Matwechs) an Ulna	80.12.11↔	S Arthrt d Ellb, Arthr Arthrt d Ellb, Entf freier GkKörp
78.53.99↔	Inn Knochfix oh Rep d Fx an Rad und Ulna, sonstige	80.12.12↔	S Arthrt d Ellb, Arthr Arthrt d Ellb, Enl o Entf e Mdrträg
79.12.00↔	Geschl Rep e Fx an Rad u Ulna m inn Knochfix, n.n.bez.	80.12.20↔	Sonstige Arthrot d Ellb, Arthrot d Ellb, Gelsp m Drain
79.12.10↔	Geschl Rp e dst Rdfx m inn Knchfx d Drht o Zgg/Cercl	80.12.21↔	So Arthrot d Ellb, Arthrot d Ellb, Entf freier GekKörp
79.12.11↔	Geschl Rep e dist Radfx m inn Knochfix d intramed Draht	80.12.99↔	Sonstige Arthrotomie des Ellbogens, sonstige
79.12.12↔	Geschl Reposition e dist Radfx m inn Knochfix d Markn	80.42↔	Durchtr von GelKaps, Lig oder Knorpel am Ellbog
79.12.19↔	Geschl Rp e dst Rdfx m S inn Knchfx (z.B. d Schraub, Pl)	80.72.00↔	Synovektomie am Ellbogen, n.n.bez.
79.12.20↔	Geschl Rep e sonstigen Radfx d Draht o Zuggurtung/Cercl	80.72.10↔	Synovektomie a Ellbogen, Arthr Synovektomie a Ellbogen
79.12.21↔	Geschl Rp e snst Rdfx m inn Knchfx d intrmd Drht	80.72.20↔	Synovektomie am Ellbogen, Offene Synovektomie am Ellbogen
79.12.22↔	Geschl Rep e sonstigen Radfx m inn Knochfix d Markn	80.72.99↔	Synovektomie am Ellbogen, sonstige
79.12.29↔	Geschl Rp e snst Rdfx m S inn Knchfx (z.B. d Schraub, Pl)	81.24↔	Ellbogen-Arthrodese

81.84↔	Totalprothese des Ellbogens	81.85.18↔	Sonstige Reko a Ellb, Subchondrale Knocheröff, arthr
81.85.00↔	Sonstige Rekonstruktion am Ellbogen, n.n.bez.	81.85.19↔	So Reko a Ellb, Subchondrale Knocheröff, offen chir
81.85.10↔	Sonstige Reko a Ellb, Ref e osteoch Fragm, arthr	81.85.20↔	S Rk a Ellb, Sbch Knchröff m Enbr e azll Impl, arthr
81.85.11↔	Sonstige Reko a Ellb, Ref e osteoch Fragm, offen chir	81.85.21↔	Sonstige Reko a Ellb, Resektionsarthroplastik a Ellbge
81.85.12↔	So Reko a Ellb, Subchondrale Spongiosoplastik, arthr	81.85.30↔	S Rk a Ellb, prhtschr Ers d dst Hmrsnglnkfläch
81.85.13↔	So Reko a Ellb, Subchondrale Spongplast, offen chir	81.85.31↔	Sonstige Rekonstruktion am Ellbogen, Radiuskopfprothese
81.85.14↔	S Rk a Ellb, Knrpltx u Implnt v ivt hrg Gwklt, arthr	81.85.32↔	Sonstige Rekonstruktion am Ellbogen, Ulnakopfprothese
81.85.15↔	S Rk a Ellb, Knrpltx u Implnt v ivt hrg Gwklt, offn chr	81.85.99↔	Sonstige Rekonstruktion am Ellbogen, sonstige
81.85.16↔	Sonstige Rekonstruktion a Ellb, Knorpelglättung, arthr	83.83↔	Plastische Rekonstruktion eines Ringbandes
81.85.17↔	Sonstige Rekonstruktion a Ellb, Knorpelgl, offen chir		

**Prozedur I31-3**

82.82↔ Plastische Rekonstruktion einer Spalthand

**ADRG I32****Eingriffe an Handgelenk und Hand**

Hauptdiagnose in Tabelle I32-1 und mindestens eine Prozedur in Tabelle I32-3 oder mindestens eine Prozedur in Tabelle I32-4

**DRG I32A****Eingriffe an Handgelenk und Hand mit mehrzeitigem komplexen oder mässig komplexen Eingriff**

(Mindestens eine Prozedur in Tabelle I32-5 oder jede Prozedur in Tabelle I32-6 außer I32-7) und mindestens zwei Behandlungen, die mindestens einem Tag auseinander liegen in [mindestens zwei Prozeduren in Tabelle I32-8]

**DRG I32B****Eingriffe an Handgelenk und Hand ohne mehrzeitigen Eingriff, mit komplexem oder mässig komplexem Eingriff, Alter < 6 Jahre**

(Mindestens eine Prozedur in Tabelle I32-5 oder jede Prozedur in Tabelle I32-6 außer I32-7) und Alter < 6 Jahre

**DRG I32C****Eingriffe an Handgelenk und Hand ohne mehrzeitigen Eingriff, mit komplexem oder mässig komplexem Eingriff, mit komplizierendem Eingriff oder bei angeborener Anomalie der Hand, Alter > 5 Jahre**

(Mindestens eine Prozedur in Tabelle I32-5 oder jede Prozedur in Tabelle I32-6 außer I32-7) und (Prozedur in Tabelle I32-9 oder Diagnose in Tabelle I32-2 oder Prozedur in mindestens zwei der Tabellen I32-10, I32-11)

**DRG I32D****Eingriffe an Handgelenk und Hand ohne mehrzeitigen Eingriff, ohne komplexen Eingriff, ohne komplizierenden Eingriff, außer bei angeborener Anomalie der Hand, mit mässig komplexem Eingriff, Alter > 5 Jahre**

Mindestens eine Prozedur in Tabelle I32-5 oder jede Prozedur in Tabelle I32-6 außer I32-7

**DRG I32E****Eingriffe an Handgelenk und Hand ohne komplexe oder mässig komplexe Eingriffe****Hauptdiagnose I32-1**

C40.1	BNB kurze Knochen obere Extremität	M11.24	Sonst Chondrokalzinose Hand
C47.1	BNB: Periph Nerven obere Extremität, einschließl Schulter	M11.84	Sonst nbez Kristall-Arthropathien Hand
C49.1	BNB: Bindegew u and WeichtGew ob Extr, einschli Schult	M11.94	Kristall-Arthropathie, nnbez, Hand
D16.1	Gutart Neubildung kurze Knochen obere Extremität	M12.14	Kaschin-Beck-KH Hand
D21.1	So GNB Bgw/and Weichteilgew ob Extrem, Schulter	M12.24	Villonoduläre Synovitis (pigmentiert) Hand
M00.04	Arthrit/Polyarth d Staphylokokken Hand	M12.34	Palindromer Rheumatismus Hand
M00.14	Arthrit/Polyarth d Pneumokokken Hand	M12.44	Hydrops intermittens Hand
M00.24	Arthrit/Polyarth d sonst Streptokokken Hand	M12.54	Traumatische Arthropathie Hand
M00.84	Arthrit/Polyarth d sonst nbez bakt Erreger Hand	M12.84	Sonst nbez Arthropathien, aonkl, Hand
M00.94	Eitrige Arthritis, nnbez, Hand	M13.14	Monarthritis, aonkl, Hand
M02.04	Arthritis nach intestinalem Bypass Hand	M13.84	Sonst nbez Arthritis Hand
M02.14	Postenteritische Arthritis Hand	M13.94	Arthritis, nnbez, Hand
M02.24	Arthritis nach Impfung Hand	M18.0	Primäre Rhizarthrose, beidseitig
M02.34	Reiter-Krankheit Hand	M18.1	Sonstige primäre Rhizarthrose
M02.84	Sonst reaktive Arthritiden Hand	M18.2	Posttraumatische Rhizarthrose, beidseitig
M02.94	Reaktive Arthritis, nnbez, Hand	M18.3	Sonstige posttraumatische Rhizarthrose
M11.04	Apatitirheumatismus Hand	M18.4	Sonstige sekundäre Rhizarthrose, beidseitig
M11.14	Familiäre Chondrokalzinose Hand	M18.5	Sonstige sekundäre Rhizarthrose

M18.9	Rhizarthrose, nnbez	Q69.0	Akzessorische(r) Finger
M20.0	Deformität eines od mehrerer Finger	Q69.1	Akzessorische(r) Daumen
M21.84	Sonst nbez erworbene Deformitäten Hand	Q70.0	Miteinander verwachsene Finger
M21.94	Erworbene Deformität Hand, nnbez	Q70.1	Schwimnhautbildung an Fingern
M24.04	Freier Gelenkkörper Hand	Q71.0	Angeborenes vollständiges Fehlen obere Extremität(en)
M24.14	Sonst Gelenkknorpelschädigungen Hand	Q71.1	Angeb Fehlen Ober- u Unterarm b vorhandener Hand
M24.34	Patho Lux/Sublux Gelenk, aonkl, Hand	Q71.3	Angeborenes Fehlen Hand od ein/mehr Finger
M24.44	Habit Lux/Sublux Gelenk Hand	Q71.6	Spalthand
M24.54	Gelenkkontraktur Hand	S56.0	Verletz Beugemuskl/-sehn, Daumen, in Höhe Unterarm
M24.64	Ankylose ein Gelenk Hand	S56.1	Verletz Beugemuskl/-sehn ein/mehr, so Finger, i Höhe UA
M24.84	Sonst nbez Gelenkschädigungen, aonkl, Hand	S56.3	Verletz Streck-,Abduktormusk/-sehn, Daumen, in Höhe UA
M24.94	Gelenkschädigung, nnbez, Hand	S56.4	Verletz Streckmusk/-sehn ein/mehr, so Finger, in Höhe UA
M25.04	Hämarthros Hand	S62.20	Fraktur 1. Mittelhandknochen, Teil nnbez
M25.14	Gelenkfistel Hand	S62.21	Fraktur 1. Mittelhandknochen, Basis
M25.24	Schlottergelenk Hand	S62.22	Fraktur 1. Mittelhandknochen, Schaft
M25.34	Sonst Instabilität ein Gelenk Hand	S62.23	Fraktur 1. Mittelhandknochen, Kollum
M25.44	Gelenkerguß Hand	S62.24	Fraktur 1. Mittelhandknochen, Kopf
M25.54	Gelenkschmerz Hand	S62.30	Fraktur sonst Mittelhandknochens: Teil nnbez
M25.64	Gelenksteife, aonkl, Hand	S62.31	Fraktur eines sonstigen Mittelhandknochens: Basis
M25.74	Osteophyt Hand	S62.32	Fraktur eines sonstigen Mittelhandknochens: Schaft
M25.84	Sonstige nbez Gelenk-KH Hand	S62.33	Fraktur eines sonstigen Mittelhandknochens: Kollum
M25.94	Gelenk-KH, nnbez, Hand	S62.34	Fraktur eines sonstigen Mittelhandknochens: Kopf
M65.84	Sonst Synovitis u Tenosynovitis Hand	S62.4	Multiple Frakturen Mittelhandknochen
M66.24	Spontanruptur von Strecksehnen Hand	S62.50	Fraktur Daumen, Teil nnbez
M66.30	Spontanruptur von Beugesehnen, mehrere Lok	S62.51	Fraktur Daumen, proximale Phalanx
M66.34	Spontanruptur von Beugesehnen Hand	S62.52	Fraktur Daumen, distale Phalanx
M72.0	Fibromatose Palmarfaszie [Dupuytren-Kontraktur]	S62.60	Fraktur eines sonstigen Fingers, Teil nnbez
M86.04	Akute hämatogene Osteomyelitis Hand	S62.61	Fraktur eines sonst Fingers, proximale Phalanx
M86.14	Sonstige akute Osteomyelitis Hand	S62.62	Fraktur eines sonstigen Fingers, mittlere Phalanx
M86.24	Subakute Osteomyelitis Hand	S62.63	Fraktur eines sonstigen Fingers, distale Phalanx
M86.34	Chron multifokale Osteomyelitis Hand	S62.7	Multiple Frakturen Finger
M86.44	Chron Osteomyelitis m Fistel, Hand	S62.8	Fraktur sonst u nnbez Teile Handgelenk u Hand
M86.54	Sonst chron hämatogene Osteomyelitis Hand	S63.10	Luxation Finger, Teil nnbez
M86.64	Sonstige chron Osteomyelitis Hand	S63.11	Luxation Finger, Metakarpophalangeal (-Gelenk)
M86.84	Sonstige Osteomyelitis Hand	S63.12	Luxation Finger, Interphalangeal (-Gelenk)
M86.94	Osteomyelitis, nnbez, Hand	S63.2	Multiple Luxationen Finger
M87.14	Knochennekrose d Arzneimittel Hand	S63.4	Traumat Ruptur, Bänder Finger MCP-/InterphalGelenk
M87.24	Knochennekrose d vorangegang Trauma Hand	S63.60	Verstauchung Zerrung ein/mehr Finger, Teil nnbez
M87.34	Sonst sek Knochennekrose Hand	S63.61	Verstauch Zerr ein/mehr Finger, Metakarpophal(-Gelenk)
M87.84	Sonstige Knochennekrose Hand	S63.62	Verstauch Zerr ein/mehr Finger, Interphalangeal (-Gelenk)
M87.94	Knochennekrose, nnbez, Hand	S63.68	Verstauchung Zerrung ein/mehr Finger, sonst Teile
M89.64	Osteopathie nach Poliomyelitis Hand	S63.7	Verstauchung Zerrung sonst u nnbez Teile Hand
Q68.1	Angeborene Deformität Hand	T87.0	Komplik d replantierte (Teile der) obere(n) Extremität

## Diagnose I32-2

M84.14	Nichtvereinigung Frakturenden [Pseudarthr] Hand	Q71.2	Angeborenes Fehlen Unterarm u Hand
Q68.1	Angeborene Deformität Hand	Q71.3	Angeborenes Fehlen Hand od ein/mehr Finger
Q70.0	Miteinander verwachsene Finger	Q71.4	Longitudinaler Reduktionsdefekt Radius
Q70.1	Schwimnhautbildung an Fingern	Q71.5	Longitudinaler Reduktionsdefekt Ulna
Q70.4	Polysyndaktylie	Q71.6	Spalthand
Q70.9	Syndaktylie, nnbez	Q71.8	Sonstige Reduktionsdefekte ob Extremität(en)
Q71.0	Angeborenes vollständiges Fehlen obere Extremität(en)	Q71.9	Reduktionsdefekt obere Extremität, nnbez
Q71.1	Angeb Fehlen Ober- u Unterarm b vorhandener Hand		

## Prozedur I32-3

78.00↔	Knochen transplantation, ohne Angabe der Lokalisation	82.89.13↔	S Plst Op an Hnd,Glübgreifnd Weichteildstrktion b kng Anm Hnd
78.03.00↔	Knochen transplantation an Radius und Ulna, n.n.bez.	82.89.14↔	So Plast Op an d Hand, Radialisierung b kong Anom d Hand
78.03.10↔	Knochtx an Rad und Ulna, Gefgestielt m mikrovask Anast	82.89.15↔	S Plst Op an d Hnd, Rs v Schnürmgn m plstschr Rk b kng Anm d Hnd
78.03.11↔	Knochtx an Rad und Ulna, Gefgestielt oh mikrovask Anast	82.89.16↔	So Plast Op an d Hand, Transfer e Zehe als Fingerersatz
78.03.12↔	Knochen transplantation an Radius und Ulna, allogene	82.89.99↔	Sonstige plastische Operationen an der Hand, sonstige
78.03.13↔	Knorpel-Knochen transplantation an Radius und Ulna	83.82.00↔	Muskel- oder Faszientransplantation, n.n.bez.
78.03.19↔	S Knchtx an Rd&Uln(zB Atg Spng,krksp Spn,N Gfgstielts Tx)	83.82.10↔	Muskel oder Faszt, Faszt, Kopf und Hals
78.03.99↔	Knochen transplantation an Radius und Ulna, sonstige	83.82.11↔	Muskel oder Faszt, Faszt, Schulter und Axilla
82.82↔	Plastische Rekonstruktion einer Spalthand	83.82.12↔	Muskel oder Faszt, Faszt, Oberarm und Ellb
82.89.00↔	Sonstige plastische Operationen an der Hand, n.n.bez.	83.82.13↔	Muskel oder Faszt, Faszt, Unterarm
82.89.10↔	So Plast Op an d Hand, Sehnscheidenplastik an d Hand	83.82.14↔	Muskel oder Faszt, Faszt, Bruw, Bauch und Rücken
82.89.11↔	S Plst Op an d Hnd, Knöchrm Rf v Bändr d Hnd, Hndwr u Mitthnd		
82.89.12↔	S Plst Op an d Hnd, Knöchrm Rf v Bändr d Hnd, S Bändr d Hnd		

83.82.15↔	M oder Fasztx, Fasztx, Leist und Genreg und Gesäss	86.65.10↔	Kleinflächige heterologe Hauttransplantation an den Kopf
83.82.16↔	Muskel oder Fasztx, Fasztx, Untere Extrem	86.65.11↔	Kleinflächige heterologe Hauttransplantation an den Hals
83.82.19↔	Muskel oder Fasztx, Fasztx, And Lokalisation	86.65.12↔	Kleinflächige heterol Hautx an Schulter und Oberarm
83.82.20↔	M o Fasztx, Tx e lok M o Faszlap, Kopf und Ha	86.65.13↔	Kleinflächige heterologe Hauttransplantation an den Unterarm
83.82.21↔	M o Fasztx, Tx e lok M o Faszlap, Schult und Axilla	86.65.14↔	Kleinflächige heterologe Hauttransplantation an die Hand
83.82.22↔	M o Fasztx, Tx e lok M o Faszlap, Oba und Ellb	86.65.15↔	Kleinflächige heterologe Hautx an Bruw und Rücken
83.82.23↔	M o Fasztx, Tx e lok M o Faszlap, Unterarm	86.65.16↔	Kleinflächige heterologe Hauttransplantation an die Bauchregion
83.82.24↔	M o Fasztx, Tx e lok M o Faszlap, Bruw, Bauch u Rücken	86.65.17↔	Kleinflächige heterologe Hautx an d untere Extrem
83.82.25↔	M o Fsztx, Tx e lk M o Fszlp, Leist u Gnrg u Gsäss	86.65.19↔	Kleinflächige heterologe Hautx an And Lokalisation
83.82.26↔	M o Fasztx, Tx e lok M o Faszlap, Untere Extrem	86.65.20↔	Großflächige heterologe Hauttransplantation an den Kopf
83.82.29↔	M o Fasztx, Tx e lok M o Faszlap, And Lok	86.65.21↔	Großflächige heterologe Hauttransplantation an den Hals
83.82.30↔	M o Fasztx, Tx e osteom o osteofasz Lp, Kopf und Ha	86.65.22↔	Groß heterologe Hautx an Schulter und Oberarm
83.82.31↔	M o Fasztx, Tx e osteom o osteofasz Lp, Schult u Axilla	86.65.23↔	Großflächige heterologe Hauttransplantation an den Unterarm
83.82.32↔	M o Fasztx, Tx e osteom o osteofasz Lp, Oba und Ellb	86.65.24↔	Großflächige heterologe Hauttransplantation an die Hand
83.82.33↔	M o Fasztx, Tx e osteom o osteofasz Lp, Unterarm	86.65.25↔	Groß heterologe Hauttransplantation an Bruw und Rücken
83.82.34↔	M o Fsztx, Tx e osteom o osteofsz Lp, Brw, Bauch u Rückn	86.65.26↔	Großflächige heterologe Hauttransplantation an Bauchregion
83.82.35↔	M o Fsztx, Tx e osteom o osteofsz Lp, Leist u Gnrg u Gsäss	86.65.27↔	Groß heterologe Hauttransplantation an d untere Extrem
83.82.36↔	M o Fasztx, Tx e osteom o osteofasz Lp, Untere Extrem	86.65.29↔	Groß heterologe Hautx an And Lokalisation
83.82.39↔	M o Fasztx, Tx e osteom o osteofasz Lp, And Lok	86.65.30↔	Transplantation von Schweinehaut
83.82.40↔	M o Fsztx, Tx e snst Lppntx m mkrvsk Anst aus M o Fsz, Kpf u H	86.65.40↔	Prm Hautstz d zweischchtgs DrmsEpdrmsErstzmtrial
83.82.41↔	M o Fsztx, Tx e snst Lppntx m mkrvsk Anst aus M o Fsz, Schlt&Axll	86.65.99↔	Heterologe Hauttransplantation, sonstige
83.82.42↔	M o Fsztx, Tx e snst Lppntx m mkrvsk Anst aus M o Fsz, Ob u Ellb	86.66.00↔	Homologe Hauttransplantation, n.n.bez.
83.82.43↔	M o Fsztx, Tx e snst Lppntx m mkrvsk Anst aus M o Fsz, Unt	86.66.10↔	Kleinflächige homologe Hauttransplantation an den Kopf
83.82.44↔	Musk/Fassztx, Tx Lppntx mkrvsk Anst aus M/Fsz, Brw/Bauch/Rückn	86.66.11↔	Kleinflächige homologe Hauttransplantation an den Hals
83.82.45↔	M/Fsztx, Txsnst Lppntxmkrvsk Anst aus M/Fsz, Leist/Gnrg/Gsäß	86.66.12↔	Kleinflächige homologe Hautx an Schulter und Oberarm
83.82.46↔	M o Fsztx, Tx e snst Lppntx m mkrvsk Anst aus M o Fsz, Unt Extrm	86.66.13↔	Kleinflächige homologe Hauttransplantation an den Unterarm
83.82.47↔	M o Fsztx, Tx e snst Lppntx m mkrvsk Anst aus M o Fsz, And Lk	86.66.14↔	Kleinflächige homologe Hauttransplantation an die Hand
83.82.99↔	Muskel- oder Faszientransplantation, sonstige	86.66.15↔	Kleinflächige homologe Hautx an Bruw und Rücken
84.21↔	Daumen-Replantation	86.66.16↔	Kleinflächige homologe Hauttransplantation an die Bauchregion
84.22↔	Finger-Replantation (ausser Daumen)	86.66.17↔	Kleinflächige homologe Hautx an d untere Extrem
84.23.00↔	Replantation von Vorderarm, Handgelenk oder Hand, n.n.bez.	86.66.19↔	Kleinflächige homologe Hautx an And Lokalisation
84.23.10↔	Repl von Vorderarm, Hdgel o Hand, Repl von Vorderarm	86.66.20↔	Großflächige homologe Hauttransplantation an den Kopf
84.23.11↔	Repl von Vorderarm, Hdgel o Hand, Repl von Hdgel o Hand	86.66.21↔	Großflächige homologe Hauttransplantation an den Hals
84.23.99↔	Replantation von Vorderarm, Handgelenk oder Hand, sonstige	86.66.22↔	Groß homologe Hautx an Schulter und Oberarm
84.29.00↔	Sonstige Replantation, n.n.bez.	86.66.23↔	Großflächige homologe Hauttransplantation an den Unterarm
84.29.10↔	Sonstige Replantation, Obere Extremität	86.66.24↔	Großflächige homologe Hauttransplantation an die Hand
84.29.20↔	Sonstige Replantation, Untere Extremität	86.66.25↔	Groß homologe Hauttransplantation an Bruw und Rücken
84.29.99↔	Sonstige Replantation, sonstige	86.66.26↔	Großflächige homologe Hauttransplantation an die Bauchregion
86.62.00↔	Sonstiges Hauttransplantat an die Hand, n.n.bez.	86.66.27↔	Groß homologe Hauttransplantation an d untere Extrem
86.62.10↔	Kleinflächiges Spalthauttransplantat an die Hand	86.66.29↔	Großflächige homologe Hauttransplantation an andere Lokalisation
86.62.20↔	Großflächiges Spalthauttransplantat an die Hand	86.66.99↔	Homologe Hauttransplantation, sonstige
86.62.99↔	Sonstiges Hauttransplantat an die Hand, sonstiges	86.67.00↔	Haut-Regenerationsgraft, n.n.bez.
86.63.00↔	Vollhauttransplantat an andere Lokalisationen, n.n.bez.	86.67.10↔	Kleinflächiges temporäres Haut-Regenerationsgraft an den Kopf
86.63.10↔	Kleinfl VollhautTx an D Kopf (auss Lip und Mund)	86.67.11↔	Kleinflächiges temporäres Haut-Regenerationsgraft an den Hals
86.63.11↔	Kleinflächiges Vollhauttransplantat an den Hals	86.67.12↔	Kleinfl temporäres HautRegenergraft an Schult und Oba
86.63.12↔	Kleinflächiges Vollhauttransplantat an Schulter und Oberarm	86.67.13↔	Kleinfl temporäres HautRegenergraft an D Unterarm
86.63.13↔	Kleinflächiges Vollhauttransplantat an den Unterarm	86.67.14↔	Kleinflächiges temporäres Haut-Regenerationsgraft an die Hand
86.63.15↔	Kleinfl Vollhauttransplantat an Bruw, Bauch und Rücken	86.67.15↔	Kleinfl temporäres HautRegenergraft an Bruw und Rücken
86.63.16↔	Kleinfl Vollhauttransplantat an d Leisten und Genreg	86.67.16↔	Kleinfl temporäres HautRegenergraft an d Bauchreg
86.63.17↔	Kleinflächiges Vollhauttransplantat an das Gesäß	86.67.17↔	Kleinfl temporäres HautRegenergraft an d untere Extrem
86.63.18↔	Kleinfl Vollhauttransplantat an Os und Unterschenkel	86.67.19↔	Kleinfl temporäres HautRegenerationsgraft an And Lok
86.63.19↔	Kleinflächiges Vollhauttransplantat an andere Lokalisation	86.67.20↔	Großflächiges temporäres Haut-Regenerationsgraf an den Kopf
86.63.1a↔	Kleinflächiges Vollhauttransplantat an den Fuß	86.67.21↔	Großflächiges temporäres Haut-Regenerationsgraft an den Hals
86.63.20↔	Groß VollhautTx an D Kopf (auss Lip und Mund)	86.67.22↔	Groß temporäres HautRegenergraft an Schulter und Oba
86.63.21↔	Großflächiges Vollhauttransplantat an den Hals	86.67.23↔	Großflächiges temporäres Haut-Regenerationsgraft an den Unterarm
86.63.22↔	Großflächiges Vollhauttransplantat an Schulter und Oberarm	86.67.24↔	Großflächiges temporäres Haut-Regenerationsgraft an die Hand
86.63.23↔	Großflächiges Vollhauttransplantat an den Unterarm	86.67.25↔	Groß temporäres HautRegenergraft an Bruw und Rücken
86.63.25↔	Groß Vollhauttransplantat an Bruw, Bauch und Rücken	86.67.26↔	Groß temporäres HautRegenerationsgraft an d Bauchreg
86.63.26↔	Groß Vollhauttransplantat an d Leisten und Genreg	86.67.27↔	Groß temporäres HautRegenergraft an d untere Extrem
86.63.27↔	Großflächiges Vollhauttransplantat an das Gesäß	86.67.29↔	Groß temporäres HautRegenerationsgraft an And Lok
86.63.28↔	Groß Vollhauttransplantat an Os und Unterschenkel	86.67.30↔	Permanenter Hautersatz durch Dermisersatzmaterial
86.63.29↔	Großflächiges Vollhauttransplantat an andere Lokalisation	86.67.31↔	Permanenter Hautersatz durch Dermisersatzmaterial
86.63.2a↔	Großflächiges Vollhauttransplantat an den Fuß	86.67.99↔	Haut-Regenerationsgraft, sonstige
86.63.99↔	Vollhauttransplantat an andere Lokalisation, sonstige	86.70↔	Gestielte oder freie Lappen, n.n.bez.
86.65.00↔	Heterologe Hauttransplantation, n.n.bez.	86.72↔	Verschiebung eines gestielten Lappens
		86.73.00↔	Anbr von gestieltem oder fr Lappen an d Hand, n.n.bez.
		86.73.10↔	Kleinflächige Dehnungsplastik an die Hand
		86.73.11↔	Kleinflächige Verschiebe-Rotationsplastik an die Hand

86.73.12↔	Kleinflächige Transpositionsplastik an die Hand	86.88.31↔	Grofl Weichteildeckung d kultivierte Keratinozyten a Ha
86.73.13↔	Kleinflächige Insellappenplastik an die Hand	86.88.32↔	Grofl Weichtd d kult Keratinozyten an Schult u Oba
86.73.14↔	Kleinflächige Z-Plastik an die Hand	86.88.33↔	Grofl Weichteildeckung d kult Keratinozyten a Unterarm
86.73.20↔	Großflächige Dehnungsplastik an die Hand	86.88.34↔	Grofl Weichteildeckung d kult Keratinozyten an d Hand
86.73.21↔	Großflächige Verschiebe-Rotationsplastik an die Hand	86.88.35↔	Grofl Weichtd d kult Keratinozyten an Bruw u Rücken
86.73.22↔	Großflächige Transpositionsplastik an die Hand	86.88.36↔	Grofl Weichtd d kult Keratinozyten an d Bauchreg
86.73.23↔	Großflächige Insellappenplastik an die Hand	86.88.37↔	Grofl Weichtd d kult Keratinozyten an d unt Extrem
86.73.24↔	Großflächige Z-Plastik an die Hand	86.88.39↔	Grofl Weichteildeckung d kult Keratinozyten an and Lok
86.73.29↔	Sonstige lokale Lappenplastik an die Hand	86.88.40↔	Grfl tmp Weichtd d Kmb mhr Vrf an and Teil d Kpfs
86.73.30↔	Anbr von fr Lappen mit mikrovasculärer Anast an d Hand	86.88.41↔	Grofl temp Weichteildeckung d Komb mehr Verfahren a Ha
86.73.40↔	Anbr von gestielt regionalem o gestielt Fernl an d Hand	86.88.42↔	Grofl temp Weichtd d Komb mehr Vrf an Schult u Oba
86.73.80↔	Kombinierte plastische Eingriffe an Haut und Unterhaut der Hand	86.88.43↔	Grofl temp Weichteildeckung d Komb mehr Vrf a Unta
86.73.99↔	Anbr von gestielten oder fr Lappen an d Hand, sonstige	86.88.44↔	Grofl temp Weichteildeckung d Komb mehr Vrf an d Hand
86.75.00↔	Revision von gestieltem oder freiem Lappen, n.n.bez.	86.88.45↔	Grofl temp Weichtd d Komb mehr Vrf an Bruw u Rücken
86.75.10↔	Revision von gestielt o fr Lp o fr Hauttx d Kopfes	86.88.46↔	Grofl temp Weichtd d Komb mehr Vrf an d Bauchreg
86.75.11↔	Revision von gestielt o fr Lp o fr Hauttx d Halses	86.88.47↔	Grofl temp Weichtd d Komb mehr Vrf an d unt Extrem
86.75.12↔	Rev von gestielt o fr Lp o fr Hauttx von Schult und Oba	86.88.49↔	Grofl temp Weichteildeckung d Komb mehr Vrf an and Lok
86.75.13↔	Revision von gestielt o fr Lp o fr Hauttx d Unterarmes	86.88.50↔	Anl o Wchs e Syst z Vkuumvrs, tiefr, an Knch u Gl d Extrm
86.75.14↔	Revision von gestielt oder fr Lp oder fr Hauttx d Hand	86.88.51↔	Anl o Wchs e Syst z Vkuumvrs, tiefr, an Thr, Mdst u Strn
86.75.15↔	Rev von gestielt o fr Lp o fr Hauttx d Bruw und Rücken	86.88.52↔	Anl o Wechsel e Syst zur Vakuumversiegelung, a off Abd
86.75.16↔	Revision von gestielt o fr Lp o fr Hauttx d Bauchreg	86.88.53↔	Anl o Wechsel e Syst zur Vakuumversiegelung, endorektal
86.75.17↔	Rev von gestielt o fr Lp o fr Hauttx d unteren Extrem	86.88.59↔	Anl o Wchs e Syst z Vkuumvrs, an Haut u Unth o snst Lk
86.75.19↔	Revision von gestielt oder fr Lp oder fr Hauttx and Lok	86.88.90↔	Sonstige temporäre Weichteildeckung am Kopf
86.75.99↔	Revision von gestieltem oder freiem Lappen, sonstige	86.88.91↔	Sonstige temporäre Weichteildeckung am Hals
86.85.00↔	Korrektur einer Syndaktylie, n.n.bez.	86.88.92↔	Sonstige temporäre Weichteildeckung an Schulter und Oberarm
86.85.30↔	Tr e kmpf Syndkt m Vrschpl, Kppnpl o Seitnbrk, d Hnd	86.88.93↔	Sonstige temporäre Weichteildeckung am Unterarm
86.85.40↔	Tr e kmpf Syndkt m Vrschpl, Kppnpl o Seitnbrk, d Fsss	86.88.94↔	Sonstige temporäre Weichteildeckung an der Hand
86.85.50↔	Res gedop Ant b Syndaktylie o Polydakt m Gelrek, d Hand	86.88.95↔	Sonstige temporäre Weichteildeckung an Brustwand und Rücken
86.85.60↔	Res gedop Ant b Syndakt o Polydakt m Gelrek, d Fusses	86.88.96↔	Sonstige temporäre Weichteildeckung an der Bauchregion
86.85.70↔	Korrektur e Polysyndaktylie d Fusion gedop Ant, d Hand	86.88.97↔	Sonstige temporäre Weichteildeckung an der unteren Extremität
86.85.80↔	Korr e Polysyndaktylie d Fusion gedop Ant, d Fusses	86.88.99↔	Sonstige temporäre Weichteildeckung, sonstige
86.85.99↔	Korrektur einer Syndaktylie, sonstige	86.89.00↔	Sonstige Plast Reko an Haut und Subkutangew, n.n.bez.
86.88.00↔	Sonstige (temporäre) Weichteildeckung, n.n.bez.	86.89.10↔	Lappenstieldurchtrennung nach Hautplastik am Kopf
86.88.10↔	Klfl Weichteildeckung d kult Keratinozyten a Kopf	86.89.11↔	Lappenstieldurchtrennung nach Hautplastik am Hals
86.88.11↔	Klfl Weichteildeckung d kultivierte Keratinozyten a Ha	86.89.12↔	Lappenstieldurchtrennung nach Hautplastik an Schulter und Axilla
86.88.12↔	Klfl Weichtd d kult Keratinozyten an Schult u Oba	86.89.13↔	Lappenstidurcht nach Hautpl an Oberarm und Ellb
86.88.13↔	Klfl Weichteildeckung d kult Keratinozyten a Unterarm	86.89.14↔	Lappenstieldurchtrennung nach Hautplastik am Unterarm
86.88.14↔	Klfl Weichteildeckung d kult Keratinozyten an d Hand	86.89.15↔	Lappenstieldurchtrennung nach Hautplastik an der Hand
86.88.15↔	Klfl Weichtd d kult Keratinozyten a Bruw u Rücken	86.89.16↔	Lappenstidurcht nach Hautpl an Bruw, Bauch und Rücken
86.88.16↔	Klfl Weichtd d kult Keratinozyten an d Bauchreg	86.89.17↔	Lappenstidurcht nach Hautpl an d Leisten und Genreg
86.88.17↔	Klfl Weichtd d kult Keratinozyten an d unt Extrem	86.89.18↔	Lappenstieldurchtrennung nach Hautplastik am Gesäß
86.88.19↔	Klfl Weichteildeckung d kult Keratinozyten an and Lok	86.89.19↔	Lappenstidurcht nach Hautpl an and Lokalisation
86.88.20↔	Klfl temp Weichteildeckung d Komb mehr Verfahren a Kopf	86.89.1a↔	Lappenstidurcht nach Hautpl an Oberschenkel und Knie
86.88.21↔	Klfl temp Weichteildeckung d Komb mehr Verfahren a Ha	86.89.1b↔	Lappenstidurcht nach Hautpl an Unterschenkel und Fuß
86.88.22↔	Klfl temp Weichtd d Komb mehr Vrf an Schult u Oba	86.89.80↔	Revision einer Hautplastik am Kopf
86.88.23↔	Klfl temp Weichteildeckung d Komb mehr Verfahren a Unta	86.89.84↔	Revision einer Hautplastik am Unterarm
86.88.24↔	Klfl temp Weichteildeckung d Komb mehr Vrf an d Hand	86.89.85↔	Revision einer Hautplastik an der Hand
86.88.25↔	Klfl temp Weichtd d Komb mehr Vrf an Bruw u Rücken	86.89.87↔	Revision e Hautpl an d Leisten und Genreg und a Gesäß
86.88.26↔	Klfl temp Weichtd d Komb mehr Vrf an d Bauchreg	86.89.88↔	Revision einer Hautplastik an der unteren Extremität
86.88.27↔	Klfl temp Weichtd d Komb mehr Vrf an d unt Extrem	86.89.89↔	Revision einer Hautplastik an anderer Lokalisation
86.88.29↔	Klfl temp Weichteildeckung d Komb mehr Vrf an and Lok	86.89.99↔	Sonstige Plast Reko an Haut und Subkutangew, sonstige
86.88.30↔	Grofl Weichtd d kult Keratinozyten an and Teil d Kopfes		

## Prozedur I32-4

04.43.00↔	Entlastung am Karpaltunnel, n.n.bez.	77.29.00↔	S Keilsteot an and näh bz Knch, auss Gschk, n.n.bez.
04.43.10↔	Entlastung am Karpaltunnel, endoskopisch	77.29.10↔	S Keilsteot aanbz Knch, auss Gschk, Keilsteot an Phl Hnd
04.43.99↔	Entlastung am Karpaltunnel, sonstige	77.29.20↔	S Keilsteot an and näh bz Knch, auss Gschk, Keilsteot a Wrbl
77.04.00↔	Sequestrektomie an Karpalia und Metakarpalia, n.n.bez.	77.29.30↔	S Keilsteot an and näh bz Knch, auss Gschk, Keilsteot a Bcknkn
77.04.10↔	Sepuestrekt an Karpal und Metakarpal, oh Einl e Medträg	77.29.40↔	S Keilsteot aanbz Knch, auss Gschk, Keilsteot an Phl Fss
77.04.11↔	Sepuestrekt an Karpal und Metakarpal, m Einl e Medträg	77.29.99↔	So Keilosteot an and näh bez Knoch, auss Gschk, So
77.04.99↔	Sequestrektomie an Karpalia und Metakarpalia, sonstige	77.34.00↔	So Knochdurchtr an Karpal und Metakarpal, n.n.bez.
77.14.00↔	S Knchnzs oh Knchdrchr an Krpl u Mtkrpl, n.n.bez.	77.34.10↔	S Knchdrchr an Krpl u Mtkrpl, (D)Rtitionssttm an Krpl u Mtkrpl
77.14.10↔	S Knchnzs oh Knchdrchr an Krpl u Mtkrpl, Explr u Knchnb	77.34.11↔	S Knchdrchr an Krpl&Mtkrpl, Kmpl(mhrd)Osteot an Krpl&Mtkrpl
77.14.11↔	S Knchnzs oh Knchdrchr an Krpl u Mtkrpl, Frmdkntf	77.34.99↔	So Knochdurchtr an Karpal und Metakarpal, So
77.14.12↔	S Knchnzs oh Knchdrchr an Krpl u Mtkrpl, Enl u Entf e Mdrträg	77.64.00↔	Lk Rs v Knchläs o Gw an Krpl u Mtkrpl, n.n.bez.
77.14.13↔	S Knchnzs oh Knchdrchr an Krpl u Mtkrpl, Drain	77.64.20↔	Lk Rs v Knchläs o Gw an Krpl u Mtkrpl, Dbr an Krpl u Mtkrpl
77.14.99↔	S Knchnzs oh Knchdrchr an Krpl u Mtkrpl, S	77.64.99↔	Lok Res von Knochläs o Gew an Karpal u Metakarpal, So
77.24↔	Keilosteotomie an Karpalia und Metakarpalia	77.69.00↔	Lk Rs v Knchläs o Gw an and näh bz Knch, auss Gschk, n.n.bez.



77.69.10↔	Lok Resektion von Knochläs o Gew an Phalangen d Hand	78.44↔	Sonstige plastische Rekonstruktion an Karpalia und Metakarpalia
77.69.11↔	Lokale Resektion von Knochenläsion oder -gewebe an Wirbelkörpern	78.54.00↔	Inn Knchfx oh Rp d Fx an Krpl u Mtrkpl, n.n.bz.
77.69.12↔	Lokale Resektion von Knochenläsion oder -gewebe am Becken	78.54.10↔	Rv v Osteosynthmt (h Mtwchs) an Krpl u Mtrkpl
77.69.13↔	Lok Resektion von Knochläs o Gew an Phalangen d Fusses	78.54.99↔	Inn Knochfx oh Rep d Fx an Karpal und Metakarpal, So
77.69.20↔	Lk Rs Knchläs/Gw a.a.bz. Knch, auss Gschk, Dbr an PhlHnd	78.59.00↔	Inn Knchfx oh Rp d Fx an and näh bz Knch, auss Gschk, n.n.bz.
77.69.21↔	Lk Rs v Knchläs o Gw an and näh bz Knch, auss Gschk, Dbr an d Ws	78.59.10↔	Revision von Osteosynthmat (oh Matwechs) an Phal d Hand
77.69.22↔	Lk Rs v Knchläs o Gw an and näh bz Knch, auss Gschk, Dbr a B	78.59.20↔	Rev von Osteosynthmat (oh Matwechs) an d Wirbelsäule
77.69.23↔	Lk RsKnchläs/Gw a.a.bz. Knch, auss Gschk, Dbr an PhlFsss	78.59.30↔	Revision von Osteosynthesematerial (ohne Matwechs) a Be
77.69.99↔	Lk Rs v Knchläs o Gw an and näh bz Knch, auss Gschk, S	78.59.40↔	Rev von Osteosynthmat (oh Matwechs) m inn Knchfx, S
77.84↔	Sonstige partielle Knochenresektion an Karpalia und Metakarpalia	78.59.90↔	Rv v Osteosynthmt (h Mtwchs) an and näh bz Knch, auss Gschk
77.89.00↔	S Prt Knchrs an and näh bz Knch, auss Gschk, n.n.bz.	78.59.99↔	Inn Knchfx oh Rp d Fx an and näh bz Knch, auss Gschk, S
77.89.10↔	Sonstige partielle Knochenresektion an Phalangen der Hand	79.13.00↔	Gschl Rp e Fx an Krpl u Mtrkpl m inn Knchfx, n.n.bz.
77.89.20↔	Sonstige Part Knochres an e Wirbelkörper, Densresektion	79.13.10↔	Gschl Rp e Fx an Krpl u Mtrkpl m inn Knchfx d wnkst Pl
77.89.21↔	Sonstige partielle Knochenresektion an einem Wirbel, Corpus	79.13.19↔	Gschl RpFx an Krpl/Mtrkplinn Knchfx (d Schraub, Pl, Drht)
77.89.22↔	Sonstige partielle Knochres an e Wirbel, sonstige Teile	79.13.99↔	Gschl Rp e Fx an Krpl u Mtrkpl m inn Knchfx, S
77.89.30↔	Sonstige partielle Knochenresektion am Becken	79.14.00↔	Geschl Reposition e Fingfx mit inn Knochfx, n.n.bez.
77.89.40↔	Sonstige partielle Knochenresektion an Phalangen des Fusses	79.14.10↔	Geschl Rep e Fingfx m inn Knochfx d winkelstabile Pl
77.89.99↔	So Part Knochres an and näh bez Knoch, auss Gschk, So	79.14.19↔	Gschl Rp e Fngfx m S inn Knchfx (z.B. d Schraub, Pl, Drht)
77.94↔	Totale Resektion von Karpalia und Metakarpalia	79.14.99↔	Geschl Reposition e Fingfx mit inn Knochfx, sonstige
77.99.00↔	Tt Knchrskt an and näh bz Knch, auss Gschk, n.n.bz.	79.23↔	Off Rep e Fx an Karpal u Metakarpal oh innKnochFix
77.99.10↔	Totale Knochenresektionen an Phalangen der Hand	79.24↔	Offene Rep einer FingFx ohne innere KnochFix
77.99.20↔	Totale Resektion eines Wirbelkörpers	79.33.00↔	Off Rp e Fx an Krpl u Mtrkpl m inn Knchfx, n.n.bz.
77.99.30↔	Totale Knochenresektionen am Becken	79.33.10↔	Off Rp e Fx an Krpl u Mtrkpl m inn Knchfx d (Blount)Klm
77.99.40↔	Totale Knochenresektionen an Phalangen des Fußes	79.33.19↔	Off Rep e Fx an Karpal und Metakarpal m So inn Knochfx
77.99.99↔	Totale Knochresekt an and näh bez Knoch, auss Gschk, So	79.33.99↔	Off Rep e Fx an Karpal u Metakarpal m inn Knochfx, So
78.04.00↔	Knochen transplantation an Karpalia und Metakarpalia, n.n.bez.	79.34↔	Offene Rep einer FingFx mit innerer KnochFix
78.04.10↔	Knchtx an Krpl u Mtrkpl, Gfgstielt m mkrvsk Anst	79.63↔	Débridement einer offenen Fraktur an Karpalia und Metakarpalia
78.04.11↔	Knchtrnsp an Krpl u Mtrkpl, Gfgstielt oh mkrvsk Anst	79.64↔	Débridement einer offenen Fingerfraktur
78.04.12↔	Knochen transplantation an Karpalia und Metakarpalia, allog	79.83.00↔	Offene Reposition einer Luxation des Handgelenks, n.n.bez.
78.04.13↔	Knorpel-Knochen transplantation an Karpalia und Metakarpalia	79.83.10↔	Offene Reposition einer Luxation des distales Radioulnargelenks
78.04.19↔	Knchtx an Krpl/Mtrkpl (Atg Spng, krtksp Spn, N Gfgstiels Tx)	79.83.99↔	Offene Reposition einer Luxation des Handgelenks, sonstige
78.04.99↔	Knochen transplantation an Karpalia und Metakarpalia, sonstige	79.84↔	Offene Reposition einer Luxation von Hand und Fingern
78.09.00↔	Knochtx an And näher bez Knoch, auss Gschk, n.n.bez.	79.93↔	Ni näh bez OP an Verletz von Karpal und Metakarpal
78.09.10↔	Knochtx an Phal d Hand, Gefgestielt m mikrovask Anast	79.94↔	Nicht näher bez Operation an Verletz der FingKnoch
78.09.11↔	Knochtx an Phal d Hand, Gefgestielt oh mikrovask Anast	80.13.00↔	Sonstige Arthrotomie des Handgelenks, n.n.bez.
78.09.12↔	Knochen transplantation an Phalangen der Hand, allog	80.13.10↔	S Arthrt d Hdgl, Arthr Arthrt d Hndgl, Glsp m Drain
78.09.19↔	S Knchtx an Phl Hnd(zB Atg Spng, krtksp Spn, N Gfgstiels Tx)	80.13.11↔	S Arthrt d Hdgl, Arthr Arthrt d Hndgl, Entf freier Glkörper
78.09.30↔	Knochtx a Be, Gefgestielt mit mikrovaskulärer Anast	80.13.12↔	S Arthrt d Hdgl, Arthr Arthrt d Hndgl, Enl o Gntf e Mdrtrg
78.09.31↔	Knochtx a Be, Gefgestielt ohne mikrovaskuläre Anast	80.13.20↔	So Arthrot d Hdgel, Arthrot d Hdgel, Entf m Drain
78.09.32↔	Knochen transplantation am Becken, allog	80.13.21↔	S Arthrt d Hdgl, Arthrt d Hndgl, Entf freier Glkörper
78.09.33↔	Knorpel-Knochen transplantation am Becken	80.13.99↔	Sonstige Arthrotomie des Handgelenks, sonstige
78.09.39↔	S Knchtx a B (z.B. Atg Spng, krtksp Spn, N Gfgstiels Tx)	80.14.00↔	Sonstige Arthrotomie von Hand und Fingern, n.n.bez.
78.09.40↔	Knochtx an Phal d Fußes, Gefgestielt m mikrovask Anast	80.14.10↔	S Arthrt v Hnd u Fng, Arthrt v Hnd u Fng, Glsp m Drain
78.09.41↔	Knochtx an Phal d Fußes, Gefgestielt oh mikrovask Anast	80.14.99↔	Sonstige Arthrotomie von Hand und Fingern, sonstige
78.09.42↔	Knorpel-Knochen transplantation an Phalangen des Fußes	80.23.00↔	Arthroskopie des Handgelenks, n.n.bez.
78.09.49↔	S Knchtx an Phl Fßs(zB Atg Spng, krtksp Spn, N Gfgstiels Tx)	80.23.10↔	Arthroskopie des Handgelenks, Diagnostische Arthroskopie
78.09.90↔	Knchtx an And näh bz Knch, auss Gschk, Gfgstielt m mkrvsk Anst	80.23.20↔	Arthr d Hdgel, Arthr assist Versorgung e Fx a Hdgel
78.09.91↔	Knchtx an And näh bz Knch, auss Gschk, Gfgstielt oh mkrvsk Anst	80.23.99↔	Arthroskopie des Handgelenks, sonstige
78.09.92↔	Knochtx an And näher bez Knoch, auss Gschk, allog	80.24↔	Arthroskopie von Hand- und Finger
78.09.98↔	S Knchtx a ad nbz Kn, auss Gschk (zB Atg Spng, ksp Span, n Gfgst Tx)	80.43.00↔	Durchtr von Gelkap, Lig oder Knorp a Hdgel, n.n.bez.
78.09.99↔	Knochtx an And näher bez Knoch, auss Gschk, sonstige	80.43.10↔	Drchtr v Glkp, Lg o Knrp a Hdgl, Drchtr d Bändr d Hndwr
78.24.00↔	Verkürzungsteotomie an Karpalia und Metakarpalia, n.n.bez.	80.43.20↔	Drchtr v Glkp, Lg o Knrp a Hdgl, Exz v Bändr d Hndwr
78.24.10↔	Temporäre Epiphyseodese an Karpalia und Metakarpalia	80.43.90↔	Drchtr v Glkp, Lg o Knrp a Hdgl, S Op an Bändrn d Hndwr
78.24.11↔	Permanente Epiphyseodese an Karpalia und Metakarpalia	80.43.99↔	Durchtr von Gelkap, Lig oder Knorp a Hdgel, sonstige
78.24.12↔	Therapeutische Epiphyseolyse an Karpalia und Metakarpalia	80.44.00↔	Durchtr v Gelkap, Lig o Knorp an Hand u Fing, n.n.bez.
78.24.99↔	Verkürzungsteotomie an Karpalia und Metakarpalia, sonstige	80.44.10↔	Drchtr v Glkp, Lg o Knrp an Hnd u Fng, Drchtr d Bändr d Mthnd
78.31↔	Verlängerungsteotomie an Skapula und Klavikula	80.44.11↔	Drchtr v Glkp, Lg o Knrp an Hnd u Fng, Drchtr d Rtnklm fixrm
78.34↔	Verlängerungsteotomie an Karpalia und Metakarpalia	80.44.20↔	Drchtr v Glkp, Lg o Knrp an Hnd u Fng, Exz v Bändrn d Mthnd
78.39.00↔	Verlängerungsteotomie an and näh bez Knoch, n.n.bez.	80.44.21↔	Drchtr v Glkp, Lg o Knrp an Hnd u Fng, Exz v snst Bändrn d Hnd
78.39.10↔	Verlängerungsteotomie an Phalangen der Hand	80.44.90↔	Drchtr v Glkp, Lg o Knrp an Hnd u Fng, S Op an Bändrn d Mthnd
78.39.20↔	Verlängerungsteotomie am Becken	80.44.91↔	Drchtr v Glkp, Lg o Knrp an Hnd u Fng, S Op an snst Bändrn d Hnd
78.39.30↔	Verlängerungsteotomie an Phalangen des Fußes	80.44.99↔	Durchtr von Gelkap, Lig o Knorp an Hand und Fing, So
78.39.99↔	Verlängerungsteotomie an and näh bez Knoch, sonstige	80.73.00↔	Synovektomie am Handgelenk, n.n.bez.
		80.73.10↔	Synovektomie a Hdgel, Arthr Synovektomie a Hdgel
		80.73.20↔	Synovektomie am Handgelenk, Offene Synovektomie am Handgelenk

80.73.99↔	Synovektomie am Handgelenk, sonstige	81.99.2f↔	Offen Chir Revision e Gel, Metatarsophalangealgelenk
80.83.00↔	Sonstige Lok Exz oder Destr e Gelläs a Hdgel, n.n.bez.	81.99.2g↔	Offen chirurgische Revision eines Gelenkes, Zehengelenk
80.83.10↔	S Lk Exz o Dstr Glläs a Hdgl,Arthr Lk Exz o Dstr Glläs a Hdgl	81.99.30↔	Arthroskopische Operationen am Gelenkknorpel, n.n.bez.
80.83.11↔	Sonstige Lok Exz o Destr e Gelläs a Hdgel, Débr a Hdgel	81.99.31↔	Arthr Operation a Gelenkknorpel, Humeroglenoidalgelenk
80.83.12↔	So Lok Exz o Destr e Gelläs a Hdgel, Zystexst a Hdgel	81.99.32↔	Arthr Operation a Gelenkknorpel, Akromklavikgel
80.83.99↔	Sonstige Lok Exz oder Destr e Gelläs a Hdgel, sonstige	81.99.33↔	Arthr Operation a Gelenkknorpel, Sternoklavikulargelenk
80.84.00↔	So Lok Exz o Destr e Gelläs an Hand und Fing, n.n.bez.	81.99.34↔	Arthroskopische Operation am Gelenkknorpel, Ellbogen
80.84.10↔	S Lk Exz o Dstr e Glläs an Hnd u Fng, Dbr an Gl d Hndwr	81.99.35↔	Arthroskopische Operation am Gelenkknorpel, Handgelenk
80.84.20↔	S Lk Exz o Dstr e Glläs an Hnd u Fng, Dbr an snst Gl d Hnd u Fng	81.99.36↔	Arthroskopische Operation am Gelenkknorpel, Iliosakralgelenk
80.84.99↔	So Lok Exz o Destr e Gelläs an Hand und Fing, So	81.99.37↔	Arthroskopische Operation am Gelenkknorpel, Symphyse
81.25↔	Arthrodes am Radiokarpalgelenk	81.99.38↔	Arthroskopische Operation am Gelenkknorpel, Hüftgelenk
81.26↔	Arthrodes am Karpometakarpalgelenk	81.99.39↔	Arthroskopische Operationen am Gelenkknorpel, sonstige
81.27↔	Arthrodes am Metakarpophalangealgelenk	81.99.3a↔	Arthr Operation a Gelkn und an D Menisken, Kniegelenk
81.28↔	Interphalangeal-Arthrodes	81.99.3b↔	Arthr Operation a Gelkn, Proximales Tibiofibulargelenk
81.71.00↔	Arthropl m Implant a Metakarpophal und lpg, n.n.bez.	81.99.3c↔	Arthroskopische Operation am Gelenkknorpel, Oberes Sprunggelenk
81.72↔	Arthropl ohne Implantat am Metakarpophal- und IPG	81.99.3d↔	Arthroskopische Operation am Gelenkknorpel, Unteres Sprunggelenk
81.74.00↔	Arthropl mit Implant a Karpok oder Karpomgel, n.n.bez.	81.99.3e↔	Arthr Operation a Gelkn, Fuss und Zehengelenk sonstige
81.74.10↔	Implantation einer Daumensattelgelenkendoprothese	81.99.3f↔	Arthr Operation a Gelkn, Metatarsophalangealgelenk
81.74.99↔	Arthropl mit Implant a Karpok oder Karpomgel, sonstige	81.99.3g↔	Arthroskopische Operation am Gelenkknorpel, Zehengelenk
81.75↔	Arthropl ohne Implantat am Karpokarpal- oder KMKG	81.99.40↔	Offen chirurgische Operationen am Gelenkknorpel, n.n.bez.
81.79.10↔	Inplantation einer sonstigen Fingergelenkendoprothese	81.99.41↔	Offen Chir Operation a Gelkn, Humeroglenoidalgelenk
81.79.99↔	Arthropl m Implant a Metakarpophal und lpg, sonstige	81.99.42↔	Offen Chir Operation a Gelenkknorpel, Akromklavikgel
81.93.00↔	Naht an Kapsel oder Ligament der oberen Extremitäten, n.n.bez.	81.99.43↔	Offen Chir Operation a Gelkn, Sternoklavikulargelenk
81.93.10↔	Nht an Kaps o Lig d oberen Extrem, Nht d Bandapp d Klav	81.99.44↔	Offen chirurgische Operation am Gelenkknorpel, Ellbogen
81.93.20↔	Nht an Kps o Lg d ob Extrem, Nht d rdiouln Rngbnds	81.99.45↔	Offen chirurgische Operation am Gelenkknorpel, Handgelenk
81.93.21↔	Nht an Kps o Lg d ob Extrem, Nht d dst rdiouln Bndpp	81.99.46↔	Offen chirurgische Operation am Gelenkknorpel, Iliosakralgelenk
81.93.30↔	Nht an Kaps o Lig d ob Extrem, Handwur und Mitthand	81.99.47↔	Offen chirurgische Operation am Gelenkknorpel, Symphyse
81.93.99↔	Naht an Kapsel oder Ligament der oberen Extremitäten, sonstige	81.99.48↔	Offen chirurgische Operation am Gelenkknorpel, Hüftgelenk
81.99.00↔	Sonstige Operationen an Gelenken und Gelenkstrukturen, n.n.bez.	81.99.49↔	Offen chirurgische Operation am Gelenkknorpel, sonstige
81.99.10↔	Arthroskopische Revision eines Gelenkes, n.n.bez	81.99.4a↔	Offen Chir Operation a Gelkn und an D Menisken, Kniegel
81.99.11↔	Arthroskopische Revision eines Gelenkes, Humeroglenoidalgelenk	81.99.4b↔	Offen Chir Op a Gelkn, Proximales Tibiofibulargelenk
81.99.12↔	Arthroskopische Revision eines Gelenkes, Akromioklavikulargelenk	81.99.4c↔	Offen Chir Operation a Gelkn, Oberes Sprunggelenk
81.99.13↔	Arthroskopische Revision eines Gelenkes, Sternoklavikulargelenk	81.99.4d↔	Offen Chir Operation a Gelkn, Unteres Sprunggelenk
81.99.14↔	Arthroskopische Revision eines Gelenkes, Ellbogen	81.99.4e↔	Offen Chir Op a Gelkn, Fuss und Zehengelenk sonstige
81.99.15↔	Arthroskopische Revision eines Gelenkes, Handgelenk	81.99.4f↔	Offen Chir Operation a Gelkn, Metatarsophalangealgelenk
81.99.16↔	Arthroskopische Revision eines Gelenkes, Iliosakralgelenk	81.99.4g↔	Offen chirurgische Operation am Gelenkknorpel, Zehengelenk
81.99.17↔	Arthroskopische Revision eines Gelenkes, Symphyse	81.99.50↔	Arthrorise und Temporäre Fixation eines Gelenkes, n.n.bez.
81.99.18↔	Arthroskopische Revision eines Gelenkes, Hüftgelenk	81.99.51↔	Arthr und Temporäre Fix e Gel, Humeroglenoidalgelenk
81.99.19↔	Arthroskopische Revision eines Gelenkes, Sonstige	81.99.52↔	Arthr und Temporäre Fixation e Gelenkes, Akromklavikgel
81.99.1a↔	Arthroskopische Revision eines Gelenkes, Kniegelenk	81.99.53↔	Arthr und Temporäre Fix e Gel, Sternoklavikulargelenk
81.99.1b↔	Arthr Revision e Gel, Proximales Tibiofibulargelenk	81.99.54↔	Arthrorise und Temporäre Fixation eines Gelenkes, Ellbogen
81.99.1c↔	Arthroskopische Revision eines Gelenkes, Oberes Sprunggelenk	81.99.55↔	Arthrorise und Temporäre Fixation eines Gelenkes, Handgelenk
81.99.1d↔	Arthroskopische Revision eines Gelenkes, Unteres Sprunggelenk	81.99.56↔	Arthr und Temporäre Fix e Gelenkes, Iliosakralgelenk
81.99.1e↔	Arthr Revision e Gel, Fuss und Zehengelenk sonstige	81.99.57↔	Arthrorise und Temporäre Fixation eines Gelenkes, Symphyse
81.99.1f↔	Arthr Revision e Gelenkes, Metatarsophalangealgelenk	81.99.58↔	Arthrorise und Temporäre Fixation eines Gelenkes, Hüftgelenk
81.99.1g↔	Arthroskopische Revision eines Gelenkes, Zehengelenk	81.99.59↔	Arthrorise und Temporäre Fixation, sonstige
81.99.20↔	Offen chirurgische Revision eines Gelenkes, n.n.bez.	81.99.5a↔	Arthrorise und Temporäre Fixation eines Gelenkes, Kniegelenk
81.99.21↔	Offen Chir Revision e Gelenkes, Humeroglenoidalgelenk	81.99.5b↔	Arthr und Temporäre Fix e Gel, Prox Tibiofibulargelenk
81.99.22↔	Offen Chir Revision eines Gelenkes, Akromklavikgel	81.99.5c↔	Arthr und Temporäre Fix e Gelenkes, Oberes Sprunggelenk
81.99.23↔	Offen Chir Revision e Gelenkes, Sternoklavikulargelenk	81.99.5d↔	Arthr und Temporäre Fix e Gel, Unteres Sprunggelenk
81.99.24↔	Offen chirurgische Revision eines Gelenkes, Ellbogen	81.99.5e↔	Arthr und Temporäre Fix e Gel, Fuss und Zehen, sonstige
81.99.25↔	Offen chirurgische Revision eines Gelenkes, Handgelenk	81.99.5f↔	Arthr und Temporäre Fix e Gel, Metatarsgel
81.99.26↔	Offen chirurgische Revision eines Gelenkes, Iliosakralgelenk	81.99.5g↔	Arthrorise und Temporäre Fixation eines Gelenkes, Zehengelenk
81.99.27↔	Offen chirurgische Revision eines Gelenkes, Symphyse	81.99.80↔	Sonstige Arthr Op an Gel und Gelstrukt, n.n.bez.
81.99.28↔	Offen chirurgische Revision eines Gelenkes, Hüftgelenk	81.99.81↔	Sonstige Arthr Op an Gel und Gelstrukt, Handglenk
81.99.29↔	Offen chirurgische Revision eines Gelenkes, sonstige	81.99.82↔	Sonstige Arthr Op an Gel und Gelstrukt, Kniegel
81.99.2a↔	Offen chirurgische Revision eines Gelenkes, Kniegelenk	81.99.83↔	Sonstige Arthr Op an Gel und Gelstrukt, Ob Sprunggelenk
81.99.2b↔	Offen Chir Revision e Gel, Prox Tibiofibulargelenk	81.99.89↔	Sonstige Arthr Op an Gel und Gelstrukt, sonstige
81.99.2c↔	Offen chirurgische Revision eines Gelenkes, Oberes Sprunggelenk	81.99.90↔	Sonstige offen Chir Operationen an Gel und Gelkn
81.99.2d↔	Offen chirurgische Revision eines Gelenkes, Unteres Sprunggelenk	81.99.91↔	Sonstige offen Chir Op an Gel und Gelkn, Humerogel
81.99.2e↔	Offen Chir Rev e Gel, Fuss und Zehengelenk sonstige	81.99.92↔	Sonstige offen Chir Op an Gel und Gelkn, Akromklavikgel
		81.99.93↔	So offen Chir Op an Gel und Gelkn, Sternoklvgel
		81.99.94↔	Sonstige offen Chir Operationen an Gel und Gelkn, Ellb
		81.99.95↔	So offen Chir Op an Gel u Gelkn, Prox Radioulnargelenk
		81.99.96↔	Sonstige offen Chir Operationen an Gel und Gelkn, Hdgel
		81.99.97↔	Sonstige offen Chir Op an Gel und Gelkn, Iliosgel
		81.99.98↔	Sonstige offen Chir Op an Gel und Gelkn, Hüftgel

81.99.99↔	Sonstige Operationen an Gelenken und Gelenkstrukturen, sonstige	82.81↔	Transfer eines Fingers, ausgenommen Daumen
81.99.9a↔	So offen Chir Op an Gel und Gelkn, Prox Tibiofibgel	82.82↔	Plastische Rekonstruktion einer Spalthand
81.99.9b↔	Sonstige offen Chir Op an Gel und Gelkn, Ob Sg	82.83↔	Plastische Rekonstruktion bei Makrodaktylie
81.99.9c↔	So offen Chir Op an Gel und Gelkn, Unteres Sprunggelenk	82.84↔	Plastische Rekonstruktion bei Mallet-Finger
81.99.9e↔	So offen Chir Op an Gel und Gelkn, Fuss und Zehen, So	82.85↔	Sonstige Tenodese an der Hand
81.99.9f↔	Sonstige offen Chir Op an Gel und Gelkn, Metatarsgel	82.86.00↔	Sonstige Tenoplastik an der Hand, n.n.bez.
81.99.9g↔	Sonstige offen Chir Op an Gel und Gelkn, Zehengelenk	82.86.10↔	So Tenopl an d Hand, Tenopl von Beugesehnen d Hand
82.01.00↔	Exploration an der Handsehnnenscheide, n.n.bez.	82.86.11↔	S Tnpl an d Hnd, Schffng e Trnsplntlgfs f Shn an d Hnd
82.01.10↔	Exploration an der Handsehnnenscheide, Extensoren	82.86.12↔	S Tnpl an d Hnd, Rv e Shnnmpl an d Hnd (h Wchs)
82.01.11↔	Exploration an der Handsehnnenscheide, Flexoren	82.86.13↔	So Tenopl an d Hand, Wechsel e Sehnenimpl an d Hand
82.01.99↔	Exploration an der Handsehnnenscheide, sonstige	82.86.99↔	Sonstige Tenoplastik an der Hand, sonstige
82.02↔	Myotomie an der Hand	82.89.00↔	Sonstige plastische Operationen an der Hand, n.n.bez.
82.04↔	Inzision und Drainage von Palmar- oder Thenarraum	82.89.10↔	So Plast Op an d Hand, Sehnnenscheidenplastik an d Hand
82.09.00↔	Sonstige Inzision an den Weichteilen der Hand, n.n.bez.	82.89.11↔	S Plst Op an d Hnd, Knöchrm Rf v Bändr d Hnd, Hndwr u Mthnd
82.09.10↔	S Inzs an D Weicht d Hnd, Shnnfchspltnng an d Hnd	82.89.12↔	S Plst Op an d Hnd, Knöchrm Rf v Bändr d Hnd, S Bändr d Hnd
82.09.99↔	Sonstige Inzision an den Weichteilen der Hand, sonstige	82.89.13↔	S Plst Op an Hnd,Glübrgreifnd Weichteildstrktion b kng Anm Hnd
82.11.00↔	Tenotomie der Hand, n.n.bez.	82.89.14↔	So Plast Op an d Hand, Radialisation b kong Anom d Hand
82.11.10↔	Tenotomie der Hand, Handgelenk, perkutan	82.89.15↔	S Plst Op an d Hnd,Rs v Schnürmgng m plstschr Rk b kng Anm d Hnd
82.11.11↔	Tenotomie der Hand, Finger, perkutan	82.89.16↔	So Plast Op an d Hand, Transfer e Zehe als Fingersersatz
82.11.20↔	Tenotomie der Hand, offen chirurgisch	82.89.99↔	Sonstige plastische Operationen an der Hand, sonstige
82.11.99↔	Tenotomie der Hand, sonstige	82.91↔	Lösung von Adhäsionen an der Hand
82.12↔	Fasziotomie der Hand	82.99.00↔	Sonstige Op an M, Sehne und Fasz d Hand, n.n.bez.
82.19.00↔	Sonstige Durchtrennung von Weichteilen der Hand, n.n.bez.	82.99.10↔	So Op an M, Sehn und Fasz d Hand, So Op an Sehn d Hand
82.19.10↔	So Durchtr v Weichteilen d Hand, Durchtr v Mn d Hand	82.99.20↔	So Op an M, Sehn und Fasz d Hand, So Op an Fasz d Hand
82.19.99↔	Sonstige Durchtrennung von Weichteilen der Hand, sonstige	82.99.30↔	So Op an M, Sehn und Fasz d Hand, So Op an Mn d Hand
82.21↔	Exzision einer Läsion an einer Sehnnenscheide der Hand	82.99.99↔	Sonstige Op an M, Sehne und Fasz d Hand, sonstige
82.22↔	Exzision einer Läsion an einem Handmuskel	83.91.00↔	Lös von Adhäs von M, Sehne, Fasz und Bursa, n.n.bez.
82.29↔	Exzision einer anderen Läsion an den Weichteilen der Hand	83.91.10↔	Lös von Adhäs von M, Sehne, Fasz und Bursa, Kopf und Ha
82.33↔	Sonstige Tenonektomie an der Hand	83.91.11↔	Lös v Adhäs v M, Sehn, Fasz u Bursa, Schult u Axilla
82.35.00↔	Sonstige Fasziektomie der Hand, n.n.bez.	83.91.12↔	Lös von Adhäs von M, Sehn, Fasz und Bursa, Oba und Ellb
82.35.10↔	Sonstige Fasziektomie der Hand, Fasziektomie der Hohlhand	83.91.13↔	Lös von Adhäs von M, Sehne, Fasz und Bursa, Unterarm
82.35.11↔	So Fasziekt d Hand, Fasziekt d Hand u Fng m Neurolyis	83.91.14↔	Lös v Adhäs v M, Shn, Fsz u Brs, Brw, Bauch u Rücken
82.35.12↔	S Fsziekt d Hnd, Fsziekt d Hnd u Fng m Neurlrys u Artriolyis	83.91.15↔	Lös v Adhäs v M, Shn, Fsz u Brs, Leist u Gnrg u Gsäß
82.35.13↔	S Fsziekt d Hnd, Fsziekt d Hnd u Fng m Arthrlrys	83.91.16↔	Lös von Adhäs von M, Sehn, Fasz u Bursa, Untere Extrem
82.35.99↔	Sonstige Fasziektomie der Hand, sonstige	83.91.19↔	Lös von Adhäs von M, Sehne, Fasz und Bursa, And Lok
82.36↔	Sonstige Myektomie der Hand	83.91.99↔	Lös von Adhäs von M, Sehne, Fasz und Bursa, sonstige
82.39.00↔	Sonstige Exzision von Weichteilen der Hand, n.n.bez.	84.01↔	Amput und Exartikulat an e Fng (ausgen am Daum)
82.39.10↔	So Exz v Weicht d Hand, Exz v Sehnnenscheiden d Hand	84.02↔	Amputation und Exartikulation am Daumen
82.39.99↔	Sonstige Exzision von Weichteilen der Hand, sonstige	84.91↔	Amputation, n.n.bez.
82.41↔	Naht an einer Sehnnenscheide der Hand	86.27↔	Débridement an Nagel, Nagelbett oder Nagelfalz
82.42↔	Sekundäre Naht an einer Beugesehne der Hand	86.61.00↔	Vollhauttransplantat an die Hand, n.n.bez.
82.43↔	Sekundäre Naht an einer anderen Sehne der Hand	86.61.10↔	Kleinflächiges Vollhauttransplantat an die Hand
82.44↔	Sonstige Naht an einer Beugesehne der Hand	86.61.20↔	Großflächiges Vollhauttransplantat an die Hand
82.45↔	Sonstige Naht an einer anderen Sehne der Hand	86.61.99↔	Vollhauttransplantat an die Hand, sonstige
82.46.00↔	Naht an Muskel oder Faszie der Hand, n.n.bez.	86.62.00↔	Sonstiges Hauttransplantat an die Hand, n.n.bez.
82.46.10↔	Naht an Muskel oder Fasz d Hand, Naht an e Fasz d Hand	86.62.10↔	Kleinflächiges Spalthauttransplantat an die Hand
82.46.20↔	Naht an M oder Fasz d Hand, Naht an e M d Hand	86.62.20↔	Großflächiges Spalthauttransplantat an die Hand
82.46.99↔	Naht an Muskel oder Faszie der Hand, sonstige	86.62.99↔	Sonstiges Hauttransplantat an die Hand, sonstiges
82.51↔	Verlängerung einer Sehne der Hand	86.73.00↔	Anbr von gestieltem oder fr Lappen an d Hand, n.n.bez.
82.52↔	Verkürzung einer Sehne der Hand	86.73.10↔	Kleinflächige Dehnungsplastik an die Hand
82.53↔	Reinsertion einer Sehne der Hand	86.73.11↔	Kleinflächige Verschiebe-Rotationsplastik an die Hand
82.54↔	Reinsertion eines Muskels der Hand	86.73.12↔	Kleinflächige Transpositionsplastik an die Hand
82.55↔	Sonstige Längenänderung an Muskel oder Sehne der Hand	86.73.13↔	Kleinflächige Insellappenplastik an die Hand
82.56↔	Sonstiger Transfer oder Transplantation einer Sehne der Hand	86.73.14↔	Kleinflächige Z-Plastik an die Hand
82.57.00↔	Sonstige Transposition einer Sehne der Hand, n.n.bez.	86.73.20↔	Großflächige Dehnungsplastik an die Hand
82.57.10↔	So Transp e Sehn d Hand, Transp e Beugesehne d Hand	86.73.21↔	Großflächige Verschiebe-Rotationsplastik an die Hand
82.57.99↔	Sonstige Transposition einer Sehne der Hand, sonstige	86.73.22↔	Großflächige Transpositionsplastik an die Hand
82.58↔	Sonstiger Transfer oder Transplantation eines Handmuskels	86.73.23↔	Großflächige Insellappenplastik an die Hand
82.59↔	Sonstige Transposition eines Handmuskels	86.73.24↔	Großflächige Z-Plastik an die Hand
82.61↔	Pollizisation mit Übertragung von Nerven und Blutversorgung	86.73.29↔	Sonstige lokale Lappenplastik an die Hand
82.69↔	Sonstige Rekonstruktion des Daumens	86.73.30↔	Anbr von fr Lappen mit mikrovaskulärer Anast an d Hand
82.71↔	Rekonstruktion eines Ringbandes	86.73.40↔	Anbr von gestielt regionalem o gestielt Fernl an d Hand
82.72.00↔	Plast Op an d Hand m M o FaszTransplantat, n.n.bez.	86.73.80↔	Kombinierte plastische Eingriffe an Haut und Unterhaut der Hand
82.72.10↔	Plst Op an d Hnd m M o FszTx, Plst Op m M o FszTx, an e Fng	86.73.99↔	Anbr von gestielten oder fr Lappen an d Hand, sonstige
82.72.11↔	Plst Op anHndM/FszTx, Plst OpM/FszTx, an snst TeilHnd	86.86↔	Onychoplastik
82.72.99↔	Plast Op an d Hand m M o FaszTransplantat, sonstiges		
82.79↔	Plast OP an der Hand mit anderem Tx oder Implant		

## Prozedur I32-5

- 78.00↔ Knochentransplantation, ohne Angabe der Lokalisation  
78.03.00↔ Knochentransplantation an Radius und Ulna, n.n.bez.  
78.03.10↔ Knochtx an Rad und Ulna, Gefgestielt m mikrovask Anast  
78.03.11↔ Knochtx an Rad und Ulna, Gefgestielt oh mikrovask Anast  
78.03.12↔ Knochentransplantation an Radius und Ulna, allogene  
78.03.13↔ Knorpel-Knochentransplantation an Radius und Ulna  
78.03.19↔ S Knchtx an Rd&Uln(zB Atg Spng,krksp Spn,N Gfgstielts Tx)  
78.03.99↔ Knochentransplantation an Radius und Ulna, sonstige  
81.71.00↔ Arthropl m Implant a Metakarpophal und Ipg, n.n.bez.  
81.72↔ Arthropl ohne Implantat am Metakarpophal- und IPG  
81.74.00↔ Arthropl mit Implant a Karpok oder Karpomgel, n.n.bez.  
81.74.10↔ Implantation einer Daumensattelgelenkendoprothese  
81.74.99↔ Arthropl mit Implant a Karpok oder Karpomgel, sonstige  
81.79.10↔ Inplantation einer sonstigen Fingergelenkendoprothese  
81.79.99↔ Arthropl m Implant a Metakarpophal und Ipg, sonstige  
82.61↔ Pollizisation mit Übertragung von Nerven und Blutversorgung  
82.69↔ Sonstige Rekonstruktion des Daumens  
82.71↔ Rekonstruktion eines Ringbandes  
82.72.00↔ Plast Op an d Hand m M o FaszTransplantat, n.n.bez.  
82.72.10↔ Plst Op an d Hnd m M o FszTx, Plst Op m M o FszTx, an e Fng  
82.72.11↔ Plst Op anHndM/FszTx, Plst OpM/FszTx, an snst TeilHnd  
82.72.99↔ Plast Op an d Hand m M o FaszTransplantat, sonstiges  
82.81↔ Transfer eines Fingers, ausgenommen Daumen  
82.82↔ Plastische Rekonstruktion einer Spalthand  
82.89.00↔ Sonstige plastische Operationen an der Hand, n.n.bez.  
82.89.10↔ So Plast Op an d Hand, Sehnscheidenplastik an d Hand  
82.89.11↔ S Plst Op an d Hnd, Knöchrm Rf v Bändr d Hnd, Hndwr u Mthnd  
82.89.12↔ S Plst Op an d Hnd, Knöchrm Rf v Bändr d Hnd, S Bändr d Hnd  
82.89.13↔ S Plst Op an Hnd,Glübrigreifnd Weichteildstrktion b kng Anm Hnd  
82.89.14↔ So Plast Op an d Hand, Radialisierung b kong Anom d Hand  
82.89.15↔ S Plst Op an d Hnd,Rs v Schnürmgng m plstschr Rk b kng Anm d Hnd  
82.89.16↔ So Plast Op an d Hand, Transfer e Zehe als Fingerersatz  
82.89.99↔ Sonstige plastische Operationen an der Hand, sonstige  
83.82.00↔ Muskel- oder Faszientransplantation, n.n.bez.  
83.82.10↔ Muskel oder Fasztz, Fasztz, Kopf und Hals  
83.82.11↔ Muskel oder Fasztz, Fasztz, Schulter und Axilla  
83.82.12↔ Muskel oder Fasztz, Fasztz, Oberarm und Ellb  
83.82.13↔ Muskel oder Fasztz, Fasztz, Unterarm  
83.82.14↔ Muskel oder Fasztz, Fasztz, Bruw, Bauch und Rücken  
83.82.15↔ M oder Fasztz, Fasztz, Leist und Genreg und Gesäss  
83.82.16↔ Muskel oder Fasztz, Fasztz, Untere Extrem  
83.82.19↔ Muskel oder Fasztz, Fasztz, And Lokalisation  
83.82.20↔ M o Fasztz, Tx e lok M o Faszlap, Kopf und Ha  
83.82.21↔ M o Fasztz, Tx e lok M o Faszlap, Schult und Axilla  
83.82.22↔ M o Fasztz, Tx e lok M o Faszlap, Oba und Ellb  
83.82.23↔ M o Fasztz, Tx e lok M o Faszlap, Unterarm  
83.82.24↔ M o Fasztz, Tx e lok M o Faszlap, Bruw, Bauch u Rücken  
83.82.25↔ M o Fasztz, Tx e lok M o Fszlp, Leist u Gnrg u Gsäss  
83.82.26↔ M o Fasztz, Tx e lok M o Faszlap, Untere Extrem  
83.82.29↔ M o Fasztz, Tx e lok M o Faszlap, And Lok  
83.82.30↔ M o Fasztz, Tx e osteom o osteofasz Lp, Kopf und Ha  
83.82.31↔ M o Fasztz, Tx e osteom o osteofasz Lp, Schult u Axilla  
83.82.32↔ M o Fasztz, Tx e osteom o osteofasz Lp, Oba und Ellb  
83.82.33↔ M o Fasztz, Tx e osteom o osteofasz Lp, Unterarm  
83.82.34↔ M o Fasztz, Tx e osteom o osteofasz Lp, Brw, Bauch u Rückn  
83.82.35↔ M o Fasztz, Tx e osteom o osteofasz Lp, Leist u Gnrg u Gsäss  
83.82.36↔ M o Fasztz, Tx e osteom o osteofasz Lp, Untere Extrem  
83.82.39↔ M o Fasztz, Tx e osteom o osteofasz Lp, And Lok  
83.82.40↔ M o Fasztz, Tx e snst Lppntx m mkrvsk Anst aus M o Fsz, Kpf u H  
83.82.41↔ M o Fasztz, Tx e snst Lppntx m mkrvsk Anst aus M o Fsz, Schlt&Axll  
83.82.42↔ M o Fasztz, Tx e snst Lppntx m mkrvsk Anst aus M o Fsz, Ob u Ellb  
83.82.43↔ M o Fasztz, Tx e snst Lppntx m mkrvsk Anst aus M o Fsz, Unt  
83.82.44↔ Musk/Fasztz, Tx Lppntx mkrvsk Anst aus M/Fsz, Brw/Bauch/Rückn  
83.82.45↔ M/Fsztx, Txsnst Lppntxmkrvsk Anst aus M/Fsz, Leist/Gnrg/Gsäß  
83.82.46↔ M o Fasztz, Tx e snst Lppntx m mkrvsk Anst aus M o Fsz, Unt Extrm  
83.82.47↔ M o Fasztz, Tx e snst Lppntx m mkrvsk Anst aus M o Fsz, And Lk  
83.82.99↔ Muskel- oder Faszientransplantation, sonstige  
84.21↔ Daumen-Replantation  
84.22↔ Finger-Replantation (ausser Daumen)  
84.23.00↔ Replantation von Vorderarm, Handgelenk oder Hand, n.n.bez.  
84.23.10↔ Repl von Vorderarm, Hdgel o Hand, Repl von Vorderarm  
84.23.11↔ Repl von Vorderarm, Hdgel o Hand, Repl von Hdgel o Hand  
84.23.99↔ Replantation von Vorderarm, Handgelenk oder Hand, sonstige  
84.29.00↔ Sonstige Replantation, n.n.bez.  
84.29.10↔ Sonstige Replantation, Obere Extremität  
84.29.20↔ Sonstige Replantation, Untere Extremität  
84.29.99↔ Sonstige Replantation, sonstige  
86.62.00↔ Sonstiges Hauttransplantat an die Hand, n.n.bez.  
86.62.10↔ Kleinfächiges Spalthauttransplantat an die Hand  
86.62.20↔ Großfächiges Spalthauttransplantat an die Hand  
86.62.99↔ Sonstiges Hauttransplantat an die Hand, sonstiges  
86.63.00↔ Vollhauttransplantat an andere Lokalisationen, n.n.bez.  
86.63.10↔ Kleinfl VollhautTx an D Kopf (auss Lip und Mund)  
86.63.11↔ Kleinfächiges Vollhauttransplantat an den Hals  
86.63.12↔ Kleinfächiges Vollhauttransplantat an Schulter und Oberarm  
86.63.13↔ Kleinfächiges Vollhauttransplantat an den Unterarm  
86.63.15↔ Kleinfl Vollhauttransplantat an Bruw, Bauch und Rücken  
86.63.16↔ Kleinfl Vollhauttransplantat an d Leisten und Genreg  
86.63.17↔ Kleinfächiges Vollhauttransplantat an das Gesäß  
86.63.18↔ Kleinfl Vollhauttransplantat an Os und Unterschenkel  
86.63.19↔ Kleinfächiges Vollhauttransplantat an andere Lokalisation  
86.63.1a↔ Kleinfächiges Vollhauttransplantat an den Fuß  
86.63.20↔ Grofl VollhautTx an D Kopf (auss Lip und Mund)  
86.63.21↔ Großfächiges Vollhauttransplantat an den Hals  
86.63.22↔ Großfächiges Vollhauttransplantat an Schulter und Oberarm  
86.63.23↔ Großfächiges Vollhauttransplantat an den Unterarm  
86.63.25↔ Grofl Vollhauttransplantat an Bruw, Bauch und Rücken  
86.63.26↔ Grofl Vollhauttransplantat an d Leisten und Genreg  
86.63.27↔ Großfächiges Vollhauttransplantat an das Gesäß  
86.63.28↔ Grofl Vollhauttransplantat an Os und Unterschenkel  
86.63.29↔ Großfächiges Vollhauttransplantat an andere Lokalisation  
86.63.2a↔ Großfächiges Vollhauttransplantat an den Fuß  
86.63.99↔ Vollhauttransplantat an andere Lokalisation, sonstige  
86.65.00↔ Heterologe Hauttransplantation, n.n.bez.  
86.65.10↔ Kleinfächige heterologe Hauttransplantation an den Kopf  
86.65.11↔ Kleinfächige heterologe Hauttransplantation an den Hals  
86.65.12↔ Kleinfächige heterol Hautx an Schulter und Oberarm  
86.65.13↔ Kleinfächige heterologe Hauttransplantation an den Unterarm  
86.65.14↔ Kleinfächige heterologe Hauttransplantation an die Hand  
86.65.15↔ Kleinfächige heterologe Hautx an Bruw und Rücken  
86.65.16↔ Kleinfächige heterologe Hauttransplantation an die Bauchregion  
86.65.17↔ Kleinfächige heterologe Hautx an d untere Extrem  
86.65.19↔ Kleinfächige heterologe Hautx an And Lokalisation  
86.65.20↔ Großfächige heterologe Hauttransplantation an den Kopf  
86.65.21↔ Großfächige heterologe Hauttransplantation an den Hals  
86.65.22↔ Grofl heterologe Hautx an Schulter und Oberarm  
86.65.23↔ Großfächige heterologe Hauttransplantation an den Unterarm  
86.65.24↔ Großfächige heterologe Hauttransplantation an die Hand  
86.65.25↔ Grofl heterologe Hauttransplantation an Bruw und Rücken  
86.65.26↔ Großfächige heterologe Hauttransplantation an Bauchregion  
86.65.27↔ Grofl heterologe Hauttransplantation an d untere Extrem  
86.65.29↔ Grofl heterologe Hautx an And Lokalisation  
86.65.30↔ Transplantation von Schweinehaut  
86.65.40↔ Prm Hautrstz d zweischichtgs DrmsEpdrmsErstztrial  
86.65.99↔ Heterologe Hauttransplantation, sonstige  
86.66.00↔ Homologe Hauttransplantation, n.n.bez.  
86.66.10↔ Kleinfächige homologe Hauttransplantation an den Kopf  
86.66.11↔ Kleinfächige homologe Hauttransplantation an den Hals  
86.66.12↔ Kleinfächige homologe Hautx an Schulter und Oberarm  
86.66.13↔ Kleinfächige homologe Hauttransplantation an den Unterarm

86.66.14↔	Kleinfächige homologe Hauttransplantation an die Hand	86.85.30↔	Tr e kmpfl Syndkt m Vrschpl, Kppnpl o Seitnbrk, d Hnd
86.66.15↔	Kleinfächige homologe Hauttx an Bruw und Rücken	86.85.40↔	Tr e kmpfl Syndkt m Vrschpl, Kppnpl o Seitnbrk, d Fsss
86.66.16↔	Kleinfächige homologe Hauttransplantation an die Bauchregion	86.85.50↔	Res gedop Ant b Syndaktylie o Polydakt m Gelrek, d Hand
86.66.17↔	Kleinfächige homologe Hauttx an d untere Extrem	86.85.60↔	Res gedop Ant b Syndakt o Polydakt m Gelrek, d Fusses
86.66.19↔	Kleinfächige homologe Hauttx an And Lokalisation	86.85.70↔	Korrektur e Polysyndaktylie d Fusion gedop Ant, d Hand
86.66.20↔	Großfächige homologe Hauttransplantation an den Kopf	86.85.80↔	Korr e Polysyndaktylie d Fusion gedop Ant, d Fusses
86.66.21↔	Großfächige homologe Hauttransplantation an den Hals	86.85.99↔	Korrektur einer Syndaktylie, sonstige
86.66.22↔	Groß homologe Hauttx an Schulter und Oberarm	86.88.00↔	Sonstige (temporäre) Weichteildeckung, n.n.bez.
86.66.23↔	Großfächige homologe Hauttransplantation an den Unterarm	86.88.10↔	Klfl Weichteildeckung d kult Keratinozyten a Kopf
86.66.24↔	Großfächige homologe Hauttransplantation an die Hand	86.88.11↔	Klfl Weichteildeckung d kultivierte Keratinozyten a Ha
86.66.25↔	Groß homologe Hauttransplantation an Bruw und Rücken	86.88.12↔	Klfl Weichtd d kult Keratinozyten an Schult u Oba
86.66.26↔	Großfächige homologe Hauttransplantation an die Bauchregion	86.88.13↔	Klfl Weichteildeckung d kult Keratinozyten a Unterarm
86.66.27↔	Groß homologe Hauttransplantation an d untere Extrem	86.88.14↔	Klfl Weichteildeckung d kult Keratinozyten an d Hand
86.66.29↔	Großfächige homologe Hauttransplantation an andere Lokalisation	86.88.15↔	Klfl Weichtd d kult Keratinozyten a Bruw u Rücken
86.66.99↔	Homologe Hauttransplantation, sonstige	86.88.16↔	Klfl Weichtd d kult Keratinozyten an d Bauchreg
86.67.00↔	Haut-Regenerationsgraft, n.n.bez.	86.88.17↔	Klfl Weichtd d kult Keratinozyten an d unt Extrem
86.67.10↔	Kleinfächiges temporäres Haut-Regenerationsgraft an den Kopf	86.88.19↔	Klfl Weichteildeckung d kult Keratinozyten an and Lok
86.67.11↔	Kleinfächiges temporäres Haut-Regenerationsgraft an den Hals	86.88.20↔	Klfl temp Weichteildeckung d Komb mehr Verfahren a Kopf
86.67.12↔	Kleinfächiges temporäres Haut-Regenerationsgraft an Schult und Oba	86.88.21↔	Klfl temp Weichteildeckung d Komb mehr Verfahren a Ha
86.67.13↔	Kleinfächiges temporäres Haut-Regenerationsgraft an D Unterarm	86.88.22↔	Klfl temp Weichtd d Komb mehr Verf an Schult u Oba
86.67.14↔	Kleinfächiges temporäres Haut-Regenerationsgraft an die Hand	86.88.23↔	Klfl temp Weichteildeckung d Komb mehr Verfahren a Unta
86.67.15↔	Kleinfächiges temporäres Haut-Regenerationsgraft an Bruw und Rücken	86.88.24↔	Klfl temp Weichteildeckung d Komb mehr Verf an d Hand
86.67.16↔	Kleinfächiges temporäres Haut-Regenerationsgraft an d Bauchreg	86.88.25↔	Klfl temp Weichtd d Komb mehr Verf an Bruw u Rücken
86.67.17↔	Kleinfächiges temporäres Haut-Regenerationsgraft an d untere Extrem	86.88.26↔	Klfl temp Weichtd d Komb mehr Verf an d Bauchreg
86.67.19↔	Kleinfächiges temporäres Haut-Regenerationsgraft an And Lok	86.88.27↔	Klfl temp Weichtd d Komb mehr Verf an d unt Extrem
86.67.20↔	Großfächiges temporäres Haut-Regenerationsgraft an den Kopf	86.88.29↔	Klfl temp Weichteildeckung d Komb mehr Verf an and Lok
86.67.21↔	Großfächiges temporäres Haut-Regenerationsgraft an den Hals	86.88.30↔	Groß Weichtd d kult Keratinozyten an and Teil d Kopfes
86.67.22↔	Großfächiges temporäres Haut-Regenerationsgraft an Schulter und Oba	86.88.31↔	Groß Weichteildeckung d kultivierte Keratinozyten a Ha
86.67.23↔	Großfächiges temporäres Haut-Regenerationsgraft an den Unterarm	86.88.32↔	Groß Weichtd d kult Keratinozyten an Schult u Oba
86.67.24↔	Großfächiges temporäres Haut-Regenerationsgraft an die Hand	86.88.33↔	Groß Weichteildeckung d kult Keratinozyten a Unterarm
86.67.25↔	Großfächiges temporäres Haut-Regenerationsgraft an Bruw und Rücken	86.88.34↔	Groß Weichteildeckung d kult Keratinozyten an d Hand
86.67.26↔	Großfächiges temporäres Haut-Regenerationsgraft an d Bauchreg	86.88.35↔	Groß Weichtd d kult Keratinozyten an Bruw u Rücken
86.67.27↔	Großfächiges temporäres Haut-Regenerationsgraft an d untere Extrem	86.88.36↔	Groß Weichtd d kult Keratinozyten an d Bauchreg
86.67.29↔	Großfächiges temporäres Haut-Regenerationsgraft an And Lok	86.88.37↔	Groß Weichtd d kult Keratinozyten an d unt Extrem
86.67.30↔	Permanenter Hautersatz durch Epidermisersatzmaterial	86.88.39↔	Groß Weichteildeckung d kult Keratinozyten an and Lok
86.67.31↔	Permanenter Hautersatz durch Dermisersatzmaterial	86.88.40↔	Groß Weichtd d Kult mhr Verf an and Teil d Kpfs
86.67.99↔	Haut-Regenerationsgraft, sonstige	86.88.41↔	Groß temp Weichteildeckung d Komb mehr Verfahren a Ha
86.70↔	Gestielte oder freie Lappen, n.n.bez.	86.88.42↔	Groß temp Weichtd d Komb mehr Verf an Schult u Oba
86.72↔	Verschiebung eines gestielten Lappens	86.88.43↔	Groß temp Weichteildeckung d Komb mehr Verf a Unta
86.73.00↔	Anbr von gestieltem oder fr Lappen an d Hand, n.n.bez.	86.88.44↔	Groß temp Weichteildeckung d Komb mehr Verf an d Hand
86.73.10↔	Kleinfächige Dehnungsplastik an die Hand	86.88.45↔	Groß temp Weichtd d Komb mehr Verf an Bruw u Rücken
86.73.11↔	Kleinfächige Verschiebe-Rotationsplastik an die Hand	86.88.46↔	Groß temp Weichtd d Komb mehr Verf an d Bauchreg
86.73.12↔	Kleinfächige Transpositionsplastik an die Hand	86.88.47↔	Groß temp Weichtd d Komb mehr Verf an d unt Extrem
86.73.13↔	Kleinfächige Insellappenplastik an die Hand	86.88.49↔	Groß temp Weichteildeckung d Komb mehr Verf an and Lok
86.73.14↔	Kleinfächige Z-Plastik an die Hand	86.88.50↔	Anl o Wchs e Syst z Vkuumvrs, tiefr, an Knch u Gl d Extrm
86.73.20↔	Großfächige Dehnungsplastik an die Hand	86.88.51↔	Anl o Wchs e Syst z Vkuumvrs, tiefr, an Thr, Mdst u Strn
86.73.21↔	Großfächige Verschiebe-Rotationsplastik an die Hand	86.88.52↔	Anl o Wechsel e Syst zur Vakuumversiegelung, a off Abd
86.73.22↔	Großfächige Transpositionsplastik an die Hand	86.88.53↔	Anl o Wechsel e Syst zur Vakuumversiegelung, endorektal
86.73.23↔	Großfächige Insellappenplastik an die Hand	86.88.59↔	Anl o Wchs e Syst z Vkuumvrs, an Haut u Unth o snst Lk
86.73.24↔	Großfächige Z-Plastik an die Hand	86.88.90↔	Sonstige temporäre Weichteildeckung am Kopf
86.73.29↔	Sonstige lokale Lappenplastik an die Hand	86.88.91↔	Sonstige temporäre Weichteildeckung am Hals
86.73.30↔	Anbr von fr Lappen mit mikrovasikulärer Anast an d Hand	86.88.92↔	Sonstige temporäre Weichteildeckung an Schulter und Oberarm
86.73.40↔	Anbr von gestielt regionalem o gestielt Fernl an d Hand	86.88.93↔	Sonstige temporäre Weichteildeckung am Unterarm
86.73.80↔	Kombinierte plastische Eingriffe an Haut und Unterhaut der Hand	86.88.94↔	Sonstige temporäre Weichteildeckung an der Hand
86.73.99↔	Anbr von gestielten oder fr Lappen an d Hand, sonstige	86.88.95↔	Sonstige temporäre Weichteildeckung an Brustwand und Rücken
86.75.00↔	Revision von gestieltem oder freiem Lappen, n.n.bez.	86.88.96↔	Sonstige temporäre Weichteildeckung an der Bauchregion
86.75.10↔	Revision von gestielt o fr Lp o fr Hauttx d Kopfes	86.88.97↔	Sonstige temporäre Weichteildeckung an der unteren Extremität
86.75.11↔	Revision von gestielt o fr Lp o fr Hauttx d Halses	86.88.99↔	Sonstige temporäre Weichteildeckung, sonstige
86.75.12↔	Revision von gestielt o fr Lp o fr Hauttx von Schult und Oba	86.89.00↔	Sonstige Plast Reko an Haut und Subkutangew, n.n.bez.
86.75.13↔	Revision von gestielt o fr Lp o fr Hauttx d Unterarmes	86.89.10↔	Lappenstieldurchtrennung nach Hautplastik am Kopf
86.75.14↔	Revision von gestielt oder fr Lp oder fr Hauttx d Hand	86.89.11↔	Lappenstieldurchtrennung nach Hautplastik am Hals
86.75.15↔	Revision von gestielt o fr Lp o fr Hauttx d Bruw und Rücken	86.89.12↔	Lappenstieldurchtrennung nach Hautplastik an Schulter und Axilla
86.75.16↔	Revision von gestielt o fr Lp o fr Hauttx d Bauchreg	86.89.13↔	Lappenstieldurchtrennung nach Hautpl an Oberarm und Ellb
86.75.17↔	Revision von gestielt o fr Lp o fr Hauttx d unteren Extrem	86.89.14↔	Lappenstieldurchtrennung nach Hautplastik am Unterarm
86.75.19↔	Revision von gestielt oder fr Lp oder fr Hauttx and Lok	86.89.15↔	Lappenstieldurchtrennung nach Hautplastik an der Hand
86.75.99↔	Revision von gestieltem oder freiem Lappen, sonstige	86.89.16↔	Lappenstieldurchtrennung nach Hautpl an Bruw, Bauch und Rücken
86.85.00↔	Korrektur einer Syndaktylie, n.n.bez.	86.89.17↔	Lappenstieldurchtrennung nach Hautpl an d Leisten und Genreg
		86.89.18↔	Lappenstieldurchtrennung nach Hautplastik am Gesäß

86.89.19↔	Lappensturch nach Hautpl an and Lokalisation	86.89.85↔	Revision einer Hautplastik an der Hand
86.89.1a↔	Lappensturch nach Hautpl an Oberschenkel und Knie	86.89.87↔	Revision e Hautpl an d Leisten und Genreg und a Gesäß
86.89.1b↔	Lappensturch nach Hautpl an Unterschenkel und Fuß	86.89.88↔	Revision einer Hautplastik an der unteren Extremität
86.89.80↔	Revision einer Hautplastik am Kopf	86.89.89↔	Revision einer Hautplastik an anderer Lokalisation
86.89.84↔	Revision einer Hautplastik am Unterarm	86.89.99↔	Sonstige Plast Reko an Haut und Subkutangew, sonstige

## Prozedur I32-6

04.43.00↔	Entlastung am Karpaltunnel, n.n.bez.	78.04.19↔	Knchtx an Krpl/Mtrkpl (Atg Spng, krtksp Spn, N Gfgstiels Tx)
04.43.10↔	Entlastung am Karpaltunnel, endoskopisch	78.04.99↔	Knochen transplantation an Karpalia und Metakarpalia, sonstige
04.43.99↔	Entlastung am Karpaltunnel, sonstige	78.09.00↔	Knochtx an And näher bez Knoch, auss Gschk, n.n.bez.
77.04.00↔	Sequestrektomie an Karpalia und Metakarpalia, n.n.bez.	78.09.10↔	Knochtx an Phal d Hand, Gefgestielt m mikrovask Anast
77.04.10↔	Sepuestrekt an Karpal und Metakarpal, oh Einl e Medträg	78.09.11↔	Knochtx an Phal d Hand, Gefgestielt oh mikrovask Anast
77.04.11↔	Sepuestrekt an Karpal und Metakarpal, m Einl e Medträg	78.09.12↔	Knochen transplantation an Phalangen der Hand, allog
77.04.99↔	Sequestrektomie an Karpalia und Metakarpalia, sonstige	78.09.19↔	S Knchtx an Phl Hnd(zB Atg Spng,krtksp Spn,N Gfgstiels Tx)
77.14.00↔	S Knchnzs oh Knchdrchr an Krpl u Mtrkpl, n.n.bz.	78.09.30↔	Knochtx a Be, Gefgestielt mit mikrovaskulärer Anast
77.14.10↔	S Knchnzs oh Knchdrchr an Krpl u Mtrkpl, Explr u Knchnb	78.09.31↔	Knochtx a Be, Gefgestielt ohne mikrovaskuläre Anast
77.14.11↔	S Knchnzs oh Knchdrchr an Krpl u Mtrkpl, Frmdkntf	78.09.32↔	Knochen transplantation am Becken, allog
77.14.12↔	S Knchnzs oh Knchdrchr an Krpl u Mtrkpl, Enl u Entf e Mdrträg	78.09.33↔	Knorpel-Knochen transplantation am Becken
77.14.13↔	S Knchnzs oh Knchdrchr an Krpl u Mtrkpl, Drain	78.09.39↔	S Knchtx a B (z.B. Atg Spng, krtksp Spn, N Gfgstiels Tx)
77.14.99↔	S Knchnzs oh Knchdrchr an Krpl u Mtrkpl, S	78.09.40↔	Knochtx an Phal d Fußes, Gefgestielt m mikrovask Anast
77.24↔	Keilosteotomie an Karpalia und Metakarpalia	78.09.41↔	Knochtx an Phal d Fußes, Gefgestielt oh mikrovask Anast
77.29.00↔	S Keilsteot an and näh bz Knch, auss Gschk, n.n.bz.	78.09.42↔	Knorpel-Knochen transplantation an Phalangen des Fußes
77.29.10↔	S Keilsteot aanbz Knch,auss Gschk,Keilsteot an Phl Hnd	78.09.49↔	S Knchtx an Phl Fßs(zB Atg Spng,krtksp Spn,N Gfgstiels Tx)
77.29.20↔	S Keilsteot an and näh bz Knch, auss Gschk, Keilsteot a Wrbl	78.09.90↔	Knchtx an And näh bz Knch, auss Gschk, Gfgstielt m mkrvsk Anst
77.29.30↔	S Keilsteot an and näh bz Knch, auss Gschk, Keilsteot a Bcknkn	78.09.91↔	Knchtx an And näh bz Knch, auss Gschk, Gfgstielt oh mkrvsk Anst
77.29.40↔	S Keilsteot aanbz Knch,auss Gschk,Keilsteot an Phl Fss	78.09.92↔	Knochtx an And näher bez Knoch, auss Gschk, allog
77.29.99↔	So Keilsteot an and näh bez Knoch, auss Gschk, So	78.09.98↔	S Kntx a ad nbz Kn,auss Gschk (zB Atg Spng,ksp Span,n Gfgst Tx)
77.34.00↔	So Knochdurchtr an Karpal und Metakarpal, n.n.bez.	78.09.99↔	Knochtx an And näher bez Knoch, auss Gschk, sonstige
77.34.10↔	S Knchdrchr an Krpl u Mtrkpl, (D)Rttionssttm an Krpl u Mtrkpl	78.24.00↔	Verkürzungsosteotomie an Karpalia und Metakarpalia, n.n.bez.
77.34.11↔	S Knchdrchr an Krpl&Mtrkpl,Kmpl(mhrd)Osteot an Krpl&Mtrkpl	78.24.10↔	Temporäre Epiphyseodese an Karpalia und Metakarpalia
77.34.99↔	So Knochdurchtr an Karpal und Metakarpal, So	78.24.11↔	Permanente Epiphyseodese an Karpalia und Metakarpalia
77.64.00↔	Lk Rs v Knchläs o Gw an Krpl u Mtrkpl, n.n.bz.	78.24.12↔	Therapeutische Epiphyseolyse an Karpalia und Metakarpalia
77.64.20↔	Lk Rs v Knchläs o Gw an Krpl u Mtrkpl, Dbr an Krpl u Mtrkpl	78.24.99↔	Verkürzungsosteotomie an Karpalia und Metakarpalia, sonstige
77.64.99↔	Lok Res von Knochläs o Gew an Karpal u Metakarpal, So	78.31↔	Verlängerungsosteotomie an Skapula und Klavikula
77.69.00↔	Lk Rs v Knchläs o Gw an and näh bz Knch, auss Gschk, n.n.bz.	78.34↔	Verlängerungsosteotomie an Karpalia und Metakarpalia
77.69.10↔	Lok Resektion von Knochläs o Gew an Phalangen d Hand	78.39.00↔	Verlängerungsosteotomie an and näh bez Knoch, n.n.bez.
77.69.11↔	Lokale Resektion von Knochenläsion oder -gewebe an Wirbelkörpern	78.39.10↔	Verlängerungsosteotomie an Phalangen der Hand
77.69.12↔	Lokale Resektion von Knochenläsion oder -gewebe am Becken	78.39.20↔	Verlängerungsosteotomie am Becken
77.69.13↔	Lok Resektion von Knochläs o Gew an Phalangen d Fusses	78.39.30↔	Verlängerungsosteotomie an Phalangen des Fußes
77.69.20↔	Lk Rs Knchläs/Gw a.a.bz. Knch, auss Gschk, Dbr an PhlHnd	78.39.99↔	Verlängerungsosteotomie an and näh bez Knoch, sonstige
77.69.21↔	Lk Rs v Knchläs o Gw an and näh bz Knch, auss Gschk, Dbr an d Ws	78.44↔	Sonstige plastische Rekonstruktion an Karpalia und Metakarpalia
77.69.22↔	Lk Rs v Knchläs o Gw an and näh bz Knch, auss Gschk, Dbr a B	78.54.00↔	Inn Knchfx oh Rp d Fx an Krpl u Mtrkpl, n.n.bz.
77.69.23↔	Lk RsKnchläs/Gw a.a.bz. Knch, auss Gschk, Dbr an PhlFsss	78.54.10↔	Rv v Osteosynthmt (h Mtwchs) an Krpl u Mtrkpl
77.69.99↔	Lk Rs v Knchläs o Gw an and näh bz Knch, auss Gschk, S	78.54.99↔	Inn Knochfx oh Rep d Fx an Karpal und Metakarpal, So
77.84↔	Sonstige partielle Knochenresektion an Karpalia und Metakarpalia	78.59.00↔	Inn Knchfx oh Rp d Fx an and näh bz Knch, auss Gschk, n.n.bz.
77.89.00↔	S Prt Knchrs an and näh bz Knch, auss Gschk, n.n.bz.	78.59.10↔	Revision von Osteosynthmat (oh Matwechs) an Phal d Hand
77.89.10↔	Sonstige partielle Knochenresektion an Phalangen der Hand	78.59.20↔	Rev von Osteosynthmat (oh Matwechs) an d Wirbelsäule
77.89.20↔	Sonstige Part Knochres an e Wirbelkörper, Densresektion	78.59.30↔	Revision von Osteosynthesematerial (ohne Matwechs) a Be
77.89.21↔	Sonstige partielle Knochenresektion an einem Wirbel, Corpus	78.59.40↔	Rev von Osteosynthmat (oh Matwechs) an Phal d Fußes
77.89.22↔	Sonstige partielle Knochres an e Wirbel, sonstige Teile	78.59.90↔	Rv v Osteosynthmt (h Mtwchs) an and näh bz Knch, auss Gschk
77.89.30↔	Sonstige partielle Knochenresektion am Becken	78.59.99↔	Inn Knchfx oh Rp d Fx an and näh bz Knch, auss Gschk, S
77.89.40↔	Sonstige partielle Knochenresektion an Phalangen des Fusses	79.13.00↔	Gschl Rp e Fx an Krpl u Mtrkpl m inn Knchfx, n.n.bz.
77.89.99↔	So Part Knochres an and näh bez Knoch, auss Gschk, So	79.13.10↔	Gschl Rp e Fx an Krpl u Mtrkpl m inn Knchfx d wnkst Pl
77.94↔	Totale Resektion von Karpalia und Metakarpalia	79.13.19↔	Gschl RpFx an Krpl/Mtrkplinn Knchfx (d Schraub, Pl, Drht)
77.99.00↔	Tt Knchrskt an and näh bz Knch, auss Gschk, n.n.bz.	79.13.99↔	Gschl Rp e Fx an Krpl u Mtrkpl m inn Knchfx, S
77.99.10↔	Totale Knochenresektionen an Phalangen der Hand	79.14.00↔	Geschl Reposition e Fingfx mit inn Knochfx, n.n.bez.
77.99.20↔	Totale Resektion eines Wirbelkörpers	79.14.10↔	Geschl Rep e Fingfx m inn Knochfx d winkelstabile Pl
77.99.30↔	Totale Knochenresektionen am Becken	79.14.19↔	Gschl Rp e Fngfx m S inn Knchfx (z.B. d Schraub, Pl, Drht)
77.99.40↔	Totale Knochenresektionen an Phalangen des Fußes	79.14.99↔	Geschl Reposition e Fingfx mit inn Knochfx, sonstige
77.99.99↔	Totale Knochresekt an and näh bez Knoch, auss Gschk, So	79.23↔	Off Rep e Fx an Karpal u Metakarpal oh innKnochFix
78.04.00↔	Knochen transplantation an Karpalia und Metakarpalia, n.n.bez.	79.24↔	Offene Rep einer FingFx ohne innere KnochFix
78.04.10↔	Knchtx an Krpl u Mtrkpl, Gfgstielt m mkrvsk Anst	79.33.00↔	Off Rp e Fx an Krpl u Mtrkpl m inn Knchfx, n.n.bz.
78.04.11↔	Knchtrnsp an Krpl u Mtrkpl, Gfgstielt oh mkrvsk Anst	79.33.10↔	Off Rp e Fx an Krpl u Mtrkpl m inn Knchfx d (Blount)Klm
78.04.12↔	Knochen transplantation an Karpalia und Metakarpalia, allog	79.33.19↔	Off Rep e Fx an Karpal und Metakarpal m So inn Knochfx
78.04.13↔	Knorpel-Knochen transplantation an Karpalia und Metakarpalia	79.33.99↔	Off Rep e Fx an Karpal u Metakarpal m inn Knochfx, So

79.34↔	Offene Rep einer FingFx mit innerer KnochFix	81.99.16↔	Arthroskopische Revision eines Gelenkes, Iliosakralgelenk
79.63↔	Débridement einer offenen Fraktur an Karpalia und Metakarpalia	81.99.17↔	Arthroskopische Revision eines Gelenkes, Symphyse
79.64↔	Débridement einer offenen Fingerfraktur	81.99.18↔	Arthroskopische Revision eines Gelenkes, Hüftgelenk
79.83.00↔	Offene Reposition einer Luxation des Handgelenks, n.n.bez.	81.99.19↔	Arthroskopische Revision eines Gelenkes, Sonstige
79.83.10↔	Offene Reposition einer Luxation des distales Radioulnargelenks	81.99.1a↔	Arthroskopische Revision eines Gelenkes, Kniegelenk
79.83.99↔	Offene Reposition einer Luxation des Handgelenks, sonstige	81.99.1b↔	Arthr Revision e Gel, Proximales Tibiofibulargelenk
79.84↔	Offene Reposition einer Luxation von Hand und Fingern	81.99.1c↔	Arthroskopische Revision eines Gelenkes, Oberes Sprunggelenk
79.93↔	Ni näh bez OP an Verletz von Karpal und Metakarpal	81.99.1d↔	Arthroskopische Revision eines Gelenkes, Unteres Sprunggelenk
79.94↔	Nicht näher bez Operation an Verletz der FingKnoch	81.99.1e↔	Arthr Revision e Gel, Fuss und Zehengelenk sonstige
80.13.00↔	Sonstige Arthrotomie des Handgelenks, n.n.bez.	81.99.1f↔	Arthr Revision e Gelenkes, Metatarsophalangealgelenk
80.13.10↔	S Arthrt d Hdgl, Arthr Arthrt d Hndgl, Glsp m Drain	81.99.1g↔	Arthroskopische Revision eines Gelenkes, Zehengelenk
80.13.11↔	S Arthrt d Hdgl, Arthr Arthrt d Hndgl, Entf freier GkKörp	81.99.20↔	Offen chirurgische Revision eines Gelenkes, n.n.bez.
80.13.12↔	S Arthrt d Hdgl, Arthr Arthrt d Hndgl, Enl o Entf e Mdräg	81.99.21↔	Offen Chir Revision e Gelenkes, Humeroglenoidalgelenk
80.13.20↔	So Arthrot d Hdgel, Arthrot d Handgel, Gelsp m Drain	81.99.22↔	Offen Chir Revision eines Gelenkes, Akromioklavikgel
80.13.21↔	S Arthrt d Hdgl, Arthrt d Hndgl, Entf freier GkKörp	81.99.23↔	Offen Chir Revision e Gelenkes, Sternoklavikulargelenk
80.13.99↔	Sonstige Arthrotomie des Handgelenks, sonstige	81.99.24↔	Offen chirurgische Revision eines Gelenkes, Ellbogen
80.23.00↔	Arthroskopie des Handgelenks, n.n.bez.	81.99.25↔	Offen chirurgische Revision eines Gelenkes, Handgelenk
80.23.10↔	Arthroskopie des Handgelenks, Diagnostische Arthroskopie	81.99.26↔	Offen chirurgische Revision eines Gelenkes, Iliosakralgelenk
80.23.20↔	Arthr d Hdgel, Arthr assist Versorgung e Fx a Hdgel	81.99.27↔	Offen chirurgische Revision eines Gelenkes, Symphyse
80.23.99↔	Arthroskopie des Handgelenks, sonstige	81.99.28↔	Offen chirurgische Revision eines Gelenkes, Kniegelenk
80.24↔	Arthroskopie von Hand- und Finger	81.99.29↔	Offen chirurgische Revision eines Gelenkes, sonstige
80.44.00↔	Durchtr v Gelkap, Lig o Knorp an Hand u Fing, n.n.bez.	81.99.2a↔	Offen chirurgische Revision eines Gelenkes, Kniegelenk
80.44.10↔	Drchtr v Gkfp, Lg o Knrp an Hnd u Fng, Drchtr d Bändr d Mthnd	81.99.2b↔	Offen Chir Revision e Gel, Prox Tibiofibulargelenk
80.44.11↔	Drchtr v Gkfp, Lg o Knrp an Hnd u Fng, Drchtr d Rtnklm fixrm	81.99.2c↔	Offen chirurgische Revision eines Gelenkes, Oberes Sprunggelenk
80.44.20↔	Drchtr v Gkfp, Lg o Knrp an Hnd u Fng, Exz v Bändrn d Mthnd	81.99.2d↔	Offen chirurgische Revision eines Gelenkes, Unteres Sprunggelenk
80.44.21↔	Drchtr v Gkfp, Lg o Knrp an Hnd u Fng, Exz v snst Bändrn d Hnd	81.99.2e↔	Offen Chir Rev e Gel, Fuss und Zehengelenk sonstige
80.44.90↔	Drchtr v Gkfp, Lg o Knrp an Hnd u Fng, S Op an Bändrn d Mthnd	81.99.2f↔	Offen Chir Revision e Gel, Metatarsophalangealgelenk
80.44.91↔	Drchtr v Gkfp, Lg o Knrp an Hnd u Fng, S Op an snst Bändrn d Hnd	81.99.2g↔	Offen chirurgische Revision eines Gelenkes, Zehengelenk
80.44.99↔	Durchtr von Gelkap, Lig o Knorp an Hand und Fing, So	81.99.30↔	Arthroskopische Operationen am Gelenkknorpel, n.n.bez.
80.73.00↔	Synovektomie am Handgelenk, n.n.bez.	81.99.31↔	Arthr Operation a Gelenkknorpel, Humeroglenoidalgelenk
80.73.10↔	Synovektomie a Hdgel, Arthr Synovektomie a Hdgel	81.99.32↔	Arthr Operation a Gelenkknorpel, Akromioklavikgel
80.73.20↔	Synovektomie am Handgelenk, Offene Synovektomie am Handgelenk	81.99.33↔	Arthr Operation a Gelenkknorpel, Sternoklavikulargelenk
80.73.99↔	Synovektomie am Handgelenk, sonstige	81.99.34↔	Arthroskopische Operation am Gelenkknorpel, Ellbogen
80.83.00↔	Sonstige Lok Exz oder Destr e Gelläs a Hdgel, n.n.bez.	81.99.35↔	Arthroskopische Operation am Gelenkknorpel, Handgelenk
80.83.10↔	S Lk Exz o Dstr Glläs a Hdgl, Arthr Lk Exz o Dstr Glläs a Hdgl	81.99.36↔	Arthroskopische Operation am Gelenkknorpel, Iliosakralgelenk
80.83.11↔	Sonstige Lok Exz o Destr e Gelläs a Hdgel, Débr a Hdgel	81.99.37↔	Arthroskopische Operation am Gelenkknorpel, Symphyse
80.83.12↔	So Lok Exz o Destr e Gelläs a Hdgel, Zystexst a Hdgel	81.99.38↔	Arthroskopische Operation am Gelenkknorpel, Hüftgelenk
80.83.99↔	Sonstige Lok Exz oder Destr e Gelläs a Hdgel, sonstige	81.99.39↔	Arthroskopische Operationen am Gelenkknorpel, sonstige
80.84.00↔	So Lok Exz o Destr e Gelläs an Hand und Fing, n.n.bez.	81.99.3a↔	Arthr Operation a Gelkn und an D Menisken, Kniegelenk
80.84.10↔	S Lk Exz o Dstr e Glläs an Hnd u Fng, Dbr an Gl d Hndwr	81.99.3b↔	Arthr Operation a Gelkn, Proximales Tibiofibulargelenk
80.84.20↔	S Lk Exz o Dstr e Glläs an Hnd u Fng, Dbr an snst Gl d Hnd u Fng	81.99.3c↔	Arthroskopische Operation am Gelenkknorpel, Oberes Sprunggelenk
80.84.99↔	So Lok Exz o Destr e Gelläs an Hand und Fing, So	81.99.3d↔	Arthroskopische Operation am Gelenkknorpel, Unteres Sprunggelenk
81.25↔	Arthrodes am Radiokarpalgelenk	81.99.3e↔	Arthr Operation a Gelkn, Fuss und Zehengelenk sonstige
81.26↔	Arthrodes am Karpometakarpalgelenk	81.99.3f↔	Arthr Operation a Gelkn, Metatarsophalangealgelenk
81.27↔	Arthrodes am Metakarpophalangealgelenk	81.99.3g↔	Arthroskopische Operation am Gelenkknorpel, Zehengelenk
81.28↔	Interphalangeal-Arthrodes	81.99.40↔	Offen chirurgische Operationen am Gelenkknorpel, n.n.bez.
81.71.00↔	Arthropl m Implant a Metakarpophal und lpg, n.n.bez.	81.99.41↔	Offen Chir Operation a Gelkn, Humeroglenoidalgelenk
81.75↔	Arthropl ohne Implantat am Karpokarpal- oder KMKG	81.99.42↔	Offen Chir Operation a Gelenkknorpel, Akromioklavikgel
81.93.00↔	Naht an Kapsel oder Ligament der oberen Extremitäten, n.n.bez.	81.99.43↔	Offen Chir Operation a Gelkn, Sternoklavikulargelenk
81.93.10↔	Nht an Kaps o Lig d oberen Extrem, Nht d Bandapp d Klav	81.99.44↔	Offen chirurgische Operation am Gelenkknorpel, Ellbogen
81.93.20↔	Nht an Kps o Lg d ob Extrem, Nht d rdiouln Rngbnds	81.99.45↔	Offen chirurgische Operation am Gelenkknorpel, Handgelenk
81.93.21↔	Nht an Kps o Lg d ob Extrem, Nht d dst rdiouln Bndpp	81.99.46↔	Offen chirurgische Operation am Gelenkknorpel, Iliosakralgelenk
81.93.30↔	Nht an Kaps o Lig d ob Extrem, Handwur und Mitthand	81.99.47↔	Offen chirurgische Operation am Gelenkknorpel, Symphyse
81.93.99↔	Naht an Kapsel oder Ligament der oberen Extremitäten, sonstige	81.99.48↔	Offen chirurgische Operation am Gelenkknorpel, Hüftgelenk
81.99.00↔	Sonstige Operationen an Gelenken und Gelenkstrukturen, n.n.bez.	81.99.49↔	Offen chirurgische Operation am Gelenkknorpel, sonstige
81.99.10↔	Arthroskopische Revision eines Gelenkes, n.n.bez	81.99.4a↔	Offen Chir Operation a Gelkn und an D Menisken, Kniegel
81.99.11↔	Arthroskopische Revision eines Gelenkes, Humeroglenoidalgelenk	81.99.4b↔	Offen Chir Op a Gelkn, Proximales Tibiofibulargelenk
81.99.12↔	Arthroskopische Revision eines Gelenkes, Akromioklavikulargelenk	81.99.4c↔	Offen Chir Operation a Gelkn, Oberes Sprunggelenk
81.99.13↔	Arthroskopische Revision eines Gelenkes, Sternoklavikulargelenk	81.99.4d↔	Offen Chir Operation a Gelkn, Unteres Sprunggelenk
81.99.14↔	Arthroskopische Revision eines Gelenkes, Ellbogen	81.99.4e↔	Offen Chir Op a Gelkn, Fuss und Zehengelenk sonstige
81.99.15↔	Arthroskopische Revision eines Gelenkes, Handgelenk	81.99.4f↔	Offen Chir Operation a Gelkn, Metatarsophalangealgelenk
		81.99.4g↔	Offen chirurgische Operation am Gelenkknorpel, Zehengelenk
		81.99.50↔	Arthrorise und Temporäre Fixation eines Gelenkes, n.n.bez.
		81.99.51↔	Arthr und Temporäre Fix e Gel, Humeroglenoidalgelenk

81.99.52↔	Arthr und Temporäre Fixation e Gelenkes, Akromklavikgel	82.41↔	Naht an einer Sehnscheide der Hand
81.99.53↔	Arthr und Temporäre Fix e Gel, Sternoklavikulargelenk	82.42↔	Sekundäre Naht an einer Beugesehne der Hand
81.99.54↔	Arthrorise und Temporäre Fixation eines Gelenkes, Ellbogen	82.43↔	Sekundäre Naht an einer anderen Sehne der Hand
81.99.55↔	Arthrorise und Temporäre Fixation eines Gelenkes, Handgelenk	82.44↔	Sonstige Naht an einer Beugesehne der Hand
81.99.56↔	Arthr und Temporäre Fix e Gelenkes, Iliosakralgelenk	82.45↔	Sonstige Naht an einer anderen Sehne der Hand
81.99.57↔	Arthrorise und Temporäre Fixation eines Gelenkes, Symphyse	82.46.00↔	Naht an Muskel oder Faszie der Hand, n.n.bez.
81.99.58↔	Arthrorise und Temporäre Fixation eines Gelenkes, Hüftgelenk	82.46.10↔	Naht an Muskel oder Fasz d Hand, Naht an e Fasz d Hand
81.99.59↔	Arthrorise und Temporäre Fixation, sonstige	82.46.20↔	Naht an M oder Fasz d Hand, Naht an e M d Hand
81.99.5a↔	Arthrorise und Temporäre Fixation eines Gelenkes, Kniegelenk	82.46.99↔	Naht an Muskel oder Faszie der Hand, sonstige
81.99.5b↔	Arthr und Temporäre Fix e Gel, Prox Tibiofibulargelenk	82.51↔	Verlängerung einer Sehne der Hand
81.99.5c↔	Arthr und Temporäre Fix e Gelenkes, Oberes Sprunggelenk	82.52↔	Verkürzung einer Sehne der Hand
81.99.5d↔	Arthr und Temporäre Fix e Gel, Unteres Sprunggelenk	82.53↔	Reinsertion einer Sehne der Hand
81.99.5e↔	Arthr und Temporäre Fix e Gel, Fuss und Zehen, sonstige	82.54↔	Reinsertion eines Muskels der Hand
81.99.5f↔	Arthr und Temporäre Fix e Gel, Metatarsgel	82.55↔	Sonstige Längenänderung an Muskel oder Sehne der Hand
81.99.5g↔	Arthrorise und Temporäre Fixation eines Gelenkes, Zehengelenk	82.56↔	Sonstiger Transfer oder Transplantation einer Sehne der Hand
81.99.80↔	Sonstige Arthr Op an Gel und Gelstrukt, n.n.bez.	82.57.00↔	Sonstige Transposition einer Sehne der Hand, n.n.bez.
81.99.81↔	Sonstige Arthr Op an Gel und Gelstrukt, Handglenk	82.57.10↔	So Transp e Sehn d Hand, Transp e Beugesehne d Hand
81.99.82↔	Sonstige Arthr Op an Gel und Gelstrukt, Kniegel	82.57.99↔	Sonstige Transposition einer Sehne der Hand, sonstige
81.99.83↔	Sonstige Arthr Op an Gel und Gelstrukt, Ob Sprunggelenk	82.58↔	Sonstiger Transfer oder Transplantation eines Handmuskels
81.99.89↔	Sonstige Arthr Op an Gel und Gelstrukt, sonstige	82.59↔	Sonstige Transposition eines Handmuskels
81.99.90↔	Sonstige offen Chir Operationen an Gel und Gelkn	82.72.00↔	Plast Op an d Hand m M o FaszTransplantat, n.n.bez.
81.99.91↔	Sonstige offen Chir Op an Gel und Gelkn, Humerogel	82.72.10↔	Plist Op an d Hnd m M o FszTx, Plist Op m M o FszTx, an e Fng
81.99.92↔	Sonstige offen Chir Op an Gel und Gelkn, Akromklavikgel	82.72.11↔	Plist Op anHndM/FszTx, Plist OpM/FszTx, an snst TeilHnd
81.99.93↔	So offen Chir Op an Gel und Gelkn, Sternokligel	82.72.99↔	Plast Op an d Hand m M o FaszTransplantat, sonstiges
81.99.94↔	Sonstige offen Chir Operationen an Gel und Gelkn, Ellb	82.79↔	Plast OP an der Hand mit anderem Tx oder Implant
81.99.95↔	So offen Chir Op an Gel u Gelkn, Prox Radioulnargelenk	82.82↔	Plastische Rekonstruktion einer Spalthand
81.99.96↔	Sonstige offen Chir Operationen an Gel und Gelkn, Hdgel	82.83↔	Plastische Rekonstruktion bei Makrodaktylie
81.99.97↔	Sonstige offen Chir Op an Gel und Gelkn, Iliosgel	82.84↔	Plastische Rekonstruktion bei Mallet-Finger
81.99.98↔	Sonstige offen Chir Op an Gel und Gelkn, Hüftgel	82.85↔	Sonstige Tenodese an der Hand
81.99.99↔	Sonstige Operationen an Gelenken und Gelenkstrukturen, sonstige	82.86.00↔	Sonstige Tenoplastik an der Hand, n.n.bez.
81.99.9a↔	So offen Chir Op an Gel und Gelkn, Prox Tibiofibgel	82.86.10↔	So Tenopl an d Hand, Tenopl von Beugesehnen d Hand
81.99.9b↔	Sonstige offen Chir Op an Gel und Gelkn, Ob Sg	82.86.11↔	S Tnpl an d Hnd, Schffng e Trnspntlgrs f Shn an d Hnd
81.99.9c↔	So offen Chir Op an Gel und Gelkn, Unteres Sprunggelenk	82.86.12↔	S Tnpl an d Hnd, Rv e Shnmpl an d Hnd (h Wchs)
81.99.9e↔	So offen Chir Op an Gel und Gelkn, Fuss und Zehen, So	82.86.13↔	So Tenopl an d Hand, Wechsel e Sehnenimpl an d Hand
81.99.9f↔	Sonstige offen Chir Op an Gel und Gelkn, Metatarsgel	82.86.99↔	Sonstige Tenoplastik an der Hand, sonstige
81.99.9g↔	Sonstige offen Chir Op an Gel und Gelkn, Zehengelenk	82.89.00↔	Sonstige plastische Operationen an der Hand, n.n.bez.
82.01.00↔	Exploration an der Handsehnscheide, n.n.bez.	82.89.10↔	So Plast Op an d Hand, Sehnscheidenplastik an d Hand
82.01.10↔	Exploration an der Handsehnscheide, Extensoren	82.89.11↔	S Plist Op an d Hnd, Knöchrm Rf v Bändr d Hnd, Hndwr u Mithnd
82.01.11↔	Exploration an der Handsehnscheide, Flexoren	82.89.12↔	S Plist Op an d Hnd, Knöchrm Rf v Bändr d Hnd, S Bändr d Hnd
82.01.99↔	Exploration an der Handsehnscheide, sonstige	82.89.13↔	S Plist Op an Hnd,Glübrgreifnd Weichteildstrktion b kng Anm Hnd
82.02↔	Myotomie an der Hand	82.89.14↔	So Plast Op an d Hand, Radialisation b kong Anom d Hand
82.04↔	Inzision und Drainage von Palmar- oder Thenarraum	82.89.15↔	S Plist Op an d Hnd, Rs v Schnürmgm m plstschr Rk b kng Anm d Hnd
82.09.00↔	Sonstige Inzision an den Weichteilen der Hand, n.n.bez.	82.89.16↔	So Plast Op an d Hand, Transfer e Zehe als Fingersatz
82.09.10↔	S Inzs an D Weicht d Hnd, Shnnfchspltnng an d Hnd	82.89.99↔	Sonstige plastische Operationen an der Hand, sonstige
82.09.99↔	Sonstige Inzision an den Weichteilen der Hand, sonstige	82.91↔	Lösung von Adhäsionen an der Hand
82.11.00↔	Tenotomie der Hand, n.n.bez.	82.99.00↔	Sonstige Op an M, Sehne und Fasz d Hand, n.n.bez.
82.11.10↔	Tenotomie der Hand, Handgelenk, perkutan	82.99.10↔	So Op an M, Sehn und Fasz d Hand, So Op an Sehn d Hand
82.11.11↔	Tenotomie der Hand, Finger, perkutan	82.99.20↔	So Op an M, Sehn und Fasz d Hand, So Op an Fasz d Hand
82.11.20↔	Tenotomie der Hand, offen chirurgisch	82.99.30↔	So Op an M, Sehn und Fasz d Hand, So Op an Mn d Hand
82.11.99↔	Tenotomie der Hand, sonstige	82.99.99↔	Sonstige Op an M, Sehne und Fasz d Hand, sonstige
82.12↔	Fasziotomie der Hand	83.91.00↔	Lös von Adhäs von M, Sehne, Fasz und Bursa, n.n.bez.
82.19.00↔	Sonstige Durchtrennung von Weichteilen der Hand, n.n.bez.	83.91.10↔	Lös von Adhäs von M, Sehne, Fasz und Bursa, Kopf und Ha
82.19.10↔	So Durchtr v Weichteilen d Hand, Durchtr v Mn d Hand	83.91.11↔	Lös v Adhäs v M, Sehn, Fasz u Bursa, Schult u Axilla
82.19.99↔	Sonstige Durchtrennung von Weichteilen der Hand, sonstige	83.91.12↔	Lös von Adhäs von M, Sehn, Fasz und Bursa, Oba und Ellb
82.21↔	Exzision einer Läsion an einer Sehnscheide der Hand	83.91.13↔	Lös von Adhäs von M, Sehne, Fasz und Bursa, Unterarm
82.22↔	Exzision einer Läsion an einem Handmuskel	83.91.14↔	Lös v Adhäs v M, Shn, Fsz u Brs, Bauch u Rücken
82.29↔	Exzision einer anderen Läsion an den Weichteilen der Hand	83.91.15↔	Lös v Adhäs v M, Shn, Fsz u Brs, Leist u Gnrg u Gsäß
82.33↔	Sonstige Tenonektomie an der Hand	83.91.16↔	Lös von Adhäs von M, Sehn, Fasz u Bursa, Untere Extrem
82.35.00↔	Sonstige Fasziektomie der Hand, n.n.bez.	83.91.19↔	Lös von Adhäs von M, Sehne, Fasz und Bursa, And Lok
82.35.10↔	Sonstige Fasziektomie der Hand, Fasziektomie der Hohlhand	83.91.99↔	Lös von Adhäs von M, Sehne, Fasz und Bursa, sonstige
82.35.11↔	So Faszieekt d Hand, Faszieekt d Hand u Fng m Neurolys	84.01↔	Amput und Exartikulat an e Fng (ausgen am Daum)
82.35.12↔	S Fszieekt d Hnd, Fszieekt d Hnd u Fng m Neurllys u Artriolyt	84.02↔	Amputation und Exartikulation am Daumen
82.35.13↔	S Fszieekt d Hnd, Fszieekt d Hnd u Fng m Arthrls	84.91↔	Amputation, n.n.bez.
82.35.99↔	Sonstige Fasziektomie der Hand, sonstige	86.27↔	Débridement an Nagel, Nagelbett oder Nagelfalz
82.36↔	Sonstige Myektomie der Hand	86.61.00↔	Vollhauttransplantat an die Hand, n.n.bez.
82.39.00↔	Sonstige Exzision von Weichteilen der Hand, n.n.bez.	86.61.10↔	Kleinflächiges Vollhauttransplantat an die Hand
82.39.10↔	So Exz v Weicht d Hand, Exz v Sehnscheiden d Hand	86.61.20↔	Großflächiges Vollhauttransplantat an die Hand
82.39.99↔	Sonstige Exzision von Weichteilen der Hand, sonstige	86.61.99↔	Vollhauttransplantat an die Hand, sonstige



86.62.00↔	Sonstiges Hauttransplantat an die Hand, n.n.bez.	86.73.21↔	Großflächige Verschiebe-Rotationsplastik an die Hand
86.62.10↔	Kleinflächiges Spalthauttransplantat an die Hand	86.73.22↔	Großflächige Transpositionsplastik an die Hand
86.62.20↔	Großflächiges Spalthauttransplantat an die Hand	86.73.23↔	Großflächige Insellappenplastik an die Hand
86.62.99↔	Sonstiges Hauttransplantat an die Hand, sonstiges	86.73.24↔	Großflächige Z-Plastik an die Hand
86.73.00↔	Anbr von gestieltem oder fr Lappen an d Hand, n.n.bez.	86.73.29↔	Sonstige lokale Lappenplastik an die Hand
86.73.10↔	Kleinflächige Dehnungsplastik an die Hand	86.73.30↔	Anbr von fr Lappen mit mikrovaskulärer Anast an d Hand
86.73.11↔	Kleinflächige Verschiebe-Rotationsplastik an die Hand	86.73.40↔	Anbr von gestielt regionalem o gestielt Fernl an d Hand
86.73.12↔	Kleinflächige Transpositionsplastik an die Hand	86.73.80↔	Kombinierte plastische Eingriffe an Haut und Unterhaut der Hand
86.73.13↔	Kleinflächige Insellappenplastik an die Hand	86.73.99↔	Anbr von gestielten oder fr Lappen an d Hand, sonstige
86.73.14↔	Kleinflächige Z-Plastik an die Hand	86.86↔	Onychoplastik
86.73.20↔	Großflächige Dehnungsplastik an die Hand		

### Prozedur I32-7

79.13.00↔	Gschl Rp e Fx an Krpl u Mtrkpl m inn Knchfx, n.n.bz.	82.01.11↔	Exploration an der Handsehnscheide, Flexoren
79.13.10↔	Gschl Rp e Fx an Krpl u Mtrkpl m inn Knchfx d wnkst Pl	82.01.99↔	Exploration an der Handsehnscheide, sonstige
79.13.19↔	Gschl RpFx an Krpl/Mtrkplinn Knchfx (d Schraub, Pl, Drht)	82.02↔	Myotomie an der Hand
79.13.99↔	Gschl Rp e Fx an Krpl u Mtrkpl m inn Knchfx, S	82.04↔	Inzision und Drainage von Palmar- oder Thenarraum
79.14.00↔	Geschl Reposition e Fingfx mit inn Knochfix, n.n.bez.	82.09.00↔	Sonstige Inzision an den Weichteilen der Hand, n.n.bez.
79.14.10↔	Geschl Rep e Fingfx m inn Knochfix d winkelstabile Pl	82.09.10↔	S Inzs an D Weicht d Hnd, Shnnfchspltng an d Hnd
79.14.19↔	Gschl Rp e Fngfx m S inn Knchfx (z.B. d Schraub, Pl, Drht)	82.09.99↔	Sonstige Inzision an den Weichteilen der Hand, sonstige
79.14.99↔	Geschl Reposition e Fingfx mit inn Knochfix, sonstige	82.11.00↔	Tenotomie der Hand, n.n.bez.
79.24↔	Offene Rep einer FingFx ohne innere KnochFix	82.11.10↔	Tenotomie der Hand, Handgelenk, perkutan
79.34↔	Offene Rep einer FingFx mit innerer KnochFix	82.11.11↔	Tenotomie der Hand, Finger, perkutan
79.84↔	Offene Reposition einer Luxation von Hand und Fingern	82.11.20↔	Tenotomie der Hand, offen chirurgisch
80.13.00↔	Sonstige Arthrotomie des Handgelenks, n.n.bez.	82.11.99↔	Tenotomie der Hand, sonstige
80.13.10↔	S Arthrt d Hdgl, Arthr Arthrt d Hndgl, Glsp m Drain	82.12↔	Fasziotomie der Hand
80.13.11↔	S Arthrt d Hdgl, Arthr Arthrt d Hndgl, Entf freier Glkörper	82.19.00↔	Sonstige Durchtrennung von Weichteilen der Hand, n.n.bez.
80.13.12↔	S Arthrt d Hdgl, Arthr Arthrt d Hndgl, Enl o Entf e Mdträg	82.19.10↔	So Durchtr v Weichteilen d Hand, Durchtr v Mn d Hand
80.13.20↔	So Arthrot d Hdgel, Arthrot d Handgel, Gelsp m Drain	82.19.99↔	Sonstige Durchtrennung von Weichteilen der Hand, sonstige
80.13.21↔	S Arthrt d Hdgl, Arthrt d Hndgl, Entf freier Glkörper	82.21↔	Exzision einer Läsion an einer Sehnscheide der Hand
80.13.99↔	Sonstige Arthrotomie des Handgelenks, sonstige	82.22↔	Exzision einer Läsion an einem Handmuskel
80.23.00↔	Arthroskopie des Handgelenks, n.n.bez.	82.29↔	Exzision einer anderen Läsion an den Weichteilen der Hand
80.23.10↔	Arthroskopie des Handgelenks, Diagnostische Arthroskopie	82.33↔	Sonstige Tenonektomie an der Hand
80.23.20↔	Arthr d Hdgel, Arthr assist Versorgung e Fx a Hdgel	82.35.00↔	Sonstige Fasziektomie der Hand, n.n.bez.
80.23.99↔	Arthroskopie des Handgelenks, sonstige	82.35.10↔	Sonstige Fasziektomie der Hand, Fasziektomie der Hohlhand
80.24↔	Arthroskopie von Hand- und Finger	82.35.11↔	So Faszieekt d Hand, Faszieekt d Hand u Fing m Neurolysis
80.33.00↔	Gelenkbiopsie am Handgelenk, n.n.bez.	82.35.12↔	S Fszieekt d Hnd, Fszieekt d Hnd u Fng m Neurllys u Artriolys
80.33.10↔	Gelbiop a Hdgel, Perkutane (Nadel) Biops a Hdgel	82.35.13↔	S Fszieekt d Hnd, Fszieekt d Hnd u Fng m Arthrlysis
80.33.20↔	Gelbiop a Handgelenk, Arthr Gelbiop a Handgelenk	82.35.99↔	Sonstige Fasziektomie der Hand, sonstige
80.33.30↔	Gelenkbiopsie am Handgelenk, Offene Gelenkbiopsie am Handgelenk	82.39.00↔	Sonstige Exzision von Weichteilen der Hand, n.n.bez.
80.33.99↔	Gelenkbiopsie am Handgelenk, sonstige	82.39.10↔	So Exz v Weicht d Hand, Exz v Sehnscheiden d Hand
80.44.00↔	Durchtr v Gelkap, Lig o Knorp an Hand u Fing, n.n.bez.	82.39.99↔	Sonstige Exzision von Weichteilen der Hand, sonstige
80.44.10↔	Drchtr v Glkp, Lg o Knrp an Hnd u Fng, Drchtr d Bändr d Mtthnd	82.41↔	Naht an einer Sehnscheide der Hand
80.44.11↔	Drchtr v Glkp, Lg o Knrp an Hnd u Fng, Drchtr d Rtnklm fixrm	82.42↔	Sekundäre Naht an einer Beugesehne der Hand
80.44.20↔	Drchtr v Glkp, Lg o Knrp an Hnd u Fng, Exz v Bändr d Mtthnd	82.43↔	Sekundäre Naht an einer anderen Sehne der Hand
80.44.21↔	Drchtr v Glkp, Lg o Knrp an Hnd u Fng, Exz v snst Bändr d Hnd	82.44↔	Sonstige Naht an einer Beugesehne der Hand
80.44.90↔	Drchtr v Glkp, Lg o Knrp an Hnd u Fng, S Op an Bändr d Mtthnd	82.45↔	Sonstige Naht an einer anderen Sehne der Hand
80.44.91↔	Drchtr v Glkp, Lg o Knrp an Hnd u Fng, S Op an snst Bändr d Hnd	82.46.00↔	Naht an Muskel oder Faszie der Hand, n.n.bez.
80.44.99↔	Durchtr von Gelkap, Lig o Knorp an Hand und Fing, So	82.46.10↔	Naht an Muskel oder Fasz d Hand, Naht an e Fasz d Hand
81.75↔	Arthropl ohne Implantat am Karpokarpal- oder KMKG	82.46.20↔	Naht an M oder Fasz d Hand, Naht an e M d Hand
82.01.00↔	Exploration an der Handsehnscheide, n.n.bez.	82.46.99↔	Naht an Muskel oder Faszie der Hand, sonstige
82.01.10↔	Exploration an der Handsehnscheide, Extensoren	82.91↔	Lösung von Adhäsionen an der Hand
		86.27↔	Débridement an Nagel, Nagelbett oder Nagelfalz
		86.86↔	Onychoplastik

### Prozedur I32-8

04.43.00↔	Entlastung am Karpaltunnel, n.n.bez.	39.31.30↔	Naht einer Arterie des Unterarms
04.43.10↔	Entlastung am Karpaltunnel, endoskopisch	39.31.40↔	Naht einer Arterie der Hand
04.43.99↔	Entlastung am Karpaltunnel, sonstige	39.31.50↔	Naht einer Arterie der unteren Extremität
39.31.00↔	Naht einer Arterie, n.n.bez.	39.31.60↔	Naht der Aorta, n.n.bez.
39.31.10↔	Naht einer Arterie an Kopf und Hals, n.n.bez.	39.31.61↔	Naht der thorakalen Aorta
39.31.11↔	Naht einer intrakraniellen Arterie	39.31.62↔	Naht der abdominalen Aorta
39.31.19↔	Naht einer Arterie an Kopf und Hals, sonstige	39.31.69↔	Naht der Aorta, sonstige
39.31.20↔	Naht einer Arterie des Oberarms, n.n.bez.	39.31.70↔	Naht von sonstigen thorakalen Arterien, n.n.bez.
39.31.21↔	Naht der A. axillaris	39.31.71↔	Naht der A. pulmonalis
39.31.22↔	Naht der A. brachialis	39.31.72↔	Naht des Truncus brachiocephalicus
39.31.29↔	Naht einer Arterie des Oberarms, sonstige	39.31.73↔	Naht der A. subclavia

39.31.79↔	Naht von thorakalen Arterien, sonstige	78.07.22↔	Knochen transplantation an der Fibula, allogene
39.31.80↔	Naht von abdominalen Arterien, n.n.bez.	78.07.23↔	Knorpel-Knochen transplantation an der Fibula
39.31.81↔	Naht des Truncus coeliacus	78.07.29↔	S Kncht an d Fb (z.B. Atg Spng, krtksp Spn, N Gfgstiels Tx)
39.31.82↔	Naht der A. gastrica	78.07.99↔	Knochen transplantation an Tibia und Fibula, sonstige
39.31.83↔	Naht der A. hepatica	78.09.00↔	Knocht an And näher bez Knoch, auss Gschk, n.n.bez.
39.31.84↔	Naht der A. lienalis	78.09.10↔	Knocht an Phal d Hand, Gefgestielt m mikrovask Anast
39.31.85↔	Naht der A. renalis	78.09.11↔	Knocht an Phal d Hand, Gefgestielt oh mikrovask Anast
39.31.86↔	Naht der A. mesenterialis	78.09.12↔	Knochen transplantation an Phalangen der Hand, allogene
39.31.87↔	Naht der A. lumbalis	78.09.19↔	S Kncht an Phl Hnd(zB Atg Spng,krtksp Spn,N Gfgstiels Tx)
39.31.88↔	Naht der A. iliaca	78.09.30↔	Knocht a Be, Gefgestielt mit mikrovaskulärer Anast
39.31.89↔	Naht von abdominalen Arterien, sonstige	78.09.31↔	Knocht a Be, Gefgestielt ohne mikrovaskuläre Anast
39.31.99↔	Naht einer Arterie, sonstige	78.09.32↔	Knochen transplantation am Becken, allogene
77.04.00↔	Sequestrektomie an Karpalia und Metakarpalia, n.n.bez.	78.09.33↔	Knorpel-Knochen transplantation am Becken
77.04.10↔	Sepuestrekt an Karpal und Metakarpal, oh Einl e Medträg	78.09.39↔	S Kncht a B (z.B. Atg Spng, krtksp Spn, N Gfgstiels Tx)
77.04.11↔	Sepuestrekt an Karpal und Metakarpal, m Einl e Medträg	78.09.40↔	Knocht an Phal d Fußes, Gefgestielt m mikrovask Anast
77.04.99↔	Sequestrektomie an Karpalia und Metakarpalia, sonstige	78.09.41↔	Knocht an Phal d Fußes, Gefgestielt oh mikrovask Anast
77.14.00↔	S Knchnz oh Knchdrchr an Krpl u Mtkrpl, n.n.bz.	78.09.42↔	Knorpel-Knochen transplantation an Phalangen des Fußes
77.14.10↔	S Knchnz oh Knchdrchr an Krpl u Mtkrpl, Explr u Knchnb	78.09.49↔	S Kncht an Phl Fßs(zB Atg Spng,krtksp Spn,N Gfgstiels Tx)
77.14.11↔	S Knchnz oh Knchdrchr an Krpl u Mtkrpl, Frmdkntf	78.09.90↔	Knocht an And näh bz Knch, auss Gschk, Gfgstielt m mkrvsk Anast
77.14.12↔	S Knchnz oh Knchdrchr an Krpl u Mtkrpl, Enl u Entf e Mdräg	78.09.91↔	Knocht an And näh bz Knch, auss Gschk, Gfgstielt oh mkrvsk Anast
77.14.13↔	S Knchnz oh Knchdrchr an Krpl u Mtkrpl, Drain	78.09.92↔	Knocht an And näher bez Knoch, auss Gschk, allog
77.14.99↔	S Knchnz oh Knchdrchr an Krpl u Mtkrpl, S	78.09.98↔	S Kntx a ad nbz Kn,auss Gschk (zB Atg Spng,ksp Span,n Gfgst Tx)
77.24↔	Keilosteotomie an Karpalia und Metakarpalia	78.09.99↔	Knocht an And näher bez Knoch, auss Gschk, sonstige
77.34.00↔	So Knochdurchtr an Karpal und Metakarpal, n.n.bez.	78.24.00↔	Verkürzungsosteotomie an Karpalia und Metakarpalia, n.n.bez.
77.34.10↔	S Knochdrchr an Krpl u Mtkrpl, (D)rtionssttm an Krpl u Mtkrpl	78.24.10↔	Temporäre Epiphyseodese an Karpalia und Metakarpalia
77.34.11↔	S Knochdrchr an Krpl&Mtkrpl,Kmpl(mhrd)Osteot an Krpl&Mtkrpl	78.24.11↔	Permanente Epiphyseodese an Karpalia und Metakarpalia
77.34.99↔	So Knochdurchtr an Karpal und Metakarpal, So	78.24.12↔	Therapeutische Epiphyseolyse an Karpalia und Metakarpalia
77.64.00↔	Lk Rs v Knchläs o Gw an Krpl u Mtkrpl, n.n.bz.	78.24.99↔	Verkürzungsosteotomie an Karpalia und Metakarpalia, sonstige
77.64.20↔	Lk Rs v Knchläs o Gw an Krpl u Mtkrpl, Dbr an Krpl u Mtkrpl	78.31↔	Verlängerungsosteotomie an Skapula und Klavikula
77.64.99↔	Lok Res von Knochläs o Gew an Karpal u Metakarpal, So	78.34↔	Verlängerungsosteotomie an Karpalia und Metakarpalia
77.84↔	Sonstige partielle Knochenresektion an Karpalia und Metakarpalia	78.39.00↔	Verlängerungsosteotomie an and näh bez Knoch, n.n.bez.
77.94↔	Totale Resektion von Karpalia und Metakarpalia	78.39.10↔	Verlängerungsosteotomie an Phalangen der Hand
78.00↔	Knochen transplantation, ohne Angabe der Lokalisation	78.39.20↔	Verlängerungsosteotomie am Becken
78.02.00↔	Knochen transplantation am Humerus, n.n.bez.	78.39.30↔	Verlängerungsosteotomie an Phalangen des Fußes
78.02.10↔	Knocht x Hum, Gefgestielt mit mikrovaskulärer Anast	78.39.99↔	Verlängerungsosteotomie an and näh bez Knoch, sonstige
78.02.11↔	Knocht x Hum, Gefgestielt ohne mikrovaskuläre Anast	78.44↔	Sonstige plastische Rekonstruktion an Karpalia und Metakarpalia
78.02.12↔	Knochen transplantation am Humerus, allogene	78.49.00↔	S Plst Rk an and näh bz Knch, auss Gschk, n.n.bz.
78.02.13↔	Knorpel-Knochen transplantation am Humerus	78.49.10↔	Sonstige Plast Reko an and näh bez Knoch, n.n.bez.
78.02.14↔	S Kncht x Hm (z.B. Atg Spng, krtksp Spn, N Gfgstiels Tx)	78.49.11↔	Sonstige plastische Rekonstruktion an Phalangen der Hand
78.02.99↔	Knochen transplantation am Humerus, sonstige	78.49.12↔	Sonstige plastische Rekonstruktion am Becken
78.03.00↔	Knochen transplantation an Radius und Ulna, n.n.bez.	78.49.13↔	Sonstige plastische Rekonstruktion an Phalangen des Fußes
78.03.10↔	Knocht x an Rad und Ulna, Gefgestielt m mikrovask Anast	78.49.19↔	Sonstige Plast Reko an and näh bez Knoch, sonstige
78.03.11↔	Knocht x an Rad und Ulna, Gefgestielt oh mikrovask Anast	78.49.80↔	Knocht x u Verw v Knochenersmat an d Ws, n.n.bez.
78.03.12↔	Knochen transplantation an Radius und Ulna, allogene	78.49.81↔	Tx v Spng(spänn) o krtkspngösn Spänn (autgn) an d Ws
78.03.13↔	Knorpel-Knochen transplantation an Radius und Ulna	78.49.82↔	Vrw v Knchnrsmt an Ws aus Klgnfs m Hydrxlpsch,oh Anr v Knwchsz
78.03.19↔	S Kncht an Rd&Uln(zB Atg Spng,krtksp Spn,N Gfgstiels Tx)	78.49.83↔	Vrw v Knchnrsmt an Ws aus Klgnfs m Hydrxlpsch,m Anr v Knwchsz
78.03.99↔	Knochen transplantation an Radius und Ulna, sonstige	78.49.84↔	Verw v keram Knochenersmat an d Ws, oh Anr v Knwchsz
78.04.00↔	Knochen transplantation an Karpalia und Metakarpalia, n.n.bez.	78.49.85↔	Verw v keram Knochenersmat an d Ws, m Anr v Knwchsz
78.04.10↔	Knocht an Krpl u Mtkrpl, Gfgstielt m mkrvsk Anast	78.49.89↔	Knocht x u Verw v Knochenersmat an d Wirbelsäule,So
78.04.11↔	Knocht an Krpl u Mtkrpl, Gfgstielt oh mkrvsk Anast	78.49.99↔	So Plast Reko an and näh bez Knoch, auss Gschk, So
78.04.12↔	Knochen transplantation an Karpalia und Metakarpalia, allogene	79.13.00↔	Gschl Rp e Fx an Krpl u Mtkrpl m inn Knchfx, n.n.bz.
78.04.13↔	Knorpel-Knochen transplantation an Karpalia und Metakarpalia	79.13.10↔	Gschl Rp e Fx an Krpl u Mtkrpl m inn Knchfx d wnkst Pl
78.04.19↔	Knocht an Krpl/Mtkrpl (Atg Spng, krtksp Spn, N Gfgstiels Tx)	79.13.19↔	Gschl RpFx an Krpl/Mtkrplinn Knchfx (d Schraub, Pl, Drht)
78.04.99↔	Knochen transplantation an Karpalia und Metakarpalia, sonstige	79.13.99↔	Gschl Rp e Fx an Krpl u Mtkrpl m inn Knchfx, S
78.05.00↔	Knochen transplantation am Femur, n.n.bez.	79.14.00↔	Geschl Reposition e Fingfx mit inn Knochfx, n.n.bez.
78.05.10↔	Knocht x Fem, Gefgestielt mit mikrovaskulärer Anast	79.14.10↔	Geschl Rep e Fingfx m inn Knochfx d winkelstabile Pl
78.05.11↔	Knocht x Fem, Gefgestielt, ohne mikrovaskuläre Anast	79.14.19↔	Gschl Rp e Fngfx m S inn Knchfx (z.B. d Schraub, Pl, Drht)
78.05.12↔	Knochen transplantation am Femur, allogene	79.14.99↔	Geschl Reposition e Fingfx mit inn Knochfx, sonstige
78.05.13↔	Knorpel-Knochen transplantation am Femur	79.23↔	Off Rep e Fx an Karpal u Metakarpal oh innKnochFix
78.05.19↔	S Kncht x Fm (z.B. Atg Spng, krtksp Spn, N Gfgstiels Tx)	79.24↔	Offene Rep einer FingFx ohne innere KnochFix
78.05.99↔	Knochen transplantation am Femur, sonstige	79.33.00↔	Off Rp e Fx an Krpl u Mtkrpl m inn Knchfx, n.n.bz.
78.07.00↔	Knochen transplantation an Tibia und Fibula, n.n.bez.	79.33.10↔	Off Rp e Fx an Krpl u Mtkrpl m inn Knchfx d (Blount)Klm
78.07.10↔	Knocht an d Tibia, Gefgestielt m mikrovaskulärer Anast	79.33.19↔	Off Rep e Fx an Karpal und Metakarpal m So inn Knochfx
78.07.11↔	Knocht an d Tibia, Gefgestielt ohne mikrovask Anast	79.33.99↔	Off Rep e Fx an Karpal u Metakarpal m inn Knochfx, So
78.07.12↔	Knochen transplantation an der Tibia, allogene		
78.07.13↔	Knorpel-Knochen transplantation an der Tibia		
78.07.19↔	S Kncht an d Tb (z.B. Atg Spng, krtksp Spn, N Gfgstiels Tx)		
78.07.20↔	Knocht an d Fib, Gefgestielt mit mikrovaskulärer Anast		
78.07.21↔	Knocht an d Fib, Gefgestielt ohne mikrovaskuläre Anast		

79.34↔	Offene Rep einer FingFx mit innerer KnochFix	81.93.99↔	Naht an Kapsel oder Ligament der oberen Extremitäten, sonstige
79.63↔	Débridement einer offenen Fraktur an Karpalia und Metakarpalia	81.99.00↔	Sonstige Operationen an Gelenken und Gelenkstrukturen, n.n.bez.
79.64↔	Débridement einer offenen Fingerfraktur	81.99.10↔	Arthroskopische Revision eines Gelenkes, n.n.bez
79.83.00↔	Offene Reposition einer Luxation des Handgelenks, n.n.bez.	81.99.11↔	Arthroskopische Revision eines Gelenkes, Humeroglenoidalgelenk
79.83.10↔	Offene Reposition einer Luxation des distales Radioulnargelenks	81.99.12↔	Arthroskopische Revision eines Gelenkes, Akromioklavikulargelenk
79.83.99↔	Offene Reposition einer Luxation des Handgelenks, sonstige	81.99.13↔	Arthroskopische Revision eines Gelenkes, Sternoklavikulargelenk
79.84↔	Offene Reposition einer Luxation von Hand und Fingern	81.99.14↔	Arthroskopische Revision eines Gelenkes, Ellbogen
79.93↔	Ni näh bez OP an Verletz von Karpal und Metakarpal	81.99.15↔	Arthroskopische Revision eines Gelenkes, Handgelenk
79.94↔	Nicht näher bez Operation an Verletz der FingKnoch	81.99.16↔	Arthroskopische Revision eines Gelenkes, Iliosakralgelenk
80.13.00↔	Sonstige Arthrotomie des Handgelenks, n.n.bez.	81.99.17↔	Arthroskopische Revision eines Gelenkes, Symphyse
80.13.10↔	S Arthrt d Hdgl, Arthr Arthrt d Hndgl, Glsp m Drain	81.99.18↔	Arthroskopische Revision eines Gelenkes, Hüftgelenk
80.13.11↔	S Arthrt d Hdgl, Arthr Arthrt d Hndgl, Entf freier Glkörp	81.99.19↔	Arthroskopische Revision eines Gelenkes, Sonstige
80.13.12↔	S Arthrt d Hdgl, Arthr Arthrt d Hndgl, Enl o Entf e Mdräg	81.99.1a↔	Arthroskopische Revision eines Gelenkes, Kniegelenk
80.13.20↔	So Arthrot d Hdgel, Arthrot d Handgel, Gelsp m Drain	81.99.1b↔	Arthr Revision e Gel, Proximales Tibiofibulargelenk
80.13.21↔	S Arthrt d Hdgl, Arthrt d Hndgl, Entf freier Glkörp	81.99.1c↔	Arthroskopische Revision eines Gelenkes, Oberes Sprunggelenk
80.13.99↔	Sonstige Arthrotomie des Handgelenks, sonstige	81.99.1d↔	Arthroskopische Revision eines Gelenkes, Unteres Sprunggelenk
80.44.00↔	Durchtr v Gelkap, Lig o Knorp an Hand u Fing, n.n.bez.	81.99.1e↔	Arthr Revision e Gel, Fuss und Zehengelenk sonstige
80.44.10↔	Drchtr v Glkp, Lg o Knrp an Hnd u Fng, Drchtr d Bändr d Mtthnd	81.99.1f↔	Arthr Revision e Gelenkes, Metatarsophalangealgelenk
80.44.11↔	Drchtr v Glkp, Lg o Knrp an Hnd u Fng, Drchtr d Rtnklm fixrm	81.99.1g↔	Arthroskopische Revision eines Gelenkes, Zehengelenk
80.44.20↔	Drchtr v Glkp, Lg o Knrp an Hnd u Fng, Exz v Bändrn d Mtthnd	81.99.20↔	Offen chirurgische Revision eines Gelenkes, n.n.bez.
80.44.21↔	Drchtr v Glkp, Lg o Knrp an Hnd u Fng, Exz v snst Bändrn d Hnd	81.99.21↔	Offen Chir Revision e Gelenkes, Humeroglenoidalgelenk
80.44.90↔	Drchtr v Glkp, Lg o Knrp an Hnd u Fng, S Op an Bändrn d Mtthnd	81.99.22↔	Offen Chir Revision eines Gelenkes, Akromioklavikgel
80.44.91↔	Drchtr v Glkp, Lg o Knrp an Hnd u Fng, S Op an snst Bändrn d Hnd	81.99.23↔	Offen Chir Revision e Gelenkes, Sternoklavikulargelenk
80.44.99↔	Durchtr von Gelkap, Lig o Knorp an Hand und Fing, So	81.99.24↔	Offen chirurgische Revision eines Gelenkes, Ellbogen
80.73.00↔	Synovektomie am Handgelenk, n.n.bez.	81.99.25↔	Offen chirurgische Revision eines Gelenkes, Handgelenk
80.73.10↔	Synovektomie a Hdgel, Arthr Synovektomie a Hdgel	81.99.26↔	Offen chirurgische Revision eines Gelenkes, Iliosakralgelenk
80.73.20↔	Synovektomie am Handgelenk, Offene Synovektomie am Handgelenk	81.99.27↔	Offen chirurgische Revision eines Gelenkes, Symphyse
80.73.99↔	Synovektomie am Handgelenk, sonstige	81.99.28↔	Offen chirurgische Revision eines Gelenkes, Hüftgelenk
80.83.00↔	Sonstige Lok Exz oder Destr e Gelläs a Hdgel, n.n.bez.	81.99.29↔	Offen chirurgische Revision eines Gelenkes, sonstige
80.83.10↔	S Lk Exz o Dstr Glläs a Hdgl,Arthr Lk Exz o Dstr Glläs a Hdgl	81.99.2a↔	Offen chirurgische Revision eines Gelenkes, Kniegelenk
80.83.11↔	Sonstige Lok Exz o Destr e Gelläs a Hdgel, Débr a Hdgel	81.99.2b↔	Offen Chir Revision e Gel, Prox Tibiofibulargelenk
80.83.12↔	So Lok Exz o Destr e Gelläs a Hdgel, Zystexst a Hdgel	81.99.2c↔	Offen chirurgische Revision eines Gelenkes, Oberes Sprunggelenk
80.83.99↔	Sonstige Lok Exz oder Destr e Gelläs a Hdgel, sonstige	81.99.2d↔	Offen chirurgische Revision eines Gelenkes, Unteres Sprunggelenk
80.84.00↔	So Lok Exz o Destr e Gelläs an Hand und Fing, n.n.bez.	81.99.2e↔	Offen Chir Rev e Gel, Fuss und Zehengelenk sonstige
80.84.10↔	S Lk Exz o Dstr e Glläs an Hnd u Fng, Dbr an Gl d Hndwr	81.99.2f↔	Offen Chir Revision e Gel, Metatarsophalangealgelenk
80.84.20↔	S Lk Exz o Dstr e Glläs an Hnd u Fng, Dbr an snst Gl d Hnd u Fng	81.99.2g↔	Offen chirurgische Revision eines Gelenkes, Zehengelenk
80.84.99↔	So Lok Exz o Destr e Gelläs an Hand und Fing, So	81.99.30↔	Arthroskopische Operationen am Gelenkknorpel, n.n.bez.
81.26↔	Arthrodes am Karpometakarpalgelenk	81.99.31↔	Arthr Operation a Gelenkknorpel, Humeroglenoidalgelenk
81.27↔	Arthrodes am Metakarpophalangealgelenk	81.99.32↔	Arthr Operation a Gelenkknorpel, Akromioklavikgel
81.28↔	Interphalangeal-Arthrodes	81.99.33↔	Arthr Operation a Gelenkknorpel, Sternoklavikulargelenk
81.40.00↔	Rekonstruktion am Hüftgelenk, n.n.bez.	81.99.34↔	Arthroskopische Operation am Gelenkknorpel, Ellbogen
81.40.10↔	Rekonstruktion a Hüftgel, Ref e osteoch Fragm, arthr	81.99.35↔	Arthroskopische Operation am Gelenkknorpel, Handgelenk
81.40.11↔	Reko a Hüftgel, Ref e osteoch Fragm, offen chir	81.99.36↔	Arthroskopische Operation am Gelenkknorpel, Iliosakralgelenk
81.40.12↔	Reko a Hüftgel, Subchondrale Spongiosaplastik, arthr	81.99.37↔	Arthroskopische Operation am Gelenkknorpel, Symphyse
81.40.13↔	Reko a Hüftgel, Subchondrale Spongplast, offen chir	81.99.38↔	Arthroskopische Operation am Gelenkknorpel, Hüftgelenk
81.40.14↔	Rk a Hüftgl, Knrpltx u Implnt u ivt hrg Gwklt, arthr	81.99.39↔	Arthroskopische Operationen am Gelenkknorpel, sonstige
81.40.15↔	Rk a Hüftgl, Knrpltx u Implnt v ivt hrg Gwklt, offn chr	81.99.3a↔	Arthr Operation a Gelkn und an D Menisken, Kniegelenk
81.40.16↔	Rekonstruktion am Hüftgelenk, Knorpelglättung, arthroskopisch	81.99.3b↔	Arthr Operation a Gelkn, Proximales Tibiofibulargelenk
81.40.17↔	Rekonstruktion am Hüftgelenk, Knorpelglättung, offen chirurgisch	81.99.3c↔	Arthroskopische Operation am Gelenkknorpel, Oberes Sprunggelenk
81.40.18↔	Reko a Hüftgel, Subchondrale Knocheröff, arthr	81.99.3d↔	Arthroskopische Operation am Gelenkknorpel, Unteres Sprunggelenk
81.40.19↔	Reko a Hüftgel, Subchondrale Knocheröff, offen chir	81.99.3e↔	Arthr Operation a Gelkn, Fuss und Zehengelenk sonstige
81.40.20↔	Rk a Hüftgl, Sbch Knchröff m Enbr e azll Impl, arthr	81.99.3f↔	Arthr Operation a Gelkn, Metatarsophalangealgelenk
81.40.30↔	Rk a Hüftgl, Arthrpl a Hüftgl m Osteot d Bckns, S Osteot	81.99.3g↔	Arthroskopische Operation am Gelenkknorpel, Zehengelenk
81.40.31↔	Rk a Hüftgl, Arthrpl a Hüftgl m Osteot d Bckns, Trplsteomie	81.99.40↔	Offen chirurgische Operationen am Gelenkknorpel, n.n.bez.
81.40.32↔	Rekonstruktion am Hüftgelenk, Pfannendachplastik am Hüftgelenk	81.99.41↔	Offen Chir Operation a Gelkn, Humeroglenoidalgelenk
81.40.33↔	Reko a Hüftgel, GirdlestoneResektion a Hüftgel, pri	81.99.42↔	Offen Chir Operation a Gelenkknorpel, Akromioklavikgel
81.40.99↔	Rekonstruktion am Hüftgelenk, sonstige	81.99.43↔	Offen Chir Operation a Gelkn, Sternoklavikulargelenk
81.71.00↔	Arthropl m Implant a Metakarpophal und lpg, n.n.bez.	81.99.44↔	Offen chirurgische Operation am Gelenkknorpel, Ellbogen
81.75↔	Arthropl ohne Implantat am Karpokarpal- oder KMKG	81.99.45↔	Offen chirurgische Operation am Gelenkknorpel, Handgelenk
81.93.00↔	Naht an Kapsel oder Ligament der oberen Extremitäten, n.n.bez.	81.99.46↔	Offen chirurgische Operation am Gelenkknorpel, Iliosakralgelenk
81.93.10↔	Nht an Kaps o Lig d oberen Extrem, Nht d Bandapp d Klav		
81.93.20↔	Nht an Kps o Lg d ob Extrem, Nht d rdiouln Rngbnds		
81.93.21↔	Nht an Kps o Lg d ob Extrem, Nht d dst rdiouln Bndpp		
81.93.30↔	Nht an Kaps o Lig d ob Extrem, Handwur und Mitthand		

81.99.47↔	Offen chirurgische Operation am Gelenkknorpel, Symphyse	82.29↔	Exzision einer anderen Läsion an den Weichteilen der Hand
81.99.48↔	Offen chirurgische Operation am Gelenkknorpel, Hüftgelenk	82.33↔	Sonstige Tenonektomie an der Hand
81.99.49↔	Offen chirurgische Operation am Gelenkknorpel, sonstige	82.35.00↔	Sonstige Fasziektomie der Hand, n.n.bez.
81.99.4a↔	Offen Chir Operation a Gelkn und an D Menisken, Kniegel	82.35.10↔	Sonstige Fasziektomie der Hand, Fasziektomie der Hohlhand
81.99.4b↔	Offen Chir Op a Gelkn, Proximales Tibiofibulargelenk	82.35.11↔	So Faszieekt d Hand, Faszieekt d Hand u Fng m Neurolyys
81.99.4c↔	Offen Chir Operation a Gelkn, Oberes Sprunggelenk	82.35.12↔	S Fszieekt d Hnd, Fszieekt d Hnd u Fng m Neurllys u Arthrllys
81.99.4d↔	Offen Chir Operation a Gelkn, Unteres Sprunggelenk	82.35.13↔	S Fszieekt d Hnd, Fszieekt d Hnd u Fng m Arthrllys
81.99.4e↔	Offen Chir Op a Gelkn, Fuss und Zehengelenk sonstige	82.35.99↔	Sonstige Fasziektomie der Hand, sonstige
81.99.4f↔	Offen Chir Operation a Gelkn, Metatarsophalangealgelenk	82.36↔	Sonstige Myektomie der Hand
81.99.4g↔	Offen chirurgische Operation am Gelenkknorpel, Zehengelenk	82.39.00↔	Sonstige Exzision von Weichteilen der Hand, n.n.bez
81.99.50↔	Arthrorise und Temporäre Fixation eines Gelenkes, n.n.bez.	82.39.10↔	So Exz v Weicht d Hand, Exz v Sehnscheiden d Hand
81.99.51↔	Arthr und Temporäre Fix e Gel, Humeroelnglenoidalgelenk	82.39.99↔	Sonstige Exzision von Weichteilen der Hand, sonstige
81.99.52↔	Arthr und Temporäre Fixation e Gelenkes, Akromklavikgel	82.41↔	Naht an einer Sehnscheide der Hand
81.99.53↔	Arthr und Temporäre Fix e Gel, Sternoklavikulargelenk	82.42↔	Sekundäre Naht an einer Beugesehne der Hand
81.99.54↔	Arthrorise und Temporäre Fixation eines Gelenkes, Ellbogen	82.43↔	Sekundäre Naht an einer anderen Sehne der Hand
81.99.55↔	Arthrorise und Temporäre Fixation eines Gelenkes, Handgelenk	82.44↔	Sonstige Naht an einer Beugesehne der Hand
81.99.56↔	Arthr und Temporäre Fix e Gelenkes, Iliosakralgelenk	82.45↔	Sonstige Naht an einer anderen Sehne der Hand
81.99.57↔	Arthrorise und Temporäre Fixation eines Gelenkes, Symphyse	82.46.00↔	Naht an Muskel oder Faszie der Hand, n.n.bez.
81.99.58↔	Arthrorise und Temporäre Fixation eines Gelenkes, Hüftgelenk	82.46.10↔	Naht an Muskel oder Fasz d Hand, Naht an e Fasz d Hand
81.99.59↔	Arthrorise und Temporäre Fixation, sonstige	82.46.20↔	Naht an M oder Fasz d Hand, Naht an e M d Hand
81.99.5a↔	Arthrorise und Temporäre Fixation eines Gelenkes, Kniegelenk	82.46.99↔	Naht an Muskel oder Faszie der Hand, sonstige
81.99.5b↔	Arthr und Temporäre Fix e Gel, Prox Tibiofibulargelenk	82.51↔	Verlängerung einer Sehne der Hand
81.99.5c↔	Arthr und Temporäre Fix e Gelenkes, Oberes Sprunggelenk	82.52↔	Verkürzung einer Sehne der Hand
81.99.5d↔	Arthr und Temporäre Fix e Gel, Unteres Sprunggelenk	82.53↔	Reinsertion einer Sehne der Hand
81.99.5e↔	Arthr und Temporäre Fix e Gel, Fuss und Zehen, sonstige	82.54↔	Reinsertion eines Muskels der Hand
81.99.5f↔	Arthr und Temporäre Fix e Gel, Metatarsgel	82.55↔	Sonstige Längenänderung an Muskel oder Sehne der Hand
81.99.5g↔	Arthrorise und Temporäre Fixation eines Gelenkes, Zehengelenk	82.56↔	Sonstiger Transfer oder Transplantation einer Sehne der Hand
81.99.80↔	Sonstige Arthr Op an Gel und Gelstrukt, n.n.bez.	82.57.00↔	Sonstige Transposition einer Sehne der Hand, n.n.bez.
81.99.81↔	Sonstige Arthr Op an Gel und Gelstrukt, Handglenk	82.57.10↔	So Transp e Sehn d Hand, Transp e Beugesehne d Hand
81.99.82↔	Sonstige Arthr Op an Gel und Gelstrukt, Kniegel	82.57.99↔	Sonstige Transposition einer Sehne der Hand, sonstige
81.99.83↔	Sonstige Arthr Op an Gel und Gelstrukt, Ob Sprunggelenk	82.58↔	Sonstiger Transfer oder Transplantation eines Handmuskels
81.99.89↔	Sonstige Arthr Op an Gel und Gelstrukt, sonstige	82.59↔	Sonstige Transposition eines Handmuskels
81.99.90↔	Sonstige offen Chir Operationen an Gel und Gelkn	82.61↔	Pollizisation mit Übertragung von Nerven und Blutversorgung
81.99.91↔	Sonstige offen Chir Op an Gel und Gelkn, Humeroel	82.72.00↔	Plast Op an d Hand m M o FaszTransplantat, n.n.bez.
81.99.92↔	Sonstige offen Chir Op an Gel und Gelkn, Akromklavikgel	82.72.10↔	Plst Op an d Hnd m M o FszTx, Plst Op m M o FszTx, an e Fng
81.99.93↔	So offen Chir Op an Gel und Gelkn, Sternoklgel	82.72.11↔	Plst Op anHndM/FszTx, Plst OpM/FszTx, an snst TeilHnd
81.99.94↔	Sonstige offen Chir Operationen an Gel und Gelkn, Ellb	82.72.99↔	Plast Op an d Hand m M o FaszTransplantat, sonstiges
81.99.95↔	So offen Chir Op an Gel u Gelkn, Prox Radioulnargelenk	82.79↔	Plast OP an der Hand mit anderem Tx oder Implant
81.99.96↔	Sonstige offen Chir Operationen an Gel und Gelkn, Hdgel	82.81↔	Transfer eines Fingers, ausgenommen Daumen
81.99.97↔	Sonstige offen Chir Op an Gel und Gelkn, Iliosgel	82.82↔	Plastische Rekonstruktion einer Spalthand
81.99.98↔	Sonstige offen Chir Op an Gel und Gelkn, Hüftgel	82.83↔	Plastische Rekonstruktion bei Makrodaktylie
81.99.99↔	Sonstige Operationen an Gelenken und Gelenkstrukturen, sonstige	82.84↔	Plastische Rekonstruktion bei Mallet-Finger
81.99.9a↔	So offen Chir Op an Gel und Gelkn, Prox Tibiofibgel	82.85↔	Sonstige Tenodese an der Hand
81.99.9b↔	Sonstige offen Chir Op an Gel und Gelkn, Ob Sg	82.86.00↔	Sonstige Tenoplastik an der Hand, n.n.bez.
81.99.9c↔	So offen Chir Op an Gel und Gelkn, Unteres Sprunggelenk	82.86.10↔	So Tenopl an d Hand, Tenopl von Beugesehnen d Hand
81.99.9e↔	So offen Chir Op an Gel und Gelkn, Fuss und Zehen, So	82.86.11↔	S Tnpl an d Hnd, Schffng e Trnsplntlgrs f Shn an d Hnd
81.99.9f↔	Sonstige offen Chir Op an Gel und Gelkn, Metatarsgel	82.86.12↔	S Tnpl an d Hnd, Rv e Shnmpl an d Hnd (h Wchs)
81.99.9g↔	Sonstige offen Chir Op an Gel und Gelkn, Zehengelenk	82.86.13↔	So Tenopl an d Hand, Wechsel e Sehnenimpl an d Hand
82.01.00↔	Exploration an der Handsehnscheide, n.n.bez.	82.86.99↔	Sonstige Tenoplastik an der Hand, sonstige
82.01.10↔	Exploration an der Handsehnscheide, Extensoren	82.89.00↔	Sonstige plastische Operationen an der Hand, n.n.bez.
82.01.11↔	Exploration an der Handsehnscheide, Flexoren	82.89.10↔	So Plast Op an d Hand, Sehnscheidenplastik an d Hand
82.01.99↔	Exploration an der Handsehnscheide, sonstige	82.89.11↔	S Plst Op an d Hnd, Knöchrn Rf v Bändr d Hnd, Hndwr u MttHnd
82.02↔	Myotomie an der Hand	82.89.12↔	S Plst Op an d Hnd, Knöchrn Rf v Bändr d Hnd, S Bändr d Hnd
82.04↔	Inzision und Drainage von Palmar- oder Thenarraum	82.89.13↔	S Plst Op an Hnd,Glübrgreifnd Weichteildstrktion b kng Anm Hnd
82.09.00↔	Sonstige Inzision an den Weichteilen der Hand, n.n.bez.	82.89.14↔	So Plast Op an d Hand, Radialisatn b kong Anom d Hand
82.09.10↔	S Inzs an D Weicht d Hnd, Shnmfchsplntng an d Hnd	82.89.15↔	S Plst Op an d Hnd,Rs v Schnürmggn m plstschr Rk b kng Anm d Hnd
82.09.99↔	Sonstige Inzision an den Weichteilen der Hand, sonstige	82.89.16↔	So Plast Op an d Hand, Transfer e Zehe als Fingerersatz
82.11.00↔	Tenotomie der Hand, n.n.bez.	82.89.99↔	Sonstige plastische Operationen an der Hand, sonstige
82.11.10↔	Tenotomie der Hand, Handgelenk, perkutan	82.91↔	Lösung von Adhäsionen an der Hand
82.11.11↔	Tenotomie der Hand, Finger, perkutan	82.99.00↔	Sonstige Op an M, Sehne und Fasz d Hand, n.n.bez.
82.11.20↔	Tenotomie der Hand, offen chirurgisch	82.99.10↔	So Op an M, Sehn und Fasz d Hand, So Op an Sehn d Hand
82.11.99↔	Tenotomie der Hand, sonstige	82.99.20↔	So Op an M, Sehn und Fasz d Hand, So Op an Fasz d Hand
82.12↔	Fasziotomie der Hand	82.99.30↔	So Op an M, Sehn und Fasz d Hand, So Op an Mn d Hand
82.19.00↔	Sonstige Durchtrennung von Weichteilen der Hand, n.n.bez.	82.99.99↔	Sonstige Op an M, Sehne und Fasz d Hand, sonstige
82.19.10↔	So Durchtr v Weichteilen d Hand, Durchtr v Mn d Hand	83.43.00↔	Exzision von Muskel oder Faszie zur Transplantation, n.n.bez.
82.19.99↔	Sonstige Durchtrennung von Weichteilen der Hand, sonstige	83.43.10↔	Exz von M o Fasz zur Tx, Entn e myokutanen Lp zur Tx
82.21↔	Exzision einer Läsion an einer Sehnscheide der Hand	83.43.11↔	Exz v M o Fasz z Tx, Entn e osteom o osteofasz Lp z Tx
82.22↔	Exzision einer Läsion an einem Handmuskel		

83.43.12↔	Exz v M o Fsz z Tx, Entrn e snst Lppntx m mkrvsk Anst aus M o Fsz	86.62.00↔	Sonstiges Hauttransplantat an die Hand, n.n.bez.
83.43.99↔	Exzision von Muskel oder Faszie zur Transplantation, sonstige	86.62.10↔	Kleinflächiges Spalthauttransplantat an die Hand
83.82.00↔	Muskel- oder Faszientransplantation, n.n.bez.	86.62.20↔	Großflächiges Spalthauttransplantat an die Hand
83.82.10↔	Muskel oder Fasztx, Fasztx, Kopf und Hals	86.62.99↔	Sonstiges Hauttransplantat an die Hand, sonstiges
83.82.11↔	Muskel oder Fasztx, Fasztx, Schulter und Axilla	86.63.00↔	Vollhauttransplantat an andere Lokalisationen, n.n.bez.
83.82.12↔	Muskel oder Fasztx, Fasztx, Oberarm und Ellb	86.63.10↔	Kleinfl VollhautTx an D Kopf (auss Lip und Mund)
83.82.13↔	Muskel oder Fasztx, Fasztx, Unterarm	86.63.11↔	Kleinflächiges Vollhauttransplantat an den Hals
83.82.14↔	Muskel oder Fasztx, Fasztx, Bruw, Bauch und Rücken	86.63.12↔	Kleinflächiges Vollhauttransplantat an Schulter und Oberarm
83.82.15↔	M oder Fasztx, Fasztx, Leist und Genreg und Gesäss	86.63.13↔	Kleinflächiges Vollhauttransplantat an den Unterarm
83.82.16↔	Muskel oder Fasztx, Fasztx, Untere Extrem	86.63.15↔	Kleinfl Vollhauttransplantat an Bruw, Bauch und Rücken
83.82.19↔	Muskel oder Fasztx, Fasztx, And Lokalisation	86.63.16↔	Kleinfl Vollhauttransplantat an d Leisten und Genreg
83.82.20↔	M o Fasztx, Tx e lok M o Faszlap, Kopf und Ha	86.63.17↔	Kleinflächiges Vollhauttransplantat an das Gesäß
83.82.21↔	M o Fasztx, Tx e lok M o Faszlap, Schult und Axilla	86.63.18↔	Kleinfl Vollhauttransplantat an Os und Unterschenkel
83.82.22↔	M o Fasztx, Tx e lok M o Faszlap, Oba und Ellb	86.63.19↔	Kleinflächiges Vollhauttransplantat an andere Lokalisation
83.82.23↔	M o Fasztx, Tx e lok M o Faszlap, Unterarm	86.63.1a↔	Kleinflächiges Vollhauttransplantat an den Fuß
83.82.24↔	M o Fasztx, Tx e lok M o Faszlap, Bruw, Bauch u Rücken	86.63.20↔	Grofl VollhautTx an D Kopf (auss Lip und Mund)
83.82.25↔	M o Fsztx, Tx e lk M o Fszlp, Leist u Gnrg u Gsäss	86.63.21↔	Großflächiges Vollhauttransplantat an den Hals
83.82.26↔	M o Fasztx, Tx e lok M o Faszlap, Untere Extrem	86.63.22↔	Großflächiges Vollhauttransplantat an Schulter und Oberarm
83.82.29↔	M o Fasztx, Tx e lok M o Faszlap, And Lok	86.63.23↔	Großflächiges Vollhauttransplantat an den Unterarm
83.82.30↔	M o Fasztx, Tx e osteom o osteofasz Lp, Kopf und Ha	86.63.25↔	Grofl Vollhauttransplantat an Bruw, Bauch und Rücken
83.82.31↔	M o Fasztx, Tx e osteom o osteofasz Lp, Schult u Axilla	86.63.26↔	Grofl Vollhauttransplantat an d Leisten und Genreg
83.82.32↔	M o Fasztx, Tx e osteom o osteofasz Lp, Oba und Ellb	86.63.27↔	Großflächiges Vollhauttransplantat an das Gesäß
83.82.33↔	M o Fasztx, Tx e osteom o osteofasz Lp, Unterarm	86.63.28↔	Grofl Vollhauttransplantat an Os und Unterschenkel
83.82.34↔	M o Fsztx, Tx e osteom o osteofsz Lp, Brw, Bauch u Rückn	86.63.29↔	Großflächiges Vollhauttransplantat an andere Lokalisation
83.82.35↔	M o Fsztx, Tx e osteom o osteofsz Lp, Leist u Gnrg u Gsäss	86.63.2a↔	Großflächiges Vollhauttransplantat an den Fuß
83.82.36↔	M o Fasztx, Tx e osteom o osteofasz Lp, Untere Extrem	86.63.99↔	Vollhauttransplantat an andere Lokalisation, sonstige
83.82.39↔	M o Fasztx, Tx e osteom o osteofasz Lp, And Lok	86.65.00↔	Heterologe Hauttransplantation, n.n.bez.
83.82.40↔	M o Fsztx, Tx e snst Lppntx m mkrvsk Anst aus M o Fsz, Kpf u H	86.65.10↔	Kleinflächige heterologe Hauttransplantation an den Kopf
83.82.41↔	M o Fsztx, Tx e snst Lppntx m mkrvsk Anst aus M o Fsz, Schlit&Axll	86.65.11↔	Kleinflächige heterologe Hauttransplantation an den Hals
83.82.42↔	M o Fsztx, Tx e snst Lppntx m mkrvsk Anst aus M o Fsz, Ob u Ellb	86.65.12↔	Kleinflächige heterol Hauttx an Schulter und Oberarm
83.82.43↔	M o Fsztx, Tx e snst Lppntx m mkrvsk Anst aus M o Fsz, Unt	86.65.13↔	Kleinflächige heterologe Hauttransplantation an den Unterarm
83.82.44↔	Musk/Fasztx, Tx Lppntx mkrvsk Anst aus M/Fsz, Brw/Bauch/Rückn	86.65.14↔	Kleinflächige heterologe Hauttransplantation an die Hand
83.82.45↔	M/Fsztx, Txsnst Lppntxmkrvsk Anst aus M/Fsz, Leist/Gnrg/Gsäß	86.65.15↔	Kleinflächige heterologe Hauttx an Bruw und Rücken
83.82.46↔	M o Fsztx, Tx e snst Lppntx m mkrvsk Anst aus M o Fsz, Unt Extrm	86.65.16↔	Kleinflächige heterologe Hauttransplantation an die Bauchregion
83.82.47↔	M o Fsztx, Tx e snst Lppntx m mkrvsk Anst aus M o Fsz, And Lk	86.65.17↔	Kleinflächige heterologe Hauttx an d untere Extrem
83.82.99↔	Muskel- oder Faszientransplantation, sonstige	86.65.19↔	Kleinflächige heterologe Hauttx an And Lokalisation
83.91.00↔	Lös von Adhäs von M, Sehne, Fasz und Bursa, n.n.bez.	86.65.20↔	Großflächige heterologe Hauttransplantation an den Kopf
83.91.10↔	Lös von Adhäs von M, Sehne, Fasz und Bursa, Kopf und Ha	86.65.21↔	Großflächige heterologe Hauttransplantation an den Hals
83.91.11↔	Lös v Adhäs v M, Sehn, Fasz u Bursa, Schult u Axilla	86.65.22↔	Grofl heterologe Hauttx an Schulter und Oberarm
83.91.12↔	Lös von Adhäs von M, Sehn, Fasz und Bursa, Oba und Ellb	86.65.23↔	Großflächige heterologe Hauttransplantation an den Unterarm
83.91.13↔	Lös von Adhäs von M, Sehne, Fasz und Bursa, Unterarm	86.65.24↔	Großflächige heterologe Hauttransplantation an die Hand
83.91.14↔	Lös v Adhäs v M, Shn, Fsz u Brs, Brw, Bauch u Rückn	86.65.25↔	Grofl heterologe Hauttransplantation an Bruw und Rücken
83.91.15↔	Lös v Adhäs v M, Shn, Fsz u Brs, Leist u Gnrg u Gsäß	86.65.26↔	Großflächige heterologe Hauttransplantation an Bauchregion
83.91.16↔	Lös von Adhäs von M, Sehn, Fasz u Bursa, Untere Extrem	86.65.27↔	Grofl heterologe Hauttransplantation an d untere Extrem
83.91.19↔	Lös von Adhäs von M, Sehne, Fasz und Bursa, And Lok	86.65.29↔	Grofl heterologe Hauttx an And Lokalisation
83.91.99↔	Lös von Adhäs von M, Sehne, Fasz und Bursa, sonstige	86.65.30↔	Transplantation von Schweinehaut
84.01↔	Amput und Exartikulat an e Fing (ausgen am Daum)	86.65.40↔	Prm Hautstz d zweischchtgs DrmsEpdrmsErstzmtrial
84.02↔	Amputation und Exartikulation am Daumen	86.65.99↔	Heterologe Hauttransplantation, sonstige
84.21↔	Daumen-Replantation	86.66.00↔	Homologe Hauttransplantation, n.n.bez.
84.22↔	Finger-Replantation (ausser Daumen)	86.66.10↔	Kleinflächige homologe Hauttransplantation an den Kopf
84.23.00↔	Replantation von Vorderarm, Handgelenk oder Hand, n.n.bez.	86.66.11↔	Kleinflächige homologe Hauttransplantation an den Hals
84.23.10↔	Repl von Vorderarm, Hdgel o Hand, Repl von Vorderarm	86.66.12↔	Kleinflächige homologe Hauttx an Schulter und Oberarm
84.23.11↔	Repl von Vorderarm, Hdgel o Hand, Repl von Hdgel o Hand	86.66.13↔	Kleinflächige homologe Hauttransplantation an den Unterarm
84.23.99↔	Replantation von Vorderarm, Handgelenk oder Hand, sonstige	86.66.14↔	Kleinflächige homologe Hauttransplantation an die Hand
84.29.00↔	Sonstige Replantation, n.n.bez.	86.66.15↔	Kleinflächige homologe Hauttx an Bruw und Rücken
84.29.10↔	Sonstige Replantation, Obere Extremität	86.66.16↔	Kleinflächige homologe Hauttransplantation an die Bauchregion
84.29.20↔	Sonstige Replantation, Untere Extremität	86.66.17↔	Kleinflächige homologe Hauttx an d untere Extrem
84.29.99↔	Sonstige Replantation, sonstige	86.66.19↔	Kleinflächige homologe Hauttx an And Lokalisation
84.91↔	Amputation, n.n.bez.	86.66.20↔	Großflächige homologe Hauttransplantation an den Kopf
86.27↔	Débridement an Nagel, Nagelbett oder Nagelfalz	86.66.21↔	Großflächige homologe Hauttransplantation an den Hals
86.61.00↔	Vollhauttransplantat an die Hand, n.n.bez.	86.66.22↔	Grofl homologe Hauttx an Schulter und Oberarm
86.61.10↔	Kleinflächiges Vollhauttransplantat an die Hand	86.66.23↔	Großflächige homologe Hauttransplantation an den Unterarm
86.61.20↔	Großflächiges Vollhauttransplantat an die Hand	86.66.24↔	Großflächige homologe Hauttransplantation an die Hand
86.61.99↔	Vollhauttransplantat an die Hand, sonstige	86.66.25↔	Grofl homologe Hauttransplantation an Bruw und Rücken
		86.66.26↔	Großflächige homologe Hauttransplantation an die Bauchregion
		86.66.27↔	Grofl homologe Hauttransplantation an d untere Extrem
		86.66.29↔	Großflächige homologe Hauttransplantation an andere Lokalisation
		86.66.99↔	Homologe Hauttransplantation, sonstige
		86.67.00↔	Haut-Regenerationsgraft, n.n.bez.

86.67.10↔	Kleinflächiges temporäres Haut-Regenerationsgraft an den Kopf	86.88.15↔	Klfl Weichtd d kult Keratinozyten a Bruw u Rücken
86.67.11↔	Kleinflächiges temporäres Haut-Regenerationsgraft an den Hals	86.88.16↔	Klfl Weichtd d kult Keratinozyten an d Bauchreg
86.67.12↔	Kleinfl temporäres HautRegenergraft an Schult und Oba	86.88.17↔	Klfl Weichtd d kult Keratinozyten an d unt Extrem
86.67.13↔	Kleinfl temporäres HautRegenergraft an D Unterarm	86.88.19↔	Klfl Weichteildeckung d kult Keratinozyten an and Lok
86.67.14↔	Kleinflächiges temporäres Haut-Regenerationsgraft an die Hand	86.88.20↔	Klfl temp Weichteildeckung d Komb mehr Verfahren a Kopf
86.67.15↔	Kleinfl temporäres HautRegenergraft an Bruw und Rücken	86.88.21↔	Klfl temp Weichteildeckung d Komb mehr Verfahren a Ha
86.67.16↔	Kleinfl temporäres HautRegenergraft an d Bauchreg	86.88.22↔	Klfl temp Weichtd d Komb mehr Verf an Schult u Oba
86.67.17↔	Kleinfl temporäres HautRegenergraft an d untere Extrem	86.88.23↔	Klfl temp Weichteildeckung d Komb mehr Verfahren a Unta
86.67.19↔	Kleinfl temporäres HautRegenerationsgraft an And Lok	86.88.24↔	Klfl temp Weichteildeckung d Komb mehr Verf an d Hand
86.67.20↔	Großflächiges temporäres Haut-Regenerationsgraft an den Kopf	86.88.25↔	Klfl temp Weichtd d Komb mehr Verf an Bruw u Rücken
86.67.21↔	Großflächiges temporäres Haut-Regenerationsgraft an den Hals	86.88.26↔	Klfl temp Weichtd d Komb mehr Verf an d Bauchreg
86.67.22↔	Groß temporäres HautRegenergraft an Schulter und Oba	86.88.27↔	Klfl temp Weichtd d Komb mehr Verf an d unt Extrem
86.67.23↔	Großflächiges temporäres Haut-Regenerationsgraft an den Unterarm	86.88.29↔	Klfl temp Weichteildeckung d Komb mehr Verf an and Lok
86.67.24↔	Großflächiges temporäres Haut-Regenerationsgraft an die Hand	86.88.30↔	Groß Weichtd d kult Keratinozyten an and Teil d Kopfes
86.67.25↔	Groß temporäres HautRegenergraft an Bruw und Rücken	86.88.31↔	Groß Weichteildeckung d kultivierte Keratinozyten a Ha
86.67.26↔	Groß temporäres HautRegenerationsgraft an d Bauchreg	86.88.32↔	Groß Weichtd d kult Keratinozyten an Schult u Oba
86.67.27↔	Groß temporäres HautRegenergraft an d untere Extrem	86.88.33↔	Groß Weichteildeckung d kult Keratinozyten a Unterarm
86.67.29↔	Groß temporäres HautRegenerationsgraft an And Lok	86.88.34↔	Groß Weichteildeckung d kult Keratinozyten an d Hand
86.67.30↔	Permanenter Hautersatz durch Epidermisersatzmaterial	86.88.35↔	Groß Weichtd d kult Keratinozyten an Bruw u Rücken
86.67.31↔	Permanenter Hautersatz durch Dermisersatzmaterial	86.88.36↔	Groß Weichtd d kult Keratinozyten an d Bauchreg
86.67.99↔	Haut-Regenerationsgraft, sonstige	86.88.37↔	Groß Weichtd d kult Keratinozyten an d unt Extrem
86.70↔	Gestielte oder freie Lappen, n.n.bez.	86.88.39↔	Groß Weichteildeckung d kult Keratinozyten an and Lok
86.72↔	Verschiebung eines gestielten Lappens	86.88.40↔	Groß temp Weichtd d Kmb mhr Vrf an and Teil d Kpfs
86.73.00↔	Anbr von gestieltem oder fr Lappen an d Hand, n.n.bez.	86.88.41↔	Groß temp Weichteildeckung d Komb mehr Verfahren a Ha
86.73.10↔	Kleinflächige Dehnungsplastik an die Hand	86.88.42↔	Groß temp Weichtd d Komb mehr Verf an Schult u Oba
86.73.11↔	Kleinflächige Verschiebe-Rotationsplastik an die Hand	86.88.43↔	Groß temp Weichteildeckung d Komb mehr Verf a Unta
86.73.12↔	Kleinflächige Transpositionsplastik an die Hand	86.88.44↔	Groß temp Weichteildeckung d Komb mehr Verf an d Hand
86.73.13↔	Kleinflächige Insellappenplastik an die Hand	86.88.45↔	Groß temp Weichtd d Komb mehr Verf an Bruw u Rücken
86.73.14↔	Kleinflächige Z-Plastik an die Hand	86.88.46↔	Groß temp Weichtd d Komb mehr Verf an d Bauchreg
86.73.20↔	Großflächige Dehnungsplastik an die Hand	86.88.47↔	Groß temp Weichtd d Komb mehr Verf an d unt Extrem
86.73.21↔	Großflächige Verschiebe-Rotationsplastik an die Hand	86.88.49↔	Groß temp Weichteildeckung d Komb mehr Verf an and Lok
86.73.22↔	Großflächige Transpositionsplastik an die Hand	86.88.50↔	Anl o Wchs e Syst z Vkuumvrs, tiefr, an Knch u Gl d Extrm
86.73.23↔	Großflächige Insellappenplastik an die Hand	86.88.51↔	Anl o Wchs e Syst z Vkuumvrs, tiefr, an Thr, Mdst u Strn
86.73.24↔	Großflächige Z-Plastik an die Hand	86.88.52↔	Anl o Wechsel e Syst zur Vakuumversiegelung, a off Abd
86.73.29↔	Sonstige lokale Lappenplastik an die Hand	86.88.53↔	Anl o Wechsel e Syst zur Vakuumversiegelung, endorektal
86.73.30↔	Anbr von fr Lappen mit mikrovasculärer Anast an d Hand	86.88.59↔	Anl o Wchs e Syst z Vkuumvrs, an Haut u Unth o snst Lk
86.73.40↔	Anbr von gestielt regionalem o gestielt Fernl an d Hand	86.88.90↔	Sonstige temporäre Weichteildeckung am Kopf
86.73.80↔	Kombinierte plastische Eingriffe an Haut und Unterhaut der Hand	86.88.91↔	Sonstige temporäre Weichteildeckung am Hals
86.73.99↔	Anbr von gestielten oder fr Lappen an d Hand, sonstige	86.88.92↔	Sonstige temporäre Weichteildeckung an Schulter und Oberarm
86.75.00↔	Revision von gestieltem oder freiem Lappen, n.n.bez.	86.88.93↔	Sonstige temporäre Weichteildeckung am Unterarm
86.75.10↔	Revision von gestielt o fr Lp o fr Hauttx d Kopfes	86.88.94↔	Sonstige temporäre Weichteildeckung an der Hand
86.75.11↔	Revision von gestielt o fr Lp o fr Hauttx d Halses	86.88.95↔	Sonstige temporäre Weichteildeckung an Brustwand und Rücken
86.75.12↔	Rev von gestielt o fr Lp o fr Hauttx von Schult und Oba	86.88.96↔	Sonstige temporäre Weichteildeckung an der Bauchregion
86.75.13↔	Revision von gestielt o fr Lp o fr Hauttx d Unterarmes	86.88.97↔	Sonstige temporäre Weichteildeckung an der unteren Extremität
86.75.14↔	Revision von gestielt oder fr Lp oder fr Hauttx d Hand	86.88.99↔	Sonstige temporäre Weichteildeckung, sonstige
86.75.15↔	Rev von gestielt o fr Lp o fr Hauttx d Bruw und Rücken	86.89.00↔	Sonstige Plast Reko an Haut und Subkutangew, n.n.bez.
86.75.16↔	Revision von gestielt o fr Lp o fr Hauttx d Bauchreg	86.89.10↔	Lappenstieldurchtrennung nach Hautplastik am Kopf
86.75.17↔	Rev von gestielt o fr Lp o fr Hauttx d unteren Extrem	86.89.11↔	Lappenstieldurchtrennung nach Hautplastik am Hals
86.75.19↔	Revision von gestielt oder fr Lp oder fr Hauttx and Lok	86.89.12↔	Lappenstieldurchtrennung nach Hautplastik an Schulter und Axilla
86.75.99↔	Revision von gestieltem oder freiem Lappen, sonstige	86.89.13↔	Lappensturdurcht nach Hautpl an Oberarm und Ellb
86.85.00↔	Korrektur einer Syndaktylie, n.n.bez.	86.89.14↔	Lappenstieldurchtrennung nach Hautplastik am Unterarm
86.85.30↔	Tr e kmpl Syndkt m Vrschpl, Kppnpl o Seitnbrk, d Hnd	86.89.15↔	Lappenstieldurchtrennung nach Hautplastik an der Hand
86.85.40↔	Tr e kmpl Syndkt m Vrschpl, Kppnpl o Seitnbrk, d Fsss	86.89.16↔	Lappensturdurcht nach Hautpl an Bruw, Bauch und Rücken
86.85.50↔	Res gedop Ant b Syndaktylie o Polydakt m Gelrek, d Hand	86.89.17↔	Lappensturdurcht nach Hautpl an d Leisten und Genreg
86.85.60↔	Res gedop Ant b Syndakt o Polydakt m Gelrek, d Fusses	86.89.18↔	Lappenstieldurchtrennung nach Hautplastik am Gesäß
86.85.70↔	Korrektur e Polysyndaktylie d Fusion gedop Ant, d Hand	86.89.19↔	Lappensturdurcht nach Hautpl an and Lokalisation
86.85.80↔	Korr e Polysyndaktylie d Fusion gedop Ant, d Fusses	86.89.1a↔	Lappensturdurcht nach Hautpl an Oberschenkel und Knie
86.85.99↔	Korrektur einer Syndaktylie, sonstige	86.89.1b↔	Lappensturdurcht nach Hautpl an Unterschenkel und Fuß
86.86↔	Onychoplastik	86.89.80↔	Revision einer Hautplastik am Kopf
86.88.00↔	Sonstige (temporäre) Weichteildeckung, n.n.bez.	86.89.84↔	Revision einer Hautplastik am Unterarm
86.88.10↔	Klfl Weichteildeckung d kult Keratinozyten a Kopf	86.89.85↔	Revision einer Hautplastik an der Hand
86.88.11↔	Klfl Weichteildeckung d kultivierte Keratinozyten a Ha	86.89.87↔	Revision e Hautpl an d Leisten und Genreg und a Gesäß
86.88.12↔	Klfl Weichtd d kult Keratinozyten an Schult u Oba	86.89.88↔	Revision einer Hautplastik an der unteren Extremität
86.88.13↔	Klfl Weichteildeckung d kult Keratinozyten a Unterarm	86.89.89↔	Revision einer Hautplastik an anderer Lokalisation
86.88.14↔	Klfl Weichteildeckung d kult Keratinozyten an d Hand	86.89.99↔	Sonstige Plast Reko an Haut und Subkutangew, sonstige

## Prozedur I32-9

39.31.00↔	Naht einer Arterie, n.n.bez.	78.07.22↔	Knochen transplantation an der Fibula, allogene
39.31.10↔	Naht einer Arterie an Kopf und Hals, n.n.bez.	78.07.23↔	Knorpel-Knochen transplantation an der Fibula
39.31.11↔	Naht einer intrakraniellen Arterie	78.07.29↔	S Knchtx an d Fb (z.B. Atg Spng, krtksp Spn, N Gfgstiels Tx)
39.31.19↔	Naht einer Arterie an Kopf und Hals, sonstige	78.07.99↔	Knochen transplantation an Tibia und Fibula, sonstige
39.31.20↔	Naht einer Arterie des Oberarms, n.n.bez.	78.09.00↔	Knochtx an And näher bez Knoch, auss Gschk, n.n.bez.
39.31.21↔	Naht der A. axillaris	78.09.10↔	Knochtx an Phal d Hand, Gefgestielt m mikrovas Anast
39.31.22↔	Naht der A. brachialis	78.09.11↔	Knochtx an Phal d Hand, Gefgestielt oh mikrovas Anast
39.31.29↔	Naht einer Arterie des Oberarms, sonstige	78.09.12↔	Knochen transplantation an Phalangen der Hand, allogene
39.31.30↔	Naht einer Arterie des Unterarms	78.09.19↔	S Knchtx an Phl Hnd(zB Atg Spng,krtksp Spn,N Gfgstiels Tx)
39.31.40↔	Naht einer Arterie der Hand	78.09.30↔	Knochtx a Be, Gefgestielt mit mikrovasulärer Anast
39.31.50↔	Naht einer Arterie der unteren Extremität	78.09.31↔	Knochtx a Be, Gefgestielt ohne mikrovasuläre Anast
39.31.60↔	Naht der Aorta, n.n.bez.	78.09.32↔	Knochen transplantation am Becken, allogene
39.31.61↔	Naht der thorakalen Aorta	78.09.33↔	Knorpel-Knochen transplantation am Becken
39.31.62↔	Naht der abdominalen Aorta	78.09.39↔	S Knchtx a B (z.B. Atg Spng, krtksp Spn, N Gfgstiels Tx)
39.31.69↔	Naht der Aorta, sonstige	78.09.40↔	Knochtx an Phal d Fußes, Gefgestielt m mikrovas Anast
39.31.70↔	Naht von sonstigen thorakalen Arterien, n.n.bez.	78.09.41↔	Knochtx an Phal d Fußes, Gefgestielt oh mikrovas Anast
39.31.71↔	Naht der A. pulmonalis	78.09.42↔	Knorpel-Knochen transplantation an Phalangen des Fußes
39.31.72↔	Naht des Truncus brachiocephalicus	78.09.49↔	S Knchtx an Phl Fßs(zB Atg Spng,krtksp Spn,N Gfgstiels Tx)
39.31.73↔	Naht der A. subclavia	78.09.90↔	Knchtx an And näh bz Knch, auss Gschk, Gfgstielt m mkrvsk Anst
39.31.79↔	Naht von thorakalen Arterien, sonstige	78.09.91↔	Knchtx an And näh bz Knch, auss Gschk, Gfgstielt oh mkrvsk Anst
39.31.80↔	Naht von abdominalen Arterien, n.n.bez.	78.09.92↔	Knochtx an And näher bez Knoch, auss Gschk, allog
39.31.81↔	Naht des Truncus coeliacus	78.09.98↔	S Kntx a ad nbz Kn,auss Gschk (zB Atg Spng,ksp Span,n Gfgst Tx)
39.31.82↔	Naht der A. gastrica	78.09.99↔	Knochtx an And näher bez Knoch, auss Gschk, sonstige
39.31.83↔	Naht der A. hepatica	78.44↔	Sonstige plastische Rekonstruktion an Karpalia und Metakarpalia
39.31.84↔	Naht der A. lienalis	78.49.00↔	S Plst Rk an and näh bz Knch, auss Gschk, n.n.bez.
39.31.85↔	Naht der A. renalis	78.49.10↔	Sonstige Plast Reko an and näh bez Knoch, n.n.bez.
39.31.86↔	Naht der A. mesenterialis	78.49.11↔	Sonstige plastische Rekonstruktion an Phalangen der Hand
39.31.87↔	Naht der A. lumbalis	78.49.12↔	Sonstige plastische Rekonstruktion am Becken
39.31.88↔	Naht der A. iliaca	78.49.13↔	Sonstige plastische Rekonstruktion an Phalangen des Fußes
39.31.89↔	Naht von abdominalen Arterien, sonstige	78.49.19↔	Sonstige Plast Reko an and näh bez Knoch, sonstige
39.31.99↔	Naht einer Arterie, sonstige	78.49.80↔	Knochtx u Verw v Knochenersmat an d Ws, n.n.bez.
78.00↔	Knochen transplantation, ohne Angabe der Lokalisation	78.49.81↔	Tx v Spng(spänn) o krtkspngösn Spänn (autgn) an d Ws
78.02.00↔	Knochen transplantation am Humerus, n.n.bez.	78.49.82↔	Vrw v Knchnrsmt an Ws aus Klgnfs m Hydrxlpsch,oh Anr v Knwchsz
78.02.10↔	Knochtx a Hum, Gefgestielt mit mikrovasulärer Anast	78.49.83↔	Vrw v Knchnrsmt an Ws aus Klgnfs m Hydrxlpsch,m Anr v Knwchsz
78.02.11↔	Knochtx a Hum, Gefgestielt ohne mikrovasuläre Anast	78.49.84↔	Verw v keram Knochenersmat an d Ws, oh Anr v Knwchsz
78.02.12↔	Knochen transplantation am Humerus, allogene	78.49.85↔	Verw v keram Knochenersmat an d Ws, m Anr v Knwchsz
78.02.13↔	Knorpel-Knochen transplantation am Humerus	78.49.89↔	Knochtx u Verw v Knochenersmat an d Wirbelsäule,So
78.02.14↔	S Knchtx a Hm (z.B. Atg Spng, krtksp Spn, N Gfgstiels Tx)	78.49.99↔	So Plast Reko an and näh bez Knoch, auss Gschk, So
78.02.99↔	Knochen transplantation am Humerus, sonstige	80.13.00↔	Sonstige Arthrotomie des Handgelenks, n.n.bez.
78.03.00↔	Knochen transplantation an Radius und Ulna, n.n.bez.	80.13.10↔	S Arthrt d Hdgl, Arthr Arthrt d Hndgl, Glsp m Drain
78.03.10↔	Knochtx an Rad und Ulna, Gefgestielt m mikrovas Anast	80.13.11↔	S Arthrt d Hdgl, Arthr Arthrt d Hndgl, Entf freier Glkörper
78.03.11↔	Knochtx an Rad und Ulna, Gefgestielt oh mikrovas Anast	80.13.12↔	S Arthrt d Hdgl, Arthr Arthrt d Hndgl, Enl o Entf e Mdtrög
78.03.12↔	Knochen transplantation an Radius und Ulna, allogene	80.13.20↔	So Arthrot d Hdgl, Arthrot d Handgel, Gelsp m Drain
78.03.13↔	Knorpel-Knochen transplantation an Radius und Ulna	80.13.21↔	S Arthrt d Hdgl, Arthrt d Hndgl, Entf freier Glkörper
78.03.19↔	S Knchtx an Rd&Uln(zB Atg Spng,krtksp Spn,N Gfgstiels Tx)	80.13.99↔	Sonstige Arthrotomie des Handgelenks, sonstige
78.03.99↔	Knochen transplantation an Radius und Ulna, sonstige	81.26↔	Arthrodesse am Karpometakarpalgelenk
78.04.00↔	Knochen transplantation an Karpalia und Metakarpalia, n.n.bez.	81.27↔	Arthrodesse am Metakarpophalangealgelenk
78.04.10↔	Knchtx an Krpl u Mtkrpl, Gfgstielt m mkrvsk Anst	81.40.00↔	Rekonstruktion am Hüftgelenk, n.n.bez.
78.04.11↔	Knchntrnsn an Krpl u Mtkrpl, Gfgstielt oh mkrvsk Anst	81.40.10↔	Rekonstruktion a Hüftgel, Ref e osteoch Fragm, arthr
78.04.12↔	Knochen transplantation an Karpalia und Metakarpalia, allogene	81.40.11↔	Reko a Hüftgel, Ref e osteoch Fragm, offen chir
78.04.13↔	Knorpel-Knochen transplantation an Karpalia und Metakarpalia	81.40.12↔	Reko a Hüftgel, Subchondrale Spongiosoplastik, arthr
78.04.19↔	Knchtx an Krpl/Mtkrpl (Atg Spng, krtksp Spn, N Gfgstiels Tx)	81.40.13↔	Reko a Hüftgel, Subchondrale Spongplast, offen chir
78.04.99↔	Knochen transplantation an Karpalia und Metakarpalia, sonstige	81.40.14↔	Rk a Hüftgl, Knrpltx u Implnt v ivt hrg Gwklt, arthr
78.05.00↔	Knochen transplantation am Femur, n.n.bez.	81.40.15↔	Rk a Hüftgl, Knrpltx u Implnt v ivt hrg Gwklt, offn chr
78.05.10↔	Knochtx a Fem, Gefgestielt mit mikrovasulärer Anast	81.40.16↔	Rekonstruktion am Hüftgelenk, Knorpelglättung, arthroskopisch
78.05.11↔	Knochtx a Fem, Gefgestielt, ohne mikrovasuläre Anast	81.40.17↔	Rekonstruktion am Hüftgelenk, Knorpelglättung, offen chirurgisch
78.05.12↔	Knochen transplantation am Femur, allogene	81.40.18↔	Reko a Hüftgel, Subchondrale Knocheröff, arthr
78.05.13↔	Knorpel-Knochen transplantation am Femur	81.40.19↔	Reko a Hüftgel, Subchondrale Knocheröff, offen chir
78.05.19↔	S Knchtx a Fm (z.B. Atg Spng, krtksp Spn, N Gfgstiels Tx)	81.40.20↔	Rk a Hüftgl, Sbch Knchröff m Enbr e azll Impl, arthr
78.05.99↔	Knochen transplantation am Femur, sonstige	81.40.30↔	Rk a Hüftgl, Arthrpl a Hüftgl m Osteot d Bckns, S Osteot
78.07.00↔	Knochen transplantation an Tibia und Fibula, n.n.bez.	81.40.31↔	Rk a Hüftgl, Arthrpl a Hüftgl m Osteot d Bckns, Trplsteotmie
78.07.10↔	Knochtx an d Tibia, Gefgestielt m mikrovasulärer Anast		
78.07.11↔	Knochtx an d Tibia, Gefgestielt ohne mikrovas Anast		
78.07.12↔	Knochen transplantation an der Tibia, allogene		
78.07.13↔	Knorpel-Knochen transplantation an der Tibia		
78.07.19↔	S Knchtx an d Tb (z.B. Atg Spng, krtksp Spn, N Gfgstiels Tx)		
78.07.20↔	Knochtx an d Fib, Gefgestielt mit mikrovasulärer Anast		
78.07.21↔	Knochtx an d Fib, Gefgestielt ohne mikrovasuläre Anast		

81.40.32↔	Rekonstruktion am Hüftgelenk, Pfannendachplastik am Hüftgelenk	84.23.10↔	Repl von Vorderarm, Hdgel o Hand, Repl von Vorderarm
81.40.33↔	Reko a Hüftgel, Girdlestone Resektion a Hüftgel, pri	84.23.11↔	Repl von Vorderarm, Hdgel o Hand, Repl von Hdgel o Hand
81.40.99↔	Rekonstruktion am Hüftgelenk, sonstige	84.23.99↔	Replantation von Vorderarm, Handgelenk oder Hand, sonstige
81.71.00↔	Arthropl m Implant a Metakarpophal und lpg, n.n.bez.	84.29.00↔	Sonstige Replantation, n.n.bez.
81.75↔	Arthropl ohne Implantat am Karpokarpa- oder KMKG	84.29.10↔	Sonstige Replantation, Obere Extremität
82.57.00↔	Sonstige Transposition einer Sehne der Hand, n.n.bez.	84.29.20↔	Sonstige Replantation, Untere Extremität
82.57.10↔	So Transp e Sehn d Hand, Transp e Beugesehne d Hand	84.29.99↔	Sonstige Replantation, sonstige
82.57.99↔	Sonstige Transposition einer Sehne der Hand, sonstige	86.62.00↔	Sonstiges Hauttransplantat an die Hand, n.n.bez.
82.61↔	Pollisation mit Übertragung von Nerven und Blutversorgung	86.62.10↔	Kleinflächiges Spalthauttransplantat an die Hand
82.81↔	Transfer eines Fingers, ausgenommen Daumen	86.62.20↔	Großflächiges Spalthauttransplantat an die Hand
82.82↔	Plastische Rekonstruktion einer Spalthand	86.62.99↔	Sonstiges Hauttransplantat an die Hand, sonstiges
82.89.00↔	Sonstige plastische Operationen an der Hand, n.n.bez.	86.63.00↔	Vollhauttransplantat an andere Lokalisationen, n.n.bez.
82.89.10↔	So Plast Op an d Hand, Sehnscheidenplastik an d Hand	86.63.10↔	Kleinfl VollhautTx an D Kopf (auss Lip und Mund)
82.89.11↔	S Plst Op an d Hnd, Knöchrm Rf v Bändr d Hnd, Hndwr v Mtthnd	86.63.11↔	Kleinflächiges Vollhauttransplantat an den Hals
82.89.12↔	S Plst Op an d Hnd, Knöchrm Rf v Bändr d Hnd, S Bändr d Hnd	86.63.12↔	Kleinflächiges Vollhauttransplantat an Schulter und Oberarm
82.89.13↔	S Plst Op an Hnd, Glübrgreifnd Weichteildstrktion b kng Anm Hnd	86.63.13↔	Kleinflächiges Vollhauttransplantat an den Unterarm
82.89.14↔	So Plast Op an d Hand, Radialisation b kong Anom d Hand	86.63.15↔	Kleinfl Vollhauttransplantat an Bruw, Bauch und Rücken
82.89.15↔	S Plst Op an d Hnd, Rs v Schnürnrgm n plstschr Rk b kng Anm d Hnd	86.63.16↔	Kleinfl Vollhauttransplantat an d Leisten und Genreg
82.89.16↔	So Plast Op an d Hand, Transfer e Zehe als Fingerersatz	86.63.17↔	Kleinflächiges Vollhauttransplantat an das Gesäß
82.89.99↔	Sonstige plastische Operationen an der Hand, sonstige	86.63.18↔	Kleinfl Vollhauttransplantat an Os und Unterschenkel
83.43.00↔	Exzision von Muskel oder Faszie zur Transplantation, n.n.bez.	86.63.19↔	Kleinflächiges Vollhauttransplantat an andere Lokalisation
83.43.10↔	Exz von M o Fasz zur Tx, Entn e myokutanen Lp zur Tx	86.63.1a↔	Kleinflächiges Vollhauttransplantat an den Fuß
83.43.11↔	Exz v M o Fasz z Tx, Entn e osteom o osteofasz Lp z Tx	86.63.20↔	Grofl VollhautTx an D Kopf (auss Lip und Mund)
83.43.12↔	Exz v M o Fsz z Tx, Entn e snst Lppntx m mkrvsk Anst aus M o Fsz	86.63.21↔	Großflächiges Vollhauttransplantat an den Hals
83.43.99↔	Exzision von Muskel oder Faszie zur Transplantation, sonstige	86.63.22↔	Großflächiges Vollhauttransplantat an Schulter und Oberarm
83.82.00↔	Muskel- oder Faszientransplantation, n.n.bez.	86.63.23↔	Großflächiges Vollhauttransplantat an den Unterarm
83.82.10↔	Muskel oder Fasztx, Fasztx, Kopf und Hals	86.63.25↔	Grofl Vollhauttransplantat an Bruw, Bauch und Rücken
83.82.11↔	Muskel oder Fasztx, Fasztx, Schulter und Axilla	86.63.26↔	Grofl Vollhauttransplantat an d Leisten und Genreg
83.82.12↔	Muskel oder Fasztx, Fasztx, Oberarm und Ellb	86.63.27↔	Großflächiges Vollhauttransplantat an das Gesäß
83.82.13↔	Muskel oder Fasztx, Fasztx, Unterarm	86.63.28↔	Grofl Vollhauttransplantat an Os und Unterschenkel
83.82.14↔	Muskel oder Fasztx, Fasztx, Bruw, Bauch und Rücken	86.63.29↔	Großflächiges Vollhauttransplantat an andere Lokalisation
83.82.15↔	M oder Fasztx, Fasztx, Leist und Genreg und Gesäss	86.63.2a↔	Großflächiges Vollhauttransplantat an den Fuß
83.82.16↔	Muskel oder Fasztx, Fasztx, Untere Extrem	86.63.99↔	Vollhauttransplantat an andere Lokalisation, sonstige
83.82.19↔	Muskel oder Fasztx, Fasztx, And Lokalisation	86.65.00↔	Heterologe Hauttransplantation, n.n.bez.
83.82.20↔	M o Fasztx, Tx e lok M o Faszlap, Kopf und Ha	86.65.10↔	Kleinflächige heterologe Hauttransplantation an den Kopf
83.82.21↔	M o Fasztx, Tx e lok M o Faszlap, Schult und Axilla	86.65.11↔	Kleinflächige heterologe Hauttransplantation an den Hals
83.82.22↔	M o Fasztx, Tx e lok M o Faszlap, Oba und Ellb	86.65.12↔	Kleinflächige heterol Hauttx an Schulter und Oberarm
83.82.23↔	M o Fasztx, Tx e lok M o Faszlap, Unterarm	86.65.13↔	Kleinflächige heterologe Hauttransplantation an den Unterarm
83.82.24↔	M o Fasztx, Tx e lok M o Faszlap, Bruw, Bauch u Rücken	86.65.14↔	Kleinflächige heterologe Hauttransplantation an die Hand
83.82.25↔	M o Fsztx, Tx e lk M o Fszlp, Leist u Gnrg u Gsäss	86.65.15↔	Kleinflächige heterologe Hauttx an Bruw und Rücken
83.82.26↔	M o Fasztx, Tx e lok M o Faszlap, Untere Extrem	86.65.16↔	Kleinflächige heterologe Hauttransplantation an die Bauchregion
83.82.29↔	M o Fasztx, Tx e lok M o Faszlap, And Lok	86.65.17↔	Kleinflächige heterologe Hauttx an d untere Extrem
83.82.30↔	M o Fasztx, Tx e osteom o osteofasz Lp, Kopf und Ha	86.65.19↔	Kleinflächige heterologe Hauttx an And Lokalisation
83.82.31↔	M o Fasztx, Tx e osteom o osteofasz Lp, Schult u Axilla	86.65.20↔	Großflächige heterologe Hauttransplantation an den Kopf
83.82.32↔	M o Fasztx, Tx e osteom o osteofasz Lp, Oba und Ellb	86.65.21↔	Großflächige heterologe Hauttransplantation an den Hals
83.82.33↔	M o Fasztx, Tx e osteom o osteofasz Lp, Unterarm	86.65.22↔	Grofl heterologe Hauttx an Schulter und Oberarm
83.82.34↔	M o Fsztx, Tx e osteom o osteofsz Lp, Brw, Bauch u Rückn	86.65.23↔	Großflächige heterologe Hauttransplantation an den Unterarm
83.82.35↔	M o Fsztx, Tx e osteom o osteofsz Lp, Leist u Gnrg u Gsäss	86.65.24↔	Großflächige heterologe Hauttransplantation an die Hand
83.82.36↔	M o Fasztx, Tx e osteom o osteofasz Lp, Untere Extrem	86.65.25↔	Grofl heterologe Hauttransplantation an Bruw und Rücken
83.82.39↔	M o Fasztx, Tx e osteom o osteofasz Lp, And Lok	86.65.26↔	Großflächige heterologe Hauttransplantation an Bauchregion
83.82.40↔	M o Fsztx, Tx e snst Lppntx m mkrvsk Anst aus M o Fsz, Kpf u H	86.65.27↔	Grofl heterologe Hauttransplantation an d untere Extrem
83.82.41↔	M o Fsztx, Tx e snst Lppntx m mkrvsk Anst aus M o Fsz, Schlit&Axll	86.65.29↔	Grofl heterologe Hauttx an And Lokalisation
83.82.42↔	M o Fsztx, Tx e snst Lppntx m mkrvsk Anst aus M o Fsz, Ob u Ellb	86.65.30↔	Transplantation von Schweinehaut
83.82.43↔	M o Fsztx, Tx e snst Lppntx m mkrvsk Anst aus M o Fsz, Unt	86.65.40↔	Prm Hautrstz d zweischchtgs DrmsEpdrmsErstzmtrial
83.82.44↔	Musk/Fassztx, Tx Lppntx mkrvsk Anst aus M/Fsz, Brw/Bauch/Rückn	86.65.99↔	Heterologe Hauttransplantation, sonstige
83.82.45↔	M/Fsztx, Txsnst Lppntxmkrvsk Anst aus M/Fsz, Leist/Gnrg/Gsäß	86.66.00↔	Homologe Hauttransplantation, n.n.bez.
83.82.46↔	M o Fsztx, Tx e snst Lppntx m mkrvsk Anst aus M o Fsz, Unt Extrm	86.66.10↔	Kleinflächige homologe Hauttransplantation an den Kopf
83.82.47↔	M o Fsztx, Tx e snst Lppntx m mkrvsk Anst aus M o Fsz, And Lk	86.66.11↔	Kleinflächige homologe Hauttransplantation an den Hals
83.82.99↔	Muskel- oder Faszientransplantation, sonstige	86.66.12↔	Kleinflächige homologe Hauttx an Schulter und Oberarm
84.21↔	Daumen-Replantation	86.66.13↔	Kleinflächige homologe Hauttransplantation an den Unterarm
84.22↔	Finger-Replantation (ausser Daumen)	86.66.14↔	Kleinflächige homologe Hauttransplantation an die Hand
84.23.00↔	Replantation von Vorderarm, Handgelenk oder Hand, n.n.bez.	86.66.15↔	Kleinflächige homologe Hauttx an Bruw und Rücken
		86.66.16↔	Kleinflächige homologe Hauttransplantation an die Bauchregion
		86.66.17↔	Kleinflächige homologe Hauttx an d untere Extrem
		86.66.19↔	Kleinflächige homologe Hauttx an And Lokalisation
		86.66.20↔	Großflächige homologe Hauttransplantation an den Kopf
		86.66.21↔	Großflächige homologe Hauttransplantation an den Hals
		86.66.22↔	Grofl homologe Hauttx an Schulter und Oberarm
		86.66.23↔	Großflächige homologe Hauttransplantation an den Unterarm
		86.66.24↔	Großflächige homologe Hauttransplantation an die Hand



86.66.25↔	Groß homologe Hauttransplantation an Bruw und Rücken	86.88.12↔	Klfl Weichtd d kult Keratinozyten an Schult u Oba
86.66.26↔	Großflächige homologe Hauttransplantation an die Bauchregion	86.88.13↔	Klfl Weichteildeckung d kult Keratinozyten a Unterarm
86.66.27↔	Groß homologe Hauttransplantation an d untere Extrem	86.88.14↔	Klfl Weichteildeckung d kult Keratinozyten an d Hand
86.66.29↔	Großflächige homologe Hauttransplantation an andere Lokalisation	86.88.15↔	Klfl Weichtd d kult Keratinozyten a Bruw u Rücken
86.66.99↔	Homologe Hauttransplantation, sonstige	86.88.16↔	Klfl Weichtd d kult Keratinozyten an d Bauchreg
86.67.00↔	Haut-Regenerationsgraft, n.n.bez.	86.88.17↔	Klfl Weichtd d kult Keratinozyten an d unt Extrem
86.67.10↔	Kleinflächiges temporäres Haut-Regenerationsgraft an den Kopf	86.88.19↔	Klfl Weichteildeckung d kult Keratinozyten an and Lok
86.67.11↔	Kleinflächiges temporäres Haut-Regenerationsgraft an den Hals	86.88.20↔	Klfl temp Weichteildeckung d Komb mehr Verfahren a Kopf
86.67.12↔	Kleinfl temporäres HautRegenergraft an Schult und Oba	86.88.21↔	Klfl temp Weichteildeckung d Komb mehr Verfahren a Ha
86.67.13↔	Kleinfl temporäres HautRegenergraft an D Unterarm	86.88.22↔	Klfl temp Weichtd d Komb mehr Verf an Schult u Oba
86.67.14↔	Kleinflächiges temporäres Haut-Regenerationsgraft an die Hand	86.88.23↔	Klfl temp Weichteildeckung d Komb mehr Verfahren a Unta
86.67.15↔	Kleinfl temporäres HautRegenergraft an Bruw und Rücken	86.88.24↔	Klfl temp Weichteildeckung d Komb mehr Verf an d Hand
86.67.16↔	Kleinfl temporäres HautRegenergraft an d Bauchreg	86.88.25↔	Klfl temp Weichtd d Komb mehr Verf an Bruw u Rücken
86.67.17↔	Kleinfl temporäres HautRegenergraft an d untere Extrem	86.88.26↔	Klfl temp Weichtd d Komb mehr Verf an d Bauchreg
86.67.19↔	Kleinfl temporäres HautRegenerationsgraft an And Lok	86.88.27↔	Klfl temp Weichtd d Komb mehr Verf an d unt Extrem
86.67.20↔	Großflächiges temporäres Haut-Regenerationsgraft an den Kopf	86.88.29↔	Klfl temp Weichteildeckung d Komb mehr Verf an and Lok
86.67.21↔	Großflächiges temporäres Haut-Regenerationsgraft an den Hals	86.88.30↔	Groß Weichtd d kult Keratinozyten an and Teil d Kopfes
86.67.22↔	Groß temporäres HautRegenergraft an Schulter und Oba	86.88.31↔	Groß Weichteildeckung d kultivierte Keratinozyten a Ha
86.67.23↔	Großflächiges temporäres Haut-Regenerationsgraft an den Unterarm	86.88.32↔	Groß Weichtd d kult Keratinozyten an Schult u Oba
86.67.24↔	Großflächiges temporäres Haut-Regenerationsgraft an die Hand	86.88.33↔	Groß Weichteildeckung d kult Keratinozyten a Unterarm
86.67.25↔	Groß temporäres HautRegenergraft an Bruw und Rücken	86.88.34↔	Groß Weichteildeckung d kult Keratinozyten an d Hand
86.67.26↔	Groß temporäres HautRegenerationsgraft an d Bauchreg	86.88.35↔	Groß Weichtd d kult Keratinozyten an Bruw u Rücken
86.67.27↔	Groß temporäres HautRegenergraft an d untere Extrem	86.88.36↔	Groß Weichtd d kult Keratinozyten an d Bauchreg
86.67.29↔	Groß temporäres HautRegenerationsgraft an And Lok	86.88.37↔	Groß Weichtd d kult Keratinozyten an d unt Extrem
86.67.30↔	Permanenter Hautersatz durch Epidermisersatzmaterial	86.88.39↔	Groß Weichteildeckung d kult Keratinozyten an and Lok
86.67.31↔	Permanenter Hautersatz durch Dermisersatzmaterial	86.88.40↔	Grfl tmp Weichtd d Kmb mhr Vrf an and Teil d Kpfs
86.67.99↔	Haut-Regenerationsgraft, sonstige	86.88.41↔	Groß temp Weichteildeckung d Komb mehr Verfahren a Ha
86.70↔	Gestielte oder freie Lappen, n.n.bez.	86.88.42↔	Groß temp Weichtd d Komb mehr Verf an Schult u Oba
86.72↔	Verschiebung eines gestielten Lappens	86.88.43↔	Groß temp Weichteildeckung d Komb mehr Verf a Unta
86.73.00↔	Anbr von gestieltem oder fr Lappen an d Hand, n.n.bez.	86.88.44↔	Groß temp Weichteildeckung d Komb mehr Verf an d Hand
86.73.10↔	Kleinflächige Dehnungsplastik an die Hand	86.88.45↔	Groß temp Weichtd d Komb mehr Verf an Bruw u Rücken
86.73.11↔	Kleinflächige Verschiebe-Rotationsplastik an die Hand	86.88.46↔	Groß temp Weichtd d Komb mehr Verf an d Bauchreg
86.73.12↔	Kleinflächige Transpositionsplastik an die Hand	86.88.47↔	Groß temp Weichtd d Komb mehr Verf an d unt Extrem
86.73.13↔	Kleinflächige Insellappenplastik an die Hand	86.88.49↔	Groß temp Weichteildeckung d Komb mehr Verf an and Lok
86.73.14↔	Kleinflächige Z-Plastik an die Hand	86.88.50↔	Anl o Wchs e Syst z Vkuumvrs, tiefr, an Knch u Gl d Extrim
86.73.20↔	Großflächige Dehnungsplastik an die Hand	86.88.51↔	Anl o Wchs e Syst z Vkuumvrs, tiefr, an Thr, Mdst u Strn
86.73.21↔	Großflächige Verschiebe-Rotationsplastik an die Hand	86.88.52↔	Anl o Wechsel e Syst zur Vakuumversiegelung, a off Abd
86.73.22↔	Großflächige Transpositionsplastik an die Hand	86.88.53↔	Anl o Wechsel e Syst zur Vakuumversiegelung, endorektal
86.73.23↔	Großflächige Insellappenplastik an die Hand	86.88.59↔	Anl o Wchs e Syst z Vkuumvrs, an Haut u Unth o snst Lk
86.73.24↔	Großflächige Z-Plastik an die Hand	86.88.90↔	Sonstige temporäre Weichteildeckung am Kopf
86.73.29↔	Sonstige lokale Lappenplastik an die Hand	86.88.91↔	Sonstige temporäre Weichteildeckung am Hals
86.73.30↔	Anbr von fr Lappen mit mikrovasikulärer Anast an d Hand	86.88.92↔	Sonstige temporäre Weichteildeckung an Schulter und Oberarm
86.73.40↔	Anbr von gestielt regionalem o gestielt Fernl an d Hand	86.88.93↔	Sonstige temporäre Weichteildeckung am Unterarm
86.73.80↔	Kombinierte plastische Eingriffe an Haut und Unterhaut der Hand	86.88.94↔	Sonstige temporäre Weichteildeckung an der Hand
86.73.99↔	Anbr von gestielten oder fr Lappen an d Hand, sonstige	86.88.95↔	Sonstige temporäre Weichteildeckung an Brustwand und Rücken
86.75.00↔	Revision von gestieltem oder freiem Lappen, n.n.bez.	86.88.96↔	Sonstige temporäre Weichteildeckung an der Bauchregion
86.75.10↔	Revision von gestielt o fr Lp o fr Hauttx d Kopfes	86.88.97↔	Sonstige temporäre Weichteildeckung an der unteren Extremität
86.75.11↔	Revision von gestielt o fr Lp o fr Hauttx d Halses	86.88.99↔	Sonstige temporäre Weichteildeckung, sonstige
86.75.12↔	Rev von gestielt o fr Lp o fr Hauttx von Schult und Oba	86.89.00↔	Sonstige Plast Reko an Haut und Subkutangew, n.n.bez.
86.75.13↔	Revision von gestielt o fr Lp o fr Hauttx d Unterarmes	86.89.10↔	Lappenstieldurchtrennung nach Hautplastik am Kopf
86.75.14↔	Revision von gestielt oder fr Lp oder fr Hauttx d Hand	86.89.11↔	Lappenstieldurchtrennung nach Hautplastik am Hals
86.75.15↔	Rev von gestielt o fr Lp o fr Hauttx d Bruw und Rücken	86.89.12↔	Lappenstieldurchtrennung nach Hautplastik an Schulter und Axilla
86.75.16↔	Revision von gestielt o fr Lp o fr Hauttx d Bauchreg	86.89.13↔	Lappenstdurcht nach Hautpl an Oberarm und Ellb
86.75.17↔	Rev von gestielt o fr Lp o fr Hauttx d unteren Extrem	86.89.14↔	Lappenstieldurchtrennung nach Hautplastik am Unterarm
86.75.19↔	Revision von gestielt oder fr Lp oder fr Hauttx and Lok	86.89.15↔	Lappenstieldurchtrennung nach Hautplastik an der Hand
86.75.99↔	Revision von gestieltem oder freiem Lappen, sonstige	86.89.16↔	Lappenstdurcht nach Hautpl an Bruw, Bauch und Rücken
86.85.00↔	Korrektur einer Syndaktylie, n.n.bez.	86.89.17↔	Lappenstdurcht nach Hautpl an d Leisten und Genreg
86.85.30↔	Tr e kmpl Syndkt m Vrschpl, Kppnpl o Seitnbrk, d Hnd	86.89.18↔	Lappenstieldurchtrennung nach Hautplastik am Gesäß
86.85.40↔	Tr e kmpl Syndkt m Vrschpl, Kppnpl o Seitnbrk, d Fsss	86.89.19↔	Lappenstdurcht nach Hautpl an and Lokalisation
86.85.50↔	Res gedop Ant b Syndaktylie o Polydakt m Gelrek, d Hand	86.89.1a↔	Lappenstdurcht nach Hautpl an Oberschenkel und Knie
86.85.60↔	Res gedop Ant b Syndakt o Polydakt m Gelrek, d Fusses	86.89.1b↔	Lappenstdurcht nach Hautpl an Unterschenkel und Fuß
86.85.70↔	Korrektur e Polysyndaktylie d Fusion gedop Ant, d Hand	86.89.80↔	Revision einer Hautplastik am Kopf
86.85.80↔	Korr e Polysyndaktylie d Fusion gedop Ant, d Fusses	86.89.84↔	Revision einer Hautplastik am Unterarm
86.85.99↔	Korrektur einer Syndaktylie, sonstige	86.89.85↔	Revision einer Hautplastik an der Hand
86.88.00↔	Sonstige (temporäre) Weichteildeckung, n.n.bez.	86.89.87↔	Revision e Hautpl an d Leisten und Genreg und a Gesäß
86.88.10↔	Klfl Weichteildeckung d kult Keratinozyten a Kopf	86.89.88↔	Revision einer Hautplastik an der unteren Extremität
86.88.11↔	Klfl Weichteildeckung d kultivierte Keratinozyten a Ha	86.89.89↔	Revision einer Hautplastik an anderer Lokalisation
		86.89.99↔	Sonstige Plast Reko an Haut und Subkutangew, sonstige

**Prozedur I32-10**

81.79.10↔ Inplantation einer sonstigen Fingergelenkdrothese

81.79.99↔ Arthropl m Implant a Metakarpophal und Ipg, sonstige

**Prozedur I32-11**

80.23.00↔ Arthroskopie des Handgelenks, n.n.bez.

80.23.99↔ Arthroskopie des Handgelenks, sonstige

80.23.10↔ Arthroskopie des Handgelenks, Diagnostische Arthroskopie

80.24↔ Arthroskopie von Hand- und Finger

80.23.20↔ Arthr d Hdgel, Arthr assist Versorgung e Fx a Hdgel

**ADRG I33****Rekonstruktion von Extremitätenfehlbildungen**

Hauptdiagnose in Tabelle I33-1 und Prozedur in Tabelle I33-2 und Prozedur in Tabelle I33-3

**DRG I33Z****Rekonstruktion von Extremitätenfehlbildungen****Hauptdiagnose I33-1**

M21.00	Valgusdeformität, aonkl, mehrere Lokalisationen	M21.77	Unterschiedl Extremlänge (erworb) Knöchel/Fuß
M21.01	Valgusdeformität, aonkl, Schulterregion	M21.79	Unterschiedl Extremlänge (erworb), nnbez Lok
M21.02	Valgusdeformität, aonkl, Oberarm	M21.80	Sonst nbez erworb Deformitäten Extremitäten, mehr Lok
M21.03	Valgusdeformität, aonkl, Unterarm	M21.81	Sonst nbez erworb Deformitäten Schulterregion
M21.04	Valgusdeformität, aonkl, Hand	M21.82	Sonst nbez erworbene Deformitäten Oberarm
M21.05	Valgusdeformität, aonkl, Beckenregion/OS	M21.83	Sonst nbez erworbene Deformitäten Unterarm
M21.06	Valgusdeformität, aonkl, Unterschenkel	M21.84	Sonst nbez erworbene Deformitäten Hand
M21.07	Valgusdeformität, aonkl, Knöchel/Fuß	M21.85	Sonst nbez erworbene Deformitäten Becken/OS
M21.08	Valgusdeformität, aonkl, sonstige Lokalisation	M21.86	Sonst nbez erworbene Deformitäten Unterschenkel
M21.09	Valgusdeformität, aonkl, nnbez Lokalisationen	M21.87	Sonst nbez erworbene Deformitäten Knöchel/Fuß
M21.10	Varusdeformität, aonkl, mehrere Lokalisationen	M21.89	Sonst nbez erworbene Deformitäten Extremitäten, nnbez Lok
M21.11	Varusdeformität, aonkl, Schulterregion	Q71.0	Angeborenes vollständiges Fehlen obere Extremität(en)
M21.12	Varusdeformität, aonkl, Oberarm	Q71.1	Angeb Fehlen Ober- u Unterarm b vorhandener Hand
M21.13	Varusdeformität, aonkl, Unterarm	Q71.2	Angeborenes Fehlen Unterarm u Hand
M21.14	Varusdeformität, aonkl, Hand	Q71.3	Angeborenes Fehlen Hand od ein/mehr Finger
M21.15	Varusdeformität, aonkl, Beckenreg/Oberschenkel	Q71.4	Longitudinaler Reduktionsdefekt Radius
M21.16	Varusdeformität, aonkl, Unterschenkel	Q71.5	Longitudinaler Reduktionsdefekt Ulna
M21.17	Varusdeformität, aonkl, Knöchel/Fuß	Q71.6	Spalthand
M21.18	Varusdeformität, aonkl, sonstige Lokalisation	Q71.8	Sonstige Reduktionsdefekte ob Extremität(en)
M21.19	Varusdeformität, aonkl, nnbez Lokalisationen	Q71.9	Reduktionsdefekt obere Extremität, nnbez
M21.20	Flexionsdeformität, mehrere Lokalisationen	Q72.0	Angeborenes vollständiges Fehlen unt Extremität(en)
M21.21	Flexionsdeformität Schulterregion	Q72.1	Angeb Fehlen Ober- u Unterschenkel b vorhandenem Fuß
M21.22	Flexionsdeformität Oberarm	Q72.2	Angeborenes Fehlen Unterschenkel u Fuß
M21.23	Flexionsdeformität Unterarm	Q72.3	Angeborenes Fehlen Fuß od ein/mehr Zehen
M21.24	Flexionsdeformität Hand	Q72.4	Longitudinaler Reduktionsdefekt Femur
M21.25	Flexionsdeformität Beckenregion/Oberschenkel	Q72.5	Longitudinaler Reduktionsdefekt Tibia
M21.26	Flexionsdeformität Unterschenkel	Q72.6	Longitudinaler Reduktionsdefekt Fibula
M21.27	Flexionsdeformität Knöchel/Fuß	Q72.7	Spaltfuß
M21.28	Flexionsdeformität, sonstige Lokalisation	Q72.8	Sonstige Reduktionsdefekte untere Extremität(en)
M21.29	Flexionsdeformität, nnbez Lokalisationen	Q72.9	Reduktionsdefekt untere Extremität, nnbez
M21.60	Sonst erw Deformitäten Knöchel/Fuß, mehr Lok	Q73.0	Angeborenes Fehlen nnbez Extremität(en)
M21.67	Sonst erw Deformitäten Knöchel/Fuß, Knöchel/Fuß	Q73.1	Phokomelie nnbez Extremität(en)
M21.70	Unterschiedl Extremlänge (erworb), mehrere Lok	Q73.8	Sonstige Reduktionsdefekte nnbez Extremität(en)
M21.71	Unterschiedl Extremlänge (erworb) Schulterregion	Q74.0	Sonst angeb Fehlbild ober Extremität(en) u Schultergürtel
M21.72	Unterschiedl Extremlänge (erworb) Oberarm	Q74.1	Angeborene Fehlbildung Knie
M21.73	Unterschiedl Extremlänge (erworb) Unterarm	Q74.2	Sonst angeb Fehlbild unt Extremität(en) u Beckengürtel
M21.74	Unterschiedl Extremlänge (erworb) Hand	Q74.3	Arthrogryposis multiplex congenita
M21.75	Unterschiedl Extremitätenlänge (erworben), BeckenReg u OS	Q74.8	Sonst nbez angeborene Fehlbildungen Extremität(en)
M21.76	Unterschiedl Extremlänge (erworb) Unterschenkel	Q74.9	Nnbez angeborene Fehlbildung Extremität(en)

**Prozedur I33-2**

77.20↔ Keilosteotomie, ohne Angabe der Lokalisation

77.25.99↔ Keilosteotomie am Femur, sonstige

77.22↔ Keilosteotomie am Humerus

77.27.00↔ Keilosteotomie an Tibia und Fibula, n.n.bez.

77.23↔ Keilosteotomie an Radius und Ulna

77.27.10↔ Keilosteotomie an Tibia und Fibula, Keilosteotomie an der Tibia

77.24↔ Keilosteotomie an Karpalia und Metakarpalia

77.27.20↔ Keilosteotomie an Tibia und Fibula, Keilosteotomie an der Fibula

77.25.00↔ Keilosteotomie am Femur, n.n.bez.

77.27.99↔ Keilosteotomie an Tibia und Fibula, sonstige

77.25.10↔ Keilosteotomie am Femur, Keilosteotomie am Schenkelhals

77.28.00↔ Keilosteotomie an Tarsalia und Metatarsalia, n.n.bez.

77.25.20↔ Keilosteotomie am Femur, Keilosteotomie am sonstigen Femur

77.28.10↔ Keilosteot an Tarsalia und Metatars, Keilosteot a Talus

77.28.20↔	Keilosteot an Tarsal und Metatars, Keilosteot a Kalkan	77.39.40↔	S Knchdrchr an and näh bz Knch, auss Gschk, Krrt an Phl d Fsss
77.28.30↔	Keilsteot an Trsl u Mtrrs, Keilsteot an snst Trsl	77.39.49↔	Knchdrchr a.a.bz. Knch, auss Gschk, Knchdrchr an PhlFsss
77.28.40↔	Keilosteot an Tarsal u Metatars, Keilosteot an Metatars	77.39.99↔	So Knochdurchtr an and näh bez Knoch, auss Gschk, So Verkürzungsteotomie, ohne Angabe der Lokalisation
77.28.99↔	Keilosteotomie an Tarsalia und Metatarsalia, sonstige	78.20↔	Verkürzungsteotomie, ohne Angabe der Lokalisation
77.29.00↔	S Keilsteot an and näh bz Knch, auss Gschk, n.n.bz.	78.21.00↔	Verkürzungsteotomie an Skapula, Kalvikula, n.n.bez.
77.29.10↔	S Keilsteot aanbz Knch, auss Gschk, Keilsteot an Phl Hnd	78.21.10↔	Temporäre Epiphyseodese an Skapula und Klavikula
77.29.20↔	S Keilsteot an and näh bz Knch, auss Gschk, Keilsteot a Wrbl	78.21.11↔	Permanente Epiphyseodese an Skapula und Klavikula
77.29.30↔	S Keilsteot an and näh bz Knch, auss Gschk, Keilsteot a Bcknkn	78.21.12↔	Therapeutische Epiphyseolyse an Skapula und Klavikula
77.29.40↔	S Keilsteot aanbz Knch, auss Gschk, Keilsteot an Phl Fss	78.21.99↔	Verkürzungsteotomie an Skapula, Klavikula, sonstige
77.29.99↔	So Keilsteot an and näh bez Knoch, auss Gschk, So	78.22.00↔	Verkürzungsteotomie am Humerus, n.n.bez.
77.30↔	Sonstige Knochendurchtrennung, ohne Angabe der Lokalisation	78.22.10↔	Temporäre Epiphyseodese am Humerus
77.31.00↔	So Knochdurchtr an Skap, Klav, Rip und Stern, n.n.bez.	78.22.11↔	Permanente Epiphyseodese am Humerus
77.31.10↔	S Knchdrchr an Skp, Klv, Rp u Strn, S Knchdrchr an Skp	78.22.12↔	Therapeutische Epiphyseolyse am Humerus
77.31.11↔	S Knchdrchr an Skp, Klv, Rp u Strn, S Knchdrchr an Klv	78.22.99↔	Verkürzungsteotomie am Humerus, sonstige
77.31.20↔	S Knchdrchr an Skp, Klv, Rp u Strn, S Knchdrchr an d Rpp	78.23.00↔	Verkürzungsteotomie an Radius und Ulna, n.n.bez.
77.31.21↔	S Knchdrchr an Skp, Klv, Rp u Strn, S Knchdrchr a Strn	78.23.10↔	Temporäre Epiphyseodese an Radius und Ulna
77.31.99↔	So Knochdurchtr an Skap, Klav, Rip und Sternum, So	78.23.11↔	Permanente Epiphyseodese an Radius und Ulna
77.32.00↔	Sonstige Knochendurchtrennung am Humerus, n.n.bez.	78.23.12↔	Therapeutische Epiphyseolyse an Radius und Ulna
77.32.10↔	So Knochdurchtr a Hum, Kortikot b Segmentra a Hum	78.23.99↔	Verkürzungsteotomie an Radius und Ulna, sonstige
77.32.99↔	Sonstige Knochendurchtrennung am Humerus, sonstige	78.24.00↔	Verkürzungsteotomie an Karpalia und Metakarpalia, n.n.bez.
77.33.00↔	Sonstige Knochendurchtrennung an Radius und Ulna, n.n.bez.	78.24.10↔	Temporäre Epiphyseodese an Karpalia und Metakarpalia
77.33.10↔	S Knchdrchr an Rd u Uln, Krtkt b Sgmnttr an Rd u Uln	78.24.11↔	Permanente Epiphyseodese an Karpalia und Metakarpalia
77.33.20↔	S Knchdrchr an Rd u Uln, Knchdrchr an dstlr Uln u Ulnschft	78.24.12↔	Therapeutische Epiphyseolyse an Karpalia und Metakarpalia
77.33.99↔	Sonstige Knochendurchtrennung an Radius und Ulna, sonstige	78.24.99↔	Verkürzungsteotomie an Karpalia und Metakarpalia, sonstige
77.34.00↔	So Knochdurchtr an Karpal und Metakarpal, n.n.bez.	78.25.00↔	Verkürzungsteotomie am Femur, n.n.bez.
77.34.10↔	S Knchdrchr an Krpl u Mtkrpl, (D)Rtitionssttm an Krpl u Mtkrpl	78.25.10↔	Temporäre Epiphyseodese am Schenkelhals
77.34.11↔	S Knchdrchr an Krpl&Mtkrpl, Kmpl(mhrd)Osteot an Krpl&Mtkrpl	78.25.11↔	Permanente Epiphyseodese am Schenkelhals
77.34.99↔	So Knochdurchtr an Karpal und Metakarpal, So	78.25.12↔	Therapeutische Epiphyseolyse am Schenkelhals
77.35.00↔	Sonstige Knochendurchtrennung am Femur, n.n.bez.	78.25.19↔	Sonstige Verkürzungsteotomie am Schenkelhals
77.35.10↔	So Knochdurchtr a Fem, (De)Rotationsosttom a Schenkelh	78.25.20↔	Temporäre Epiphyseodese an sonstigen Teilen des Femur
77.35.11↔	S Knchdrchr a Fm, Krtkt b Sgmnttr a Schnklh	78.25.21↔	Permanente Epiphyseodese an sonstigen Teilen des Femur
77.35.12↔	S Knchdrchr a Fm, Kmpl (mhrd) Osteot (m Achsnk) a Schnklh	78.25.22↔	Therapeutische Epiphyseolyse an sonstigen Teilen des Femur
77.35.19↔	So Knochdurchtr a Fem, So Knochdurchtr a Schenkelh	78.25.99↔	Verkürzungsteotomie am Femur, sonstige
77.35.20↔	S Knchdrchr a Fm, (D)Rtitionssttm an snst Teil d Fmrs	78.27.00↔	Verkürzungsteotomie an Tibia und Fibula, n.n.bez.
77.35.21↔	S Knchdrchr a Fm, Krtkt b Sgmnttr an snst Teil d Fmrs	78.27.10↔	Temporäre Epiphyseodese an der Tibia
77.35.22↔	S Knchdrchr a Fm, Kmpl(mhrd)Osteot(m Achsnk)an snst Teil d Fmrs	78.27.11↔	Permanente Epiphyseodese an der Tibia
77.35.23↔	S Knchdrchr a Fm, S Knchdrchr an snst Teil d Fmrs	78.27.12↔	Therapeutische Epiphyseolyse an der Tibia
77.35.99↔	Sonstige Knochendurchtrennung am Femur, sonstige	78.27.19↔	Sonstige Verkürzungsteotomie an der Tibia
77.37.00↔	Sonstige Knochendurchtrennung an Tibia und Fibula, n.n.bez.	78.27.20↔	Temporäre Epiphyseodese an der Fibula
77.37.10↔	S Knchdrchr an Tb u Fb, (D)Rtitionssttm an d Tb	78.27.21↔	Permanente Epiphyseodese an der Fibula
77.37.11↔	S Knchdrchr an Tb u Fb, Vlgsiernd o vrsiernd(D)Rtitionssttm an Tb	78.27.22↔	Therapeutische Epiphyseolyse an der Fibula
77.37.12↔	S Knchdrchr an Tb u Fb, Krtkt b Sgmnttr an d Tb	78.27.29↔	Sonstige Verkürzungsteotomie an der Fibula
77.37.13↔	S Knchdrchr an Tb u Fb, Kmpl (mhrd) Osteot (m Achsnk) an d Tb	78.27.99↔	Verkürzungsteotomie an Tibia und Fibula, sonstige
77.37.19↔	So Knochdurchtr an Tib u Fib, So Knochdurchtr an d Tib	78.28.00↔	Verkürzungsteotomie an Tarsalia und Metatarsalia, n.n.bez.
77.37.20↔	S Knchdrchr an Tb u Fb, (D)Rtitionssttm an d Fb	78.28.10↔	Temporäre Epiphyseodese an Tarsalia und Metatarsalia
77.37.21↔	S Knchdrchr an Tb u Fb, Krtkt b Sgmnttr an d Fb	78.28.11↔	Permanente Epiphyseodese an Tarsalia und Metatarsalia
77.37.22↔	S Knchdrchr an Tb u Fb, Kmpl (mhrd) Osteot (m Achsnk) an d Fb	78.28.12↔	Therapeutische Epiphyseolyse an Tarsalia und Metatarsalia
77.37.29↔	So Knochdurchtr an Tib u Fib, So Knochdurchtr an d Tib	78.28.20↔	Sonstige Verkürzungsteotomie am Calcaneus
77.37.99↔	Sonstige Knochendurchtrennung an Tibia und Fibula, sonstige	78.28.21↔	Sonstige Verkürzungsteotomie an sonstigen Tarsalia
77.38.00↔	So Knochdurchtr an Tarsalia und Metatars, n.n.bez.	78.28.22↔	Sonstige Verkürzungsteotomie an Metatarsalia
77.38.10↔	S Knchdrchr an Trsl u Mtrrs, (D)Rtitionssttm an Trsl	78.28.99↔	Verkürzungsteotomie an Tarsalia und Metatarsalia, sonstige
77.38.11↔	S Knchdrchr an Trsl u Mtrrs, Krtkt b Sgmnttr an Trsl	78.29.00↔	Verkürzungsteotomie an and Ni näh bez Knoch, n.n.bez.
77.38.12↔	S Knchdrchr an Trsl&Mtrrs, Kmpl(mhrd)Osteot(m Achsnk)an Trsl	78.29.10↔	Temporäre Epiphyseodese an Phalangen der Hand
77.38.19↔	S Knchdrchr an Trsl u Mtrrs, S Knchdrchr an Trsl	78.29.11↔	Permanente Epiphyseodese an Phalangen der Hand
77.38.29↔	S Knchdrchr an Trsl u Mtrrs, S Knchdrchr an Mtrrs	78.29.12↔	Therapeutische Epiphyseolyse an Phalangen der Hand
77.38.99↔	So Knochdurchtr an Tarsalia und Metatars, So	78.29.19↔	Sonstige Verkürzungsteotomie an Phalangen der Hand
77.39.00↔	S Knchdrchr an and näh bz Knch, auss Gschk, n.n.bz.	78.29.30↔	Temporäre Epiphyseodese am Becken
77.39.10↔	Knchdrchr a.a.bz. Knch, auss Gschk, (D)Rtitionssttm an PhlHnd	78.29.31↔	Permanente Epiphyseodese am Becken
77.39.19↔	Knchdrchr a.a.bz. Knch, auss Gschk, Knchdrchr an PhlHnd	78.29.32↔	Therapeutische Epiphyseolyse am Becken
77.39.30↔	S Knchdrchr an and näh bz Knch, auss Gschk, (D)Rtitionssttm a B	78.29.39↔	Sonstige Verkürzungsteotomie am Becken
77.39.31↔	S Knchdrchr an and näh bz Knch, auss Gschk, Krtkt b Sgmnttr a B	78.29.40↔	Temporäre Epiphyseodese an Phalangen des Fußes
77.39.32↔	S Knchdrchr aanbz Kn, auss Gschk, Kmpl(md)Osteot(m Achsnk)a B	78.29.41↔	Permanente Epiphyseodese an Phalangen des Fußes
77.39.39↔	S Knchdrchr an and näh bz Knch, auss Gschk, S Knchdrchr a B	78.29.42↔	Therapeutische Epiphyseolyse an Phalangen des Fußes
		78.29.49↔	Sonstige Verkürzungsteotomie an Phalangen des Fußes
		78.29.90↔	Temporäre Epiphyseodese an and nicht näher bez Knochen
		78.29.91↔	Permanente Epiphyseodese an and nicht näher bez Knochen
		78.29.92↔	Therapeutische Epiphyseolyse an and nicht näh bez Knoch
		78.29.99↔	Verkürzungsteotomie an and Ni näh bez Knoch, sonstige
		78.30↔	VerlâOsteot an Extrem, ohne Angabe der Lok

78.31↔	Verlängerungsteotomie an Skapula und Klavikula	78.43↔	Sonstige plastische Rekonstruktion an Radius und Ulna
78.32↔	Verlängerungsteotomie am Humerus	78.44↔	Sonstige plastische Rekonstruktion an Karpalia und Metakarpalia
78.33↔	Verlängerungsteotomie an Radius und Ulna	78.45↔	Sonstige plastische Rekonstruktion am Femur
78.34↔	Verlängerungsteotomie an Karpalia und Metakarpalia	78.47.00↔	Sonstige plastische Rekonstruktion an Tibia und Fibula, n.n.bez.
78.35.00↔	Verlängerungsteotomie am Femur, n.n.bez.	78.47.10↔	Sonstige plastische Rekonstruktion an Tibia
78.35.10↔	Verlängerungsteotomie am Schenkelhals	78.47.20↔	Sonstige plastische Rekonstruktion an Fibula
78.35.19↔	Verlängerungsteotomie an sonstigen Teilen des Femur	78.47.99↔	Sonstige plastische Rekonstruktion an Tibia und Fibula, sonstige
78.35.99↔	Verlängerungsteotomie am Femur, sonstige	78.48↔	Sonstige plastische Rekonstruktion an Tarsalia und Metatarsalia
78.37↔	Verlängerungsteotomie an Tibia und Fibula	78.49.00↔	S Plst Rk an and näh bz Knch, auss Gschk, n.n.bez.
78.38.00↔	Verlängerungsteotomie an Tarsalia und Metatarsalia, n.n.bez.	78.49.10↔	Sonstige Plast Reko an and näh bez Knoch, n.n.bez.
78.38.10↔	Verlängerungsteotomie am Calcaneus	78.49.11↔	Sonstige plastische Rekonstruktion an Phalangen der Hand
78.38.19↔	Verlängerungsteotomie an sonstigen Tarsalia	78.49.12↔	Sonstige plastische Rekonstruktion am Becken
78.38.20↔	Verlängerungsteotomie an Metatarsalia	78.49.13↔	Sonstige plastische Rekonstruktion an Phalangen des Fußes
78.38.99↔	Verlängerungsteotomie an Tarsalia und Metatarsalia, sonstige	78.49.19↔	Sonstige Plast Reko an and näh bez Knoch, sonstige
78.39.00↔	Verlängerungsteotomie an and näh bez Knoch, n.n.bez.	78.49.80↔	Knochtx u Verw v Knochenersmat an d Ws, n.n.bez.
78.39.10↔	Verlängerungsteotomie an Phalangen der Hand	78.49.81↔	Tx v Spng(spänn) o krtksprngösn Spänn (autgn) an d Ws
78.39.20↔	Verlängerungsteotomie am Becken	78.49.82↔	Vrw v Knchnrsmat an Ws aus Klgnfs m Hydrxlpsch,oh Anr v Knwchsz
78.39.30↔	Verlängerungsteotomie an Phalangen des Fußes	78.49.83↔	Vrw v Knchnrsmat an Ws aus Klgnfs m Hydrxlpsch,m Anr v Knwchsz
78.39.99↔	Verlängerungsteotomie an and näh bez Knoch, sonstige	78.49.84↔	Verw v keram Knochenersmat an d Ws, oh Anr v Knwchsz
78.40↔	So plast Reko an Knochen, ohne Angabe der Lok	78.49.85↔	Verw v keram Knochenersmat an d Ws, m Anr v Knwchsz
78.41.00↔	So Plast Reko an Skap, Klav, Rip und Sternum, n.n.bez.	78.49.89↔	Knochtx u Verw v Knochenersmat an d Wirbelsäule,So
78.41.10↔	Sonstige plastische Rekonstruktion an Skapula und Klavikula	78.49.99↔	So Plast Reko an and näh bez Knoch, auss Gschk, So
78.41.20↔	Sonstige plastische Rekonstruktion an Rippen und Sternum		
78.41.30↔	S Plst Rk a Skp,Klv,Rp,Strn,Imp vrtkln exp prot Ttrp [VEPTR]		
78.41.99↔	So Plast Reko an Skap, Klav, Rip und Sternum, So		
78.42↔	Sonstige plastische Rekonstruktion am Humerus		

### Prozedur I33-3

78.10↔	Anlegen eines Fixateur externe, ohne Angabe der Lokalisation	78.17.10↔	Geschl Rep e Fx d prox Tibia m Knochfix d Fixat ext
78.11.00↔	Anl e Fxt ext an Skp, Klv, Rp u Strn (nkl. Rp v Fx), n.n.bz.	78.17.11↔	Off Rep e einf Fx d prox Tibia m Knochfix d Fixat ext
78.11.10↔	Geschl Rep e Fx von Skap u Klav m Knochfix d Fixat ext	78.17.12↔	Off Rep e Mehrfragmfx d prox Tib m Knochfix d Fixat ext
78.11.11↔	Off Rep e einf Fx v Skap u Klav m Knochfix d Fixat ext	78.17.13↔	Off Rp e einf Tibiaschfftrktr m Knchfx d Fxt ext
78.11.12↔	Off Rp e Mhrrfgmfx v Klv u Skp m Knchfx d Fxt ext	78.17.14↔	Off Rep e einf Fx d dist Tibia m Knochfix d Fixat ext
78.11.20↔	Geschl Rep e Fx von Rip u Stern m Knochfix d Fixat ext	78.17.15↔	Geschl Rep e sonst Tibiafraktur m Knochfix d Fixat ext
78.11.21↔	Off Rep e Fx von Rip und Sternum m Knochfix d Fixat ext	78.17.16↔	Off Rp e Mhrrfgmfx S Teil d Tb m Knchfx d Fxt ext
78.11.99↔	Anl e Fxt ext an Skp, Klv, Rp u Strn (nkl. Rp v Fx), S	78.17.20↔	Off Rep e einf Fx d prox Fib m Knochfix d Fixat ext
78.12.00↔	Anl e Fixat ext a Hum (inkl. Rep von Fx), n.n.bez.	78.17.21↔	Off Rep e Mehrfragmfx d prox Fib m Knochfix d Fixat ext
78.12.10↔	Geschl Reposition e prox Humfx m Knochfix d Fixat ext	78.17.22↔	Off Rep e einf Fx d Fibulasch m Knochfix d Fixat ext
78.12.11↔	Off Reposition e prox Humfx m Knochfix d Fixat ext	78.17.23↔	Off Rp e Mhrrfgmfx d Fblsch m Knchfx d Fxt ext
78.12.90↔	Geschl Rep e sonstigen Humfx m Knochfix d Fixat ext	78.17.24↔	Geschl Rep e dist Fibulafx m Knochfix d Fixat ext
78.12.91↔	Off Reposition e sonstigen Humfx m Knochfix d Fixat ext	78.17.25↔	Off Rep e einf Fx d dist Fib m Knochfix d Fixat ext
78.12.99↔	Anl e Fixat ext a Hum (inkl. Rep von Fx), sonstige	78.17.26↔	Off Rep e Mehrfragmfx d dist Fib m Knochfix d Fixat ext
78.13.00↔	Anl e Fixat ext an Rad u Uln (inkl. Rep v Fx), n.n.bez.	78.17.27↔	Geschl Rep e sonstigen Fibulafx m Knochfix d Fixat ext
78.13.10↔	Geschl Reposition e dist Radfx m Knochfix d Fixat ext	78.17.99↔	Anl e Fixat ext an Tibia und Fib (inkl. Rep von Fx), So
78.13.11↔	Geschl Rep e sonstigen Radfx m Knochfix d Fixat ext	78.18.00↔	Anl e Fxt ext an Trsl u Mttrs (nkl. Rp v Fx), n.n.bz.
78.13.12↔	Off Reposition e dist Radfx m Knochfix d Fixat ext	78.18.10↔	Geschl Rep e Kalkaneusfraktur m Knochfix d Fixat ext
78.13.13↔	Off Reposition e sonstigen Radfx m Knochfix d Fixat ext	78.18.11↔	Geschl Rp e Fx S Trsl u Mttrs m Knchfx d Fxt ext
78.13.20↔	Geschl Reposition e Ulnafraktur m Knochfix d Fixat ext	78.18.12↔	Off Rp e einf Fx an snst Trsl u Mttrs m Knchfx d Fxt ext
78.13.99↔	Anl e Fixat ext an Rad und Ulna (inkl. Rep von Fx), So	78.18.13↔	Off Rep e Fx an Kalkan und Talus m Knochfix d Fixat ext
78.14.00↔	Anl e Fxt ext an Krpl u Mtkrpl (nkl. Rp v Fx), n.n.bz.	78.18.14↔	Off Rp e Mhrrfgmfx an snst Trsl m Knchfx d Fxt ext
78.14.10↔	Geschl Rp e Fx an Krpl u Mtkrpl m Knchfx d Fxt ext	78.18.15↔	Off Rp e Mhrrfgmfx an Mttrs m Knchfx d Fxt ext
78.14.11↔	Off Rp e Fx an Krpl u Mtkrpl m Knchfx d Fxt ext	78.18.99↔	Anl e Fxt ext an Trsl u Mttrs (nkl. Rp v Fx), S
78.14.99↔	Anl e Fxt ext an Krpl u Mtkrpl (nkl. Rp v Fx), S	78.19.00↔	Anl Fxt ext a.a.bz. Knch, auss Gschk, n.n.bz.
78.15.00↔	Anl e Fixat ext a Fem (inkl. Rep von Fx), n.n.bez.	78.19.10↔	Geschl Rep e Fx von Phal d Hand m Knochfix d Fixat ext
78.15.10↔	Off Rep e Schhfx u prox Femurfx m Knochfix d Fixat ext	78.19.11↔	Off Rep e Fx von Phal d Hand m Knochfix d Fixat ext
78.15.20↔	Off Rep e Femurschafftraktur m Knochfix d Fixat ext	78.19.20↔	Geschl Reposition e Fx d Beckens m Knochfix d Fixat ext
78.15.30↔	Geschl Reposition e dist Femurfx m Knochfix d Fixat ext	78.19.21↔	Off Rp e Fx d Actblms m Knchfx / Trnsfxion d Fxt ext
78.15.31↔	Offene Reposition e dist Femurfx m Knochfix d Fixat ext	78.19.22↔	Off Rep e Fx So Teile d Beckens m Knochfix d Fixat ext
78.15.40↔	Geschl Rep e sonstigen Femurfx m Knochfix d Fixat ext	78.19.30↔	Geschl Rep e Fx v Phal d Fusses m Knochfix d Fixat ext
78.15.99↔	Anl e Fixat ext a Fem (inkl. Rep von Fx), sonstige	78.19.31↔	Off Rep e Fx von Phal d Fusses m Knochfix d Fixat ext
78.16.00↔	Anl e Fixat ext an d Patel (inkl. Rep von Fx), n.n.bez.	78.19.90↔	Geschl Rep e Fx So bez Knoch m Knochfix d Fixat ext
78.16.10↔	Geschl Reposition e Fx d Patella m Knochfix d Fixat ext	78.19.91↔	Off Rep e Fx sonstiger bez Knoch m Knochfix d Fixat ext
78.16.11↔	Offene Reposition e Fx d Patella m Knochfix d Fixat ext	78.19.99↔	Anl e Fxt ext an And näh bz Knch, auss Gschk (Inkl. Rp v Fx), S
78.16.99↔	Anl e Fixat ext an d Patel (inkl. Rep von Fx), sonstige	84.71↔	Anlegen einer externen Fixationsvorrichtung, eindimensional
78.17.00↔	Anl e Fixat ext an Tib u Fib (inkl. Rep v Fx), n.n.bez.	84.72↔	Anlegen einer externen Fixationsvorrichtung, Ringsystem

**ADRG I34****Geriatrische frührehabilitative Komplexbehandlung mit bestimmter OR-Prozedur bei Krankheiten und Störungen an Muskel-Skelett-System und Bindegewebe**

Geriatrische frührehabilitative Komplexbehandlung und (Bestimmte OR-Prozeduren oder mindestens eine Prozedur in Tabelle I34-1)

**DRG I34Z****Geriatrische frührehabilitative Komplexbehandlung mit bestimmter OR-Prozedur bei Krankheiten und Störungen an Muskel-Skelett-System und Bindegewebe****Prozedur I34-1**

- |           |   |           |   |
|-----------|---|-----------|---|
| 78.01.10↔ | Knochtx an Skap und Klav, Gefgestielt m mikrovas Anst             | 86.73.14↔ | Kleinflächige Z-Plastik an die Hand                             |
| 78.09.30↔ | Knochtx a Be, Gefgestielt mit mikrovaskulärer Anst                | 86.73.20↔ | Großflächige Dehnungsplastik an die Hand                        |
| 78.09.90↔ | Knchtx an And näh bz Knch, auss Gschk, Gfgstielt m mkrvsk Anst    | 86.73.21↔ | Großflächige Verschiebe-Rotationsplastik an die Hand            |
| 83.43.12↔ | Exz v M o Fsz z Tx, Entrn e snst Lppntx m mkrvsk Anst aus M o Fsz | 86.73.22↔ | Großflächige Transpositionsplastik an die Hand                  |
| 83.82.40↔ | M o Fsztx, Tx e snst Lppntx m mkrvsk Anst aus M o Fsz, Kpf u H    | 86.73.23↔ | Großflächige Insellappenplastik an die Hand                     |
| 83.82.41↔ | M o Fsztx, Tx e snst Lppntx m mkrvsk Anst aus M o Fsz, Schl&Axll  | 86.73.24↔ | Großflächige Z-Plastik an die Hand                              |
| 83.82.42↔ | M o Fsztx, Tx e snst Lppntx m mkrvsk Anst aus M o Fsz, Ob u Ellb  | 86.73.29↔ | Sonstige lokale Lappenplastik an die Hand                       |
| 83.82.43↔ | M o Fsztx, Tx e snst Lppntx m mkrvsk Anst aus M o Fsz, Unt        | 86.73.30↔ | Anbr von fr Lappen mit mikrovaskulärer Anst an d Hand           |
| 83.82.44↔ | Musk/Fassztx, Tx Lppntx mkrvsk Anst aus M/Fsz, Brw/Bauch/Rückn    | 86.73.40↔ | Anbr von gestielt regionalem o gestielt Fernl an d Hand         |
| 83.82.45↔ | M/Fsztx, Txsnst Lppntxmkrvsk Anst aus M/Fsz, Leist/Gnrg/Gsäß      | 86.73.80↔ | Kombinierte plastische Eingriffe an Haut und Unterhaut der Hand |
| 83.82.46↔ | M o Fsztx, Tx e snst Lppntx m mkrvsk Anst aus M o Fsz, Unt Extrm  | 86.73.99↔ | Anbr von gestielten oder fr Lappen an d Hand, sonstige          |
| 83.82.47↔ | M o Fsztx, Tx e snst Lppntx m mkrvsk Anst aus M o Fsz, And Lk     | 86.78.10↔ | Anbr v fr Lp m mikrovask Anst a Kopf (auss Lip u Mund)          |
| 86.73.00↔ | Anbr von gestieltem oder fr Lappen an d Hand, n.n.bez.            | 86.78.11↔ | Anbr von freiem Lappen mit mikrovaskulärer Anst a Hals          |
| 86.73.10↔ | Kleinflächige Dehnungsplastik an die Hand                         | 86.78.12↔ | Anbr von fr Lp m mikrovask Anst an Schulter und Oba             |
| 86.73.11↔ | Kleinflächige Verschiebe-Rotationsplastik an die Hand             | 86.78.13↔ | Anbr von fr Lappen mit mikrovaskulärer Anst a Unterarm          |
| 86.73.12↔ | Kleinflächige Transpositionsplastik an die Hand                   | 86.78.14↔ | Anbr von fr Lp m mikrovask Anst an Bruw und Rücken              |
| 86.73.13↔ | Kleinflächige Insellappenplastik an die Hand                      | 86.78.15↔ | Anbr von fr Lp mit mikrovaskulärer Anst an Bauchreg             |
|           |   | 86.78.16↔ | Anbr von fr Lp m mikrovask Anst an d Leist und Genreg           |
|           |   | 86.78.17↔ | Anbr von fr Lappen mit mikrovaskulärer Anst a Gesäß             |
|           |   | 86.78.18↔ | Anbr von fr Lp m mikrovask Anst an d unteren Extrem             |
|           |   | 86.78.19↔ | Anbr von fr Lappen mit mikrovaskulärer Anst an And Lok          |

**ADRG I36****Beidseitige Implantation einer Endoprothese an Hüft- oder Kniegelenk**

Mindestens zwei Prozeduren in Tabelle I36-1 oder mindestens zwei Prozeduren in Tabelle I36-2 oder mindestens eine in Tabelle I36-3

**DRG I36Z****Beidseitige Implantation einer Endoprothese an Hüft- oder Kniegelenk****Prozedur I36-1**

- |           |   |           |  |
|-----------|---|-----------|--|
| 81.51.00↔ | Totalendoprothese des Hüftgelenks, n.n.bez.       | 81.52.10↔ | Partielle Hüftarthpl, Femurkprot und Duokopfproth      |
| 81.51.10↔ | Totalendoprothese des Hüftgelenks, Sonderprothese | 81.52.11↔ | Partielle Hüftarthpl, Gelpfannstüsch und GelschnPfanne |
| 81.51.99↔ | Totalendoprothese des Hüftgelenks, sonstige       | 81.52.99↔ | Partielle Hüftarthroplastik, sonstige                  |
| 81.52.00↔ | Partielle Hüftarthroplastik, n.n.bez.             |           |  |

**Prozedur I36-2**

- |           |  |           |   |
|-----------|--|-----------|---|
| 81.54.00↔ | Totalendoprothese des Kniegelenks, n.n.bez.              | 81.54.13↔ | Totalendoprothese des Kniegelenks, Patellaersatz  |
| 81.54.10↔ | Tep d Kniegel, Unikondyläre Schlittenprothese            | 81.54.14↔ | Totalendoprothese des Kniegelenks, Sonderprothese |
| 81.54.11↔ | Totalendoprothese d Kniegel, Bikondyläre Oberflersprot   | 81.54.99↔ | Totalendoprothese des Kniegelenks, sonstige       |
| 81.54.12↔ | Totalendoprothese des Kniegelenks, Scharnierendoprothese |           |   |

**Prozedur I36-3**

- |           |  |           |  |
|-----------|--|-----------|--|
| 81.51.00↔ | Totalendoprothese des Hüftgelenks, n.n.bez.            | 81.54.00↔ | Totalendoprothese des Kniegelenks, n.n.bez.              |
| 81.51.10↔ | Totalendoprothese des Hüftgelenks, Sonderprothese      | 81.54.10↔ | Tep d Kniegel, Unikondyläre Schlittenprothese            |
| 81.51.99↔ | Totalendoprothese des Hüftgelenks, sonstige            | 81.54.11↔ | Totalendoprothese d Kniegel, Bikondyläre Oberflersprot   |
| 81.52.00↔ | Partielle Hüftarthroplastik, n.n.bez.                  | 81.54.12↔ | Totalendoprothese des Kniegelenks, Scharnierendoprothese |
| 81.52.10↔ | Partielle Hüftarthpl, Femurkprot und Duokopfproth      | 81.54.13↔ | Totalendoprothese des Kniegelenks, Patellaersatz         |
| 81.52.11↔ | Partielle Hüftarthpl, Gelpfannstüsch und GelschnPfanne | 81.54.14↔ | Totalendoprothese des Kniegelenks, Sonderprothese        |
| 81.52.99↔ | Partielle Hüftarthroplastik, sonstige                  | 81.54.99↔ | Totalendoprothese des Kniegelenks, sonstige              |

**ADRG I40**

**Frührehabilitation bei Krankheiten und Störungen an Muskel-Skelett-System und Bindegewebe**

Frührehabilitation

**DRG I40Z**

**Frührehabilitation bei Krankheiten und Störungen an Muskel-Skelett-System und Bindegewebe**

**ADRG I41**

**Geriatrische frührehabilitative Komplexbehandlung bei Krankheiten und Störungen an Muskel-Skelett-System und Bindegewebe**

Geriatrische frührehabilitative Komplexbehandlung

**DRG I41Z**

**Geriatrische frührehabilitative Komplexbehandlung bei Krankheiten und Störungen an Muskel-Skelett-System und Bindegewebe**

**ADRG I43**

**Implantation oder vollständiger Wechsel einer Endoprothese am Kniegelenk**

Prozedur in Tabelle I43-1

**DRG I43A**

**Implantation oder vollständiger Wechsel einer Endoprothese am Kniegelenk mit äußerst schweren CC**

PCCL > 3

**DRG I43B**

**Implantation oder vollständiger Wechsel einer Endoprothese am Kniegelenk ohne äußerst schwere CC**

**Prozedur I43-1**

00.80↔	Revision einer Knieprothese, total (alle Komponenten)	81.54.12↔	Totalendoprothese des Kniegelenks, Scharnierendoprothese
81.54.00↔	Totalendoprothese des Kniegelenks, n.n.bez.	81.54.13↔	Totalendoprothese des Kniegelenks, Patellaersatz
81.54.10↔	Tep d Kniegel, Unikondyläre Schlittenprothese	81.54.14↔	Totalendoprothese des Kniegelenks, Sonderprothese
81.54.11↔	Totalendoprothese d Kniegel, Bikondyläre Oberflersprot	81.54.99↔	Totalendoprothese des Kniegelenks, sonstige

**ADRG I44**

**Revision oder teilweiser Wechsel einer Endoprothese am Kniegelenk**

Prozedur in Tabelle I44-1

**DRG I44Z**

**Revision oder teilweiser Wechsel einer Endoprothese am Kniegelenk**

**Prozedur I44-1**

00.81↔	Revision einer Knieprothese, Tibiakomponente	81.55.10↔	Revision einer Knieprothese, ohne Wechsel
00.82↔	Revision einer Knieprothese, Femurkomponente	81.55.11↔	Rv e Knieprth, Rv e Knieprth u Wchs e Pflaerstzs
00.83↔	Revision einer Knieprothese, Patellarkomponente	81.55.12↔	Rv e Knieprth, Rv e Knieprth u Neuimpl e Knieendprths
00.84↔	Revision einer Knieprothese, Tibialiner	81.55.99↔	Revision einer Knieprothese, sonstige
81.55.00↔	Revision einer Knieprothese, n.n.bez.		

**ADRG I45**

**Implantation und Ersatz einer Bandscheibenendoprothese**

Prozedur in Tabelle I45-1

**DRG I45A**

**Implantation und Ersatz einer Bandscheibenendoprothese, mehr als ein Segment**

Mindestens zwei Prozeduren in Tabelle I45-1

**DRG I45B**

**Implantation und Ersatz einer Bandscheibenendoprothese, weniger als 2 Segmente**

**Prozedur I45-1**

84.60↔	Einsetzen von Diskusprothese, nicht näher bezeichnet	84.67↔	Revision oder Ersetzen von künstlicher Diskusprothese, thorakal
84.61↔	Einsetzen von partieller Diskusprothese, zervikal	84.68.00↔	Rev o Ersetz von künstl Diskproth, lumbosakr, n.n.bez.
84.62↔	Einsetzen von totaler Diskusprothese, zervikal	84.68.10↔	Ersetzen von künstlicher Diskusprothese, lumbosakral
84.63↔	Einsetzen von Diskusprothese, thorakal	84.68.20↔	Revision von künstlicher Diskusprothese, lumbosakral
84.64↔	Einsetzen von partieller Diskusprothese, lumbosakral	84.68.99↔	Rev o Ersetz von künstl Diskproth, lumbosakr, sonstige
84.65↔	Einsetzen von totaler Diskusprothese, lumbosakral	84.69.00↔	Revision oder Ersetzen von künstlicher Diskusprothese, n.n.bez.
84.66.00↔	Rev o Ersetz von künstl Diskproth, zervikal, n.n.bez.	84.69.10↔	Ersetzen von künstlicher Diskusprothese
84.66.10↔	Ersetzen von künstlicher Diskusprothese, zervikal	84.69.20↔	Revision von künstlicher Diskusprothese
84.66.20↔	Revision von künstlicher Diskusprothese, zervikal	84.69.99↔	Revision oder Ersetzen von künstlicher Diskusprothese, sonstige
84.66.99↔	Rev o Ersetz von künstl Diskproth, zervikal, sonstige		

**ADRG I46****Prothesenwechsel am Hüftgelenk**

Prozedur in Tabelle I46-1

**DRG I46A****Prothesenwechsel am Hüftgelenk mit äußerst schweren CC oder mit allogener Knochentransplantation**

PCCL &gt; 3 oder Prozedur in Tabelle I46-2

**DRG I46B****Prothesenwechsel am Hüftgelenk ohne äußerst schwere CC, ohne allogene Knochentransplantation****Prozedur I46-1**

00.70↔	Revision einer Hüftendoprothese, sowohl	00.72↔	Revision einer Hüftendoprothese, femorale Komponente
00.71↔	Revision einer Hüftendoprothese, azetabuläre Komponente		

**Prozedur I46-2**

78.05.00↔	Knochentransplantation am Femur, n.n.bez.	78.05.13↔	Knorpel-Knochentransplantation am Femur
78.05.10↔	Knochtx a Fem, Gefgestielt mit mikrovaskulärer Anast	78.05.19↔	S Knochtx a Fm (z.B. Atg Spng, krksp Spn, N Gfgstiels Tx)
78.05.11↔	Knochtx a Fem, Gefgestielt, ohne mikrovaskuläre Anast	78.05.99↔	Knochentransplantation am Femur, sonstige
78.05.12↔	Knochentransplantation am Femur, allogen		

**ADRG I47****Revision oder Ersatz des Hüftgelenkes ohne komplizierende Diagnose, ohne Arthrodesen, mit komplizierendem Eingriff, ohne äußerst schwere CC**

Mindestens eine Prozedur in Tabelle I47-1

**DRG I47Z****Revision oder Ersatz des Hüftgelenkes ohne komplizierende Diagnose, ohne Arthrodesen, mit komplizierendem Eingriff, ohne äußerst schwere CC****Prozedur I47-1**

00.73↔	Revision von Hüftprothese, nur azetabulär	81.51.10↔	Totalendoprothese des Hüftgelenks, Sonderprothese
00.85↔	Ersatz der Oberfläche Hüftgelenk total	81.51.99↔	Totalendoprothese des Hüftgelenks, sonstige
00.86↔	Ersatz der Oberfläche Hüftgelenk, partiell, Femurkopf	81.52.00↔	Partielle Hüftarthroplastik, n.n.bez.
00.87↔	Ersatz der Oberfläche Hüftgelenk, partiell, Azetabulum	81.52.10↔	Partielle Hüftarthpl, Femurkoprot und Duokopfproth
80.05.00↔	Arthrotomie zur Prothesenentfernung der Hüfte, n.n.bez.	81.52.11↔	Partielle Hüftarthpl, Gelpfannstüsch und GelschnPffan
80.05.10↔	Arthrot zur Prothentf d Hüfte, Entf e Femurkopfkappe	81.52.99↔	Partielle Hüftarthroplastik, sonstige
80.05.11↔	Arthrt z Prthntf d Hüft, Entf e Glnkpfnnprths	81.53.00↔	Revision einer Hüftendoprothese, n.n.bez.
80.05.12↔	Arthrt z Prthntf d Hüft, Entf e Glnkpfnnstüsch u GlschnPfn	81.53.10↔	Revision einer Hüftendoprothese, ohne Wechsel
80.05.13↔	Arthrt z Prthntf d Hüft, Entf e Fmrkprt, Duokpfprth o Tp	81.53.11↔	Rv e Hüftndprth, Rv e Obrflrspr a Hüftgl u Neuimpl e Hüftndprth
80.05.14↔	Arthrt z Prthntf d Hüft, Entf e snst Endprth d Hüft	81.53.12↔	Rv e Hüftndprth, Rv e Duokpfprth u Neuimpl e Hüftndprth
80.05.99↔	Arthrotomie zur Prothesenentfernung der Hüfte, sonstige	81.53.13↔	Rv e Hüftndprth, Rv e snst Hüftndprth u Neuimpl e Hüftndprth
81.51.00↔	Totalendoprothese des Hüftgelenks, n.n.bez.	81.53.99↔	Revision einer Hüftendoprothese, sonstige

**ADRG I50****Gewebe- / Hauttransplantation, außer an der Hand, ohne komplizierende Prozeduren, ohne Eingriff an mehreren Lokalisationen, ohne schweren Weichteilschaden, ohne äußerst schwere oder schwere CC**

Keine Hauptdiagnose in Tabelle I50-1 und Prozedur in Tabelle I50-2

**DRG I50Z****Gewebe- / Hauttransplantation, außer an der Hand, ohne komplizierende Prozeduren, ohne Eingriff an mehreren Lokalisationen, ohne schweren Weichteilschaden, ohne äußerst schwere oder schwere CC****Hauptdiagnose I50-1**

C40.1	BNB kurze Knochen obere Extremität	M66.24	Spontanruptur von Strecksehnen Hand
D16.1	Gutart Neubildung kurze Knochen obere Extremität	M66.30	Spontanruptur von Beugesehnen, mehrere Lok
D21.1	So GNB Bgw/and Weichteilgew ob Extrem, Schulter	M66.34	Spontanruptur von Beugesehnen Hand
M00.04	Arthrit/Polyarth d Staphylokokken Hand	M72.0	Fibromatose Palmarfaszie [Dupuytren-Kontraktur]
M00.14	Arthrit/Polyarth d Pneumokokken Hand	M86.04	Akute hämatogene Osteomyelitis Hand
M00.24	Arthrit/Polyarth d sonst Streptokokken Hand	M86.14	Sonstige akute Osteomyelitis Hand
M00.84	Arthrit/Polyarth d sonst nbez bakt Erreger Hand	M86.24	Subakute Osteomyelitis Hand
M00.94	Eitrige Arthritis, nnbez, Hand	M86.34	Chron multifokale Osteomyelitis Hand
M02.04	Arthritis nach intestinale Bypass Hand	M86.44	Chron Osteomyelitis m Fistel, Hand
M02.14	Postenteritische Arthritis Hand	M86.54	Sonst chron hämatogene Osteomyelitis Hand
M02.24	Arthritis nach Impfung Hand	M86.64	Sonstige chron Osteomyelitis Hand
M02.34	Reiter-Krankheit Hand	M86.84	Sonstige Osteomyelitis Hand
M02.84	Sonst reaktive Arthritiden Hand	M86.94	Osteomyelitis, nnbez, Hand
M02.94	Reaktive Arthritis, nnbez, Hand	M87.14	Knochennekrose d Arzneimittel Hand
M11.04	Apatit rheumatismus Hand	M87.24	Knochennekrose d vorangegang Trauma Hand
M11.14	Familiäre Chondrokalzinose Hand	M87.34	Sonst sek Knochennekrose Hand
M11.24	Sonst Chondrokalzinose Hand	M87.84	Sonstige Knochennekrose Hand
M11.84	Sonst nbez Kristall-Arthropathien Hand	M87.94	Knochennekrose, nnbez, Hand
M11.94	Kristall-Arthropathie, nnbez, Hand	M89.64	Osteopathie nach Poliomyelitis Hand
M12.14	Kaschin-Beck-KH Hand	Q69.0	Akzessorische(r) Finger
M12.24	Villonoduläre Synovitis (pigmentiert) Hand	Q69.1	Akzessorische(r) Daumen
M12.34	Palindromer Rheumatismus Hand	Q70.1	Schwimmhautbildung an Fingern
M12.44	Hydrops intermittens Hand	Q71.0	Angeborenes vollständiges Fehlen obere Extremität(en)
M12.54	Traumatische Arthropathie Hand	Q71.1	Angeb Fehlen Ober- u Unterarm b vorhandener Hand
M12.84	Sonst nbez Arthropathien, aonkl, Hand	Q71.3	Angeborenes Fehlen Hand od ein/mehr Finger
M13.14	Monarthritis, aonkl, Hand	Q71.6	Spalthand
M13.84	Sonst nbez Arthritis Hand	S56.0	Verletz Beugemuskl/-sehn, Daumen, in Höhe Unterarm
M13.94	Arthritis, nnbez, Hand	S56.1	Verletz Beugemuskl/-sehn ein/mehr, so Finger, i Höhe UA
M18.0	Primäre Rhizarthrose, beidseitig	S56.3	Verletz Streck-, Abduktormusk/-sehn, Daumen, in Höhe UA
M18.1	Sonstige primäre Rhizarthrose	S56.4	Verletz Streckmusk/-sehn ein/mehr, so Finger, in Höhe UA
M18.2	Posttraumatische Rhizarthrose, beidseitig	S62.20	Fraktur 1. Mittelhandknochen, Teil nnbez
M18.3	Sonstige posttraumatische Rhizarthrose	S62.21	Fraktur 1. Mittelhandknochen, Basis
M18.4	Sonstige sekundäre Rhizarthrose, beidseitig	S62.22	Fraktur 1. Mittelhandknochen, Schaft
M18.5	Sonstige sekundäre Rhizarthrose	S62.23	Fraktur 1. Mittelhandknochen, Kollum
M18.9	Rhizarthrose, nnbez	S62.24	Fraktur 1. Mittelhandknochen, Kopf
M20.0	Deformität eines od mehrerer Finger	S62.30	Fraktur sonst Mittelhandknochens: Teil nnbez
M21.84	Sonst nbez erworbene Deformitäten Hand	S62.31	Fraktur eines sonstigen Mittelhandknochens: Basis
M21.94	Erworbene Deformität Hand, nnbez	S62.32	Fraktur eines sonstigen Mittelhandknochens: Schaft
M24.04	Freier Gelenkkörper Hand	S62.33	Fraktur eines sonstigen Mittelhandknochens: Kollum
M24.14	Sonst Gelenkknorpelschädigungen Hand	S62.34	Fraktur eines sonstigen Mittelhandknochens: Kopf
M24.34	Patho Lux/Sublux Gelenk, aonkl, Hand	S62.4	Multiple Frakturen Mittelhandknochen
M24.44	Habit Lux/Sublux Gelenk Hand	S62.50	Fraktur Daumen, Teil nnbez
M24.54	Gelenkkontraktur Hand	S62.51	Fraktur Daumen, proximale Phalanx
M24.64	Ankylose ein Gelenk Hand	S62.52	Fraktur Daumen, distale Phalanx
M24.84	Sonst nbez Gelenkschädigungen, aonkl, Hand	S62.60	Fraktur eines sonstigen Fingers, Teil nnbez
M24.94	Gelenkschädigung, nnbez, Hand	S62.61	Fraktur eines sonst Fingers, proximale Phalanx
M25.04	Hämarthros Hand	S62.62	Fraktur eines sonstigen Fingers, mittlere Phalanx
M25.14	Gelenkfistel Hand	S62.63	Fraktur eines sonstigen Fingers, distale Phalanx
M25.24	Schlottergelenk Hand	S62.7	Multiple Frakturen Finger
M25.34	Sonst Instabilität ein Gelenk Hand	S62.8	Fraktur sonst u nnbez Teile Handgelenk u Hand
M25.44	Gelenkerguß Hand	S63.10	Luxation Finger, Teil nnbez
M25.54	Gelenkschmerz Hand	S63.11	Luxation Finger, Metakarpophalangeal (-Gelenk)
M25.64	Gelenksteife, aonkl, Hand	S63.12	Luxation Finger, Interphalangeal (-Gelenk)
M25.74	Osteophyt Hand	S63.2	Multiple Luxationen Finger
M25.84	Sonstige nbez Gelenk-KH Hand	S63.4	Traumat Ruptur, Bänder Finger MCP-/InterphalGelenk
M25.94	Gelenk-KH, nnbez, Hand	S63.60	Verstauchung Zerrung ein/mehr Finger, Teil nnbez
M65.84	Sonst Synovitis u Tenosynovitis Hand	S63.61	Verstauch Zerr ein/mehr Finger, Metakarpophal(-Gelenk)



S63.62	Verstauch Zerr ein/mehr Finger, Interphalangeal (-Gelenk)	S63.7	Verstauchung Zerrung sonst u nnbez Teile Hand
S63.68	Verstauchung Zerrung ein/mehr Finger, sonst Teile	T87.0	Komplik d replantierte (Teile der) obere(n) Extremität

## Prozedur I50-2

83.82.00↔	Muskel- oder Faszientransplantation, n.n.bez.	86.63.18↔	Kleinfl Vollhauttransplantat an Os und Unterschenkel
83.82.10↔	Muskel oder Fasztx, Fasztx, Kopf und Hals	86.63.19↔	Kleinflächiges Vollhauttransplantat an andere Lokalisation
83.82.11↔	Muskel oder Fasztx, Fasztx, Schulter und Axilla	86.63.1a↔	Kleinflächiges Vollhauttransplantat an den Fuß
83.82.12↔	Muskel oder Fasztx, Fasztx, Oberarm und Ellb	86.63.20↔	Grofl VollhautTx an D Kopf (auss Lip und Mund)
83.82.13↔	Muskel oder Fasztx, Fasztx, Unterarm	86.63.21↔	Großflächiges Vollhauttransplantat an den Hals
83.82.14↔	Muskel oder Fasztx, Fasztx, Bruw, Bauch und Rücken	86.63.22↔	Großflächiges Vollhauttransplantat an Schulter und Oberarm
83.82.15↔	M oder Fasztx, Fasztx, Leist und Genreg und Gesäss	86.63.23↔	Großflächiges Vollhauttransplantat an den Unterarm
83.82.16↔	Muskel oder Fasztx, Fasztx, Untere Extrem	86.63.25↔	Grofl Vollhauttransplantat an Bruw, Bauch und Rücken
83.82.19↔	Muskel oder Fasztx, Fasztx, And Lokalisation	86.63.26↔	Grofl Vollhauttransplantat an d Leisten und Genreg
83.82.20↔	M o Fasztx, Tx e lok M o Faszlap, Kopf und Ha	86.63.27↔	Großflächiges Vollhauttransplantat an das Gesäß
83.82.21↔	M o Fasztx, Tx e lok M o Faszlap, Schult und Axilla	86.63.28↔	Grofl Vollhauttransplantat an Os und Unterschenkel
83.82.22↔	M o Fasztx, Tx e lok M o Faszlap, Oba und Ellb	86.63.29↔	Großflächiges Vollhauttransplantat an andere Lokalisation
83.82.23↔	M o Fasztx, Tx e lok M o Faszlap, Unterarm	86.63.2a↔	Großflächiges Vollhauttransplantat an den Fuß
83.82.24↔	M o Fasztx, Tx e lok M o Faszlap, Bruw, Bauch u Rücken	86.63.99↔	Vollhauttransplantat an andere Lokalisation, sonstige
83.82.25↔	M o Fasztx, Tx e lok M o Faszlp, Leist u Gnrg u Gsäss	86.65.00↔	Heterologe Hauttransplantation, n.n.bez.
83.82.26↔	M o Fasztx, Tx e lok M o Faszlap, Untere Extrem	86.65.10↔	Kleinflächige heterologe Hauttransplantation an den Kopf
83.82.29↔	M o Fasztx, Tx e lok M o Faszlap, And Lok	86.65.11↔	Kleinflächige heterologe Hauttransplantation an den Hals
83.82.30↔	M o Fasztx, Tx e osteom o osteofasz Lp, Kopf und Ha	86.65.12↔	Kleinflächige heterol Hauttx an Schulter und Oberarm
83.82.31↔	M o Fasztx, Tx e osteom o osteofasz Lp, Schult u Axilla	86.65.13↔	Kleinflächige heterologe Hauttransplantation an den Unterarm
83.82.32↔	M o Fasztx, Tx e osteom o osteofasz Lp, Oba und Ellb	86.65.14↔	Kleinflächige heterologe Hauttransplantation an die Hand
83.82.33↔	M o Fasztx, Tx e osteom o osteofasz Lp, Unterarm	86.65.15↔	Kleinflächige heterologe Hauttx an Bruw und Rücken
83.82.34↔	M o Fasztx, Tx e osteom o osteofasz Lp, Brw, Bauch u Rücken	86.65.16↔	Kleinflächige heterologe Hauttransplantation an die Bauchregion
83.82.35↔	M o Fasztx, Tx e osteom o osteofasz Lp, Leist u Gnrg u Gsäss	86.65.17↔	Kleinflächige heterologe Hauttx an d untere Extrem
83.82.36↔	M o Fasztx, Tx e osteom o osteofasz Lp, Untere Extrem	86.65.19↔	Kleinflächige heterologe Hauttx an And Lokalisation
83.82.39↔	M o Fasztx, Tx e osteom o osteofasz Lp, And Lok	86.65.20↔	Großflächige heterologe Hauttransplantation an den Kopf
83.82.40↔	M o Fasztx, Tx e snst Lppntx m mkrvsk Anst aus M o Fsz, Kpf u H	86.65.21↔	Großflächige heterologe Hauttransplantation an den Hals
83.82.41↔	M o Fasztx, Tx e snst Lppntx m mkrvsk Anst aus M o Fsz, Schlt&Axll	86.65.22↔	Grofl heterologe Hauttx an Schulter und Oberarm
83.82.42↔	M o Fasztx, Tx e snst Lppntx m mkrvsk Anst aus M o Fsz, Ob u Ellb	86.65.23↔	Großflächige heterologe Hauttransplantation an den Unterarm
83.82.43↔	M o Fasztx, Tx e snst Lppntx m mkrvsk Anst aus M o Fsz, Unt	86.65.24↔	Großflächige heterologe Hauttransplantation an die Hand
83.82.44↔	Musk/Fasztx, Tx Lppntx mkrvsk Anst aus M/Fsz, Bruw/Bauch/Rücken	86.65.25↔	Grofl heterologe Hauttransplantation an Bruw und Rücken
83.82.45↔	M/Fsztx, Tx snst Lppntx mkrvsk Anst aus M/Fsz, Leist/Gnrg/Gsäß	86.65.26↔	Großflächige heterologe Hauttransplantation an Bauchregion
83.82.46↔	M o Fasztx, Tx e snst Lppntx m mkrvsk Anst aus M o Fsz, Unt Extm	86.65.27↔	Grofl heterologe Hauttransplantation an d untere Extrem
83.82.47↔	M o Fasztx, Tx e snst Lppntx m mkrvsk Anst aus M o Fsz, And Lk	86.65.29↔	Grofl heterologe Hauttx an And Lokalisation
83.82.99↔	Muskel- oder Faszientransplantation, sonstige	86.65.30↔	Transplantation von Schweinehaut
84.21↔	Daumen-Replantation	86.65.40↔	Prm Hautrstz d zweischichtgs DrmsEpdrmsErstzmtrial
84.22↔	Finger-Replantation (ausser Daumen)	86.65.99↔	Heterologe Hauttransplantation, sonstige
84.23.00↔	Replantation von Vorderarm, Handgelenk oder Hand, n.n.bez.	86.66.00↔	Homologe Hauttransplantation, n.n.bez.
84.23.10↔	Repl von Vorderarm, Hdgel o Hand, Repl von Vorderarm	86.66.10↔	Kleinflächige homologe Hauttransplantation an den Kopf
84.23.11↔	Repl von Vorderarm, Hdgel o Hand, Repl von Hdgel o Hand	86.66.11↔	Kleinflächige homologe Hauttransplantation an den Hals
84.23.99↔	Replantation von Vorderarm, Handgelenk oder Hand, sonstige	86.66.12↔	Kleinflächige homologe Hauttx an Schulter und Oberarm
84.24↔	Oberarm-Replantation	86.66.13↔	Kleinflächige homologe Hauttransplantation an den Unterarm
84.25↔	Zehen-Replantation	86.66.14↔	Kleinflächige homologe Hauttransplantation an die Hand
84.26↔	Fuss-Replantation	86.66.15↔	Kleinflächige homologe Hauttx an Bruw und Rücken
84.27.00↔	Replantation von Unterschenkel oder Sprunggelenk, n.n.bez.	86.66.16↔	Kleinflächige homologe Hauttransplantation an die Bauchregion
84.27.10↔	Repl von Us o Sg, Repl vom Us i Kniebereich	86.66.17↔	Kleinflächige homologe Hauttx an d untere Extrem
84.27.99↔	Replantation von Unterschenkel oder Sprunggelenk, sonstige	86.66.19↔	Kleinflächige homologe Hauttx an And Lokalisation
84.28↔	Oberschenkel-Replantation	86.66.20↔	Großflächige homologe Hauttransplantation an den Kopf
84.29.00↔	Sonstige Replantation, n.n.bez.	86.66.21↔	Großflächige homologe Hauttransplantation an den Hals
84.29.10↔	Sonstige Replantation, Obere Extremität	86.66.22↔	Grofl homologe Hauttx an Schulter und Oberarm
84.29.20↔	Sonstige Replantation, Untere Extremität	86.66.23↔	Großflächige homologe Hauttransplantation an den Unterarm
84.29.99↔	Sonstige Replantation, sonstige	86.66.24↔	Großflächige homologe Hauttransplantation an die Hand
86.60↔	Freies Hauttransplantat, n.n.bez.	86.66.25↔	Grofl homologe Hauttransplantation an Bruw und Rücken
86.63.00↔	Vollhauttransplantat an andere Lokalisationen, n.n.bez.	86.66.26↔	Großflächige homologe Hauttransplantation an die Bauchregion
86.63.10↔	Kleinfl VollhautTx an D Kopf (auss Lip und Mund)	86.66.27↔	Grofl homologe Hauttransplantation an d untere Extrem
86.63.11↔	Kleinflächiges Vollhauttransplantat an den Hals	86.66.29↔	Großflächige homologe Hauttransplantation an andere Lokalisation
86.63.12↔	Kleinflächiges Vollhauttransplantat an Schulter und Oberarm	86.66.99↔	Homologe Hauttransplantation, sonstige
86.63.13↔	Kleinflächiges Vollhauttransplantat an den Unterarm	86.67.00↔	Haut-Regenerationsgraft, n.n.bez.
86.63.15↔	Kleinfl Vollhauttransplantat an Bruw, Bauch und Rücken	86.67.10↔	Kleinflächiges temporäres Haut-Regenerationsgraft an den Kopf
86.63.16↔	Kleinfl Vollhauttransplantat an d Leisten und Genreg	86.67.11↔	Kleinflächiges temporäres Haut-Regenerationsgraft an den Hals
86.63.17↔	Kleinflächiges Vollhauttransplantat an das Gesäß	86.67.12↔	Kleinfl temporäres HautRegenergraft an Schult und Oba
		86.67.13↔	Kleinfl temporäres HautRegenergraft an D Unterarm
		86.67.14↔	Kleinflächiges temporäres Haut-Regenerationsgraft an die Hand
		86.67.15↔	Kleinfl temporäres HautRegenergraft an Bruw und Rücken
		86.67.16↔	Kleinfl temporäres HautRegenergraft an d Bauchreg

86.67.17↔	Kleinfl temporäres HautRegenergraft an d untere Extrem	86.74.55↔	Kleinflächige Z-Plastik an der Bauchregion
86.67.19↔	Kleinfl temporäres HautRegenerationsgraft an And Lok	86.74.56↔	Kleinflächige Z-Plastik an der Leisten- und Genitalregion
86.67.20↔	Großflächiges temporäres Haut-Regenerationsgraft an den Kopf	86.74.57↔	Kleinflächige Z-Plastik am Gesäß
86.67.21↔	Großflächiges temporäres Haut-Regenerationsgraft an den Hals	86.74.58↔	Kleinflächige Z-Plastik an Oberschenkel und Unterschenkel
86.67.22↔	Grofl temporäres HautRegenergraft an Schulter und Oba	86.74.59↔	Kleinflächige Z-Plastik, an andere Lokalisationen
86.67.23↔	Großflächiges temporäres Haut-Regenerationsgraft an den Unterarm	86.74.5a↔	Kleinflächige Z-Plastik am Fuß
86.67.24↔	Großflächiges temporäres Haut-Regenerationsgraft an die Hand	86.74.99↔	Anbr von gestielt oder fr Lappen an And Lok, sonstige
86.67.25↔	Grofl temporäres HautRegenergraft an Bruw und Rücken	86.75.00↔	Revision von gestieltem oder freiem Lappen, n.n.bez.
86.67.26↔	Grofl temporäres HautRegenerationsgraft an d Bauchreg	86.75.10↔	Revision von gestielt o fr Lp o fr Hauttx d Kopfes
86.67.27↔	Grofl temporäres HautRegenergraft an d untere Extrem	86.75.11↔	Revision von gestielt o fr Lp o fr Hauttx d Halses
86.67.29↔	Grofl temporäres HautRegenerationsgraft an And Lok	86.75.12↔	Rev von gestielt o fr Lp o fr Hautx von Schult und Oba
86.67.30↔	Permanenter Hautersatz durch Epidermisersatzmaterial	86.75.13↔	Revision von gestielt o fr Lp o fr Hauttx d Unterarmes
86.67.31↔	Permanenter Hautersatz durch Dermisersatzmaterial	86.75.14↔	Revision von gestielt oder fr Lp oder fr Hautx d Hand
86.67.99↔	Haut-Regenerationsgraft, sonstige	86.75.15↔	Rev von gestielt o fr Lp o fr Hauttx d Bruw und Rücken
86.70↔	Gestielte oder freie Lappen, n.n.bez.	86.75.16↔	Revision von gestielt o fr Lp o fr Hauttx d Bauchreg
86.72↔	Verschiebung eines gestielten Lappens	86.75.17↔	Rev von gestielt o fr Lp o fr Hauttx d unteren Extrem
86.74.00↔	Anbr von gestielt oder fr Lappen an And Lok, n.n.bez.	86.75.19↔	Revision von gestielt oder fr Lp oder fr Hautx and Lok
86.74.10↔	Kleinflächige Dehnungsplastik am Kopf (außer Lippe und Mund)	86.75.99↔	Revision von gestieltem oder freiem Lappen, sonstige
86.74.11↔	Kleinflächige Dehnungsplastik am Hals	86.76.00↔	Anbr von gestielt o fr Lp an And Lok, GroFI, n.n.bez.
86.74.12↔	Kleinflächige Dehnungsplastik an Schulter und Oberarm	86.76.10↔	Großflächige Dehnungsplastik am Kopf (außer Lippe und Mund)
86.74.13↔	Kleinflächige Dehnungsplastik am Unterarm	86.76.11↔	Großflächige Dehnungsplastik am Hals
86.74.14↔	Kleinflächige Dehnungsplastik an Brustwand und Rücken	86.76.12↔	Großflächige Dehnungsplastik an Schulter und Oberarm
86.74.15↔	Kleinflächige Dehnungsplastik an der Bauchregion	86.76.13↔	Großflächige Dehnungsplastik am Unterarm
86.74.16↔	Kleinflächige Dehnungsplastik an der Leisten- und Genitalregion	86.76.14↔	Großflächige Dehnungsplastik an Brustwand und Rücken
86.74.17↔	Kleinflächige Dehnungsplastik am Gesäß	86.76.15↔	Großflächige Dehnungsplastik an der Bauchregion
86.74.18↔	Kleinflächige Dehnungsplastik an Oberschenkel und Unterschenkel	86.76.16↔	Großflächige Dehnungsplastik an der Leisten- und Genitalregion
86.74.19↔	Kleinflächige Dehnungsplastik, an andere Lokalisationen	86.76.17↔	Großflächige Dehnungsplastik am Gesäß
86.74.1a↔	Kleinflächige Dehnungsplastik am Fuß	86.76.19↔	Großflächige Dehnungsplastik, an andere Lokalisationen
86.74.20↔	Klfl VerschiebeRotationspl a Kopf (auss Lip und Mund)	86.76.1a↔	Großflächige Dehnungsplastik an Oberschenkel und Unterschenkel
86.74.21↔	Kleinflächige Verschiebe-Rotationsplastik am Hals	86.76.1b↔	Großflächige Dehnungsplastik am Fuß
86.74.22↔	Klfl VerschiebeRotationsplastik an Schulter und Oba	86.76.20↔	Grofl VerschiebeRotationspl a Kopf (auss Lip und Mund)
86.74.23↔	Kleinflächige Verschiebe-Rotationsplastik am Unterarm	86.76.21↔	Großflächige Verschiebe-Rotationsplastik am Hals
86.74.24↔	Kleinflächige Verschiebe-Rotationsplastik an der Hand	86.76.22↔	Großflächige Verschiebe-Rotationsplastik an Schulter und Oberarm
86.74.25↔	Klfl VerschiebeRotationsplastik an Bruw und Rücken	86.76.23↔	Großflächige Verschiebe-Rotationsplastik am Unterarm
86.74.26↔	Kleinflächige Verschiebe-Rotationsplastik an der Bauchregion	86.76.24↔	Großflächige Verschiebe-Rotationsplastik an Brustwand und Rücken
86.74.27↔	Klfl VerschiebeRotationsplastik an d Leist und Genreg	86.76.25↔	Großflächige Verschiebe-Rotationsplastik an der Bauchregion
86.74.28↔	Kleinflächige Verschiebe-Rotationsplastik am Gesäß	86.76.26↔	Grofl VerschiebeRotationspl an d Leist und Genreg
86.74.29↔	Klfl VerschiebeRotationsplastik, an And Lokalisationen	86.76.27↔	Großflächige Verschiebe-Rotationsplastik am Gesäß
86.74.2a↔	Klfl VerschiebeRotationspl an Os und Unterschenkel	86.76.28↔	Grofl VerschiebeRotationspl an Os und Unterschenkel
86.74.2b↔	Kleinflächige Verschiebe-Rotationsplastik am Fuß	86.76.29↔	Großflächige Verschiebe-Rotationsplastik an andere Lokalisation
86.74.30↔	Klfl Transpositionsplastik a Kopf (auss Lippe und Mund)	86.76.2a↔	Großflächige Verschiebe-Rotationsplastik am Fuß
86.74.31↔	Kleinflächige Transpositionsplastik am Hals	86.76.30↔	Grofl Transpositionsplastik a Kopf (auss Lip und Mund)
86.74.32↔	Kleinflächige Transpositionsplastik an Schulter und Oberarm	86.76.31↔	Großflächige Transpositionsplastik am Hals
86.74.33↔	Kleinflächige Transpositionsplastik am Unterarm	86.76.32↔	Großflächige Transpositionsplastik an Schulter und Oberarm
86.74.34↔	Kleinflächige Transpositionsplastik an Brustwand und Rücken	86.76.33↔	Großflächige Transpositionsplastik am Unterarm
86.74.35↔	Kleinflächige Transpositionsplastik an der Bauchregion	86.76.34↔	Großflächige Transpositionsplastik an Brustwand und Rücken
86.74.36↔	Klfl Transpositionsplastik an d Leisten und Genreg	86.76.35↔	Großflächige Transpositionsplastik an der Bauchregion
86.74.37↔	Kleinflächige Transpositionsplastik am Gesäß	86.76.36↔	Grofl Transpositionsplastik an d Leisten und Genreg
86.74.38↔	Klfl Transpositionsplastik an Os und Unterschenkel	86.76.37↔	Großflächige Transpositionsplastik am Gesäß
86.74.39↔	Kleinflächige Transpositionsplastik, an andere Lokalisationen	86.76.38↔	Grofl Transpositionsplastik an Os und Unterschenkel
86.74.3a↔	Kleinflächige Transpositionsplastik am Fuß	86.76.39↔	Großflächige Transpositionsplastik an andere Lokalisation
86.74.40↔	Kleinflächige Insellappenplastik am Kopf (außer Lippe und Mund)	86.76.3a↔	Großflächige Transpositionsplastik am Fuß
86.74.41↔	Kleinflächige Insellappenplastik am Hals	86.76.40↔	Großflächige Insellappenplastik am Kopf (außer Lippe und Mund)
86.74.42↔	Kleinflächige Insellappenplastik an Schulter und Oberarm	86.76.41↔	Großflächige Insellappenplastik am Hals
86.74.43↔	Kleinflächige Insellappenplastik am Unterarm	86.76.42↔	Großflächige Insellappenplastik an Schulter und Oberarm
86.74.44↔	Kleinflächige Insellappenplastik an Brustwand und Rücken	86.76.43↔	Großflächige Insellappenplastik am Unterarm
86.74.45↔	Kleinflächige Insellappenplastik an der Bauchregion	86.76.44↔	Großflächige Insellappenplastik an Brustwand und Rücken
86.74.46↔	Kleinflächige Insellappl an d Leisten und Genreg	86.76.45↔	Großflächige Insellappenplastik an der Bauchregion
86.74.47↔	Kleinflächige Insellappenplastik am Gesäß	86.76.46↔	Grofl Insellappenplastik an d Leisten und Genreg
86.74.48↔	Klfl Insellappl an Oberschenkel und Unterschenkel	86.76.47↔	Großflächige Insellappenplastik am Gesäß
86.74.49↔	Kleinflächige Insellappenplastik, an andere Lokalisationen	86.76.48↔	Grofl Insellappl an Oberschenkel und Unterschenkel
86.74.4a↔	Kleinflächige Insellappenplastik am Fuß	86.76.49↔	Großflächige Insellappenplastik, an andere Lokalisationen
86.74.50↔	Kleinflächige Z-Plastik am Kopf (außer Lippe und Mund)	86.76.4a↔	Großflächige Insellappenplastik am Fuß
86.74.51↔	Kleinflächige Z-Plastik am Hals	86.76.99↔	Anbr von gestielt o fr Lp an And Lok, GroFI, sonstige
86.74.52↔	Kleinflächige Z-Plastik an Schulter und Oberarm	86.77.00↔	Anbringen von sonstiger lokaler Lappenplastik, n.n.bez.
86.74.53↔	Kleinflächige Z-Plastik am Unterarm		
86.74.54↔	Kleinflächige Z-Plastik an Brustwand und Rücken		

86.77.10↔	Sonstige lokale Lappenplastik am Kopf (außer Lippe und Mund)	86.78.24↔	Anbr v gestielt rg Lp o gestielt FmI an Brw u Rücken
86.77.11↔	Sonstige lokale Lappenplastik am Hals	86.78.25↔	Anbr von gestielt reg Lp o gestielt FmI an d Bauchreg
86.77.12↔	Sonstige lokale Lappenplastik an Schulter und Oberarm	86.78.26↔	Anbr v gestielt rg Lp o gestielt FmI an d Leist u Gnrg
86.77.13↔	Sonstige lokale Lappenplastik am Unterarm	86.78.27↔	Anbr von gestielt reg Lp o gestielt FmI a Gesäß
86.77.14↔	Sonstige lokale Lappenplastik an Brustwand und Rücken	86.78.28↔	Anbr v gestielt reg Lp o gestielt FmI an d unt Extrem
86.77.15↔	Sonstige lokale Lappenplastik an der Bauchregion	86.78.29↔	Anbr von gestielt reg Lp o gestielt FmI an And Lok
86.77.16↔	Sonstige lokale Lappenplastik an der Leisten- und Genitalregion	86.78.30↔	Kmb Plst Engr an Haut u Unth d Kpfs (auss Lp u Mnd)
86.77.17↔	Sonstige lokale Lappenplastik am Gesäß	86.78.31↔	Komb plastische Eingr an Haut und Unterhaut d Halses
86.77.18↔	Sonstige lokale Lappenplastik an Oberschenkel und Unterschenkel	86.78.32↔	Komb Plast Eingr an Haut u Unterhaut von Schult u Oba
86.77.19↔	Sonstige lokale Lappenplastik, an andere Lokalisationen	86.78.33↔	Komb Plast Eingr an Haut und Unterhaut d Unterarmes
86.77.1a↔	Sonstige lokale Lappenplastik am Fuß	86.78.34↔	Komb Plast Eingr an Haut u Unterhaut von Bruw u Rücken
86.77.99↔	Anbringen von sonstiger lokaler Lappenplastik, sonstige	86.78.35↔	Komb Plast Eingr an Haut und Unterhaut von Bauchreg
86.78.00↔	Sonstige Lappenplastiken, n.n.bez.	86.78.36↔	Komb Plast Eingr an Haut u Unterhaut d Leist u Genreg
86.78.10↔	Anbr v fr Lp m mikrovas Anast a Kopf (auss Lip u Mund)	86.78.37↔	Komb plastische Eingr an Haut und Unterhaut d Gesäßes
86.78.11↔	Anbr von freiem Lappen mit mikrovasikulärer Anast a Hals	86.78.38↔	Komb Plast Eingr an Haut und Unterhaut d unteren Extrem
86.78.12↔	Anbr von fr Lp m mikrovas Anast an Schulter und Oba	86.78.39↔	Komb plastische Eingr an Haut und Unterhaut and Lok
86.78.13↔	Anbr von fr Lappen mit mikrovasikulärer Anast a Unterarm	86.78.40↔	Anbr v sonst gestielt o fr Lp a Kopf (auss Lip u Mund)
86.78.14↔	Anbr von fr Lp m mikrovas Anast an Bruw und Rücken	86.78.41↔	Anbringen von sonstigem gestielten oder freien Lappen am Hals
86.78.15↔	Anbr von fr Lp mit mikrovasikulärer Anast an Bauchreg	86.78.42↔	Anbr von sonstigem gestielt o fr Lp an Schulter und Oba
86.78.16↔	Anbr von fr Lp m mikrovas Anast an d Leist und Genreg	86.78.43↔	Anbr von sonstigem gestielten oder fr Lappen a Unterarm
86.78.17↔	Anbr von fr Lappen mit mikrovasikulärer Anast a Gesäß	86.78.44↔	Anbr von sonstigem gestielt o fr Lp an Bruw und Rücken
86.78.18↔	Anbr von fr Lp m mikrovas Anast an d unteren Extrem	86.78.45↔	Anbr von sonstigem gestielt oder fr Lp an d Bauchreg
86.78.19↔	Anbr von fr Lappen mit mikrovasikulärer Anast an And Lok	86.78.46↔	Anbr von sonst gestielt o fr Lp an d Leist und Genreg
86.78.20↔	Anbr v gestielt rg Lp o gestielt FmI a Kpf (auss Lp u Mnd)	86.78.47↔	Anbringen von sonstigem gestielten oder freien Lappen am Gesäß
86.78.21↔	Anbr von gestielt regionalem Lp o gestielt FmI a Ha	86.78.48↔	Anbr von sonstigem gestielt o fr Lp an d unteren Extrem
86.78.22↔	Anbr v gestielt reg Lp o gestielt FmI an Schult u Oba	86.78.49↔	Anbr von sonstigem gestielt oder fr Lappen an And Lok
86.78.23↔	Anbr von gestielt reg Lp o gestielt FmI a Unterarm	86.78.99↔	Sonstige Lappenplastiken, sonstige

**ADRG I53****Andere Eingriffe an der Wirbelsäule ohne äußerst schwere CC, mit komplexem Eingriff oder Halotraktion**

Prozedur in Tabelle I53-1 und Prozedur in Tabelle I53-2 oder Prozedur in Tabelle I53-3

**DRG I53Z****Andere Eingriffe an der Wirbelsäule ohne äußerst schwere CC, mit komplexem Eingriff oder Halotraktion****Prozedur I53-1**

03.01.00↔	Entfernen eines Fremdkörpers vom Spinalkanal, n.n.bez.	03.09.36↔	Zg z Lndwrbs (d Lmnt o Flvktmie), drs, 3 u mhr Sg
03.01.10↔	Entfernen eines Fremdkörpers vom Spinalkanal, epidural	03.09.37↔	Zug z Lendwirbs, Zug zu Os sacrum u zu Os coccygis
03.01.99↔	Entfernen eines Fremdkörpers vom Spinalkanal, sonstige	03.09.39↔	Zugang zur Lendenwirbelsäule, sonstige
03.02↔	Relaminektomie	03.09.40↔	Inzis d Spinalkanals, Rm und Rmhät, n.n.bez.
03.09.00↔	Sonstige Exploration und Dekompression am Spinalkanal, n.n.bez.	03.09.41↔	Inzision des Spinalkanals zur Drainage epiduraler Flüssigkeit
03.09.10↔	Zugang zur Halswirbelsäule, n.n.bez.	03.09.43↔	Inzis von Rm und Rückenmh zur Drain von subd Flüssigk
03.09.11↔	Zugang zur Halswirbelsäule, ventral, 1 Segment	03.09.44↔	Inzis von Rm und Rückenmh zur Drain e intramed Hämat
03.09.12↔	Zugang zur Halswirbelsäule, ventral, 2 Segmente	03.09.45↔	Inzs v Rm u Rückenmh z Drain e intmllärr Abszsss
03.09.13↔	Zugang zur Halswirbelsäule, ventral, 3 und mehr Segmente	03.09.49↔	Inzis d Spinalkanals, Rm und Rmhät, sonstige
03.09.14↔	Zugang zur Hws (d Laminot o Hemilekt), dors, 1 Segment	03.09.90↔	Sonstige Exploration des Spinalkanals
03.09.15↔	Zugang zur Hws (d Laminot o Hemilekt), dors, 2 Segmente	03.09.91↔	Sonstige Dekompression des Spinalkanals
03.09.16↔	Zugang z Hws (d Laminot o Hemilekt), dors, 3 u mehr Seg	03.09.99↔	Sonstige Exploration und Dekompression am Spinalkanal, sonstige
03.09.17↔	Zugang zum kraniiozervikalem Uebergang	03.1↔	Durchtrennung einer intraspinalen Nervenwurzel
03.09.19↔	Zugang zur Halswirbelsäule, sonstige	03.32.00↔	Biopsie an Rückenmark oder Rückenmarkshäuten, n.n.bez.
03.09.20↔	Zugang zur Brustwirbelsäule, n.n.bez.	03.32.10↔	Geschl [Perkut] [Nad] Biops an Rm o Rückenmarkshäuten
03.09.21↔	Zugang zur Brustwirbelsäule, ventral, 1 Segment	03.32.20↔	Offene Biopsie an Rückenmark oder Rückenmarkshäuten
03.09.22↔	Zugang zur Brustwirbelsäule, ventral, 2 Segmente	03.32.99↔	Biopsie an Rückenmark oder Rückenmarkshäuten, sonstige
03.09.23↔	Zugang zur Brustwirbelsäule, ventral, 3 und mehr Segmente	03.39↔	So diagn Massnahm an RM und Strukt des Spinalkan
03.09.24↔	Zugang zur Bws (d Laminot o Hemilekt), dors, 1 Segment	03.4x.00↔	Exz o Destr e Läs an Rm o Rückenmarkshäuten, n.n.bez.
03.09.25↔	Zugang zur Bws (d Laminot o Hemilekt), dors, 2 Segmente	03.4x.10↔	Exz o Destr von Tumorgew an Rückenmark (intramedullär)
03.09.26↔	Zugang z Bws (d Laminot o Hemilekt), dors, 3 u mehr Seg	03.4x.11↔	Exz o Destr von Tumorgew an Rmhät und Knoch
03.09.29↔	Zugang zur Brustwirbelsäule, sonstige	03.4x.12↔	Exz o Destr v Tumorgew an intraspinalen Nervwurz u Ggl
03.09.30↔	Zugang zur Lendenwirbelsäule, n.n.bez.	03.4x.19↔	Exz o Destr von Tumorgew an Rm o Rmhät, sonstige
03.09.31↔	Zugang zur Lendenwirbelsäule, ventral, 1 Segment	03.4x.20↔	Exz o Destr e sonstigen Läs an Rm (intramedullär)
03.09.32↔	Zugang zur Lendenwirbelsäule, ventral, 2 Segmente	03.4x.21↔	Exz oder Destr e sonstigen Läsion an Rückenmarkshäuten
03.09.33↔	Zugang zur Lendenwirbelsäule, ventral, 3 und mehr Segmente	03.4x.22↔	Exz o Destr e sonst Läs an intraspinalen Nervwurz u Ggl
03.09.34↔	Zug z Lendwirbs (d Laminot o Flavektomie), dors, 1 Segm	03.4x.29↔	Exz o Destr e sonstigen Läs an Rm o Rmhät, sonstige
03.09.35↔	Zug z Lendwirbs (d Laminot o Flavektomie), dors, 2 Seg	03.4x.99↔	Exz o Destr e Läs an Rm o Rückenmarkshäuten, sonstige

- 03.53.00↔ Reposition einer Wirbelfraktur, n.n.bez.
- 03.53.11↔ Geschl Reposition e Wirbelfraktur mit externer Fix
- 03.53.20↔ Offene Reposition einer Wirbelfraktur
- 03.53.99↔ Reposition einer Wirbelfraktur, sonstige
- 03.59.00↔ So Plast Reko und Op an Strukt d Spinalkan, n.n.bez.
- 03.59.10↔ S Plst Rk u Op an Strkt d Spnlkn, Vrschl e Diastmtmylie
- 03.59.11↔ S Plst Rk u Op an Strkt d Spnlkn, Drchtr e Flm trmnl
- 03.59.12↔ S Plst Rk u Op an Strkt d Spnlkn, Vrschl e spn Fstl
- 03.59.13↔ S Plst Rk u Op an Strkt d Spnlkn, Spnl Drpl
- 03.59.99↔ So Plast Reko und Op an Strukturen d Spinalkanals, So
- 03.6↔ Lösung von Adhäsionen an Rückenmark und Nervenwurzeln
- 03.79↔ Sonstiger Shunt am Spinalkanal
- 03.93.00↔ Implnt o Erstz d Elkt rd(n) e spn Neurstm, n.n.bz.
- 03.93.10↔ Implnt o Erstz d Elkt rd(n) e tmp epd Neurstm, Enzlsys, Tstsm
- 03.93.11↔ Implnt o Erstz d Elkt rd(n) e tmp epd Neurstm, Mhrlsys, Tstsm
- 03.93.20↔ Implnt/ErstzElkt rdp rnm epd Neurstm, Enzlsys, Dauerst, Prk
- 03.93.21↔ Implnt o Erstz d Elkt rd(n) prmn epd Neurstm,Mhrlsys,Dauerst,Prk
- 03.93.22↔ Implnt/ErstzElkt rd(n)prmn epd Neurstm/Enzlsys/Dauerst, offn chr
- 03.93.23↔ Implnt/ErstzElkt rd(n)prmn epd Neurstm/Mhrlsys/Dauerst, offn chr
- 03.93.30↔ Implant o Ersetz e subd Elektrod zur Vorderwstim
- 03.93.99↔ Implant o Ersetz d Elektrod(n) e spinalen Neurostim, So
- 03.94.00↔ Entf d Elektrod(n) e spinalen Neurostim, n.n.bez.
- 03.94.10↔ Entf d Elkt rd(n) e epd Neurstm, Stbl, Enzlsys
- 03.94.11↔ Entf d Elektrod(n) e epid Neurostim, Stabel, Mehrelsyst
- 03.94.20↔ Entf d Elkt rd(n) e epd Neurstm, Plttnl, Enzlsys
- 03.94.21↔ Entf d Elkt rd(n) e epd Neurstm, Plttnl, Mhrlsys
- 03.94.30↔ Entf d Elektrod(n) e subd Neurostim zur Vorderwstim
- 03.94.99↔ Entf d Elektrod(n) e spinalen Neurostim, sonstige
- 03.96.00↔ Perkutane Denervierung einer Facette, n.n.bez.
- 03.96.10↔ Perkutane Denervierung einer Facette, durch Inzision
- 03.96.11↔ Perkutane Denervierung einer Facette, durch Thermokoagulation
- 03.96.12↔ Perkutane Denervierung einer Facette, durch Kryodeneration
- 03.96.99↔ Perkutane Denervierung einer Facette, sonstige
- 03.97↔ Revision eines Shunts an den Rückenmarkshäuten
- 03.98↔ Entfernen eines Shunts von den Rückenmarkshäuten
- 03.99.00↔ So Op an Rm und Strukturen d Spinalkanals, n.n.bez.
- 03.99.10↔ Op an intraspinalen Blutgef (z.B. Ligat, Destr, Res)
- 03.99.19↔ Sonstige Operationen an intraspinalen Blutgefässen
- 03.99.20↔ Op a spin Liqsys, Anl e subkut Reserv a spin Liqsys
- 03.99.21↔ Op spn Lqsys, Rvsbkt Rsr, Kth/e Mdkmntnppmptnrth/epd Inf
- 03.99.22↔ Op a spin Liqsys, Entf e subkut Reserv a spin Liqsys
- 03.99.29↔ Sonstige Operationen am spinalen Liquorsystem
- 03.99.30↔ Rv (h Erstz) d Elkt rd(n) e epd Neurstm, Stbl, Enzlsys
- 03.99.31↔ Rv (h Erstz) d Elkt rd(n) e epd Neurstm, Stbl, Mhrlsys
- 03.99.32↔ Rv (h Erstz) d Elkt rd(n) e epd Neurstm, Plttnl, Enzlsys
- 03.99.33↔ Rv (h Erstz) d Elkt rd(n) e epd Neurstm, Plttnl, Mhrlsys
- 03.99.40↔ Rev (oh Ersetz) e Kath zur intrath und epidularen Infus
- 03.99.41↔ Entf e Katheters zur intrathekalen und epid Infusion
- 03.99.99↔ So Op an Rm und Strukturen d Spinalkanals, So
- 33.34.00↔ Thorakoplastik, n.n.bez.
- 33.34.10↔ Thorakoplastik, partiell
- 33.34.20↔ Thorakoplastik, komplett
- 33.34.99↔ Thorakoplastik, sonstige
- 56.92↔ Implantation eines elektronischen Ureterstimulators
- 56.93↔ Ersetzen eines elektronischen Ureterstimulators
- 56.94↔ Entfernen eines elektronischen Ureterstimulators
- 57.96↔ Implantation eines elektronischen Blasenstimulators
- 57.97↔ Ersetzen eines elektronischen Blasenstimulators
- 57.98↔ Entfernen eines elektronischen Blasenstimulators
- 77.69.00↔ Lk Rs v Knchläs o Gw an and näh bz Knch, auss Gschk, n.n.bz.
- 77.69.10↔ Lok Resektion von Knochläs o Gew an Phalangen d Hand
- 77.69.11↔ Lokale Resektion von Knochenläsion oder -gewebe an Wirbelkörpern
- 77.69.12↔ Lokale Resektion von Knochenläsion oder -gewebe am Becken
- 77.69.13↔ Lok Resektion von Knochläs o Gew an Phalangen d Fusses
- 77.69.20↔ Lk Rs Knchläs/Gw a.a.bz. Knch, auss Gschk, Dbr an PhlHnd
- 77.69.21↔ Lk Rs v Knchläs o Gw an and näh bz Knch, auss Gschk, Dbr an d Ws
- 77.69.22↔ Lk Rs v Knchläs o Gw an and näh bz Knch, auss Gschk, Dbr a B
- 77.69.23↔ Lk RsKnchläs/Gw a.a.bz. Knch, auss Gschk, Dbr an PhIFsss
- 77.69.99↔ Lk Rs v Knchläs o Gw an and näh bz Knch, auss Gschk, S
- 77.99.00↔ Tt Knchrskt an and näh bz Knch, auss Gschk, n.n.bz.
- 77.99.10↔ Totale Knochenresektionen an Phalangen der Hand
- 77.99.20↔ Totale Resektion eines Wirbelkörpers
- 77.99.30↔ Totale Knochenresektionen am Becken
- 77.99.40↔ Totale Knochenresektionen an Phalangen des Fußes
- 77.99.99↔ Totale Knochenresektion an and näh bez Knoch, auss Gschk, So
- 78.49.20↔ Wirbelkörperersatz (z.B. bei Kyphose), n.n.bez.
- 78.49.21↔ Wirbelkers d Implant (z.B. b Kyphose): 1 Wirbelk
- 78.49.22↔ Wirbelkers d Implant (z.B. b Kyphose): 2 Wirbelk
- 78.49.23↔ Wirbelkers d Implant (z.B. b Kyphose): 3 Wirbelk
- 78.49.24↔ Wirbelkers d Implant (z.B. b Kyphose): 4 Wirbelk
- 78.49.25↔ Wirbelkers d Implant (z.B. b Kyphose): 5 o mehr Wirbelk
- 78.49.26↔ Wirbelkörperersatz d So Mat (z.B. b Kyphose), 1 Wirbelk
- 78.49.27↔ Wirbelkörperersatz d So Mat (z.B. b Kyphose), 2 Wirbelk
- 78.49.28↔ Wirbelkörperersatz d So Mat (z.B. b Kyphose), 3 Wirbelk
- 78.49.29↔ Wirbelkörperersatz (z.B. bei Kyphose), sonstige
- 78.49.2a↔ Wirbelkers d So Mat (z.B. b Kyphose), 4 o mehr Wirbelk
- 78.49.31↔ Kompl Reko d Ws (z.B. b Kyphose) d vord Abstützspan
- 78.49.32↔ Kmpl Rk d Ws (z.B. b Kyphs) d Kyphktmie (z.B. n LndsthSlzr)
- 78.49.33↔ Kmpl Rk d Ws (z.B. b Kyphs) d Drs Krr oh vntrls Rleas
- 78.49.34↔ Kmpl Rk d Ws (z.B. b Kyphs) d Drs Krr m vntr Rleas
- 78.49.35↔ Kompl Reko d Ws (z.B. b Kyphose) d dorsoventrale Korr
- 78.49.36↔ Klmnt u plysgmntl Drs Lrdsspnd (DLS) n Zielk (z.B. b Kyphs)
- 78.49.37↔ Klmnt u tpl Subtrostt(zB n Thom/HYL,zB b Kyph)
- 78.49.38↔ Klmnt u monseg zervth Lordsp(zB n Msn,Urst/Smmns,zB b Kyphs)
- 78.49.40↔ Kpl Rk Ws(zB Skl)wstl Epphysd mt Kl a FrmGdLg [SMA], 1 Kl
- 78.49.41↔ Kmpl Rk d Ws(zb Skl)wstl Epphysd mt Kl a FrmGdLg [SMA], 2 Kl
- 78.49.42↔ Kmpl Rk d Ws(zb Skl)wstl Epphysd mt Kl a FrmGdLg [SMA], 3 Kl
- 78.49.43↔ Kmpl Rk d Ws(zb Skl)wstl Epphysd mt Kl a FrmGdLg [SMA], 4 Kl
- 78.49.44↔ Kmpl Rk d Ws(zb Skl)wstl Epphysd mt Kl a FrmGdLg [SMA], 5 Kl
- 78.49.45↔ Kmpl Rk d Ws(zb Skl)wstl Epphysd mt Kl a FrmGdLg [SMA], 6 Kl
- 78.49.46↔ Kmpl Rk d Ws(zb Skl)wstl Epphysd mt Kl a FrmGdLg [SMA], 7 Kl
- 78.49.47↔ Kmpl Rk d Ws(zb Skl)wstl Epphysd mt Kl a FrmGdLg [SMA], 8 Kl
- 78.49.48↔ Kmpl Rk d Ws(zb Skl)wstl Epphysd mt Kl a FrmGdLg [SMA], 9 Kl
- 78.49.4a↔ Kmpl Rk d Ws(zb Skl)wstl Epphysd mt Kl a FrmGdLg [SMA], 10 Kl
- 78.49.4b↔ Kpl Rk Ws(zb Skl)wstl Epphysd mt Kl a FrmGdLg [SMA], 11 Kl
- 78.49.4c↔ Kpl Rk Ws(zb Skl)wstl Epphysd mt Kl a FrmGdLg [SMA], 12 Kl
- 78.49.4d↔ Kpl Rk Ws(zb Skl)wstl Epphysd mt Kl a FrmGdLg [SMA], 13 mhr Kl
- 78.49.4e↔ Kompl Reko d Ws (z.B. b Skol) d dorsoventrale Epiphysod
- 78.49.4f↔ Kmpl Rk d Ws (z.B. b Skl) d unltrl Epphysd m drs Wrblfs
- 78.49.4g↔ Kmpl Rk d Ws (z.B. b Skl) d biltrl Epphysd m drs Wrblfs
- 78.49.50↔ Drs o vnt instrmnt Krrktrspndyl (z.B. b Skl), n.n.bz.
- 78.49.51↔ Drs instrmnt Krrktrspndyl (z.B. b Skl), N prmstb, 3 bs 6 Sg
- 78.49.52↔ Drs instrmnt Krrktrspndyl (z.B. b Skl), N prmstb, 7 bs 10 Sg
- 78.49.53↔ Drs instrmnt Krrktrspndyl (z.B. b Skl), N prmstb, 11 o mhr Sg
- 78.49.54↔ Drs instrmnt Krrktrspndyl (z.B. b Skl), prmstb, 3 bs 6 Sg
- 78.49.55↔ Drs instrmnt Krrktrspndyl (z.B. b Skl), prmstb, 7 bs 10 Sg
- 78.49.56↔ Drs instrmnt Krrktrspndyl (z.B. b Skl), prmstb, 11 o mhr Sg
- 78.49.57↔ Vnt instrmnt Krrktrspndyl (z.B. b Skl), N prmstb, 3 bs 6 Sg
- 78.49.58↔ Vnt instrmnt Krrktrspndyl (z.B. b Skl), N prmstb, 7 bs 10 Sg
- 78.49.59↔ Drs o vnt instrmnt Krrktrspndyl (z.B. b Skl), S
- 78.49.5a↔ Vnt instrmnt Krrktrspndyl (z.B. b Skl), N prmstb, 11 o mhr Sg
- 78.49.5b↔ Vnt instrmnt Krrktrspndyl (z.B. b Skl), prmstb, 3 bs 6 Sg
- 78.49.5c↔ Vnt instrmnt Krrktrspndyl (z.B. b Skl), prmstb, 7 bs 10 Sg

78.49.5d↔	Vnt instrmnt Krrktrspndyl (z.B. b Skl), prmstb, 11 o mhr Sg	81.63.11↔	Spondylodes v 4 6 Wirb, dors u vent komb, interkorp
78.49.60↔	Drs u vnt kmb instrmnt Krrktrspndyl (z.B. b Skl), n.n.bz.	81.63.12↔	Spondylodese von 4 - 6 Wirbeln, ventral, interkorporell
78.49.61↔	Dor/vent instrmnt Krrktrspndyl (b Skl), N prmstb, 3 bs 6 Sg	81.63.13↔	Spondylodese von 4 - 6 Wirbeln, dorsal, dynamisch
78.49.62↔	Drs/vnt kmb instrmnt Krrktrspndyl (b Skl), N prmstb, 7 bs 10 Sg	81.63.20↔	Spondylodese von 7 - 8 Wirbeln, dorsal
78.49.63↔	Drs/vnt kmb instrmnt Krrktrspndyl (b Skl), N prmstb, 11/mhr Sg	81.63.21↔	Spondylodes v 7 8 Wirb, dors u vent komb, interkorp
78.49.64↔	Drs u vnt kmb instrmnt Krrktrspndyl(zB b Skl)prmstb,3-6Sg	81.63.22↔	Spondylodese von 7 - 8 Wirbeln, ventral, interkorporell
78.49.65↔	Drs u vnt kmb instrmnt Krrktrspndyl(zB b Skl),prmstb,7 bs 10 Sg	81.63.23↔	Spondylodese von 7 - 8 Wirbeln, dorsal, dynamisch
78.49.66↔	Dor/vent instrmnt Krrktrspndyl, prmstb, 11/mhr Segmente	81.63.99↔	Spondylodese o Reop e Spondylodese von 48 Wirbeln, So
78.49.69↔	Drs u vnt kmb instrmnt Krrktrspndyl (z.B. b Skl), S	81.64.00↔	Spondyls o Reop e Spondyls v 9 o mhr Wrb, n.n.bz.
78.49.70↔	Komplexe Rekonstruktion der Wirbelsäule, n.n.bez.	81.64.10↔	Spondylodese von 9 oder mehr Wirbeln, dorsal
78.49.71↔	Kmpl Rk d Ws (z.B. b Skl) d sbkt Hrrngtlnstrmntion (b Knd)	81.64.11↔	Spondyls v 9 o mhr Wrb, drs u vnt kmb, intrkrprl
78.49.79↔	Komplexe Rekonstruktion der Wirbelsäule, sonstige	81.64.99↔	Spondylodes o Reop e Spondylodes v 9 o mehr Wirbeln, So
78.50.00↔	Inn Knochfix oh Reposition d Fx, oh Ang d Lok, n.n.bez.	81.65.00↔	Vertebroplastik, n.n.bez.
78.50.11↔	Knochenfixation an der Wirbelsäule	81.65.10↔	Vertebroplastik, 1 Wirbelkörper
78.50.30↔	Osteosyntheseverfahren an der Wirbelsäule, n.n.bez.	81.65.11↔	Vertebroplastik, 2 Wirbelkörper
78.50.31↔	Osteosynthese durch Schrauben an der Wirbelsäule	81.65.12↔	Vertebroplastik, 3 Wirbelkörper
78.50.32↔	Osteosynthese durch Drahtcerclage an der Wirbelsäule	81.65.13↔	Vertebroplastik, 4 und mehr Wirbelkörper
78.50.33↔	Osteosynthese durch Klammersystem an der Wirbelsäule	81.65.99↔	Vertebroplastik, sonstige
78.50.34↔	Osteosynthese durch Hakenplatten an der Wirbelsäule	81.66.00↔	Kyphoplastik, n.n.bez.
78.50.35↔	Osteosynthese durch Schrauben-Stabsystem an der Wirbelsäule	81.66.10↔	Kyphoplastik, 1 Wirbelkörper
78.50.36↔	Osteosyn d ventrales SchraubenPlattensystem an d Ws	81.66.11↔	Kyphoplastik, 2 Wirbelkörper
78.50.37↔	Osteosyn d dorsales SchraubenPlattensystem an d Ws	81.66.12↔	Kyphoplastik, 3 Wirbelkörper
78.50.39↔	Osteosyntheseverfahren an der Wirbelsäule, sonstige	81.66.13↔	Kyphoplastik, 4 und mehr Wirbelkörper
78.50.99↔	Inn Knochfix oh Reposition d Fx, oh Ang d Lok, sonstige	81.66.99↔	Kyphoplastik, sonstige
80.50↔	Exz oder Destr eines Discus intervertebr, n.n.bez.	84.51.00↔	Einsetzen von interkorporellen Implantaten, n.n.bez.
80.51.00↔	Exzision eines Discus intervertebralis, n.n.bez.	84.51.10↔	Einsetzen von interkorporellen Cages, 1 Segment
80.51.10↔	Exzision eines Discus intervertebralis, offen chirurgisch	84.51.11↔	Einsetzen von interkorporellen Cages, 2 Segmente
80.51.11↔	Exzision zweier Disci intervertebrales, offen chirurgisch	84.51.12↔	Einsetzen von interkorporellen Cages, 3 Segmente
80.51.12↔	Exz dreier oder mehr Disci intervertebrales, offen chir	84.51.13↔	Einsetzen von interkorporellen Cages, 4 oder mehr Segmente
80.51.20↔	Exzision eines Discus intervertebralis, perkutan mit Endoskopie	84.51.99↔	Einsetzen von interkorporellen Implantaten, sonstige
80.51.99↔	Exzision eines Discus intervertebralis, sonstige	84.59↔	Einsetzen von sonstiger vertebralen Vorrichtung
80.52↔	Intervertebrale Chemonukleolyse	84.60↔	Einsetzen von Diskusprothese, nicht näher bezeichnet
80.59.00↔	Sonstige Diskusdestruktion, n.n.bez.	84.61↔	Einsetzen von partieller Diskusprothese, zervikal
80.59.10↔	Sonstige Diskusdestruktion, Entfernung eines freien Sequesters	84.62↔	Einsetzen von totaler Diskusprothese, zervikal
80.59.20↔	Sonstige Diskusdestruktion, Reoperation bei Rezidiv	84.63↔	Einsetzen von Diskusprothese, thorakal
80.59.21↔	Sonstige Diskdestr, Reop m Radikulolyse b Rezidiv	84.64↔	Einsetzen von partieller Diskusprothese, lumbosakral
80.59.30↔	Sonstige Diskusdestruktion, Dekompression mit Nucleoplastik	84.65↔	Einsetzen von totaler Diskusprothese, lumbosakral
80.59.40↔	S Dskdstr, Mnrlnvs Thrmmdlition d Bndscheib	84.66.00↔	Rev o Ersetz von künstl Diskproth, zervikal, n.n.bez.
80.59.50↔	S Dskdstr, Dsksrknstrktion m zllbsiertn Bndscheibnrstz	84.66.10↔	Ersetzen von künstlicher Diskusprothese, zervikal
80.59.99↔	Sonstige Diskusdestruktion, sonstige	84.66.20↔	Revision von künstlicher Diskusprothese, zervikal
81.00↔	Spondylodese, n.n.bez.	84.66.99↔	Rev o Ersetz von künstl Diskproth, zervikal, sonstige
81.02↔	Sonstige zervikale Spondylodese mit ventralem Zugang	84.67↔	Revision oder Ersetzen von künstlicher Diskusprothese, thorakal
81.03↔	Sonstige zervikale Spondylodese mit dorsalem Zugang	84.68.00↔	Rev o Ersetz von künstl Diskproth, lumbosakr, n.n.bez.
81.04↔	Dorsale und dorsolumbale Spondylodese, ventraler Zugang	84.68.10↔	Ersetzen von künstlicher Diskusprothese, lumbosakral
81.05↔	Dorsale und dorsolumbale Spondylodese, dorsaler Zugang	84.68.20↔	Revision von künstlicher Diskusprothese, lumbosakral
81.06↔	Lumbale und lumbosakrale Spondylodese, ventraler Zugang	84.68.99↔	Rev o Ersetz von künstl Diskproth, lumbosakr, sonstige
81.07↔	Lumbale und lumbosakrale Spondylodese, intratransversaler Zugang	84.69.00↔	Revision oder Ersetzen von künstlicher Diskusprothese, n.n.bez.
81.08↔	Lumbale und lumbosakrale Spondylodese, dorsaler Zugang	84.69.10↔	Ersetzen von künstlicher Diskusprothese
81.30↔	Reoperation einer Spondylodese, n.n.bez.	84.69.20↔	Revision von künstlicher Diskusprothese
81.32↔	ReOP einer sonst zerv Spondylodes mit ventr Zugang	84.69.99↔	Revision oder Ersetzen von künstlicher Diskusprothese, sonstige
81.33↔	ReOP einer sonst zerv Spondylodes mit dors Zugang	84.81.00↔	Revision von interspinösen Implantaten, n.n.bez.
81.34↔	ReOP e dors und dorsolumb Spondylodes, ventr Zug	84.81.20↔	Revision von interspinösen Implantaten
81.35↔	ReOP e dors und dorsolumb Spondylodes, dors Zug	84.81.99↔	Revision von interspinösen Implantaten, sonstige
81.36↔	ReOP e lumb und lumbosakr Spondylodes, ventr Zug	84.82↔	Eins od Ersetz v Vorricht z dyn Stab m Pedikelschr
81.37↔	ReOP e lumb u lumbosakr Spondylodes,intratransvZug	84.83↔	Revision v Vorricht z dyn Stab m Pedikelschr
81.39↔	Reoperation einer Spondylodese, n.a.klass.	84.84↔	Einsetzen oder Ersetzen von Facetten-gelenksprothesen
81.62.00↔	Spondylodes o Reop e Spondylodes v 23 Wirb, n.n.bez.	84.85↔	Revision von Facettengelenksprothesen
81.62.10↔	Spondylodese von 2 Wirbeln, dorsal	86.94.00↔	Enstz/ErstzPlsgnrtNeurstmeinz Leit, N spzf ob aufib, n.n.bz.
81.62.11↔	Spondylodes v 2 Wirbeln, dors u ventral komb, interkorp	86.94.10↔	Enstz v Plsgnrt e intrkr Neurstm m einz Leit, N wiedrauff
81.62.12↔	Spondylodese von 2 Wirbeln, ventral, interkorporell	86.94.11↔	Enstz v Plsgnrt e epd Neurstm m einz Leit, N wiedrauff
81.62.13↔	Spondylodese von 2 Wirbeln, dorsal, dynamisch	86.94.12↔	Enstz v Plsgnrt e prph Neurstm m einz Leit, N wiedrauff
81.62.20↔	Spondylodese von 3 Wirbeln, dorsal	86.94.20↔	Erstz v Plsgnrt e intrkr Neurstm m einz Leit, N wiedrauff
81.62.21↔	Spondylodes v 3 Wirbeln, dors u ventral komb, interkorp	86.94.21↔	Erstz v Plsgnrt e epd Neurstm m einz Leit, N wiedrauff
81.62.22↔	Spondylodese von 3 Wirbeln, ventral, interkorporell	86.94.22↔	Erstz v Plsgnrt e prph Neurstm m einz Leit, N wiedrauff
81.62.23↔	Spondylodese von 3 Wirbeln, dorsal, dynamisch	86.94.99↔	Enstz/ErstzPlsgnrtNeurstmeinz Leit, N spzfirt ob aufib
81.62.99↔	Spondylodese o Reop e Spondylodese von 23 Wirbeln, So	86.95.00↔	Enstz/ErstzPlsgnrtNeurstmdpp Leit, N spzf ob aufib, n.n.bz.
81.63.00↔	Spondylodes o Reop e Spondylodes v 48 Wirb, n.n.bez.	86.95.10↔	Enstz v Plsgnrt e intrkr Neurstm, MhrKnl Syst, N wiedrauff
81.63.10↔	Spondylodese von 4 - 6 Wirbeln, dorsal	86.95.11↔	Enstz v Plsgnrt e epd Neurstm, MhrKnl Syst, N wiedrauff
		86.95.12↔	Enstz v Plsgnrt e prph Neurstm, MhrKnl Syst, N wiedrauff

- |           |   |           |  |
|-----------|---|-----------|--|
| 86.95.20↔ | Erstz v Plsgnrt e intrkr Neurstm, MhrKnl Syst, N wiedrauf         | 86.97↔    | Einsetzen aufladb Neurostim, aufladb, 1L                     |
| 86.95.21↔ | Erstz v Plsgnrt e epd Neurstm, MhrKnl Syst, N wiedrauf            | 86.98.00↔ | Ernstz o Erstz v auflb Plsgnrt e Neurstm m dpp Leit, n.n.bz. |
| 86.95.22↔ | Erstz v Plsgnrt e prph Neurstm, MhrKnl Syst, N wiedrauf           | 86.98.10↔ | Ernstz v auflb Plsgnrt e intrkr Neurstm, Mhrksys             |
| 86.95.99↔ | Ernstz o Erstz v Plsgnrt e Neurstm m dpp Leit, N spzf ob auflb, S | 86.98.11↔ | Einsetz v auflb Pulsgenerat e epid Neurostim, Mehrksys       |
| 86.96.00↔ | Ernstz o Erstz v snst Plsgnrt e Neurstm, n.n.bz.                  | 86.98.12↔ | Ernstz v auflb Plsgnrt e prph Neurstm, Mhrksys               |
| 86.96.10↔ | Einsetzen von Pulsgenerator zur Vorderwurzelstimulation           | 86.98.20↔ | Erstz v auflb Plsgnrt e intrkr Neurstm, Mhrksys              |
| 86.96.11↔ | Einsetzen von Pulsgenerator zur Vagusnervstimulation              | 86.98.21↔ | Ersetz v auflb Pulsgenerat e epid Neurostim, Mehrksys        |
| 86.96.20↔ | Ersetzen von Pulsgenerator zur Vorderwurzelstimulation            | 86.98.22↔ | Erstz v auflb Plsgnrt e prph Neurstm, Mhrksys                |
| 86.96.21↔ | Ersetzen von Pulsgenerator zur Vagusnervstimulation               | 86.98.99↔ | Ernstz o Erstz v auflb Plsgnrt e Neurstm m dpp Leit, S       |
| 86.96.99↔ | Einsetz o Ersetz von sonst Pulsgenerat e Neurostim, So            |           |  |

### Prozedur I53-2

- |           |   |           |   |
|-----------|---|-----------|---|
| 03.02↔    | Relaminektomie  | 03.99.21↔ | Op spn Lqsys, Rvsbkt Rsrsv,Kth/e Mdkmntnmpinrth/epd Inf         |
| 03.09.00↔ | Sonstige Exploration und Dekompression am Spinalkanal, n.n.bez. | 03.99.22↔ | Op a spin Liqsys, Entf e subkut Reserv a spin Liqsys            |
| 03.09.10↔ | Zugang zur Halswirbelsäule, n.n.bez.                            | 03.99.29↔ | Sonstige Operationen am spinalen Liquorsystem                   |
| 03.09.11↔ | Zugang zur Halswirbelsäule, ventral, 1 Segment                  | 03.99.30↔ | Rv (h Erstz) d Elktrd(n) e epd Neurstm, Stbl, Enzlsys           |
| 03.09.12↔ | Zugang zur Halswirbelsäule, ventral, 2 Segmente                 | 03.99.31↔ | Rv (h Erstz) d Elktrd(n) e epd Neurstm, Stbl, Mhrksys           |
| 03.09.13↔ | Zugang zur Halswirbelsäule, ventral, 3 und mehr Segmente        | 03.99.32↔ | Rv (h Erstz) d Elktrd(n) e epd Neurstm, Plttnl, Enzlsys         |
| 03.09.14↔ | Zugang zur Hws (d Laminot o Hemilekt), dors, 1 Segment          | 03.99.33↔ | Rv (h Erstz) d Elktrd(n) e epd Neurstm, Plttnl, Mhrksys         |
| 03.09.15↔ | Zugang zur Hws (d Laminot o Hemilekt), dors, 2 Segmente         | 03.99.40↔ | Rev (oh Ersetz) e Kath zur intrath und epidularen Infus         |
| 03.09.16↔ | Zugang zur Hws (d Laminot o Hemilekt), dors, 3 u mehr Seg       | 03.99.41↔ | Entf e Katheters zur intrathekalen und epid Infusion            |
| 03.09.17↔ | Zugang zum kraniozervikalem Uebergang                           | 03.99.99↔ | So Op an Rm und Strukturen d Spinalkanals, So                   |
| 03.09.19↔ | Zugang zur Halswirbelsäule, sonstige                            | 33.34.00↔ | Thorakoplastik, n.n.bez.  |
| 03.09.20↔ | Zugang zur Brustwirbelsäule, n.n.bez.                           | 33.34.10↔ | Thorakoplastik, partiell  |
| 03.09.21↔ | Zugang zur Brustwirbelsäule, ventral, 1 Segment                 | 33.34.20↔ | Thorakoplastik, komplett  |
| 03.09.22↔ | Zugang zur Brustwirbelsäule, ventral, 2 Segmente                | 33.34.99↔ | Thorakoplastik, sonstige  |
| 03.09.23↔ | Zugang zur Brustwirbelsäule, ventral, 3 und mehr Segmente       | 78.49.20↔ | Wirbelkörperersatz (z.B. bei Kyphose), n.n.bez.                 |
| 03.09.24↔ | Zugang zur Bws (d Laminot o Hemilekt), dors, 1 Segment          | 78.49.21↔ | Wirbelkers d Implant (z.B. b Kyphose): 1 Wirbelk                |
| 03.09.25↔ | Zugang zur Bws (d Laminot o Hemilekt), dors, 2 Segmente         | 78.49.22↔ | Wirbelkers d Implant (z.B. b Kyphose): 2 Wirbelk                |
| 03.09.26↔ | Zugang z Bws (d Laminot o Hemilekt), dors, 3 u mehr Seg         | 78.49.23↔ | Wirbelkers d Implant (z.B. b Kyphose): 3 Wirbelk                |
| 03.09.29↔ | Zugang zur Brustwirbelsäule, sonstige                           | 78.49.24↔ | Wirbelkers d Implant (z.B. b Kyphose): 4 Wirbelk                |
| 03.09.30↔ | Zugang zur Lendenwirbelsäule, n.n.bez.                          | 78.49.25↔ | Wirbelkers d Implant (z.B. b Kyphose): 5 o mehr Wirbelk         |
| 03.09.31↔ | Zugang zur Lendenwirbelsäule, ventral, 1 Segment                | 78.49.26↔ | Wirbelkörperersatz d So Mat (z.B. b Kyphose), 1 Wirbelk         |
| 03.09.32↔ | Zugang zur Lendenwirbelsäule, ventral, 2 Segmente               | 78.49.27↔ | Wirbelkörperersatz d So Mat (z.B. b Kyphose), 2 Wirbelk         |
| 03.09.33↔ | Zugang zur Lendenwirbelsäule, ventral, 3 und mehr Segmente      | 78.49.28↔ | Wirbelkörperersatz d So Mat (z.B. b Kyphose), 3 Wirbelk         |
| 03.09.34↔ | Zug z Lendwirbs (d Laminot o Flavektomie), dors, 1 Segm         | 78.49.29↔ | Wirbelkörperersatz (z.B. bei Kyphose), sonstige                 |
| 03.09.35↔ | Zug z Lendwirbs (d Laminot o Flavektomie), dors, 2 Seg          | 78.50.00↔ | Inn Knochfix oh Reposition d Fx, oh Ang d Lok, n.n.bez.         |
| 03.09.36↔ | Zg z Lndwrbs (d Lmnt o Flvktmie), drs, 3 u mhr Sg               | 78.50.11↔ | Knochenfixation an der Wirbelsäule                              |
| 03.09.37↔ | Zug z Lendwirbs, Zug zu Os sacrum u zu Os coccygis              | 78.50.30↔ | Osteosyntheseverfahren an der Wirbelsäule, n.n.bez.             |
| 03.09.39↔ | Zugang zur Lendenwirbelsäule, sonstige                          | 78.50.31↔ | Osteosynthese durch Schrauben an der Wirbelsäule                |
| 03.09.40↔ | Inzis d Spinalkanals, Rm und Rmhät, n.n.bez.                    | 78.50.32↔ | Osteosynthese durch Drahtcerclage an der Wirbelsäule            |
| 03.09.41↔ | Inzision des Spinalkanals zur Drainage epiduraler Flüssigkeit   | 78.50.33↔ | Osteosynthese durch Klammersystem an der Wirbelsäule            |
| 03.09.43↔ | Inzis von Rm und Rückenmh zur Drain von subd Flüssigk           | 78.50.34↔ | Osteosynthese durch Hakenplatten an der Wirbelsäule             |
| 03.09.44↔ | Inzis von Rm und Rückenmh zur Drain e intramed Hämat            | 78.50.35↔ | Osteosynthese durch Schrauben-Stabsystem an der Wirbelsäule     |
| 03.09.45↔ | Inzs v Rm u Rückenmh z Drain e intmdllär Abszsss                | 78.50.36↔ | Osteosyn d ventrales SchraubenPlattensystem an d Ws             |
| 03.09.49↔ | Inzis d Spinalkanals, Rm und Rmhät, sonstige                    | 78.50.37↔ | Osteosyn d dorsales SchraubenPlattensystem an d Ws              |
| 03.09.90↔ | Sonstige Exploration des Spinalkanals                           | 78.50.39↔ | Osteosyntheseverfahren an der Wirbelsäule, sonstige             |
| 03.09.91↔ | Sonstige Dekompression des Spinalkanals                         | 78.50.99↔ | Inn Knochfix oh Reposition d Fx, oh Ang d Lok, sonstige         |
| 03.09.99↔ | Sonstige Exploration und Dekompression am Spinalkanal, sonstige | 80.51.00↔ | Exzision eines Discus intervertebralis, n.n.bez.                |
| 03.1↔     | Durchtrennung einer intraspinalen Nervenwurzel                  | 80.51.10↔ | Exzision eines Discus intervertebralis, offen chirurgisch       |
| 03.51↔    | Plastische Rekonstruktion an einer spinalen Meningozele         | 80.51.11↔ | Exzision zweier Disci intervertebrales, offen chirurgisch       |
| 03.52↔    | Plastische Rekonstruktion an einer spinalen Myelomeningozele    | 80.51.12↔ | Exz dreier oder mehr Disci intervertebrales, offen chir         |
| 03.53.00↔ | Reposition einer Wirbelfraktur, n.n.bez.                        | 80.51.20↔ | Exzision eines Discus intervertebralis, perkutan mit Endoskopie |
| 03.53.11↔ | Geschl Reposition e Wirbelfraktur mit externer Fix              | 80.51.99↔ | Exzision eines Discus intervertebralis, sonstige                |
| 03.53.20↔ | Offene Reposition einer Wirbelfraktur                           | 81.30↔    | Reoperation einer Spondylodese, n.n.bez.                        |
| 03.53.99↔ | Reposition einer Wirbelfraktur, sonstige                        | 81.36↔    | ReOP e lumb u lumbosakr Spondylodes, ventr Zug                  |
| 03.59.00↔ | So Plast Reko und Op an Strukt d Spinalkan, n.n.bez.            | 81.37↔    | ReOP e lumb u lumbosakr Spondylodes, intratransvZug             |
| 03.59.10↔ | S Plst Rk u Op an Strkt d Spnlkn, Vrschl e Diastmtmylie         | 81.39↔    | Reoperation einer Spondylodese, n.a.klass.                      |
| 03.59.11↔ | S Plst Rk u Op an Strkt d Spnlkn, Drchr e Flm trmnl             | 81.63.00↔ | Spondylodes o Reop e Spondylodes v 48 Wirb, n.n.bez.            |
| 03.59.12↔ | S Plst Rk u Op an Strkt d Spnlkn, Vrschl e spn Fstl             | 81.63.10↔ | Spondylodese von 4 - 6 Wirbeln, dorsal                          |
| 03.59.13↔ | S Plst Rk u Op an Strkt d Spnlkn, Spnl Drpl                     | 81.63.11↔ | Spondylodes v 4 6 Wirb, dors u vent komb, interkorp             |
| 03.59.99↔ | So Plast Reko und Op an Strukturen d Spinalkanals, So           | 81.63.12↔ | Spondylodese von 4 - 6 Wirbeln, ventral, interkorporell         |
| 03.6↔     | Lösung von Adhäsionen an Rückenmark und Nervenwurzeln           | 81.63.13↔ | Spondylodese von 4 - 6 Wirbeln, dorsal, dynamisch               |
| 03.99.00↔ | So Op an Rm und Strukturen d Spinalkanals, n.n.bez.             | 81.63.20↔ | Spondylodese von 7 - 8 Wirbeln, dorsal                          |
| 03.99.10↔ | Op an intraspinalen Blutgef (z.B. Ligat, Destr, Res)            | 81.63.21↔ | Spondylodes v 7 8 Wirb, dors u vent komb, interkorp             |
| 03.99.19↔ | Sonstige Operationen an intraspinalen Blutgefässen              | 81.63.22↔ | Spondylodese von 7 - 8 Wirbeln, ventral, interkorporell         |
| 03.99.20↔ | Op a spin Liqsys, Anl e subkut Reserv a spin Liqsys             | 81.63.23↔ | Spondylodese von 7 - 8 Wirbeln, dorsal, dynamisch               |
|           |   | 81.63.99↔ | Spondylodese o Reop e Spondylodese von 48 Wirbeln, So           |

81.64.00↔	Spndyls o Reop e Spndyls v 9 o mhr Wrbr, n.n.bz.	84.62↔	Einsetzen von totaler Diskusprothese, zervikal
81.64.10↔	Spndylodese von 9 oder mehr Wirbeln, dorsal	84.63↔	Einsetzen von Diskusprothese, thorakal
81.64.11↔	Spndyls v 9 o mhr Wrbr, drs u vnt kmb, intrkrpl	84.64↔	Einsetzen von partieller Diskusprothese, lumbosakral
81.64.99↔	Spndylodes o Reop e Spndylodes v 9 o mehr Wirbeln, So	84.65↔	Einsetzen von totaler Diskusprothese, lumbosakral
81.65.00↔	Vertebroplastik, n.n.bez.	84.66.00↔	Rev o Ersetz von künstl Diskproth, zervikal, n.n.bez.
81.65.10↔	Vertebroplastik, 1 Wirbelkörper	84.66.10↔	Ersetzen von künstlicher Diskusprothese, zervikal
81.65.11↔	Vertebroplastik, 2 Wirbelkörper	84.66.20↔	Revision von künstlicher Diskusprothese, zervikal
81.65.12↔	Vertebroplastik, 3 Wirbelkörper	84.66.99↔	Rev o Ersetz von künstl Diskproth, zervikal, sonstige
81.65.13↔	Vertebroplastik, 4 und mehr Wirbelkörper	84.67↔	Revision oder Ersetzen von künstlicher Diskusprothese, thorakal
81.65.99↔	Vertebroplastik, sonstige	84.68.00↔	Rev o Ersetz von künstl Diskproth, lumbosakr, n.n.bez.
81.66.00↔	Kyphoplastik, n.n.bez.	84.68.10↔	Ersetzen von künstlicher Diskusprothese, lumbosakral
81.66.10↔	Kyphoplastik, 1 Wirbelkörper	84.68.20↔	Revision von künstlicher Diskusprothese, lumbosakral
81.66.11↔	Kyphoplastik, 2 Wirbelkörper	84.68.99↔	Rev o Ersetz von künstl Diskproth, lumbosakr, sonstige
81.66.12↔	Kyphoplastik, 3 Wirbelkörper	84.69.00↔	Revision oder Ersetzen von künstlicher Diskusprothese, n.n.bez.
81.66.13↔	Kyphoplastik, 4 und mehr Wirbelkörper	84.69.10↔	Ersetzen von künstlicher Diskusprothese
81.66.99↔	Kyphoplastik, sonstige	84.69.20↔	Revision von künstlicher Diskusprothese
84.51.00↔	Einsetzen von interkorporellen Implantaten, n.n.bez.	84.69.99↔	Revision oder Ersetzen von künstlicher Diskusprothese, sonstige
84.51.10↔	Einsetzen von interkorporellen Cages, 1 Segment	84.81.00↔	Revision von interspinösen Implantaten, n.n.bez.
84.51.11↔	Einsetzen von interkorporellen Cages, 2 Segmente	84.81.20↔	Revision von interspinösen Implantaten
84.51.12↔	Einsetzen von interkorporellen Cages, 3 Segmente	84.81.99↔	Revision von interspinösen Implantaten, sonstige
84.51.13↔	Einsetzen von interkorporellen Cages, 4 oder mehr Segmente	84.82↔	Eins od Ersetz v Vorricht z dyn Stab m Pedikelschr
84.51.99↔	Einsetzen von interkorporellen Implantaten, sonstige	84.83↔	Revision v Vorricht z dyn Stab m Pedikelschr
84.59↔	Einsetzen von sonstiger vertebralen Vorrichtung	84.84↔	Einsetzen oder Ersetzen von Facetten-gelenksprothesen
84.60↔	Einsetzen von Diskusprothese, nicht näher bezeichnet	84.85↔	Revision von Facettengelenksprothesen
84.61↔	Einsetzen von partieller Diskusprothese, zervikal		

**Prozedur I53-3**

02.94†↔	Einsetzen oder Ersetzen von Crutchfield-Klemme oder Halotraktion	93.41†↔	Wirbelsäulentraktion durch Vorrichtung am Schädel
---------	--	---------	---

**ADRG I54****Strahlentherapie bei Krankheiten und Störungen an Muskel-Skelett-System und Bindegewebe, weniger als 9 Bestrahlungen**

Prozedur in Tabelle I54-1 und Verweildauer &gt; 1 Tag

**DRG I54Z****Strahlentherapie bei Krankheiten und Störungen an Muskel-Skelett-System und Bindegewebe, weniger als 9 Bestrahlungen****Prozedur I54-1**

92.20↔	Infusion von flüssigem Radioisotop	92.24.22↔	Teler Phot LinBe, me a 2 BestrF: Oh bildg Einst
92.21.00↔	Oberflächenstrahlentherapie: n.n.bez.	92.24.23↔	Teler Phot LinBe, 3-D gepl Best: Oh bildg Einst
92.21.01↔	Oberflächenstrahlentherapie: Bis zu 2 Bestrahlungsfeldern	92.24.24↔	Teler Phot LinBe, intMod Radiother: Oh bildg Einst
92.21.02↔	Oberflächenstrahlentherapie: Mehr als 2 Bestrahlungsfelder	92.24.25↔	Tlrdth m Pht: hchkmplx Rdiioth m spezialisirter Assrttng
92.22.00↔	Orthovoltstrahlentherapie: n.n.bez.	92.25.00↔	Teleradiotherapie mit Elektronen, Linearbeschleuniger, n.n.bez.
92.22.01↔	Orthovoltstrahlentherapie: Bis zu 2 Bestrahlungsfeldern	92.25.01↔	Teleradiotherapie m Elektr, Linearbeschl, Grossf
92.22.02↔	Orthovoltstrahlentherapie: Mehr als 2 Bestrahlungsfelder	92.25.02↔	Teleradiotherapie m Elektr, Linearbeschl, Halbkörp
92.22.11↔	Intraoperative Röntgenstrahlentherapie, bis 300 kV	92.25.03↔	Teleradiotherapie m Elektr, Linearbeschl, Ganzkörp
92.22.12↔	Intraoperative Röntgenstrahlentherapie, 300 kV - < 1 MV	92.25.04↔	TeleradTher mit Elektr, LinBeschl, IntrOp StrahlTher
92.22.19↔	Intraoperative Röntgenstrahlentherapie, sonstige	92.25.09↔	Teleradiotherapie mit Elektronen, Linearbeschleuniger, sonstige
92.23.00↔	Hochvoltstrahlentherapie, n.n.bez.	92.25.11↔	TeleradTher Elektr LinBe, M bildg Einst
92.23.01↔	Telekobaltgerät bis zu 2 Bestrahlungsfelder	92.25.12↔	TeleradTher Elektr LinBe b 2 BestrF: M bildg Einst
92.23.02↔	Telekobaltgerät 3 bis 4 Bestrahlungsfelder	92.25.13↔	TelerTher Elektr LiBe me a 2 BeF: M bildgest Einst
92.23.03↔	Telekobaltger me a 4 BestrahlFeld od 3D-gepl Bestr	92.25.14↔	TelerTher Elek LiBe 3-D gepl Best: M bildgest Einst
92.23.08↔	Hochvoltstrahlentherapie: andere Isotope	92.25.15↔	Teler Elektr intensMod RadTher: M bildgest Einst
92.23.09↔	Telekobaltgerät, Sonstige	92.25.21↔	Teler Elektr LinBe, bis zu 2 BestrF: Oh bildg Einst
92.24.00↔	Teleradiotherapie mit Photonen, Linearbeschleuniger, n.n.bez.	92.25.22↔	Teler Elektr LinBe, me a 2 BestrF: Oh bildg Einst
92.24.01↔	Teleradiotherapie m Photonen, Linearbeschl, Grossf	92.25.23↔	Teler Elektr LinBe, 3-D gepl Best: Oh bildg Einst
92.24.02↔	Teleradiotherapie m Elektr, Linearbeschl, Halbkörp	92.25.24↔	Teler Elektr LinBe, intMod Radiother: Oh bildg Einst
92.24.03↔	Teleradiotherapie m Elektr, Linearbeschl, Ganzkörp	92.26.00↔	Teleradiotherapie mit anderen Partikelstrahlen, n.n.bez.
92.24.04↔	TeleradTher mit Phot, LinBeschl, IntrOp StrahlTher	92.26.10↔	Prtnnthrpie, bs z 2 Bstrfldr, oh bildgst Enst
92.24.09↔	Teleradiotherapie mit Photonen, Linearbeschleuniger, sonstige	92.26.11↔	Prtnnthrpie, bs z 2 Bstrfldr, m bildgst Enst
92.24.11↔	TeleradTher Phot LinBe bis 2 BestrF: M bildg Einst	92.26.20↔	Prtnnthrpie, mhr als 2 Bstrfldr, oh bildgst Enst
92.24.12↔	TelerTher Phot LiBe me a 2 BeF: M bildgest Einst	92.26.21↔	Prtnnthrpie, mhr als 2 Bstrfldr, m bildgst Enst
92.24.13↔	TelerTher Phot LiBe 3-D gepl Best: M bildgest Einst	92.26.99↔	Teleradiotherapie mit anderen Partikelstrahlen, sonstige
92.24.14↔	Teler Phot intensMod RadTher: M bildgest Einst	92.27.00↔	Brachytherapie Körperoberfl, so od nnbez ApplikatOrt
92.24.21↔	Teler Phot LinBe, bis zu 2 BestrF: Oh bildg Einst	92.27.10↔	Brachytherapie weibl GeschlOrgane nnbez

92.27.11↔	Brachytherapie intrauterin	92.29.40↔	Brachytherapie mit Oberflächenapplikatoren, n.n.bez.
92.27.12↔	Brachytherapie intravaginal	92.29.49↔	Brachytherapie mit Oberflächenapplikatoren, sonstige
92.27.13↔	Brachytherapie intrauterin u intravaginal kombiniert	92.29.51↔	Entf v umschl Radionukl o inakt Appl unter Anästh
92.27.21↔	Brachytherapie Körperoberfläche	92.29.60↔	Konst u Anp v Fix- u Bhdhlfen b Str, Fix, nnbez
92.27.22↔	Brachytherapie intrakavitär	92.29.61↔	Konst u Anp v Fix- u Bhdhlfen b Str, Fix, einfach
92.27.23↔	Brachytherapie intraluminal	92.29.62↔	Konst u Anp v Fix- u Bhdhlfen b Str, Fix, mittl SG
92.27.30↔	Brachytherapie Gefäss nnbez	92.29.63↔	Konst u Anp v Fix- u Bhdhlfen b Str, Fix, komplex
92.27.31↔	Brachytherapie Koronargefäss	92.29.64↔	Konst u Anp v Fix- u Bhdhlfen b Str, Bhdhlfen
92.27.39↔	Brachytherapie so Gefäss	92.29.65↔	Konst u Anp v Fix- u Bhdhlfen b Str, ind Bl o VK
92.27.70↔	Radioaktive Moulagen, n.n.bez.	92.29.69↔	Konst u Anp v Fix- u Bhdhlfen b Strahlenth, sonst
92.27.71↔	Konstrukt u Applikat v oberfl radioaktiven Moulagen	92.29.70↔	BestrSim ext Bestrah u Brachyth, nnbez
92.27.72↔	Konstrukt u Applikat v ni auf d KöOberfl verw Applik	92.29.71↔	BestrSim ext Bestrah u Brachyth, CT-Sim ext Best
92.27.73↔	Konstruktion und Applikation von Augenapplikatoren	92.29.72↔	BestrSim ext Bestr u Brachyth, CT-Sim Brachyth
92.27.79↔	Radioaktive Moulagen, sonstige	92.29.73↔	BestrSim ext Bestr u Brachyth, Feldf m Sim, o 3D
92.28.00↔	Injektion oder Instillation von Radioisotopen, n.n.bez.	92.29.74↔	BestrSim ext Bestr u Brachyth, Feldf m Sim, m 3D
92.28.01↔	Instillation von offenen Radionukliden in Gelenke	92.29.79↔	BestrSim ext Bestrah u Brachyth, sonst
92.28.02↔	Radiojodth bis 1,2 GBq ohne rh-TSH	92.29.80↔	BestrPI perk Bestrah u Brachyth, nnbez
92.28.03↔	Radiojodth bis 1,2 GBq mit rh-TSH	92.29.81↔	BestrahPlan f d intensitätsmod RadioTher
92.28.04↔	Radiojodth bis 5 GBq ohne rh-TSH	92.29.82↔	BestrPI perk Best u Brachyth, BestrPI m CT u MRT
92.28.05↔	Radiojodth bis 5 GBq mit rh-TSH	92.29.83↔	BestrPI perk Best u Brachyth, BestrPI Brachyth, mi
92.28.06↔	Radiojodth über 5 GBq ohne rh-TSH	92.29.84↔	BestrPI perk Best u Brachyth, BestrPI Brachyth, ko
92.28.07↔	Radiojodth über 5 GBq mit rh-TSH	92.29.85↔	BestrPI perk Best u Brachyth, BestrPI o ind Dos
92.28.11↔	Therapie mit offenen Radionukliden bei Knochenmetastasen	92.29.86↔	BestrahPlan f perkut Bestrah, m individ Dosisplan
92.28.12↔	Intrvnös plliatv Schmrzth m off Rdion b Knchnmstsn	92.29.87↔	Bstrpl f Prkt Bstr u Brchyth, Bstrpl m Fsion v CT u PETBldm
92.28.13↔	Radiorezeptortherapie mit DOTA-konjugierten Somatostatin-Analoga	92.29.88↔	Bstrpl f Prkt Bstr&Brchyth, Bstrpl m Fsion v CT, MRT&PETBldm
92.28.20↔	Radioimmuntherapie mit 90Y-Ibritumomab-Tiuxetan, parenteral	92.29.89↔	BestrPI perkutane Bestrahlung u Brachyth, sonst
92.28.21↔	Gabe von Jod-131-MIBG (Metajodbenzylguanidin) parenteral	92.30.00↔	Stereotaktische Bestrahlung, einzeitig, n.n.bez.
92.28.31↔	Sel Intravask Radiochemoembolisation m I131Lipiodol	92.30.01↔	Stereotaktische Bestrahlung, einzeitig: Zerebral, n.n.bez.
92.28.32↔	SI Intrvsk Rdionkldthrpie(SIRT)Emb v Yttrium90mrkiertn Mkrsphäm	92.30.02↔	Stereotaktische Bestrahlung, einzeitig: Extrazerebral, n.n.bez.
92.28.33↔	Endovaskuläre Brachytherapie mit Rhenium-188	92.30.20↔	Stereot Bestr, einzeit: Zerebral, intmod Radioth
92.29.00↔	Brachytherapie mit umschlossenen Radionukliden, n.n. bez.	92.30.21↔	Stereot Bestr, einzeit: Zereb, intmod Bogenbestr (IMAT)
92.29.09↔	Brachytherapie mit umschlossenen Radionukliden, sonstige	92.30.22↔	Stereot Bestr, einzeit: Zerebral, bildgest Einst
92.29.11↔	Interst Brachyth m Impl entf Strahl i e E, nied Dos	92.30.30↔	Stereot Bestr, einzeit: Extrazer, intmod Radioth
92.29.12↔	Interst Brachyth m Impl entf Strahl i e E, gep Dos	92.30.31↔	Streot Bstr, einzeit: Extrzr, intmd Bgnbstr (IMAT)
92.29.13↔	Interst Brachyth m Impl entf Strahl i e E, ho Dos	92.30.32↔	Stereot Bestr, einzeit: Extrazer, bildgest Einst
92.29.19↔	Interst Brachyth m Impl entf Strahl i e E, sonst	92.30.99↔	Stereotaktische Bestrahlung, einzeitig, sonstige
92.29.21↔	Interst Brachyth m Volimpl entf Strahl i m E, nd Dos	92.31.00↔	Radiochirurgie mit Photonen n.n. bez., zerebral
92.29.22↔	Interst Brachyth m Volimpl entf Strahl i m E, gp Dos	92.31.10↔	Radiochirurgie mit Photonen n.n. bez., extrazerebral
92.29.23↔	Interst Brachyth m Volimpl entf Strahl i m E, ho Dos	92.32.00↔	Mehrquellige Photon-Radiochirurgie, n.n.bez.
92.29.29↔	Interst Brachyth m Volimpl entf Strahl i m E, sonst	92.32.01↔	Mehrquellige Photon-Radiochirurgie: Gamma-knife
92.29.31↔	Interst Brachyth m Volimpl entf Strahl, bis 10 Q	92.33.00↔	Teilchen-Radiochirurgie, n.n.bez.
92.29.32↔	Interst Brachyth m Volimpl entf Strahl, m a 10 Q	92.33.01↔	And HochvoltstrTh: Stereotakt Bestr, einzeit, zereb
92.29.33↔	Intrst Brchyth m Implnt v prm Str, v 16 bs 20 Quelln	92.33.11↔	And HochvoltstTh: Stereot Bestr, einz, extrazereb
92.29.34↔	Intrst Brchyth m Implnt v prm Str, v 21 bs 25 Quelln	92.39.01↔	And Hochvstrth, Stereot Bestr, frakt, zerebral, n.n.bez.
92.29.35↔	Intrst Brchyth m Implnt v prm Str, v 26 bs bs 30 Quelln	92.39.11↔	And Hchvstrth, Streot Bstr, frkt, Extrzr, n.n.bz.
92.29.36↔	Intrst Brchyth m Implnt v prm Str, v 31 bs bs 35 Quelln	92.39.20↔	And Hchvstrth, Streot Bstr, frkt: zrb, intmd Rdioth
92.29.37↔	Intrst Brchyth m Implnt v prm Str, v 36 bs bs 40 Quelln	92.39.21↔	And Hchvstrth, Streot Bstr, frkt: zrb, intmd Bgnbstr (IMAT)
92.29.38↔	Intrst Brchyth m Implnt v prm Str, v 41 bs bs 45 Quelln	92.39.22↔	And Hchvstrth, Streot Bstr, frkt: zrb, bldgst Enst
92.29.39↔	Intrst Brchyth m Implnt v prm Str, v 46 bs bs 50 Quelln	92.39.29↔	And Hochvstrth, Stereot Bestr, frakt, zerebral, So
92.29.3a↔	Intrst Brchyth m Implnt v prm Str, v 51 bs bs 55 Quelln	92.39.30↔	And Hchvstrth, Streot Bstr, frkt: Extrzr, intmd Rdioth
92.29.3b↔	Intrst Brchyth m Implnt v prm Str, v 56 bs bs 60 Quelln	92.39.31↔	And Hchvstrth, Streot Bstr, frkt: Extrzr, intmd Bgnbstr (IMAT)
92.29.3c↔	Intrst Brchyth m Implnt v prm Str, v 61 bs bs 65 Quelln	92.39.32↔	And Hchvstrth, Streot Bstr, frkt: Extrzr, bldgst Enst
92.29.3d↔	Intrst Brchyth m Implnt v prm Str, v 66 bs bs 70 Quelln	92.39.39↔	And Hochvstrth, Stereot Bestr, frakt, Extrazer, So
92.29.3e↔	Intrst Brchyth m Implnt v prm Str, mhr als 70 Quelln	92.41↔	Intraoperative Strahlentherapie mit Elektronen

**ADRG I56****Andere Eingriffe an der Wirbelsäule ohne äusserst schwere CC, ohne komplexen Eingriff oder Implantation eines interspinösen Spreizers**

Mindestens eine Prozedur in Tabelle I56-1

**DRG I56Z****Andere Eingriffe an der Wirbelsäule ohne äusserst schwere CC, ohne komplexen Eingriff oder Implantation eines interspinösen Spreizers**



## Prozedur I56-1

- 03.01.00↔ Entfernen eines Fremdkörpers vom Spinalkanal, n.n.bez.  
03.01.10↔ Entfernen eines Fremdkörpers vom Spinalkanal, epidural  
03.01.99↔ Entfernen eines Fremdkörpers vom Spinalkanal, sonstige  
03.02↔ Relaminotomie  
03.09.00↔ Sonstige Exploration und Dekompression am Spinalkanal, n.n.bez.  
03.09.10↔ Zugang zur Halswirbelsäule, n.n.bez.  
03.09.11↔ Zugang zur Halswirbelsäule, ventral, 1 Segment  
03.09.12↔ Zugang zur Halswirbelsäule, ventral, 2 Segmente  
03.09.13↔ Zugang zur Halswirbelsäule, ventral, 3 und mehr Segmente  
03.09.14↔ Zugang zur Hws (d Laminot o Hemilekt), dors, 1 Segment  
03.09.15↔ Zugang zur Hws (d Laminot o Hemilekt), dors, 2 Segmente  
03.09.16↔ Zugang z Hws (d Laminot o Hemilekt), dors, 3 u mehr Seg  
03.09.17↔ Zugang zum kraniozervikalem Uebergang  
03.09.19↔ Zugang zur Halswirbelsäule, sonstige  
03.09.20↔ Zugang zur Brustwirbelsäule, n.n.bez.  
03.09.21↔ Zugang zur Brustwirbelsäule, ventral, 1 Segment  
03.09.22↔ Zugang zur Brustwirbelsäule, ventral, 2 Segmente  
03.09.23↔ Zugang zur Brustwirbelsäule, ventral, 3 und mehr Segmente  
03.09.24↔ Zugang zur Bws (d Laminot o Hemilekt), dors, 1 Segment  
03.09.25↔ Zugang zur Bws (d Laminot o Hemilekt), dors, 2 Segmente  
03.09.26↔ Zugang z Bws (d Laminot o Hemilekt), dors, 3 u mehr Seg  
03.09.29↔ Zugang zur Brustwirbelsäule, sonstige  
03.09.30↔ Zugang zur Lendenwirbelsäule, n.n.bez.  
03.09.31↔ Zugang zur Lendenwirbelsäule, ventral, 1 Segment  
03.09.32↔ Zugang zur Lendenwirbelsäule, ventral, 2 Segmente  
03.09.33↔ Zugang zur Lendenwirbelsäule, ventral, 3 und mehr Segmente  
03.09.34↔ Zug z Lendwirbs (d Laminot o Flavektomie), dors, 1 Segm  
03.09.35↔ Zug z Lendwirbs (d Laminot o Flavektomie), dors, 2 Seg  
03.09.36↔ Zg z Lndwrbs (d Lmnt o Flvktmie), drs, 3 u mhr Sg  
03.09.37↔ Zug z Lendwirbs, Zug zu Os sacrum u zu Os coccygis  
03.09.39↔ Zugang zur Lendenwirbelsäule, sonstige  
03.09.40↔ Inzis d Spinalkanals, Rm und Rmhät, n.n.bez.  
03.09.41↔ Inzision des Spinalkanals zur Drainage epiduraler Flüssigkeit  
03.09.43↔ Inzis von Rm und Rückenmh zur Drain von subd Flüssigk  
03.09.44↔ Inzis von Rm und Rückenmh zur Drain e intramedulläre Hämat  
03.09.45↔ Inzs v Rm u Rückenmh z Drain e intramedulläre Abszsss  
03.09.49↔ Inzis d Spinalkanals, Rm und Rmhät, sonstige  
03.09.90↔ Sonstige Exploration des Spinalkanals  
03.09.91↔ Sonstige Dekompression des Spinalkanals  
03.09.99↔ Sonstige Exploration und Dekompression am Spinalkanal, sonstige  
03.1↔ Durchtrennung einer intraspinalen Nervenwurzel  
03.32.00↔ Biopsie an Rückenmark oder Rückenmarkshäuten, n.n.bez.  
03.32.10↔ Geschl [Perkut] [Nad] Biops an Rm o Rückenmarkshäuten  
03.32.20↔ Offene Biopsie an Rückenmark oder Rückenmarkshäuten  
03.32.99↔ Biopsie an Rückenmark oder Rückenmarkshäuten, sonstige  
03.39↔ So diagn Massnahm an RM und Strukt des Spinalkan  
03.4x.00↔ Exz o Destr e Läs an Rm o Rückenmarkshäuten, n.n.bez.  
03.4x.10↔ Exz o Destr von Tumorgew an Rückenmark (intramedullär)  
03.4x.11↔ Exz o Destr von Tumorgew an Rmhät und Knoch  
03.4x.12↔ Exz o Destr v Tumorgew an intraspinalen Nervwurz u Ggl  
03.4x.19↔ Exz o Destr von Tumorgew an Rm o Rmhät, sonstige  
03.4x.20↔ Exz o Destr e sonstigen Läs an Rm (intramedullär)  
03.4x.21↔ Exz oder Destr e sonstigen Läsion an Rückenmarkshäuten  
03.4x.22↔ Exz o Destr e sonst Läs an intraspinalen Nervwurz u Ggl  
03.4x.29↔ Exz o Destr e sonstigen Läs an Rm o Rmhät, sonstige  
03.4x.99↔ Exz o Destr e Läs an Rm o Rückenmarkshäuten, sonstige  
03.53.00↔ Reposition einer Wirbelfraktur, n.n.bez.  
03.53.11↔ Geschl Reposition e Wirbelfraktur mit externer Fix  
03.53.20↔ Offene Reposition einer Wirbelfraktur  
03.53.99↔ Reposition einer Wirbelfraktur, sonstige  
03.59.00↔ So Plast Reko und Op an Strukt d Spinalkan, n.n.bez.  
03.59.10↔ S Plst Rk u Op an Strkt d Spnlkn, Vrschl e Diastmtmylie  
03.59.11↔ S Plst Rk u Op an Strkt d Spnlkn, Drchtr e Flm trmnl  
03.59.12↔ S Plst Rk u Op an Strkt d Spnlkn, Vrschl e spn Fstl  
03.59.13↔ S Plst Rk u Op an Strkt d Spnlkn, Spnl Drpl  
03.59.99↔ So Plast Reko und Op an Strukturen d Spinalkanals, So  
03.6↔ Lösung von Adhäsionen an Rückenmark und Nervenwurzeln  
03.79↔ Sonstiger Shunt am Spinalkanal  
03.93.00↔ Implnt o Erstz d Elktrod(n) e spn Neurstm, n.n.bez.  
03.93.10↔ Implnt o Erstz d Elktrod(n) e tmp epd Neurstm, Enzlsys, Tstsm  
03.93.11↔ Implnt o Erstz d Elktrod(n) e tmp epd Neurstm, Mhrlsys, Tstsm  
03.93.20↔ Implnt/ErstzElktrdprmn epd Neurstm, Enzlsys, Dauerst, Prk  
03.93.21↔ Implnt o Erstz d Elktrod(n) prmn epd Neurstm,Mhrlsys,Dauerst,Prk  
03.93.22↔ Implnt/ErstzElktrd(n)prmn epd Neurstm/Enzlsys/Dauerst, offn chr  
03.93.23↔ Implnt/ErstzElktrd(n)prmn epd Neurstm/Mhrlsys/Dauerst, offn chr  
03.93.30↔ Implant o Ersetz e subd Elektrod zur Vorderwstim  
03.93.99↔ Implant o Ersetz d Elektrod(n) e spinalen Neurostim, So  
03.94.00↔ Entf d Elektrod(n) e spinalen Neurostim, n.n.bez.  
03.94.10↔ Entf d Elktrod(n) e epd Neurstm, Stbl, Enzlsys  
03.94.11↔ Entf d Elektrod(n) e epid Neurostim, Stabel, Mehrelsys  
03.94.20↔ Entf d Elktrod(n) e epd Neurstm, Plttnl, Enzlsys  
03.94.21↔ Entf d Elktrod(n) e epd Neurstm, Plttnl, Mhrlsys  
03.94.30↔ Entf d Elektrod(n) e subd Neurostim zur Vorderwstim  
03.94.99↔ Entf d Elektrod(n) e spinalen Neurostim, sonstige  
03.96.00↔ Perkutane Denervierung einer Facette, n.n.bez.  
03.96.10↔ Perkutane Denervierung einer Facette, durch Inzision  
03.96.11↔ Perkutane Denervierung einer Facette, durch Thermokoagulation  
03.96.12↔ Perkutane Denervierung einer Facette, durch Kryodenerivation  
03.96.99↔ Perkutane Denervierung einer Facette, sonstige  
03.97↔ Revision eines Shunts an den Rückenmarkshäuten  
03.98↔ Entfernen eines Shunts von den Rückenmarkshäuten  
03.99.00↔ So Op an Rm und Strukturen d Spinalkanals, n.n.bez.  
03.99.10↔ Op an intraspinalen Blutgef (z.B. Ligat, Destr, Res)  
03.99.19↔ Sonstige Operationen an intraspinalen Blutgefässen  
03.99.20↔ Op a spin Liqsys, Anl e subkut Reserv a spin Liqsys  
03.99.21↔ Op spn Lqsys, Rvsbkt Rsr, Kth/e Mdkmntnmpinrtth/epd Inf  
03.99.22↔ Op a spin Liqsys, Entf e subkut Reserv a spin Liqsys  
03.99.29↔ Sonstige Operationen am spinalen Liquorsystem  
03.99.30↔ Rv (h Erstz) d Elktrod(n) e epd Neurstm, Stbl, Enzlsys  
03.99.31↔ Rv (h Erstz) d Elktrod(n) e epd Neurstm, Stbl, Mhrlsys  
03.99.32↔ Rv (h Erstz) d Elktrod(n) e epd Neurstm, Plttnl, Enzlsys  
03.99.33↔ Rv (h Erstz) d Elktrod(n) e epd Neurstm, Plttnl, Mhrlsys  
03.99.40↔ Rev (oh Ersetz) e Kath zur intrath und epidularen Infus  
03.99.41↔ Entf e Katheters zur intrathekalen und epid Infusion  
03.99.99↔ So Op an Rm und Strukturen d Spinalkanals, So  
33.34.00↔ Thorakoplastik, n.n.bez.  
33.34.10↔ Thorakoplastik, partiell  
33.34.20↔ Thorakoplastik, komplett  
33.34.99↔ Thorakoplastik, sonstige  
56.92↔ Implantation eines elektronischen Ureterstimulators  
56.93↔ Ersetzen eines elektronischen Ureterstimulators  
56.94↔ Entfernen eines elektronischen Ureterstimulators  
57.96↔ Implantation eines elektronischen Blasenstimulators  
57.97↔ Ersetzen eines elektronischen Blasenstimulators  
57.98↔ Entfernen eines elektronischen Blasenstimulators  
77.69.00↔ Lk Rs v Knchläs o Gw an and näh bz Knch, auss Gschk, n.n.bz.  
77.69.10↔ Lok Resektion von Knochläs o Gew an Phalangen d Hand  
77.69.11↔ Lokale Resektion von Knochenläsion oder -gewebe an Wirbelkörpern  
77.69.12↔ Lokale Resektion von Knochenläsion oder -gewebe am Becken  
77.69.13↔ Lok Resektion von Knochläs o Gew an Phalangen d Fusses  
77.69.20↔ Lk Rs Knchläs/Gw a.a.bz. Knch, auss Gschk, Dbr an PhIHnd  
77.69.21↔ Lk Rs v Knchläs o Gw an and näh bz Knch, auss Gschk, Dbr an d Ws  
77.69.22↔ Lk Rs v Knchläs o Gw an and näh bz Knch, auss Gschk, Dbr a B  
77.69.23↔ Lk RsKnchläs/Gw a.a.bz. Knch, auss Gschk, Dbr an PhIFsss  
77.69.99↔ Lk Rs v Knchläs o Gw an and näh bz Knch, auss Gschk, S  
77.99.00↔ Tt Knchrskt an and näh bz Knch, auss Gschk, n.n.bz.  
77.99.10↔ Totale Knochenresektionen an Phalangen der Hand  
77.99.20↔ Totale Resektion eines Wirbelkörpers

- 77.99.30↔ Totale Knochenresektionen am Becken  
77.99.40↔ Totale Knochenresektionen an Phalangen des Fußes  
77.99.99↔ Totale Knochresekt an and näh bez Knoch, auss Gschk, So  
78.49.20↔ Wirbelkörperersatz (z.B. bei Kyphose), n.n.bez.  
78.49.21↔ Wirbelkers d Implant (z.B. b Kyphose): 1 Wirbelk  
78.49.22↔ Wirbelkers d Implant (z.B. b Kyphose): 2 Wirbelk  
78.49.23↔ Wirbelkers d Implant (z.B. b Kyphose): 3 Wirbelk  
78.49.24↔ Wirbelkers d Implant (z.B. b Kyphose): 4 Wirbelk  
78.49.25↔ Wirbelkers d Implant (z.B. b Kyphose): 5 o mehr Wirbelk  
78.49.26↔ Wirbelkörperersatz d So Mat (z.B. b Kyphose), 1 Wirbelk  
78.49.27↔ Wirbelkörperersatz d So Mat (z.B. b Kyphose), 2 Wirbelk  
78.49.28↔ Wirbelkörperersatz d So Mat (z.B. b Kyphose), 3 Wirbelk  
78.49.29↔ Wirbelkörperersatz (z.B. bei Kyphose), sonstige  
78.49.2a↔ Wirbelkers d So Mat (z.B. b Kyphose), 4 o mehr Wirbelk  
78.49.31↔ Kompl Reko d Ws (z.B. b Kyphose) d vord Abstützspan  
78.49.32↔ Kmpl Rk d Ws (z.B. b Kyphs) d Kyphktmie (z.B. n LndstHslzr)  
78.49.33↔ Kmpl Rk d Ws (z.B. b Kyphs) d Drs Krr oh vntrls Rleas  
78.49.34↔ Kmpl Rk d Ws (z.B. b Kyphs) d Drs Krr m vntr Rleas  
78.49.35↔ Kompl Reko d Ws (z.B. b Kyphose) d dorsoventrale Korr  
78.49.36↔ Klmnt u plysgmntl Drs Lrdsspnd (DLS) n Zielk (z.B. b Kyphs)  
78.49.37↔ Klmnt u tpi Subtrostt(zB n Thom/HYL,zB b Kyph)  
78.49.38↔ Klmnt u monseg zervth Lordsp(zB n Msn,Urst/Smmns,zB b Kyphs)  
78.49.40↔ Kpl Rk Ws(zB Skl)wstl Epphysd mt Kl a FrmGdLg [SMA], 1 Kl  
78.49.41↔ Kmpl Rk d Ws(zb Skl)wstl Epphysd mt Kl a FrmGdLg [SMA], 2 Kl  
78.49.42↔ Kmpl Rk d Ws(zb Skl)wstl Epphysd mt Kl a FrmGdLg [SMA], 3 Kl  
78.49.43↔ Kmpl Rk d Ws(zb Skl)wstl Epphysd mt Kl a FrmGdLg [SMA], 4 Kl  
78.49.44↔ Kmpl Rk d Ws(zb Skl)wstl Epphysd mt Kl a FrmGdLg [SMA], 5 Kl  
78.49.45↔ Kmpl Rk d Ws(zb Skl)wstl Epphysd mt Kl a FrmGdLg [SMA], 6 Kl  
78.49.46↔ Kmpl Rk d Ws(zb Skl)wstl Epphysd mt Kl a FrmGdLg [SMA], 7 Kl  
78.49.47↔ Kmpl Rk d Ws(zb Skl)wstl Epphysd mt Kl a FrmGdLg [SMA], 8 Kl  
78.49.48↔ Kmpl Rk d Ws(zb Skl)wstl Epphysd mt Kl a FrmGdLg [SMA], 9 Kl  
78.49.4a↔ Kmpl Rk d Ws(zb Skl)wstl Epphysd mt Kl a FrmGdLg [SMA], 10 Kl  
78.49.4b↔ Kpl Rk Ws(zb Skl)wstl Epphysd mt Kl a FrmGdLg [SMA], 11 Kl  
78.49.4c↔ Kpl Rk Ws(zB Skl)wstl Epphysd mt Kl a FrmGdLg [SMA], 12 Kl  
78.49.4d↔ Kpl Rk Ws(zB Skl)wstl Epphysd mt Kl a FrmGdLg [SMA], 13 mhr Kl  
78.49.4e↔ Kompl Reko d Ws (z.B. b Skol) d dorsoventrale Epiphysod  
78.49.4f↔ Kmpl Rk d Ws (z.B. b Skl) d untrl Epphysd m drs Wrblfs  
78.49.4g↔ Kmpl Rk d Ws (z.B. b Skl) d btrl Epphysd m drs Wrblfs  
78.49.50↔ Drs o vnt instrmnt Krrktrspndyl (z.B. b Skl), n.n.bez.  
78.49.51↔ Drs instrmnt Krrktrspndyl (z.B. b Skl), N prmstb, 3 bs 6 Sg  
78.49.52↔ Drs instrmnt Krrktrspndyl (z.B. b Skl), N prmstb, 7 bs 10 Sg  
78.49.53↔ Drs instrmnt Krrktrspndyl (z.B. b Skl), N prmstb, 11 o mhr Sg  
78.49.54↔ Drs instrmnt Krrktrspndyl (z.B. b Skl), prmstb, 3 bs 6 Sg  
78.49.55↔ Drs instrmnt Krrktrspndyl (z.B. b Skl), prmstb, 7 bs 10 Sg  
78.49.56↔ Drs instrmnt Krrktrspndyl (z.B. b Skl), prmstb, 11 o mhr Sg  
78.49.57↔ Vnt instrmnt Krrktrspndyl (z.B. b Skl), N prmstb, 3 bs 6 Sg  
78.49.58↔ Vnt instrmnt Krrktrspndyl (z.B. b Skl), N prmstb, 7 bs 10 Sg  
78.49.59↔ Drs o vnt instrmnt Krrktrspndyl (z.B. b Skl), S  
78.49.5a↔ Vnt instrmnt Krrktrspndyl (z.B. b Skl), N prmstb, 11 o mhr Sg  
78.49.5b↔ Vnt instrmnt Krrktrspndyl (z.B. b Skl), prmstb, 3 bs 6 Sg  
78.49.5c↔ Vnt instrmnt Krrktrspndyl (z.B. b Skl), prmstb, 7 bs 10 Sg  
78.49.5d↔ Vnt instrmnt Krrktrspndyl (z.B. b Skl), prmstb, 11 o mhr Sg  
78.49.60↔ Drs u vnt kmb instrmnt Krrktrspndyl (z.B. b Skl), n.n.bez.  
78.49.61↔ Dor/vent instrmnt Krrktrspndyl (b Skl), N prmstb, 3 bs 6 Sg  
78.49.62↔ Drs/vnt kmb instrmnt Krrktrspndyl (b Skl), N prmstb, 7 bs 10 Sg  
78.49.63↔ Drs/vnt kmb instrmnt Krrktrspndyl (b Skl), N prmstb, 11/mhr Sg  
78.49.64↔ Drs u vnt kmb instrmnt Krrktrspndyl(zB b Skl)prmstb,3-6Sg  
78.49.65↔ Drs u vnt kmb instrmnt Krrktrspndyl(zB b Skl),prmstb,7 bs 10 Sg  
78.49.66↔ Dor/vent instrmnt Krrktrspndyl, prmstb, 11/mhr Segmente  
78.49.69↔ Drs u vnt kmb instrmnt Krrktrspndyl (z.B. b Skl), S  
78.49.70↔ Komplexe Rekonstruktion der Wirbelsäule, n.n.bez.  
78.49.71↔ Kmpl Rk d Ws (z.B. b Skl) d sbkt HrrngtnInstrmntion (b Knd)  
78.49.79↔ Komplexe Rekonstruktion der Wirbelsäule, sonstige  
78.50.00↔ Inn Knochfix oh Reposition d Fx, oh Ang d Lok, n.n.bez.  
78.50.11↔ Knochenfixation an der Wirbelsäule  
78.50.30↔ Osteosyntheseverfahren an der Wirbelsäule, n.n.bez.  
78.50.31↔ Osteosynthese durch Schrauben an der Wirbelsäule  
78.50.32↔ Osteosynthese durch Drahtcerclage an der Wirbelsäule  
78.50.33↔ Osteosynthese durch Klammersystem an der Wirbelsäule  
78.50.34↔ Osteosynthese durch Hakenplatten an der Wirbelsäule  
78.50.35↔ Osteosynthese durch Schrauben-Stabsystem an der Wirbelsäule  
78.50.36↔ Osteosyn d ventrales SchraubenPlattensystem an d Ws  
78.50.37↔ Osteosyn d dorsales SchraubenPlattensystem an d Ws  
78.50.39↔ Osteosyntheseverfahren an der Wirbelsäule, sonstige  
78.50.99↔ Inn Knochfix oh Reposition d Fx, oh Ang d Lok, sonstige  
80.50↔ Exz oder Destr eines Discus intervertebr, n.n.bez.  
80.51.00↔ Exzision eines Discus intervertebralis, n.n.bez.  
80.51.10↔ Exzision eines Discus intervertebralis, offen chirurgisch  
80.51.11↔ Exzision zweier Disci intervertebrales, offen chirurgisch  
80.51.12↔ Exz dreier oder mehr Disci intervertebrales, offen chir  
80.51.20↔ Exzision eines Discus intervertebralis, perkutan mit Endoskopie  
80.51.99↔ Exzision eines Discus intervertebralis, sonstige  
80.52↔ Intervertebrale Chemonukleolyse  
80.59.00↔ Sonstige Diskusdestruktion, n.n.bez.  
80.59.10↔ Sonstige Diskusdestruktion, Entfernung eines freien Sequesters  
80.59.20↔ Sonstige Diskusdestruktion, Reoperation bei Rezidiv  
80.59.21↔ Sonstige Diskdestr, Reop m Radikulolyse b Rezidiv  
80.59.30↔ Sonstige Diskusdestruktion, Dekompression mit Nucleoplastik  
80.59.40↔ S Dskdstr, Mnmlnvs Thrmmdltion d Bndscheib  
80.59.50↔ S Dskdstr, Dsksrknstrktion m zllbsiertn Bndscheibnrstz  
80.59.99↔ Sonstige Diskusdestruktion, sonstige  
81.00↔ Spondylodese, n.n.bez.  
81.02↔ Sonstige zervikale Spondylodese mit ventralem Zugang  
81.03↔ Sonstige zervikale Spondylodese mit dorsalem Zugang  
81.04↔ Dorsale und dorsolumbale Spondylodese, ventraler Zugang  
81.05↔ Dorsale und dorsolumbale Spondylodese, dorsaler Zugang  
81.06↔ Lumbale und lumbosakrale Spondylodese, ventraler Zugang  
81.07↔ Lumbale und lumbosakrale Spondylodese, intratransversaler Zugang  
81.08↔ Lumbale und lumbosakrale Spondylodese, dorsaler Zugang  
81.30↔ Reoperation einer Spondylodese, n.n.bez.  
81.32↔ ReOP einer sonst zerv Spondylodes mit ventr Zugang  
81.33↔ ReOP einer sonst zerv Spondylodes mit dors Zugang  
81.34↔ ReOP e dors und dorsolumb Spondylodes, ventr Zug  
81.35↔ ReOP e dors und dorsolumb Spondylodes, dors Zug  
81.36↔ ReOP e lumb und lumbosakr Spondylodes, ventr Zug  
81.37↔ ReOP e lumb u lumbosakr Spondylodes,intratransvZug  
81.39↔ Reoperation einer Spondylodese, n.a.klass.  
81.62.00↔ Spondylodes o Reop e Spondylodes v 23 Wirb, n.n.bez.  
81.62.10↔ Spondylodese von 2 Wirbeln, dorsal  
81.62.11↔ Spondylodes v 2 Wirbeln, dors u ventral komb, interkorp  
81.62.12↔ Spondylodese von 2 Wirbeln, ventral, interkorporell  
81.62.13↔ Spondylodese von 2 Wirbeln, dorsal, dynamisch  
81.62.20↔ Spondylodese von 3 Wirbeln, dorsal  
81.62.21↔ Spondylodes v 3 Wirbeln, dors u ventral komb, interkorp  
81.62.22↔ Spondylodese von 3 Wirbeln, ventral, interkorporell  
81.62.23↔ Spondylodese von 3 Wirbeln, dorsal, dynamisch  
81.62.99↔ Spondylodese o Reop e Spondylodes von 23 Wirbeln, So  
81.63.00↔ Spondylodes o Reop e Spondylodes v 48 Wirb, n.n.bez.  
81.63.10↔ Spondylodese von 4 - 6 Wirbeln, dorsal  
81.63.11↔ Spondylodes v 4 6 Wirb, dors u vent komb, interkorp  
81.63.12↔ Spondylodese von 4 - 6 Wirbeln, ventral, interkorporell  
81.63.13↔ Spondylodese von 4 - 6 Wirbeln, dorsal, dynamisch  
81.63.20↔ Spondylodese von 7 - 8 Wirbeln, dorsal  
81.63.21↔ Spondylodes v 7 8 Wirb, dors u vent komb, interkorp  
81.63.22↔ Spondylodese von 7 - 8 Wirbeln, ventral, interkorporell  
81.63.23↔ Spondylodese von 7 - 8 Wirbeln, dorsal, dynamisch  
81.63.99↔ Spondylodese o Reop e Spondylodes von 48 Wirbeln, So  
81.64.00↔ Spndylids o Reop e Spndylids v 9 o mhr Wrb, n.n.bez.

81.64.10↔	Spondylodese von 9 oder mehr Wirbeln, dorsal	84.80.11↔	Einsetzen von interspinösen Spreizern, 2 oder mehr Segmente
81.64.11↔	Spndylids v 9 o mhr Wrbl, drs u vnt kmb, intrkrpl	84.80.20↔	Ersetzen eines interspinösen Spreizers, 1 Segment
81.64.99↔	Spondylodes o Reop e Spondylodes v 9 o mehr Wirbeln, So	84.80.21↔	Ersetzen von interspinösen Spreizern, 2 oder mehr Segmente
81.65.00↔	Vertebroplastik, n.n.bez.	84.80.99↔	Einsetzen oder Ersetzen von interspinösen Implantaten, sonstige
81.65.10↔	Vertebroplastik, 1 Wirbelkörper	84.81.00↔	Revision von interspinösen Implantaten, n.n.bez.
81.65.11↔	Vertebroplastik, 2 Wirbelkörper	84.81.20↔	Revision von interspinösen Implantaten
81.65.12↔	Vertebroplastik, 3 Wirbelkörper	84.81.99↔	Revision von interspinösen Implantaten, sonstige
81.65.13↔	Vertebroplastik, 4 und mehr Wirbelkörper	84.82↔	Eins od Ersetz v Vorricht z dyn Stab m Pedikelschr
81.65.99↔	Vertebroplastik, sonstige	84.83↔	Revision v Vorricht z dyn Stab m Pedikelschr
81.66.00↔	Kyphoplastik, n.n.bez.	84.84↔	Einsetzen oder Ersetzen von Facetten-gelenksprothesen
81.66.10↔	Kyphoplastik, 1 Wirbelkörper	84.85↔	Revision von Facettengelenksprothesen
81.66.11↔	Kyphoplastik, 2 Wirbelkörper	86.94.00↔	Enstz/ErstzPlsgnrtNeurstm einz Leit, N spzf ob auflb, n.n.bz.
81.66.12↔	Kyphoplastik, 3 Wirbelkörper	86.94.10↔	Enstz v Plsgnrt e intrkr Neurstm m einz Leit, N wiedrauff
81.66.13↔	Kyphoplastik, 4 und mehr Wirbelkörper	86.94.11↔	Enstz v Plsgnrt e epd Neurstm m einz Leit, N wiedrauff
81.66.99↔	Kyphoplastik, sonstige	86.94.12↔	Enstz v Plsgnrt e prph Neurstm m einz Leit, N wiedrauff
84.51.00↔	Einsetzen von interkorporellen Implantaten, n.n.bez.	86.94.20↔	Erstz v Plsgnrt e intrkr Neurstm m einz Leit, N wiedrauff
84.51.10↔	Einsetzen von interkorporellen Cages, 1 Segment	86.94.21↔	Erstz v Plsgnrt e epd Neurstm m einz Leit, N wiedrauff
84.51.11↔	Einsetzen von interkorporellen Cages, 2 Segmente	86.94.22↔	Erstz v Plsgnrt e prph Neurstm m einz Leit, N wiedrauff
84.51.12↔	Einsetzen von interkorporellen Cages, 3 Segmente	86.94.99↔	Enstz/ErstzPlsgnrtNeurstm einz Leit, N spzfert ob auflb
84.51.13↔	Einsetzen von interkorporellen Cages, 4 oder mehr Segmente	86.95.00↔	Enstz/ErstzPlsgnrtNeurstm dpp Leit, N spzf ob auflb, n.n.bz.
84.51.99↔	Einsetzen von interkorporellen Implantaten, sonstige	86.95.10↔	Enstz v Plsgnrt e intrkr Neurstm, MhrKnl Syst, N wiedrauff
84.59↔	Einsetzen von sonstiger vertebralen Vorrichtung	86.95.11↔	Enstz v Plsgnrt e epd Neurstm, MhrKnl Syst, N wiedrauff
84.60↔	Einsetzen von Diskusprothese, nicht näher bezeichnet	86.95.12↔	Enstz v Plsgnrt e prph Neurstm, MhrKnl Syst, N wiedrauff
84.61↔	Einsetzen von partieller Diskusprothese, zervikal	86.95.20↔	Erstz v Plsgnrt e intrkr Neurstm, MhrKnl Syst, N wiedrauff
84.62↔	Einsetzen von totaler Diskusprothese, zervikal	86.95.21↔	Erstz v Plsgnrt e epd Neurstm, MhrKnl Syst, N wiedrauff
84.63↔	Einsetzen von Diskusprothese, thorakal	86.95.22↔	Erstz v Plsgnrt e prph Neurstm, MhrKnl Syst, N wiedrauff
84.64↔	Einsetzen von partieller Diskusprothese, lumbosakral	86.95.99↔	Enstz o Erstz v Plsgnrt e Neurstm m dpp Leit, N spzf ob auflb, S
84.65↔	Einsetzen von totaler Diskusprothese, lumbosakral	86.96.00↔	Enstz o Erstz v snst Plsgnrt e Neurstm, n.n.bz.
84.66.00↔	Rev o Ersetz von künstl Diskproth, zervikal, n.n.bez.	86.96.10↔	Einsetzen von Pulsgenerator zur Vorderwurzelstimulation
84.66.10↔	Ersetzen von künstlicher Diskusprothese, zervikal	86.96.11↔	Einsetzen von Pulsgenerator zur Vagusnervstimulation
84.66.20↔	Revision von künstlicher Diskusprothese, zervikal	86.96.20↔	Ersetzen von Pulsgenerator zur Vorderwurzelstimulation
84.66.99↔	Rev o Ersetz von künstl Diskproth, zervikal, sonstige	86.96.21↔	Ersetzen von Pulsgenerator zur Vagusnervstimulation
84.67↔	Revision oder Ersetzen von künstlicher Diskusprothese, thorakal	86.96.99↔	Einsetz o Ersetz von sonst Pulsgenerator e Neurostim, So
84.68.00↔	Rev o Ersetz von künstl Diskproth, lumbosakr, n.n.bez.	86.97↔	Einsetzen aufladb Neurostim, aufladb, 1L
84.68.10↔	Ersetzen von künstlicher Diskusprothese, lumbosakral	86.98.00↔	Enstz o Erstz v auflb Plsgnrt e Neurstm m dpp Leit, n.n.bz.
84.68.20↔	Revision von künstlicher Diskusprothese, lumbosakral	86.98.10↔	Enstz v auflb Plsgnrt e intrkr Neurstm, Mhrksys
84.68.99↔	Rev o Ersetz von künstl Diskproth, lumbosakr, sonstige	86.98.11↔	Einsetz v auflb Pulsgenerator e epid Neurostim, Mehrksys
84.69.00↔	Revision oder Ersetzen von künstlicher Diskusprothese, n.n.bez.	86.98.12↔	Enstz v auflb Plsgnrt e prph Neurstm, Mhrksys
84.69.10↔	Ersetzen von künstlicher Diskusprothese	86.98.20↔	Erstz v auflb Plsgnrt e intrkr Neurstm, Mhrksys
84.69.20↔	Revision von künstlicher Diskusprothese	86.98.21↔	Ersetz v auflb Pulsgenerator e epid Neurostim, Mehrksys
84.69.99↔	Revision oder Ersetzen von künstlicher Diskusprothese, sonstige	86.98.22↔	Erstz v auflb Plsgnrt e prph Neurstm, Mhrksys
84.80.00↔	Einsetzen oder Ersetzen von interspinösen Implantaten, n.n.bez.	86.98.99↔	Enstz o Erstz v auflb Plsgnrt e Neurstm m dpp Leit, S
84.80.10↔	Einsetzen eines interspinösen Spreizers, 1 Segment		

**ADRG I59****Andere Eingriffe an Humerus, Tibia, Fibula und Sprunggelenk oder mäßig komplexe Eingriffe an Kniegelenk, Ellenbogengelenk und Unterarm**

Mindestens eine Prozedur in Tabelle I59-1

**DRG I59Z****Andere Eingriffe an Humerus, Tibia, Fibula und Sprunggelenk oder mäßig komplexe Eingriffe an Kniegelenk, Ellenbogengelenk und Unterarm****Prozedur I59-1**

79.12.00↔	Geschl Rep e Fx an Rad u Ulna m inn Knochfix, n.n.bez.	79.12.99↔	Geschl Rep e Fx an Rad und Ulna m inn Knochfix, So
79.12.10↔	Geschl Rp e dst Rdfx m inn Knchfx d Drht o Zgg/Crcl	79.42↔	Geschl Rep einer EpiphysDiast an Radius und Ulna
79.12.11↔	Geschl Rep e dist Radfx m inn Knochfix d intramed Draht	79.76↔	Geschlossene Reposition einer Luxation des Knies
79.12.12↔	Geschl Reposition e dist Radfx m inn Knochfix d Markn	79.77↔	Geschlossene Reposition einer Luxation des Sprunggelenkes
79.12.19↔	Geschl Rp e dst Rdfx m S inn Knchfx (z.B. d Schraub, Pl)	81.49.00↔	Sonstige Rekonstruktion am Sprunggelenk, n.n.bez.
79.12.20↔	Geschl Rep e sonstigen Radfx d Draht o Zuggurtung/Cercl	81.49.10↔	Sonstige Reko a Sg, Ref e osteoch Fragm, Ob Sg, arthr
79.12.21↔	Geschl Rp e snst Rdfx m inn Knchfx d intrmd Drht	81.49.11↔	So Reko a Sg, Ref e osteoch Fragm, Ob Sg, offen chir
79.12.22↔	Geschl Rep e sonstigen Radfx m inn Knochfix d Markn	81.49.12↔	So Reko a Sg, Ref e osteoch Fragm, Unteres Sg, arthr
79.12.29↔	Geschl Rp e snst Rdfx m S inn Knchfx (z.B. d Schraub, Pl)	81.49.13↔	So Reko a Sg, Ref e osteoch Fragm, Unt Sg, offen chir
79.12.30↔	Geschl Rep e Ulnafx m inn Knochfix d Draht o Zugg/Cercl	81.49.14↔	So Reko a Sg, Subchondrale Spongplast, Ob Sg, arthr
79.12.31↔	Geschl Rep e Ulnafx m inn Knochfix d intramed Draht	81.49.15↔	So Reko a Sg, Subch Spongplast, Ob Sg, offen chir
79.12.32↔	Geschl Reposition e Ulnafaktur m inn Knochfix d Markn	81.49.16↔	So Reko a Sg, Subch Spongplast, Unteres Sg, arthr
79.12.39↔	Geschl Rp e Ulnafx m S inn Knchfx (z.B. d Schraub, Pl)	81.49.17↔	So Reko a Sg, Subch Spongplast, Unteres Sg, offen chir

81.49.18↔	S Rk a Sg, Knrpltx u Implnt v ivt hrg Gwkl, Ob Sg, arthr	81.49.29↔	So Reko a Sg, Subch Knocheröff, Unteres Sg, offen chir
81.49.19↔	S Rk a Sg, Knrpltx u Implnt v ivt hrg Gwkl, Ob Sg, offn chr	81.49.30↔	S Rk a Sg, Sbc Knchröff m Enbr e azll Impl, Ob Sg, arthr
81.49.20↔	S Rk a Sg, Knrpltx u Implnt v ivt hrg Gwkl, Unt Sg, arthr	81.49.31↔	S Rk a Sg, Sbc Knchröff m Enbr e azll Impl, Unt Sg, arthr
81.49.21↔	S Rk a Sg, Knrpltx u Implnt v ivt hrg Gwkl, Unt Sg, offn chr	81.49.32↔	Sonstige Reko a Sprunggelenk, Resektpl a Sprunggelenk
81.49.22↔	Sonstige Reko a Sg, Knorpelgl, Ob Sg, arthr	81.49.33↔	Sonstige Reko a Sg, Ref und Plast a Kapselbapp d ob Sg
81.49.23↔	Sonstige Reko a Sg, Knorpelgl, Ob Sg, offen chir	81.49.99↔	Sonstige Rekonstruktion am Sprunggelenk, sonstige
81.49.24↔	Sonstige Reko a Sg, Knorpelgl, Unteres Sg, arthr	81.94↔	Naht an Kapsel oder Ligament von Sprunggelenk oder Fuss
81.49.25↔	Sonstige Reko a Sg, Knorpelgl, Unteres Sg, offen chir	84.27.00↔	Replantation von Unterschenkel oder Sprunggelenk, n.n.bez.
81.49.26↔	So Reko a Sg, Subchondrale Knocheröff, Ob Sg, arthr	84.27.10↔	Repl von Us o Sg, Repl vom Us i Kniebereich
81.49.27↔	So Reko a Sg, Subch Knocheröff, Ob Sg, offen chir	84.27.99↔	Replantation von Unterschenkel oder Sprunggelenk, sonstige
81.49.28↔	So Reko a Sg, Subch Knocheröff, Unteres Sg, arthr		

**ADRG I60**

**Frakturen am Femurschaft, Alter < 3 Jahre**

Hauptdiagnose in Tabelle I60-1 und Alter < 3 Jahre

**DRG I60Z**

**Frakturen am Femurschaft, Alter < 3 Jahre**

**Hauptdiagnose I60-1**

S72.3 Fraktur Femurschaft

**ADRG I64**

**Osteomyelitis**

Hauptdiagnose in Tabelle I64-1

**DRG I64A**

**Osteomyelitis, Alter < 16 Jahre**

Alter < 16 Jahre

**DRG I64B**

**Osteomyelitis, Alter > 15 Jahre, mit äußerst schweren oder schweren CC oder Alter > 74 Jahre**

Alter > 74 Jahre oder PCCL > 2

**DRG I64C**

**Osteomyelitis, ohne äußerst schwere oder schwere CC, Alter > 15 Jahre und Alter < 75 Jahre**

**Hauptdiagnose I64-1**

A18.0	Tuberkulose Knochen u Gelenke	M86.14	Sonstige akute Osteomyelitis Hand
M46.20	Wirbelosteomyelitis, mehrere Lok WS	M86.15	Sonstige akute Osteomyelitis Becken/Oberschenkel
M46.21	Wirbelosteomyelitis, Okzipito-Atlanto-Axialbereich	M86.16	Sonstige akute Osteomyelitis Unterschenkel
M46.22	Wirbelosteomyelitis, Zervikalbereich	M86.17	Sonstige akute Osteomyelitis Knöchel/Fuß
M46.23	Wirbelosteomyelitis, Zervikothorakalbereich	M86.18	Sonstige akute Osteomyelitis, sonstige Lok
M46.24	Wirbelosteomyelitis, Thorakalbereich	M86.19	Sonstige akute Osteomyelitis, nnbez Lokalisationen
M46.25	Wirbelosteomyelitis, Thorakolumbalbereich	M86.20	Subakute Osteomyelitis, mehrere Lokalisationen
M46.26	Wirbelosteomyelitis, Lumbalbereich	M86.21	Subakute Osteomyelitis Schulterregion
M46.27	Wirbelosteomyelitis, Lumbosakralbereich	M86.22	Subakute Osteomyelitis Oberarm
M46.28	Wirbelosteomyelitis, Sakral-/Sakrokokzygealbereich	M86.23	Subakute Osteomyelitis Unterarm
M46.29	Wirbelosteomyelitis, nnbez Lokalisation	M86.24	Subakute Osteomyelitis Hand
M86.00	Akute hämatogene Osteomyelitis, mehrere Lok	M86.25	Subakute Osteomyelitis Beckenregion/Oberschenkel
M86.01	Akute hämatogene Osteomyelitis Schulterregion	M86.26	Subakute Osteomyelitis Unterschenkel
M86.02	Akute hämatogene Osteomyelitis Oberarm	M86.27	Subakute Osteomyelitis Knöchel/Fuß
M86.03	Akute hämatogene Osteomyelitis Unterarm	M86.28	Subakute Osteomyelitis, sonstige Lokalisation
M86.04	Akute hämatogene Osteomyelitis Hand	M86.29	Subakute Osteomyelitis, nnbez Lokalisationen
M86.05	Akute hämatogene Osteomyelitis Becken/OS	M86.30	Chron multifokale Osteomyelitis, mehrere Lok
M86.06	Akute hämatogene Osteomyelitis Unterschenkel	M86.31	Chron multifokale Osteomyelitis Schulterregion
M86.07	Akute hämatogene Osteomyelitis Knöchel/Fuß	M86.32	Chron multifokale Osteomyelitis Oberarm
M86.08	Akute hämatogene Osteomyelitis, sonst Lok	M86.33	Chron multifokale Osteomyelitis Unterarm
M86.09	Akute hämatogene Osteomyelitis, nnbez Lok	M86.34	Chron multifokale Osteomyelitis Hand
M86.10	Sonstige akute Osteomyelitis, mehrere Lok	M86.35	Chron multifokale Osteomyelitis Becken/Oberschenkel
M86.11	Sonstige akute Osteomyelitis Schulterregion	M86.36	Chron multifokale Osteomyelitis Unterschenkel
M86.12	Sonstige akute Osteomyelitis Oberarm	M86.37	Chron multifokale Osteomyelitis Knöchel/Fuß
M86.13	Sonstige akute Osteomyelitis Unterarm	M86.38	Chron multifokale Osteomyelitis, sonst Lok

M86.39	Chron multifokale Osteomyelitis, nnbez Lok	M87.10	Knochennekrose d Arzneimittel, mehrere Lok
M86.40	Chron Osteomyelitis m Fistel, mehrere Lok	M87.11	Knochennekrose d Arzneimittel Schulterregion
M86.41	Chron Osteomyelitis m Fistel, Schulterregion	M87.12	Knochennekrose d Arzneimittel Oberarm
M86.42	Chron Osteomyelitis m Fistel, Oberarm	M87.13	Knochennekrose d Arzneimittel Unterarm
M86.43	Chron Osteomyelitis m Fistel, Unterarm	M87.14	Knochennekrose d Arzneimittel Hand
M86.44	Chron Osteomyelitis m Fistel, Hand	M87.15	Knochennekrose d Arzneimittel Becken/Oberschenkel
M86.45	Chron Osteomyelitis m Fistel, Becken/Oberschenkel	M87.16	Knochennekrose d Arzneimittel Unterschenkel
M86.46	Chron Osteomyelitis m Fistel, Unterschenkel	M87.17	Knochennekrose d Arzneimittel Knöchel/Fuß
M86.47	Chron Osteomyelitis m Fistel, Knöchel/Fuß	M87.18	Knochennekrose d Arzneimittel, sonst Lok
M86.48	Chron Osteomyelitis m Fistel, sonst Lok	M87.19	Knochennekrose d Arzneimittel, nnbez Lok
M86.49	Chron Osteomyelitis m Fistel, nnbez Lok	M87.20	Knochennekrose d vorangegang Trauma, mehrere Lok
M86.50	Sonst chron hämatogene Osteomyelitis, mehrere Lok	M87.21	Knochennekrose d vorangegang Trauma Schulterregion
M86.51	Sonst chron hämatogene Osteomyelitis Schulterregion	M87.22	Knochennekrose d vorangegang Trauma Oberarm
M86.52	Sonst chron hämatogene Osteomyelitis Oberarm	M87.23	Knochennekrose d vorangegang Trauma Unterarm
M86.53	Sonst chron hämatogene Osteomyelitis Unterarm	M87.24	Knochennekrose d vorangegang Trauma Hand
M86.54	Sonst chron hämatogene Osteomyelitis Hand	M87.25	Knochennekrose d vorangegang Trauma Becken/OS
M86.55	Sonst chron hämatogene Osteomyelitis Becken/OS	M87.26	Knochennekrose d vorangegang Trauma Unterschenkel
M86.56	Sonst chron hämatogene Osteomyelitis Unterschenkel	M87.27	Knochennekrose d vorangegang Trauma Knöchel/Fuß
M86.57	Sonst chron hämatogene Osteomyelitis Knöchel/Fuß	M87.28	Knochennekrose d vorangegang Trauma, sonst Lok
M86.58	Sonst chron hämatogene Osteomyelitis, sonst Lok	M87.29	Knochennekrose d vorangegang Trauma, nnbez Lok
M86.59	Sonst chron hämatogene Osteomyelitis, nnbez Lok	M87.30	Sonst sek Knochennekrose, mehrere Lok
M86.60	Sonstige chron Osteomyelitis, mehrere Lok	M87.31	Sonst sek Knochennekrose Schulterregion
M86.61	Sonstige chron Osteomyelitis Schulterregion	M87.32	Sonst sek Knochennekrose Oberarm
M86.62	Sonstige chron Osteomyelitis Oberarm	M87.33	Sonst sek Knochennekrose Unterarm
M86.63	Sonstige chron Osteomyelitis Unterarm	M87.34	Sonst sek Knochennekrose Hand
M86.64	Sonstige chron Osteomyelitis Hand	M87.35	Sonst sek Knochennekrose Becken/OS
M86.65	Sonstige chron Osteomyelitis Becken/Oberschenkel	M87.36	Sonst sek Knochennekrose Unterschenkel
M86.66	Sonstige chron Osteomyelitis Unterschenkel	M87.37	Sonst sek Knochennekrose Knöchel/Fuß
M86.67	Sonstige chron Osteomyelitis Knöchel/Fuß	M87.38	Sonst sek Knochennekrose, sonst Lok
M86.68	Sonstige chron Osteomyelitis, sonst Lok	M87.39	Sonst sek Knochennekrose, nnbez Lok
M86.69	Sonstige chron Osteomyelitis, nnbez Lok	M87.80	Sonstige Knochennekrose, mehrere Lokalisationen
M86.80	Sonstige Osteomyelitis, mehrere Lokalisationen	M87.81	Sonstige Knochennekrose Schulterregion
M86.81	Sonstige Osteomyelitis Schulterregion	M87.82	Sonstige Knochennekrose Oberarm
M86.82	Sonstige Osteomyelitis Oberarm	M87.83	Sonstige Knochennekrose Unterarm
M86.83	Sonstige Osteomyelitis Unterarm	M87.84	Sonstige Knochennekrose Hand
M86.84	Sonstige Osteomyelitis Hand	M87.85	Sonstige Knochennekrose Beckenregion/OS
M86.85	Sonstige Osteomyelitis Beckenregion/Oberschenkel	M87.86	Sonstige Knochennekrose Unterschenkel
M86.86	Sonstige Osteomyelitis Unterschenkel	M87.87	Sonstige Knochennekrose Knöchel/Fuß
M86.87	Sonstige Osteomyelitis Knöchel/Fuß	M87.88	Sonstige Knochennekrose, sonstige Lokalisation
M86.88	Sonstige Osteomyelitis, sonstige Lokalisation	M87.89	Sonstige Knochennekrose, nnbez Lokalisationen
M86.89	Sonstige Osteomyelitis, nnbez Lokalisationen	M87.90	Knochennekrose, nnbez, mehrere Lokalisationen
M86.90	Osteomyelitis, nnbez, mehrere Lokalisationen	M87.91	Knochennekrose, nnbez, Schulterregion
M86.91	Osteomyelitis, nnbez, Schulterregion	M87.92	Knochennekrose, nnbez, Oberarm
M86.92	Osteomyelitis, nnbez, Oberarm	M87.93	Knochennekrose, nnbez, Unterarm
M86.93	Osteomyelitis, nnbez, Unterarm	M87.94	Knochennekrose, nnbez, Hand
M86.94	Osteomyelitis, nnbez, Hand	M87.95	Knochennekrose, nnbez, Beckenreg/Oberschenkel
M86.95	Osteomyelitis, nnbez, Beckenregion/Oberschenkel	M87.96	Knochennekrose, nnbez, Unterschenkel
M86.96	Osteomyelitis, nnbez, Unterschenkel	M87.97	Knochennekrose, nnbez, Knöchel/Fuß
M86.97	Osteomyelitis, nnbez, Knöchel/Fuß	M87.98	Knochennekrose, nnbez, sonstige Lokalisation
M86.98	Osteomyelitis, nnbez, sonstige Lokalisation	M87.99	Knochennekrose, nnbez, nnbez Lokalisationen
M86.99	Osteomyelitis, nnbez, nnbez Lokalisationen		

**ADRG I65****Bösartige Neubildung des Bindegewebes einschließlich pathologischer Fraktur**

Hauptdiagnose in Tabelle I65-1

**DRG I65A****Bösartige Neubildung des Bindegewebes einschließlich pathologischer Fraktur, Alter < 17 Jahre oder mit äußerst schweren CC oder mit hochkomplexer Chemotherapie**

Alter &lt; 17 Jahre oder PCCL &gt; 3 oder Prozedur in Tabelle I65-2

**DRG I65B****Bösartige Neubildung des Bindegewebes einschließlich pathologischer Fraktur, Alter > 16 Jahre ohne äußerst schwere CC, ohne hochkomplexe Chemotherapie**

**Diagnose I65-1**

C40.0	BNB Skapula u lange Knochen obere Extremität	M48.40	Ermüdungsbruch Wirbel, mehrere Lok WS
C40.1	BNB kurze Knochen obere Extremität	M48.41	Ermüdungsbruch Wirbel, Okzipito-Atlanto-Axialbereich
C40.2	BNB lange Knochen untere Extremität	M48.42	Ermüdungsbruch Wirbels, Zervikalbereich
C40.3	BNB kurze Knochen untere Extremität	M48.43	Ermüdungsbruch Wirbel, Zervikothorakalbereich
C40.8	BNB: Knochen u Gelenkknorpel Extrem, mehr TeilB überlapp	M48.44	Ermüdungsbruch Wirbel, Thorakalbereich
C40.9	BNB: Knochen u Gelenkknorpel Extrem, nnbez	M48.45	Ermüdungsbruch Wirbel, Thorakolumbalbereich
C41.01	BNB des Knochens und des Gelenkknorpels: Kraniofazial	M48.46	Ermüdungsbruch Wirbel, Lumbalbereich
C41.02	BNB des Knochens und des Gelenkknorpels: Maxillofazial	M48.47	Ermüdungsbruch Wirbel, Lumbosakralbereich
C41.1	BNB des Knochens u des Gelenkknorpels: Unterkieferknochen	M48.48	Ermüdungsbruch Wirbel, Sakral-/Sakrokokzygealbereich
C41.2	BNB des Knochens und des Gelenkknorpels: Wirbelsäule	M48.49	Ermüdungsbruch Wirbel, nnbez Lokalisation
C41.30	BNB Knochen u Gelenkknorpel: Rippen	M48.50	WK-Kompr, aonkl, mehrere Lok WS
C41.31	BNB Knochen u Gelenkknorpel: Sternum	M48.51	WK-Kompr, aonkl, Okzipito-Atlanto-Axialbereich
C41.32	BNB Knochen u Gelenkknorpel: Klavikula	M48.52	Wirbelkörperkompression, aonkl, Zervikalbereich
C41.4	BNB des Knochens u des Gelenkknorpels: Beckenknochen	M48.53	WK-Kompr, aonkl, Zervikothorakalbereich
C41.8	BNB: Knochen u Gelenkknorpel, mehrere Teilber überlapp	M48.54	Wirbelkörperkompression, aonkl, Thorakalbereich
C41.9	BNB: Knochen und Gelenkknorpel, nicht näher bezeichnet	M48.55	WK-Kompr, aonkl, Thorakolumbalbereich
C45.7	Mesotheliom sonst Lok	M48.56	Wirbelkörperkompression, aonkl, Lumbalbereich
C45.9	Mesotheliom, nnbez	M48.57	Wirbelkörperkompression, aonkl, Lumbosakralbereich
C47.0	BNB: Periphere Nerven Kopf, Gesicht u Hals	M48.58	WK-Kompr, aonkl, Sakral-/Sakrokokzygealbereich
C47.1	BNB: Periph Nerven obere Extremität, einschließl Schulter	M48.59	Wirbelkörperkompression, aonkl, nnbez Lokalisation
C47.2	BNB: Periphere Nerven untere Extremität, einschli Hüfte	M84.30	Streißfraktur, aonkl, mehrere Lokalisationen
C47.3	Bösartige Neubildung: Periphere Nerven des Thorax	M84.31	Streißfraktur, aonkl, Schulterregion
C47.4	Bösartige Neubildung: Periphere Nerven des Abdomens	M84.32	Streißfraktur, aonkl, Oberarm
C47.5	Bösartige Neubildung: Periphere Nerven des Beckens	M84.33	Streißfraktur, aonkl, Unterarm
C47.6	BNB: Periphere Nerven des Rumpfes, nnbez	M84.34	Streißfraktur, aonkl, Hand
C47.8	BNB: Periph Nerv/autonom Nervensyst, mehr TeilB überlapp	M84.35	Streißfraktur, aonkl, Beckenregion/Oberschenkel
C47.9	BNB: Periphere Nerven/autonomes Nervensystem, nnbez	M84.36	Streißfraktur, aonkl, Unterschenkel
C49.0	BNB: Bindegewebe u and Weichteilgew Kopf/Gesicht/Hals	M84.37	Streißfraktur, aonkl, Knöchel/Fuß
C49.1	BNB: Bindegew u and WeichtGew ob Extr, einschli Schult	M84.38	Streißfraktur, aonkl, sonstige Lokalisation
C49.2	BNB: Bindegew u and WeichtGew unter Extr, einschli Hüfte	M84.39	Streißfraktur, aonkl, nnbez Lokalisationen
C49.3	BNB: Bindegewebe und andere Weichteilgewebe des Thorax	M84.40	Pathologische Fraktur, aonkl, mehrere Lok
C49.4	BNB: Bindegewebe u andere WeichtGew des Abdomens	M84.41	Pathologische Fraktur, aonkl, Schulterregion
C49.5	BNB: Bindegewebe u andere WeichtGewebe des Beckens	M84.42	Pathologische Fraktur, aonkl, Oberarm
C49.6	BNB: Bindegew u and WeichtGewebe des Rumpfes, nnbez	M84.43	Pathologische Fraktur, aonkl, Unterarm
C49.8	BNB: Bindegew u and WeichtGew, mehr Teilber überlapp	M84.44	Pathologische Fraktur, aonkl, Hand
C49.9	BNB: Bindegewebe und andere Weichteilgewebe, nnbez	M84.45	Pathologische Fraktur, aonkl, Becken/OS
C79.5	Sekundäre BNB Knochen u Knochenmark	M84.46	Pathologische Fraktur, aonkl, Unterschenkel
D48.0	NB unsich/unbek Verhalt Knoch u Gelenkknorpel	M84.47	Pathologische Fraktur, aonkl, Knöchel/Fuß
D48.1	NB unsich/unbek Verhalt Bgw/and Weichteilgew	M84.48	Pathologische Fraktur, aonkl, sonstige Lok
D48.2	NB unsich/unbek Verhalt periph Nerv aut Nervensys	M84.49	Pathologische Fraktur, aonkl, nnbez Lokalisationen
M31.2	Letales Mittelliniengranulom		

**Prozedur I65-2**

99.25.10†↔ Hochgradig komplexe Blockchemo, 1 Block

99.25.11†↔ Hochgradig komplexe Blockchemo, 2 Blöcke

**ADRG I66****Andere Erkrankungen des Bindegewebes oder Frakturen an Becken und Schenkelhals**

Hauptdiagnose in Tabelle I66-1

**DRG I66A****Andere Erkrankungen des Bindegewebes, mehr als ein Belegungstag, mit hochkomplexer Diagnose, mit mehreren komplexen Diagnosen oder mit komplexer Diagnose und Dialyse, mit äußerst schweren CC**

(Verweildauer &gt; 1 Tag oder Hauptdiagnose in Tabelle I66-2) und (Hauptdiagnose in Tabelle I66-3 oder Nebendiagnose in Tabelle I66-4) und (Hauptdiagnose in Tabelle I66-5 oder Dialyse) und keine Hauptdiagnose in Tabelle I66-2 und PCCL &gt; 3

**DRG I66B****Andere Erkrankungen des Bindegewebes, mehr als ein Belegungstag, ohne hochkomplexe Diagnose, ohne mehrere komplexe Diagnosen, ohne komplexe Diagnose oder ohne Dialyse, mit äußerst schweren CC**

(Verweildauer &gt; 1 Tag oder Hauptdiagnose in Tabelle I66-2) und PCCL &gt; 3 und keine Hauptdiagnose in Tabelle I66-2

**DRG I66C****Andere Erkrankungen des Bindegewebes, mehr als ein Belegungstag, mit hochkomplexer Diagnose, mit mehreren komplexen Diagnosen oder mit komplexer Diagnose und Dialyse, ohne äußerst schwere CC**

(Verweildauer > 1 Tag oder Hauptdiagnose in Tabelle I66-2) und (Hauptdiagnose in Tabelle I66-3 oder Nebendiagnose in Tabelle I66-4) und (Hauptdiagnose in Tabelle I66-5 oder Dialyse) und keine Hauptdiagnose in Tabelle I66-2

**DRG I66D****Andere Erkrankungen des Bindegewebes, mehr als ein Belegungstag, ohne hochkomplexe Diagnose, ohne mehrere komplexe Diagnosen, ohne komplexe Diagnose oder ohne Dialyse, ohne äußerst schwere CC oder Frakturen an Becken und Schenkelhals**

Verweildauer > 1 Tag oder Hauptdiagnose in Tabelle I66-2

**DRG I66E****Andere Erkrankungen des Bindegewebes, ein Belegungstag****Diagnose I66-1**

E85.0	Nichtneuropathische heredofamiliäre Amyloidose	M05.37	Seropos chron Polya m Bet so Org/-syst, Knöchel/Fuß
E85.1	Neuropathische heredofamiliäre Amyloidose	M05.38	Seropos chron Polya m Bet so Org/-syst, sonst Lok
E85.2	Heredofamiliäre Amyloidose, nnbez	M05.39	Seropos chron Polya m Bet so Org/-syst, nnbez Lok
E85.3	Sekundäre systemische Amyloidose	M06.10	Adulte Form Still-KH, mehrere Lok
E85.4	Organbegrenzte Amyloidose	M06.11	Adulte Form Still-KH, Schulterregion
E85.8	Sonstige Amyloidose	M06.12	Adulte Form Still-KH, Oberarm
E85.9	Amyloidose, nnbez	M06.13	Adulte Form Still-KH, Unterarm
I00	Rheumatisches Fieber ohne Angabe Herzbeteiligung	M06.14	Adulte Form Still-KH, Hand
I73.0	Raynaud-Syndrom	M06.15	Adulte Form Still-KH, Beckenreg/Oberschenkel
I77.6	Arteriitis, nnbez	M06.16	Adulte Form Still-KH, Unterschenkel
L40.5	Psoriasis-Arthropathie	M06.17	Adulte Form Still-KH, Knöchel/Fuß
L87.1	Reaktive perforierende Kollagenose	M06.18	Adulte Form Still-KH, sonst Lok
L94.4	Gottron-Papeln	M06.19	Adulte Form Still-KH, nnbez Lokalisationen
M02.30	Reiter-Krankheit, mehrere Lokalisationen	M06.30	Rheumaknoten, mehrere Lokalisationen
M02.31	Reiter-Krankheit Schulterregion	M06.31	Rheumaknoten Schulterregion
M02.32	Reiter-Krankheit Oberarm	M06.32	Rheumaknoten Oberarm
M02.33	Reiter-Krankheit Unterarm	M06.33	Rheumaknoten Unterarm
M02.34	Reiter-Krankheit Hand	M06.34	Rheumaknoten Hand
M02.35	Reiter-Krankheit Beckenregion/Oberschenkel	M06.35	Rheumaknoten Beckenregion/Oberschenkel
M02.36	Reiter-Krankheit Unterschenkel	M06.36	Rheumaknoten Unterschenkel
M02.37	Reiter-Krankheit Knöchel/Fuß	M06.37	Rheumaknoten Knöchel/Fuß
M02.38	Reiter-Krankheit, sonstige Lokalisation	M06.38	Rheumaknoten, sonstige Lokalisation
M02.39	Reiter-Krankheit, nnbez Lokalisationen	M06.39	Rheumaknoten, nnbez Lokalisationen
M05.00	Felty-Syndrom, mehrere Lokalisationen	M08.00	Juv chron Polyarth, adul Typ, mehrere Lok
M05.01	Felty-Syndrom Schulterregion	M08.01	Juv chron Polyarth, adul Typ, Schulterregion
M05.02	Felty-Syndrom Oberarm	M08.02	Juv chron Polyarth, adul Typ, Oberarm
M05.03	Felty-Syndrom Unterarm	M08.03	Juv chron Polyarth, adul Typ, Unterarm
M05.04	Felty-Syndrom Hand	M08.04	Juv chron Polyarth, adul Typ, Hand
M05.05	Felty-Syndrom Beckenregion/Oberschenkel	M08.05	Juv chron Polyarth, adul Typ, Beckenreg/OS
M05.06	Felty-Syndrom Unterschenkel	M08.06	Juv chron Polyarth, adul Typ, Unterschenkel
M05.07	Felty-Syndrom Knöchel/Fuß	M08.07	Juv chron Polyarth, adul Typ, Knöchel/Fuß
M05.08	Felty-Syndrom, sonstige Lokalisation	M08.08	Juv chron Polyarth, adul Typ, sonst Lok
M05.09	Felty-Syndrom, nnbez Lokalisationen	M08.09	Juv chron Polyarth, adul Typ, nnbez Lok
M05.20	Vaskul seropos chron Polyarth, mehrere Lok	M08.10	Juvenile Spondylitis ankylosans, mehrere Lok
M05.21	Vaskul seropos chron Polyarth Schulterregion	M08.11	Juvenile Spondylitis ankylosans Schulterregion
M05.22	Vaskul seropos chron Polyarth Oberarm	M08.12	Juvenile Spondylitis ankylosans Oberarm
M05.23	Vaskul seropos chron Polyarth Unterarm	M08.13	Juvenile Spondylitis ankylosans Unterarm
M05.24	Vaskul seropos chron Polyarth Hand	M08.14	Juvenile Spondylitis ankylosans Hand
M05.25	Vaskul seropos chron Polyarth Becken/Oberschenkel	M08.15	Juvenile Spondylitis ankylosans Beckenreg/OS
M05.26	Vaskul seropos chron Polyarth Unterschenkel	M08.16	Juvenile Spondylitis ankylosans Unterschenkel
M05.27	Vaskul seropos chron Polyarth Knöchel/Fuß	M08.17	Juvenile Spondylitis ankylosans Knöchel/Fuß
M05.28	Vaskul seropos chron Polyarth, sonst Lok	M08.18	Juvenile Spondylitis ankylosans, sonst Lok
M05.29	Vaskul seropos chron Polyarth, nnbez Lok	M08.19	Juvenile Spondylitis ankylosans, nnbez Lok
M05.30	SeroPos chron Polya m Bet so Org/-syst, mehr Lok	M08.20	Juv chron Arth, syst beginn Form, mehrere Lok
M05.31	Seropos chron Polya m Bet so Org/-syst, Schulterreg	M08.21	Juv chron Arth, syst beginn Form, Schulterregion
M05.32	Seropos chron Polya m Bet so Org/-syst, Oberarm	M08.22	Juv chron Arth, syst beginn Form, Oberarm
M05.33	Seropos chron Polya m Bet so Org/-syst, Unterarm	M08.23	Juv chron Arth, syst beginn Form, Unterarm
M05.34	Seropos chron Polya m Bet so Org/-syst, Hand	M08.24	Juv chron Arth, syst beginn Form, Hand
M05.35	Seropos chron Polya m Bet so Org/-syst, Beck/OSchenkel	M08.25	Juv chron Arth, syst beginn Form, Beckenreg/OS
M05.36	Seropos chron Polya m Bet so Org/-syst, Unterschenkel	M08.26	Juv chron Arth, syst beginn Form, Unterschenkel

M08.27	Juv chron Arth, syst beginn Form, Knöchel/Fuß	M31.5	Riesenzelleriitis b Polymyalgia rheumatica
M08.28	Juv chron Arth, syst beginn Form, sonst Lok	M31.6	Sonstige Riesenzelleriitis
M08.29	Juv chron Arth, syst beginn Form, nnbez Lok	M31.7	Mikroskopische Polyangiitis
M08.3	Juv chron Arthritis (seroneg), polyartikul Form	M31.8	Sonstige nbez nekrotisierende Vaskulopathien
M08.40	Juv chron Arth, oligoart Form, mehr Lok	M31.9	Nekrotisierende Vaskulopathie, nnbez
M08.41	Juv chron Arth, oligoart Form, Schulterreg	M32.0	AM-induz systemischer Lupus erythematodes
M08.42	Juv chron Arth, oligoart Form, Oberarm	M32.1	Syst Lupus erythematodes m Bet Org/Organsyst
M08.43	Juv chron Arth, oligoart Form, Unterarm	M32.8	Sonst Formen syst Lupus erythematodes
M08.44	Juv chron Arth, oligoart Form, Hand	M32.9	Systemischer Lupus erythematodes, nnbez
M08.45	Juv chron Arth, oligoart Form, Beckenreg/OS	M33.0	Juvenile Dermatomyositis
M08.46	Juv chron Arth, oligoart Form, Unterschenkel	M33.1	Sonstige Dermatomyositis
M08.47	Juv chron Arth, oligoart Form, Knöchel/Fuß	M33.2	Polymyositis
M08.48	Juv chron Arth, oligoart Form, sonst Lok	M33.9	Dermatomyositis-Polymyositis, nnbez
M08.49	Juv chron Arth, oligoart Form, nnbez Lok	M34.0	Progressive systemische Sklerose
M08.70	Vaskulitis b juv Arthritis, mehr Lok	M34.1	CR(E)ST-Syndrom
M08.71	Vaskulitis b juv Arthritis, Schulterreg	M34.2	Systemische Sklerose, d AM od chem Subs induz
M08.72	Vaskulitis b juv Arthritis, Oberarm	M34.8	Sonstige Formen systemische Sklerose
M08.73	Vaskulitis b juv Arthritis, Unterarm	M34.9	Systemische Sklerose, nnbez
M08.74	Vaskulitis b juv Arthritis, Hand	M35.0	Sicca-Syndrom [Sjögren-Syndrom]
M08.75	Vaskulitis b juv Arthritis, Beckenreg/OS	M35.1	Sonstige Overlap-Syndrome
M08.76	Vaskulitis b juv Arthritis, Unterschenkel	M35.2	Behçet-KH
M08.77	Vaskulitis b juv Arthritis, Knöchel/Fuß	M35.3	Polymyalgia rheumatica
M08.78	Vaskulitis b juv Arthritis, Sonstige	M35.5	Multifokale Fibrosklerose
M08.79	Vaskulitis b juv Arthritis, nnbez Lok	M35.8	Sonst nbez KH m Systembeteiligung Bindegewebe
M08.80	Sonstige juvenile Arthritis, mehrere Lok	M35.9	KH m Systembeteiligung Bindegewebe, nnbez
M08.81	Sonstige juvenile Arthritis Schulterregion	M45.00	Spondylitis ankylosans, mehrere Lok WS
M08.82	Sonstige juvenile Arthritis Oberarm	M45.01	Spondylitis ankylosans, Okzipito-Atlanto-Axialbereich
M08.83	Sonstige juvenile Arthritis Unterarm	M45.02	Spondylitis ankylosans, Zervikalbereich
M08.84	Sonstige juvenile Arthritis Hand	M45.03	Spondylitis ankylosans, Zervikothorakalbereich
M08.85	Sonstige juvenile Arthritis Beckenregion/OS	M45.04	Spondylitis ankylosans, Thorakalbereich
M08.86	Sonstige juvenile Arthritis Unterschenkel	M45.05	Spondylitis ankylosans, Thorakolumbalbereich
M08.87	Sonstige juvenile Arthritis Knöchel/Fuß	M45.06	Spondylitis ankylosans, Lumbalbereich
M08.88	Sonstige juvenile Arthritis, sonstige Lok	M45.07	Spondylitis ankylosans, Lumbosakralbereich
M08.89	Sonstige juvenile Arthritis, nnbez Lok	M45.08	Spondylitis ankylosans, Sakral-/Sakrokokzygealbereich
M08.90	Juvenile Arthritis, nnbez, mehrere Lok	M45.09	Spondylitis ankylosans, nnbez Lokalisation
M08.91	Juvenile Arthritis, nnbez, Schulterregion	R76.2	Falsch-positiver serologischer Syphilistest
M08.92	Juvenile Arthritis, nnbez, Oberarm	S32.3	Fraktur Os ilium
M08.93	Juvenile Arthritis, nnbez, Unterarm	S32.4	Fraktur Acetabulum
M08.94	Juvenile Arthritis, nnbez, Hand	S32.5	Fraktur Os pubis
M08.95	Juvenile Arthritis, nnbez, Beckenregion/Oberschenkel	S32.81	Fraktur, Os ischium
M08.96	Juvenile Arthritis, nnbez, Unterschenkel	S32.83	Fraktur, Becken, Teil nnbez
M08.97	Juvenile Arthritis, nnbez, Knöchel/Fuß	S32.89	Fraktur, sonst u multiple Teile Becken
M08.98	Juvenile Arthritis, nnbez, sonstige Lokalisation	S72.00	Schenkelhalsfraktur, Teil nnbez
M08.99	Juvenile Arthritis, nnbez, nnbez Lokalisationen	S72.01	SchenkelhalsFx, intrakaps
M30.0	Panarteriitis nodosa	S72.02	Schenkelhalsfraktur, (proxim) Epiphyse, Epiphysenlösung
M30.1	Panarteriitis m Lungenbeteiligung	S72.03	Schenkelhalsfraktur, subkapital
M30.2	Juvenile Panarteriitis	S72.04	Schenkelhalsfraktur, mediozervikal
M30.3	Mukokutanes Lymphknotensynd [Kawasaki-KH]	S72.05	Schenkelhalsfraktur, Basis
M30.8	Sonst m Panarteriitis nodosa verwandte Zustände	S72.08	Schenkelhalsfraktur, sonst Teile
M31.0	Hypersensitivitätsangiitis	S72.10	Trochantäre Femurfraktur, nnbez
M31.3	Wegener-Granulomatose	S72.11	Intertrochantäre Femurfraktur
M31.4	Aortenbogen-Syndrom [Takayasu-Syndrom]	S72.2	Subtrochantäre Femurfraktur

**Hauptdiagnose I66-2**

S32.3	Fraktur Os ilium	S72.02	Schenkelhalsfraktur, (proxim) Epiphyse, Epiphysenlösung
S32.4	Fraktur Acetabulum	S72.03	Schenkelhalsfraktur, subkapital
S32.5	Fraktur Os pubis	S72.04	Schenkelhalsfraktur, mediozervikal
S32.81	Fraktur, Os ischium	S72.05	Schenkelhalsfraktur, Basis
S32.83	Fraktur, Becken, Teil nnbez	S72.08	Schenkelhalsfraktur, sonst Teile
S32.89	Fraktur, sonst u multiple Teile Becken	S72.10	Trochantäre Femurfraktur, nnbez
S72.00	Schenkelhalsfraktur, Teil nnbez	S72.11	Intertrochantäre Femurfraktur
S72.01	SchenkelhalsFx, intrakaps	S72.2	Subtrochantäre Femurfraktur

**Hauptdiagnose I66-3**

E85.1	Neuropathische heredofamiliäre Amyloidose	E85.8	Sonstige Amyloidose
E85.2	Heredofamiliäre Amyloidose, nnbez	E85.9	Amyloidose, nnbez
E85.3	Sekundäre systemische Amyloidose	I00	Rheumatisches Fieber ohne Angabe Herzbeteiligung
E85.4	Organbegrenzte Amyloidose	I77.6	Arteriitis, nnbez



L40.5	Psoriasis-Arthropathie	M31.8	Sonstige nbez nekrotisierende Vaskulopathien
L87.1	Reaktive perforierende Kollagenose	M32.1	Syst Lupus erythematodes m Bet Org/Organsyst
M02.30	Reiter-Krankheit, mehrere Lokalisationen	M34.0	Progressive systemische Sklerose
M05.20	Vaskul seropos chron Polyarth, mehrere Lok	M34.1	CR(E)ST-Syndrom
M08.70	Vaskulitis b juv Arthritis, mehr Lok	M34.2	Systemische Sklerose, d AM od chem Subs induz
M30.1	Panarteriitis m Lungenbeteiligung	M35.0	Sicca-Syndrom [Sjögren-Syndrom]
M30.3	Mukokutanes Lymphknotensynd [Kawasaki-KH]	M35.1	Sonstige Overlap-Syndrome
M31.0	Hypersensitivitätsangiitis	M35.2	Behçet-KH
M31.3	Wegener-Granulomatose	M35.3	Polymyalgia rheumatica
M31.4	Aortenbogen-Syndrom [Takayasu-Syndrom]	M35.5	Multifokale Fibrosklerose
M31.5	Riesenzellarteriitis b Polymyalgia rheumatica	M35.8	Sonst nbez KH m Systembeteiligung Bindegewebe
M31.6	Sonstige Riesenzellarteriitis		

**Nebendiagnose I66-4**

M24.50	Gelenkkontraktur, mehrere Lokalisationen	M25.40	Gelenkerguß, mehrere Lokalisationen
M24.51	Gelenkkontraktur Schulterregion	M25.41	Gelenkerguß Schulterregion
M24.52	Gelenkkontraktur Oberarm	M25.42	Gelenkerguß Oberarm
M24.53	Gelenkkontraktur Unterarm	M25.43	Gelenkerguß Unterarm
M24.54	Gelenkkontraktur Hand	M25.44	Gelenkerguß Hand
M24.55	Gelenkkontraktur Beckenregion/Oberschenkel	M25.45	Gelenkerguß Beckenregion/Oberschenkel
M24.56	Gelenkkontraktur Unterschenkel	M25.46	Gelenkerguß Unterschenkel
M24.57	Gelenkkontraktur Knöchel/Fuß	M25.47	Gelenkerguß Knöchel/Fuß
M24.58	Gelenkkontraktur, sonstige Lokalisation	M25.48	Gelenkerguß, sonstige Lokalisation
M24.59	Gelenkkontraktur, nnbez Lokalisationen	M25.49	Gelenkerguß, nnbez Lokalisationen

**Hauptdiagnose I66-5**

E85.1	Neuropathische heredofamiliäre Amyloidose	M30.1	Panarteriitis m Lungenbeteiligung
E85.2	Heredofamiliäre Amyloidose, nnbez	M30.3	Mukokutanes Lymphknotensynd [Kawasaki-KH]
E85.3	Sekundäre systemische Amyloidose	M31.0	Hypersensitivitätsangiitis
E85.4	Organbegrenzte Amyloidose	M31.4	Aortenbogen-Syndrom [Takayasu-Syndrom]
E85.8	Sonstige Amyloidose	M31.5	Riesenzellarteriitis b Polymyalgia rheumatica
E85.9	Amyloidose, nnbez	M31.6	Sonstige Riesenzellarteriitis
M05.20	Vaskul seropos chron Polyarth, mehrere Lok	M34.0	Progressive systemische Sklerose
M08.3	Juv chron Arthritis (seroneg), polyartikul Form	M34.1	CR(E)ST-Syndrom
M08.40	Juv chron Arth, oligoart Form, mehr Lok	M35.5	Multifokale Fibrosklerose
M08.70	Vaskulitis b juv Arthritis, mehr Lok		

**ADRG I68****Nicht operativ behandelte Erkrankungen und Verletzungen im Wirbelsäulenbereich oder andere Frakturen am Femur**

Hauptdiagnose in Tabelle I68-1

**DRG I68A****Nicht operativ behandelte Erkrankungen und Verletzungen im Wirbelsäulenbereich, mehr als ein Belegungstag, Alter > 55 Jahre oder mit äußerst schweren oder schweren CC, mit komplexer Diagnose, mit Diszitis oder infektiöser Spondylopathie**

Verweildauer &gt; 1 Tag und (Alter &gt; 55 Jahre oder PCCL &gt; 2 oder Nebendiagnose in Tabelle I68-2) und (Hauptdiagnose in Tabelle I68-3 oder Nebendiagnose in Tabelle I68-2) und Hauptdiagnose in Tabelle I68-4

**DRG I68B****Nicht operativ behandelte Erkrankungen und Verletzungen im Wirbelsäulenbereich, mehr als ein Belegungstag, Alter > 55 Jahre oder äußerst schwere oder schwere CC, mit komplexer Diagnose, ohne Diszitis, ohne infektiöse Spondylopathie**

Verweildauer &gt; 1 Tag und (Alter &gt; 55 Jahre oder PCCL &gt; 2 oder Nebendiagnose in Tabelle I68-2) und (Hauptdiagnose in Tabelle I68-3 oder Nebendiagnose in Tabelle I68-2)

**DRG I68C****Nicht operativ behandelte Erkrankungen und Verletzungen im Wirbelsäulenbereich, mehr als ein Belegungstag, Alter > 55 Jahre oder äußerst schwere oder schwere CC, ohne komplexe Diagnose oder andere Frakturen am Femur**

Hauptdiagnose in Tabelle I68-5 oder Verweildauer &gt; 1 Tag und (Alter &gt; 55 Jahre oder PCCL &gt; 2 oder Nebendiagnose in Tabelle I68-2)

**DRG I68D****Nicht operativ behandelte Erkrankungen und Verletzungen im Wirbelsäulenbereich, mehr als ein Belegungstag, Alter < 56 Jahre, ohne äußerst schwere oder schwere CC**

Verweildauer &gt; 1 Tag

**DRG I68E****Nicht operativ behandelte Erkrankungen und Verletzungen im Wirbelsäulenbereich, ein Belegungstag****Diagnose I68-1**

M40.00	Kyphose als Haltungsstörung, mehrere Lok WS	M40.58	Lordose, nnbez, Sakral-/Sakrokokzygealbereich
M40.01	Kyphose als Haltungsstör, Okzipito-Atlanto-Axialbereich	M40.59	Lordose, nnbez, nnbez Lokalisation
M40.02	Kyphose als Haltungsstörung, Zervikalbereich	M41.00	Idiopath Skoliose b Kind, mehrere Lok WS
M40.03	Kyphose als Haltungsstör, Zervikothorakalbereich	M41.01	Idiopath Skoliose b Kind, Okzipito-Atlanto-Axialbereich
M40.04	Kyphose als Haltungsstörung, Thorakalbereich	M41.02	Idiopath Skoliose b Kind, Zervikalbereich
M40.05	Kyphose als Haltungsstör, Thorakolumbalbereich	M41.03	Idiopath Skoliose b Kind, Zervikothorakalbereich
M40.06	Kyphose als Haltungsstörung, Lumbalbereich	M41.04	Idiopath Skoliose b Kind, Thorakalbereich
M40.07	Kyphose als Haltungsstör, Lumbosakralbereich	M41.05	Idiopath Skoliose b Kind, Thorakolumbalbereich
M40.08	Kyphose als Haltungsstör, Sakral-/Sakrokokzygealbereich	M41.06	Idiopath Skoliose b Kind, Lumbalbereich
M40.09	Kyphose als Haltungsstörung, nnbez Lokalisation	M41.07	Idiopath Skoliose b Kind, Lumbosakralbereich
M40.10	Sonst sek Kyphose, mehrere Lok WS	M41.08	Idiopath Skoliose b Kind, Sakral-/Sakrokokzygealbereich
M40.11	Sonst sek Kyphose, Okzipito-Atlanto-Axialbereich	M41.09	Idiopath Skoliose b Kind, nnbez Lok
M40.12	Sonst sek Kyphose, Zervikalbereich	M41.10	Idiopath Skoliose b Jugendl, mehrere Lok WS
M40.13	Sonst sek Kyphose, Zervikothorakalbereich	M41.11	Idiopath Skoliose b Jugendl, Okzipito-Atlanto-Axialbereich
M40.14	Sonst sek Kyphose, Thorakalbereich	M41.12	Idiopath Skoliose b Jugendl, Zervikalbereich
M40.15	Sonst sek Kyphose, Thorakolumbalbereich	M41.13	Idiopath Skoliose b Jugendl, Zervikothorakalbereich
M40.16	Sonst sek Kyphose, Lumbalbereich	M41.14	Idiopath Skoliose b Jugendl, Thorakalbereich
M40.17	Sonst sek Kyphose, Lumbosakralbereich	M41.15	Idiopath Skoliose b Jugendl, Thorakolumbalbereich
M40.18	Sonst sek Kyphose, Sakral-/Sakrokokzygealbereich	M41.16	Idiopath Skoliose b Jugendl, Lumbalbereich
M40.19	Sonst sek Kyphose, nnbez Lokalisation	M41.17	Idiopath Skoliose b Jugendl, Lumbosakralbereich
M40.20	So u nnbez Kyphose, mehrere Lok Wirbelsäule	M41.18	Idiopath Skoliose b Jugendl, Sakral-/SakrokokzygealBer
M40.21	So u nnbez Kyphose, Okzipito-Atlanto-Axialbereich	M41.19	Idiopath Skoliose b Jugendl, nnbez Lok
M40.22	So u nnbez Kyphose, Zervikalbereich	M41.20	Sonst idiopath Skoliose, mehrere Lok WS
M40.23	So u nnbez Kyphose, Zervikothorakalbereich	M41.21	Sonst idiopath Skoliose, Okzipito-Atlanto-Axialbereich
M40.24	So u nnbez Kyphose, Thorakalbereich	M41.22	Sonst idiopath Skoliose, Zervikalbereich
M40.25	So u nnbez Kyphose, Thorakolumbalbereich	M41.23	Sonst idiopath Skoliose, Zervikothorakalbereich
M40.26	So u nnbez Kyphose, Lumbalbereich	M41.24	Sonst idiopath Skoliose, Thorakalbereich
M40.27	So u nnbez Kyphose, Lumbosakralbereich	M41.25	Sonst idiopath Skoliose, Thorakolumbalbereich
M40.28	So u nnbez Kyphose, Sakral- u Sakrokokzygealbereich	M41.26	Sonst idiopath Skoliose, Lumbalbereich
M40.29	So u nnbez Kyphose, nnbez Lokalisation	M41.27	Sonst idiopath Skoliose, Lumbosakralbereich
M40.30	Flachrücken, mehrere Lok Wirbelsäule	M41.28	Sonst idiopath Skoliose, Sakral-/Sakrokokzygealbereich
M40.31	Flachrücken, Okzipito-Atlanto-Axialbereich	M41.29	Sonst idiopath Skoliose, nnbez Lokalisation
M40.32	Flachrücken, Zervikalbereich	M41.30	Thoraxbedingte Skoliose, mehrere Lok WS
M40.33	Flachrücken, Zervikothorakalbereich	M41.31	Thoraxbedingte Skoliose, Okzipito-Atlanto-Axialbereich
M40.34	Flachrücken, Thorakalbereich	M41.32	Thoraxbedingte Skoliose, Zervikalbereich
M40.35	Flachrücken, Thorakolumbalbereich	M41.33	Thoraxbedingte Skoliose, Zervikothorakalbereich
M40.36	Flachrücken, Lumbalbereich	M41.34	Thoraxbedingte Skoliose, Thorakalbereich
M40.37	Flachrücken, Lumbosakralbereich	M41.35	Thoraxbedingte Skoliose, Thorakolumbalbereich
M40.38	Flachrücken, Sakral-/Sakrokokzygealbereich	M41.36	Thoraxbedingte Skoliose, Lumbalbereich
M40.39	Flachrücken, nnbez Lokalisation	M41.37	Thoraxbedingte Skoliose, Lumbosakralbereich
M40.40	Sonstige Lordose, mehrere Lok WS	M41.38	Thoraxbedingte Skoliose, Sakral-/Sakrokokzygealbereich
M40.41	Sonstige Lordose, Okzipito-Atlanto-Axialbereich	M41.39	Thoraxbedingte Skoliose, nnbez Lokalisation
M40.42	Sonstige Lordose, Zervikalbereich	M41.40	Neuromyopath Skoliose, mehrere Lok WS
M40.43	Sonstige Lordose, Zervikothorakalbereich	M41.41	Neuromyopath Skoliose, Okzipito-Atlanto-Axialbereich
M40.44	Sonstige Lordose, Thorakalbereich	M41.42	Neuromyopathische Skoliose, Zervikalbereich
M40.45	Sonstige Lordose, Thorakolumbalbereich	M41.43	Neuromyopath Skoliose, Zervikothorakalbereich
M40.46	Sonstige Lordose, Lumbalbereich	M41.44	Neuromyopathische Skoliose, Thorakalbereich
M40.47	Sonstige Lordose, Lumbosakralbereich	M41.45	Neuromyopathische Skoliose, Thorakolumbalber
M40.48	Sonstige Lordose, Sakral-/Sakrokokzygealbereich	M41.46	Neuromyopathische Skoliose, Lumbalbereich
M40.49	Sonstige Lordose, nnbez Lokalisation	M41.47	Neuromyopathische Skoliose, Lumbosakralbereich
M40.50	Lordose, nnbez, mehrere Lok WS	M41.48	Neuromyopath Skoliose, Sakral-/Sakrokokzygealbereich
M40.51	Lordose, nnbez, Okzipito-Atlanto-Axialbereich	M41.49	Neuromyopathische Skoliose, nnbez Lokalisation
M40.52	Lordose, nnbez, Zervikalbereich	M41.50	Sonst sek Skoliose, mehrere Lok WS
M40.53	Lordose, nnbez, Zervikothorakalbereich	M41.51	Sonst sek Skoliose, Okzipito-Atlanto-Axialbereich
M40.54	Lordose, nnbez, Thorakalbereich	M41.52	Sonst sek Skoliose, Zervikalbereich
M40.55	Lordose, nnbez, Thorakolumbalbereich	M41.53	Sonst sek Skoliose, Zervikothorakalbereich
M40.56	Lordose, nnbez, Lumbalbereich	M41.54	Sonst sek Skoliose, Thorakalbereich
M40.57	Lordose, nnbez, Lumbosakralbereich	M41.55	Sonst sek Skoliose, Thorakolumbalbereich

M41.56	Sonst sek Skoliose, Lumbalbereich	M43.84	So nbez Deform WS/Rück, Thorakalbereich
M41.57	Sonst sek Skoliose, Lumbosakralbereich	M43.85	So nbez Deform WS/Rück, Thorakolumbalbereich
M41.58	Sonst sek Skoliose, Sakral-/Sakrokokzygealbereich	M43.86	So nbez Deform WS/Rück, Lumbalbereich
M41.59	Sonst sek Skoliose, nnbez Lokalisation	M43.87	So nbez Deform WS/Rück, Lumbosakralbereich
M41.80	So Formen Skoliose, mehrere Lok WS	M43.88	So nbez Deform WS/Rück, Sakral-/Sakrokokzygealbereich
M41.81	So Formen Skoliose, Okzipito-Atlanto-Axialbereich	M43.89	So nbez Deform WS/Rück, nnbez Lok
M41.82	So Formen Skoliose, Zervikalbereich	M43.90	Deform WS/Rück, nnbez, mehrere Lok WS
M41.83	So Formen Skoliose, Zervikothorakalbereich	M43.91	Deform WS/Rück, nnbez, Okzipito-Atlanto-Axialbereich
M41.84	So Formen Skoliose, Thorakalbereich	M43.92	Deform WS/Rück, nnbez, Zervikalbereich
M41.85	So Formen Skoliose, Thorakolumbalbereich	M43.93	Deform WS/Rück, nnbez, Zervikothorakalbereich
M41.86	So Formen Skoliose, Lumbalbereich	M43.94	Deform WS/Rück, nnbez, Thorakalbereich
M41.87	So Formen Skoliose, Lumbosakralbereich	M43.95	Deform WS/Rück, nnbez, Thorakolumbalbereich
M41.88	So Formen Skoliose, Sakral-/Sakrokokzygealbereich	M43.96	Deform WS/Rück, nnbez, Lumbalbereich
M41.89	So Formen Skoliose, nnbez Lokalisation	M43.97	Deform WS/Rück, nnbez, Lumbosakralbereich
M41.90	Skoliose, nnbez, mehrere Lok WS	M43.98	Deform WS/Rück, nnbez, Sakral-/Sakrokokzygealbereich
M41.91	Skoliose, nnbez, Okzipito-Atlanto-Axialbereich	M43.99	Deformität Wirbelsäule/Rücken, nnbez, nnbez Lok
M41.92	Skoliose, nnbez, Zervikalbereich	M46.00	Spinale Enthesopathie, mehrere Lok WS
M41.93	Skoliose, nnbez, Zervikothorakalbereich	M46.01	Spinale Enthesopathie, Okzipito-Atlanto-Axialbereich
M41.94	Skoliose, nnbez, Thorakalbereich	M46.02	Spinale Enthesopathie, Zervikalbereich
M41.95	Skoliose, nnbez, Thorakolumbalbereich	M46.03	Spinale Enthesopathie, Zervikothorakalbereich
M41.96	Skoliose, nnbez, Lumbalbereich	M46.04	Spinale Enthesopathie, Thorakalbereich
M41.97	Skoliose, nnbez, Lumbosakralbereich	M46.05	Spinale Enthesopathie, Thorakolumbalbereich
M41.98	Skoliose, nnbez, Sakral-/Sakrokokzygealbereich	M46.06	Spinale Enthesopathie, Lumbalbereich
M41.99	Skoliose, nnbez, nnbez Lokalisation	M46.07	Spinale Enthesopathie, Lumbosakralbereich
M43.00	Spondylolyse, mehrere Lok WS	M46.08	Spinale Enthesopathie, Sakral-/Sakrokokzygealbereich
M43.01	Spondylolyse, Okzipito-Atlanto-Axialbereich	M46.09	Spinale Enthesopathie, nnbez Lokalisation
M43.02	Spondylolyse, Zervikalbereich	M46.1	Sakroiliitis, aonkl
M43.03	Spondylolyse, Zervikothorakalbereich	M46.40	Diszitis, nnbez, mehrere Lok WS
M43.04	Spondylolyse, Thorakalbereich	M46.41	Diszitis, nnbez, Okzipito-Atlanto-Axialbereich
M43.05	Spondylolyse, Thorakolumbalbereich	M46.42	Diszitis, nnbez, Zervikalbereich
M43.06	Spondylolyse, Lumbalbereich	M46.43	Diszitis, nnbez, Zervikothorakalbereich
M43.07	Spondylolyse, Lumbosakralbereich	M46.44	Diszitis, nnbez, Thorakalbereich
M43.08	Spondylolyse, Sakral- u Sakrokokzygealbereich	M46.45	Diszitis, nnbez, Thorakolumbalbereich
M43.09	Spondylolyse, nnbez Lokalisation	M46.46	Diszitis, nnbez, Lumbalbereich
M43.10	Spondylolisthesis, mehrere Lok WS	M46.47	Diszitis, nnbez, Lumbosakralbereich
M43.11	Spondylolisthesis, Okzipito-Atlanto-Axialbereich	M46.48	Diszitis, nnbez, Sakral-/Sakrokokzygealbereich
M43.12	Spondylolisthesis, Zervikalbereich	M46.49	Diszitis, nnbez, nnbez Lokalisation
M43.13	Spondylolisthesis, Zervikothorakalbereich	M46.50	Sonst inf Spondylopathien, mehrere Lok WS
M43.14	Spondylolisthesis, Thorakalbereich	M46.51	Sonst inf Spondylopathien, Okzipito-Atlanto-Axialbereich
M43.15	Spondylolisthesis, Thorakolumbalbereich	M46.52	Sonst inf Spondylopathien, Zervikalbereich
M43.16	Spondylolisthesis, Lumbalbereich	M46.53	Sonst inf Spondylopathien, Zervikothorakalbereich
M43.17	Spondylolisthesis, Lumbosakralbereich	M46.54	Sonst inf Spondylopathien, Thorakalbereich
M43.18	Spondylolisthesis, Sakral-/Sakrokokzygealbereich	M46.55	Sonst inf Spondylopathien, Thorakolumbalbereich
M43.19	Spondylolisthesis, nnbez Lokalisation	M46.56	Sonst inf Spondylopathien, Lumbalbereich
M43.20	Sonstige Wirbelfusion, mehrere Lok WS	M46.57	Sonst inf Spondylopathien, Lumbosakralbereich
M43.21	Sonstige Wirbelfusion, Okzipito-Atlanto-Axialbereich	M46.58	Sonst inf Spondylopathien, Sakral-/SakrokokzygBereich
M43.22	Sonstige Wirbelfusion, Zervikalbereich	M46.59	Sonst infektiöse Spondylopathien, nnbez Lok
M43.23	Sonstige Wirbelfusion, Zervikothorakalbereich	M46.80	So nbez entz Spondylopath, mehrere Lok WS
M43.24	Sonstige Wirbelfusion, Thorakalbereich	M46.81	So nbez entz Spondylopath, Okzipito-Atlanto-Axialbereich
M43.25	Sonstige Wirbelfusion, Thorakolumbalbereich	M46.82	So nbez entz Spondylopathien, Zervikalbereich
M43.26	Sonstige Wirbelfusion, Lumbalbereich	M46.83	So nbez entz Spondylopath, Zervikothorakalbereich
M43.27	Sonstige Wirbelfusion, Lumbosakralbereich	M46.84	So nbez entz Spondylopathien, Thorakalbereich
M43.28	Sonstige Wirbelfusion, Sakral-/Sakrokokzygealbereich	M46.85	So nbez entz Spondylopath, Thorakolumbalbereich
M43.29	Sonstige Wirbelfusion, nnbez Lokalisation	M46.86	So nbez entz Spondylopathien, Lumbalbereich
M43.3	Habituelle atlanto-axiale Subluxation m Myelopathie	M46.87	So nbez entz Spondylopath, Lumbosakralbereich
M43.4	Sonstige habituelle atlanto-axiale Subluxation	M46.88	So nbez entz Spondylopath, Sakral-/Sakrokokzygealbereich
M43.50	So habituelle Wirbelsubluxation, mehrere Lok WS	M46.89	So nbez entz Spondylopathien, nnbez Lok
M43.52	So habituelle Wirbelsubluxation, Zervikalbereich	M46.90	Entz Spondylopathie, nnbez, mehrere Lok WS
M43.53	So habituelle Wirbelsubluxation, Zervikothorakalbereich	M46.91	Entz Spondylopathie, nnbez, Okzipito-Atlanto-Axialbereich
M43.54	So habituelle Wirbelsubluxation, Thorakalbereich	M46.92	Entz Spondylopathie, nnbez, Zervikalbereich
M43.55	So habituelle Wirbelsubluxation, Thorakolumbalbereich	M46.93	Entz Spondylopathie, nnbez, Zervikothorakalbereich
M43.56	So habituelle Wirbelsubluxation, Lumbalbereich	M46.94	Entz Spondylopathie, nnbez, Thorakalbereich
M43.57	So habituelle Wirbelsubluxation, Lumbosakralbereich	M46.95	Entz Spondylopathie, nnbez, Thorakolumbalbereich
M43.58	So habituelle Wirbelsubluxation, Sakral-/SakrokokzygBereich	M46.96	Entz Spondylopathie, nnbez, Lumbalbereich
M43.59	So habituelle Wirbelsubluxation, nnbez Lok	M46.97	Entz Spondylopathie, nnbez, Lumbosakralbereich
M43.6	Tortikollis	M46.98	Entz Spondylopathie, nnbez, Sakral-/SakrokokzygBereich
M43.80	So nbez Deform WS/Rück, mehrere Lok WS	M46.99	Entz Spondylopathie, nnbez, nnbez Lokalisation
M43.81	So nbez Deform WS/Rück, Okzipito-Atlanto-Axialbereich	M47.00	A spinAnt/A vert KomprSynd, mehr Lok WS
M43.82	So nbez Deform WS/Rück, Zervikalbereich	M47.01	A spinAnt/A vert KomprSynd, Okz-Atlanto-Axialbereich
M43.83	So nbez Deform WS/Rück, Zervikothorakalbereich	M47.02	A spinAnt/A vert KomprSynd, Zervikalbereich

M47.03	A spinAnt/A vert KomprSynd, Zervikothorbereich	M48.23	Baastrup-Syndrom, Zervikothorakalbereich
M47.04	A spinAnt/A vert KomprSynd, Thorakalbereich	M48.24	Baastrup-Syndrom, Thorakalbereich
M47.05	A spinAnt/A vert KomprSynd, Thorakolumbbereich	M48.25	Baastrup-Syndrom, Thorakolumbalbereich
M47.06	A spinAnt/A vert KomprSynd, Lumbalbereich	M48.26	Baastrup-Syndrom, Lumbalbereich
M47.07	A spinAnt/A vert KomprSynd, Lumbosakrbereich	M48.27	Baastrup-Syndrom, Lumbosakralbereich
M47.08	A spinAnt/A vert KomprSynd, Sakr/SakrokkozygBereich	M48.28	Baastrup-Syndrom, Sakral-/Sakrokkozygealbereich
M47.09	A spinAnt/A vert KomprSynd, nnbez Lok	M48.29	Baastrup-Syndrom, nnbez Lokalisation
M47.10	So Spond m Myelopathie, mehrere Lok WS	M48.30	Traumat Spodylopathie, mehrere Lok WS
M47.11	So Spodylose m Myelopathie, Okzipito-Atlanto-Axialber	M48.31	Traumat Spodylopathie, Okzipito-Atlanto-Axialbereich
M47.12	So Spodylose m Myelopathie, Zervikalbereich	M48.32	Traumat Spodylopathie, Zervikalbereich
M47.13	So Spodylose m Myelopathie, Zervikothorakalber	M48.33	Traumat Spodylopathie, Zervikothorakalbereich
M47.14	So Spodylose m Myelopathie, Thorakalbereich	M48.34	Traumat Spodylopathie, Thorakalbereich
M47.15	So Spodylose m Myelopathie, Thorakolumbalbereich	M48.35	Traumat Spodylopathie, Thorakolumbalbereich
M47.16	So Spodylose m Myelopathie, Lumbalbereich	M48.36	Traumat Spodylopathie, Lumbalbereich
M47.17	So Spodylose m Myelopathie, Lumbosakralbereich	M48.37	Traumat Spodylopathie, Lumbosakralbereich
M47.18	So Spodylose m Myelopathie, Sakral-/SakrokkozygBer	M48.38	Traumat Spodylopathie, Sakral-/Sakrokkozygealbereich
M47.19	Sonstige Spodylose mit Myelopathie, nnbez Lok	M48.39	Traumat Spodylopathie, nnbez Lokalisation
M47.20	So Spodylose m RadikPath, mehrere Lok WS	M48.80	So nbez Spodylopathien, mehrere Lok WS
M47.21	So Spodylose m RadikPath, Okzipito-Atlanto-Axialber	M48.81	So nbez Spodylopathien, Okzipito-Atlanto-Axialbereich
M47.22	So Spodylose m RadikPath, Zervikalbereich	M48.82	So nbez Spodylopathien, Zervikalbereich
M47.23	So Spodylose m RadikPath, Zervikothorakalbereich	M48.83	So nbez Spodylopathien, Zervikothorakalbereich
M47.24	So Spodylose m RadikPath, Thorakalbereich	M48.84	So nbez Spodylopathien, Thorakalbereich
M47.25	So Spodylose m RadikPath, Thorakolumbalbereich	M48.85	So nbez Spodylopathien, Thorakolumbalbereich
M47.26	So Spodylose m RadikPath, Lumbalbereich	M48.86	So nbez Spodylopathien, Lumbalbereich
M47.27	So Spodylose m RadikPath, Lumbosakralbereich	M48.87	So nbez Spodylopathien, Lumbosakralbereichereich
M47.28	So Spodylose m RadikPath, Sakral-/SakrokkozygBer	M48.88	So nbez Spodylopathien, Sakral-/Sakrokkozygealbereich
M47.29	Sonst Spodylose m Radikulopathie, nnbez Lok	M48.89	So nbez Spodylopathien, nnbez Lokalisation
M47.80	Sonst Spodylose, mehrere Lok WS	M48.90	Spodylopathie, nnbez, mehrere Lok WS
M47.81	Sonst Spodylose, Okzipito-Atlanto-Axialbereich	M48.91	Spodylopathie, nnbez, Okzipito-Atlanto-Axialbereich
M47.82	Sonst Spodylose, Zervikalbereich	M48.92	Spodylopathie, nnbez, Zervikalbereich
M47.83	Sonst Spodylose, Zervikothorakalbereich	M48.93	Spodylopathie, nnbez, Zervikothorakalbereich
M47.84	Sonst Spodylose, Thorakalbereich	M48.94	Spodylopathie, nnbez, Thorakalbereich
M47.85	Sonst Spodylose, Thorakolumbalbereich	M48.95	Spodylopathie, nnbez, Thorakolumbalbereich
M47.86	Sonst Spodylose, Lumbalbereich	M48.96	Spodylopathie, nnbez, Lumbalbereich
M47.87	Sonst Spodylose, Lumbosakralbereich	M48.97	Spodylopathie, nnbez, Lumbosakralbereich
M47.88	Sonst Spodylose, Sakral-/Sakrokkozygealbereich	M48.98	Spodylopathie, nnbez, Sakral-/Sakrokkozygealbereich
M47.89	Sonst Spodylose, nnbez Lokalisation	M48.99	Spodylopathie, nnbez, nnbez Lokalisation
M47.90	Spodylose, nnbez, mehrere Lok WS	M50.0	Zervikaler Bandscheibenschaden m Myelopathie
M47.91	Spodylose, nnbez, Okzipito-Atlanto-Axialbereich	M50.1	Zervikaler Bandscheibenschaden m Radikulopathie
M47.92	Spodylose, nnbez, Zervikalbereich	M50.2	Sonstige zervikale Bandscheibenverlagerung
M47.93	Spodylose, nnbez, Zervikothorakalbereich	M50.3	Sonstige zervikale Bandscheibendegeneration
M47.94	Spodylose, nnbez, Thorakalbereich	M50.8	Sonstige zervikale Bandscheibenschäden
M47.95	Spodylose, nnbez, Thorakolumbalbereich	M50.9	Zervikaler Bandscheibenschaden, nnbez
M47.96	Spodylose, nnbez, Lumbalbereich	M51.0	Lumbale u so Bandscheibenschäden m Myelopathie
M47.97	Spodylose, nnbez, Lumbosakralbereich	M51.1	Lumbale u so Bandscheibenschäden m Radikulopathie
M47.98	Spodylose, nnbez, Sakral-/Sakrokkozygealbereich	M51.2	Sonstige nbez Bandscheibenverlagerung
M47.99	Spodylose, nnbez, nnbez Lokalisation	M51.3	Sonstige nbez Bandscheibendegeneration
M48.00	Spinal(kanal)stenose, mehrere Lok WS	M51.4	Schmorl-Knötchen
M48.01	Spinal(kanal)stenose: Okzipito-Atlanto-Axialbereich	M51.8	Sonstige nbez Bandscheibenschäden
M48.02	Spinal(kanal)stenose: Zervikalbereich	M51.9	Bandscheibenschaden, nnbez
M48.03	Spinal(kanal)stenose: Zervikothorakalbereich	M53.20	Instabilität WS, mehrere Lok WS
M48.04	Spinal(kanal)stenose: Thorakalbereich	M53.21	Instabilität WS, Okzipito-Atlanto-Axialbereich
M48.05	Spinal(kanal)stenose: Thorakolumbalbereich	M53.22	Instabilität WS, Zervikalbereich
M48.06	Spinal(kanal)stenose: Lumbalbereich	M53.23	Instabilität WS, Zervikothorakalbereich
M48.07	Spinal(kanal)stenose: Lumbosakralbereich	M53.24	Instabilität WS, Thorakalbereich
M48.08	Spinal(kanal)stenose: Sakral- und Sakrokkozygealbereich	M53.25	Instabilität WS, Thorakolumbalbereich
M48.09	Spinal(kanal)stenose: Nicht näher bezeichnete Lokalisation	M53.26	Instabilität WS, Lumbalbereich
M48.10	Spondyl hyperost [F-O], mehrere Lok WS	M53.27	Instabilität WS, Lumbosakralbereich
M48.11	Spondyl hyperost [F-O], Okzipito-Atlanto-Axialbereich	M53.28	Instabilität WS, Sakral-/Sakrokkozygealbereich
M48.12	Spondyl hyperost [F-O], Zervikalbereich	M53.29	Instabilität WS, nnbez Lokalisation
M48.13	Spondyl hyperost [F-O], Zervikothorakalbereich	M53.3	KH Sakrokkozygealregion, aonkl
M48.14	Spondyl hyperost [F-O], Thorakalbereich	M53.80	So nbez KH WS u Rücken, mehrere Lok WS
M48.15	Spondyl hyperost [F-O], Thorakolumbalbereich	M53.81	So nbez KH WS u Rücken, Okzipito-Atlanto-Axialbereich
M48.16	Spondyl hyperost [F-O], Lumbalbereich	M53.82	So nbez KH WS u Rücken, Zervikalbereich
M48.17	Spondyl hyperost [F-O], Lumbosakralbereich	M53.83	So nbez KH WS u Rücken, Zervikothorakalbereich
M48.18	Spondyl hyperost [F-O], Sakral-/Sakrokkozygealbereich	M53.84	So nbez KH WS u Rücken, Thorakalbereich
M48.19	Spondylitis hyperostotica [F-O], nnbez Lok	M53.85	So nbez KH WS u Rücken, Thorakolumbalbereich
M48.20	Baastrup-Syndrom, mehrere Lok WS	M53.86	So nbez KH WS u Rücken, Lumbalbereich
M48.21	Baastrup-Syndrom, Okzipito-Atlanto-Axialbereich	M53.87	So nbez KH WS u Rücken, Lumbosakralbereich
M48.22	Baastrup-Syndrom, Zervikalbereich	M53.88	So nbez KH WS u Rücken, Sakral-/Sakrokkozygealbereich

M53.89	So nbez KH WS u Rücken, nnbez Lok	M99.60	Sten For intervert, knöch od d Sublux, Kopfber
M53.90	KH WS u Rücken, nnbez, mehrere Lok WS	M99.61	Sten For intervert, knöch od d Sublux, Zervikalber
M53.91	KH WS u Rücken, nnbez, Okzipito-Atlanto-Axialbereich	M99.62	Sten For intervert, knöch od d Sublux, Thorakalber
M53.92	KH WS u Rücken, nnbez, Zervikalbereich	M99.63	Sten For intervert, knöch od d Sublux, Lumbalber
M53.93	KH WS u Rücken, nnbez, Zervikothorakalbereich	M99.64	Sten For intervert, knöch od d Sublux, Sakralber
M53.94	KH WS u Rücken, nnbez, Thorakalbereich	M99.69	Sten For intervert, knöch od d Sublux, Abd u sonst Lok
M53.95	KH WS u Rücken, nnbez, Thorakolumbalbereich	M99.70	Sten For intervert, bgwebig od d Bandsch, Kopfber
M53.96	KH WS u Rücken, nnbez, Lumbalbereich	M99.71	Sten For intervert, bgwebig od d Bandsch, Zervikalber
M53.97	KH WS u Rücken, nnbez, Lumbosakralbereich	M99.72	Sten For intervert, bgwebig od d Bandsch, Thorakalber
M53.98	KH WS u Rücken, nnbez, Sakral-/Sakrokokzygealbereich	M99.73	Sten For intervert, bgwebig od d Bandsch, Lumbalber
M53.99	KH WS u Rücken, nnbez, nnbez Lokalisation	M99.74	Sten For intervert, bgwebig od d Bandsch, Sakralber
M54.03	Pannikulitis Nacken-/Rückenregion, Zervikothorakalbereich	M99.79	Sten For intervert, bgwebig od d Bandsch, Abd u sonst Lok
M54.04	Pannikulitis Nacken-/Rückenregion, Thorakalbereich	Q76.21	Angeborene Spondylolisthesis
M54.05	Pannikulitis Nacken-/Rückenregion, Thorakolumbalbereich	Q76.22	Angeborene Spondylolyse
M54.06	Pannikulitis Nacken-/Rückenregion, Lumbalbereich	Q76.3	Angeborene Skoliose d angeborene Knochenfehlbildung
M54.07	Pannikulitis Nacken-/Rückenregion, Lumbosakralbereich	Q76.4	Sonst angeborene Fehlbildung WS oh Skoliose
M54.08	Pannikulitis Nacken-/Rückenregion, Sakr-/SakrokokzygBer	S12.0	Fraktur 1. Halswirbel
M54.09	Pannikulitis Nacken-/Rückenregion, nnbez Lok	S12.1	Fraktur 2. Halswirbel
M54.14	Radikulopathie, Thorakalbereich	S12.21	Fraktur 3. Halswirbel
M54.15	Radikulopathie, Thorakolumbalbereich	S12.22	Fraktur 4. Halswirbel
M54.16	Radikulopathie, Lumbalbereich	S12.23	Fraktur 5. Halswirbel
M54.17	Radikulopathie, Lumbosakralbereich	S12.24	Fraktur 6. Halswirbel
M54.18	Radikulopathie, Sakral-/Sakrokokzygealbereich	S12.25	Fraktur 7. Halswirbel
M54.2	Zervikalneuralgie	S12.7	Multiple Frakturen Halswirbelsäule
M54.3	Ischialgie	S12.9	Fraktur im Bereich Hals, Teil nnbez
M54.4	Lumboischialgie	S13.0	Traumatische Ruptur zervikale Bandscheibe
M54.5	Kreuzschmerz	S13.10	Luxation Halswirbel, Höhe nnbez
M54.6	Schmerzen im Bereich BWS	S13.11	Luxation Halswirbel, C1/C2
M54.80	Sonst Rückenschmerzen, mehrere Lok WS	S13.12	Luxation Halswirbel, C2/C3
M54.81	Sonst Rückenschmerzen, Okzipito-Atlanto-Axialbereich	S13.13	Luxation Halswirbel, C3/C4
M54.82	Sonst Rückenschmerzen, Zervikalbereich	S13.14	Luxation Halswirbel, C4/C5
M54.83	Sonst Rückenschmerzen, Zervikothorakalbereich	S13.15	Luxation Halswirbel, C5/C6
M54.84	Sonst Rückenschmerzen, Thorakalbereich	S13.16	Luxation Halswirbel, C6/C7
M54.85	Sonst Rückenschmerzen, Thorakolumbalbereich	S13.17	Luxation Halswirbel, C7/T1
M54.86	Sonst Rückenschmerzen, Lumbalbereich	S13.18	Luxation Halswirbel, sonstige
M54.87	Sonst Rückenschmerzen, Lumbosakralbereich	S13.2	Luxation sonst u nnbez Teile im Bereich Hals
M54.88	Sonst Rückenschmerzen, Sakral-/SakrokokzygBereich	S13.3	Multiple Luxationen im Bereich Hals
M54.89	Sonst Rückenschmerzen, nnbez Lokalisation	S13.4	Verstauchung u Zerrung, Halswirbelsäule
M54.90	Rückenschmerzen, nnbez, mehrere Lok WS	S13.6	Verstauch u Zerr Gelenke Bänder, so u nnbez Teile Hals
M54.91	Rückenschmerzen, nnbez, Okzipito-Atlanto-Axialbereich	S16	Verletzung von Muskeln u Sehnen in Halshöhe
M54.92	Rückenschmerzen, nnbez, Zervikalbereich	S22.00	Fraktur Brustwirbel, Höhe nnbez
M54.93	Rückenschmerzen, nnbez, Zervikothorakalbereich	S22.01	Fraktur Brustwirbel, T1 u T2
M54.94	Rückenschmerzen, nnbez, Thorakalbereich	S22.02	Fraktur Brustwirbel, T3 u T4
M54.95	Rückenschmerzen, nnbez, Thorakolumbalbereich	S22.03	Fraktur Brustwirbel, T5 u T6
M54.96	Rückenschmerzen, nnbez, Lumbalbereich	S22.04	Fraktur Brustwirbel, T7 u T8
M54.97	Rückenschmerzen, nnbez, Lumbosakralbereich	S22.05	Fraktur Brustwirbel, T9 u T10
M54.98	Rückenschmerzen, nnbez, Sakral-/Sakrokokzygealbereich	S22.06	Fraktur Brustwirbel, T11 u T12
M54.99	Rückenschmerzen, nnbez, nnbez Lokalisation	S22.1	Multiple Frakturen Brustwirbelsäule
M96.1	Postlaminektomie-Syndrom, aonkl	S23.0	Traumatische Ruptur thorakale Bandscheibe
M96.2	Kyphose nach Bestrahlung	S23.10	Luxation Brustwirbel, Höhe nnbez
M96.3	Kyphose nach Laminektomie	S23.11	Luxation Brustwirbel, T1/T2 u T2/T3
M96.4	Postoperative Lordose	S23.12	Luxation Brustwirbel, T3/T4 u T4/T5
M96.5	Skoliose nach Bestrahlung	S23.13	Luxation Brustwirbel, T5/T6 u T6/T7
M99.30	Knöch Sten SpinKan, Kopfber	S23.14	Luxation Brustwirbel, T7/T8 u T8/T9
M99.31	Knöch Sten SpinKan, Zervikalber	S23.15	Luxation Brustwirbel, T9/T10 u T10/T11
M99.32	Knöch Sten SpinKan, Thorakalber	S23.16	Luxation Brustwirbel, T11/T12
M99.33	Knöch Sten SpinKan, Lumbalber	S23.17	Luxation Brustwirbel, T12/L1
M99.34	Knöch Sten SpinKan, Sakralber	S23.3	Verstauchung u Zerrung Brustwirbelsäule
M99.39	Knöch Sten SpinKan, Abd u sonst Lok	S29.0	Verletzung von Muskeln u Sehnen in Thoraxhöhe
M99.40	Bgwebig Sten SpinKan, Kopfber	S32.00	Fraktur Lendenwirbel, Höhe nnbez
M99.41	Bgwebig Sten SpinKan, Zervikalber	S32.01	Fraktur Lendenwirbel, L1
M99.42	Bgwebig Sten SpinKan, Thorakalber	S32.02	Fraktur Lendenwirbel, L2
M99.43	Bgwebig Sten SpinKan, Lumbalber	S32.03	Fraktur Lendenwirbel, L3
M99.44	Bgwebig Sten SpinKan, Sakralber	S32.04	Fraktur Lendenwirbel, L4
M99.49	Bgwebig Sten SpinKan, Abd u sonst Lok	S32.05	Fraktur Lendenwirbel, L5
M99.50	Sten SpinKan d Bandsch, Kopfber	S32.1	Fraktur Os sacrum
M99.51	Sten SpinKan d Bandsch, Zervikalber	S32.2	Fraktur Os coccygis
M99.52	Sten SpinKan d Bandsch, Thorakalber	S32.82	Fraktur, Lendenwirbelsäule u Kreuzbein, Teil nnbez
M99.53	Sten SpinKan d Bandsch, Lumbalber	S33.0	Traumatische Ruptur einer lumbalen Bandscheibe
M99.59	Sten SpinKan d Bandsch, Abd u sonst Lok	S33.10	Luxation Lendenwirbel, Höhe nnbez

S33.11	Luxation Lendenwirbel, L1/L2	S39.0	Verletzung Muskeln Sehnen Abd LumbosakrGeg Becken
S33.12	Luxation Lendenwirbel, L2/L3	S72.40	Distale Fraktur Femur, Teil nnbez
S33.13	Luxation Lendenwirbel, L3/L4	S72.41	Distale Fraktur Femur, Condylus (lateralis) (medialis)
S33.14	Luxation Lendenwirbel, L4/L5	S72.42	Distale Fraktur Femur, Epiphyse, Epiphysenlösung
S33.15	Luxation Lendenwirbel, L5/S1	S72.43	Distale Fraktur Femur, suprakondylär
S33.2	Luxation Iliosakral-/Sakro-Kokzygealgelenk	S72.44	Distale Fraktur Femur, interkondylär
S33.3	Luxation sonst u nnbez Teile Lendenwirbelsäule Becken	S72.8	Frakturen sonstiger Teile, Femur
S33.4	Traumatische Symphysensprengung	S72.9	Fraktur Femur, Teil nnbez
S33.50	Verstauchung Zerrung Lendenwirbelsäule, nnbez	T08.0	Fraktur WS, Höhe nnbez, geschlossen od onA
S33.51	Verstauchung Zerrung Junct lumbosacr u Bänder	T08.1	Fraktur Wirbelsäule, Höhe nnbez, Offen
S33.6	Verstauchung Zerrung Iliosakralgelenk	T09.2	Lux Verstauch Zerrung nnbez Gelenke u Bänder Rumpf
S33.7	Verstauchung Zerrung so u nnbez Teile LWS Becken		

### Nebendiagnose I68-2

G04.1	Tropische spastische Paraplegie	G82.42	Spast Tetrapares u Tetrapleg, chron kompl QSL
G82.02	Schlaff Parapares u Parapleg, chron kompl QSL	G82.43	Spast Tetrapares u Tetrapleg, chron inkompl QSL
G82.03	Schlaff Parapares u Parapleg, chron inkompl QSL	G82.49	Spast Tetrapares u Tetrapleg, nnbez
G82.09	Schlaff Parapares u Parapleg, nnbez	G82.52	Tetrapares u Tetrapleg, nnbez, chron kompl QSL
G82.12	Spast Parapares u Parapleg, chron kompl QSL	G82.53	Tetrapares u Tetrapleg, nnbez, chron inkompl QSL
G82.13	Spast Parapares u Parapleg, chron inkompl QSL	G82.59	Tetrapares u Tetrapleg, nnbez
G82.19	Spast Parapares u Parapleg, nnbez	G95.1	Vaskuläre Myelopathien
G82.22	Parapares u Parapleg, nnbez, chron kompl QSL	G95.2	Rückenmarkskompression, nnbez
G82.23	Parapares u Parapleg, nnbez, chron inkompl QSL	G95.80	HarnblasLähm b Schädig ob motor Neuron [UMNL]
G82.29	Parapares u Parapleg, nnbez	G95.81	HarnblasLähm b Schädig unt motor Neuron [LMNL]
G82.32	Schlaff Tetrapares u Tetrapleg, chron kompl QSL	G95.9	KH Rückenmark, nnbez
G82.33	Schlaff Tetrapares u Tetrapleg, chron inkompl QSL	P11.51	Geburtsverletzung Wirbelsäule u RM m chron QSL
G82.39	Schlaff Tetrapares u Tetrapleg, nnbez		

### Hauptdiagnose I68-3

M46.00	Spinale Enthesopathie, mehrere Lok WS	M46.88	So nbez entz Spondylopath, Sakral-/Sakrokokzygealbereich
M46.01	Spinale Enthesopathie, Okzipito-Atlanto-Axialbereich	M46.89	So nbez entz Spondylopathien, nnbez Lok
M46.02	Spinale Enthesopathie, Zervikalbereich	M46.90	Entz Spondylopathie, nnbez, mehrere Lok WS
M46.03	Spinale Enthesopathie, Zervikothorakalbereich	M46.91	Entz Spondylopathie, nnbez, Okzipito-Atlanto-Axialbereich
M46.04	Spinale Enthesopathie, Thorakalbereich	M46.92	Entz Spondylopathie, nnbez, Zervikalbereich
M46.05	Spinale Enthesopathie, Thorakolumbalbereich	M46.93	Entz Spondylopathie, nnbez, Zervikothorakalbereich
M46.06	Spinale Enthesopathie, Lumbalbereich	M46.94	Entz Spondylopathie, nnbez, Thorakalbereich
M46.07	Spinale Enthesopathie, Lumbosakralbereich	M46.95	Entz Spondylopathie, nnbez, Thorakolumbalbereich
M46.08	Spinale Enthesopathie, Sakral-/Sakrokokzygealbereich	M46.96	Entz Spondylopathie, nnbez, Lumbalbereich
M46.09	Spinale Enthesopathie, nnbez Lokalisation	M46.97	Entz Spondylopathie, nnbez, Lumbosakralbereich
M46.1	Sakroiliitis, aonkl	M46.98	Entz Spondylopathie, nnbez, Sakral-/SakrokokzygBereich
M46.40	Diszitis, nnbez, mehrere Lok WS	M46.99	Entz Spondylopathie, nnbez, nnbez Lokalisation
M46.41	Diszitis, nnbez, Okzipito-Atlanto-Axialbereich	S12.0	Fraktur 1. Halswirbel
M46.42	Diszitis, nnbez, Zervikalbereich	S12.1	Fraktur 2. Halswirbel
M46.43	Diszitis, nnbez, Zervikothorakalbereich	S12.21	Fraktur 3. Halswirbel
M46.44	Diszitis, nnbez, Thorakalbereich	S12.22	Fraktur 4. Halswirbel
M46.45	Diszitis, nnbez, Thorakolumbalbereich	S12.23	Fraktur 5. Halswirbel
M46.46	Diszitis, nnbez, Lumbalbereich	S12.24	Fraktur 6. Halswirbel
M46.47	Diszitis, nnbez, Lumbosakralbereich	S12.25	Fraktur 7. Halswirbel
M46.48	Diszitis, nnbez, Sakral-/Sakrokokzygealbereich	S12.7	Multiple Frakturen Halswirbelsäule
M46.49	Diszitis, nnbez, nnbez Lokalisation	S12.9	Fraktur im Bereich Hals, Teil nnbez
M46.50	Sonst inf Spondylopathien, mehrere Lok WS	S13.0	Traumatische Ruptur zervikale Bandscheibe
M46.51	Sonst inf Spondylopathien, Okzipito-Atlanto-Axialbereich	S13.10	Luxation Halswirbel, Höhe nnbez
M46.52	Sonst inf Spondylopathien, Zervikalbereich	S13.11	Luxation Halswirbel, C1/C2
M46.53	Sonst inf Spondylopathien, Zervikothorakalbereich	S13.12	Luxation Halswirbel, C2/C3
M46.54	Sonst inf Spondylopathien, Thorakalbereich	S13.13	Luxation Halswirbel, C3/C4
M46.55	Sonst inf Spondylopathien, Thorakolumbalbereich	S13.14	Luxation Halswirbel, C4/C5
M46.56	Sonst inf Spondylopathien, Lumbalbereich	S13.15	Luxation Halswirbel, C5/C6
M46.57	Sonst inf Spondylopathien, Lumbosakralbereich	S13.16	Luxation Halswirbel, C6/C7
M46.58	Sonst inf Spondylopathien, Sakral-/SakrokokzygBereich	S13.17	Luxation Halswirbel, C7/T1
M46.59	Sonst infektiöse Spondylopathien, nnbez Lok	S13.18	Luxation Halswirbel, sonstige
M46.80	So nbez entz Spondylopath, mehrere Lok WS	S13.2	Luxation sonst u nnbez Teile im Bereich Hals
M46.81	So nbez entz Spondylopath, Okzipito-Atlanto-Axialbereich	S13.3	Multiple Luxationen im Bereich Hals
M46.82	So nbez entz Spondylopathien, Zervikalbereich	S13.4	Verstauchung u Zerrung, Halswirbelsäule
M46.83	So nbez entz Spondylopath, Zervikothorakalbereich	S13.6	Verstauch u Zerr Gelenke Bänder, so u nnbez Teile Hals
M46.84	So nbez entz Spondylopathien, Thorakalbereich	S22.00	Fraktur Brustwirbel, Höhe nnbez
M46.85	So nbez entz Spondylopath, Thorakolumbalbereich	S22.01	Fraktur Brustwirbel, T1 u T2
M46.86	So nbez entz Spondylopathien, Lumbalbereich	S22.02	Fraktur Brustwirbel, T3 u T4
M46.87	So nbez entz Spondylopath, Lumbosakralbereich	S22.03	Fraktur Brustwirbel, T5 u T6

S22.04	Fraktur Brustwirbel, T7 u T8	S32.1	Fraktur Os sacrum
S22.05	Fraktur Brustwirbel, T9 u T10	S32.2	Fraktur Os coccygis
S22.06	Fraktur Brustwirbel, T11 u T12	S32.82	Fraktur, Lendenwirbelsäule u Kreuzbein, Teil nnbez
S22.1	Multiple Frakturen Brustwirbelsäule	S33.0	Traumatische Ruptur einer lumbalen Bandscheibe
S23.0	Traumatische Ruptur thorakale Bandscheibe	S33.10	Luxation Lendenwirbel, Höhe nnbez
S23.10	Luxation Brustwirbel, Höhe nnbez	S33.11	Luxation Lendenwirbel, L1/L2
S23.11	Luxation Brustwirbel, T1/T2 u T2/T3	S33.12	Luxation Lendenwirbel, L2/L3
S23.12	Luxation Brustwirbel, T3/T4 u T4/T5	S33.13	Luxation Lendenwirbel, L3/L4
S23.13	Luxation Brustwirbel, T5/T6 u T6/T7	S33.14	Luxation Lendenwirbel, L4/L5
S23.14	Luxation Brustwirbel, T7/T8 u T8/T9	S33.15	Luxation Lendenwirbel, L5/S1
S23.15	Luxation Brustwirbel, T9/T10 u T10/T11	S33.2	Luxation Iliosakral-/Sakro-Kokzygealgelenk
S23.16	Luxation Brustwirbel, T11/T12	S33.3	Luxation sonst u nnbez Teile Lendenwirbelsäule Becken
S23.17	Luxation Brustwirbel, T12/L1	S33.4	Traumatische Symphysensprengung
S23.3	Verstauchung u Zerrung Brustwirbelsäule	S33.50	Verstauchung Zerrung Lendenwirbelsäule, nnbez
S32.00	Fraktur Lendenwirbel, Höhe nnbez	S33.51	Verstauchung Zerrung Junct lumbosacr u Bänder
S32.01	Fraktur Lendenwirbel, L1	S33.6	Verstauchung Zerrung Iliosakralgelenk
S32.02	Fraktur Lendenwirbel, L2	S33.7	Verstauchung Zerrung so u nnbez Teile LWS Becken
S32.03	Fraktur Lendenwirbel, L3	S39.0	Verletzung Muskeln Sehnen Abd LumbosakrGeg Becken
S32.04	Fraktur Lendenwirbel, L4	T08.0	Fraktur WS, Höhe nnbez, geschlossen od onA
S32.05	Fraktur Lendenwirbel, L5	T08.1	Fraktur Wirbelsäule, Höhe nnbez, Offen

**Hauptdiagnose I68-4**

M46.40	Diszitis, nnbez, mehrere Lok WS	M46.50	Sonst inf Spondylopathien, mehrere Lok WS
M46.41	Diszitis, nnbez, Okzipito-Atlanto-Axialbereich	M46.51	Sonst inf Spondylopathien, Okzipito-Atlanto-Axialbereich
M46.42	Diszitis, nnbez, Zervikalbereich	M46.52	Sonst inf Spondylopathien, Zervikalbereich
M46.43	Diszitis, nnbez, Zervikothorakalbereich	M46.53	Sonst inf Spondylopathien, Zervikothorakalbereich
M46.44	Diszitis, nnbez, Thorakalbereich	M46.54	Sonst inf Spondylopathien, Thorakalbereich
M46.45	Diszitis, nnbez, Thorakolumbalbereich	M46.55	Sonst inf Spondylopathien, Thorakolumbalbereich
M46.46	Diszitis, nnbez, Lumbalbereich	M46.56	Sonst inf Spondylopathien, Lumbalbereich
M46.47	Diszitis, nnbez, Lumbosakralbereich	M46.57	Sonst inf Spondylopathien, Lumbosakralbereich
M46.48	Diszitis, nnbez, Sakral-/Sakrokokzygealbereich	M46.58	Sonst inf Spondylopathien, Sakral-/SakrokokzygBereich
M46.49	Diszitis, nnbez, nnbez Lokalisation	M46.59	Sonst infektiöse Spondylopathien, nnbez Lok

**Hauptdiagnose I68-5**

S72.40	Distale Fraktur Femur, Teil nnbez	S72.44	Distale Fraktur Femur, interkondylär
S72.41	Distale Fraktur Femur, Condylus (lateralis) (medialis)	S72.8	Frakturen sonstiger Teile, Femur
S72.42	Distale Fraktur Femur, Epiphyse, Epiphysenlösung	S72.9	Fraktur Femur, Teil nnbez
S72.43	Distale Fraktur Femur, suprakondylär		

**ADRG I69****Knochenkrankheiten und spezifische Arthropathien**

Hauptdiagnose in Tabelle I69-1

**DRG I69Z****Knochenkrankheiten und spezifische Arthropathien****Hauptdiagnose I69-1**

E55.0	Floride Rachitis	M05.87	Sonst seropos chron Polyarthrit Knöchel/Fuß
M02.10	Postenteritische Arthritis, mehrere Lok	M05.88	Sonst seropos chron Polyarthrit, sonst Lok
M02.11	Postenteritische Arthritis Schulterregion	M05.89	Sonst seropos chron Polyarthrit, nnbez Lok
M02.12	Postenteritische Arthritis Oberarm	M05.90	Seropos chron Polyarthrit, nnbez, mehrere Lok
M02.13	Postenteritische Arthritis Unterarm	M05.91	Seropos chron Polyarthrit, nnbez, Schulterregion
M02.14	Postenteritische Arthritis Hand	M05.92	Seropos chron Polyarthrit, nnbez, Oberarm
M02.15	Postenteritische Arthritis Beckenregion/Oberschenkel	M05.93	Seropos chron Polyarthrit, nnbez, Unterarm
M02.16	Postenteritische Arthritis Unterschenkel	M05.94	Seropos chron Polyarthrit, nnbez, Hand
M02.17	Postenteritische Arthritis Knöchel/Fuß	M05.95	Seropos chron Polyarthrit, nnbez, Becken/Oberschenkel
M02.18	Postenteritische Arthritis, sonstige Lok	M05.96	Seropos chron Polyarthrit, nnbez, Unterschenkel
M02.19	Postenteritische Arthritis, nnbez Lokalisationen	M05.97	Seropos chron Polyarthrit, nnbez, Knöchel/Fuß
M05.80	Sonst seropos chron Polyarthrit, mehrere Lok	M05.98	Seropos chron Polyarthrit, nnbez, sonst Lok
M05.81	Sonst seropos chron Polyarthrit Schulterregion	M05.99	Seropos chron Polyarthrit, nnbez, nnbez Lok
M05.82	Sonst seropos chron Polyarthrit Oberarm	M06.00	Seronegative chron Polyarthrit, mehrere Lok
M05.83	Sonst seropos chron Polyarthrit Unterarm	M06.01	Seronegative chron Polyarthrit Schulterregion
M05.84	Sonst seropos chron Polyarthrit Hand	M06.02	Seronegative chron Polyarthrit Oberarm
M05.85	Sonst seropos chron Polyarthrit Becken/Oberschenkel	M06.03	Seronegative chron Polyarthrit Unterarm
M05.86	Sonst seropos chron Polyarthrit Unterschenkel	M06.04	Seronegative chron Polyarthrit Hand

M06.05	Seronegative chron Polyarthritis Becken/OS	M10.45	Sonst sek Gicht Beckenregion/Oberschenkel
M06.06	Seronegative chron Polyarthritis Unterschenkel	M10.46	Sonst sek Gicht Unterschenkel
M06.07	Seronegative chron Polyarthritis Knöchel/Fuß	M10.47	Sonst sek Gicht Knöchel/Fuß
M06.08	Seronegative chron Polyarthritis, sonst Lok	M10.48	Sonst sek Gicht, sonstige Lokalisation
M06.09	Seronegative chron Polyarthritis, nnbez Lok	M10.49	Sonst sek Gicht, nnbez Lokalisationen
M06.20	Bursitis b chron Polyarthritis, mehrere Lok	M10.90	Gicht, nnbez, mehrere Lokalisationen
M06.21	Bursitis b chron Polyarthritis Schulterregion	M10.91	Gicht, nnbez, Schulterregion
M06.22	Bursitis b chron Polyarthritis Oberarm	M10.92	Gicht, nnbez, Oberarm
M06.23	Bursitis b chron Polyarthritis Unterarm	M10.93	Gicht, nnbez, Unterarm
M06.24	Bursitis b chron Polyarthritis Hand	M10.94	Gicht, nnbez, Hand
M06.25	Bursitis b chron Polyarthritis Becken/Oberschenkel	M10.95	Gicht, nnbez, Beckenregion/Oberschenkel
M06.26	Bursitis b chron Polyarthritis Unterschenkel	M10.96	Gicht, nnbez, Unterschenkel
M06.27	Bursitis b chron Polyarthritis Knöchel/Fuß	M10.97	Gicht, nnbez, Knöchel/Fuß
M06.28	Bursitis b chron Polyarthritis, sonst Lok	M10.98	Gicht, nnbez, sonstige Lokalisation
M06.29	Bursitis b chron Polyarthritis, nnbez Lok	M10.99	Gicht, nnbez, nnbez Lokalisationen
M06.40	Entzündliche Polyarthropathie, mehrere Lokalisationen	M11.00	Apatittrheumatismus, mehrere Lokalisationen
M06.41	Entzündliche Polyarthropathie Schulterregion	M11.01	Apatittrheumatismus Schulterregion
M06.42	Entzündliche Polyarthropathie Oberarm	M11.02	Apatittrheumatismus Oberarm
M06.43	Entzündliche Polyarthropathie Unterarm	M11.03	Apatittrheumatismus Unterarm
M06.44	Entzündliche Polyarthropathie Hand	M11.04	Apatittrheumatismus Hand
M06.45	Entzündliche Polyarthropathie Beckenregion/OS	M11.05	Apatittrheumatismus Beckenregion/Oberschenkel
M06.46	Entzündliche Polyarthropathie Unterschenkel	M11.06	Apatittrheumatismus Unterschenkel
M06.47	Entzündliche Polyarthropathie Knöchel/Fuß	M11.07	Apatittrheumatismus Knöchel/Fuß
M06.48	Entzündliche Polyarthropathie, sonst Lokalisation	M11.08	Apatittrheumatismus, sonstige Lokalisation
M06.49	Entzündliche Polyarthropathie, nnbez Lokalisationen	M11.09	Apatittrheumatismus, nnbez Lokalisationen
M06.80	Sonst nbez chron Polyarthritis, mehrere Lok	M11.10	Familiäre Chondrokalzinose, mehrere Lok
M06.81	Sonst nbez chron Polyarthritis Schulterregion	M11.11	Familiäre Chondrokalzinose Schulterregion
M06.82	Sonst nbez chron Polyarthritis Oberarm	M11.12	Familiäre Chondrokalzinose Oberarm
M06.83	Sonst nbez chron Polyarthritis Unterarm	M11.13	Familiäre Chondrokalzinose Unterarm
M06.84	Sonst nbez chron Polyarthritis Hand	M11.14	Familiäre Chondrokalzinose Hand
M06.85	Sonst nbez chron Polyarthritis Becken/Oberschenkel	M11.15	Familiäre Chondrokalzinose Beckenreg/OS
M06.86	Sonst nbez chron Polyarthritis Unterschenkel	M11.16	Familiäre Chondrokalzinose Unterschenkel
M06.87	Sonst nbez chron Polyarthritis Knöchel/Fuß	M11.17	Familiäre Chondrokalzinose Knöchel/Fuß
M06.88	Sonst nbez chron Polyarthritis, sonst Lok	M11.18	Familiäre Chondrokalzinose, sonstige Lok
M06.89	Sonst nbez chron Polyarthritis, nnbez Lok	M11.19	Familiäre Chondrokalzinose, nnbez Lokalisationen
M06.90	Chronische Polyarthritis, nnbez, mehrere Lok	M11.20	Sonst Chondrokalzinose, mehrere Lokalisationen
M06.91	Chronische Polyarthritis, nnbez, Schulterregion	M11.21	Sonst Chondrokalzinose Schulterregion
M06.92	Chronische Polyarthritis, nnbez, Oberarm	M11.22	Sonst Chondrokalzinose Oberarm
M06.93	Chronische Polyarthritis, nnbez, Unterarm	M11.23	Sonst Chondrokalzinose Unterarm
M06.94	Chronische Polyarthritis, nnbez, Hand	M11.24	Sonst Chondrokalzinose Hand
M06.95	Chronische Polyarthritis, nnbez, Beckenregion/OS	M11.25	Sonst Chondrokalzinose Beckenreg/Oberschenkel
M06.96	Chronische Polyarthritis, nnbez, Unterschenkel	M11.26	Sonst Chondrokalzinose Unterschenkel
M06.97	Chronische Polyarthritis, nnbez, Knöchel/Fuß	M11.27	Sonst Chondrokalzinose Knöchel/Fuß
M06.98	Chronische Polyarthritis, nnbez, sonst Lok	M11.28	Sonst Chondrokalzinose, Sonst Lok
M06.99	Chronische Polyarthritis, nnbez Lok	M11.29	Sonst Chondrokalzinose, nnbez Lokalisationen
M10.00	Idiopathische Gicht, mehrere Lokalisationen	M11.80	Sonst nbez Kristall-Arthropathien, mehrere Lok
M10.01	Idiopathische Gicht Schulterregion	M11.81	Sonst nbez Kristall-Arthropathien Schulterregion
M10.02	Idiopathische Gicht Oberarm	M11.82	Sonst nbez Kristall-Arthropathien Oberarm
M10.03	Idiopathische Gicht Unterarm	M11.83	Sonst nbez Kristall-Arthropathien Unterarm
M10.04	Idiopathische Gicht Hand	M11.84	Sonst nbez Kristall-Arthropathien Hand
M10.05	Idiopathische Gicht Beckenregion/Oberschenkel	M11.85	Sonst nbez Kristall-Arthropathien Beckenreg/OS
M10.06	Idiopathische Gicht Unterschenkel	M11.86	Sonst nbez Kristall-Arthropathien Unterschenkel
M10.07	Idiopathische Gicht Knöchel/Fuß	M11.87	Sonst nbez Kristall-Arthropathien Knöchel/Fuß
M10.08	Idiopathische Gicht, sonstige Lokalisation	M11.88	Sonst nbez Kristall-Arthropathien, sonst Lok
M10.09	Idiopathische Gicht, nnbez Lokalisationen	M11.89	Sonst nbez Kristall-Arthropathien, nnbez Lok
M10.20	Arzneimittelinduzierte Gicht, mehrere Lok	M11.90	Kristall-Arthropathie, nnbez, mehrere Lok
M10.21	Arzneimittelinduzierte Gicht Schulterregion	M11.91	Kristall-Arthropathie, nnbez, Schulterregion
M10.22	Arzneimittelinduzierte Gicht Oberarm	M11.92	Kristall-Arthropathie, nnbez, Oberarm
M10.23	Arzneimittelinduzierte Gicht Unterarm	M11.93	Kristall-Arthropathie, nnbez, Unterarm
M10.24	Arzneimittelinduzierte Gicht Hand	M11.94	Kristall-Arthropathie, nnbez, Hand
M10.25	Arzneimittelinduzierte Gicht Beckenregion/OS	M11.95	Kristall-Arthropathie, nnbez, Beckenreg/Oberschenkel
M10.26	Arzneimittelinduzierte Gicht Unterschenkel	M11.96	Kristall-Arthropathie, nnbez, Unterschenkel
M10.27	Arzneimittelinduzierte Gicht Knöchel/Fuß	M11.97	Kristall-Arthropathie, nnbez, Knöchel/Fuß
M10.28	Arzneimittelinduzierte Gicht, sonstige Lok	M11.98	Kristall-Arthropathie, nnbez, sonst Lok
M10.29	Arzneimittelinduzierte Gicht, nnbez Lok	M11.99	Kristall-Arthropathie, nnbez, nnbez Lokalisationen
M10.40	Sonst sek Gicht, mehrere Lokalisationen	M12.00	Chron postrheum Arth [J-Arth], mehrere Lok
M10.41	Sonst sek Gicht Schulterregion	M12.01	Chron postrheum Arth [J-Arth] Schulterregion
M10.42	Sonst sek Gicht Oberarm	M12.02	Chron postrheum Arth [J-Arth] Oberarm
M10.43	Sonst sek Gicht Unterarm	M12.03	Chron postrheum Arth [J-Arth] Unterarm
M10.44	Sonst sek Gicht Hand	M12.04	Chron postrheum Arth [J-Arth] Hand



M12.05	Chron postrheum Arth [J-Arth] Beckenreg/Oberschenkel	M16.9	Koxarthrose, nnbez
M12.06	Chron postrheum Arth [J-Arth] Unterschenkel	M17.0	Primäre Gonarthrose, beidseitig
M12.07	Chron postrheum Arth [J-Arth] Knöchel/Fuß	M17.1	Sonstige primäre Gonarthrose
M12.08	Chron postrheum Arth [J-Arth], Sonst Lok	M17.2	Posttraumatische Gonarthrose, beidseitig
M12.09	Chron postrheum Arth [J-Arth], nnbez Lok	M17.3	Sonstige posttraumatische Gonarthrose
M12.10	Kaschin-Beck-KH, mehrere Lokalisationen	M17.4	Sonstige sekundäre Gonarthrose, beidseitig
M12.11	Kaschin-Beck-KH Schulterregion	M17.5	Sonstige sekundäre Gonarthrose
M12.12	Kaschin-Beck-KH Oberarm	M17.9	Gonarthrose, nnbez
M12.13	Kaschin-Beck-KH Unterarm	M18.0	Primäre Rhizarthrose, beidseitig
M12.14	Kaschin-Beck-KH Hand	M18.1	Sonstige primäre Rhizarthrose
M12.15	Kaschin-Beck-KH Beckenregion/Oberschenkel	M18.2	Posttraumatische Rhizarthrose, beidseitig
M12.16	Kaschin-Beck-KH Unterschenkel	M18.3	Sonstige posttraumatische Rhizarthrose
M12.17	Kaschin-Beck-KH Knöchel/Fuß	M18.4	Sonstige sekundäre Rhizarthrose, beidseitig
M12.18	Kaschin-Beck-KH, sonst Lokalisation	M18.5	Sonstige sekundäre Rhizarthrose
M12.19	Kaschin-Beck-KH, nnbez Lokalisationen	M18.9	Rhizarthrose, nnbez
M12.20	Villonoduläre Synovitis (pigm), mehrere Lok	M19.01	Primäre Arthrose Schulterregion
M12.21	Villonoduläre Synovitis (pigm) Schulterregion	M19.02	Primäre Arthrose Oberarm
M12.22	Villonoduläre Synovitis (pigmentiert) Oberarm	M19.03	Primäre Arthrose Unterarm
M12.23	Villonoduläre Synovitis (pigmentiert) Unterarm	M19.04	Prim Arthrose sonst Gel, Hand
M12.24	Villonoduläre Synovitis (pigmentiert) Hand	M19.05	Prim Arthrose sonst Gel: Be OSch [Be Fem Hü Hü- IliosGel]
M12.25	Villonoduläre Synovitis (pigm) Becken/Oberschenkel	M19.07	Primäre Arthrose Knöchel/Fuß
M12.26	Villonoduläre Synovitis (pigm) Unterschenkel	M19.08	Prim Arthro so Gel [Hal Kop Ripp Rum Schäd WS]
M12.27	Villonoduläre Synovitis (pigm) Knöchel/Fuß	M19.09	Primäre Arthrose sonst Gelenke, nnbez Lok
M12.28	Villonoduläre Synovitis (pigm), sonstige Lok	M19.11	Posttraumatische Arthrose Schulterregion
M12.29	Villonoduläre Synovitis (pigmentiert), nnbez Lok	M19.12	Posttraumatische Arthrose Oberarm
M12.30	Palindromer Rheumatismus, mehrere Lok	M19.13	Posttraumatische Arthrose Unterarm
M12.31	Palindromer Rheumatismus Schulterregion	M19.14	Posttraumat Arthrose sonst Gel, Hand
M12.32	Palindromer Rheumatismus Oberarm	M19.15	Posttr Arthrose sonst Gel: Be OSch [Be Fem Hü Hü- IliosGel]
M12.33	Palindromer Rheumatismus Unterarm	M19.17	Posttraumatische Arthrose Knöchel/Fuß
M12.34	Palindromer Rheumatismus Hand	M19.18	Posttraumatische Arthrose sonst Gelenke
M12.35	Palindromer Rheumatismus Becken/Oberschenkel	M19.19	Posttraumatische Arthrose so Gelenke, nnbez Lok
M12.36	Palindromer Rheumatismus Unterschenkel	M19.21	Sonst sek Arthrose Schulterregion
M12.37	Palindromer Rheumatismus Knöchel/Fuß	M19.22	Sonst sek Arthrose Oberarm
M12.38	Palindromer Rheumatismus, sonstige Lok	M19.23	Sonst sek Arthrose Unterarm
M12.39	Palindromer Rheumatismus, nnbez Lokalisationen	M19.24	Sonst sek Arthrose, Hand
M12.40	Hydrops intermittens, mehrere Lokalisationen	M19.25	Sonst sek Arthrose: Be OSch [Be Fem Hü HüGel IliosacGel]
M12.41	Hydrops intermittens Schulterregion	M19.27	Sonst sek Arthrose Knöchel/Fuß
M12.42	Hydrops intermittens Oberarm	M19.28	Sonst sek Arthrose, sonst Lok
M12.43	Hydrops intermittens Unterarm	M19.29	Sonst sek Arthrose, nnbez Lok
M12.44	Hydrops intermittens Hand	M19.81	Sonst nbez Arthrose Schulterregion
M12.45	Hydrops intermittens Beckenregion/Oberschenkel	M19.82	Sonst nbez Arthrose Oberarm
M12.46	Hydrops intermittens Unterschenkel	M19.83	Sonst nbez Arthrose Unterarm
M12.47	Hydrops intermittens Knöchel/Fuß	M19.84	Sonst nbez Arthrose, Hand
M12.48	Hydrops intermittens, sonstige Lokalisation	M19.85	Sonst nbez Arthrose: Be OSch [Be Fem Hü HüGel IliosacGel]
M12.49	Hydrops intermittens, nnbez Lokalisationen	M19.87	Sonst nbez Arthrose Knöchel/Fuß
M12.50	Traumatische Arthropathie, mehrere Lok	M19.88	Sonst nbez Arthrose, sonst Lokalisation
M12.51	Traumatische Arthropathie Schulterregion	M19.89	Sonst nbez Arthrose, nnbez Lokalisationen
M12.52	Traumatische Arthropathie Oberarm	M19.91	Arthrose, nnbez, Schulterregion
M12.53	Traumatische Arthropathie Unterarm	M19.92	Arthrose, nnbez, Oberarm
M12.54	Traumatische Arthropathie Hand	M19.93	Arthrose, nnbez, Unterarm
M12.55	Traumatische Arthropathie Becken/Oberschenkel	M19.94	Arthrose, nnbez, Hand
M12.56	Traumatische Arthropathie Unterschenkel	M19.95	Arthrose, nnbez, Be Obersch [Be Fem Hü HüGel IliosacGel]
M12.57	Traumatische Arthropathie Knöchel/Fuß	M19.97	Arthrose, nnbez, Knöchel/Fuß
M12.58	Traumatische Arthropathie, sonstige Lok	M19.98	Arthrose, nnbez, sonstige Lokalisation
M12.59	Traumatische Arthropathie, nnbez Lokalisationen	M19.99	Arthrose, nnbez, nnbez Lokalisationen
M13.0	Polyarthritis, nnbez	M24.60	Ankylose ein Gelenk, mehrere Lok
M15.0	Primäre generalisierte (Osteo-) Arthrose	M24.61	Ankylose ein Gelenk Schulterregion
M15.1	Heberden-Knoten (mit Arthropathie)	M24.62	Ankylose ein Gelenk Oberarm
M15.2	Bouchard-Knoten (mit Arthropathie)	M24.63	Ankylose ein Gelenk Unterarm
M15.3	Sekundäre multiple Arthrose	M24.64	Ankylose ein Gelenk Hand
M15.4	Erosive (Osteo-) Arthrose	M24.65	Ankylose ein Gelenk Beckenreg/Oberschenkel
M15.9	Polyarthrose, nnbez	M24.66	Ankylose ein Gelenk Unterschenkel
M16.0	Primäre Koxarthrose, beidseitig	M24.67	Ankylose ein Gelenk Knöchel/Fuß
M16.1	Sonstige primäre Koxarthrose	M24.68	Ankylose ein Gelenk, sonstige Lokalisation
M16.2	Koxarthrose als Folge einer Dysplasie, beidseitig	M24.69	Ankylose ein Gelenk, nnbez Lokalisationen
M16.3	Sonstige dysplastische Koxarthrose	M25.00	Hämarthros, mehrere Lokalisationen
M16.4	Posttraumatische Koxarthrose, beidseitig	M25.01	Hämarthros Schulterregion
M16.5	Sonstige posttraumatische Koxarthrose	M25.02	Hämarthros Oberarm
M16.6	Sonstige sekundäre Koxarthrose, beidseitig	M25.03	Hämarthros Unterarm
M16.7	Sonstige sekundäre Koxarthrose	M25.04	Hämarthros Hand

M25.05	Hämarthros Beckenregion/Oberschenkel	M80.35	Osteoporose m path Fx d Malabs n chir Eingr, BeReg/OS
M25.06	Hämarthros Unterschenkel	M80.36	Osteoporose m path Fx d Malabs n chir Eingr, US
M25.07	Hämarthros Knöchel/Fuß	M80.37	Osteoporose m path Fx d Malabs n chir Eingr, Knöchel/Fuß
M25.08	Hämarthros, sonstige Lokalisation	M80.38	Osteoporose m path Fx d Malabs n chir Eingr, sonst Lok
M25.09	Hämarthros, nnbez Lokalisationen	M80.39	Osteoporose m path Fx d Malabs n chir Eingr, nnbez Lok
M42.00	Juv Osteochon WS, mehrere Lok WS	M80.40	AM-induz Osteoporose m path Fx, mehrere Lok
M42.01	Juv Osteochon WS, Okzipito-Atlanto-Axialbereich	M80.41	AM-induz Osteoporose m path Fx Schulterregion
M42.02	Juv Osteochon WS, Zervikalbereich	M80.42	AM-induz Osteoporose m path Fx Oberarm
M42.03	Juv Osteochon WS, Zervikothorakalbereich	M80.43	AM-induz Osteoporose m path Fx Unterarm
M42.04	Juv Osteochon WS, Thorakalbereich	M80.44	AM-induz Osteoporose m path Fx Hand
M42.05	Juv Osteochon WS, Thorakolumbalbereich	M80.45	AM-induz Osteoporose m path Fx Becken/OS
M42.06	Juv Osteochon WS, Lumbalbereich	M80.46	AM-induz Osteoporose m path Fx Unterschenkel
M42.07	Juv Osteochon WS, Lumbosakralbereich	M80.47	AM-induz Osteoporose m path Fx Knöchel/Fuß
M42.08	Juv Osteochon WS, Sakral-/Sakrokokzygealbereich	M80.48	AM-induz Osteoporose m path Fx, sonst Lok
M42.09	Juv Osteochon WS, nnbez Lok	M80.49	AM-induz Osteoporose m path Fx, nnbez Lok
M42.10	Osteochon WS b Erw, mehrere Lok WS	M80.50	Idiopath Osteoporose m path Fx, mehrere Lok
M42.11	Osteochon WS b Erw, Okzipito-Atlanto-Axialbereich	M80.51	Idiopath Osteoporose m path Fx Schulterregion
M42.12	Osteochon WS b Erw, Zervikalbereich	M80.52	Idiopath Osteoporose m path Fx Oberarm
M42.13	Osteochon WS b Erw, Zervikothorakalbereich	M80.53	Idiopath Osteoporose m path Fx Unterarm
M42.14	Osteochon WS b Erw, Thorakalbereich	M80.54	Idiopath Osteoporose m path Fx Hand
M42.15	Osteochon WS b Erw, Thorakolumbalbereich	M80.55	Idiopath Osteoporose m path Fx Becken/OS
M42.16	Osteochon WS b Erw, Lumbalbereich	M80.56	Idiopath Osteoporose m path Fx Unterschenkel
M42.17	Osteochon WS b Erw, Lumbosakralbereich	M80.57	Idiopath Osteoporose m path Fx Knöchel/Fuß
M42.18	Osteochon WS b Erw, Sakral-/Sakrokokzygealbereich	M80.58	Idiopath Osteoporose m path Fx, sonst Lok
M42.19	Osteochon WS b Erw, nnbez Lok	M80.59	Idiopath Osteoporose m path Fx, nnbez Lok
M42.90	Osteochondrose WS, nnbez, mehrere Lok WS	M80.80	Sonst Osteoporose m path Fx, mehrere Lok
M42.91	Osteochondrose WS, nnbez, Okzip-Atlant-AxBereich	M80.81	Sonst Osteoporose m path Fx Schulterregion
M42.92	Osteochondrose WS, nnbez, Zervikalbereich	M80.82	Sonst Osteoporose m path Fx Oberarm
M42.93	Osteochondrose WS, nnbez, Zervikothorakalbereich	M80.83	Sonst Osteoporose m path Fx Unterarm
M42.94	Osteochondrose WS, nnbez, Thorakalbereich	M80.84	Sonst Osteoporose m path Fx Hand
M42.95	Osteochondrose WS, nnbez, Thorakolumbalbereich	M80.85	Sonst Osteoporose m path Fx Becken/OS
M42.96	Osteochondrose WS, nnbez, Lumbalbereich	M80.86	Sonst Osteoporose m path Fx Unterschenkel
M42.97	Osteochondrose WS, nnbez, Lumbosakralbereich	M80.87	Sonst Osteoporose m path Fx Knöchel/Fuß
M42.98	Osteochon WS, nnbez, Sakral-/Sakrokokzygealbereich	M80.88	Sonst Osteoporose m path Fx, sonst Lok
M42.99	Osteochondrose WS, nnbez, nnbez Lok	M80.89	Sonst Osteoporose m path Fx, nnbez Lok
M80.00	Postmenop Osteoporose m path Fraktur, mehr Lok	M80.90	Nnbez Osteoporose m path Fx, mehrere Lok
M80.01	Postmenop Osteoporose m path Fx Schulterregion	M80.91	Nnbez Osteoporose m path Fx Schulterregion
M80.02	Postmenop Osteoporose m path Fx Oberarm	M80.92	Nnbez Osteoporose m path Fx Oberarm
M80.03	Postmenop Osteoporose m path Fx Unterarm	M80.93	Nnbez Osteoporose m path Fx Unterarm
M80.04	Postmenop Osteoporose m path Fx Hand	M80.94	Nnbez Osteoporose m path Fx Hand
M80.05	Postmenop Osteoporose m path Fx Becken/OS	M80.95	Nnbez Osteoporose m path Fx Becken/OS
M80.06	Postmenop Osteoporose m path Fx Unterschenkel	M80.96	Nnbez Osteoporose m path Fx Unterschenkel
M80.07	Postmenop Osteoporose m path Fx Knöchel/Fuß	M80.97	Nnbez Osteoporose m path Fx Knöchel/Fuß
M80.08	Postmenop Osteoporose m path Fx, sonst Lok	M80.98	Nnbez Osteoporose m path Fx, sonst Lok
M80.09	Postmenop Osteoporose m path Fx, nnbezLok	M80.99	Nnbez Osteoporose m path Fx, nnbez Lok
M80.10	Osteoporose m path Fx nach Ovarektomie, mehr Lok	M81.00	Postmenopausale Osteoporose, mehrere Lok
M80.11	Osteoporose m path Fx nach Ovarekt, Schulterregion	M81.01	Postmenopausale Osteoporose Schulterregion
M80.12	Osteoporose m path Fx nach Ovarekt, Oberarm	M81.02	Postmenopausale Osteoporose Oberarm
M80.13	Osteoporose m path Fx nach Ovarekt, Unterarm	M81.03	Postmenopausale Osteoporose Unterarm
M80.14	Osteoporose m path Fx nach Ovarekt, Hand	M81.04	Postmenopausale Osteoporose Hand
M80.15	Osteoporose m path Fx nach Ovarekt, Beckenreg/OS	M81.05	Postmenopausale Osteoporose Becken/OS
M80.16	Osteoporose m path Fx nach Ovarekt, Unterschenkel	M81.06	Postmenopausale Osteoporose Unterschenkel
M80.17	Osteoporose m path Fx nach Ovarekt, Knöchel/Fuß	M81.07	Postmenopausale Osteoporose Knöchel/Fuß
M80.18	Osteoporose m path Fx nach Ovarekt, sonst Lok	M81.08	Postmenopausale Osteoporose, sonst Lok
M80.19	Osteoporose m path Fx nach Ovarekt, nnbez Lok	M81.09	Postmenopausale Osteoporose, nnbez Lok
M80.20	Inaktivitätsosteoporose m path Fraktur, mehr Lok	M81.10	Osteoporose nach Ovarektomie, mehrere Lok
M80.21	Inaktivitätsosteoporose m path Fx Schulterregion	M81.11	Osteoporose nach Ovarektomie, Schulterregion
M80.22	Inaktivitätsosteoporose m path Fx Oberarm	M81.12	Osteoporose nach Ovarektomie, Oberarm
M80.23	Inaktivitätsosteoporose m path Fx Unterarm	M81.13	Osteoporose nach Ovarektomie, Unterarm
M80.24	Inaktivitätsosteoporose m path Fx Hand	M81.14	Osteoporose nach Ovarektomie, Hand
M80.25	Inaktivitätsosteoporose m path Fx Becken/OS	M81.15	Osteoporose nach Ovarektomie, Becken/OS
M80.26	Inaktivitätsosteoporose m path Fx Unterschenkel	M81.16	Osteoporose nach Ovarektomie, Unterschenkel
M80.27	Inaktivitätsosteoporose m path Fx Knöchel/Fuß	M81.17	Osteoporose nach Ovarektomie, Knöchel/Fuß
M80.28	Inaktivitätsosteoporose m path Fx, sonst Lok	M81.18	Osteoporose nach Ovarektomie, sonst Lokalisation
M80.29	Inaktivitätsosteoporose m path Fx, nnbez Lok	M81.19	Osteoporose nach Ovarektomie, nnbez Lok
M80.30	Osteoporose m path Fx d Malabs n chir Eingr, mehr Lok	M81.20	Inaktivitätsosteoporose, mehrere Lok
M80.31	Osteoporose m path Fx d Malabs n chir Eingr, Schulterreg	M81.21	Inaktivitätsosteoporose Schulterregion
M80.32	Osteoporose m path Fx d Malabs n chir Eingr, Oberarm	M81.22	Inaktivitätsosteoporose Oberarm
M80.33	Osteoporose m path Fx d Malabs n chir Eingr, Unterarm	M81.23	Inaktivitätsosteoporose Unterarm
M80.34	Osteoporose m path Fx d Malabs n chir Eingr, Hand	M81.24	Inaktivitätsosteoporose Hand

M81.25	Inaktivitätsosteoporose Beckenregion/Oberschenkel	M83.05	Osteomalazie im Wochenbett, Becken/Oberschenkel
M81.26	Inaktivitätsosteoporose Unterschenkel	M83.06	Osteomalazie im Wochenbett, Unterschenkel
M81.27	Inaktivitätsosteoporose Knöchel/Fuß	M83.07	Osteomalazie im Wochenbett, Knöchel/Fuß
M81.28	Inaktivitätsosteoporose, sonstige Lokalisation	M83.08	Osteomalazie im Wochenbett, sonst Lokalisation
M81.29	Inaktivitätsosteoporose, nnbez Lokalisationen	M83.09	Osteomalazie im Wochenbett, nnbez Lokalisationen
M81.30	Osteoporose infolge Malabs nach chir Eingr, mehrere Lok	M83.10	Senile Osteomalazie, mehrere Lokalisationen
M81.31	Osteoporose infolge Malabs nach chir Eingr, Schulterreg	M83.11	Senile Osteomalazie Schulterregion
M81.32	Osteoporose infolge Malabs nach chir Eingr, Oberarm	M83.12	Senile Osteomalazie Oberarm
M81.33	Osteoporose infolge Malabs nach chir Eingr, Unterarm	M83.13	Senile Osteomalazie Unterarm
M81.34	Osteoporose infolge Malabs nach chir Eingr, Hand	M83.14	Senile Osteomalazie Hand
M81.35	Osteoporose infolge Malabs nach chir Eingr, BeReg/OS	M83.15	Senile Osteomalazie Beckenregion/Oberschenkel
M81.36	Osteoporose infolge Malabs nach chir Eingr, US	M83.16	Senile Osteomalazie Unterschenkel
M81.37	Osteoporose infolge Malabs nach chir Eingr, Knöchel/Fuß	M83.17	Senile Osteomalazie Knöchel/Fuß
M81.38	Osteoporose infolge Malabs nach chir Eingr, sonst Lok	M83.18	Senile Osteomalazie, sonstige Lokalisation
M81.39	Osteoporose infolge Malabs nach chir Eingr, nnbez Lok	M83.19	Senile Osteomalazie, nnbez Lokalisationen
M81.40	AM-induz Osteoporose, mehrere Lok	M83.20	Osteomalazie ErwAlter d Malabs, mehrere Lok
M81.41	AM-induz Osteoporose Schulterregion	M83.21	Osteomalazie ErwAlter d Malabs, Schulterregion
M81.42	AM-induz Osteoporose Oberarm	M83.22	Osteomalazie ErwAlter d Malabs, Oberarm
M81.43	AM-induz Osteoporose Unterarm	M83.23	Osteomalazie ErwAlter d Malabs, Unterarm
M81.44	AM-induz Osteoporose Hand	M83.24	Osteomalazie ErwAlter d Malabs, Hand
M81.45	AM-induz Osteoporose Beckenregion/Oberschenkel	M83.25	Osteomalazie ErwAlter d Malabs, Becken/OS
M81.46	AM-induz Osteoporose Unterschenkel	M83.26	Osteomalazie ErwAlter d Malabs, Unterschenkel
M81.47	AM-induz Osteoporose Knöchel/Fuß	M83.27	Osteomalazie ErwAlter d Malabs, Knöchel/Fuß
M81.48	AM-induz Osteoporose, sonst Lok	M83.28	Osteomalazie ErwAlter d Malabs, sonst Lok
M81.49	Arzneimittelinduzierte Osteoporose, nnbez Lok	M83.29	Osteomalazie ErwAlter d Malabs, nnbez Lok
M81.50	Idiopathische Osteoporose, mehrere Lok	M83.30	Osteomalazie ErwAlter d Fehl-/Mangelernähr, mehr Lok
M81.51	Idiopathische Osteoporose Schulterregion	M83.31	Osteomalazie ErwAlter d Fehl-/Mangelernähr, Schulterreg
M81.52	Idiopathische Osteoporose Oberarm	M83.32	Osteomalazie ErwAlter d Fehl-/Mangelernähr, Oberarm
M81.53	Idiopathische Osteoporose Unterarm	M83.33	Osteomalazie ErwAlter d Fehl-/Mangelernähr, Unterarm
M81.54	Idiopathische Osteoporose Hand	M83.34	Osteomalazie ErwAlter d Fehl-/Mangelernähr, Hand
M81.55	Idiopathische Osteoporose Becken/Oberschenkel	M83.35	Osteomalazie ErwAlter d Fehl-/Mangelernähr, BeReg/OS
M81.56	Idiopathische Osteoporose Unterschenkel	M83.36	Osteomalazie ErwAlter d Fehl-/Mangelernähr, US
M81.57	Idiopathische Osteoporose Knöchel/Fuß	M83.37	Osteomalazie ErwAlter d Fehl-/Mangelernähr, Knöchel/Fuß
M81.58	Idiopathische Osteoporose, sonstige Lok	M83.38	Osteomalazie ErwAlter d Fehl-/Mangelernähr, so Lok
M81.59	Idiopathische Osteoporose, nnbez Lokalisationen	M83.39	Osteomalazie ErwAlter d Fehl-/Mangelernähr, nnbez Lok
M81.60	Lokalisierte Osteoporose [Lequesne], mehrere Lok	M83.40	Aluminiumosteopathie, mehrere Lokalisationen
M81.61	Lokalisierte Osteoporose [Lequesne], Schulterregion	M83.41	Aluminiumosteopathie Schulterregion
M81.62	Lokalisierte Osteoporose [Lequesne], Oberarm	M83.42	Aluminiumosteopathie Oberarm
M81.63	Lokalisierte Osteoporose [Lequesne], Unterarm	M83.43	Aluminiumosteopathie Unterarm
M81.64	Lokalisierte Osteoporose [Lequesne], Hand	M83.44	Aluminiumosteopathie Hand
M81.65	Lokalisierte Osteoporose [Lequesne], Becken/OS	M83.45	Aluminiumosteopathie Beckenregion/Oberschenkel
M81.66	Lokalisierte Osteoporose [Lequesne], Unterschenkel	M83.46	Aluminiumosteopathie Unterschenkel
M81.67	Lokalisierte Osteoporose [Lequesne], Knöchel/Fuß	M83.47	Aluminiumosteopathie Knöchel/Fuß
M81.68	Lokalisierte Osteoporose [Lequesne], sonst Lok	M83.48	Aluminiumosteopathie, sonstige Lokalisation
M81.69	Lokalisierte Osteoporose [Lequesne], nnbez Lok	M83.49	Aluminiumosteopathie, nnbez Lokalisationen
M81.80	Sonstige Osteoporose, mehrere Lokalisationen	M83.50	Sonst AM-induz Osteomalazie b Erw, mehrere Lok
M81.81	Sonstige Osteoporose Schulterregion	M83.51	Sonst AM-induz Osteomalazie b Erw, Schulterregion
M81.82	Sonstige Osteoporose Oberarm	M83.52	Sonst AM-induz Osteomalazie b Erw, Oberarm
M81.83	Sonstige Osteoporose Unterarm	M83.53	Sonst AM-induz Osteomalazie b Erw, Unterarm
M81.84	Sonstige Osteoporose Hand	M83.54	Sonst AM-induz Osteomalazie b Erw, Hand
M81.85	Sonstige Osteoporose Beckenregion/OS	M83.55	Sonst AM-induz Osteomalazie b Erw, Beckenreg/OS
M81.86	Sonstige Osteoporose Unterschenkel	M83.56	Sonst AM-induz Osteomalazie b Erw, Unterschenkel
M81.87	Sonstige Osteoporose Knöchel/Fuß	M83.57	Sonst AM-induz Osteomalazie b Erw, Knöchel/Fuß
M81.88	Sonstige Osteoporose, sonstige Lokalisation	M83.58	Sonst AM-induz Osteomalazie b Erw, so Lok
M81.89	Sonstige Osteoporose, nnbez Lokalisationen	M83.59	Sonst AM-induz Osteomalazie b Erw, nnbez Lok
M81.90	Osteoporose, nnbez, mehrere Lokalisationen	M83.80	Sonst Osteomalazie im ErwAlter, mehrere Lok
M81.91	Osteoporose, nnbez, Schulterregion	M83.81	Sonst Osteomalazie im ErwAlter, Schulterregion
M81.92	Osteoporose, nnbez, Oberarm	M83.82	Sonst Osteomalazie im ErwAlter, Oberarm
M81.93	Osteoporose, nnbez, Unterarm	M83.83	Sonst Osteomalazie im ErwAlter, Unterarm
M81.94	Osteoporose, nnbez, Hand	M83.84	Sonst Osteomalazie im ErwAlter, Hand
M81.95	Osteoporose, nnbez, Beckenregion/Oberschenkel	M83.85	Sonst Osteomalazie im ErwAlter, Becken/OS
M81.96	Osteoporose, nnbez, Unterschenkel	M83.86	Sonst Osteomalazie im ErwAlter, Unterschenkel
M81.97	Osteoporose, nnbez, Knöchel/Fuß	M83.87	Sonst Osteomalazie im ErwAlter, Knöchel/Fuß
M81.98	Osteoporose, nnbez, sonstige Lokalisation	M83.88	Sonst Osteomalazie im ErwAlter, sonst Lok
M81.99	Osteoporose, nnbez, nnbez Lokalisationen	M83.89	Sonst Osteomalazie im ErwAlter, nnbez Lok
M83.00	Osteomalazie im Wochenbett, mehrere Lok	M83.90	Osteomalazie im ErwAlter, nnbez, mehrere Lok
M83.01	Osteomalazie im Wochenbett, Schulterregion	M83.91	Osteomalazie im ErwAlter, nnbez, Schulterregion
M83.02	Osteomalazie im Wochenbett, Oberarm	M83.92	Osteomalazie im ErwAlter, nnbez, Oberarm
M83.03	Osteomalazie im Wochenbett, Unterarm	M83.93	Osteomalazie im ErwAlter, nnbez, Unterarm
M83.04	Osteomalazie im Wochenbett, Hand	M83.94	Osteomalazie im ErwAlter, nnbez, Hand

M83.95	Osteomalazie im ErwAlter, nnbez, Becken/Oberschenkel	M87.09	Idiopath aseptische Knochennekrose, nnbez Lok
M83.96	Osteomalazie im ErwAlter, nnbez, Unterschenkel	M88.0	Osteodystrophia deformans Schädelknochen
M83.97	Osteomalazie im ErwAlter, nnbez, Knöchel/Fuß	M88.80	Osteodystrophia deformans sonst Knochen, mehr Lok
M83.98	Osteomalazie im ErwAlter, nnbez, sonst Lok	M88.81	Osteodystrophia deformans Schulterregion
M83.99	Osteomalazie im ErwAlter, nnbez, nnbez Lok	M88.82	Osteodystrophia deformans Oberarm
M85.00	Fibröse Dysplasie (monostotisch), mehrere Lok	M88.83	Osteodystrophia deformans Unterarm
M85.01	Fibröse Dysplasie (monostotisch) Schulterregion	M88.84	Osteodystrophia deformans Hand
M85.02	Fibröse Dysplasie (monostotisch) Oberarm	M88.85	Osteodystrophia deformans Becken/Oberschenkel
M85.03	Fibröse Dysplasie (monostotisch) Unterarm	M88.86	Osteodystrophia deformans Unterschenkel
M85.04	Fibröse Dysplasie (monostotisch) Hand	M88.87	Osteodystrophia deformans Knöchel/Fuß
M85.05	Fibröse Dysplasie (monostotisch) Becken/OS	M88.88	Osteodystrophia deformans sonstige Knochen
M85.06	Fibröse Dysplasie (monostotisch) Unterschenkel	M88.89	Osteodystrophia deformans sonst Knochen, nnbez Lok
M85.07	Fibröse Dysplasie (monostotisch) Knöchel/Fuß	M88.90	Osteodystrophia deformans, nnbez, mehrere Lok
M85.08	Fibröse Dysplasie (monostotisch), sonst Lok	M88.91	Osteodystrophia deformans, nnbez, Schulterregion
M85.09	Fibröse Dysplasie (monostotisch), nnbez Lok	M88.92	Osteodystrophia deformans, nnbez, Oberarm
M85.30	Ostitis condensans, mehrere Lokalisationen	M88.93	Osteodystrophia deformans, nnbez, Unterarm
M85.31	Ostitis condensans Schulterregion	M88.94	Osteodystrophia deformans, nnbez, Hand
M85.32	Ostitis condensans Oberarm	M88.95	Osteodystrophia deformans, nnbez, Becken/OS
M85.33	Ostitis condensans Unterarm	M88.96	Osteodystrophia deformans, nnbez, Unterschenkel
M85.34	Ostitis condensans Hand	M88.97	Osteodystrophia deformans, nnbez, Knöchel/Fuß
M85.35	Ostitis condensans Beckenregion/Oberschenkel	M88.98	Osteodystrophia deformans, nnbez, sonst Lok
M85.36	Ostitis condensans Unterschenkel	M88.99	Osteodystrophia deformans, nnbez, nnbez Lok
M85.37	Ostitis condensans Knöchel/Fuß	M89.40	Sonst hypertrop Osteoarthropathie, mehrere Lok
M85.38	Ostitis condensans, sonstige Lokalisation	M89.41	Sonst hypertroph Osteoarthropathie Schulterregion
M85.39	Ostitis condensans, nnbez Lokalisationen	M89.42	Sonst hypertroph Osteoarthropathie Oberarm
M85.40	Solitäre Knochenzyste, mehrere Lokalisationen	M89.43	Sonst hypertroph Osteoarthropathie Unterarm
M85.41	Solitäre Knochenzyste Schulterregion	M89.44	Sonst hypertroph Osteoarthropathie Hand
M85.42	Solitäre Knochenzyste Oberarm	M89.45	Sonst hypertroph Osteoarthropathie Becken/OS
M85.43	Solitäre Knochenzyste Unterarm	M89.46	Sonst hypertroph Osteoarthropathie Unterschenkel
M85.44	Solitäre Knochenzyste Hand	M89.47	Sonst hypertroph Osteoarthropathie Knöchel/Fuß
M85.45	Solitäre Knochenzyste Becken/Oberschenkel	M89.48	Sonst hypertroph Osteoarthropathie, sonst Lok
M85.46	Solitäre Knochenzyste Unterschenkel	M89.49	Sonst hypertroph Osteoarthropathie, nnbez Lok
M85.47	Solitäre Knochenzyste Knöchel/Fuß	M91.0	Juvenile Osteochondrose Becken
M85.48	Solitäre Knochenzyste, sonstige Lokalisation	M91.1	Juv Osteochon Femurkopf [Perthes-Legg-Calvé-KH]
M85.49	Solitäre Knochenzyste, nnbez Lokalisationen	M91.2	Coxa plana
M85.50	Aneurysmatische Knochenzyste, mehrere Lok	M91.3	Pseudokoxalgie
M85.51	Aneurysmatische Knochenzyste Schulterregion	M91.8	Sonst juvenile Osteochondrose Hüfte Becken
M85.52	Aneurysmatische Knochenzyste Oberarm	M91.9	Juvenile Osteochondrose Hüfte Becken, nnbez
M85.53	Aneurysmatische Knochenzyste Unterarm	M92.0	Juvenile Osteochondrose Humerus
M85.54	Aneurysmatische Knochenzyste Hand	M92.1	Juvenile Osteochondrose Radius Ulna
M85.55	Aneurysmatische Knochenzyste Becken/OS	M92.2	Juvenile Osteochondrose Hand
M85.56	Aneurysmatische Knochenzyste Unterschenkel	M92.3	Sonst juvenile Osteochondrose ob Extremität
M85.57	Aneurysmatische Knochenzyste Knöchel/Fuß	M92.4	Juvenile Osteochondrose Patella
M85.58	Aneurysmatische Knochenzyste, so Lokalisation	M92.5	Juvenile Osteochondrose Tibia Fibula
M85.59	Aneurysmatische Knochenzyste, nnbez Lok	M92.6	Juvenile Osteochondrose Tarsus
M85.60	Sonstige Knochenzyste, mehrere Lokalisationen	M92.7	Juvenile Osteochondrose Metatarsus
M85.61	Sonstige Knochenzyste Schulterregion	M92.8	Sonstige nbez juvenile Osteochondrose
M85.62	Sonstige Knochenzyste Oberarm	M92.9	Juvenile Osteochondrose, nnbez
M85.63	Sonstige Knochenzyste Unterarm	M93.0	Epiphyseolysis capitis femoris (nichttraumatisch)
M85.64	Sonstige Knochenzyste Hand	M93.1	Kienböck-Krankheit b Erwachsenen
M85.65	Sonstige Knochenzyste Beckenregion/OS	M93.2	Osteochondrosis dissecans
M85.66	Sonstige Knochenzyste Unterschenkel	M93.8	Sonstige nbez Osteochondropathien
M85.67	Sonstige Knochenzyste Knöchel/Fuß	M93.9	Osteochondropathie, nnbez
M85.68	Sonstige Knochenzyste, sonst Lok	M94.20	Chondromalazie, mehrere Lokalisationen
M85.69	Sonstige Knochenzyste, nnbez Lokalisationen	M94.21	Chondromalazie Schulterregion
M87.00	Idiopath aseptische Knochennekrose, mehrere Lok	M94.22	Chondromalazie Oberarm
M87.01	Idiopath aseptische Knochennekrose Schulterregion	M94.23	Chondromalazie Unterarm
M87.02	Idiopath aseptische Knochennekrose Oberarm	M94.24	Chondromalazie Hand
M87.03	Idiopath aseptische Knochennekrose Unterarm	M94.25	Chondromalazie: Be Fe Ges Hü HüGel IliosakGel]
M87.04	Idiopath aseptische Knochennekrose Hand	M94.26	Chondromalazie, Unterschenkel
M87.05	Idiopath aseptische Knochennekrose Becken/OS	M94.27	Chondromalazie Knöchel/Fuß
M87.06	Idiopath aseptische Knochennekrose Unterschenkel	M94.28	Chondromalazie, sonstige Lokalisation
M87.07	Idiopath aseptische Knochennekrose Knöchel/Fuß	M94.29	Chondromalazie, nnbez Lokalisationen
M87.08	Idiopath aseptische Knochennekrose, sonst Lok		

**ADRG I71****Muskel- und Sehnerkrankungen oder Verstauchung, Zerrung und Luxation an Hüftgelenk, Becken und Oberschenkel**

Hauptdiagnose in Tabelle I71-1

**DRG I71Z****Muskel- und Sehnerkrankungen oder Verstauchung, Zerrung und Luxation an Hüftgelenk, Becken und Oberschenkel****Diagnose I71-1**

M25.10	Gelenkfistel, mehrere Lokalisationen	M60.90	Myositis, nnbez, mehrere Lokalisationen
M25.11	Gelenkfistel Schulterregion	M60.91	Myositis, nnbez, Schulterregion
M25.12	Gelenkfistel Oberarm	M60.92	Myositis, nnbez, Oberarm
M25.13	Gelenkfistel Unterarm	M60.93	Myositis, nnbez, Unterarm
M25.14	Gelenkfistel Hand	M60.94	Myositis, nnbez, Hand
M25.15	Gelenkfistel Beckenregion/Oberschenkel	M60.95	Myositis, nnbez, Beckenregion/Oberschenkel
M25.16	Gelenkfistel Unterschenkel	M60.96	Myositis, nnbez, Unterschenkel
M25.17	Gelenkfistel Knöchel/Fuß	M60.97	Myositis, nnbez, Knöchel/Fuß
M25.18	Gelenkfistel, sonstige Lokalisation	M60.98	Myositis, nnbez, sonstige Lokalisation
M25.19	Gelenkfistel, nnbez Lokalisationen	M60.99	Myositis, nnbez, nnbez Lokalisationen
M25.50	Gelenkschmerz, mehrere Lokalisationen	M62.40	Muskelkontraktur, mehrere Lokalisationen
M25.51	Gelenkschmerz Schulterregion	M62.41	Muskelkontraktur Schulterregion
M25.52	Gelenkschmerz Oberarm	M62.42	Muskelkontraktur Oberarm
M25.53	Gelenkschmerz Unterarm	M62.43	Muskelkontraktur Unterarm
M25.54	Gelenkschmerz Hand	M62.44	Muskelkontraktur Hand
M25.55	Gelenkschmerz Beckenregion/Oberschenkel	M62.45	Muskelkontraktur Beckenregion/Oberschenkel
M25.56	Gelenkschmerz Unterschenkel	M62.46	Muskelkontraktur Unterschenkel
M25.57	Gelenkschmerz Knöchel/Fuß	M62.47	Muskelkontraktur Knöchel/Fuß
M25.58	Gelenkschmerz, sonstige Lokalisation	M62.48	Muskelkontraktur, sonstige Lokalisation
M25.59	Gelenkschmerz, nnbez Lokalisationen	M62.49	Muskelkontraktur, nnbez Lokalisationen
M25.60	Gelenksteife, aonkl, mehrere Lokalisationen	M79.10	Myalgie, mehrere Lokalisationen
M25.61	Gelenksteife, aonkl, Schulterregion	M79.11	Myalgie Schulterregion
M25.62	Gelenksteife, aonkl, Oberarm	M79.12	Myalgie Oberarm
M25.63	Gelenksteife, aonkl, Unterarm	M79.13	Myalgie Unterarm
M25.64	Gelenksteife, aonkl, Hand	M79.14	Myalgie Hand
M25.65	Gelenksteife, aonkl, Beckenregion/Oberschenkel	M79.15	Myalgie Beckenregion/Oberschenkel
M25.66	Gelenksteife, aonkl, Unterschenkel	M79.16	Myalgie Unterschenkel
M25.67	Gelenksteife, aonkl, Knöchel/Fuß	M79.17	Myalgie Knöchel/Fuß
M25.68	Gelenksteife, aonkl, sonstige Lokalisation	M79.18	Myalgie, sonstige Lokalisation
M25.69	Gelenksteife, aonkl, nnbez Lokalisationen	M79.19	Myalgie, nnbez Lokalisationen
M25.80	Sonstige nbez Gelenk-KH, mehrere Lokalisationen	M79.60	Schmerzen Extremitäten, mehrere Lok
M25.81	Sonstige nbez Gelenk-KH Schulterregion	M79.61	Schmerzen Schulterregion
M25.82	Sonstige nbez Gelenk-KH Oberarm	M79.62	Schmerzen Oberarm
M25.83	Sonstige nbez Gelenk-KH Unterarm	M79.63	Schmerzen Unterarm
M25.84	Sonstige nbez Gelenk-KH Hand	M79.64	Schmerzen Hand
M25.85	Sonstige nbez Gelenk-KH Beckenregion/Oberschenkel	M79.65	Schmerzen Beckenregion/Oberschenkel
M25.86	Sonstige nbez Gelenk-KH Unterschenkel	M79.66	Schmerzen Unterschenkel
M25.87	Sonstige nbez Gelenk-KH Knöchel/Fuß	M79.67	Schmerzen Knöchel/Fuß
M25.88	Sonstige nbez Gelenk-KH, sonstige Lokalisation	M79.69	Schmerzen Extremitäten, nnbez Lok
M25.89	Sonstige nbez Gelenk-KH, nnbez Lokalisationen	M79.80	Sonst nbez KH Weichteilgewebe, mehrere Lok
M25.90	Gelenk-KH, nnbez, mehrere Lokalisationen	M79.81	Sonst nbez KH Weichteilgewebe Schulterregion
M25.91	Gelenk-KH, nnbez, Schulterregion	M79.82	Sonst nbez KH Weichteilgewebe Oberarm
M25.92	Gelenk-KH, nnbez, Oberarm	M79.83	Sonst nbez KH Weichteilgewebe Unterarm
M25.93	Gelenk-KH, nnbez, Unterarm	M79.84	Sonst nbez KH Weichteilgewebe Hand
M25.94	Gelenk-KH, nnbez, Hand	M79.85	Sonst nbez KH Weichteilgewebe Becken/OS
M25.95	Gelenk-KH, nnbez, Beckenregion/Oberschenkel	M79.86	Sonst nbez KH Weichteilgewebe Unterschenkel
M25.96	Gelenk-KH, nnbez, Unterschenkel	M79.87	Sonst nbez KH Weichteilgewebe Knöchel/Fuß
M25.97	Gelenk-KH, nnbez, Knöchel/Fuß	M79.88	Sonst nbez KH Weichteilgewebe, sonst Lok
M25.99	Gelenk-KH, nnbez, nnbez Lokalisationen	M79.89	Sonst nbez KH Weichteilgewebe, nnbez Lok
M60.80	Sonstige Myositis, mehrere Lokalisationen	M79.90	KH Weichteilgewebe, nnbez, mehrere Lok
M60.81	Sonstige Myositis Schulterregion	M79.91	KH Weichteilgewebe, nnbez, Schulterregion
M60.82	Sonstige Myositis Oberarm	M79.92	KH Weichteilgewebe, nnbez, Oberarm
M60.83	Sonstige Myositis Unterarm	M79.93	KH Weichteilgewebe, nnbez, Unterarm
M60.84	Sonstige Myositis Hand	M79.94	KH Weichteilgewebe, nnbez, Hand
M60.85	Sonstige Myositis Beckenregion/Oberschenkel	M79.95	KH Weichteilgewebe, nnbez, Becken/Oberschenkel
M60.86	Sonstige Myositis Unterschenkel	M79.96	KH Weichteilgewebe, nnbez, Unterschenkel
M60.87	Sonstige Myositis Knöchel/Fuß	M79.97	KH Weichteilgewebe, nnbez, Knöchel/Fuß
M60.88	Sonstige Myositis, sonstige Lokalisation	M79.98	KH Weichteilgewebe, nnbez, sonst Lok
M60.89	Sonstige Myositis, nnbez Lokalisationen	M79.99	KH Weichteilgewebe, nnbez, nnbez Lokalisationen

R25.2	Krämpfe u Spasmen Muskulatur	S73.12	Verstauchung u Zerrung Hüftgelenk, ischiokapsulär (Band)
R26.2	Gehbeschwerden, aonkl	S73.18	Verstauchung u Zerrung Hüftgelenk, sonst Teile
R29.4	Schnappende Hüfte	S76.0	Verletzung Muskeln u Sehnen Hüfte
S73.00	Luxation Hüfte, nnbez	S76.1	Verletzung Muskel u Sehne M quadriceps femoris
S73.01	Luxation Hüfte, nach posterior	S76.2	Verletzung Muskeln u Sehnen, Adduktorengruppe OS
S73.02	Luxation Hüfte, nach anterior	S76.3	Verletz Muskeln u Sehnen post Muskelgruppe, in Höhe OS
S73.08	Luxation Hüfte, sonstige	S76.4	Verletzung sonst u nnbez Muskeln Sehnen in Höhe OS
S73.10	Verstauchung u Zerrung Hüftgelenk, Teil nnbez	S76.7	Verletzung mehr Muskeln Sehnen, in Höhe Hüfte OS
S73.11	Verstauchung u Zerrung Hüftgelenk, iliofemoral (Band)		

**ADRG I72****Entzündung von Sehnen, Muskeln und Schleimbeuteln mit äußerst schweren oder schweren CC oder Frakturen am Femurschaft, Alter > 2 Jahre**

Hauptdiagnose in Tabelle I72-1 und PCCL &gt; 2 oder Hauptdiagnose in Tabelle I72-2 und Alter &gt; 2 Jahre

**DRG I72Z****Entzündung von Sehnen, Muskeln und Schleimbeuteln mit äußerst schweren oder schweren CC oder Frakturen am Femurschaft, Alter > 2 Jahre****Hauptdiagnose I72-1**

M24.20	KH Bänder, mehrere Lokalisationen	M61.07	Traumatische Myositis ossificans Knöchel/Fuß
M24.21	KH Bänder Schulterregion	M61.08	Traumatische Myositis ossificans, sonst Lok
M24.22	KH Bänder Oberarm	M61.09	Traumatische Myositis ossificans, nnbez Lok
M24.23	KH Bänder Unterarm	M61.10	Myositis ossificans progressiva, mehrere Lok
M24.24	KH Bänder Hand	M61.11	Myositis ossificans progressiva Schulterregion
M24.25	KH Bänder Beckenregion u Oberschenkel	M61.12	Myositis ossificans progressiva Oberarm
M24.27	KH Bänder Knöchel/Fuß	M61.13	Myositis ossificans progressiva Unterarm
M24.28	KH Bänder, sonstige Lokalisation	M61.14	Myositis ossificans progressiva Hand
M24.29	KH Bänder, nnbez Lokalisationen	M61.15	Myositis ossificans progressiva Becken/OS
M35.4	Eosinophile Fasziitis	M61.16	Myositis ossificans progressiva Unterschenkel
M35.7	Hypermobilitäts-Syndrom	M61.17	Myositis ossificans progressiva Knöchel/Fuß
M60.00	Infektiöse Myositis, mehrere Lokalisationen	M61.18	Myositis ossificans progressiva, sonst Lok
M60.01	Infektiöse Myositis Schulterregion	M61.19	Myositis ossificans progressiva, nnbez Lok
M60.02	Infektiöse Myositis Oberarm	M61.20	Kalz-/Ossifikation Muskel b Lähmung, mehrere Lok
M60.03	Infektiöse Myositis Unterarm	M61.21	Kalz-/Ossifikation Muskel b Lähmung, Schulterregion
M60.04	Infektiöse Myositis Hand	M61.22	Kalz-/Ossifikation Muskel b Lähmung, Oberarm
M60.05	Infektiöse Myositis Beckenregion/Oberschenkel	M61.23	Kalz-/Ossifikation Muskel b Lähmung, Unterarm
M60.06	Infektiöse Myositis Unterschenkel	M61.24	Kalz-/Ossifikation Muskel b Lähmung, Hand
M60.07	Infektiöse Myositis Knöchel/Fuß	M61.25	Kalz-/Ossifikation Muskel b Lähmung, Becken/OS
M60.08	Infektiöse Myositis, sonstige Lokalisation	M61.26	Kalz-/Ossifikation Muskel b Lähmung, Unterschenkel
M60.09	Infektiöse Myositis, nnbez Lokalisationen	M61.27	Kalz-/Ossifikation Muskel b Lähmung, Knöchel/Fuß
M60.10	Interstitielle Myositis, mehrere Lok	M61.28	Kalz-/Ossifikation Muskel b Lähmung, sonst Lok
M60.11	Interstitielle Myositis Schulterregion	M61.29	Kalz-/Ossifikation Muskel b Lähmung, nnbez Lok
M60.12	Interstitielle Myositis Oberarm	M61.30	Kalz-/Ossifikation Muskel b Verbrennung, mehrere Lok
M60.13	Interstitielle Myositis Unterarm	M61.31	Kalz-/Ossifikation Muskel b Verbrennung, Schulterregion
M60.14	Interstitielle Myositis Hand	M61.32	Kalz-/Ossifikation Muskel b Verbrennung, Oberarm
M60.15	Interstitielle Myositis Beckenregion/Oberschenkel	M61.33	Kalz-/Ossifikation Muskel b Verbrennung, Unterarm
M60.16	Interstitielle Myositis Unterschenkel	M61.34	Kalz-/Ossifikation Muskel b Verbrennung, Hand
M60.17	Interstitielle Myositis Knöchel/Fuß	M61.35	Kalz-/Ossifikation Muskel b Verbrennung, Beckenreg/OS
M60.18	Interstitielle Myositis, sonstige Lokalisation	M61.36	Kalz-/Ossifikation Muskel b Verbrennung, Unterschenkel
M60.19	Interstitielle Myositis, nnbez Lokalisationen	M61.37	Kalz-/Ossifikation Muskel b Verbrennung, Knöchel/Fuß
M60.20	FK-Granulom im Weichteilgewebe, aonkl, mehrere Lok	M61.38	Kalz-/Ossifikation Muskel b Verbrennung, sonst Lok
M60.21	FK-Granulom im Weichteilgewebe, aonkl, Schulterregion	M61.39	Kalz-/Ossifikation Muskel b Verbrennung, nnbez Lok
M60.22	FK-Granulom im Weichteilgewebe, aonkl, Oberarm	M61.40	Sonstige Kalzifikation von Muskeln, mehrere Lok
M60.23	FK-Granulom im Weichteilgewebe, aonkl, Unterarm	M61.41	Sonstige Kalzifikation von Muskeln Schulterregion
M60.24	FK-Granulom im Weichteilgewebe, aonkl, Hand	M61.42	Sonstige Kalzifikation von Muskeln Oberarm
M60.25	FK-Granulom im Weichteilgewebe, aonkl, Becken/OS	M61.43	Sonstige Kalzifikation von Muskeln Unterarm
M60.26	FK-Granulom im Weichteilgewebe, aonkl, Unterschenkel	M61.44	Sonstige Kalzifikation von Muskeln Hand
M60.27	FK-Granulom im Weichteilgewebe, aonkl, Knöchel/Fuß	M61.45	Sonstige Kalzifikation von Muskeln Becken/OS
M60.28	FK-Granulom im Weichteilgewebe, aonkl, sonst Lok	M61.46	Sonstige Kalzifikation von Muskeln Unterschenkel
M60.29	FK-Granulom im Weichteilgewebe, aonkl, nnbez Lok	M61.47	Sonstige Kalzifikation von Muskeln Knöchel/Fuß
M61.00	Traumatische Myositis ossificans, mehrere Lok	M61.48	Sonstige Kalzifikation von Muskeln, sonst Lok
M61.01	Traumatische Myositis ossificans Schulterregion	M61.49	Sonstige Kalzifikation von Muskeln, nnbez Lok
M61.02	Traumatische Myositis ossificans Oberarm	M61.50	Sonstige Ossifikation von Muskeln, mehrere Lok
M61.03	Traumatische Myositis ossificans Unterarm	M61.51	Sonstige Ossifikation von Muskeln Schulterregion
M61.04	Traumatische Myositis ossificans Hand	M61.52	Sonstige Ossifikation von Muskeln Oberarm
M61.05	Traumatische Myositis ossificans Becken/OS	M61.53	Sonstige Ossifikation von Muskeln Unterarm
M61.06	Traumatische Myositis ossificans Unterschenkel	M61.54	Sonstige Ossifikation von Muskeln Hand

M61.55	Sonstige Ossifikation von Muskeln Becken/OS	M62.65	Muskelzerrung Beckenregion/Oberschenkel
M61.56	Sonstige Ossifikation von Muskeln Unterschenkel	M62.66	Muskelzerrung Unterschenkel
M61.57	Sonstige Ossifikation von Muskeln Knöchel/Fuß	M62.67	Muskelzerrung Knöchel/Fuß
M61.58	Sonstige Ossifikation von Muskeln, sonst Lok	M62.68	Muskelzerrung, sonstige Lokalisation
M61.59	Sonstige Ossifikation von Muskeln, nnbez Lok	M62.69	Muskelzerrung, nnbez Lokalisationen
M61.90	Kalz-/Ossifikation Muskeln, nnbez, mehrere Lok	M62.80	Sonst nbez Muskel-KH, mehrere Lokalisationen
M61.91	Kalz-/Ossifikation Muskeln, nnbez, Schulterregion	M62.81	Sonst nbez Muskel-KH Schulterregion
M61.92	Kalz-/Ossifikation Muskeln, nnbez, Oberarm	M62.82	Sonst nbez Muskel-KH Oberarm
M61.93	Kalz-/Ossifikation Muskeln, nnbez, Unterarm	M62.83	Sonst nbez Muskel-KH Unterarm
M61.94	Kalz-/Ossifikation Muskeln, nnbez, Hand	M62.84	Sonst nbez Muskel-KH Hand
M61.95	Kalz-/Ossifikation Muskeln, nnbez, Becken/OS	M62.85	Sonst nbez Muskel-KH Beckenregion/Oberschenkel
M61.96	Kalz-/Ossifikation Muskeln, nnbez, Unterschenkel	M62.86	Sonst nbez Muskel-KH Unterschenkel
M61.97	Kalz-/Ossifikation Muskeln, nnbez, Knöchel/Fuß	M62.87	Sonst nbez Muskel-KH Knöchel/Fuß
M61.98	Kalz-/Ossifikation Muskeln, nnbez, sonst Lok	M62.88	Sonst nbez Muskel-KH, sonstige Lokalisation
M61.99	Kalz-/Ossifikation Muskeln, nnbez, nnbez Lok	M62.89	Sonst nbez Muskel-KH, nnbez Lokalisationen
M62.00	Muskeldiastase, mehrere Lokalisationen	M62.90	Muskel-KH, nnbez, mehrere Lokalisationen
M62.01	Muskeldiastase Schulterregion	M62.91	Muskel-KH, nnbez, Schulterregion
M62.02	Muskeldiastase Oberarm	M62.92	Muskel-KH, nnbez, Oberarm
M62.03	Muskeldiastase Unterarm	M62.93	Muskel-KH, nnbez, Unterarm
M62.04	Muskeldiastase Hand	M62.94	Muskel-KH, nnbez, Hand
M62.05	Muskeldiastase Beckenregion/Oberschenkel	M62.95	Muskel-KH, nnbez, Beckenregion/Oberschenkel
M62.06	Muskeldiastase Unterschenkel	M62.96	Muskel-KH, nnbez, Unterschenkel
M62.07	Muskeldiastase Knöchel/Fuß	M62.97	Muskel-KH, nnbez, Knöchel/Fuß
M62.08	Muskeldiastase, sonstige Lokalisation	M62.98	Muskel-KH, nnbez, sonstige Lokalisation
M62.09	Muskeldiastase, nnbez Lokalisationen	M62.99	Muskel-KH, nnbez, nnbez Lokalisationen
M62.10	Sonst Muskelriß (nichttraumatisch), mehrere Lok	M65.00	Sehnenscheidenabszeß, mehrere Lokalisationen
M62.11	Sonst Muskelriß (nichttraumatisch) Schulterregion	M65.01	Sehnenscheidenabszeß Schulterregion
M62.12	Sonst Muskelriß (nichttraumatisch) Oberarm	M65.02	Sehnenscheidenabszeß Oberarm
M62.13	Sonst Muskelriß (nichttraumatisch), Unterarm [Rad Ulna Handg]	M65.03	Sehnenscheidenabszeß Unterarm
M62.14	Sonst Muskelriß (nichttraumatisch) Hand	M65.04	Sehnenscheidenabszeß Hand
M62.15	Sonst Muskelriß (nichttraumatisch) Becken/OS	M65.05	Sehnenscheidenabszeß Beckenregion/Oberschenkel
M62.16	Sonst Muskelriß (nichttraumatisch) Unterschenkel	M65.06	Sehnenscheidenabszeß Unterschenkel
M62.17	Sonst Muskelriß (nichttraumatisch) Knöchel/Fuß	M65.07	Sehnenscheidenabszeß Knöchel/Fuß
M62.18	Sonst Muskelriß (nichttraumatisch), sonst Lok	M65.08	Sehnenscheidenabszeß, sonstige Lokalisation
M62.19	Sonst Muskelriß (nichttraumatisch), nnbez Lok	M65.09	Sehnenscheidenabszeß, nnbez Lokalisationen
M62.20	Ischäm Muskelinf (nichttraumat), mehr Lok	M65.10	Sonst infektiöse (Teno-) Synovitis, mehrere Lok
M62.21	Ischäm Muskelinf (nichttraumat), Schulterreg	M65.11	Sonst infektiöse (Teno-) Synovitis Schulterregion
M62.22	Ischäm Muskelinf (nichttraumat), Oberarm	M65.12	Sonst infektiöse (Teno-) Synovitis Oberarm
M62.23	Ischäm Muskelinf (nichttraumat), Unterarm	M65.13	Sonst infektiöse (Teno-) Synovitis Unterarm
M62.24	Ischäm Muskelinf (nichttraumat), Hand	M65.14	Sonst infektiöse (Teno-) Synovitis Hand
M62.25	Ischäm Muskelinf (nichttraumat), Becken/OS	M65.15	Sonst infektiöse (Teno-) Synovitis Becken/OS
M62.26	Ischäm Muskelinf (nichttraumat), Unterschenkel	M65.16	Sonst infektiöse (Teno-) Synovitis Unterschenkel
M62.27	Ischäm Muskelinf (nichttraumat), Knöchel/Fuß	M65.17	Sonst infektiöse (Teno-) Synovitis Knöchel/Fuß
M62.28	Ischäm Muskelinf (nichttraumat), sonst Lok	M65.18	Sonst infektiöse (Teno-) Synovitis, sonst Lok
M62.29	Ischäm Muskelinf (nichttraumat), nnbez Lok	M65.19	Sonst infektiöse (Teno-) Synovitis, nnbez Lok
M62.30	Immobilitätssyndrom (paraplegisch), mehrere Lok	M65.20	Tendinitis calcarea, mehrere Lokalisationen
M62.31	Immobilitätssyndrom (paraplegisch) Schulterregion	M65.22	Tendinitis calcarea Oberarm
M62.32	Immobilitätssyndrom (paraplegisch) Oberarm	M65.23	Tendinitis calcarea Unterarm
M62.33	Immobilitätssyndrom (paraplegisch) Unterarm	M65.24	Tendinitis calcarea Hand
M62.34	Immobilitätssyndrom (paraplegisch) Hand	M65.25	Tendinitis calcarea Beckenregion/Oberschenkel
M62.35	Immobilitätssyndrom (paraplegisch) Becken/OS	M65.26	Tendinitis calcarea Unterschenkel
M62.36	Immobilitätssyndrom (paraplegisch) Unterschenkel	M65.27	Tendinitis calcarea Knöchel/Fuß
M62.37	Immobilitätssyndrom (paraplegisch) Knöchel/Fuß	M65.28	Tendinitis calcarea, sonstige Lokalisation
M62.38	Immobilitätssyndrom (paraplegisch), sonst Lok	M65.29	Tendinitis calcarea, nnbez Lokalisationen
M62.39	Immobilitätssyndrom (paraplegisch), nnbez Lok	M65.3	Schnellender Finger
M62.50	Muskelschwund u -atrophie, aonkl, mehrere Lok	M65.4	Tendovaginitis stenisans [de Quervain]
M62.51	Muskelschwund u -atrophie, aonkl, Schulterregion	M65.80	Sonst Synovitis u Tenosynovitis, mehr Lokalisat
M62.52	Muskelschwund u -atrophie, aonkl, Oberarm	M65.81	Sonst Synovitis u Tenosynovitis Schulterregion
M62.53	Muskelschwund u -atrophie, aonkl, Unterarm	M65.82	Sonst Synovitis u Tenosynovitis Oberarm
M62.54	Muskelschwund u -atrophie, aonkl, Hand	M65.83	Sonst Synovitis u Tenosynovitis Unterarm
M62.55	Muskelschwund u -atrophie, aonkl, Becken/OS	M65.84	Sonst Synovitis u Tenosynovitis Hand
M62.56	Muskelschwund u -atrophie, aonkl, Unterschenkel	M65.85	Sonst Synovitis u Tenosynovitis Becken/OS
M62.57	Muskelschwund u -atrophie, aonkl, Knöchel/Fuß	M65.86	Sonst Synovitis u Tenosynovitis Unterschenkel
M62.58	Muskelschwund u -atrophie, aonkl, sonst Lok	M65.87	Sonst Synovitis u Tenosynovitis Knöchel/Fuß
M62.59	Muskelschwund u -atrophie, aonkl, nnbez Lok	M65.88	Sonst Synovitis u Tenosynovitis, sonst Lok
M62.60	Muskelzerrung, mehrere Lokalisationen	M65.89	Sonst Synovitis u Tenosynovitis, nnbez Lok
M62.61	Muskelzerrung Schulterregion	M65.90	Synovitis u Tenosynovitis, nnbez, mehrere Lok
M62.62	Muskelzerrung Oberarm	M65.91	Synovitis u Tenosynovitis, nnbez, Schulterregion
M62.63	Muskelzerrung Unterarm	M65.92	Synovitis u Tenosynovitis, nnbez, Oberarm
M62.64	Muskelzerrung Hand	M65.93	Synovitis u Tenosynovitis, nnbez, Unterarm

M65.94	Synovitis u Tenosynovitis, nnbez, Hand	M67.22	Hypertrophie Synovialis, aonkl, Oberarm
M65.95	Synovitis u Tenosynovitis, nnbez, Becken/OS	M67.23	Hypertrophie Synovialis, aonkl, Unterarm
M65.96	Synovitis u Tenosynovitis, nnbez, Unterschenkel	M67.24	Hypertrophie Synovialis, aonkl, Hand
M65.97	Synovitis u Tenosynovitis, nnbez, Knöchel/Fuß	M67.25	Hypertrophie Synovialis, aonkl, Becken/Oberschenkel
M65.98	Synovitis u Tenosynovitis, nnbez, sonst Lok	M67.26	Hypertrophie Synovialis, aonkl, Unterschenkel
M65.99	Synovitis u Tenosynovitis, nnbez, nnbez Lok	M67.27	Hypertrophie Synovialis, aonkl, Knöchel/Fuß
M66.0	Ruptur einer Poplitealzyste	M67.28	Hypertrophie Synovialis, aonkl, sonst Lok
M66.10	Ruptur Synovialis, mehrere Lokalisationen	M67.29	Hypertrophie Synovialis, aonkl, nnbez Lok
M66.11	Ruptur Synovialis Schulterregion	M67.30	Transitorische Synovitis, mehrere Lok
M66.12	Ruptur Synovialis Oberarm	M67.31	Transitorische Synovitis Schulterregion
M66.13	Ruptur Synovialis Unterarm	M67.32	Transitorische Synovitis Oberarm
M66.14	Ruptur Synovialis Hand	M67.33	Transitorische Synovitis Unterarm
M66.15	Ruptur Synovialis Beckenregion/Oberschenkel	M67.34	Transitorische Synovitis Hand
M66.16	Ruptur Synovialis Unterschenkel	M67.35	Transitorische Synovitis Beckenregion/Oberschenkel
M66.17	Ruptur Synovialis Knöchel/Fuß	M67.36	Transitorische Synovitis Unterschenkel
M66.18	Ruptur Synovialis, sonstige Lokalisation	M67.37	Transitorische Synovitis Knöchel/Fuß
M66.19	Ruptur Synovialis, nnbez Lokalisationen	M67.38	Transitorische Synovitis, sonstige Lok
M66.20	Spontanruptur von Strecksehnen, mehrere Lok	M67.39	Transitorische Synovitis, nnbez Lokalisationen
M66.21	Spontanruptur von Strecksehnen Schulterregion	M67.40	Ganglion, mehrere Lokalisationen
M66.22	Spontanruptur von Strecksehnen Oberarm	M67.41	Ganglion Schulterregion
M66.23	Spontanruptur von Strecksehnen Unterarm	M67.42	Ganglion Oberarm
M66.24	Spontanruptur von Strecksehnen Hand	M67.43	Ganglion Unterarm
M66.25	Spontanruptur von Strecksehnen Becken/Oberschenkel	M67.44	Ganglion Hand
M66.26	Spontanruptur von Strecksehnen Unterschenkel	M67.45	Ganglion Beckenregion/Oberschenkel
M66.27	Spontanruptur von Strecksehnen Knöchel/Fuß	M67.46	Ganglion Unterschenkel
M66.28	Spontanruptur von Strecksehnen, sonst Lok	M67.47	Ganglion Knöchel/Fuß
M66.29	Spontanruptur von Strecksehnen, nnbez Lok	M67.48	Ganglion, sonstige Lokalisation
M66.30	Spontanruptur von Beugesehnen, mehrere Lok	M67.49	Ganglion, nnbez Lokalisationen
M66.31	Spontanruptur von Beugesehnen Schulterregion	M67.80	Sonst nbez KH Synovialis u Sehnen, mehrere Lok
M66.32	Spontanruptur von Beugesehnen Oberarm	M67.81	Sonst nbez KH Synovialis u Sehnen Schulterregion
M66.33	Spontanruptur von Beugesehnen Unterarm	M67.82	Sonst nbez KH Synovialis u Sehnen Oberarm
M66.34	Spontanruptur von Beugesehnen Hand	M67.83	Sonst nbez KH Synovialis u Sehnen Unterarm
M66.35	Spontanruptur von Beugesehnen Becken/Oberschenkel	M67.84	Sonst nbez KH Synovialis u Sehnen Hand
M66.36	Spontanruptur von Beugesehnen Unterschenkel	M67.85	Sonst nbez KH Synovialis u Sehnen Becken/OS
M66.37	Spontanruptur von Beugesehnen Knöchel/Fuß	M67.86	Sonst nbez KH Synovialis u Sehnen Unterschenkel
M66.38	Spontanruptur von Beugesehnen, sonst Lok	M67.87	Sonst nbez KH Synovialis u Sehnen Knöchel/Fuß
M66.39	Spontanruptur von Beugesehnen, nnbez Lok	M67.88	Sonst nbez KH Synovialis u Sehnen, sonst Lok
M66.40	Spontanruptur sonstiger Sehnen, mehrere Lok	M67.89	Sonst nbez KH Synovialis u Sehnen, nnbez Lok
M66.41	Spontanruptur sonstiger Sehnen Schulterregion	M67.90	KH Synovialis u Sehnen, nnbez, mehrere Lok
M66.42	Spontanruptur sonstiger Sehnen Oberarm	M67.91	KH Synovialis u Sehnen, nnbez, Schulterregion
M66.43	Spontanruptur sonstiger Sehnen Unterarm	M67.92	KH Synovialis u Sehnen, nnbez, Oberarm
M66.44	Spontanruptur sonstiger Sehnen Hand	M67.93	KH Synovialis u Sehnen, nnbez, Unterarm
M66.45	Spontanruptur sonstiger Sehnen Becken/Oberschenkel	M67.94	KH Synovialis u Sehnen, nnbez, Hand
M66.46	Spontanruptur sonstiger Sehnen Unterschenkel	M67.95	KH Synovialis u Sehnen, nnbez, Becken/OS
M66.47	Spontanruptur sonstiger Sehnen Knöchel/Fuß	M67.96	KH Synovialis u Sehnen, nnbez, Unterschenkel
M66.48	Spontanruptur sonstiger Sehnen, sonstige Lok	M67.97	KH Synovialis u Sehnen, nnbez, Knöchel/Fuß
M66.49	Spontanruptur sonstiger Sehnen, nnbez Lok	M67.98	KH Synovialis u Sehnen, nnbez, sonst Lok
M66.50	Spontanruptur von nnbez Sehnen, mehrere Lok	M67.99	KH Synovialis u Sehnen, nnbez, nnbez Lok
M66.51	Spontanruptur von nnbez Sehnen Schulterregion	M70.0	Chron Tenosynovitis crepitans Hand u Handgelenk
M66.52	Spontanruptur von nnbez Sehnen Oberarm	M70.1	Bursitis im Bereich Hand
M66.53	Spontanruptur von nnbez Sehnen Unterarm	M70.2	Bursitis olecrani
M66.54	Spontanruptur von nnbez Sehnen Hand	M70.3	Sonstige Bursitis im Bereich Ellenbogen
M66.55	Spontanruptur von nnbez Sehnen Becken/Oberschenkel	M70.4	Bursitis praepatellaris
M66.56	Spontanruptur von nnbez Sehnen Unterschenkel	M70.5	Sonstige Bursitis im Bereich Knie
M66.57	Spontanruptur von nnbez Sehnen Knöchel/Fuß	M70.6	Bursitis trochanterica
M66.58	Spontanruptur von nnbez Sehnen, sonst Lok	M70.7	Sonstige Bursitis im Bereich Hüfte
M66.59	Spontanruptur von nnbez Sehnen, nnbez Lok	M70.8	Sonst KH Weichteilgew d Beanspruchung/Überbeanspr/Druck
M67.0	Achillessehnenverkürzung (erworben)	M70.9	Nnbez KH WTgew d Beanspruchung/Überbeanspr/Druck
M67.10	Sonst Sehnen- (Scheiden-) Kontraktur, mehrere Lok	M71.00	Schleimbeutelabszeß, mehrere Lokalisationen
M67.11	Sonst Sehnen- (Scheiden-) Kontraktur Schulterregion	M71.01	Schleimbeutelabszeß Schulterregion
M67.12	Sonst Sehnen- (Scheiden-) Kontraktur Oberarm	M71.02	Schleimbeutelabszeß Oberarm
M67.13	Sonst Sehnen- (Scheiden-) Kontraktur Unterarm	M71.03	Schleimbeutelabszeß Unterarm
M67.14	Sonst Sehnen- (Scheiden-) Kontraktur Hand	M71.04	Schleimbeutelabszeß Hand
M67.15	Sonst Sehnen- (Scheiden-) Kontraktur Becken/OS	M71.05	Schleimbeutelabszeß Beckenregion/Oberschenkel
M67.16	Sonst Sehnen- (Scheiden-) Kontraktur Unterschenkel	M71.06	Schleimbeutelabszeß Unterschenkel
M67.17	Sonst Sehnen- (Scheiden-) Kontraktur Knöchel/Fuß	M71.07	Schleimbeutelabszeß Knöchel/Fuß
M67.18	Sonst Sehnen- (Scheiden-) Kontraktur, sonst Lok	M71.08	Schleimbeutelabszeß, sonstige Lokalisation
M67.19	Sonst Sehnen- (Scheiden-) Kontraktur, nnbez Lok	M71.09	Schleimbeutelabszeß, nnbez Lokalisationen
M67.20	Hypertrophie Synovialis, aonkl, mehrere Lok	M71.10	Sonstige infektiöse Bursitis, mehrere Lok
M67.21	Hypertrophie Synovialis, aonkl, Schulterregion	M71.11	Sonstige infektiöse Bursitis Schulterregion



M71.12	Sonstige infektiöse Bursitis Oberarm	M72.43	Pseudosarkomatöse Fibromatose Unterarm
M71.13	Sonstige infektiöse Bursitis Unterarm	M72.44	Pseudosarkomatöse Fibromatose Hand
M71.14	Sonstige infektiöse Bursitis Hand	M72.45	Pseudosarkomatöse Fibromatose Becken/OS
M71.15	Sonstige infektiöse Bursitis Beckenregion/OS	M72.46	Pseudosarkomatöse Fibromatose Unterschenkel
M71.16	Sonstige infektiöse Bursitis Unterschenkel	M72.47	Pseudosarkomatöse Fibromatose Knöchel/Fuß
M71.17	Sonstige infektiöse Bursitis Knöchel/Fuß	M72.48	Pseudosarkomatöse Fibromatose, sonst Lok
M71.18	Sonstige infektiöse Bursitis, sonstige Lok	M72.49	Pseudosarkomatöse Fibromatose, nnbez Lok
M71.19	Sonstige infektiöse Bursitis, nnbez Lok	M72.60	Nekrotis Fasziiitis, Mehr Lok
M71.2	Synovialzyste im Bereich Kniekehle [Baker-Zyste]	M72.61	Nekrotis Fasziiitis, Schulterreg
M71.30	Sonstige Schleimbeutelzyste, mehrere Lokalisationen	M72.62	Nekrotis Fasziiitis, Oberarm
M71.31	Sonstige Schleimbeutelzyste Schulterregion	M72.63	Nekrotis Fasziiitis, Unterarm
M71.32	Sonstige Schleimbeutelzyste Oberarm	M72.64	Nekrotis Fasziiitis, Hand
M71.33	Sonstige Schleimbeutelzyste Unterarm	M72.65	Nekrotis Fasziiitis, Beckenreg/OS
M71.34	Sonstige Schleimbeutelzyste Hand	M72.66	Nekrotis Fasziiitis, Unterschenkel
M71.35	Sonstige Schleimbeutelzyste Becken/Oberschenkel	M72.67	Nekrotis Fasziiitis, Knöchel/Fuß
M71.36	Sonstige Schleimbeutelzyste Unterschenkel	M72.68	Nekrotis Fasziiitis, Sonstige
M71.37	Sonstige Schleimbeutelzyste Knöchel/Fuß	M72.69	Nekrotis Fasziiitis, Lok nnbez
M71.38	Sonstige Schleimbeutelzyste, sonstige Lok	M72.80	Sonstige Fibromatosen, mehrere Lokalisationen
M71.39	Sonstige Schleimbeutelzyste, nnbez Lokalisationen	M72.81	Sonstige Fibromatosen Schulterregion
M71.40	Bursitis calcarea, mehrere Lokalisationen	M72.82	Sonstige Fibromatosen Oberarm
M71.42	Bursitis calcarea Oberarm	M72.83	Sonstige Fibromatosen Unterarm
M71.43	Bursitis calcarea Unterarm	M72.84	Sonstige Fibromatosen Hand
M71.44	Bursitis calcarea Hand	M72.85	Sonstige Fibromatosen Beckenregion/OS
M71.45	Bursitis calcarea Beckenregion/Oberschenkel	M72.86	Sonstige Fibromatosen Unterschenkel
M71.46	Bursitis calcarea Unterschenkel	M72.87	Sonstige Fibromatosen Knöchel/Fuß
M71.47	Bursitis calcarea Knöchel/Fuß	M72.88	Sonstige Fibromatosen, sonstige Lokalisation
M71.48	Bursitis calcarea, sonstige Lokalisation	M72.89	Sonstige Fibromatosen, nnbez Lokalisationen
M71.49	Bursitis calcarea, nnbez Lokalisationen	M72.90	Fibromatose, nnbez, mehrere Lokalisationen
M71.50	Sonstige Bursitis, aonkl, mehrere Lokalisationen	M72.91	Fibromatose, nnbez, Schulterregion
M71.52	Sonstige Bursitis, aonkl, Oberarm	M72.92	Fibromatose, nnbez, Oberarm
M71.53	Sonstige Bursitis, aonkl, Unterarm	M72.93	Fibromatose, nnbez, Unterarm
M71.54	Sonstige Bursitis, aonkl, Hand	M72.94	Fibromatose, nnbez, Hand
M71.55	Sonstige Bursitis, aonkl, Beckenregion/Oberschenkel	M72.95	Fibromatose, nnbez, Beckenregion/OS
M71.56	Sonstige Bursitis, aonkl, Unterschenkel	M72.96	Fibromatose, nnbez, Unterschenkel
M71.57	Sonstige Bursitis, aonkl, Knöchel/Fuß	M72.97	Fibromatose, nnbez, Knöchel/Fuß
M71.58	Sonstige Bursitis, aonkl, sonstige Lokalisation	M72.98	Fibromatose, nnbez, sonstige Lokalisation
M71.59	Sonstige Bursitis, aonkl, nnbez Lokalisationen	M72.99	Fibromatose, nnbez, nnbez Lokalisationen
M71.80	Sonstige nbez Bursopathien, mehrere Lokalisationen	M75.0	Adhäsive Entzündung Schultergelenkkapsel
M71.81	Sonstige nbez Bursopathien Schulterregion	M75.1	Läsionen Rotatorenmanschette
M71.82	Sonstige nbez Bursopathien Oberarm	M75.2	Tendinitis M biceps brachii
M71.83	Sonstige nbez Bursopathien Unterarm	M75.3	Tendinitis calcarea im Schulterbereich
M71.84	Sonstige nbez Bursopathien Hand	M75.4	Impingement-Syndrom Schulter
M71.85	Sonstige nbez Bursopathien Becken/Oberschenkel	M75.5	Bursitis im Schulterbereich
M71.86	Sonstige nbez Bursopathien Unterschenkel	M75.8	Sonstige Schulterläsionen
M71.87	Sonstige nbez Bursopathien Knöchel/Fuß	M75.9	Schulterläsion, nnbez
M71.88	Sonstige nbez Bursopathien, sonstige Lok	M76.0	Tendinitis Glutäus-Sehne(n)
M71.89	Sonstige nbez Bursopathien, nnbez Lokalisationen	M76.1	Tendinitis Iliopsoas-Sehne
M71.90	Bursopathie, nnbez, mehrere Lokalisationen	M76.2	Knochenhorn am Darmbeinkamm
M71.91	Bursopathie, nnbez, Schulterregion	M76.3	Tractus-iliotibialis-Synd
M71.92	Bursopathie, nnbez, Oberarm	M76.4	Bursitis Bereich Lig collaterale tibiale [Stieda-Pellegrini]
M71.93	Bursopathie, nnbez, Unterarm	M76.5	Tendinitis Patellarsehne
M71.94	Bursopathie, nnbez, Hand	M76.6	Tendinitis Achillessehne
M71.95	Bursopathie, nnbez, Beckenregion/Oberschenkel	M76.7	Tendinitis Peronäussehne(n)
M71.96	Bursopathie, nnbez, Unterschenkel	M76.8	Sonst Enthesopathien unt Extremität m Ausnahme Fuß
M71.97	Bursopathie, nnbez, Knöchel/Fuß	M76.9	Enthesopathie untere Extremität, nnbez
M71.98	Bursopathie, nnbez, sonstige Lokalisation	M77.0	Epicondylitis ulnaris humeri
M71.99	Bursopathie, nnbez, nnbez Lokalisationen	M77.1	Epicondylitis radialis humeri
M72.0	Fibromatose Palmarfaszie [Dupuytren-Kontraktur]	M77.2	Periarthritis im Bereich Handgelenk
M72.1	Fingernöchelpolster [Knuckle pads]	M77.4	Metatarsalgie
M72.2	Fibromatose Plantarfaszie [Ledderhose-Kontraktur]	M77.5	Sonstige Enthesopathie Fuß
M72.40	Pseudosarkomatöse Fibromatose, mehrere Lok	M77.8	Sonstige Enthesopathien, aonkl
M72.41	Pseudosarkomatöse Fibromatose Schulterregion	M77.9	Enthesopathie, nnbez
M72.42	Pseudosarkomatöse Fibromatose Oberarm		

**Hauptdiagnose I72-2**

S72.3 Fraktur Femurschaft

**ADRG I73****Nachbehandlung bei Erkrankungen des Bindegewebes**

Hauptdiagnose in Tabelle I73-1

**DRG I73Z****Nachbehandlung bei Erkrankungen des Bindegewebes****Hauptdiagnose I73-1**

M96.6	Kn-Fx nach Einsetzen orthop Impl/GelProthese/KnPlatte	T84.7	Infekt/entz Rkt durch so orthopäd Endoproth/Impl/Transplant
M96.80	Elektiv offen belassenes Sternum n thoraxchir Eingriff	T84.8	So Komplik d orthopäd Endoproth/Implant/Transplantate
M96.81	Instabiler Thorax nach thoraxchirurgischem Eingriff	T84.9	Nnbez Komplik durch orthopäd Endoproth/Implant/Transpl
M96.88	Sonst KH Muskel-Skelett-System nach med Maßn	T87.0	Komplik d replantierte (Teile der) obere(n) Extremität
M96.9	KH Muskel-Skelett-Systems nach med Maßn, nnbez	T87.1	Komplik d replantierte (Teile der) untere(n) Extremität
T84.0	Mechan Komplikation durch eine Gelenkendoprothese	T87.2	Komplikationen d sonst replantierten Körperteil
T84.1	Mechan Komplik d interne OSyVorricht an ExtrKnochen	Z44.0	Versorgen m u Anpassen künstl Arm (komplett) (partiell)
T84.2	Mechan Komplik d interne OSyVorricht an so Knochen	Z44.1	Versorgen m u Anpassen künstl Bein (komplett) (partiell)
T84.3	Mechan Komplik d so Knochengeräte/-implant/-transplant	Z46.7	Versorgen m u Anpassen orthopädisches Hilfsmittel
T84.4	Mechan Komplik d so intern orthopäd Gerät/Impl/Transplant	Z47.8	Sonstige nbez orthopädische Nachbehandlung
T84.5	Infektion/entzündl Rkt durch eine Gelenkendoprothese	Z47.9	Orthopädische Nachbehandlung, nnbez
T84.6	Infektion/entzündl Rkt durch interne OSyVorricht [jede Lok]		

**ADRG I74****Verletzungen an Unterarm, Handgelenk, Hand oder Fuß oder unspezifische Arthropathien**

Hauptdiagnose in Tabelle I74-1

**DRG I74A****Verletzungen an Unterarm, Handgelenk, Hand oder Fuß mit äußerst schweren oder schweren CC oder unspezifische Arthropathien**

PCCL &gt; 2 oder Hauptdiagnose in Tabelle I74-2

**DRG I74B****Verletzungen an Unterarm, Handgelenk, Hand oder Fuß ohne äußerst schwere oder schwere CC, ohne unspezifische Arthropathien, Alter < 16 Jahre**

Alter &lt; 16 Jahre

**DRG I74C****Verletzungen an Unterarm, Handgelenk, Hand oder Fuß ohne äußerst schwere oder schwere CC, ohne unspezifische Arthropathien, Alter > 15 Jahre****Diagnose I74-1**

M02.00	Arthritis nach intestinalem Bypass, mehrere Lok	M02.86	Sonst reaktive Arthritiden Unterschenkel
M02.01	Arthritis nach intestinalem Bypass Schulterregion	M02.87	Sonst reaktive Arthritiden Knöchel/Fuß
M02.02	Arthritis nach intestinalem Bypass Oberarm	M02.88	Sonst reaktive Arthritiden, sonstige Lok
M02.03	Arthritis nach intestinalem Bypass Unterarm	M02.89	Sonst reaktive Arthritiden, nnbez Lokalisationen
M02.04	Arthritis nach intestinalem Bypass Hand	M02.90	Reaktive Arthritis, nnbez, mehrere Lok
M02.05	Arthritis nach intestinalem Bypass Becken/Oberschenkel	M02.91	Reaktive Arthritis, nnbez, Schulterregion
M02.06	Arthritis nach intestinalem Bypass Unterschenkel	M02.92	Reaktive Arthritis, nnbez, Oberarm
M02.07	Arthritis nach intestinalem Bypass Knöchel/Fuß	M02.93	Reaktive Arthritis, nnbez, Unterarm
M02.08	Arthritis nach intestinalem Bypass, sonst Lok	M02.94	Reaktive Arthritis, nnbez, Hand
M02.09	Arthritis nach intestinalem Bypass, nnbez Lok	M02.95	Reaktive Arthritis, nnbez, Beckenreg/Oberschenkel
M02.20	Arthritis nach Impfung, mehrere Lokalisationen	M02.96	Reaktive Arthritis, nnbez, Unterschenkel
M02.21	Arthritis nach Impfung Schulterregion	M02.97	Reaktive Arthritis, nnbez, Knöchel/Fuß
M02.22	Arthritis nach Impfung Oberarm	M02.98	Reaktive Arthritis, nnbez, sonstige Lokalisation
M02.23	Arthritis nach Impfung Unterarm	M02.99	Reaktive Arthritis, nnbez, nnbez Lokalisationen
M02.24	Arthritis nach Impfung Hand	M12.80	Sonst nbez Arthropathien, aonkl, mehrere Lok
M02.25	Arthritis nach Impfung Beckenregion/Oberschenkel	M12.81	Sonst nbez Arthropathien, aonkl, Schulterregion
M02.26	Arthritis nach Impfung Unterschenkel	M12.82	Sonst nbez Arthropathien, aonkl, Oberarm
M02.27	Arthritis nach Impfung Knöchel/Fuß	M12.83	Sonst nbez Arthropathien, aonkl, Unterarm
M02.28	Arthritis nach Impfung, sonstige Lokalisation	M12.84	Sonst nbez Arthropathien, aonkl, Hand
M02.29	Arthritis nach Impfung, nnbez Lokalisationen	M12.85	Sonst nbez Arthropathien, aonkl, Becken/Oberschenkel
M02.80	Sonst reaktive Arthritiden, mehrere Lok	M12.86	Sonst nbez Arthropathien, aonkl, Unterschenkel
M02.81	Sonst reaktive Arthritiden Schulterregion	M12.87	Sonst nbez Arthropathien, aonkl, Knöchel/Fuß
M02.82	Sonst reaktive Arthritiden Oberarm	M12.88	Sonst nbez Arthropathien, aonkl, sonst Lok
M02.83	Sonst reaktive Arthritiden Unterarm	M12.89	Sonst nbez Arthropathien, aonkl, nnbez Lok
M02.84	Sonst reaktive Arthritiden Hand	M13.11	Monarthritis, aonkl, Schulterregion
M02.85	Sonst reaktive Arthritiden Beckenregion/Oberschenkel	M13.12	Monarthritis, aonkl, Oberarm

M13.13	Monarthritis, aonkl, Unterarm	S56.8	Verletzt sonst u nnbez Sehnen Muskeln, in Höhe Unterarm
M13.14	Monarthritis, aonkl, Hand	S62.0	Fraktur, Os scaphoideum, Hand
M13.15	Monarthritis, aonkl, Beckenregion/Oberschenkel	S62.10	Fraktur, Handwurzelknochen, nnbez
M13.16	Monarthritis, aonkl, Unterschenkel	S62.11	Fraktur, Os lunatum
M13.17	Monarthritis, aonkl, Knöchel/Fuß	S62.12	Fraktur, Os triquetrum
M13.18	Monarthritis, aonkl, sonstige Lokalisation	S62.13	Fraktur, Os pisiforme
M13.19	Monarthritis, aonkl, nnbez Lokalisationen	S62.14	Fraktur, Os trapezium
M13.80	Sonst nbez Arthritis, mehrere Lokalisationen	S62.15	Fraktur, Os trapezoideum
M13.81	Sonst nbez Arthritis Schulterregion	S62.16	Fraktur, Os capitatum
M13.82	Sonst nbez Arthritis Oberarm	S62.17	Fraktur, Os hamatum
M13.83	Sonst nbez Arthritis Unterarm	S62.19	Fraktur sonstiger oder mehrerer Handwurzelknochen
M13.84	Sonst nbez Arthritis Hand	S62.20	Fraktur 1. Mittelhandknochen, Teil nnbez
M13.85	Sonst nbez Arthritis Beckenreg/Oberschenkel	S62.21	Fraktur 1. Mittelhandknochen, Basis
M13.86	Sonst nbez Arthritis Unterschenkel	S62.22	Fraktur 1. Mittelhandknochen, Schaft
M13.87	Sonst nbez Arthritis Knöchel/Fuß	S62.23	Fraktur 1. Mittelhandknochen, Kollum
M13.88	Sonst nbez Arthritis, sonst Lokalisationen	S62.24	Fraktur 1. Mittelhandknochen, Kopf
M13.89	Sonst nbez Arthritis, nnbez Lokalisationen	S62.30	Fraktur sonst Mittelhandknochens: Teil nnbez
M13.90	Arthritis, nnbez, mehrere Lokalisationen	S62.31	Fraktur eines sonstigen Mittelhandknochens: Basis
M13.91	Arthritis, nnbez, Schulterregion	S62.32	Fraktur eines sonstigen Mittelhandknochens: Schaft
M13.92	Arthritis, nnbez, Oberarm	S62.33	Fraktur eines sonstigen Mittelhandknochens: Kollum
M13.93	Arthritis, nnbez, Unterarm	S62.34	Fraktur eines sonstigen Mittelhandknochens: Kopf
M13.94	Arthritis, nnbez, Hand	S62.4	Multiple Frakturen Mittelhandknochen
M13.95	Arthritis, nnbez, Beckenregion/Oberschenkel	S62.50	Fraktur Daumen, Teil nnbez
M13.96	Arthritis, nnbez, Unterschenkel	S62.51	Fraktur Daumen, proximale Phalanx
M13.97	Arthritis, nnbez, Knöchel/Fuß	S62.52	Fraktur Daumen, distale Phalanx
M13.98	Arthritis, nnbez, sonst Lokalisation	S62.60	Fraktur eines sonstigen Fingers, Teil nnbez
M13.99	Arthritis, nnbez, nnbez Lokalisationen	S62.61	Fraktur eines sonst Fingers, proximale Phalanx
M15.8	Sonstige Polyarthrose	S62.62	Fraktur eines sonstigen Fingers, mittlere Phalanx
M24.13	Sonst Gelenkknorpelschädigungen Unterarm	S62.63	Fraktur eines sonstigen Fingers, distale Phalanx
M24.14	Sonst Gelenkknorpelschädigungen Hand	S62.7	Multiple Frakturen Finger
M24.33	Patho Lux/Sublux Gelenk, aonkl, Unterarm	S62.8	Fraktur sonst u nnbez Teile Handgelenk u Hand
M24.34	Patho Lux/Sublux Gelenk, aonkl, Hand	S63.00	Luxation Handgelenk, Teil nnbez
M24.39	Patho Lux/Sublux Gelenk, aonkl, nnbez Lok	S63.01	Luxation Handgelenk, Radioulnar (-Gelenk)
M24.43	Habit Lux/Sublux Gelenk Unterarm	S63.02	Luxation Handgelenk, Radiokarpal (-Gelenk)
M24.44	Habit Lux/Sublux Gelenk Hand	S63.03	Luxation Handgelenk, Mediokarpal (-Gelenk)
S52.00	Fx prox Ende Ulna, Teil nnbez	S63.04	Luxation Handgelenk, Karpometakarpal (-Gelenk)
S52.01	Fx prox Ende Ulna, Olekranon	S63.08	Luxation Handgelenk, sonstige
S52.02	Fx prox Ende Ulna, Proc coronoid ulnae	S63.10	Luxation Finger, Teil nnbez
S52.09	Fx prox Ende Ulna, sonst u mult Teile	S63.11	Luxation Finger, Metakarpophalangeal (-Gelenk)
S52.10	Fraktur, proximales Ende Radius, Teil nnbez	S63.12	Luxation Finger, Interphalangeal (-Gelenk)
S52.11	Fraktur, proximales Ende Radius, Kopf	S63.2	Multiple Luxationen Finger
S52.12	Fraktur, proximales Ende Radius, Kollum	S63.3	Traumatische Ruptur, Bänder Handgelenk Handwurzel
S52.19	Fraktur, proximales Ende Radius, sonst u multiple Teile	S63.4	Traumat Ruptur, Bänder Finger MCP-/InterphalGelenk
S52.20	Fraktur, Ulnaschaft, Teil nnbez	S63.50	Verstauchung Zerrung Handgelenk, Teil nnbez
S52.21	Fraktur, proximaler Ulnaschaft u Luxation Radiuskopf	S63.51	Verstauchung Zerrung Handgelenk, Karpal (-Gelenk)
S52.30	Fraktur, Radiuschaft, Teil nnbez	S63.52	Verstauchung Zerr Handgel, Radiokarpal (-Band) (-Gelenk)
S52.31	Fraktur, distaler Radiuschaft u Luxation Ulnakopf	S63.53	Verstauchung Zerr Handgel, Karpometakarpal (-Gelenk)
S52.4	Fraktur, Ulna-/Radiuschaft, kombiniert	S63.58	Verstauchung Zerrung Handgelenk, sonst Teile
S52.50	Distale Fraktur, Radius, nnbez	S63.60	Verstauchung Zerrung ein/mehr Finger, Teil nnbez
S52.51	Distale Fraktur, Radius, Extensionsfraktur	S63.61	Verstauch Zerr ein/mehr Finger, Metakarpophal(-Gelenk)
S52.52	Distale Fraktur, Radius, Flexionsfraktur	S63.62	Verstauch Zerr ein/mehr Finger, Interphalangeal (-Gelenk)
S52.59	Distale Fraktur, Radius, sonst u multiple Teile	S63.68	Verstauchung Zerrung ein/mehr Finger, sonst Teile
S52.6	Distale Fraktur, Ulna Radius, kombiniert	S63.7	Verstauchung Zerrung sonst u nnbez Teile Hand
S52.8	Fraktur sonstiger Teile, Unterarm	S66.0	Verletzt lg BeugMusk Sehn Daumen, i Höhe Handgel Hand
S52.9	Fraktur, Unterarm, Teil nnbez	S66.1	Verletzt Beugemuskl/-sehn so Finger, i Höhe Handgel Hand
S53.2	Traumatische Ruptur, Lig collaterale radiale	S66.2	Verletzt Streckmusk/-sehn Daumen, i Höhe Handgel Hand
S53.3	Traumatische Ruptur, Lig collaterale ulnare	S66.3	Verletzt Streckmusk/-sehn so Finger, i Höhe Handgel Hand
S53.40	Verstauchung Zerrung, Ellenbogen, Teil nnbez	S66.4	Verletzt kz Muskel Sehn Daumen, i Höhe Handgel Hand
S53.41	Verstauchung Zerrung, Ellenbogen, Lig collaterale radiale	S66.5	Verletzt kz Muskel Sehn so Finger, i Höhe Handgel Hand
S53.42	Verstauchung Zerrung, Ellenbogen, Lig collaterale ulnare	S66.6	Verletzt mehr Beugemuskl/-sehn, i Höhe Handgelenk Hand
S53.43	Verstauchung Zerrung, Ellenbogen, Humeroradial (-Gelenk)	S66.7	Verletzt mehr Streckmusk/-sehn, i Höhe Handgelenk Hand
S53.44	Verstauchung Zerrung, Ellenbogen, Humeroulnar (-Gelenk)	S66.8	Verletzung so Muskeln Sehnen, i Höhe Handgelenk Hand
S53.48	Verstauchung Zerrung, Ellenbogen, sonstige Teile	S66.9	Verletzung nnbez Muskel Sehne in Höhe Handgelenk Hand
S56.0	Verletzt Beugemuskl/-sehn, Daumen, in Höhe Unterarm	S92.1	Fraktur Talus
S56.1	Verletzt Beugemuskl/-sehn ein/mehr, so Finger, i Höhe UA	S92.20	Fraktur, ein/mehr sonst Fußwurzelknochen, nnbez
S56.2	Verletzt sonst Beugemuskl/-sehn in Höhe Unterarm	S92.21	Fraktur, Os naviculare pedis
S56.3	Verletzt Streck-, Abduktormusk/-sehn, Daumen, in Höhe UA	S92.22	Fraktur, Os cuboideum
S56.4	Verletzt Streckmusk/-sehn ein/mehr, so Finger, in Höhe UA	S92.23	Fraktur, Os cuneiforme (intermedium) (laterale) (mediale)
S56.5	Verletzt so Streckmusk/-sehn, in Höhe Unterarm	S92.28	Fraktur, sonstige Fußwurzelknochen
S56.7	Verletzt mehrerer Muskeln Sehnen, in Höhe Unterarm	S92.3	Fraktur Mittelfußknochen

S92.4	Fraktur Großzehe	S93.33	Luxation sonst u nnbez Teile Fuß, Tarsometatarsal (-Gelenk)
S92.5	Fraktur sonstige Zehe	S93.34	Lux so u nnbez Teil Fuß, Metatarsal(-Knochen), Gelenk nnbez
S92.7	Multiple Frakturen Fuß	S93.38	Luxation sonst u nnbez Teile Fuß, sonst
S92.9	Fraktur Fuß, nnbez	S93.5	Verstauchung Zerrung ein/mehr Zehen
S93.10	Luxation ein/mehr Zehen, nnbez	S93.6	Verstauchung Zerrung sonst u nnbez Teile Fuß
S93.11	Luxation ein/mehr Zehen, Metatarsophal (-Gelenk)	S96.0	Verletz lg Beugemuskl Zehen in Höhe Knöchel Fuß
S93.12	Luxation ein/mehr Zehen, Interphalangeal (-Gelenk)	S96.1	Verletz lg Streckmuskeln Zehen in Höhe Knöchel Fuß
S93.30	Luxation sonst u nnbez Teile Fuß, Teil nnbez	S96.2	Verletz kurze Muskeln Sehnen in Höhe Knöchel Fuß
S93.31	Luxation so u nnbez Teil Fuß, Fußwurzel(-Knoch), Gelenk nnbez	S96.7	Verletz mehr Muskeln Sehnen in Höhe Knöchel Fuß
S93.32	Luxation sonst u nnbez Teile Fuß, Mediotarsal (-Gelenk)	S96.8	Verletz sonst Muskeln Sehnen in Höhe Knöchel Fuß

### Hauptdiagnose I74-2

M02.00	Arthritis nach intestinale Bypass, mehrere Lok	M12.80	Sonst nbez Arthropathien, aonkl, mehrere Lok
M02.01	Arthritis nach intestinale Bypass Schulterregion	M12.81	Sonst nbez Arthropathien, aonkl, Schulterregion
M02.02	Arthritis nach intestinale Bypass Oberarm	M12.82	Sonst nbez Arthropathien, aonkl, Oberarm
M02.03	Arthritis nach intestinale Bypass Unterarm	M12.83	Sonst nbez Arthropathien, aonkl, Unterarm
M02.04	Arthritis nach intestinale Bypass Hand	M12.84	Sonst nbez Arthropathien, aonkl, Hand
M02.05	Arthritis nach intestinale Bypass Becken/Oberschenkel	M12.85	Sonst nbez Arthropathien, aonkl, Becken/Oberschenkel
M02.06	Arthritis nach intestinale Bypass Unterschenkel	M12.86	Sonst nbez Arthropathien, aonkl, Unterschenkel
M02.07	Arthritis nach intestinale Bypass Knöchel/Fuß	M12.87	Sonst nbez Arthropathien, aonkl, Knöchel/Fuß
M02.08	Arthritis nach intestinale Bypass, sonst Lok	M12.88	Sonst nbez Arthropathien, aonkl, sonst Lok
M02.09	Arthritis nach intestinale Bypass, nnbez Lok	M12.89	Sonst nbez Arthropathien, aonkl, nnbez Lok
M02.20	Arthritis nach Impfung, mehrere Lokalisationen	M13.11	Monarthritis, aonkl, Schulterregion
M02.21	Arthritis nach Impfung Schulterregion	M13.12	Monarthritis, aonkl, Oberarm
M02.22	Arthritis nach Impfung Oberarm	M13.13	Monarthritis, aonkl, Unterarm
M02.23	Arthritis nach Impfung Unterarm	M13.14	Monarthritis, aonkl, Hand
M02.24	Arthritis nach Impfung Hand	M13.15	Monarthritis, aonkl, Beckenregion/Oberschenkel
M02.25	Arthritis nach Impfung Beckenregion/Oberschenkel	M13.16	Monarthritis, aonkl, Unterschenkel
M02.26	Arthritis nach Impfung Unterschenkel	M13.17	Monarthritis, aonkl, Knöchel/Fuß
M02.27	Arthritis nach Impfung Knöchel/Fuß	M13.18	Monarthritis, aonkl, sonstige Lokalisation
M02.28	Arthritis nach Impfung, sonstige Lokalisation	M13.19	Monarthritis, aonkl, nnbez Lokalisationen
M02.29	Arthritis nach Impfung, nnbez Lokalisationen	M13.80	Sonst nbez Arthritis, mehrere Lokalisationen
M02.80	Sonst reaktive Arthritiden, mehrere Lok	M13.81	Sonst nbez Arthritis Schulterregion
M02.81	Sonst reaktive Arthritiden Schulterregion	M13.82	Sonst nbez Arthritis Oberarm
M02.82	Sonst reaktive Arthritiden Oberarm	M13.83	Sonst nbez Arthritis Unterarm
M02.83	Sonst reaktive Arthritiden Unterarm	M13.84	Sonst nbez Arthritis Hand
M02.84	Sonst reaktive Arthritiden Hand	M13.85	Sonst nbez Arthritis Beckenreg/Oberschenkel
M02.85	Sonst reaktive Arthritiden Beckenregion/Oberschenkel	M13.86	Sonst nbez Arthritis Unterschenkel
M02.86	Sonst reaktive Arthritiden Unterschenkel	M13.87	Sonst nbez Arthritis Knöchel/Fuß
M02.87	Sonst reaktive Arthritiden Knöchel/Fuß	M13.88	Sonst nbez Arthritis, sonst Lokalisationen
M02.88	Sonst reaktive Arthritiden, sonstige Lok	M13.89	Sonst nbez Arthritis, nnbez Lokalisationen
M02.89	Sonst reaktive Arthritiden, nnbez Lokalisationen	M13.90	Arthritis, nnbez, mehrere Lokalisationen
M02.90	Reaktive Arthritis, nnbez, mehrere Lok	M13.91	Arthritis, nnbez, Schulterregion
M02.91	Reaktive Arthritis, nnbez, Schulterregion	M13.92	Arthritis, nnbez, Oberarm
M02.92	Reaktive Arthritis, nnbez, Oberarm	M13.93	Arthritis, nnbez, Unterarm
M02.93	Reaktive Arthritis, nnbez, Unterarm	M13.94	Arthritis, nnbez, Hand
M02.94	Reaktive Arthritis, nnbez, Hand	M13.95	Arthritis, nnbez, Beckenregion/Oberschenkel
M02.95	Reaktive Arthritis, nnbez, Beckenreg/Oberschenkel	M13.96	Arthritis, nnbez, Unterschenkel
M02.96	Reaktive Arthritis, nnbez, Unterschenkel	M13.97	Arthritis, nnbez, Knöchel/Fuß
M02.97	Reaktive Arthritis, nnbez, Knöchel/Fuß	M13.98	Arthritis, nnbez, sonst Lokalisation
M02.98	Reaktive Arthritis, nnbez, sonstige Lokalisation	M13.99	Arthritis, nnbez, nnbez Lokalisationen
M02.99	Reaktive Arthritis, nnbez, nnbez Lokalisationen	M15.8	Sonstige Polyarthrose

**ADRG I75**

**Schwere Verletzungen von Schulter, Arm, Ellenbogen, Knie, Bein und Sprunggelenk oder Entzündungen von Sehnen, Muskeln und Schleimbeuteln ohne äußerst schwere oder schwere CC**

Hauptdiagnose in Tabelle I75-1

**DRG I75A**

**Schwere Verletzungen von Schulter, Arm, Ellenbogen, Knie, Bein und Sprunggelenk mit CC**

Hauptdiagnose in Tabelle I75-2 und PCCL > 1

**DRG I75B**

**Schwere Verletzungen von Schulter, Arm, Ellenbogen, Knie, Bein und Sprunggelenk ohne CC oder Entzündungen von Sehnen, Muskeln und Schleimbeuteln ohne äußerst schwere oder schwere CC**

**Diagnose I75-1**

M24.20	KH Bänder, mehrere Lokalisationen	M61.27	Kalz-/Ossifikation Muskel b Lähmung, Knöchel/Fuß
M24.21	KH Bänder Schulterregion	M61.28	Kalz-/Ossifikation Muskel b Lähmung, sonst Lok
M24.22	KH Bänder Oberarm	M61.29	Kalz-/Ossifikation Muskel b Lähmung, nnbez Lok
M24.23	KH Bänder Unterarm	M61.30	Kalz-/Ossifikation Muskel b Verbrennung, mehrere Lok
M24.24	KH Bänder Hand	M61.31	Kalz-/Ossifikation Muskel b Verbrennung, Schulterregion
M24.25	KH Bänder Beckenregion u Oberschenkel	M61.32	Kalz-/Ossifikation Muskel b Verbrennung, Oberarm
M24.27	KH Bänder Knöchel/Fuß	M61.33	Kalz-/Ossifikation Muskel b Verbrennung, Unterarm
M24.28	KH Bänder, sonstige Lokalisation	M61.34	Kalz-/Ossifikation Muskel b Verbrennung, Hand
M24.29	KH Bänder, nnbez Lokalisationen	M61.35	Kalz-/Ossifikation Muskel b Verbrennung, Beckenreg/OS
M35.4	Eosinophile Fasziitis	M61.36	Kalz-/Ossifikation Muskel b Verbrennung, Unterschenkel
M35.7	Hypermobilitäts-Syndrom	M61.37	Kalz-/Ossifikation Muskel b Verbrennung, Knöchel/Fuß
M60.00	Infektiöse Myositis, mehrere Lokalisationen	M61.38	Kalz-/Ossifikation Muskel b Verbrennung, sonst Lok
M60.01	Infektiöse Myositis Schulterregion	M61.39	Kalz-/Ossifikation Muskel b Verbrennung, nnbez Lok
M60.02	Infektiöse Myositis Oberarm	M61.40	Sonstige Kalzifikation von Muskeln, mehrere Lok
M60.03	Infektiöse Myositis Unterarm	M61.41	Sonstige Kalzifikation von Muskeln Schulterregion
M60.04	Infektiöse Myositis Hand	M61.42	Sonstige Kalzifikation von Muskeln Oberarm
M60.05	Infektiöse Myositis Beckenregion/Oberschenkel	M61.43	Sonstige Kalzifikation von Muskeln Unterarm
M60.06	Infektiöse Myositis Unterschenkel	M61.44	Sonstige Kalzifikation von Muskeln Hand
M60.07	Infektiöse Myositis Knöchel/Fuß	M61.45	Sonstige Kalzifikation von Muskeln Becken/OS
M60.08	Infektiöse Myositis, sonstige Lokalisation	M61.46	Sonstige Kalzifikation von Muskeln Unterschenkel
M60.09	Infektiöse Myositis, nnbez Lokalisationen	M61.47	Sonstige Kalzifikation von Muskeln Knöchel/Fuß
M60.10	Interstitielle Myositis, mehrere Lok	M61.48	Sonstige Kalzifikation von Muskeln, sonst Lok
M60.11	Interstitielle Myositis Schulterregion	M61.49	Sonstige Kalzifikation von Muskeln, nnbez Lok
M60.12	Interstitielle Myositis Oberarm	M61.50	Sonstige Ossifikation von Muskeln, mehrere Lok
M60.13	Interstitielle Myositis Unterarm	M61.51	Sonstige Ossifikation von Muskeln Schulterregion
M60.14	Interstitielle Myositis Hand	M61.52	Sonstige Ossifikation von Muskeln Oberarm
M60.15	Interstitielle Myositis Beckenregion/Oberschenkel	M61.53	Sonstige Ossifikation von Muskeln Unterarm
M60.16	Interstitielle Myositis Unterschenkel	M61.54	Sonstige Ossifikation von Muskeln Hand
M60.17	Interstitielle Myositis Knöchel/Fuß	M61.55	Sonstige Ossifikation von Muskeln Becken/OS
M60.18	Interstitielle Myositis, sonstige Lokalisation	M61.56	Sonstige Ossifikation von Muskeln Unterschenkel
M60.19	Interstitielle Myositis, nnbez Lokalisationen	M61.57	Sonstige Ossifikation von Muskeln Knöchel/Fuß
M60.20	FK-Granulom im Weichteilgewebe, aonkl, mehrere Lok	M61.58	Sonstige Ossifikation von Muskeln, sonst Lok
M60.21	FK-Granulom im Weichteilgewebe, aonkl, Schulterregion	M61.59	Sonstige Ossifikation von Muskeln, nnbez Lok
M60.22	FK-Granulom im Weichteilgewebe, aonkl, Oberarm	M61.90	Kalz-/Ossifikation Muskeln, nnbez, mehrere Lok
M60.23	FK-Granulom im Weichteilgewebe, aonkl, Unterarm	M61.91	Kalz-/Ossifikation Muskeln, nnbez, Schulterregion
M60.24	FK-Granulom im Weichteilgewebe, aonkl, Hand	M61.92	Kalz-/Ossifikation Muskeln, nnbez, Oberarm
M60.25	FK-Granulom im Weichteilgewebe, aonkl, Becken/OS	M61.93	Kalz-/Ossifikation Muskeln, nnbez, Unterarm
M60.26	FK-Granulom im Weichteilgewebe, aonkl, Unterschenkel	M61.94	Kalz-/Ossifikation Muskeln, nnbez, Hand
M60.27	FK-Granulom im Weichteilgewebe, aonkl, Knöchel/Fuß	M61.95	Kalz-/Ossifikation Muskeln, nnbez, Becken/OS
M60.28	FK-Granulom im Weichteilgewebe, aonkl, sonst Lok	M61.96	Kalz-/Ossifikation Muskeln, nnbez, Unterschenkel
M60.29	FK-Granulom im Weichteilgewebe, aonkl, nnbez Lok	M61.97	Kalz-/Ossifikation Muskeln, nnbez, Knöchel/Fuß
M61.00	Traumatische Myositis ossificans, mehrere Lok	M61.98	Kalz-/Ossifikation Muskeln, nnbez, sonst Lok
M61.01	Traumatische Myositis ossificans Schulterregion	M61.99	Kalz-/Ossifikation Muskeln, nnbez, nnbez Lok
M61.02	Traumatische Myositis ossificans Oberarm	M62.00	Muskeldiastase, mehrere Lokalisationen
M61.03	Traumatische Myositis ossificans Unterarm	M62.01	Muskeldiastase Schulterregion
M61.04	Traumatische Myositis ossificans Hand	M62.02	Muskeldiastase Oberarm
M61.05	Traumatische Myositis ossificans Becken/OS	M62.03	Muskeldiastase Unterarm
M61.06	Traumatische Myositis ossificans Unterschenkel	M62.04	Muskeldiastase Hand
M61.07	Traumatische Myositis ossificans Knöchel/Fuß	M62.05	Muskeldiastase Beckenregion/Oberschenkel
M61.08	Traumatische Myositis ossificans, sonst Lok	M62.06	Muskeldiastase Unterschenkel
M61.09	Traumatische Myositis ossificans, nnbez Lok	M62.07	Muskeldiastase Knöchel/Fuß
M61.10	Myositis ossificans progressiva, mehrere Lok	M62.08	Muskeldiastase, sonstige Lokalisation
M61.11	Myositis ossificans progressiva Schulterregion	M62.09	Muskeldiastase, nnbez Lokalisationen
M61.12	Myositis ossificans progressiva Oberarm	M62.10	Sonst Muskelriß (nichttraumatisch), mehrere Lok
M61.13	Myositis ossificans progressiva Unterarm	M62.11	Sonst Muskelriß (nichttraumatisch) Schulterregion
M61.14	Myositis ossificans progressiva Hand	M62.12	Sonst Muskelriß (nichttraumatisch) Oberarm
M61.15	Myositis ossificans progressiva Becken/OS	M62.13	Sonst Muskelriß (nichttraumatisch), Unterarm [Rad Ulna Handg]
M61.16	Myositis ossificans progressiva Unterschenkel	M62.14	Sonst Muskelriß (nichttraumatisch) Hand
M61.17	Myositis ossificans progressiva Knöchel/Fuß	M62.15	Sonst Muskelriß (nichttraumatisch) Becken/OS
M61.18	Myositis ossificans progressiva, sonst Lok	M62.16	Sonst Muskelriß (nichttraumatisch) Unterschenkel
M61.19	Myositis ossificans progressiva, nnbez Lok	M62.17	Sonst Muskelriß (nichttraumatisch) Knöchel/Fuß
M61.20	Kalz-/Ossifikation Muskel b Lähmung, mehrere Lok	M62.18	Sonst Muskelriß (nichttraumatisch), sonst Lok
M61.21	Kalz-/Ossifikation Muskel b Lähmung, Schulterregion	M62.19	Sonst Muskelriß (nichttraumatisch), nnbez Lok
M61.22	Kalz-/Ossifikation Muskel b Lähmung, Oberarm	M62.20	Ischäm Muskelinf (nichttraumat), mehr Lok
M61.23	Kalz-/Ossifikation Muskel b Lähmung, Unterarm	M62.21	Ischäm Muskelinf (nichttraumat), Schulterreg
M61.24	Kalz-/Ossifikation Muskel b Lähmung, Hand	M62.22	Ischäm Muskelinf (nichttraumat), Oberarm
M61.25	Kalz-/Ossifikation Muskel b Lähmung, Becken/OS	M62.23	Ischäm Muskelinf (nichttraumat), Unterarm
M61.26	Kalz-/Ossifikation Muskel b Lähmung, Unterschenkel	M62.24	Ischäm Muskelinf (nichttraumat), Hand

M62.25	Ischäm Muskelf (nichttraumat), Becken/OS	M65.15	Sonst infektiöse (Teno-) Synovitis Becken/OS
M62.26	Ischäm Muskelf (nichttraumat), Unterschenkel	M65.16	Sonst infektiöse (Teno-) Synovitis Unterschenkel
M62.27	Ischäm Muskelf (nichttraumat), Knöchel/Fuß	M65.17	Sonst infektiöse (Teno-) Synovitis Knöchel/Fuß
M62.28	Ischäm Muskelf (nichttraumat), sonst Lok	M65.18	Sonst infektiöse (Teno-) Synovitis, sonst Lok
M62.29	Ischäm Muskelf (nichttraumat), nnbez Lok	M65.19	Sonst infektiöse (Teno-) Synovitis, nnbez Lok
M62.30	Immobilitätssyndrom (paraplegisch), mehrere Lok	M65.20	Tendinitis calcarea, mehrere Lokalisationen
M62.31	Immobilitätssyndrom (paraplegisch) Schulterregion	M65.22	Tendinitis calcarea Oberarm
M62.32	Immobilitätssyndrom (paraplegisch) Oberarm	M65.23	Tendinitis calcarea Unterarm
M62.33	Immobilitätssyndrom (paraplegisch) Unterarm	M65.24	Tendinitis calcarea Hand
M62.34	Immobilitätssyndrom (paraplegisch) Hand	M65.25	Tendinitis calcarea Beckenregion/Oberschenkel
M62.35	Immobilitätssyndrom (paraplegisch) Becken/OS	M65.26	Tendinitis calcarea Unterschenkel
M62.36	Immobilitätssyndrom (paraplegisch) Unterschenkel	M65.27	Tendinitis calcarea Knöchel/Fuß
M62.37	Immobilitätssyndrom (paraplegisch) Knöchel/Fuß	M65.28	Tendinitis calcarea, sonstige Lokalisation
M62.38	Immobilitätssyndrom (paraplegisch), sonst Lok	M65.29	Tendinitis calcarea, nnbez Lokalisationen
M62.39	Immobilitätssyndrom (paraplegisch), nnbez Lok	M65.3	Schnellender Finger
M62.50	Muskelschwund u -atrophie, aonkl, mehrere Lok	M65.4	Tendovaginitis stenosans [de Quervain]
M62.51	Muskelschwund u -atrophie, aonkl, Schulterregion	M65.80	Sonst Synovitis u Tenosynovitis, mehr Lokalisat
M62.52	Muskelschwund u -atrophie, aonkl, Oberarm	M65.81	Sonst Synovitis u Tenosynovitis Schulterregion
M62.53	Muskelschwund u -atrophie, aonkl, Unterarm	M65.82	Sonst Synovitis u Tenosynovitis Oberarm
M62.54	Muskelschwund u -atrophie, aonkl, Hand	M65.83	Sonst Synovitis u Tenosynovitis Unterarm
M62.55	Muskelschwund u -atrophie, aonkl, Becken/OS	M65.84	Sonst Synovitis u Tenosynovitis Hand
M62.56	Muskelschwund u -atrophie, aonkl, Unterschenkel	M65.85	Sonst Synovitis u Tenosynovitis Becken/OS
M62.57	Muskelschwund u -atrophie, aonkl, Knöchel/Fuß	M65.86	Sonst Synovitis u Tenosynovitis Unterschenkel
M62.58	Muskelschwund u -atrophie, aonkl, sonst Lok	M65.87	Sonst Synovitis u Tenosynovitis Knöchel/Fuß
M62.59	Muskelschwund u -atrophie, aonkl, nnbez Lok	M65.88	Sonst Synovitis u Tenosynovitis, sonst Lok
M62.60	Muskelzerrung, mehrere Lokalisationen	M65.89	Sonst Synovitis u Tenosynovitis, nnbez Lok
M62.61	Muskelzerrung Schulterregion	M65.90	Synovitis u Tenosynovitis, nnbez, mehrere Lok
M62.62	Muskelzerrung Oberarm	M65.91	Synovitis u Tenosynovitis, nnbez, Schulterregion
M62.63	Muskelzerrung Unterarm	M65.92	Synovitis u Tenosynovitis, nnbez, Oberarm
M62.64	Muskelzerrung Hand	M65.93	Synovitis u Tenosynovitis, nnbez, Unterarm
M62.65	Muskelzerrung Beckenregion/Oberschenkel	M65.94	Synovitis u Tenosynovitis, nnbez, Hand
M62.66	Muskelzerrung Unterschenkel	M65.95	Synovitis u Tenosynovitis, nnbez, Becken/OS
M62.67	Muskelzerrung Knöchel/Fuß	M65.96	Synovitis u Tenosynovitis, nnbez, Unterschenkel
M62.68	Muskelzerrung, sonstige Lokalisation	M65.97	Synovitis u Tenosynovitis, nnbez, Knöchel/Fuß
M62.69	Muskelzerrung, nnbez Lokalisationen	M65.98	Synovitis u Tenosynovitis, nnbez, sonst Lok
M62.80	Sonst nbez Muskel-KH, mehrere Lokalisationen	M65.99	Synovitis u Tenosynovitis, nnbez, nnbez Lok
M62.81	Sonst nbez Muskel-KH Schulterregion	M66.0	Ruptur einer Poplitealzyste
M62.82	Sonst nbez Muskel-KH Oberarm	M66.10	Ruptur Synovialis, mehrere Lokalisationen
M62.83	Sonst nbez Muskel-KH Unterarm	M66.11	Ruptur Synovialis Schulterregion
M62.84	Sonst nbez Muskel-KH Hand	M66.12	Ruptur Synovialis Oberarm
M62.85	Sonst nbez Muskel-KH Beckenregion/Oberschenkel	M66.13	Ruptur Synovialis Unterarm
M62.86	Sonst nbez Muskel-KH Unterschenkel	M66.14	Ruptur Synovialis Hand
M62.87	Sonst nbez Muskel-KH Knöchel/Fuß	M66.15	Ruptur Synovialis Beckenregion/Oberschenkel
M62.88	Sonst nbez Muskel-KH, sonstige Lokalisation	M66.16	Ruptur Synovialis Unterschenkel
M62.89	Sonst nbez Muskel-KH, nnbez Lokalisationen	M66.17	Ruptur Synovialis Knöchel/Fuß
M62.90	Muskel-KH, nnbez, mehrere Lokalisationen	M66.18	Ruptur Synovialis, sonstige Lokalisation
M62.91	Muskel-KH, nnbez, Schulterregion	M66.19	Ruptur Synovialis, nnbez Lokalisationen
M62.92	Muskel-KH, nnbez, Oberarm	M66.20	Spontanruptur von Strecksehnen, mehrere Lok
M62.93	Muskel-KH, nnbez, Unterarm	M66.21	Spontanruptur von Strecksehnen Schulterregion
M62.94	Muskel-KH, nnbez, Hand	M66.22	Spontanruptur von Strecksehnen Oberarm
M62.95	Muskel-KH, nnbez, Beckenregion/Oberschenkel	M66.23	Spontanruptur von Strecksehnen Unterarm
M62.96	Muskel-KH, nnbez, Unterschenkel	M66.24	Spontanruptur von Strecksehnen Hand
M62.97	Muskel-KH, nnbez, Knöchel/Fuß	M66.25	Spontanruptur von Strecksehnen Becken/Oberschenkel
M62.98	Muskel-KH, nnbez, sonstige Lokalisation	M66.26	Spontanruptur von Strecksehnen Unterschenkel
M62.99	Muskel-KH, nnbez, nnbez Lokalisationen	M66.27	Spontanruptur von Strecksehnen Knöchel/Fuß
M65.00	Sehnenscheidenabszeß, mehrere Lokalisationen	M66.28	Spontanruptur von Strecksehnen, sonst Lok
M65.01	Sehnenscheidenabszeß Schulterregion	M66.29	Spontanruptur von Strecksehnen, nnbez Lok
M65.02	Sehnenscheidenabszeß Oberarm	M66.30	Spontanruptur von Beugesehnen, mehrere Lok
M65.03	Sehnenscheidenabszeß Unterarm	M66.31	Spontanruptur von Beugesehnen Schulterregion
M65.04	Sehnenscheidenabszeß Hand	M66.32	Spontanruptur von Beugesehnen Oberarm
M65.05	Sehnenscheidenabszeß Beckenregion/Oberschenkel	M66.33	Spontanruptur von Beugesehnen Unterarm
M65.06	Sehnenscheidenabszeß Unterschenkel	M66.34	Spontanruptur von Beugesehnen Hand
M65.07	Sehnenscheidenabszeß Knöchel/Fuß	M66.35	Spontanruptur von Beugesehnen Becken/Oberschenkel
M65.08	Sehnenscheidenabszeß, sonstige Lokalisation	M66.36	Spontanruptur von Beugesehnen Unterschenkel
M65.09	Sehnenscheidenabszeß, nnbez Lokalisationen	M66.37	Spontanruptur von Beugesehnen Knöchel/Fuß
M65.10	Sonst infektiöse (Teno-) Synovitis, mehrere Lok	M66.38	Spontanruptur von Beugesehnen, sonst Lok
M65.11	Sonst infektiöse (Teno-) Synovitis Schulterregion	M66.39	Spontanruptur von Beugesehnen, nnbez Lok
M65.12	Sonst infektiöse (Teno-) Synovitis Oberarm	M66.40	Spontanruptur sonstiger Sehnen, mehrere Lok
M65.13	Sonst infektiöse (Teno-) Synovitis Unterarm	M66.41	Spontanruptur sonstiger Sehnen Schulterregion
M65.14	Sonst infektiöse (Teno-) Synovitis Hand	M66.42	Spontanruptur sonstiger Sehnen Oberarm

M66.43	Spontanruptur sonstiger Sehnen Unterarm	M67.92	KH Synovialis u Sehnen, nnbez, Oberarm
M66.44	Spontanruptur sonstiger Sehnen Hand	M67.93	KH Synovialis u Sehnen, nnbez, Unterarm
M66.45	Spontanruptur sonstiger Sehnen Becken/Oberschenkel	M67.94	KH Synovialis u Sehnen, nnbez, Hand
M66.46	Spontanruptur sonstiger Sehnen Unterschenkel	M67.95	KH Synovialis u Sehnen, nnbez, Becken/OS
M66.47	Spontanruptur sonstiger Sehnen Knöchel/Fuß	M67.96	KH Synovialis u Sehnen, nnbez, Unterschenkel
M66.48	Spontanruptur sonstiger Sehnen, sonstige Lok	M67.97	KH Synovialis u Sehnen, nnbez, Knöchel/Fuß
M66.49	Spontanruptur sonstiger Sehnen, nnbez Lok	M67.98	KH Synovialis u Sehnen, nnbez, sonst Lok
M66.50	Spontanruptur von nnbez Sehnen, mehrere Lok	M67.99	KH Synovialis u Sehnen, nnbez, nnbez Lok
M66.51	Spontanruptur von nnbez Sehnen Schulterregion	M70.0	Chron Tenosynovitis crepitans Hand u Handgelenk
M66.52	Spontanruptur von nnbez Sehnen Oberarm	M70.1	Bursitis im Bereich Hand
M66.53	Spontanruptur von nnbez Sehnen Unterarm	M70.2	Bursitis olecrani
M66.54	Spontanruptur von nnbez Sehnen Hand	M70.3	Sonstige Bursitis im Bereich Ellenbogen
M66.55	Spontanruptur von nnbez Sehnen Becken/Oberschenkel	M70.4	Bursitis praepatellaris
M66.56	Spontanruptur von nnbez Sehnen Unterschenkel	M70.5	Sonstige Bursitis im Bereich Knie
M66.57	Spontanruptur von nnbez Sehnen Knöchel/Fuß	M70.6	Bursitis trochanterica
M66.58	Spontanruptur von nnbez Sehnen, sonst Lok	M70.7	Sonstige Bursitis im Bereich Hüfte
M66.59	Spontanruptur von nnbez Sehnen, nnbez Lok	M70.8	Sonst KH Weichteilgew d Beanspruchung/Überbeanspr/Druck
M67.0	Achillessehnenverkürzung (erworben)	M70.9	Nnbez KH WTgew d Beanspruchung/Überbeanspr/Druck
M67.10	Sonst Sehnen- (Scheiden-) Kontraktur, mehrere Lok	M71.00	Schleimbeutelabszeß, mehrere Lokalisationen
M67.11	Sonst Sehnen- (Scheiden-) Kontraktur Schulterregion	M71.01	Schleimbeutelabszeß Schulterregion
M67.12	Sonst Sehnen- (Scheiden-) Kontraktur Oberarm	M71.02	Schleimbeutelabszeß Oberarm
M67.13	Sonst Sehnen- (Scheiden-) Kontraktur Unterarm	M71.03	Schleimbeutelabszeß Unterarm
M67.14	Sonst Sehnen- (Scheiden-) Kontraktur Hand	M71.04	Schleimbeutelabszeß Hand
M67.15	Sonst Sehnen- (Scheiden-) Kontraktur Becken/OS	M71.05	Schleimbeutelabszeß Beckenregion/Oberschenkel
M67.16	Sonst Sehnen- (Scheiden-) Kontraktur Unterschenkel	M71.06	Schleimbeutelabszeß Unterschenkel
M67.17	Sonst Sehnen- (Scheiden-) Kontraktur Knöchel/Fuß	M71.07	Schleimbeutelabszeß Knöchel/Fuß
M67.18	Sonst Sehnen- (Scheiden-) Kontraktur, sonst Lok	M71.08	Schleimbeutelabszeß, sonstige Lokalisation
M67.19	Sonst Sehnen- (Scheiden-) Kontraktur, nnbez Lok	M71.09	Schleimbeutelabszeß, nnbez Lokalisationen
M67.20	Hypertrophie Synovialis, aonkl, mehrere Lok	M71.10	Sonstige infektiöse Bursitis, mehrere Lok
M67.21	Hypertrophie Synovialis, aonkl, Schulterregion	M71.11	Sonstige infektiöse Bursitis Schulterregion
M67.22	Hypertrophie Synovialis, aonkl, Oberarm	M71.12	Sonstige infektiöse Bursitis Oberarm
M67.23	Hypertrophie Synovialis, aonkl, Unterarm	M71.13	Sonstige infektiöse Bursitis Unterarm
M67.24	Hypertrophie Synovialis, aonkl, Hand	M71.14	Sonstige infektiöse Bursitis Hand
M67.25	Hypertrophie Synovialis, aonkl, Becken/Oberschenkel	M71.15	Sonstige infektiöse Bursitis Beckenregion/OS
M67.26	Hypertrophie Synovialis, aonkl, Unterschenkel	M71.16	Sonstige infektiöse Bursitis Unterschenkel
M67.27	Hypertrophie Synovialis, aonkl, Knöchel/Fuß	M71.17	Sonstige infektiöse Bursitis Knöchel/Fuß
M67.28	Hypertrophie Synovialis, aonkl, sonst Lok	M71.18	Sonstige infektiöse Bursitis, sonstige Lok
M67.29	Hypertrophie Synovialis, aonkl, nnbez Lok	M71.19	Sonstige infektiöse Bursitis, nnbez Lok
M67.30	Transitorische Synovitis, mehrere Lok	M71.2	Synovialzyste im Bereich Kniekehle [Baker-Zyste]
M67.31	Transitorische Synovitis Schulterregion	M71.30	Sonstige Schleimbeutelzyste, mehrere Lokalisationen
M67.32	Transitorische Synovitis Oberarm	M71.31	Sonstige Schleimbeutelzyste Schulterregion
M67.33	Transitorische Synovitis Unterarm	M71.32	Sonstige Schleimbeutelzyste Oberarm
M67.34	Transitorische Synovitis Hand	M71.33	Sonstige Schleimbeutelzyste Unterarm
M67.35	Transitorische Synovitis Beckenregion/Oberschenkel	M71.34	Sonstige Schleimbeutelzyste Hand
M67.36	Transitorische Synovitis Unterschenkel	M71.35	Sonstige Schleimbeutelzyste Becken/Oberschenkel
M67.37	Transitorische Synovitis Knöchel/Fuß	M71.36	Sonstige Schleimbeutelzyste Unterschenkel
M67.38	Transitorische Synovitis, sonstige Lok	M71.37	Sonstige Schleimbeutelzyste Knöchel/Fuß
M67.39	Transitorische Synovitis, nnbez Lokalisationen	M71.38	Sonstige Schleimbeutelzyste, sonstige Lok
M67.40	Ganglion, mehrere Lokalisationen	M71.39	Sonstige Schleimbeutelzyste, nnbez Lokalisationen
M67.41	Ganglion Schulterregion	M71.40	Bursitis calcarea, mehrere Lokalisationen
M67.42	Ganglion Oberarm	M71.42	Bursitis calcarea Oberarm
M67.43	Ganglion Unterarm	M71.43	Bursitis calcarea Unterarm
M67.44	Ganglion Hand	M71.44	Bursitis calcarea Hand
M67.45	Ganglion Beckenregion/Oberschenkel	M71.45	Bursitis calcarea Beckenregion/Oberschenkel
M67.46	Ganglion Unterschenkel	M71.46	Bursitis calcarea Unterschenkel
M67.47	Ganglion Knöchel/Fuß	M71.47	Bursitis calcarea Knöchel/Fuß
M67.48	Ganglion, sonstige Lokalisation	M71.48	Bursitis calcarea, sonstige Lokalisation
M67.49	Ganglion, nnbez Lokalisationen	M71.49	Bursitis calcarea, nnbez Lokalisationen
M67.80	Sonst nbez KH Synovialis u Sehnen, mehrere Lok	M71.50	Sonstige Bursitis, aonkl, mehrere Lokalisationen
M67.81	Sonst nbez KH Synovialis u Sehnen Schulterregion	M71.52	Sonstige Bursitis, aonkl, Oberarm
M67.82	Sonst nbez KH Synovialis u Sehnen Oberarm	M71.53	Sonstige Bursitis, aonkl, Unterarm
M67.83	Sonst nbez KH Synovialis u Sehnen Unterarm	M71.54	Sonstige Bursitis, aonkl, Hand
M67.84	Sonst nbez KH Synovialis u Sehnen Hand	M71.55	Sonstige Bursitis, aonkl, Beckenregion/Oberschenkel
M67.85	Sonst nbez KH Synovialis u Sehnen Becken/OS	M71.56	Sonstige Bursitis, aonkl, Unterschenkel
M67.86	Sonst nbez KH Synovialis u Sehnen Unterschenkel	M71.57	Sonstige Bursitis, aonkl, Knöchel/Fuß
M67.87	Sonst nbez KH Synovialis u Sehnen Knöchel/Fuß	M71.58	Sonstige Bursitis, aonkl, sonstige Lokalisation
M67.88	Sonst nbez KH Synovialis u Sehnen, sonst Lok	M71.59	Sonstige Bursitis, aonkl, nnbez Lokalisationen
M67.89	Sonst nbez KH Synovialis u Sehnen, nnbez Lok	M71.80	Sonstige nbez Bursopathien, mehrere Lokalisationen
M67.90	KH Synovialis u Sehnen, nnbez, mehrere Lok	M71.81	Sonstige nbez Bursopathien Schulterregion
M67.91	KH Synovialis u Sehnen, nnbez, Schulterregion	M71.82	Sonstige nbez Bursopathien Oberarm

M71.83	Sonstige nbez Bursopathien Unterarm	M72.91	Fibromatose, nnbez, Schulterregion
M71.84	Sonstige nbez Bursopathien Hand	M72.92	Fibromatose, nnbez, Oberarm
M71.85	Sonstige nbez Bursopathien Becken/Oberschenkel	M72.93	Fibromatose, nnbez, Unterarm
M71.86	Sonstige nbez Bursopathien Unterschenkel	M72.94	Fibromatose, nnbez, Hand
M71.87	Sonstige nbez Bursopathien Knöchel/Fuß	M72.95	Fibromatose, nnbez, Beckenregion/OS
M71.88	Sonstige nbez Bursopathien, sonstige Lok	M72.96	Fibromatose, nnbez, Unterschenkel
M71.89	Sonstige nbez Bursopathien, nnbez Lokalisationen	M72.97	Fibromatose, nnbez, Knöchel/Fuß
M71.90	Bursopathie, nnbez, mehrere Lokalisationen	M72.98	Fibromatose, nnbez, sonstige Lokalisation
M71.91	Bursopathie, nnbez, Schulterregion	M72.99	Fibromatose, nnbez, nnbez Lokalisationen
M71.92	Bursopathie, nnbez, Oberarm	M75.0	Adhäsive Entzündung Schultergelenkkapsel
M71.93	Bursopathie, nnbez, Unterarm	M75.1	Läsionen Rotatorenmanschette
M71.94	Bursopathie, nnbez, Hand	M75.2	Tendinitis M biceps brachii
M71.95	Bursopathie, nnbez, Beckenregion/Oberschenkel	M75.3	Tendinitis calcarea im Schulterbereich
M71.96	Bursopathie, nnbez, Unterschenkel	M75.4	Impingement-Syndrom Schulter
M71.97	Bursopathie, nnbez, Knöchel/Fuß	M75.5	Bursitis im Schulterbereich
M71.98	Bursopathie, nnbez, sonstige Lokalisation	M75.8	Sonstige Schulterläsionen
M71.99	Bursopathie, nnbez, nnbez Lokalisationen	M75.9	Schulterläsion, nnbez
M72.0	Fibromatose Palmarfaszie [Dupuytren-Kontraktur]	M76.0	Tendinitis Glutäus-Sehne(n)
M72.1	Fingerknöchelpolster [Knuckle pads]	M76.1	Tendinitis Iliopsoas-Sehne
M72.2	Fibromatose Plantarfaszie [Ledderhose-Kontraktur]	M76.2	Knochensporn am Darmbeinkamm
M72.40	Pseudosarkomatöse Fibromatose, mehrere Lok	M76.3	Tractus-iliotibialis-Synd
M72.41	Pseudosarkomatöse Fibromatose Schulterregion	M76.4	Bursitis Bereich Lig collaterale tibiale [Stieda-Pellegrini]
M72.42	Pseudosarkomatöse Fibromatose Oberarm	M76.5	Tendinitis Patellarsehne
M72.43	Pseudosarkomatöse Fibromatose Unterarm	M76.6	Tendinitis Achillessehne
M72.44	Pseudosarkomatöse Fibromatose Hand	M76.7	Tendinitis Peronäussehne(n)
M72.45	Pseudosarkomatöse Fibromatose Becken/OS	M76.8	Sonst Enthesopathien unt Extrem m Ausnahme Fuß
M72.46	Pseudosarkomatöse Fibromatose Unterschenkel	M76.9	Enthesopathie untere Extremität, nnbez
M72.47	Pseudosarkomatöse Fibromatose Knöchel/Fuß	M77.0	Epicondylitis ulnaris humeri
M72.48	Pseudosarkomatöse Fibromatose, sonst Lok	M77.1	Epicondylitis radialis humeri
M72.49	Pseudosarkomatöse Fibromatose, nnbez Lok	M77.2	Periarthritis im Bereich Handgelenk
M72.60	Nekrotis Faszitis, Mehr Lok	M77.4	Metatarsalgie
M72.61	Nekrotis Faszitis, Schulterreg	M77.5	Sonstige Enthesopathie Fuß
M72.62	Nekrotis Faszitis, Oberarm	M77.8	Sonstige Enthesopathien, aonkl
M72.63	Nekrotis Faszitis, Unterarm	M77.9	Enthesopathie, nnbez
M72.64	Nekrotis Faszitis, Hand	S42.09	Fraktur Klavikula, multipel
M72.65	Nekrotis Faszitis, Beckenreg/OS	S42.20	Fraktur, proximales Ende Humerus, Teil nnbez
M72.66	Nekrotis Faszitis, Unterschenkel	S42.21	Fraktur, proximales Ende Humerus, Kopf
M72.67	Nekrotis Faszitis, Knöchel/Fuß	S42.22	Fraktur, proximales Ende Humerus, Collum chirurgicum
M72.68	Nekrotis Faszitis, Sonstige	S42.23	Fraktur, proximales Ende Humerus, Collum anatomicum
M72.69	Nekrotis Faszitis, Lok nnbez	S42.24	Fraktur, proximales Ende Humerus, Tuberculum majus
M72.80	Sonstige Fibromatosen, mehrere Lokalisationen	S42.29	Fraktur, proximales Ende Humerus, sonst u multiple Teile
M72.81	Sonstige Fibromatosen Schulterregion	S42.3	Fraktur, Humerusschaft
M72.82	Sonstige Fibromatosen Oberarm	S72.7	Multiple Frakturen Femur
M72.83	Sonstige Fibromatosen Unterarm	S82.11	Fraktur proximales Ende Tibia, m Fraktur Fibula (jeder Teil)
M72.84	Sonstige Fibromatosen Hand	S82.18	Fraktur proximales Ende Tibia, sonstige
M72.85	Sonstige Fibromatosen Beckenregion/OS	S82.21	Fraktur Tibiaschaft, m Fraktur der Fibula (jeder Teil)
M72.86	Sonstige Fibromatosen Unterschenkel	S82.28	Fraktur Tibiaschaft, sonstige
M72.87	Sonstige Fibromatosen Knöchel/Fuß	S82.31	Distale Fraktur Tibia, m Fraktur Fibula (jeder Teil)
M72.88	Sonstige Fibromatosen, sonstige Lokalisation	S82.82	Trimalleolarfraktur
M72.89	Sonstige Fibromatosen, nnbez Lokalisationen	S83.10	Luxation Kniegelenk, nnbez
M72.90	Fibromatose, nnbez, mehrere Lokalisationen	S83.18	Luxation Kniegelenk, sonstige

**Hauptdiagnose I75-2**

S42.09	Fraktur Klavikula, multipel	S82.11	Fraktur proximales Ende Tibia, m Fraktur Fibula (jeder Teil)
S42.20	Fraktur, proximales Ende Humerus, Teil nnbez	S82.18	Fraktur proximales Ende Tibia, sonstige
S42.21	Fraktur, proximales Ende Humerus, Kopf	S82.21	Fraktur Tibiaschaft, m Fraktur der Fibula (jeder Teil)
S42.22	Fraktur, proximales Ende Humerus, Collum chirurgicum	S82.28	Fraktur Tibiaschaft, sonstige
S42.23	Fraktur, proximales Ende Humerus, Collum anatomicum	S82.31	Distale Fraktur Tibia, m Fraktur Fibula (jeder Teil)
S42.24	Fraktur, proximales Ende Humerus, Tuberculum majus	S82.82	Trimalleolarfraktur
S42.29	Fraktur, proximales Ende Humerus, sonst u multiple Teile	S83.10	Luxation Kniegelenk, nnbez
S42.3	Fraktur, Humerusschaft	S83.18	Luxation Kniegelenk, sonstige
S72.7	Multiple Frakturen Femur		



**ADRG I76****Andere Erkrankungen des Bindegewebes oder septische Arthritis**

Hauptdiagnose in Tabelle I76-1 oder Hauptdiagnose in Tabelle I76-2

**DRG I76A****Andere Erkrankungen des Bindegewebes und äußerst schwere CC oder septische Arthritis und Alter < 16 Jahre oder komplexe Diagnose oder Alter < 10 Jahre**

Hauptdiagnose in Tabelle I76-3 oder PCCL &gt; 3 und Hauptdiagnose in Tabelle I76-1 oder Hauptdiagnose in Tabelle I76-4 und Alter &lt; 16 Jahre oder Alter &lt; 10 Jahre

**DRG I76B****Andere Erkrankungen des Bindegewebes ohne komplexe Diagnose, Alter > 9 Jahre****Hauptdiagnose I76-1**

D16.0	Gutart Neubild Skapula lange Knochen ob Extremität	M00.88	Arthrit/Polyarth d sonst nbez bakt Erreg, so Lok
D16.1	Gutart Neubildung kurze Knochen obere Extremität	M00.89	Arthrit/Polyarth d sonst nbez bakt Erreg, nnbez Lok
D16.2	Gutart Neubildung lange Knochen untere Extremität	M00.90	Eitrige Arthritis, nnbez, mehrere Lok
D16.3	Gutart Neubildung kurze Knochen untere Extremität	M00.91	Eitrige Arthritis, nnbez, Schulterregion
D16.41	Gutart Neubild Knochen Gelenkknorpel, kraniofazial	M00.92	Eitrige Arthritis, nnbez, Oberarm
D16.42	Gutart Neubild Knochen/Gelenkknorpel, maxillofazial	M00.93	Eitrige Arthritis, nnbez, Unterarm
D16.6	Gutart Neubild Knochen u Gelenkknorpel, WS	M00.94	Eitrige Arthritis, nnbez, Hand
D16.8	Gutartartige Neubildung knöchernes Becken	M00.95	Eitrige Arthritis, nnbez, Beckenregion/Oberschenkel
D16.9	Gutart Neubild Knochen/Gelenkknorpel, nnbez	M00.96	Eitrige Arthritis, nnbez, Unterschenkel
D21.0	So GNB Bgw/and Weichteilgew Kopf Gesicht Hals	M00.97	Eitrige Arthritis, nnbez, Knöchel/Fuß
D21.1	So GNB Bgw/and Weichteilgew ob Extrem, Schulter	M00.98	Eitrige Arthritis, nnbez, sonstige Lokalisationen
D21.2	So GNB Bgw/and Weichteilgew unt Extrem, Hüfte	M00.99	Eitrige Arthritis, nnbez, nnbez Lokalisationen
D21.3	So GNB Bgw/and Weichteilgew Thorax	M20.0	Deformität eines od mehrerer Finger
D21.4	So GNB Bgw/and Weichteilgew Abdomen	M20.1	Hallux valgus (erworben)
D21.5	So GNB Bgw/and Weichteilgew Becken	M20.2	Hallux rigidus
D21.6	So GNB Bgw/and Weichteilgew Rumpf, nnbez	M20.3	Sonstige Deformität Großzehe (erworben)
D21.9	So GNB Bgw/and Weichteilgew, nnbez	M20.4	Sonstige Hammerzehe(n) (erworben)
M00.00	Arthrit/Polyarth d Staphylokokken, mehrere Lok	M20.5	Sonstige Deformitäten Zehe(n) (erworben)
M00.01	Arthrit/Polyarth d Staphylokokken Schulterreg	M20.6	Erworbene Deformität Zehe(n), nnbez
M00.02	Arthrit/Polyarth d Staphylokokken Oberarm	M21.00	Valgusdeformität, aonkl, mehrere Lokalisationen
M00.03	Arthrit/Polyarth d Staphylokokken Unterarm	M21.01	Valgusdeformität, aonkl, Schulterregion
M00.04	Arthrit/Polyarth d Staphylokokken Hand	M21.02	Valgusdeformität, aonkl, Oberarm
M00.05	Arthrit/Polyarth d Staphylokokken Becken/Oberschenkel	M21.03	Valgusdeformität, aonkl, Unterarm
M00.06	Arthrit/Polyarth d Staphylokokken Unterschenkel	M21.04	Valgusdeformität, aonkl, Hand
M00.07	Arthrit/Polyarth d Staphylokokken Knöchel/Fuß	M21.05	Valgusdeformität, aonkl, Beckenregion/OS
M00.08	Arthrit/Polyarth d Staphylokokken, sonst Lok	M21.06	Valgusdeformität, aonkl, Unterschenkel
M00.09	Arthrit/Polyarth d Staphylokokken, nnbez Lok	M21.07	Valgusdeformität, aonkl, Knöchel/Fuß
M00.10	Arthrit/Polyarth d Pneumokokken, mehrere Lok	M21.08	Valgusdeformität, aonkl, sonstige Lokalisation
M00.11	Arthrit/Polyarth d Pneumokokken Schulterregion	M21.09	Valgusdeformität, aonkl, nnbez Lokalisationen
M00.12	Arthrit/Polyarth d Pneumokokken Oberarm	M21.10	Varusdeformität, aonkl, mehrere Lokalisationen
M00.13	Arthrit/Polyarth d Pneumokokken Unterarm	M21.11	Varusdeformität, aonkl, Schulterregion
M00.14	Arthrit/Polyarth d Pneumokokken Hand	M21.12	Varusdeformität, aonkl, Oberarm
M00.15	Arthrit/Polyarth d Pneumokokken Becken/Oberschenkel	M21.13	Varusdeformität, aonkl, Unterarm
M00.16	Arthrit/Polyarth d Pneumokokken Unterschenkel	M21.14	Varusdeformität, aonkl, Hand
M00.17	Arthrit/Polyarth d Pneumokokken Knöchel/Fuß	M21.15	Varusdeformität, aonkl, Beckenreg/Oberschenkel
M00.18	Arthrit/Polyarth d Pneumokokken, sonst Lok	M21.16	Varusdeformität, aonkl, Unterschenkel
M00.19	Arthrit/Polyarth d Pneumokokken, nnbez Lok	M21.17	Varusdeformität, aonkl, Knöchel/Fuß
M00.20	Arthrit/Polyarth d sonst Streptokokken, mehrere Lok	M21.18	Varusdeformität, aonkl, sonstige Lokalisation
M00.21	Arthrit/Polyarth d sonst Streptokokken Schulterreg	M21.19	Varusdeformität, aonkl, nnbez Lokalisationen
M00.22	Arthrit/Polyarth d sonst Streptokokken Oberarm	M21.20	Flexionsdeformität, mehrere Lokalisationen
M00.23	Arthrit/Polyarth d sonst Streptokokken Unterarm	M21.21	Flexionsdeformität Schulterregion
M00.24	Arthrit/Polyarth d sonst Streptokokken Hand	M21.22	Flexionsdeformität Oberarm
M00.25	Arthrit/Polyarth d sonst Streptok Becken/Oberschenkel	M21.23	Flexionsdeformität Unterarm
M00.26	Arthrit/Polyarth d sonst Streptokokken Unterschenkel	M21.24	Flexionsdeformität Hand
M00.27	Arthrit/Polyarth d sonst Streptokokken Knöchel/Fuß	M21.25	Flexionsdeformität Beckenregion/Oberschenkel
M00.28	Arthrit/Polyarth d sonst Streptokokken, sonst Lok	M21.26	Flexionsdeformität Unterschenkel
M00.29	Arthrit/Polyarth d sonst Streptokokken, nnbez Lok	M21.27	Flexionsdeformität Knöchel/Fuß
M00.80	Arthrit/Polyarth d sonst nbez bakt Erreg, mehrere Lok	M21.28	Flexionsdeformität, sonstige Lokalisation
M00.81	Arthrit/Polyarth d sonst nbez bakt Erreg Schulterregion	M21.29	Flexionsdeformität, nnbez Lokalisationen
M00.82	Arthrit/Polyarth d sonst nbez bakt Erreg Oberarm	M21.30	Fallhand od Hängefuß (erworben), mehrere Lok
M00.83	Arthrit/Polyarth d sonst nbez bakt Erreg Unterarm	M21.37	Hängefuß (erworben) Knöchel/Fuß
M00.84	Arthrit/Polyarth d sonst nbez bakt Erreger Hand	M21.4	Plattfuß [Pes planus] (erworben)
M00.85	Arthrit/Polyarth d sonst nbez bakt Erreg Becken/Oberschenkel	M21.57	Erworbener Klauen-/Klumpfuß, Knöchel/Fuß
M00.86	Arthrit/Polyarth d sonst nbez bakt Erreg Unterschenkel	M21.60	Sonst erw Deformitäten Knöchel/Fuß, mehr Lok
M00.87	Arthrit/Polyarth d sonst nbez bakt Erreg Knöchel/Fuß	M21.67	Sonst erw Deformitäten Knöchel/Fuß, Knöchel/Fuß

M21.70	Unterschiedl Extremlänge (erworb), mehrere Lok	M24.83	Sonst nbez Gelenkschädigungen, aonkl, Unterarm
M21.71	Unterschiedl Extremlänge (erworb) Schulterregion	M24.84	Sonst nbez Gelenkschädigungen, aonkl, Hand
M21.72	Unterschiedl Extremlänge (erworb) Oberarm	M24.85	Sonst nbez Gelenkschäd, aonkl, Becken/Oberschenkel
M21.73	Unterschiedl Extremlänge (erworb) Unterarm	M24.87	Sonst nbez Gelenkschäd, aonkl, Knöchel/Fuß
M21.74	Unterschiedl Extremlänge (erworb) Hand	M24.88	Sonst nbez Gelenkschädigungen, aonkl, sonst Lok
M21.75	Unterschiedl Extremitätenlänge (erworben), BeckenReg u OS	M24.89	Sonst nbez Gelenkschädigungen, aonkl, nnbez Lok
M21.76	Unterschiedl Extremlänge (erworb) Unterschenkel	M24.90	Gelenkschädigung, nnbez, mehrere Lokalisationen
M21.77	Unterschiedl Extremlänge (erworb) Knöchel/Fuß	M24.91	Gelenkschädigung, nnbez, Schulterregion
M21.79	Unterschiedl Extremlänge (erworb), nnbez Lok	M24.92	Gelenkschädigung, nnbez, Oberarm
M21.80	Sonst nbez erworb Deformitäten Extremitäten, mehr Lok	M24.93	Gelenkschädigung, nnbez, Unterarm
M21.81	Sonst nbez erworb Deformitäten Schulterregion	M24.94	Gelenkschädigung, nnbez, Hand
M21.82	Sonst nbez erworbene Deformitäten Oberarm	M24.95	Gelenkschädigung, nnbez, Becken/Oberschenkel
M21.83	Sonst nbez erworbene Deformitäten Unterarm	M24.97	Gelenkschädigung, nnbez, Knöchel/Fuß
M21.84	Sonst nbez erworbene Deformitäten Hand	M24.98	Gelenkschädigung, nnbez, sonstige Lokalisation
M21.85	Sonst nbez erworbene Deformitäten Becken/OS	M24.99	Gelenkschädigung, nnbez, nnbez Lokalisationen
M21.86	Sonst nbez erworbene Deformitäten Unterschenkel	M25.20	Schlottergelenk, mehrere Lokalisationen
M21.87	Sonst nbez erworbene Deformitäten Knöchel/Fuß	M25.21	Schlottergelenk Schulterregion
M21.89	Sonst nbez erworbene Deformitäten Extremitäten, nnbez Lok	M25.22	Schlottergelenk Oberarm
M21.90	Erworbene Deformität Extremität, nnbez, mehr Lok	M25.23	Schlottergelenk Unterarm
M21.91	Erworbene Deformität Schulterregion	M25.24	Schlottergelenk Hand
M21.92	Erworbene Deformität Oberarm, nnbez	M25.25	Schlottergelenk Beckenregion/Oberschenkel
M21.93	Erworbene Deformität Unterarm, nnbez	M25.27	Schlottergelenk Knöchel/Fuß
M21.94	Erworbene Deformität Hand, nnbez	M25.28	Schlottergelenk, sonstige Lokalisation
M21.95	Erworbene Deformität Becken/Oberschenkel, nnbez	M25.29	Schlottergelenk, nnbez Lokalisationen
M21.96	Erworbene Deformität Unterschenkel, nnbez	M25.30	Sonst Instabilität ein Gelenk, mehrere Lok
M21.97	Erworbene Deformität Knöchel/Fuß, nnbez	M25.31	Sonst Instabilität ein Gelenk Schulterregion
M21.99	Erworbene Deformität Extremität, nnbez, nnbez Lok	M25.32	Sonst Instabilität ein Gelenk Oberarm
M23.40	Frei GelKörper im KnieGel, mehrere Lok	M25.33	Sonst Instabilität ein Gelenk Unterarm
M23.41	Frei GelKörper im KnieGel, Vord Kreuzb/VorHorn InMen	M25.34	Sonst Instabilität ein Gelenk Hand
M23.42	Frei GelKörper im KnieGel, Hint Kreuzb/HinHorn InMen	M25.35	Sonst Instabilität ein Gelenk Becken/Obschenk
M23.43	Frei GelKörper im KnieGel, Innenband/so u nnbezTeil InMen	M25.37	Sonst Instabilität ein Gelenk Knöchel/Fuß
M23.44	Frei GelKörper im KnieGel, Außenband/VordHorn AußMen	M25.38	Sonst Instabilität ein Gelenk, sonst Lok
M23.45	Frei GelKörper im KnieGel, HintHorn des AußMen	M25.39	Sonst Instabilität ein Gelenk, nnbez Lok
M23.46	Frei GelKörper im KnieGel, sonst u nnbez Teil AußMen	M25.40	Gelenkerguß, mehrere Lokalisationen
M23.47	Frei GelKörper im KnieGel, Kapselband	M25.41	Gelenkerguß Schulterregion
M23.49	Frei GelKörper im KnieGel, nnbez Band/Meniskus	M25.42	Gelenkerguß Oberarm
M24.00	Freier Gelenkkörper, mehrere Lokalisationen	M25.43	Gelenkerguß Unterarm
M24.01	Freier Gelenkkörper Schulterregion	M25.44	Gelenkerguß Hand
M24.02	Freier Gelenkkörper Oberarm	M25.45	Gelenkerguß Beckenregion/Oberschenkel
M24.03	Freier Gelenkkörper Unterarm	M25.46	Gelenkerguß Unterschenkel
M24.04	Freier Gelenkkörper Hand	M25.47	Gelenkerguß Knöchel/Fuß
M24.05	Freier Gelenkkörper Beckenregion/Oberschenkel	M25.48	Gelenkerguß, sonstige Lokalisation
M24.07	Freier Gelenkkörper Knöchel/Fuß	M25.49	Gelenkerguß, nnbez Lokalisationen
M24.08	Freier Gelenkkörper, sonstige Lokalisation	M25.70	Osteophyt, mehrere Lokalisationen
M24.09	Freier Gelenkkörper, nnbez Lokalisationen	M25.71	Osteophyt Schulterregion
M24.10	Sonst Gelenkknorpelschädigungen, mehrere Lok	M25.72	Osteophyt Oberarm
M24.15	Sonst Gelenkknorpelschädig Becken/Oberschenkel	M25.73	Osteophyt Unterarm
M24.18	Sonst Gelenkknorpelschädigungen, sonst Lok	M25.74	Osteophyt Hand
M24.19	Sonst Gelenkknorpelschädigungen, nnbez Lok	M25.75	Osteophyt Beckenregion/Oberschenkel
M24.30	Patho Lux/Sublux Gelenk, aonkl, mehrere Lok	M25.77	Osteophyt Knöchel/Fuß
M24.35	Patho Lux/Sublux Gelenk, aonkl, Becken/Obersch	M25.78	Osteophyt, sonstige Lokalisation
M24.38	Patho Lux/Sublux Gelenk, aonkl, sonst Lok	M25.79	Osteophyt, nnbez Lokalisationen
M24.40	Habit Lux/Sublux Gelenk, mehrere Lok	M25.98	Gelenk-KH, nnbez, sonstige Lokalisation
M24.45	Habit Lux/Sublux Gelenk Becken/Obschenk	M46.30	Bandscheibeninf (pyogen), mehrere Lok WS
M24.48	Habit Lux/Sublux Gelenk, sonst Lok	M46.31	Bandscheibeninf (pyogen), Okzip-Atlant-AxiBereich
M24.49	Habituelle Luxation u Sublux Gelenk, nnbez Lok	M46.32	Bandscheibeninf (pyogen), Zervikalbereich
M24.50	Gelenkkontraktur, mehrere Lokalisationen	M46.33	Bandscheibeninf (pyogen), Zervikothorakalbereich
M24.51	Gelenkkontraktur Schulterregion	M46.34	Bandscheibeninf (pyogen), Thorakalbereich
M24.52	Gelenkkontraktur Oberarm	M46.35	Bandscheibeninf (pyogen), Thorakolumbalbereich
M24.53	Gelenkkontraktur Unterarm	M46.36	Bandscheibeninf (pyogen), Lumbalbereich
M24.54	Gelenkkontraktur Hand	M46.37	Bandscheibeninf (pyogen), Lumbosakralbereich
M24.55	Gelenkkontraktur Beckenregion/Oberschenkel	M46.38	Bandscheibeninf (pyogen), Sakral-/SakrokokzygBereich
M24.56	Gelenkkontraktur Unterschenkel	M46.39	Bandscheibeninfektion (pyogen), nnbez Lok
M24.57	Gelenkkontraktur Knöchel/Fuß	M77.3	Kalkaneussporn
M24.58	Gelenkkontraktur, sonstige Lokalisation	M79.46	Hypertroph Corpus adip [Hoffa-Kastert-Synd] UntSchenkel
M24.59	Gelenkkontraktur, nnbez Lokalisationen	M79.50	Verbliebener Fremdkörper im WeichteilGew, mehr Lok
M24.7	Protrusio acetabuli	M79.51	Verbliebener Fremdkörper im WTGew Schulterregion
M24.80	Sonst nbez Gelenkschädigungen, aonkl, mehr Lok	M79.52	Verbliebener Fremdkörper im WeichteilGew Oberarm
M24.81	Sonst nbez Gelenkschäd, aonkl, Schulterregion	M79.53	Verbliebener Fremdkörper im WeichteilGew Unterarm
M24.82	Sonst nbez Gelenkschädigungen, aonkl, Oberarm	M79.54	Verbliebener Fremdkörper im WeichteilGew Hand

M79.55	Verbliebener Fremdkörper im WeichteilGew Becken/OS	M85.84	So nbez Veränderung KnDichte/-Struktur Hand
M79.56	Verbliebener Fremdkörper im Weichteilgewebe US	M85.85	So nbez Veränderung KnDichte/-Struktur Beckenreg/OS
M79.57	Verblieb Fremdkörper im WeichteilGew Knöchel/Fuß	M85.86	So nbez Veränderung KnDichte/-Struktur Unterschenkel
M79.58	Verbliebener Fremdkörper im WeichteilGew, sonst Lok	M85.87	So nbez Veränderung KnDichte/-Struktur Knöchel/Fuß
M79.59	Verbliebener Fremdkörper im WeichteilGew, nnbez Lok	M85.88	So nbez Veränderung KnDichte/-Struktur, so Lok
M84.00	Frakturheilung in Fehlstellung, mehrere Lok	M85.89	So nbez Veränderung KnDichte/-Struktur, nnbez Lok
M84.01	Frakturheilung in Fehlstellung Schulterregion	M85.90	Veränderung KnDichte/-Struktur, nnbez, mehrere Lok
M84.02	Frakturheilung in Fehlstellung Oberarm	M85.91	Veränderung KnDichte/-Struktur, nnbez, Schulterregion
M84.03	Frakturheilung in Fehlstellung Unterarm	M85.92	Veränderung KnDichte/-Struktur, nnbez, Oberarm
M84.04	Frakturheilung in Fehlstellung Hand	M85.93	Veränderung KnDichte/-Struktur, nnbez, Unterarm
M84.05	Frakturheilung in Fehlstellung Becken/Oberschenkel	M85.94	Veränderung KnDichte/-Struktur, nnbez, Hand
M84.06	Frakturheilung in Fehlstellung Unterschenkel	M85.95	Veränderung KnDichte/-Struktur, nnbez, Becken/OS
M84.07	Frakturheilung in Fehlstellung Knöchel/Fuß	M85.96	Veränderung KnDichte/-Struktur, nnbez, Unterschenkel
M84.08	Frakturheilung in Fehlstellung, sonst Lok	M85.97	Veränderung KnDichte/-Struktur, nnbez, Knöchel/Fuß
M84.09	Frakturheilung in Fehlstellung, nnbez Lok	M85.98	Veränderung KnDichte/-Struktur, nnbez, sonst Lok
M84.10	Nichtvereinigung Frakturenden [Pseudarthr], mehrere Lok	M85.99	Veränderung KnDichte/-Struktur, nnbez, nnbez Lok
M84.11	Nichtvereinigung Frakturenden [Pseudarthr] Schulterreg	M89.10	Stillstand Epiphysenwachstum, mehrere Lok
M84.12	Nichtvereinigung Frakturenden [Pseudarthr] Oberarm	M89.11	Stillstand Epiphysenwachstum Schulterregion
M84.13	Nichtvereinigung Frakturenden [Pseudarthr] Unterarm	M89.12	Stillstand Epiphysenwachstum Oberarm
M84.14	Nichtvereinigung Frakturenden [Pseudarthr] Hand	M89.13	Stillstand Epiphysenwachstum Unterarm
M84.15	Nichtvereinigung Frakturenden [Pseudarthr] Becken/OS	M89.14	Stillstand Epiphysenwachstum Hand
M84.16	Nichtvereinigung Frakturenden [Pseudarthr] Unterschenkel	M89.15	Stillstand Epiphysenwachstum Becken/OS
M84.17	Nichtvereinigung Frakturenden [Pseudarthr] Knöchel/Fuß	M89.16	Stillstand Epiphysenwachstum Unterschenkel
M84.18	Nichtvereinigung Frakturenden [Pseudarthr], sonst Lok	M89.17	Stillstand Epiphysenwachstum Knöchel/Fuß
M84.19	Nichtvereinigung Frakturenden [Pseudarthr], nnbez Lok	M89.18	Stillstand Epiphysenwachstum, sonst Lok
M84.20	Verzögerte Frakturheilung, mehrere Lok	M89.19	Stillstand Epiphysenwachstum, nnbez Lok
M84.21	Verzögerte Frakturheilung Schulterregion	M89.20	So Stör Knochenentwicklung/-wachstum, mehrere Lok
M84.22	Verzögerte Frakturheilung Oberarm	M89.21	So Stör Knochenentwicklung/-wachstum, Schulterregion
M84.23	Verzögerte Frakturheilung Unterarm	M89.22	So Stör Knochenentwicklung/-wachstum Oberarm
M84.24	Verzögerte Frakturheilung Hand	M89.23	So Stör Knochenentwicklung/-wachstum Unterarm
M84.25	Verzögerte Frakturheilung Becken/OS	M89.24	So Stör Knochenentwicklung/-wachstum Hand
M84.26	Verzögerte Frakturheilung Unterschenkel	M89.25	So Stör Knochenentwicklung/-wachstum, Beckenreg/OS
M84.27	Verzögerte Frakturheilung Knöchel/Fuß	M89.26	So Stör Knochenentwicklung/-wachstum, Unterschenkel
M84.28	Verzögerte Frakturheilung, sonstige Lok	M89.27	So Stör Knochenentwicklung/-wachstum Knöchel/Fuß
M84.29	Verzögerte Frakturheilung, nnbez Lokalisationen	M89.28	So Stör Knochenentwicklung/-wachstum, so Lok
M84.80	Sonst Veränderung Knochenkontinuität, mehrere Lok	M89.29	So Stör Knochenentwicklung/-wachstum, nnbez Lok
M84.81	Sonst Veränderung Knochenkontinuität Schulterregion	M89.30	Hypertrophie Knochen, mehrere Lok
M84.82	Sonst Veränderung Knochenkontinuität Oberarm	M89.31	Hypertrophie Knochen Schulterregion
M84.83	Sonst Veränderung Knochenkontinuität Unterarm	M89.32	Hypertrophie Knochen Oberarm
M84.84	Sonst Veränderung Knochenkontinuität Hand	M89.33	Hypertrophie Knochen Unterarm
M84.85	Sonst Veränderung Knochenkontinuität Becken/OS	M89.34	Hypertrophie Knochen Hand
M84.86	Sonst Veränderung Knochenkontinuität Unterschenkel	M89.35	Hypertrophie Knochen Becken/OS
M84.87	Sonst Veränderung Knochenkontinuität Knöchel/Fuß	M89.36	Hypertrophie Knochen Unterschenkel
M84.88	Sonst Veränderung Knochenkontinuität, sonst Lok	M89.37	Hypertrophie Knochen Knöchel/Fuß
M84.89	Sonst Veränderung Knochenkontinuität, nnbez Lok	M89.38	Hypertrophie Knochen, sonstige Lokalisation
M84.90	Veränderung Knochenkontinuität, nnbez, mehrere Lok	M89.39	Hypertrophie Knochen, nnbez Lokalisationen
M84.91	Veränderung Knochenkontinuität, nnbez, Schulterregion	M89.50	Osteolyse, mehrere Lokalisationen
M84.92	Veränderung Knochenkontinuität, nnbez, Oberarm	M89.51	Osteolyse Schulterregion
M84.93	Veränderung Knochenkontinuität, nnbez, Unterarm	M89.52	Osteolyse Oberarm
M84.94	Veränderung Knochenkontinuität, nnbez, Hand	M89.53	Osteolyse Unterarm
M84.95	Veränderung Knochenkontinuität, nnbez, Becken/OS	M89.54	Osteolyse Hand
M84.96	Veränderung Knochenkontinuität, nnbez, Unterschenkel	M89.55	Osteolyse Beckenregion/Oberschenkel
M84.97	Veränderung Knochenkontinuität, nnbez, Knöchel/Fuß	M89.56	Osteolyse Unterschenkel
M84.98	Veränderung Knochenkontinuität, nnbez, sonst Lok	M89.57	Osteolyse Knöchel/Fuß
M84.99	Veränderung Knochenkontinuität, nnbez, nnbez Lok	M89.58	Osteolyse, sonstige Lokalisation
M85.10	Skelettfluorose, mehrere Lokalisationen	M89.59	Osteolyse, nnbez Lokalisationen
M85.11	Skelettfluorose Schulterregion	M89.60	Osteopathie nach Poliomyelitis, mehrere Lok
M85.12	Skelettfluorose Oberarm	M89.61	Osteopathie nach Poliomyelitis Schulterregion
M85.13	Skelettfluorose Unterarm	M89.62	Osteopathie nach Poliomyelitis Oberarm
M85.14	Skelettfluorose Hand	M89.63	Osteopathie nach Poliomyelitis Unterarm
M85.15	Skelettfluorose Beckenregion/Oberschenkel	M89.64	Osteopathie nach Poliomyelitis Hand
M85.16	Skelettfluorose Unterschenkel	M89.65	Osteopathie nach Poliomyelitis Becken/OS
M85.17	Skelettfluorose Knöchel/Fuß	M89.66	Osteopathie nach Poliomyelitis Unterschenkel
M85.18	Skelettfluorose, sonstige Lokalisation	M89.67	Osteopathie nach Poliomyelitis Knöchel/Fuß
M85.19	Skelettfluorose, nnbez Lokalisationen	M89.68	Osteopathie nach Poliomyelitis, sonst Lok
M85.2	Hyperostose Schädel	M89.69	Osteopathie nach Poliomyelitis, nnbez Lok
M85.80	So nbez Veränderung KnDichte/-Struktur, mehrere Lok	M89.80	Sonstige nbez Knochen-KH, mehrere Lokalisationen
M85.81	So nbez Veränderung KnDichte/-Struktur Schulterregion	M89.81	Sonstige nbez Knochen-KH Schulterregion
M85.82	So nbez Veränderung KnDichte/-Struktur Oberarm	M89.82	Sonstige nbez Knochen-KH Oberarm
M85.83	So nbez Veränderung KnDichte/-Struktur Unterarm	M89.83	Sonstige nbez Knochen-KH Unterarm

M89.84	Sonstige nbez Knochen-KH Hand	Q66.7	Pes cavus
M89.85	Sonstige nbez Knochen-KH Beckenregion/Oberschenkel	Q66.8	Sonstige angeborene Deformitäten Füße
M89.86	Sonstige nbez Knochen-KH Unterschenkel	Q66.9	Angeborene Deformität Füße, nnbez
M89.87	Sonstige nbez Knochen-KH Knöchel/Fuß	Q67.0	Gesichtsasymmetrie
M89.88	Sonstige nbez Knochen-KH, sonstige Lokalisation	Q67.1	Flach gedrücktes Gesicht [Compression facies]
M89.89	Sonstige nbez Knochen-KH, nnbez Lokalisationen	Q67.2	Dolichocephalie
M89.90	Knochen-KH, nnbez, mehrere Lokalisationen	Q67.3	Plagiocephalie
M89.91	Knochen-KH, nnbez, Schulterregion	Q67.4	Sonst angeb Deformitäten Schädel, Gesicht u Kiefer
M89.92	Knochen-KH, nnbez, Oberarm	Q67.5	Angeborene Deformitäten Wirbelsäule
M89.93	Knochen-KH, nnbez, Unterarm	Q67.8	Sonstige angeborene Deformitäten Thorax
M89.94	Knochen-KH, nnbez, Hand	Q68.0	Angeborene Deformitäten M sternocleidomastoideus
M89.95	Knochen-KH, nnbez, Beckenregion u Oberschenkel	Q68.1	Angeborene Deformität Hand
M89.96	Knochen-KH, nnbez, Unterschenkel	Q68.3	Angeborene Verbiegung Femur
M89.97	Knochen-KH, nnbez, Knöchel u Fuß	Q68.4	Angeborene Verbiegung Tibia u Fibula
M89.98	Knochen-KH, nnbez, sonstige Lokalisation	Q68.5	Angeborene Verbiegung lange Beinknochen, nnbez
M89.99	Knochen-KH, nnbez, nnbez Lokalisationen	Q68.8	Sonst nbez angeborene Muskel-Skelett-Deformitäten
M94.1	Panochondritis [Rezidivierende Polychondritis]	Q69.0	Akzessorische(r) Finger
M94.30	Chondrolyse, mehrere Lokalisationen	Q69.1	Akzessorische(r) Daumen
M94.31	Chondrolyse Schulterregion	Q69.2	Akzessorische Zehe(n)
M94.32	Chondrolyse Oberarm	Q69.9	Polydaktylie, nnbez
M94.33	Chondrolyse Unterarm	Q70.0	Miteinander verwachsene Finger
M94.34	Chondrolyse Hand	Q70.1	Schwimmhautbildung an Fingern
M94.35	Chondrolyse Beckenregion/Oberschenkel	Q70.2	Miteinander verwachsene Zehen
M94.36	Chondrolyse Unterschenkel	Q70.3	Schwimmhautbildung an Zehen
M94.37	Chondrolyse Knöchel/Fuß	Q70.4	Polysyndaktylie
M94.38	Chondrolyse, sonstige Lokalisation	Q70.9	Syndaktylie, nnbez
M94.39	Chondrolyse, nnbez Lokalisationen	Q71.0	Angeborenes vollständiges Fehlen obere Extremität(en)
M94.80	Sonstige nbez Knorpel-KH, mehrere Lokalisationen	Q71.1	Angeb. Fehlen Ober- u Unterarm b vorhandener Hand
M94.81	Sonstige nbez Knorpel-KH Schulterregion	Q71.2	Angeborenes Fehlen Unterarm u Hand
M94.82	Sonstige nbez Knorpel-KH Oberarm	Q71.3	Angeborenes Fehlen Hand od ein/mehr Finger
M94.83	Sonstige nbez Knorpel-KH Unterarm	Q71.4	Longitudinaler Reduktionsdefekt Radius
M94.84	Sonstige nbez Knorpel-KH Hand	Q71.5	Longitudinaler Reduktionsdefekt Ulna
M94.85	Sonstige nbez Knorpel-KH Beckenregion/Oberschenkel	Q71.6	Spalthand
M94.86	Sonstige nbez Knorpel-KH Unterschenkel	Q71.8	Sonstige Reduktionsdefekte ob Extremität(en)
M94.87	Sonstige nbez Knorpel-KH Knöchel/Fuß	Q71.9	Reduktionsdefekt obere Extremität, nnbez
M94.88	Sonstige nbez Knorpel-KH, sonstige Lokalisation	Q72.0	Angeborenes vollständiges Fehlen unt Extremität(en)
M94.89	Sonstige nbez Knorpel-KH, nnbez Lokalisationen	Q72.1	Angeb. Fehlen Ober- u Unterschenkel b vorhandenem Fuß
M94.90	Knorpel-KH, nnbez, mehrere Lokalisationen	Q72.2	Angeborenes Fehlen Unterschenkel u Fuß
M94.91	Knorpel-KH, nnbez, Schulterregion	Q72.3	Angeborenes Fehlen Fuß od ein/mehr Zehen
M94.92	Knorpel-KH, nnbez, Oberarm	Q72.4	Longitudinaler Reduktionsdefekt Femur
M94.93	Knorpel-KH, nnbez, Unterarm	Q72.5	Longitudinaler Reduktionsdefekt Tibia
M94.94	Knorpel-KH, nnbez, Hand	Q72.6	Longitudinaler Reduktionsdefekt Fibula
M94.95	Knorpel-KH, nnbez, Beckenregion/Oberschenkel	Q72.7	Spaltfuß
M94.96	Knorpel-KH, nnbez, Unterschenkel	Q72.8	Sonstige Reduktionsdefekte untere Extremität(en)
M94.97	Knorpel-KH, nnbez, Knöchel/Fuß	Q72.9	Reduktionsdefekt untere Extremität, nnbez
M94.98	Knorpel-KH, nnbez, sonstige Lokalisation	Q73.0	Angeborenes Fehlen nnbez Extremität(en)
M94.99	Knorpel-KH, nnbez, nnbez Lokalisationen	Q73.1	Phokomelie nnbez Extremität(en)
M95.2	Sonstige erworbene Deformität Kopf	Q73.8	Sonstige Reduktionsdefekte nnbez Extremität(en)
M95.3	Erworbene Deformität Hals	Q74.0	Sonst angeb Fehlbild ober Extremität(en) u Schultergürtel
M95.4	Erworbene Deformität Brustkorb Rippen	Q74.1	Angeborene Fehlbildung Knie
M95.5	Erworbene Deformität Beckens	Q74.2	Sonst angeb Fehlbild unt Extremität(en) u Beckengürtel
M95.8	Sonst nbez erworb Deformitäten Muskel-Skelett-System	Q74.3	Arthrogryposis multiplex congenita
M95.9	Erworbene Deformität Muskel-Skelett-System, nnbez	Q74.8	Sonst nbez angeborene Fehlbildungen Extremität(en)
M96.0	Pseudarthrose nach Fusion od Arthrodese	Q74.9	Nnbez angeborene Fehlbildung Extremität(en)
Q65.0	Angeborene Luxation Hüftgelenk, einseitig	Q75.0	Kraniosynostose
Q65.1	Angeborene Luxation Hüftgelenk, beidseitig	Q75.1	Dysostosis craniofacialis
Q65.2	Angeborene Luxation Hüftgelenk, nnbez	Q75.2	Hypertelorismus
Q65.3	Angeborene Subluxation Hüftgelenk, einseitig	Q75.3	Makrocephalie
Q65.4	Angeborene Subluxation Hüftgelenk, beidseitig	Q75.4	Dysostosis mandibulofacialis
Q65.5	Angeborene Subluxation Hüftgelenk, nnbez	Q75.5	Okulo-mandibulo-faziales Syndrom
Q65.6	Instabiles Hüftgelenk (angeboren)	Q75.8	So nbez angeb Fehlbild Schädel-/Gesichtsschädelknochen
Q65.8	Sonstige angeborene Deformitäten Hüfte	Q75.9	Angeb Fehlbild Schädel-/Gesichtsschädelknochen, nnbez
Q65.9	Angeborene Deformität Hüfte, nnbez	Q76.1	Klippel-Feil-Syndrom
Q66.0	Pes equinovarus congenitus	Q76.5	Halsrippe
Q66.1	Pes calcaneovarus congenitus	Q76.8	Sonst angeborene Fehlbildung knöcherner Thorax
Q66.2	Pes adductus (congenitus)	Q76.9	Angeborene Fehlbildung knöcherner Thorax, nnbez
Q66.3	Sonstige angeborene Varusdeformitäten Füße	Q77.0	Achondrogenesie
Q66.4	Pes calcaneovalgus congenitus	Q77.1	Thanatophore Dysplasie
Q66.5	Pes planus congenitus	Q77.2	Kurzripp-Polydaktylie-Syndrome
Q66.6	Sonst angeborene Valgusdeformitäten Füße	Q77.3	Chondrodysplasia-punctata-Syndrome

Q77.4	Achondroplasie	S42.19	Fx Skapula, mult
Q77.5	Diastrophische Dysplasie	T02.10	Fx m Beteilig Thor LumbosGeg od Thor Becken, geschl od onA
Q77.6	Chondroektodermale Dysplasie	T02.11	Fx m Beteilig Thor LumbosGeg od Thor Becken, offen
Q77.7	Dysplasie spondyloepiphysaria	T02.80	Fx m Bet sonst Kombinat Körperreg, geschl od onA
Q77.8	So Osteochondrodysp m WachstStör Röhrenkn u WS	T02.81	Frakturen m Bet so Kombinat Körperregionen, offen
Q77.9	Osteochondrodysp m WachstStör Röhrenkn u WS, nnbez	T02.90	Multiple Frakturen, nnbez, geschlossen od onA
Q78.0	Osteogenesis imperfecta	T02.91	Multiple Frakturen, nnbez, offen
Q78.1	Polyostot fibrös Dysplas [Jaffé-Lichtenstein-Synd]	T03.0	Luxation Verstauchung Zerrung m Bet Kopf u Hals
Q78.2	Marmorknochenkrankheit	T03.1	Lux Verstauch Zerr m Bet Thor Lumbos od Thor Becken
Q78.3	Progrediente diaphysäre Dysplasie	T03.2	Lux Verstauch Zerr m Bet mehr Reg obere Extremität
Q78.4	Enchondromatose	T03.3	Lux Verstauch Zerr m Bet mehr Reg untere Extremität
Q78.5	Metaphysäre Dysplasie	T03.4	Lux Verstauch Zerr m Bet mehr Reg obere/untere Extr
Q78.6	Angeborene multiple Exostosen	T03.8	Lux Verstauch Zerr m Bet so Komb von Körperregionen
Q78.8	Sonstige nbez Osteochondrodysplasien	T03.9	Multiple Luxationen Verstauchungen Zerrungen nnbez
Q78.9	Osteochondrodysplasie, nnbez	T06.4	Verletzung Muskeln Sehnen m Bet mehr Körperregionen
Q79.6	Ehlers-Danlos-Syndrom	T09.5	Verletzung nnbez Muskeln Sehnen Rumpf
Q79.8	Sonst angeb Fehlbildung Muskel-Skelett-System	T11.2	Lux Verstauch Zerr nnbez Gelenk u Band od Extr, Höhe nnbez
Q79.9	Angeb Fehlbildung Muskel-Skelett-System, nnbez	T13.2	Lux Verstauch Zerr nnbez Gelenk u Band unt Extr, Höhe nnbez
R93.6	Abnorm Befund bildgeb Diagnostik Extremitäten	T14.20	Fraktur an nnbez Körperregion, geschlossen od onA
R93.7	Abn Bef bildgeb Diagn so Abschn Muskel-Skelett-System	T14.21	Fraktur an nnbez Körperregion, offen
S03.1	Luxation knorpeliges Nasenseptum	T14.3	Luxation Verstauchung Zerrung an nnbez Körperregion
S03.3	Luxation sonst u nnbez Teile Kopf	T14.6	Verletzung Muskeln u Sehnen an nnbez Körperregion
S03.5	Verstauchung Zerrung Gelenke Bänder so u nnbez Teile Kopf	T79.6	Traumatische Muskelischämie
S09.1	Verletzung Muskeln u Sehnen Kopf	T87.3	Neurom Amputationsstumpf
S13.5	Verstauchung u Zerrung, Schilddrüsenregion	T87.4	Infektion Amputationsstumpf
S22.8	Fraktur sonstiger Teile knöcherner Thorax	T87.5	Nekrose Amputationsstumpf
S22.9	Fraktur knöcherner Thorax, Teil nnbez	T87.6	Sonst u nnbez Komplik am Amputationsstumpf
S23.5	Verstauchung u Zerrung sonst u nnbez Teile Thorax	Z52.2	Knochenspende
S32.7	Mult Fx LWS u Becken	Z94.6	Zustand nach Knochen transplantation
S42.11	Fx Skapula, Korpus		

**Hauptdiagnose I76-2**

A54.4	Gonokokkeninfektion des Muskel-Skelett-Systems	A66.6	Knochen- und Gelenkveränderungen bei Frambösie
-------	--	-------	--

**Hauptdiagnose I76-3**

M24.50	Gelenkkontraktur, mehrere Lokalisationen	Q65.0	Angeborene Luxation Hüftgelenk, einseitig
M46.30	Bandscheibeninf (pyogen), mehrere Lok WS	Q65.1	Angeborene Luxation Hüftgelenk, beidseitig
M46.31	Bandscheibeninf (pyogen), Okzip-Atlant-Axialbereich	Q65.2	Angeborene Luxation Hüftgelenk, nnbez
M46.32	Bandscheibeninf (pyogen), Zervikalbereich	Q74.0	Sonst angeb Fehlbild ober Extremität(en) u Schultergürtel
M46.33	Bandscheibeninf (pyogen), Zervikothorakalbereich	Q74.1	Angeborene Fehlbildung Knie
M46.34	Bandscheibeninf (pyogen), Thorakalbereich	Q74.2	Sonst angeb Fehlbild unt Extremität(en) u Beckengürtel
M46.35	Bandscheibeninf (pyogen), Thorakolumbalbereich	Q74.3	Arthrogryposis multiplex congenita
M46.36	Bandscheibeninf (pyogen), Lumbalbereich	S32.7	Mult Fx LWS u Becken
M46.37	Bandscheibeninf (pyogen), Lumbosakralbereich	T02.10	Fx m Beteilig Thor LumbosGeg od Thor Becken, geschl od onA
M46.38	Bandscheibeninf (pyogen), Sakral-/SakrokokzygBereich	T02.80	Fx m Bet sonst Kombinat Körperreg, geschl od onA
M89.50	Osteolyse, mehrere Lokalisationen	T87.4	Infektion Amputationsstumpf
M89.58	Osteolyse, sonstige Lokalisation	T87.5	Nekrose Amputationsstumpf
M94.1	Panchondritis [Rezidivierende Polychondritis]	T87.6	Sonst u nnbez Komplik am Amputationsstumpf

**Hauptdiagnose I76-4**

M00.00	Arthrit/Polyarth d Staphylokokken, mehrere Lok	M00.17	Arthrit/Polyarth d Pneumokokken Knöchel/Fuß
M00.01	Arthrit/Polyarth d Staphylokokken Schulterreg	M00.18	Arthrit/Polyarth d Pneumokokken, sonst Lok
M00.02	Arthrit/Polyarth d Staphylokokken Oberarm	M00.19	Arthrit/Polyarth d Pneumokokken, nnbez Lok
M00.03	Arthrit/Polyarth d Staphylokokken Unterarm	M00.20	Arthrit/Polyarth d sonst Streptokokken, mehrere Lok
M00.04	Arthrit/Polyarth d Staphylokokken Hand	M00.21	Arthrit/Polyarth d sonst Streptokokken Schulterreg
M00.05	Arthrit/Polyarth d Staphylokokken Becken/Oberschenkel	M00.22	Arthrit/Polyarth d sonst Streptokokken Oberarm
M00.06	Arthrit/Polyarth d Staphylokokken Unterschenkel	M00.23	Arthrit/Polyarth d sonst Streptokokken Unterarm
M00.07	Arthrit/Polyarth d Staphylokokken Knöchel/Fuß	M00.24	Arthrit/Polyarth d sonst Streptokokken Hand
M00.08	Arthrit/Polyarth d Staphylokokken, sonst Lok	M00.25	Arthrit/Polyarth d sonst Streptok Becken/Oberschenkel
M00.09	Arthrit/Polyarth d Staphylokokken, nnbez Lok	M00.26	Arthrit/Polyarth d sonst Streptokokken Unterschenkel
M00.10	Arthrit/Polyarth d Pneumokokken, mehrere Lok	M00.27	Arthrit/Polyarth d sonst Streptokokken Knöchel/Fuß
M00.11	Arthrit/Polyarth d Pneumokokken Schulterregion	M00.28	Arthrit/Polyarth d sonst Streptokokken, sonst Lok
M00.12	Arthrit/Polyarth d Pneumokokken Oberarm	M00.29	Arthrit/Polyarth d sonst Streptokokken, nnbez Lok
M00.13	Arthrit/Polyarth d Pneumokokken Unterarm	M00.80	Arthrit/Polyarth d sonst nbez bakt Erreg, mehrere Lok
M00.14	Arthrit/Polyarth d Pneumokokken Hand	M00.81	Arthrit/Polyarth d sonst nbez bakt Erreg Schulterregion
M00.15	Arthrit/Polyarth d Pneumokokken Becken/Oberschenkel	M00.82	Arthrit/Polyarth d sonst nbez bakt Erreg Oberarm
M00.16	Arthrit/Polyarth d Pneumokokken Unterschenkel	M00.83	Arthrit/Polyarth d sonst nbez bakt Erreg Unterarm

M00.84	Arthrit/Polyarth d sonst nbez bakt Erreger Hand	M00.92	Eitrige Arthritis, nnbez, Oberarm
M00.85	Arthrit/Polyarth d sonst nbez bakt Erreg Becken/Oberschenkel	M00.93	Eitrige Arthritis, nnbez, Unterarm
M00.86	Arthrit/Polyarth d sonst nbez bakt Erreg Unterschenkel	M00.94	Eitrige Arthritis, nnbez, Hand
M00.87	Arthrit/Polyarth d sonst nbez bakt Erreg Knöchel/Fuß	M00.95	Eitrige Arthritis, nnbez, Beckenregion/Oberschenkel
M00.88	Arthrit/Polyarth d sonst nbez bakt Erreg, so Lok	M00.96	Eitrige Arthritis, nnbez, Unterschenkel
M00.89	Arthrit/Polyarth d sonst nbez bakt Erreg, nnbez Lok	M00.97	Eitrige Arthritis, nnbez, Knöchel/Fuß
M00.90	Eitrige Arthritis, nnbez, mehrere Lok	M00.98	Eitrige Arthritis, nnbez, sonstige Lokalisationen
M00.91	Eitrige Arthritis, nnbez, Schulterregion	M00.99	Eitrige Arthritis, nnbez, nnbez Lokalisationen

**ADRG I77****Mäßig schwere Verletzungen von Schulter, Arm, Ellenbogen, Knie, Bein und Sprunggelenk**

Hauptdiagnose in Tabelle I77-1

**DRG I77Z****Mäßig schwere Verletzungen von Schulter, Arm, Ellenbogen, Knie, Bein und Sprunggelenk****Hauptdiagnose I77-1**

M22.0	Habituelle Luxation Patella	M23.61	So Spontanrupt ein/mehr Bd Kniegel, Vord Kreuzbd
M22.1	Habituelle Subluxation Patella	M23.62	So Spontanrupt ein/mehr Bd Kniegel, Hint Kreuzbd
M22.2	KH im Patelofemoralbereich	M23.63	So Spontanrupt ein/mehr Bd Kniegel, Innenband [Lig coll tib]
M22.3	Sonstige Schädigungen Patella	M23.64	So Spontanrupt ein/mehr Bd Kniegel, Außenband [Lig coll fib]
M22.4	Chondromalacia patellae	M23.67	So Spontanrupt ein/mehr Bd Kniegel, Kapselband
M22.8	Sonstige KH Patella	M23.69	So Spontanrupt ein/mehr Bd Kniegel, nnbez Band
M22.9	KH Patella, nnbez	M23.80	So Binnenschäd Kniegel, mehrere Lok
M23.00	Meniskusganglion, mehrere Lokalisationen	M23.81	So Binnenschäd Kniegel, Vord Kreuzb/VordHorn InMen
M23.01	Meniskusganglion, Vorderhorn Innenmeniskus	M23.82	So Binnenschäd Kniegel, Hint Kreuzb/HintHorn InMen
M23.02	Meniskusganglion, Hinterhorn Innenmeniskus	M23.83	So Binnenschäd Kniegel, Inbd/so u nnbezTeil InMen
M23.03	Meniskusggl, so u nnbez Teil Innenmeniskus	M23.84	So Binnenschäd Kniegel, Außenband/VordHorn AußMen
M23.04	Meniskusganglion, Vorderhorn Außenmeniskus	M23.85	So Binnenschäd Kniegel, HintHorn Außenmen
M23.05	Meniskusganglion, Hinterhorn Außenmeniskus	M23.86	So Binnenschäd Kniegel, so u nnbezTeil Außenmen
M23.06	Meniskusggl, so u nnbez Teil Außenmeniskus	M23.87	So Binnenschäd Kniegel, Kapselband
M23.09	Meniskusganglion, nnbez Meniskus	M23.89	So Binnenschäd Kniegel, nnbez Band/Meniskus
M23.10	Scheibenmeniskus (angeboren), mehrere Lok	M23.90	Binnenschädigung Kniegelenk, nnbez, mehrere Lok
M23.11	Scheibenmeniskus (angeb), VordHorn Innenmen	M23.91	Binnenschäd Kniegel nnbez, Vo Kreuzb/VordHorn InMen
M23.12	Scheibenmeniskus (angeb), HintHorn Innenmen	M23.92	Binnenschäd Kniegel nnbez, Hi Kreuzb/HintHorn InMen
M23.13	Scheibenmeniskus (angeb), so u nnbez Teil Innenmen	M23.93	Binnenschäd Kniegel nnbez, Inbd/so u nnbezTeil InMen
M23.14	Scheibenmeniskus (angeb), VordHorn Außenmen	M23.94	Binnenschäd Kniegel nnbez, Außenband/VordHorn AußMen
M23.15	Scheibenmeniskus (angeb), HintHorn Außenmen	M23.95	Binnenschäd Kniegel, nnbez, HintHorn AußMen
M23.16	Scheibenmeniskus (angeb), so u nnbez Teil Außenmen	M23.96	Binnenschäd Kniegel, nnbez, so u nnbezTeil AußMen
M23.19	Scheibenmeniskus (angeb), nnbez Meniskus	M23.97	Binnenschäd Kniegel, nnbez, Kapselband
M23.20	MenSchäd d alt Riß od alte Verletz, mehrere Lok	M23.99	Binnenschäd Kniegel, nnbez, nnbez Band/Meniskus
M23.21	MenSchäd d alt Riß od alte Verletz, VordHorn InMen	M24.11	Sonst Gelenkknorpelschädigungen Schulterregion
M23.22	MenSchäd d alt Riß od alte Verletz, HintHorn InMen	M24.12	Sonst Gelenkknorpelschädigungen Oberarm
M23.23	MenSchäd d alt Riß od alte Verletz, so u nnbez Teil InMen	M24.17	Sonst Gelenkknorpelschädigungen Knöchel/Fuß
M23.24	MenSchäd d alt Riß od alte Verletz, VordHorn AußMen	M24.31	Patho Lux/Sublux Gelenk, aonkl, Schulterregion
M23.25	MenSchäd d alt Riß od alte Verletz, HintHorn AußMen	M24.32	Patho Lux/Sublux Gelenk, aonkl, Oberarm
M23.26	MenSchäd d alt Riß od alte Verletz, so u nnbez Teil AußMen	M24.36	Patho Lux/Sublux Gelenk, aonkl, Unterschenkel
M23.29	MenSchäd d alt Riß od alte Verletz, nnbez Meniskus	M24.37	Patho Lux/Sublux Gelenk, aonkl, Knöchel/Fuß
M23.30	Sonst Meniskussschädigungen, mehrere Lok	M24.41	Habit Lux/Sublux Gelenk Schulterregion
M23.31	Sonst MenSchäd, VordHorn Innenmeniskus	M24.42	Habit Lux/Sublux Gelenk Oberarm
M23.32	Sonst MenSchäd, HintHorn Innenmeniskus	M24.46	Habit Lux/Sublux Gelenk Unterschenkel
M23.33	Sonst MenSchäd, sonst u nnbez Teil Innenmen	M24.47	Habit Lux/Sublux Gelenk Knöchel/Fuß
M23.34	Sonst MenSchäd, VordHorn Außenmeniskus	M25.26	Schlottergelenk Unterschenkel
M23.35	Sonst MenSchäd, HintHorn Außenmeniskus	M25.36	Sonst Instabilität ein Gelenk Unterschenkel
M23.36	Sonst MenSchäd, sonst u nnbez Teil Außenmen	M25.76	Osteophyt Unterschenkel
M23.39	Sonst Meniskussschädigungen, nnbez Meniskus	Q68.2	Angeborene Deformität Knie
M23.50	Chron Instab Kniegelenk, mehrere Lok	S42.01	Fraktur der Klavikula: Mediales Drittel
M23.51	Chron Instab Kniegelenk, Vord Kreuzb/VordHorn InMen	S42.02	Fraktur der Klavikula: Mittleres Drittel
M23.52	Chron Instab Kniegelenk, Hint Kreuzb/HintHorn InMen	S42.03	Fraktur der Klavikula: Laterales Drittel
M23.53	Chron Instab Kniegelenk, Innenband/so u nnbezTeil InMen	S42.10	Fx Skapula, Teil nnbez
M23.54	Chron Instab Kniegelenk, Außenband/VordHorn AußMen	S42.12	Fx Skapula, Akromion
M23.55	Chron Instab Kniegelenk, HintHorn Außenmen	S42.13	Fx Skapula, Proc corac
M23.56	Chron Instab Kniegelenk, so u nnbezTeil Außenmen	S42.14	Fx Skapula, Cav glen u Collum scap
M23.57	Chron Instab Kniegelenk, Kapselband	S42.40	Fraktur, distales Ende Humerus, Teil nnbez
M23.59	Chron Instab Kniegelenk, nnbez Band/Meniskus	S42.41	Fraktur, distales Ende Humerus, suprakondylär
M23.60	So Spontanrupt ein/mehr Bd Kniegel, mehrere Lok	S42.42	Fraktur, distales Ende Humerus, Epicondylus lateralis

S42.43	Fraktur, distales Ende Humerus, Epicondylus medialis	S83.40	Verstauchung Zerrung Kniegelenk, nnbez Seitenband
S42.44	Fraktur, dist Ende Humerus, Epicondylus, Epicondylü, nnbez	S83.41	Verstauch u Zerr Kniegel: Distors fibul Seitenbd [Außenbd]
S42.45	Fraktur, dist Ende Humerus, transkondylär (T- od Y-Form)	S83.42	Verstauch u Zerr Kniegel: Distors tibial Seitenbd [Innenbd]
S42.49	Fraktur, distales Ende Humerus, so u multiple Teile	S83.43	Verstauch u Zerr Kniegel: Riss fibul Seitenband [Außenband]
S42.7	Multiple Frakturen Klavikula, Skapula Humerus	S83.44	Verstauch u Zerr Kniegel: Riss tibial Seitenband [Innenband]
S42.8	Fraktur, sonst Teile Schulter Oberarm	S83.50	Verstauchung Zerrung Kniegelenk, nnbez Kreuzband
S42.9	Fraktur, Schultergürtel, Teil nnbez	S83.51	Verstauch Zerrung Kniegelenk, Distorsion vord Kreuzband
S43.08	Luxation sonstige Teile Schulter	S83.52	Verstauch Zerrung Kniegelenk, Distorsion hint Kreuzband
S43.1	Luxation, Akromioklavikulargelenk	S83.53	Verstauch Zerrung Kniegelenk, Riß vord Kreuzband
S43.3	Luxation sonst u nnbez Teile Schultergürtel	S83.54	Verstauch Zerrung Kniegelenk, Riß hint Kreuzband
S43.4	Verstauchung Zerrung, Schultergelenk	S83.7	Verletzung mehrerer Strukturen Knie
S43.5	Verstauchung Zerrung, Akromioklavikulargelenk	S86.0	Verletzung Achillessehne
S43.7	Verstauchung Zerrung, so u nnbez Teile Schultergürtel	S86.1	Verletz so Muskel/Sehnen posterior Muskelgr in Höhe OS
S46.0	Verletzung Muskeln und Sehnen Rotatorenmanschette	S86.2	Verletz Muskel/Sehn ant Muskelgr i Höhe Unterschenkel
S46.1	Verletz Muskel Sehne, Caput longum M biceps brachii	S86.3	Verletz Muskel/Sehn peron Muskelgr i Höhe Unterschenkel
S46.2	Verletzung Muskel Sehne, sonst Teile M biceps brachii	S86.7	Verletz mehr Muskeln Sehnen in Höhe Unterschenkel
S46.3	Verletzung Muskel Sehne, M triceps brachii	S86.8	Verletz sonst Muskeln Sehnen in Höhe Unterschenkel
S46.7	Verletz mehr Muskeln Sehnen in Höhe Schulter Oberarm	S86.9	Verletz nnbez Muskel Sehne in Höhe Unterschenkel
S46.8	Verletz sonst Muskeln Sehnen in Höhe Schulter Oberarm	S92.0	Fraktur Kalkaneus
S46.9	Verletz nnbez Muskeln Sehnen in Höhe Schulter Oberarm	S93.0	Luxation oberes Sprunggelenk
S82.0	Fraktur Patella	S93.2	Traumatische Ruptur Bänder in Höhe OSG Fuß
S82.38	Distale Fraktur Tibia, sonstige	S93.40	Verstauchung Zerrung OSG, Teil nnbez
S82.40	Fraktur Fibula, isoliert, Teil nnbez	S93.41	Verstauchung Zerrung OSG, Lig deltoideum
S82.41	Fraktur Fibula, isoliert, proximales Ende	S93.42	Verstauchung Zerrung OSG, Lig calcaneofibulare
S82.42	Fraktur Fibula, isoliert, Schaft	S93.43	Verstauchung Zerrung OSG, Lig tibiofib (ant) (post), dist
S82.49	Fraktur Fibula, isoliert, multipel	S93.48	Verstauchung Zerrung OSG, sonst Teile
S82.5	Fraktur Innenknöchel	S96.9	Verletz nnbez Muskel/Sehne in Höhe Knöchel Fuß
S82.6	Fraktur Außenknöchel	T02.20	Fx m Beteilig mehr Reg ob Extremität, geschlossen od onA
S82.7	Multiple Frakturen Unterschenkel	T02.21	Frakturen m Beteilig mehr Regionen obere Extremität, offen
S82.81	Bimalleolarfraktur	T02.30	Fx m Beteilig mehr Reg unt Extremität, geschl od onA
S82.88	Frakturen sonstiger Teile Unterschenkel	T02.31	Frakturen m Beteilig mehr Regionen untere Extremität, offen
S82.9	Fraktur Unterschenkel, Teil nnbez	T10.0	Fraktur obere Extremität, Höhe nnbez, geschl od onA
S83.11	Luxation Kniegelenk, Luxation prox Tibia nach anterior	T10.1	Fraktur obere Extremität, Höhe nnbez, offen
S83.12	Luxation Kniegelenk, Luxation prox Tibia nach posterior	T11.5	Verletzung nnbez(m)(r) Muskel Sehne ob Extr, Höhe nnbez
S83.13	Luxation Kniegelenk, Luxation prox Tibia nach medial	T12.0	Fx untere Extremität, Höhe nnbez, geschlossen od onA
S83.14	Luxation Kniegelenk, Luxation prox Tibia nach lateral	T12.1	Fraktur unteren Extremität, Höhe nnbez, offen
S83.2	Meniskusriß, akut	T13.5	Verletz nnbez(m)(r) Muskel Sehne untere Extr, Höhe nnbez
S83.3	Riß Kniegelenkknorpel, akut		

**ADRG I78****Leichte bis moderate Verletzungen von Schulter, Arm, Ellenbogen, Knie, Bein und Sprunggelenk**

Hauptdiagnose in Tabelle I78-1

**DRG I78Z****Leichte bis moderate Verletzungen von Schulter, Arm, Ellenbogen, Knie, Bein und Sprunggelenk****Hauptdiagnose I78-1**

S42.00	Fraktur Klavikula, Teil nnbez	S53.10	Luxation, sonst u nnbez Teile Ellenbogen, nnbez
S43.00	Luxation, Schultergelenk [Glenohumeralgelenk], nnbez	S53.11	Sonst u nnbez Luxation Ellenbogen, nach vorne
S43.01	Luxation, Humerus nach vorne	S53.12	Sonst u nnbez Luxation Ellenbogen, nach hinten
S43.02	Luxation, Humerus nach hinten	S53.13	Sonst u nnbez Luxation Ellenbogen, nach medial
S43.03	Luxation, Humerus nach unten	S53.14	Sonst u nnbez Luxation Ellenbogen, nach lateral
S43.2	Luxation, Sternoklavikulargelenk	S53.18	Luxation, Ellenbogen, sonstige
S52.7	Multiple Frakturen, Unterarm	S83.0	Luxation Patella
S53.0	Luxation, RADIUSKOPF	S83.6	Verstauchung Zerrung sonst u nnbez Teile Knie

**ADRG I79****Fibromyalgie**

Hauptdiagnose in Tabelle I79-1

**DRG I79Z****Fibromyalgie**

## Hauptdiagnose I79-1

M79.00	Rheumatismus, nnbez, mehrere Lokalisationen	M79.06	Rheumatismus, nnbez, Unterschenkel
M79.01	Rheumatismus, nnbez, Schulterregion	M79.07	Rheumatismus, nnbez, Knöchel/Fuß
M79.02	Rheumatismus, nnbez, Oberarm	M79.08	Rheumatismus, nnbez, sonstige Lokalisation
M79.03	Rheumatismus, nnbez, Unterarm	M79.09	Rheumatismus, nnbez, nnbez Lokalisationen
M79.04	Rheumatismus, nnbez, Hand	M79.70	Fibromyalgie: Mehrere Lokalisationen
M79.05	Rheumatismus, nnbez, Beckenregion/Oberschenkel		

### ADRG I95

#### Implantation einer Tumorendoprothese

Prozedur in Tabelle I95-1

### DRG I95Z

#### Implantation einer Tumorendoprothese

#### Prozedur I95-1

84.49†↔ Implantation oder Wechsel einer Tumorendoprothese

### ADRG I96

#### Frührehabilitation mit bestimmter OR-Prozedur bei Krankheiten und Störungen an Muskel-Skelett-System und Bindegewebe, mehr als 20 Tage

Prozedur in Tabelle I96-1 und Bestimmte OR-Prozeduren

### DRG I96Z

#### Frührehabilitation mit bestimmter OR-Prozedur bei Krankheiten und Störungen an Muskel-Skelett-System und Bindegewebe, mehr als 20 Tage

#### Prozedur I96-1

93.89.12†↔ Neurolog Frühreha, 21 bis 27 BT	93.89.62†↔ And Frühreh 28-34 BehTg: 30 Einh (30 min)/Woche
93.89.13†↔ Neurolog Frühreha, 28 bis 41 BT	93.89.63†↔ And Frühreh 28-34 BehTg: 40 Einh (30 min)/Woche
93.89.14†↔ Neurolog Frühreha, 42 bis 55 BT	93.89.70†↔ And Frühreh 35-41 BehTg: 15 Einh (30 min)/Woche
93.89.15†↔ Neurolog Frühreha, mind 56 BT	93.89.71†↔ And Frühreh 35-41 BehTg: 20 Einh (30 min)/Woche
93.89.50†↔ And Frühreh 21-27 BehTg: 15 Einh (30 min)/Woche	93.89.72†↔ And Frühreh 35-41 BehTg: 30 Einh (30 min)/Woche
93.89.51†↔ And Frühreh 21-27 BehTg: 20 Einh (30 min)/Woche	93.89.73†↔ And Frühreh 35-41 BehTg: 40 Einh (30 min)/Woche
93.89.52†↔ And Frühreh 21-27 BehTg: 30 Einh (30 min)/Woche	93.89.80†↔ And Frühreh > 42 BehTg: 15 Einh (30 min)/Woche
93.89.53†↔ And Frühreh 21-27 BehTg: 40 Einh (30 min)/Woche	93.89.81†↔ And Frühreh > 42 BehTg: 20 Einh (30 min)/Woche
93.89.60†↔ And Frühreh 28-34 BehTg: 15 Einh (30 min)/Woche	93.89.82†↔ And Frühreh > 42 BehTg: 30 Einh (30 min)/Woche
93.89.61†↔ And Frühreh 28-34 BehTg: 20 Einh (30 min)/Woche	93.89.83†↔ And Frühreh > 42 BehTg: 40 Einh (30 min)/Woche

### ADRG I97

#### Rheumatologische Komplexbehandlung bei Krankheiten und Störungen an Muskel-Skelett-System und Bindegewebe

Prozedur in Tabelle I97-1

### DRG I97Z

#### Rheumatologische Komplexbehandlung bei Krankheiten und Störungen an Muskel-Skelett-System und Bindegewebe

#### Prozedur I97-1

93.38.02†↔ Rheumakomplexbeh, 14 bis 20 Behandlungstage	93.38.12†↔ Kinder/Jugendrheumabehandl, 14 bis 20 BT
93.38.03†↔ Rheumakomplexbeh, mind 21 Behandlungstage	93.38.13†↔ Jugendrheumabehandl, mind 21 BT

### ADRG I98

#### Komplexe Vakuumbehandlung bei Krankheiten und Störungen an Muskel-Skelett-System und Bindegewebe

Prozedur in Tabelle I98-1 und Prozedur in Tabelle I98-2 und Vierzeitige bestimmte OR-Prozeduren

### DRG I98Z

#### Komplexe Vakuumbehandlung bei Krankheiten und Störungen an Muskel-Skelett-System und Bindegewebe



**Prozedur I98-1**

86.88.50↔ Anl o Wchs e Syst z Vkuumvrs, tiefr, an Knch u Gl d Extrm  
86.88.51↔ Anl o Wchs e Syst z Vkuumvrs, tiefr, an Thr, Mdst u Strn  
86.88.52↔ Anl o Wechsel e Syst zur Vakuumversiegelung, a off Abd

86.88.53↔ Anl o Wechsel e Syst zur Vakuumversiegelung, endorektal  
86.88.59↔ Anl o Wchs e Syst z Vkuumvrs, an Haut u Unth o snst Lk

**Prozedur I98-2**

93.57.12†↔ Kont Sogbehandlung b e Vakuumversiegelung, 8 Tag u läng

**ADRGs 901, 902**

**OR-Prozeduren ohne Bezug**

OR-Prozeduren ohne Bezug

**DRGs 901A, 901B, 901C, 901D, 902Z**

08  
901-902