

**SwissDRG 2.0  
Planungsversion  
(2011/2013)**

**Swiss  
Diagnosis  
Related  
Groups  
Version 2.0**

**Definitionshandbuch  
Band 4  
(DRGs Q01Z-Z66Z)**

© 2012 by SwissDRG AG, Bern, Schweiz

Alle Rechte vorbehalten. Die Definitionshandbücher sind urheberrechtlich geschützt. Jede Verwertung ausserhalb der Nutzungsbedingungen der SwissDRG AG ist ohne vorherige schriftliche Zustimmung unzulässig.

**SwissDRG 2.0 Planungsversion (2011/2013)**  
**Definitionshandbuch**

# Inhalt

## 1 Band 1 (DRGs A01A-F98Z)

|   |     |
|---|-----|
| <b>Abbildungs- und Tabellenverzeichnis</b>  | vii |
| <b>Begleit-Dokumente zum SwissDRG Definitionshandbuch 2.0<br/>Planungsversion (2011/2013)</b> | ix  |
| <b>Vorbemerkung</b>   | xi  |
| <b>Abkürzungsverzeichnis</b>  | xii |
| <b>Einleitung</b>   | 1   |
| <b>1</b> Ziele  | 1   |
| <b>2</b> Hintergrund  | 1   |
| <b>3</b> SwissDRG-Klassifikation Version 2.0 Planungsversion (2011/2013)                      | 3   |
| 3.1 DRG-Notation  | 4   |
| 3.2 Umgang mit Schweregraden  | 5   |
| <b>4</b> Gruppierung von Behandlungsepisoden in DRGs  | 6   |
| 4.1 Variablen für die Gruppierung   | 6   |
| 4.2 Überprüfung demografischer und klinischer Merkmale  | 6   |
| 4.3 MDC-Zuordnung   | 6   |
| 4.4 Prä-MDC-Verarbeitung  | 7   |
| 4.5 MDC-Partitionierung   | 7   |
| 4.6 Zuordnung zu Basis-DRGs   | 8   |
| 4.7 Zuordnung von CCL und PCCL  | 8   |
| 4.8 DRG-Zuordnung   | 8   |
| 4.9 Verschiedene Funktionen mit Einfluss auf die Gruppierung von<br>Behandlungsepisoden       | 9   |
| 4.10 Fehler-DRGs und sonstige DRGs  | 9   |
| <b>5</b> Hinweise zur Anwendung des Definitionshandbuches                                     | 10  |
| 5.1 Anwendung des Handbuches  | 10  |
| 5.2 Symbole und Konventionen  | 14  |
| <b>6</b> Besonderheiten der SwissDRG-Version 2.0 Planungsversion (2011/2013)                  | 16  |
| 6.1 Gültigkeit von Diagnose- und Prozedurenklassifikationen                                   | 16  |

# 1 Band 1 (DRGs A01A-F98Z) *Fortsetzung*

|                |  |     |
|----------------|--|-----|
| 6.2            | Seitenkennzeichen  | 16  |
| 6.3            | OR- und NonOR-Prozeduren   | 16  |
| <b>Prä-MDC</b> | (DRGs A01A-B61Z)   | 41  |
| <b>MDC 01</b>  | Krankheiten und Störungen des Nervensystems<br>(DRGs B01Z-B86Z)                              | 121 |
| <b>MDC 02</b>  | Krankheiten und Störungen des Auges<br>(DRGs C01Z-C64Z)                                      | 291 |
| <b>MDC 03</b>  | Krankheiten und Störungen des Ohres, der Nase, des Mundes und des Halses<br>(DRGs D01A-D67Z) | 319 |
| <b>MDC 04</b>  | Krankheiten und Störungen der Atmungsorgane<br>(DRGs E01A-E77E)                              | 393 |
| <b>MDC 05</b>  | Krankheiten und Störungen des Kreislaufsystems<br>(DRGs F01A-F98Z)                           | 445 |

# 2 Band 2 (DRGs G02Z-I98Z)

|               |  |     |
|---------------|--|-----|
| <b>MDC 06</b> | Krankheiten und Störungen der Verdauungsorgane<br>(DRGs G02Z-G77Z)                     | 1   |
| <b>MDC 07</b> | Krankheiten und Störungen an hepatobiliärem System und Pankreas<br>(DRGs H01A-H64Z)    | 101 |
| <b>MDC 08</b> | Krankheiten und Störungen an Muskel-Skelett-System und Bindegewebe<br>(DRGs I02A-I98Z) | 141 |

# 3 Band 3 (DRGs J01Z-P67D)

|               |  |     |
|---------------|--|-----|
| <b>MDC 09</b> | Krankheiten und Störungen an Haut, Unterhaut und Mamma<br>(DRGs J01Z-J68Z) | 1   |
| <b>MDC 10</b> | Endokrine, Ernährungs- und Stoffwechselkrankheiten<br>(DRGs K01A-K77Z)     | 137 |
| <b>MDC 11</b> | Krankheiten und Störungen der Harnorgane<br>(DRGs L02A-L72Z)               | 181 |

# 3 Band 3 (DRGs J01Z-P67D) *Fortsetzung*

|               |  |     |
|---------------|--|-----|
| <b>MDC 12</b> | Krankheiten und Störungen der männlichen Geschlechtsorgane<br>(DRGs M01A-M64Z) | 241 |
| <b>MDC 13</b> | Krankheiten und Störungen der weiblichen Geschlechtsorgane<br>(DRGs N01A-N62B) | 265 |
| <b>MDC 14</b> | Schwangerschaft, Geburt und Wochenbett<br>(DRGs O01A-O65C)                     | 305 |
| <b>MDC 15</b> | Neugeborene<br>(DRGs P02A-P67D)  | 341 |
|               | Schweres Problem beim Neugeborenen   | 415 |
|               | Mehrere schwere Probleme beim Neugeborenen                                     | 443 |

# 4 Band 4 (DRGs Q01Z-Z66Z)

|                           |  |     |
|---------------------------|--|-----|
| <b>MDC 16</b>             | Krankheiten des Blutes, der blutbildenden Organe und des<br>Immunsystems<br>(DRGs Q01Z-Q61E)                               | 1   |
| <b>MDC 17</b>             | Hämatologische und solide Neubildungen<br>(DRGs R01A-R65Z)   | 13  |
| <b>MDC 18A</b>            | HIV<br>(DRGs S01Z-S65B)  | 93  |
| <b>MDC 18B</b>            | Infektiöse und parasitäre Krankheiten<br>(DRGs T01A-T77Z)  | 111 |
| <b>MDC 19</b>             | Psychische Krankheiten und Störungen<br>(DRGs U01Z-U66B)   | 127 |
| <b>MDC 20</b>             | Alkohol- und Drogengebrauch und alkohol- und drogeninduzierte<br>psychische Störungen<br>(DRGs V60A-V64Z)                  | 139 |
| <b>MDC 21A</b>            | Polytrauma<br>(DRGs W01A-W61B)   | 147 |
| <b>MDC 21B</b>            | Verletzungen, Vergiftungen und toxische Wirkungen von Drogen und<br>Medikamenten<br>(DRGs X01A-X64Z)                       | 211 |
| <b>MDC 22</b>             | Verbrennungen<br>(DRGs Y01Z-Y63Z)  | 319 |
| <b>MDC 23</b>             | Faktoren, die den Gesundheitszustand beeinflussen, und andere<br>Inanspruchnahme des Gesundheitswesens<br>(DRGs Z01Z-Z66Z) | 349 |
| <b>Globale Funktionen</b> |  | 361 |
|                           | OR-Prozeduren ohne Bezug   | 361 |

## 4 Band 4 (DRGs Q01Z-Z66Z) *Fortsetzung*

|  |     |
|--|-----|
| Aufnahmegewicht  | 385 |
| Bestimmte OR-Prozeduren                                      | 391 |
| Komplexe OR-Prozeduren                                       | 453 |
| Komplizierende Prozeduren                                    | 469 |
| Dialyse  | 477 |
| Polytrauma   | 483 |
| Eingriff an mehreren Lokalisationen                          | 499 |
| Intensivmedizinische Komplexbehandlung > 1104 Aufwandspunkte | 547 |
| Geriatrische frührehabilitative Komplexbehandlung            | 553 |
| Frührehabilitation   | 559 |
| Intensivmedizinische Komplexbehandlung > 552 Aufwandspunkte  | 565 |
| Mehrzeitige komplexe OR-Prozeduren                           | 571 |
| Vierzeitige bestimmte OR-Prozeduren                          | 589 |
| Komplizierende Prozeduren Prä-MDC                            | 651 |
| Multiviszeraleingriff  | 663 |

## 5 Band 5 Anhänge

|  |     |
|--|-----|
| <b>Anhang A</b> Diagnosekode-/MDC-/DRG-Index                 | 1   |
| <b>Anhang B</b> Prozedurenkode-/MDC-/DRG-Index               | 149 |
| <b>Globale Prozedurentabellen</b>                            | 531 |
| <b>Funktionsübersicht</b>                                    | 532 |
| <b>Eingriff an mehreren Lokalisationen</b>                   | 535 |
| <b>Anhang C</b> CCs, CC-Ausschlüsse, CCL und PCCL-Berechnung | 536 |
| <b>Anhang D</b> Plausibilitäten                              | 580 |
| <b>Glossar</b>   | 633 |
| <b>Quellenverzeichnis</b>                                    | 635 |

# **MDC 16**

Krankheiten des Blutes, der  
blutbildenden Organe und des  
Immunsystems





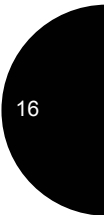
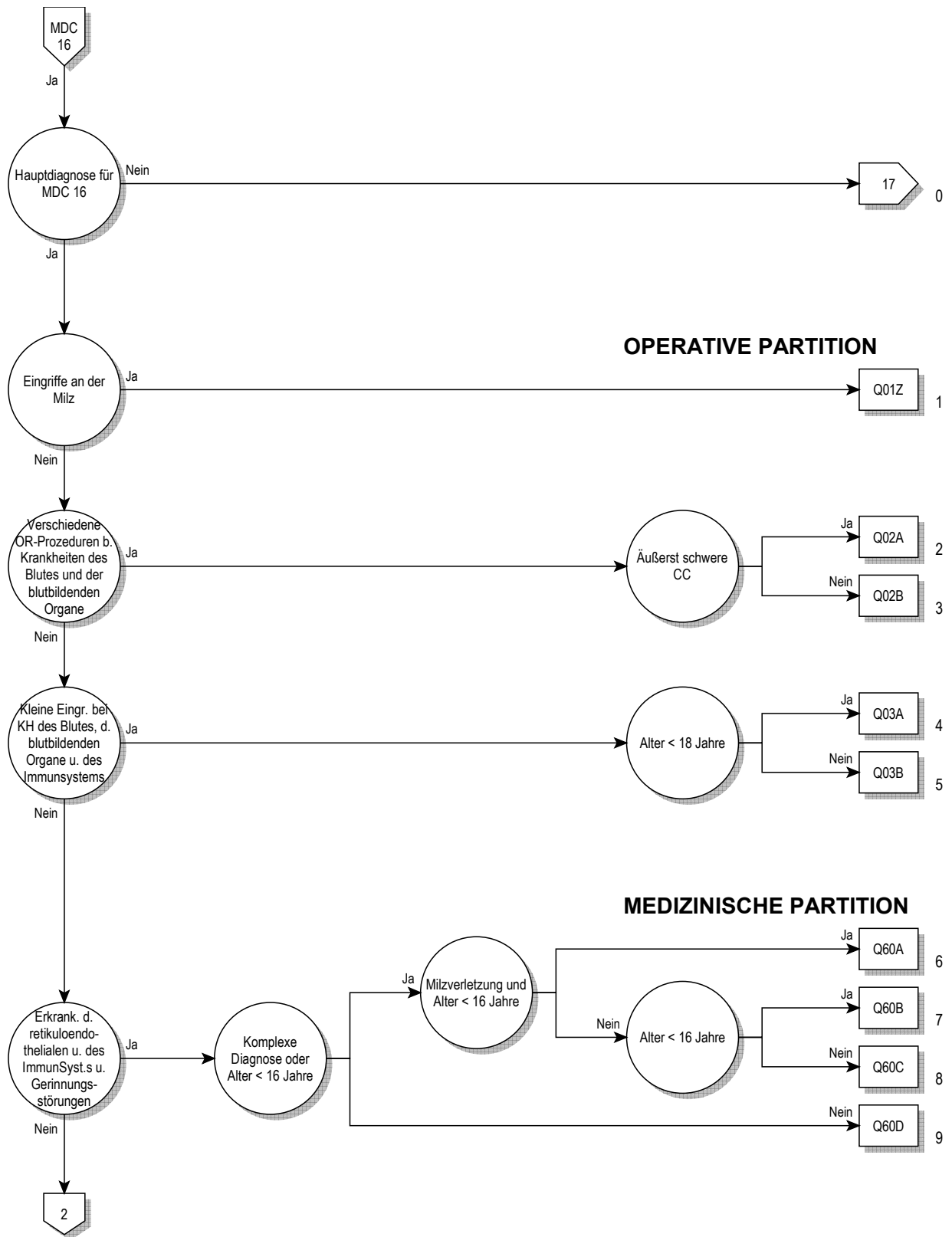

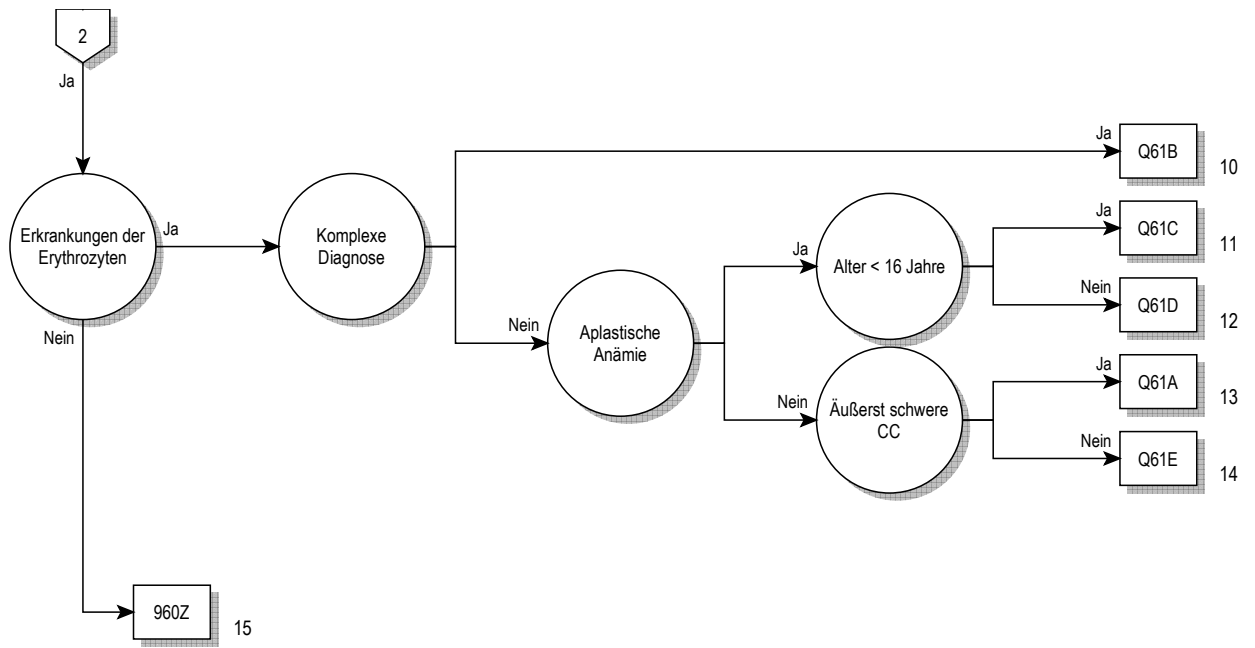

16

**Entscheidungslogik MDC 16**

Hauptdiagnose in Tabelle MDC16-0

**Hauptdiagnose für MDC 16 (MDC16-0)**

|        |   |        |   |
|--------|---|--------|---|
| A28.1  | Katzenkratzkrankheit                                | D60.9  | Erworbene isolierte aplastische Anämie, nnbez                 |
| C95.8  | Leukämie, refraktär auf Standard-Induktionstherapie | D61.0  | Angeborene aplastische Anämie                                 |
| D15.0  | Gutartige Neubildung Thymus                         | D61.10 | Aplastische Anämie infolge zytostatischer Therapie            |
| D18.10 | Hygroma colli cysticum                              | D61.18 | Sonstige arzneimittelinduzierte aplastische Anämie            |
| D18.11 | Lymphangiom, axillär                                | D61.19 | Arzneimittelinduzierte aplastische Anämie, nnbez              |
| D18.12 | Lymphangiom, inguinal                               | D61.2  | Aplastische Anämie infolge sonst äuß Ursachen                 |
| D18.13 | Lymphangiom, retroperit                             | D61.3  | Idiopathische aplastische Anämie                              |
| D18.18 | Lymphangiom, sonst Lok                              | D61.8  | Sonstige nbez aplastische Anämien                             |
| D18.19 | Lymphangiom, Lok nnbez                              | D61.9  | Aplastische Anämie, nnbez                                     |
| D36.0  | Gutartige Neubildung Lymphknoten                    | D62    | Akute Blutungsanämie  |
| D47.2  | Monoklonale Gammopathie                             | D63.0  | Anämie b Neubildungen   |
| D50.0  | Eisenmangelanämie nach Blutverlust (chronisch)      | D63.8  | Anämie b sonst chron, aokl KH                                 |
| D50.1  | Sideropenische Dysphagie                            | D64.0  | Hereditäre sideroachrest [sideroblast] Anämie                 |
| D50.8  | Sonstige Eisenmangelanämien                         | D64.1  | Sek sideroachrest [sideroblast] Anämie (KH-bed)               |
| D50.9  | Eisenmangelanämie, nnbez                            | D64.2  | Sek sideroachrest [sideroblast] Anämie d AM/Toxin             |
| D51.0  | Vit-B12-Mangelanämie d Mangel Intrinsic-Faktor      | D64.3  | Sonstige sideroachrest [sideroblast] Anämien                  |
| D51.1  | Vit-B12-MangAnäm selek Vit-B12-Malabs m Proturie    | D64.4  | Kongenitale dyserythropoetische Anämie                        |
| D51.2  | Transcobalamin-II-Mangel (-Anämie)                  | D64.8  | Sonstige nbez Anämien   |
| D51.3  | Sonstige alimentäre Vitamin-B12-Mangelanämie        | D64.9  | Anämie, nnbez   |
| D51.8  | Sonstige Vitamin-B12-Mangelanämien                  | D65.0  | Erworb Afibrinogenämie  |
| D51.9  | Vitamin-B12-Mangelanämie, nnbez                     | D65.1  | Disseminierte intravas Gerinn [DIG, DIC]                      |
| D52.0  | Alimentäre Folsäure-Mangelanämie                    | D65.2  | Erworb Fibrinolyseblutung                                     |
| D52.1  | Arzneimittelinduzierte Folsäure-Mangelanämie        | D65.9  | DefibrinatSynd, nnbez   |
| D52.8  | Sonstige Folsäure-Mangelanämien                     | D66    | Hereditärer Faktor-VIII-Mangel                                |
| D52.9  | Folsäure-Mangelanämie, nnbez                        | D67    | Hereditärer Faktor-IX-Mangel                                  |
| D53.0  | Eiweißmangelanämie                                  | D68.0  | Willebrand-Jürgens-Syndrom                                    |
| D53.1  | Sonstige megaloblastäre Anämien, aonkl              | D68.1  | Hereditärer Faktor-XI-Mangel                                  |
| D53.2  | Skorbutanämie                                       | D68.2  | Hereditärer Mangel an sonst Gerinnungsfaktoren                |
| D53.8  | Sonstige nbez alimentäre Anämien                    | D68.30 | Hämorrhag Diathese d Antikoagulanzen                          |
| D53.9  | Alimentäre Anämie, nnbez                            | D68.31 | Hämorrhag Diathese d Vermehrung Antikörper geg Faktor VIII    |
| D55.0  | Anämie d Gluk-6-Phos-Dehydrogen[G6PD]-Mang          | D68.32 | Hämorrhag Diathese d Vermehrung Antikörper geg so GerinFakt   |
| D55.1  | Anämie d sonst Störungen GlutathionSW               | D68.38 | Sonstige hämorrhag Diathese d sonst u nnbez Antikörper        |
| D55.2  | Anämie d Störungen glykolytischer Enzyme            | D68.4  | Erworbener Mangel an Gerinnungsfaktoren                       |
| D55.3  | Anämie d Störungen NukleotidSW                      | D68.5  | Primäre Thrombophilie   |
| D55.8  | Sonstige Anämien d Enzymdefekte                     | D68.6  | Sonstige Thrombophilien                                       |
| D55.9  | Anämie d Enzymdefekte, nnbez                        | D68.8  | Sonstige nbez Koagulopathien                                  |
| D56.0  | Alpha-Thalassämie                                   | D68.9  | Koagulopathie, nnbez  |
| D56.1  | Beta-Thalassämie                                    | D69.0  | Purpura anaphylactoides                                       |
| D56.2  | Delta-Beta-Thalassämie                              | D69.1  | Qualitative Thrombozytendefekte                               |
| D56.3  | Thalassämie-Erbanlage                               | D69.2  | Sonstige nichtthrombozytopenische Purpura                     |
| D56.4  | Hereditäre Persistenz fetalen Hämoglobins [HPFH]    | D69.3  | Idiopathische thrombozytopenische Purpura                     |
| D56.8  | Sonstige Thalassämien                               | D69.40 | Sonst prim ThromboPen, transfusrefr                           |
| D56.9  | Thalassämie, nnbez                                  | D69.41 | Sonst prim ThromboPen, n transfusrefr bez                     |
| D57.0  | Sichelzellenanämie m Krisen                         | D69.52 | Heparin-induzierte Thrombozytopenie Typ I                     |
| D57.1  | Sichelzellenanämie oh Krisen                        | D69.53 | Heparin-induzierte Thrombozytopenie Typ II                    |
| D57.2  | Doppelt heterozygote Sichelzellenkrankheiten        | D69.57 | Sonst sek ThromboPen, transfusionsrefraktär                   |
| D57.3  | Sichelzellen-Erbanlage                              | D69.58 | Sonst sek ThromboPen, n transfusionsrefraktär                 |
| D57.8  | Sonstige Sichelzellenkrankheiten                    | D69.59 | Sekundäre Thrombozytopenie, nicht näher bezeichnet            |
| D58.0  | Hereditäre Sphärozytose                             | D69.60 | ThromboPen, nnbez, transfusrefr                               |
| D58.1  | Hereditäre Elliptozytose                            | D69.61 | ThromboPen, nnbez, n transfusrefr bez                         |
| D58.2  | Sonstige Hämoglobinopathien                         | D69.8  | Sonstige nbez hämorrhagische Diathesen                        |
| D58.8  | Sonstige nbez hereditäre hämolytische Anämien       | D69.9  | Hämorrhagische Diathese, nnbez                                |
| D58.9  | Hereditäre hämolytische Anämie, nnbez               | D70.0  | Angeb Agranulozyt u Neutropen                                 |
| D59.0  | AM-induzierte autoimmunhämolytische Anämie          | D70.10 | Arzneimittelinduz Agranulozyt/Neutropenie: Krit Ph < 4Tg      |
| D59.1  | Sonstige autoimmunhämolytische Anämien              | D70.11 | Arzneimittelinduz Agranulozyt/Neutropenie: Krit Ph 10-19Tg    |
| D59.2  | AM-induzierte nicht-autoimmunhämolyt Anämie         | D70.12 | Arzneimittelinduz Agranulozyt/Neutropenie: Krit Ph > 19Tg     |
| D59.4  | Sonstige nicht-autoimmunhämolytische Anämien        | D70.13 | Arzneimittelinduz Agranulozyt/Neutropenie: Krit Ph 4 - < 7Tg  |
| D59.5  | Paroxys nächtl Hämoglobinurie [Marchiafava-Micheli] | D70.14 | Arzneimittelinduz Agranulozyt/Neutropenie: Krit Ph 7 - < 10Tg |
| D59.6  | Hämoglobinurie d Hämolyse infolge so äuß Ursachen   | D70.18 | Sonst VerForm arzneimittelinduz Agranulozyt/Neutropenie       |
| D59.8  | Sonstige erworbene hämolytische Anämien             | D70.19 | Arzneimittelinduz Agranulozyt/Neutropenie, nnbez              |
| D59.9  | Erworbene hämolytische Anämie, nnbez                | D70.3  | Sonstige Agranulozytose                                       |
| D60.0  | Chron erworbene isolierte aplastische Anämie        | D70.5  | Zyklische Neutropenie   |
| D60.1  | Transitorische erworb isolierte aplastische Anämie  | D70.6  | Sonstige Neutropenie  |
| D60.8  | Sonstige erworb isolierte aplastische Anämien       | D70.7  | Neutropenie, nicht näher bezeichnet                           |

|       |  |        |  |
|-------|--|--------|--|
| D71   | Funktionelle Störungen neutrophile Granulozyten          | D89.8  | Sonst nbez Stör m Beteiligung Immunsystem, aonkl         |
| D72.0 | Genetisch bedingte Leukozytenanomalien                   | D89.9  | Störung m Beteiligung Immunsystem, nnbez                 |
| D72.1 | Eosinophilie   | D90    | Immunkompr n Bestrahl/Chemother/sonst immunsupp Maßn     |
| D72.8 | Sonstige nbez Krankheiten Leukozyten                     | E32.0  | Persistierende Thymushyperplasie                         |
| D72.9 | Krankheit Leukozyten, nnbez                              | E32.1  | Abszeß Thymus  |
| D73.0 | Hyposplenismus   | E32.8  | Sonstige KH Thymus                                       |
| D73.1 | Hypersplenismus  | E32.9  | KH Thymus, nnbez   |
| D73.2 | Chronisch-kongestive Splenomegalie                       | E83.1  | Störungen des Eisenstoffwechsels                         |
| D73.3 | Abszeß Milz  | I88.1  | Chron Lymphadenitis, ausgenommen mesenterial             |
| D73.4 | Zyste Milz   | I88.8  | Sonstige unspezifische Lymphadenitis                     |
| D73.5 | Infarzierung Milz  | I88.9  | Unspezifische Lymphadenitis, nnbez                       |
| D73.8 | Sonstige Krankheiten Milz                                | I89.8  | Sonst nbez nichtinf KH Lymphgefäße u LK                  |
| D73.9 | Krankheit Milz, nnbez                                    | I89.9  | Nichtinfektiöse KH Lymphgefäße u LK, nnbez               |
| D74.0 | Angeborene Methämoglobinämie                             | L04.0  | Akute Lymphadenitis an Gesicht, Kopf u Hals              |
| D74.8 | Sonstige Methämoglobinämien                              | L04.1  | Akute Lymphadenitis am Rumpf                             |
| D74.9 | Methämoglobinämie, nnbez                                 | L04.2  | Akute Lymphadenitis obere Extremität                     |
| D75.0 | Familiäre Erythrozytose                                  | L04.3  | Akute Lymphadenitis untere Extremität                    |
| D75.1 | Sekundäre Polyglobulie [Polyzythämie]                    | L04.8  | Akute Lymphadenitis an sonstigen Lok                     |
| D75.2 | Essentielle Thrombozytose                                | L04.9  | Akute Lymphadenitis, nnbez                               |
| D75.8 | Sonstige nbez KH des Blutes und der blutbildenden Organe | P53    | Hämorrhagische KH b Feten u Neugeborenen                 |
| D75.9 | Krankheit des Blutes und der blutbildenden Organe, nnbez | P55.0  | Rh-Isoimmunisierung b Feten u Neugeborenen               |
| D77   | Sonst Kh des Blutes u der blutbildenden Org bei aokl KH  | P55.1  | AB0-Isoimmunisierung b Feten u Neugeborenen              |
| D80.0 | Hereditäre Hypogammaglobulinämie                         | P55.8  | Sonst hämolytische KH b Feten u Neugeborenen             |
| D80.1 | Nichtfamiliäre Hypogammaglobulinämie                     | P55.9  | Hämolytische KH b Feten u Neugeborenen, nnbez            |
| D80.2 | Selektiver Immunglobulin-A-Mangel [IgA-Mangel]           | P60    | Disseminierte intravasale Gerinnung Fetus/Neugeb         |
| D80.3 | Selekt Mangel Immunglobulin-G-Subkl [IgG-Subkl]          | P61.0  | Transitorische Thrombozytopenie b Neugeborenen           |
| D80.4 | Selektiver Immunglobulin-M-Mangel [IgM-Mangel]           | P61.2  | Anämie b Prämaturnität                                   |
| D80.5 | Immundefekt b erhöhtem Immunglobulin M [IgM]             | P61.3  | Angeborene Anämie d fetalen Blutverlust                  |
| D80.6 | AK-Mangel b Normo-/Hypergammaglobulinämie                | P61.4  | Sonstige angeborene Anämien, aonkl                       |
| D80.7 | Transit Hypogammaglobulinämie im Kindesalter             | P61.5  | Transitorische Neutropenie b Neugeborenen                |
| D80.8 | Sonst Immundefekte m vorherrsch AK-Mangel                | P61.6  | Sonst transitor Gerinnungsstörung Neugeborenes           |
| D80.9 | Immundefekt m vorherrsch AK-Mangel, nnbez                | Q89.0  | Angeborene Fehlbildungen Milz                            |
| D81.0 | Schwer komb Immundefekt [SCID] m retikul Dysgenes        | R16.1  | Splenomegalie, aonkl                                     |
| D81.1 | Schwer komb Immundef [SCID] m niedr T-/B-Zellen-Z        | R23.3  | Spontane Ekchymosen                                      |
| D81.2 | Schwer komb Immundef [SCID] m niedr/norm B-Zellen-Z      | R59.0  | Lymphknotenvergrößerung, umschrieben                     |
| D81.4 | Nezelof-Syndrom  | R59.1  | Lymphknotenvergrößerung, generalisiert                   |
| D81.6 | Haupthistokompat-Kompl-KI-I-Defekt [MHC-KI-I-D]          | R59.9  | Lymphknotenvergrößerung, nnbez                           |
| D81.7 | Haupthistokompat-Kompl-KI-II-Defekt [MHC-KI-II-D]        | R71    | Veränderung Erythrozyten                                 |
| D81.8 | Sonstige kombinierte Immundefekte                        | R72    | Veränderung Leukozyten, anokl                            |
| D81.9 | Kombinierter Immundefekt, nnbez                          | R75    | Laborhinweis auf Humanes Immundefizienz-Virus [HIV]      |
| D82.0 | Wiskott-Aldrich-Syndrom                                  | R76.0  | Erhöhter Antikörpertiter                                 |
| D82.1 | Di-George-Syndrom  | R76.8  | Sonst nbez abnorme immunologische Serumbefunde           |
| D82.2 | Immundef m disproport Kleinwuchs                         | R76.9  | Abnormer immunologischer Serumbefund, nnbez              |
| D82.3 | Immundefekt m hereditär defekter Reakt auf EBV           | S36.00 | Verletzung Milz, nnbez                                   |
| D82.4 | Hyperimmunglobulin-E[IgE]-Syndrom                        | S36.01 | Hämatom Milz   |
| D82.8 | Immundefekte in Verbind m and nbez schw Defekten         | S36.02 | Kapselriß Milz, o größeren Einriß Parenchym              |
| D82.9 | Immundefekt in Verbindung m schwer Defekt, nnbez         | S36.03 | Rißverletzung Milz m Beteiligung Parenchym               |
| D83.0 | Variab Immundef überw Abweich B-Zellen-Zahl-/Funkt       | S36.04 | Massive Parenchyrruptur Milz                             |
| D83.1 | Variab Immundef m überw immunregulator T-Zell-Stör       | S36.08 | Sonstige Verletzungen Milz                               |
| D83.2 | Variab Immundef m AutoAK gg B-/T-Zellen                  | T80.3  | AB0-Unverträglichkeitsreaktion                           |
| D83.8 | Sonstige variable Immundefekte                           | T80.4  | Rh-Unverträglichkeitsreaktion                            |
| D83.9 | Variabler Immundefekt, nnbez                             | T80.8  | Sonst Kompl nach Infus/Transfus/Injekt zu therap Zwecken |
| D84.0 | Lymphozytenfunktion-Antigen-1[LFA-1]-Defekt              | T80.9  | Nnbez Kompl nach Infus/Transfus/Injekt zu therap Zwecken |
| D84.1 | Defekte im Komplementsystem                              | T86.00 | Versagen Transplantat hämatopoetischer Stammzellen       |
| D84.8 | Sonstige nbez Immundefekte                               | T86.01 | Akute Graft-versus-host-Krankheit, Grad I und II         |
| D84.9 | Immundefekt, nnbez                                       | T86.02 | Akute Graft-versus-host-Krankheit, Grad III und IV       |
| D89.0 | Polyklonale Hypergammaglobulinämie                       | T86.03 | Chronische Graft-versus-host-Krankheit, begrenzte Form   |
| D89.2 | Hypergammaglobulinämie, nnbez                            | T86.04 | Chronische Graft-versus-host-Krankheit, ausgeprägte Form |
| D89.3 | Immunrekonstitutionssyndrom                              | T86.09 | Graft-versus-host-Krankheit, nicht näher bezeichnet      |

**ADRG Q01**

**Eingriffe an der Milz**

Prozedur in Tabelle Q01-1

**DRG Q01Z**

**Eingriffe an der Milz**

**Prozedur Q01-1**

|           |  |           |   |
|-----------|--|-----------|---|
| 41.2↔     | Splenotomie  | 41.5↔     | Totale Splenektomie                             |
| 41.33↔    | Offene Milzbiopsie                                     | 41.93↔    | Exzision einer akzessorischen Milz              |
| 41.41↔    | Marsupialisation einer Milzzyste                       | 41.94↔    | Milztransplantation                             |
| 41.42.00↔ | Exz oder Destr von Läsion oder Gewebe d Milz, n.n.bez. | 41.95.00↔ | Plastische Rekonstruktion an der Milz, n.n.bez. |
| 41.42.10↔ | Exzision von Läsion oder Gewebe der Milz               | 41.95.10↔ | Plastische Rekonstruktion an der Milz, Naht     |
| 41.42.20↔ | Destruktion von Läsion oder Gewebe der Milz            | 41.95.99↔ | Plastische Rekonstruktion an der Milz, sonstige |
| 41.42.99↔ | Exz oder Destr von Läsion oder Gewebe d Milz, sonstige | 41.99↔    | Sonstige Operationen an der Milz                |
| 41.43↔    | Partielle Splenektomie                                 |           |   |

**ADRG Q02****Verschiedene OR-Prozeduren bei Krankheiten des Blutes, der blutbildenden Organe und des Immunsystems**

Jede OR-Prozedur außer Tabelle Q02-1

**DRG Q02A****Verschiedene OR-Prozeduren bei Krankheiten des Blutes, der blutbildenden Organe und des Immunsystems, mit äußerst schweren CC**

PCCL &gt; 3

**DRG Q02B****Verschiedene OR-Prozeduren bei Krankheiten des Blutes, der blutbildenden Organe und des Immunsystems, ohne äußerst schwere CC****Prozedur Q02-1**

|           |  |           |   |
|-----------|--|-----------|---|
| 40.11.00↔ | Biopsie an einer lymphatischen Struktur, n.n.bez.                | 40.3x.15↔ | Reg Lymphkekt als selbst Eingr, inguinale, laparask             |
| 40.11.10↔ | Off (Inzs) Biops e mdiast, praaortln, iliakln o plvnn Lymphkn    | 40.3x.16↔ | Reg Lymphkekt als selbst Eingr, mediast und peribr              |
| 40.11.11↔ | Off (Inzs) Biops e zrv, sprklvklärn, axillär o inguinln Lymphkn  | 40.3x.19↔ | Regionale Lymphadenektomie als selbständiger Eingriff, sonstige |
| 40.11.20↔ | Geschlossene [perkutane] [Nadel-] Biopsie von Lymphknoten        | 40.3x.20↔ | Regionale Lymphkekt i Rahmen e and Eingr, n.n.bez.              |
| 40.11.99↔ | Biopsie an einer lymphatischen Struktur, sonstige                | 40.3x.21↔ | Regionale Lymphkekt i Rahmen e and Eingr, zervikal              |
| 40.19↔    | Sonstige diagnostische Massnahmen an lymphatischen Strukturen    | 40.3x.22↔ | Regionale Lymphkekt i Rahmen e and Eingr, axillär               |
| 40.21.00↔ | Exzision eines tiefen zervikalen Lymphknotens, n.n.bez.          | 40.3x.23↔ | Rg Lymphkt i Rhmn e and Engr, praort, plvn o Iliakl             |
| 40.21.10↔ | Exz einzelner Lk u Lymphgefäße, zervikal, oh Markierung          | 40.3x.24↔ | Regionale Lymphkekt i Rahmen e and Eingr, obturatorisch         |
| 40.21.11↔ | Exz ez Lk Lg, zrv, Radionkldmrk Farbstffmrk (SntnlLekt)          | 40.3x.25↔ | Regionale Lymphkekt i Rahmen e and Eingr, inguinale             |
| 40.21.99↔ | Exzision eines tiefen zervikalen Lymphknotens, sonstige          | 40.3x.26↔ | Reg Lymphkekt i Rahmen e and Eingr, mediast und peribr          |
| 40.23.00↔ | Exzision eines axillären Lymphknotens, n.n.bez.                  | 40.3x.29↔ | Regionale Lymphkekt i Rahmen e and Eingr, sonstige              |
| 40.23.10↔ | Exzision eines axillären Lymphknotens, ohne Markierung           | 77.40.00↔ | Knochenbiopsie, ohne Angabe der Lokalisation, n.n.bez.          |
| 40.23.11↔ | Exzision eines axillären Lymphknotens, mit Markierung            | 77.40.10↔ | Knochbiops, ohne Ang d Lok, Perkutane (Nadel) Biops             |
| 40.23.99↔ | Exzision eines axillären Lymphknotens, sonstige                  | 77.40.20↔ | Knochbiops, ohne Ang d Lokalisation, Offene Knochbiops          |
| 40.24.00↔ | Exzision eines inguinalen Lymphknotens, n.n.bez.                 | 77.40.99↔ | Knochenbiopsie, ohne Angabe der Lokalisation, sonstige          |
| 40.24.10↔ | Exz e inguinalen Lymphkn, offen chir, ohne Markierung            | 77.41.00↔ | Knochbiops von Skapula, Klav, Rip und Sternum, n.n.bez.         |
| 40.24.11↔ | Exz e inguinalen Lymphkn, offen chir, mit Markierung             | 77.41.10↔ | Knchbiops v Skp, Klv, Rp u Strn, Prkt (Nd) Biops                |
| 40.24.20↔ | Exzision eines inguinalen Lymphknotens, laparoskopisch           | 77.41.20↔ | Knochbiops von Skap, Klav, Rip u Stern, Off Knochbiops          |
| 40.24.99↔ | Exzision eines inguinalen Lymphknotens, sonstige                 | 77.41.99↔ | Knochbiops von Skapula, Klav, Rip und Sternum, sonstige         |
| 40.29.00↔ | Einfache Exzision einer anderen lymphatischen Struktur, n.n.bez. | 77.42.00↔ | Knochenbiopsie am Humerus, n.n.bez.                             |
| 40.29.10↔ | Exzision eines mediastinalen Lymphknotens, n.n.bez.              | 77.42.10↔ | Knochenbiopsie am Humerus, Perkutane (Nadel-) Biopsie           |
| 40.29.11↔ | Exzision eines mediastinalen Lymphknotens, offen chirurgisch     | 77.42.20↔ | Knochenbiopsie am Humerus, Offene Knochenbiopsie                |
| 40.29.12↔ | Exzision eines mediastinalen Lymphknotens, thorakoskopisch       | 77.42.99↔ | Knochenbiopsie am Humerus, sonstige                             |
| 40.29.19↔ | Exzision eines mediastinalen Lymphknotens, sonstige              | 77.43.00↔ | Knochenbiopsie an Radius und Ulna, n.n.bez.                     |
| 40.29.20↔ | Exzision eines paraaortalen Lymphknotens                         | 77.43.10↔ | Knochenbiopsie an Radius und Ulna, Perkutane (Nadel-) Biopsie   |
| 40.29.30↔ | Exzision eines iliakalen Lymphknotens                            | 77.43.20↔ | Knochenbiopsie an Radius und Ulna, Offene Knochenbiopsie        |
| 40.29.70↔ | Exzision eines Lymphangioms oder Hygroma cysticum                | 77.43.99↔ | Knochenbiopsie an Radius und Ulna, sonstige                     |
| 40.29.80↔ | Exz mehrerer abd Lymphknst (mit Leberbiop), n.n.bez.             | 77.44.00↔ | Knochenbiopsie an Karpalia und Metakarpalia, n.n.bez.           |
| 40.29.81↔ | Exz mhr abd Lymphknstt (m Lbrbiop), offn chr [StgLprt]           | 77.44.10↔ | Knochbiops an Karpal u Metakarpal, Perkut (Nad) Biops           |
| 40.29.82↔ | Exz mhr abd Lymphknstt (m Lbrbiop), lprsk [StgLprskpie]          | 77.44.20↔ | Knochbiops an Karpal und Metakarpal, Offene Knochbiops          |
| 40.29.89↔ | Exz mehrerer abd Lymphknst (mit Leberbiop), sonstige             | 77.44.99↔ | Knochenbiopsie an Karpalia und Metakarpalia, sonstige           |
| 40.29.99↔ | Einfache Exzision einer anderen lymphatischen Struktur, sonstige | 77.45.00↔ | Knochenbiopsie am Femur, n.n.bez.                               |
| 40.3x.00↔ | Exzision von regionalen Lymphknoten, n.n.bez.                    | 77.45.10↔ | Knochenbiopsie am Femur, Perkutane (Nadel-) Biopsie             |
| 40.3x.09↔ | Exzision von regionalen Lymphknoten, sonstige                    | 77.45.20↔ | Knochenbiopsie am Femur, Offene Knochenbiopsie                  |
| 40.3x.10↔ | Regionale Lymphadenektomie als selbständiger Eingriff, n.n.bez.  | 77.45.99↔ | Knochenbiopsie am Femur, sonstige                               |
| 40.3x.11↔ | Regionale Lymphadenektomie als selbständiger Eingriff, zervikal  | 77.46.00↔ | Knochenbiopsie an der Patella, n.n.bez.                         |
| 40.3x.12↔ | Regionale Lymphadenektomie als selbständiger Eingriff, axillär   | 77.46.10↔ | Knochenbiopsie an der Patella, Perkutane (Nadel-) Biopsie       |
| 40.3x.13↔ | Rg Lymphkt als slbst Engr, praort, plvn, obttrsch o Iliakl       | 77.46.20↔ | Knochenbiopsie an der Patella, Offene Knochenbiopsie            |
| 40.3x.14↔ | Reg Lymphkekt als selbst Eingr, inguinal, offen chir             | 77.46.99↔ | Knochenbiopsie an der Patella, sonstige                         |
|           |  | 77.47.00↔ | Knochenbiopsie an Tibia und Fibula, n.n.bez.                    |
|           |  | 77.47.10↔ | Knochenbiopsie an Tibia und Fibula, Perkutane (Nadel-) Biopsie  |

|   |   |
|---|---|
| 77.47.20↔ Knochenbiopsie an Tibia und Fibula, Offene Knochenbiopsie | 77.49.21↔ Knchbiops a.a.bz. Knch/auss Gschk/Knchbiops an Ws/Off Knchbiops |
| 77.47.99↔ Knochenbiopsie an Tibia und Fibula, sonstige              | 77.49.40↔ Knbiop and nbz Kn,aus Gschk,Knbiop Phl d Fs,Prk (Nd)Biop        |
| 77.48.00↔ Knochenbiopsie an Tarsalia und Metatarsalia, n.n.bez.     | 77.49.41↔ Knbiop aanbz Kn,aus Gschk,Knbiop a Phl d Fs,Off Knbiop          |
| 77.48.10↔ Knochbiops an Tarsal und Metatars, Perkut (Nad) Biops     | 77.49.90↔ Knchbiops an and näh bz Knch, auss Gschk, Prkt (Nd) Biops       |
| 77.48.20↔ Knochbiops an Tarsalia und Metatars, Offene Knochbiops    | 77.49.91↔ Knchbiops an and näh bz Knch, auss Gschk, Off Knchbiops         |
| 77.48.99↔ Knochenbiopsie an Tarsalia und Metatarsalia, sonstige     | 77.49.99↔ Knochbiops an and näher bez Knoch, auss Gschk, sonstige         |
| 77.49.00↔ Knochbiops an and näher bez Knoch, auss Gschk, n.n.bez.   |   |
| 77.49.20↔ Knbiop aanbz Kn,aus Gschk,Knbiop a d Ws,Prkt(Nd)Biop      |   |

**ADRG Q03****Kleine Eingriffe bei Krankheiten des Blutes, der blutbildenden Organe und des Immunsystems**

Prozedur in Tabelle Q03-1

**DRG Q03A****Kleine Eingriffe bei Krankheiten des Blutes, der blutbildenden Organe und des Immunsystems, Alter < 18 Jahre**

Alter &lt; 18 Jahre

**DRG Q03B****Kleine Eingriffe bei Krankheiten des Blutes, der blutbildenden Organe und des Immunsystems, Alter > 17 Jahre****Prozedur Q03-1**

|  |   |
|--|---|
| 40.11.00↔ Biopsie an einer lymphatischen Struktur, n.n.bez.                | 40.3x.19↔ Regionale Lymphadenektomie als selbständiger Eingriff, sonstige |
| 40.11.10↔ Off (Inzs) Biops e mdiast, praaortln, iliakln o plvnn Lymphkn    | 40.3x.20↔ Regionale Lymphekt i Rahmen e and Eingr, n.n.bez.               |
| 40.11.11↔ Off (Inzs) Biops e zrv, sprklvklärn, axlläm o inguinln Lymphkn   | 40.3x.21↔ Regionale Lymphekt i Rahmen e and Eingr, zervikal               |
| 40.11.20↔ Geschlossene [perkutane] [Nadel-] Biopsie von Lymphknoten        | 40.3x.22↔ Regionale Lymphekt i Rahmen e and Eingr, axillär                |
| 40.11.99↔ Biopsie an einer lymphatischen Struktur, sonstige                | 40.3x.23↔ Rg Lymphkt i Rhmn e and Engr, praort, plvn o iliakl             |
| 40.19↔ Sonstige diagnostische Massnahmen an lymphatischen Strukturen       | 40.3x.24↔ Regionale Lymphekt i Rahmen e and Eingr, obturatorisch          |
| 40.21.00↔ Exzision eines tiefen zervikalen Lymphknotens, n.n.bez.          | 40.3x.25↔ Regionale Lymphekt i Rahmen e and Eingr, inguinale              |
| 40.21.10↔ Exz einzelner Lk u Lymphgefäße, zervikal, oh Markierung          | 40.3x.26↔ Reg Lymphekt i Rahmen e and Eingr, mediast und peribr           |
| 40.21.11↔ Exz ez Lk Lg, zrv, Radionklmtrk Farbstffmrk (SntnlLekt)          | 40.3x.29↔ Regionale Lymphekt i Rahmen e and Eingr, sonstige               |
| 40.21.99↔ Exzision eines tiefen zervikalen Lymphknotens, sonstige          | 77.40.00↔ Knochenbiopsie, ohne Angabe der Lokalisation, n.n.bez.          |
| 40.23.00↔ Exzision eines axillären Lymphknotens, n.n.bez.                  | 77.40.10↔ Knochbiops, ohne Ang d Lok, Perkutane (Nadel) Biops             |
| 40.23.10↔ Exzision eines axillären Lymphknotens, ohne Markierung           | 77.40.20↔ Knochenbiops, ohne Ang d Lokalisation, Offene Knochenbiops      |
| 40.23.11↔ Exzision eines axillären Lymphknotens, mit Markierung            | 77.40.99↔ Knochenbiopsie, ohne Angabe der Lokalisation, sonstige          |
| 40.23.99↔ Exzision eines axillären Lymphknotens, sonstige                  | 77.41.00↔ Knochbiops von Skapula, Klav, Rip und Sternum, n.n.bez.         |
| 40.24.00↔ Exzision eines inguinalen Lymphknotens, n.n.bez.                 | 77.41.10↔ Knchbiops v Skp, Klv, Rp u Strn, Prkt (Nd) Biops                |
| 40.24.10↔ Exz e inguinalen Lymphkn, offen chir, ohne Markierung            | 77.41.20↔ Knochbiops von Skap, Klav, Rip u Stern, Off Knochenbiops        |
| 40.24.11↔ Exz e inguinalen Lymphkn, offen chir, mit Markierung             | 77.41.99↔ Knochenbiops von Skapula, Klav, Rip und Sternum, sonstige       |
| 40.24.20↔ Exzision eines inguinalen Lymphknotens, laparoskopisch           | 77.42.00↔ Knochenbiopsie am Humerus, n.n.bez.                             |
| 40.24.99↔ Exzision eines inguinalen Lymphknotens, sonstige                 | 77.42.10↔ Knochenbiopsie am Humerus, Perkutane (Nadel-) Biopsie           |
| 40.29.00↔ Einfache Exzision einer anderen lymphatischen Struktur, n.n.bez. | 77.42.20↔ Knochenbiopsie am Humerus, Offene Knochenbiopsie                |
| 40.29.10↔ Exzision eines mediastinalen Lymphknotens, n.n.bez.              | 77.42.99↔ Knochenbiopsie am Humerus, sonstige                             |
| 40.29.11↔ Exzision eines mediastinalen Lymphknotens, offen chirurgisch     | 77.43.00↔ Knochenbiopsie an Radius und Ulna, n.n.bez.                     |
| 40.29.12↔ Exzision eines mediastinalen Lymphknotens, thorakoskopisch       | 77.43.10↔ Knochenbiopsie an Radius und Ulna, Perkutane (Nadel-) Biopsie   |
| 40.29.19↔ Exzision eines mediastinalen Lymphknotens, sonstige              | 77.43.20↔ Knochenbiopsie an Radius und Ulna, Offene Knochenbiopsie        |
| 40.29.20↔ Exzision eines paraaortalen Lymphknotens                         | 77.43.99↔ Knochenbiopsie an Radius und Ulna, sonstige                     |
| 40.29.30↔ Exzision eines iliakalen Lymphknotens                            | 77.44.00↔ Knochenbiopsie an Karpalia und Metakarpalia, n.n.bez.           |
| 40.29.70↔ Exzision eines Lymphangioms oder Hygroma cysticum                | 77.44.10↔ Knochenbiops an Karpal u Metakarpal, Perkut (Nad) Biops         |
| 40.29.80↔ Exz mehrerer abd Lymphknstnt (mit Leberbiop), n.n.bez.           | 77.44.20↔ Knochenbiops an Karpal und Metakarpal, Offene Knochenbiops      |
| 40.29.81↔ Exz mhr abd Lymphknstnt (m Lbrbiop), offn chr [StgLprt]          | 77.44.99↔ Knochenbiopsie an Karpalia und Metakarpalia, sonstige           |
| 40.29.82↔ Exz mhr abd Lymphknstnt (m Lbrbiop), lprsk [StgLprskpie]         | 77.45.00↔ Knochenbiopsie am Femur, n.n.bez.                               |
| 40.29.89↔ Exz mehrerer abd Lymphknstnt (mit Leberbiop), sonstige           | 77.45.10↔ Knochenbiopsie am Femur, Perkutane (Nadel-) Biopsie             |
| 40.29.99↔ Einfache Exzision einer anderen lymphatischen Struktur, sonstige | 77.45.20↔ Knochenbiopsie am Femur, Offene Knochenbiopsie                  |
| 40.3x.00↔ Exzision von regionalen Lymphknoten, n.n.bez.                    | 77.45.99↔ Knochenbiopsie am Femur, sonstige                               |
| 40.3x.09↔ Exzision von regionalen Lymphknoten, sonstige                    | 77.46.00↔ Knochenbiopsie an der Patella, n.n.bez.                         |
| 40.3x.10↔ Regionale Lymphadenektomie als selbständiger Eingriff, n.n.bez.  | 77.46.10↔ Knochenbiopsie an der Patella, Perkutane (Nadel-) Biopsie       |
| 40.3x.11↔ Regionale Lymphadenektomie als selbständiger Eingriff, zervikal  | 77.46.20↔ Knochenbiopsie an der Patella, Offene Knochenbiopsie            |
| 40.3x.12↔ Regionale Lymphadenektomie als selbständiger Eingriff, axillär   | 77.46.99↔ Knochenbiopsie an der Patella, sonstige                         |
| 40.3x.13↔ Rg Lymphkt als selbst Engr, praort, plvn, obrtrsch o iliakl      | 77.47.00↔ Knochenbiopsie an Tibia und Fibula, n.n.bez.                    |
| 40.3x.14↔ Reg Lymphekt als selbst Eingr, inguinal, offen chir              | 77.47.10↔ Knochenbiopsie an Tibia und Fibula, Perkutane (Nadel-) Biopsie  |
| 40.3x.15↔ Reg Lymphekt als selbst Eingr, inguinale, laparask               | 77.47.20↔ Knochenbiopsie an Tibia und Fibula, Offene Knochenbiopsie       |
| 40.3x.16↔ Reg Lymphekt als selbst Eingr, mediast und peribr                | 77.47.99↔ Knochenbiopsie an Tibia und Fibula, sonstige                    |
|  | 77.48.00↔ Knochenbiopsie an Tarsalia und Metatarsalia, n.n.bez.           |
|  | 77.48.10↔ Knochenbiops an Tarsal und Metatars, Perkut (Nad) Biops         |

|           |   |           |   |
|-----------|---|-----------|---|
| 77.48.20↔ | Knochbiops an Tarsalia und Metatars, Offene Knochbiops          | 77.49.40↔ | Knbiop and nbz Kn,aus Gschk,Knbiop Phl d Fs,Prk (Nd)Biop  |
| 77.48.99↔ | Knochenbiopsie an Tarsalia und Metatarsalia, sonstige           | 77.49.41↔ | Knbiop aanbz Kn,aus Gschk,Knbiop a Phl d Fs,Off Knbiop    |
| 77.49.00↔ | Knochbiops an and näher bez Knoch, auss Gschk, n.n.bez.         | 77.49.90↔ | Knchbiops an and näh bz Knch, auss Gschk, Prkt (Nd) Biops |
| 77.49.20↔ | Knbiop aanbz Kn,aus Gschk,Knbiop a d Ws,Prkt(Nd)Biop            | 77.49.91↔ | Knchbiops an and näh bz Knch, auss Gschk, Off Knchbiops   |
| 77.49.21↔ | Knchbiops a.a.bz. Knch/auss Gschk/Knchbiops an Ws/Off Knchbiops | 77.49.99↔ | Knochbiops an and näher bez Knoch, auss Gschk, sonstige   |

**ADRG Q60 Erkrankungen des retikuloendothelialen Systems, des Immunsystems und Gerinnungsstörungen**

Hauptdiagnose in Tabelle Q60-1

**DRG Q60A Erkrankungen des retikuloendothelialen Systems, des Immunsystems und Gerinnungsstörungen mit komplexer Diagnose, mit Milzverletzung, Alter < 16 Jahre**

(Hauptdiagnose in Tabelle Q60-2 oder Alter < 16 Jahre) und Hauptdiagnose in Tabelle Q60-3 und Alter < 16 Jahre

**DRG Q60B Erkrankungen des retikuloendothelialen Systems, des Immunsystems und Gerinnungsstörungen mit komplexer Diagnose, Alter < 16 Jahre**

(Hauptdiagnose in Tabelle Q60-2 oder Alter < 16 Jahre) und Alter < 16 Jahre

**DRG Q60C Erkrankungen des retikuloendothelialen Systems, des Immunsystems und Gerinnungsstörungen mit komplexer Diagnose, Alter > 15 Jahre**

Hauptdiagnose in Tabelle Q60-2 oder Alter < 16 Jahre

**DRG Q60D Erkrankungen des retikuloendothelialen Systems, des Immunsystems und Gerinnungsstörungen ohne komplexe Diagnose, ohne Milzverletzung, Alter > 15 Jahre**

**Diagnose Q60-1**

|        |   |        |   |
|--------|---|--------|---|
| A28.1  | Katzenkratzkrankheit  | D69.52 | Heparin-induzierte Thrombozytopenie Typ I                     |
| D15.0  | Gutartige Neubildung Thymus                                 | D69.53 | Heparin-induzierte Thrombozytopenie Typ II                    |
| D18.10 | Hygroma colli cysticum                                      | D69.57 | Sonst sek ThromboPen, transfusionsrefraktär                   |
| D18.11 | Lymphangiom, axillär  | D69.58 | Sonst sek ThromboPen, n transfusionsrefraktär                 |
| D18.12 | Lymphangiom, inguinal                                       | D69.59 | Sekundäre Thrombozytopenie, nicht näher bezeichnet            |
| D18.13 | Lymphangiom, retroperit                                     | D69.60 | ThromboPen, nnbez, transfusrefr                               |
| D18.18 | Lymphangiom, sonst Lok                                      | D69.61 | ThromboPen, nnbez, n transfusrefr bez                         |
| D18.19 | Lymphangiom, Lok nnbez                                      | D69.8  | Sonstige nbez hämorrhagische Diathesen                        |
| D36.0  | Gutartige Neubildung Lymphknoten                            | D69.9  | Hämorrhagische Diathese, nnbez                                |
| D47.2  | Monoklonale Gammopathie                                     | D70.0  | Angeb Agranulozyt u Neutropen                                 |
| D65.0  | Erworb Afibrinogenämie                                      | D70.10 | Arzneimittelinduz Agranulozyt/Neutropenie: Krit Ph < 4Tg      |
| D65.1  | Disseminierte intravas Gerinn [DIG, DIC]                    | D70.11 | Arzneimittelinduz Agranulozyt/Neutropenie: Krit Ph 10-19Tg    |
| D65.2  | Erworb Fibrinolyseblutung                                   | D70.12 | Arzneimittelinduz Agranulozyt/Neutropenie: Krit Ph > 19Tg     |
| D65.9  | DefibrinatSynd, nnbez                                       | D70.13 | Arzneimittelinduz Agranulozyt/Neutropenie: Krit Ph 4 - < 7Tg  |
| D66    | Hereditärer Faktor-VIII-Mangel                              | D70.14 | Arzneimittelinduz Agranulozyt/Neutropenie: Krit Ph 7 - < 10Tg |
| D67    | Hereditärer Faktor-IX-Mangel                                | D70.18 | Sonst VerlfForm arzneimittelinduz Agranulozyt/Neutropenie     |
| D68.0  | Willebrand-Jürgens-Syndrom                                  | D70.19 | Arzneimittelinduz Agranulozyt/Neutropenie, nnbez              |
| D68.1  | Hereditärer Faktor-XI-Mangel                                | D70.3  | Sonstige Agranulozytose                                       |
| D68.2  | Hereditärer Mangel an sonst Gerinnungsfaktoren              | D70.5  | Zyklische Neutropenie   |
| D68.30 | Hämorrhag Diathese d Antikoagulanzen                        | D70.6  | Sonstige Neutropenie  |
| D68.31 | Hämorrhag Diathese d Vermehrung Antikörper geg Faktor VIII  | D70.7  | Neutropenie, nicht näher bezeichnet                           |
| D68.32 | Hämorrhag Diathese d Vermehrung Antikörper geg so GerinFakt | D71    | Funktionelle Störungen neutrophile Granulozyten               |
| D68.38 | Sonstige hämorrhag Diathese d sonst u nnbez Antikörper      | D72.0  | Genetisch bedingte Leukozytenanomalien                        |
| D68.4  | Erworbener Mangel an Gerinnungsfaktoren                     | D72.1  | Eosinophilie  |
| D68.5  | Primäre Thrombophilie                                       | D72.8  | Sonstige nbez Krankheiten Leukozyten                          |
| D68.6  | Sonstige Thrombophilien                                     | D72.9  | Krankheit Leukozyten, nnbez                                   |
| D68.8  | Sonstige nbez Koagulopathien                                | D73.0  | Hyposplenismus  |
| D68.9  | Koagulopathie, nnbez  | D73.1  | Hypersplenismus   |
| D69.0  | Purpura anaphylactoides                                     | D73.2  | Chronisch-kongestive Splenomegalie                            |
| D69.1  | Qualitative Thrombozytendefekte                             | D73.3  | Abszeß Milz   |
| D69.2  | Sonstige nichtthrombozytopenische Purpura                   | D73.4  | Zyste Milz  |
| D69.3  | Idiopathische thrombozytopenische Purpura                   | D73.5  | Infarzierung Milz   |
| D69.40 | Sonst prim ThromboPen, transfusrefr                         | D73.8  | Sonstige Krankheiten Milz                                     |
| D69.41 | Sonst prim ThromboPen, n transfusrefr bez                   | D73.9  | Krankheit Milz, nnbez   |

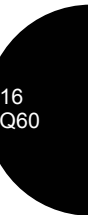

|       |  |        |  |
|-------|--|--------|--|
| D75.0 | Familiäre Erythrozytose                                  | D90    | Immunkompr n Bestrahl/Chemother/sonst immunsupp Maßn     |
| D75.1 | Sekundäre Polyglobulie [Polyzythämie]                    | E32.0  | Persistierende Thymushyperplasie                         |
| D75.2 | Essentielle Thrombozytose                                | E32.1  | Abszeß Thymus  |
| D75.8 | Sonstige nbez KH des Blutes und der blutbildenden Organe | E32.8  | Sonstige KH Thymus                                       |
| D75.9 | Krankheit des Blutes und der blutbildenden Organe, nnbez | E32.9  | KH Thymus, nnbez   |
| D80.0 | Hereditäre Hypogammaglobulinämie                         | I88.1  | Chron Lymphadenitis, ausgenommen mesenterial             |
| D80.1 | Nichtfamiliäre Hypogammaglobulinämie                     | I88.8  | Sonstige unspezifische Lymphadenitis                     |
| D80.2 | Selektiver Immunglobulin-A-Mangel [IgA-Mangel]           | I88.9  | Unspezifische Lymphadenitis, nnbez                       |
| D80.3 | Selekt Mangel Immunglobulin-G-Subkl [IgG-Subkl]          | I89.8  | Sonst nbez nichtinf KH Lymphgefäße u LK                  |
| D80.4 | Selektiver Immunglobulin-M-Mangel [IgM-Mangel]           | I89.9  | Nichtinfektiöse KH Lymphgefäße u LK, nnbez               |
| D80.5 | Immundefekt b erhöhtem Immunglobulin M [IgM]             | L04.0  | Akute Lymphadenitis an Gesicht, Kopf u Hals              |
| D80.6 | AK-Mangel b Normo-/Hypergammaglobulinämie                | L04.1  | Akute Lymphadenitis am Rumpf                             |
| D80.7 | Transit Hypogammaglobulinämie im Kindesalter             | L04.2  | Akute Lymphadenitis obere Extremität                     |
| D80.8 | Sonst Immundefekte m vorherrsch AK-Mangel                | L04.3  | Akute Lymphadenitis untere Extremität                    |
| D80.9 | Immundefekt m vorherrsch AK-Mangel, nnbez                | L04.8  | Akute Lymphadenitis an sonstigen Lok                     |
| D81.0 | Schwer komb Immundefekt [SCID] m retikul Dysgenes        | L04.9  | Akute Lymphadenitis, nnbez                               |
| D81.1 | Schwer komb Immundef [SCID] m niedr T-/B-Zellen-Z        | P53    | Hämorrhagische KH b Fetten u Neugeborenen                |
| D81.2 | Schwer komb Immundef [SCID] m niedr/norm B-Zellen-Z      | P60    | Disseminierte intravasale Gerinnung Fetus/Neugeb         |
| D81.4 | Nezelof-Syndrom  | P61.0  | Transitorische Thrombozytopenie b Neugeborenen           |
| D81.6 | Haupthistokompat-Kompl-KI-I-Defekt [MHC-KI-I-D]          | P61.5  | Transitorische Neutropenie b Neugeborenen                |
| D81.7 | Haupthistokompat-Kompl-KI-II-Defekt [MHC-KI-II-D]        | P61.6  | Sonst transitor Gerinnungsstörung Neugeborenes           |
| D81.8 | Sonstige kombinierte Immundefekte                        | Q89.0  | Angeborene Fehlbildungen Milz                            |
| D81.9 | Kombinierter Immundefekt, nnbez                          | R16.1  | Splenomegalie, aonkl                                     |
| D82.0 | Wiskott-Aldrich-Syndrom                                  | R23.3  | Spontane Ekchymosen                                      |
| D82.1 | Di-George-Syndrom  | R59.0  | Lymphknotenvergrößerung, umschrieben                     |
| D82.2 | Immundef m disproport Kleinwuchs                         | R59.1  | Lymphknotenvergrößerung, generalisiert                   |
| D82.3 | Immundefekt m hereditär defekter Reakt auf EBV           | R59.9  | Lymphknotenvergrößerung, nnbez                           |
| D82.4 | Hyperimmunglobulin-E[IgE]-Syndrom                        | R72    | Veränderung Leukozyten, anokl                            |
| D82.8 | Immundefekte in Verbind m and nbez schw Defekten         | R76.0  | Erhöhter Antikörpertiter                                 |
| D82.9 | Immundefekt in Verbindung m schwer Defekt, nnbez         | R76.8  | Sonst nbez abnorme immunologische Serumbefunde           |
| D83.0 | Variab Immundef überw Abweich B-Zellen-Zahl/-Funkt       | R76.9  | Abnormer immunologischer Serumbefund, nnbez              |
| D83.1 | Variab Immundef m überw immunregulator T-Zell-Stör       | S36.00 | Verletzung Milz, nnbez                                   |
| D83.2 | Variab Immundef m AutoAK gg B-/T-Zellen                  | S36.01 | Hämatom Milz   |
| D83.8 | Sonstige variable Immundefekte                           | S36.02 | Kapselriß Milz, o größeren Einriß Parenchym              |
| D83.9 | Variabler Immundefekt, nnbez                             | S36.03 | Rißverletzung Milz m Beteiligung Parenchym               |
| D84.0 | Lymphozytenfunktion-Antigen-1[LFA-1]-Defekt              | S36.04 | Massive Parenchyrruptur Milz                             |
| D84.1 | Defekte im Komplementsystem                              | S36.08 | Sonstige Verletzungen Milz                               |
| D84.8 | Sonstige nbez Immundefekte                               | T86.00 | Versagen Transplantat hämatopoetischer Stammzellen       |
| D84.9 | Immundefekt, nnbez                                       | T86.01 | Akute Graft-versus-host-Krankheit, Grad I und II         |
| D89.0 | Polyklonale Hypergammaglobulinämie                       | T86.02 | Akute Graft-versus-host-Krankheit, Grad III und IV       |
| D89.2 | Hypergammaglobulinämie, nnbez                            | T86.03 | Chronische Graft-versus-host-Krankheit, begrenzte Form   |
| D89.3 | Immunrekonstitutionssyndrom                              | T86.04 | Chronische Graft-versus-host-Krankheit, ausgeprägte Form |
| D89.8 | Sonst nbez Stör m Beteiligung Immunsystem, aonkl         | T86.09 | Graft-versus-host-Krankheit, nicht näher bezeichnet      |
| D89.9 | Störung m Beteiligung Immunsystem, nnbez                 |        |  |

## Diagnose Q60-2

|        |   |        |   |
|--------|---|--------|---|
| A28.1  | Katzenkratzkrankheit  | D69.2  | Sonstige nichtthrombozytopenische Purpura                     |
| D15.0  | Gutartige Neubildung Thymus                                 | D69.3  | Idiopathische thrombozytopenische Purpura                     |
| D47.2  | Monoklonale Gammopathie                                     | D69.40 | Sonst prim ThromboPen, transfusrefr                           |
| D65.0  | Erworb Afibrinogenämie                                      | D69.41 | Sonst prim ThromboPen, n transfusrefr bez                     |
| D65.1  | Disseminierte intravas Gerinn [DIG, DIC]                    | D69.52 | Heparin-induzierte Thrombozytopenie Typ I                     |
| D65.2  | Erworb Fibrinolyseblutung                                   | D69.53 | Heparin-induzierte Thrombozytopenie Typ II                    |
| D65.9  | DefibrinatSynd, nnbez                                       | D69.57 | Sonst sek ThromboPen, transfusionsrefraktär                   |
| D66    | Hereditärer Faktor-VIII-Mangel                              | D69.58 | Sonst sek ThromboPen, n transfusionsrefraktär                 |
| D67    | Hereditärer Faktor-IX-Mangel                                | D69.59 | Sekundäre Thrombozytopenie, nicht näher bezeichnet            |
| D68.0  | Willebrand-Jürgens-Syndrom                                  | D69.60 | ThromboPen, nnbez, transfusrefr                               |
| D68.1  | Hereditärer Faktor-XI-Mangel                                | D69.61 | ThromboPen, nnbez, n transfusrefr bez                         |
| D68.2  | Hereditärer Mangel an sonst Gerinnungsfaktoren              | D69.8  | Sonstige nbez hämorrhagische Diathesen                        |
| D68.30 | Hämorrhag Diathese d Antikoagulanzen                        | D69.9  | Hämorrhagische Diathese, nnbez                                |
| D68.31 | Hämorrhag Diathese d Vermehrung Antikörper geg Faktor VIII  | D70.0  | Angeb Agranulozyt u Neutropen                                 |
| D68.32 | Hämorrhag Diathese d Vermehrung Antikörper geg so GerinFakt | D70.10 | Arzneimittelinduz Agranulozyt/Neutropenie: Krit Ph < 4Tg      |
| D68.38 | Sonstige hämorrhag Diathese d sonst u nnbez Antikörper      | D70.11 | Arzneimittelinduz Agranulozyt/Neutropenie: Krit Ph 10-19Tg    |
| D68.4  | Erworbener Mangel an Gerinnungsfaktoren                     | D70.12 | Arzneimittelinduz Agranulozyt/Neutropenie: Krit Ph > 19Tg     |
| D68.5  | Primäre Thrombophilie                                       | D70.13 | Arzneimittelinduz Agranulozyt/Neutropenie: Krit Ph 4 - < 7Tg  |
| D68.6  | Sonstige Thrombophilien                                     | D70.14 | Arzneimittelinduz Agranulozyt/Neutropenie: Krit Ph 7 - < 10Tg |
| D68.8  | Sonstige nbez Koagulopathien                                | D70.18 | Sonst VerlForm arzneimittelinduz Agranulozyt/Neutropenie      |
| D68.9  | Koagulopathie, nnbez  | D70.19 | Arzneimittelinduz Agranulozyt/Neutropenie, nnbez              |
| D69.0  | Purpura anaphylactoides                                     | D70.3  | Sonstige Agranulozytose                                       |
| D69.1  | Qualitative Thrombozytendefekte                             | D70.5  | Zyklische Neutropenie   |



|       |  |        |  |
|-------|--|--------|--|
| D70.6 | Sonstige Neutropenie                                     | D83.9  | Variabler Immundefekt, nnbez                         |
| D70.7 | Neutropenie, nicht näher bezeichnet                      | D84.8  | Sonstige nbez Immundefekte                           |
| D71   | Funktionelle Störungen neutrophile Granulozyten          | D84.9  | Immundefekt, nnbez                                   |
| D72.0 | Genetisch bedingte Leukozytenanomalien                   | D89.0  | Polyklonale Hypergammaglobulinämie                   |
| D72.1 | Eosinophilie   | D89.2  | Hypergammaglobulinämie, nnbez                        |
| D73.1 | Hypersplenismus  | D89.3  | Immunrekonstitutionssyndrom                          |
| D73.2 | Chronisch-kongestive Splenomegalie                       | D89.8  | Sonst nbez Stör m Beteiligung Immunsystem, aonkl     |
| D73.3 | Abszeß Milz  | D90    | Immunkompr n Bestrahl/Chemother/sonst immunsupp Maßn |
| D73.5 | Infarzierung Milz  | E32.0  | Persistierende Thymushyperplasie                     |
| D73.8 | Sonstige Krankheiten Milz                                | E32.1  | Abszeß Thymus  |
| D75.0 | Familiäre Erythrozytose                                  | I89.8  | Sonst nbez nichtinf KH Lymphgefäße u LK              |
| D75.1 | Sekundäre Polyglobulie [Polyzythämie]                    | P53    | Hämorrhagische KH b Feten u Neugeborenen             |
| D75.2 | Essentielle Thrombozytose                                | P60    | Disseminierte intravasale Gerinnung Fetus/Neugeb     |
| D75.8 | Sonstige nbez KH des Blutes und der blutbildenden Organe | P61.0  | Transitorische Thrombozytopenie b Neugeborenen       |
| D75.9 | Krankheit des Blutes und der blutbildenden Organe, nnbez | P61.6  | Sonst transitor Gerinnungsstörung Neugeborenes       |
| D81.1 | Schwer komb Immundef [SCID] m niedr T-/B-Zellen-Z        | Q89.0  | Angeborene Fehlbildungen Milz                        |
| D81.2 | Schwer komb Immundef [SCID] m niedr/norm B-Zellen-Z      | R16.1  | Splenomegalie, aonkl                                 |
| D81.9 | Kombinierter Immundefekt, nnbez                          | R23.3  | Spontane Ekchymosen                                  |
| D82.0 | Wiskott-Aldrich-Syndrom                                  | R59.1  | Lymphknotenvergrößerung, generalisiert               |
| D82.1 | Di-George-Syndrom  | S36.00 | Verletzung Milz, nnbez                               |
| D82.2 | Immundef m disproport Kleinwuchs                         | S36.01 | Hämatom Milz   |
| D82.3 | Immundefekt m hereditär defekter Reakt auf EBV           | S36.02 | Kapselriß Milz, o größeren Einriß Parenchym          |
| D83.0 | Variab Immundef überw Abweich B-Zellen-Zahl/-Funkt       | S36.03 | Rißverletzung Milz m Beteiligung Parenchym           |
| D83.1 | Variab Immundef m überw immunregulator T-Zell-Stör       | S36.08 | Sonstige Verletzungen Milz                           |
| D83.8 | Sonstige variable Immundefekte                           |        |  |

**Hauptdiagnose Q60-3**

|        |   |        |  |
|--------|---|--------|--|
| S36.00 | Verletzung Milz, nnbez                      | S36.03 | Rißverletzung Milz m Beteiligung Parenchym |
| S36.01 | Hämatom Milz                                | S36.04 | Massive Parenchyrruptur Milz               |
| S36.02 | Kapselriß Milz, o größeren Einriß Parenchym | S36.08 | Sonstige Verletzungen Milz                 |

**ADRG Q61****Erkrankungen der Erythrozyten**

Hauptdiagnose in Tabelle Q61-1

**DRG Q61A****Erkrankungen der Erythrozyten ohne komplexe Diagnose, ohne aplastische Anämie, mit äußerst schweren CC**

PCCL &gt; 3

**DRG Q61B****Erkrankungen der Erythrozyten mit komplexer Diagnose**

Hauptdiagnose in Tabelle Q61-2

**DRG Q61C****Erkrankungen der Erythrozyten ohne komplexe Diagnose, mit aplastischer Anämie, Alter < 16 Jahre**

Hauptdiagnose in Tabelle Q61-3 und Alter &lt; 16 Jahre

**DRG Q61D****Erkrankungen der Erythrozyten ohne komplexe Diagnose, mit aplastischer Anämie, Alter > 15 Jahre**

Hauptdiagnose in Tabelle Q61-3

**DRG Q61E****Erkrankungen der Erythrozyten ohne komplexe Diagnose, ohne aplastische Anämie, ohne äußerst schwere CC****Hauptdiagnose Q61-1**

|       |  |       |  |
|-------|--|-------|--|
| D50.0 | Eisenmangelanämie nach Blutverlust (chronisch)   | D51.8 | Sonstige Vitamin-B12-Mangelanämien           |
| D50.1 | Sideropenische Dysphagie                         | D51.9 | Vitamin-B12-Mangelanämie, nnbez              |
| D50.8 | Sonstige Eisenmangelanämien                      | D52.0 | Alimentäre Folsäure-Mangelanämie             |
| D50.9 | Eisenmangelanämie, nnbez                         | D52.1 | Arzneimittelinduzierte Folsäure-Mangelanämie |
| D51.0 | Vit-B12-Mangelanämie d Mangel Intrinsic-Faktor   | D52.8 | Sonstige Folsäure-Mangelanämien              |
| D51.1 | Vit-B12-MangAnäm selek Vit-B12-Malabs m Proturie | D52.9 | Folsäure-Mangelanämie, nnbez                 |
| D51.2 | Transcobalamin-II-Mangel (-Anämie)               | D53.0 | Eiweißmangelanämie                           |
| D51.3 | Sonstige alimentäre Vitamin-B12-Mangelanämie     | D53.1 | Sonstige megaloblastäre Anämien, aonkl       |

|       |   |        |  |
|-------|---|--------|--|
| D53.2 | Skorbutanämie                                       | D60.1  | Transitorische erworben isolierte aplastische Anämie     |
| D53.8 | Sonstige nbez alimentäre Anämien                    | D60.8  | Sonstige erworben isolierte aplastische Anämien          |
| D53.9 | Alimentäre Anämie, nnbez                            | D60.9  | Erworbene isolierte aplastische Anämie, nnbez            |
| D55.0 | Anämie d Gluk-6-Phos-Dehydrogen[G6PD]-Mang          | D61.0  | Angeborene aplastische Anämie                            |
| D55.1 | Anämie d sonst Störungen GlutathionSW               | D61.10 | Aplastische Anämie infolge zytostatischer Therapie       |
| D55.2 | Anämie d Störungen glykolytischer Enzyme            | D61.18 | Sonstige arzneimittelinduzierte aplastische Anämie       |
| D55.3 | Anämie d Störungen NukleotidSW                      | D61.19 | Arzneimittelinduzierte aplastische Anämie, nnbez         |
| D55.8 | Sonstige Anämien d Enzymdefekte                     | D61.2  | Aplastische Anämie infolge sonst äuß Ursachen            |
| D55.9 | Anämie d Enzymdefekte, nnbez                        | D61.3  | Idiopathische aplastische Anämie                         |
| D56.0 | Alpha-Thalassämie                                   | D61.8  | Sonstige nbez aplastische Anämien                        |
| D56.1 | Beta-Thalassämie                                    | D61.9  | Aplastische Anämie, nnbez                                |
| D56.2 | Delta-Beta-Thalassämie                              | D62    | Akute Blutungsanämie                                     |
| D56.3 | Thalassämie-Erbanlage                               | D64.0  | Hereditäre sideroachrest [sideroblast] Anämie            |
| D56.4 | Hereditäre Persistenz fetalen Hämoglobins [HPFH]    | D64.1  | Sek sideroachrest [sideroblast] Anämie (KH-bed)          |
| D56.8 | Sonstige Thalassämien                               | D64.2  | Sek sideroachrest [sideroblast] Anämie d AM/Toxin        |
| D56.9 | Thalassämie, nnbez                                  | D64.3  | Sonstige sideroachrest [sideroblast] Anämien             |
| D57.0 | Sichelzellenanämie m Krisen                         | D64.4  | Kongenitale dyserythropoetische Anämie                   |
| D57.1 | Sichelzellenanämie oh Krisen                        | D64.8  | Sonstige nbez Anämien                                    |
| D57.2 | Doppelt heterozygote Sichelzellenkrankheiten        | D64.9  | Anämie, nnbez  |
| D57.3 | Sichelzellen-Erbanlage                              | D74.0  | Angeborene Methämoglobinämie                             |
| D57.8 | Sonstige Sichelzellenkrankheiten                    | D74.8  | Sonstige Methämoglobinämien                              |
| D58.0 | Hereditäre Sphärozytose                             | D74.9  | Methämoglobinämie, nnbez                                 |
| D58.1 | Hereditäre Elliptozytose                            | E83.1  | Störungen des Eisenstoffwechsels                         |
| D58.2 | Sonstige Hämoglobinopathien                         | P55.0  | Rh-Isoimmunisierung b Feten u Neugeborenen               |
| D58.8 | Sonstige nbez hereditäre hämolytische Anämien       | P55.1  | AB0-Isoimmunisierung b Feten u Neugeborenen              |
| D58.9 | Hereditäre hämolytische Anämie, nnbez               | P55.8  | Sonst hämolytische KH b Feten u Neugeborenen             |
| D59.0 | AM-induzierte autoimmunhämolytische Anämie          | P55.9  | Hämolytische KH b Feten u Neugeborenen, nnbez            |
| D59.1 | Sonstige autoimmunhämolytische Anämien              | P61.2  | Anämie b Prämaturität                                    |
| D59.2 | AM-induzierte nicht-autoimmunhämolyt Anämie         | P61.3  | Angeborene Anämie d fetalen Blutverlust                  |
| D59.4 | Sonstige nicht-autoimmunhämolytische Anämien        | P61.4  | Sonstige angeborene Anämien, aonkl                       |
| D59.5 | Paroxys nächtl Hämoglobinurie [Marchiafava-Micheli] | R71    | Veränderung Erythrozyten                                 |
| D59.6 | Hämoglobinurie d Hämolyse infolg so äuß Ursach      | T80.3  | AB0-Unverträglichkeitsreaktion                           |
| D59.8 | Sonstige erworbene hämolytische Anämien             | T80.4  | Rh-Unverträglichkeitsreaktion                            |
| D59.9 | Erworbene hämolytische Anämie, nnbez                | T80.8  | Sonst Kompl nach Infus/Transfus/Injekt zu therap Zwecken |
| D60.0 | Chron erworbene isolierte aplastische Anämie        | T80.9  | Nbez Kompl nach Infus/Transfus/Injekt zu therap Zwecken  |

### Hauptdiagnose Q61-2

|       |  |       |  |
|-------|--|-------|--|
| D51.0 | Vit-B12-Mangelanämie d Mangel Intrinsic-Faktor   | D51.9 | Vitamin-B12-Mangelanämie, nnbez            |
| D51.1 | Vit-B12-MangAnäm selek Vit-B12-Malabs m Proturie | D57.0 | Sichelzellenanämie m Krisen                |
| D51.2 | Transcobalamin-II-Mangel (-Anämie)               | D59.0 | AM-induzierte autoimmunhämolytische Anämie |
| D51.3 | Sonstige alimentäre Vitamin-B12-Mangelanämie     | D59.1 | Sonstige autoimmunhämolytische Anämien     |
| D51.8 | Sonstige Vitamin-B12-Mangelanämien               | T80.3 | AB0-Unverträglichkeitsreaktion             |

### Hauptdiagnose Q61-3

|        |  |       |   |
|--------|--|-------|---|
| D61.0  | Angeborene aplastische Anämie                      | D61.2 | Aplastische Anämie infolge sonst äuß Ursachen |
| D61.10 | Aplastische Anämie infolge zytostatischer Therapie | D61.3 | Idiopathische aplastische Anämie              |
| D61.18 | Sonstige arzneimittelinduzierte aplastische Anämie | D61.8 | Sonstige nbez aplastische Anämien             |
| D61.19 | Arzneimittelinduzierte aplastische Anämie, nnbez   | D61.9 | Aplastische Anämie, nnbez                     |

# **MDC 17**

Hämatologische und solide  
Neubildungen



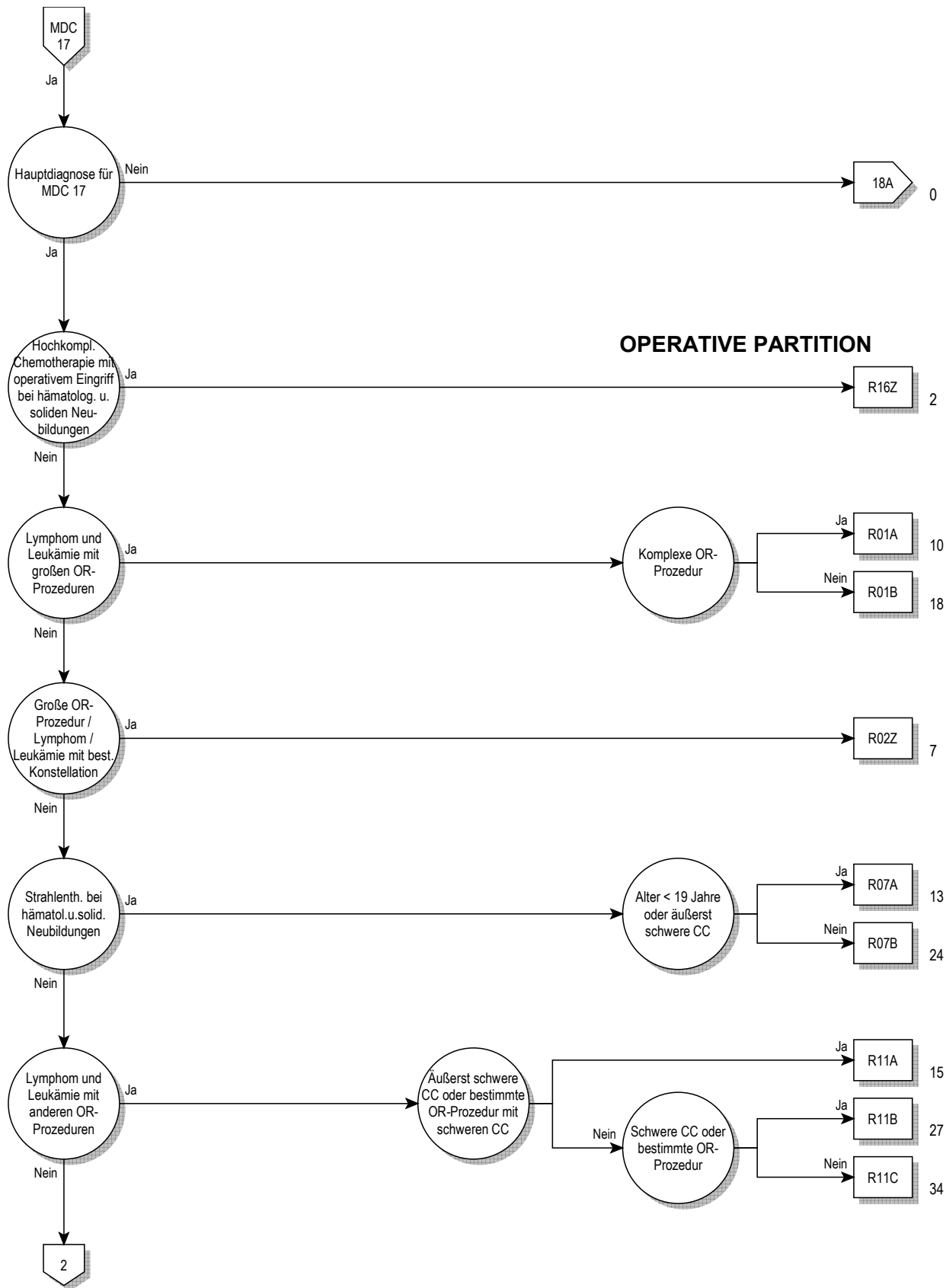

17

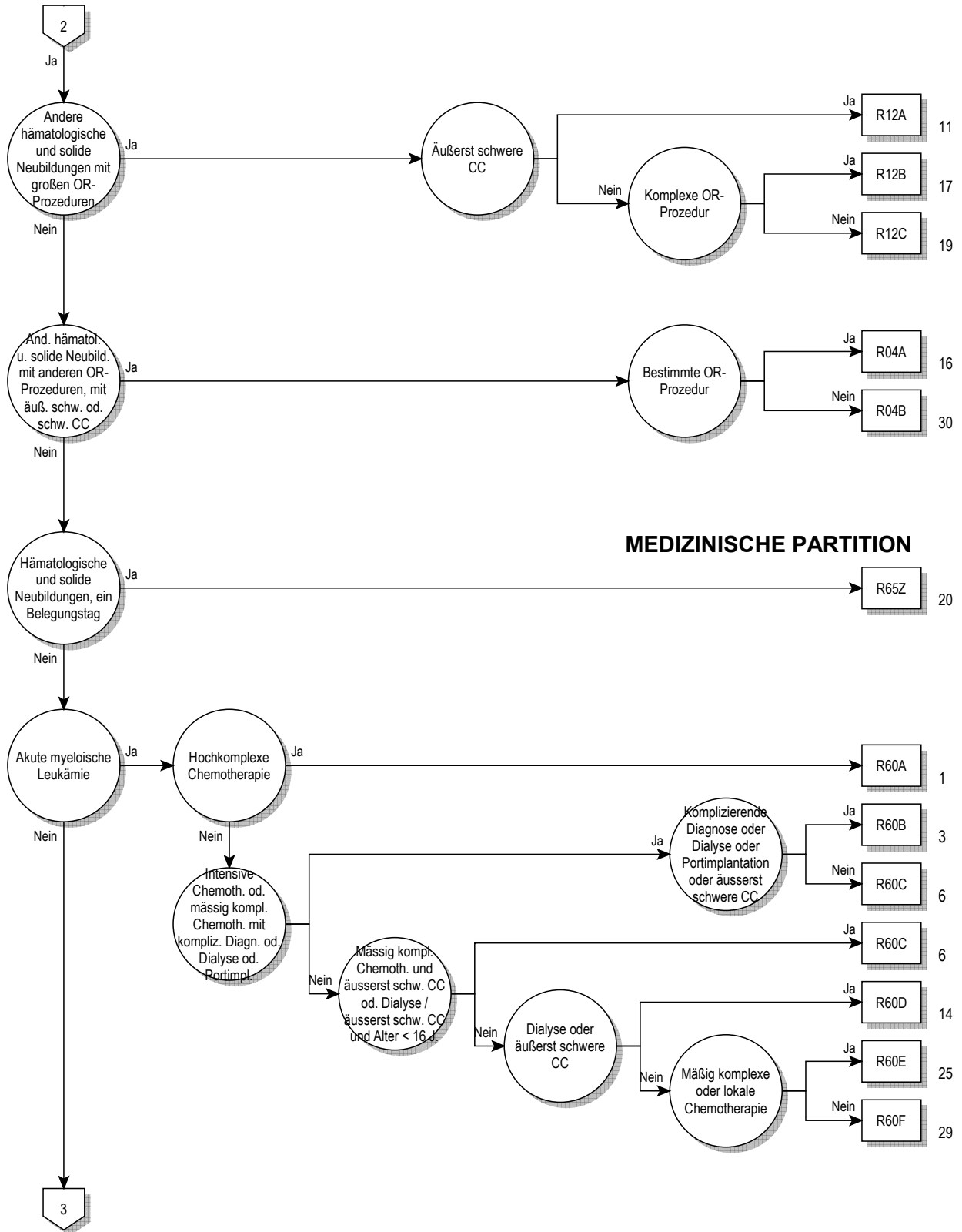

**MEDIZINISCHE PARTITION**



17

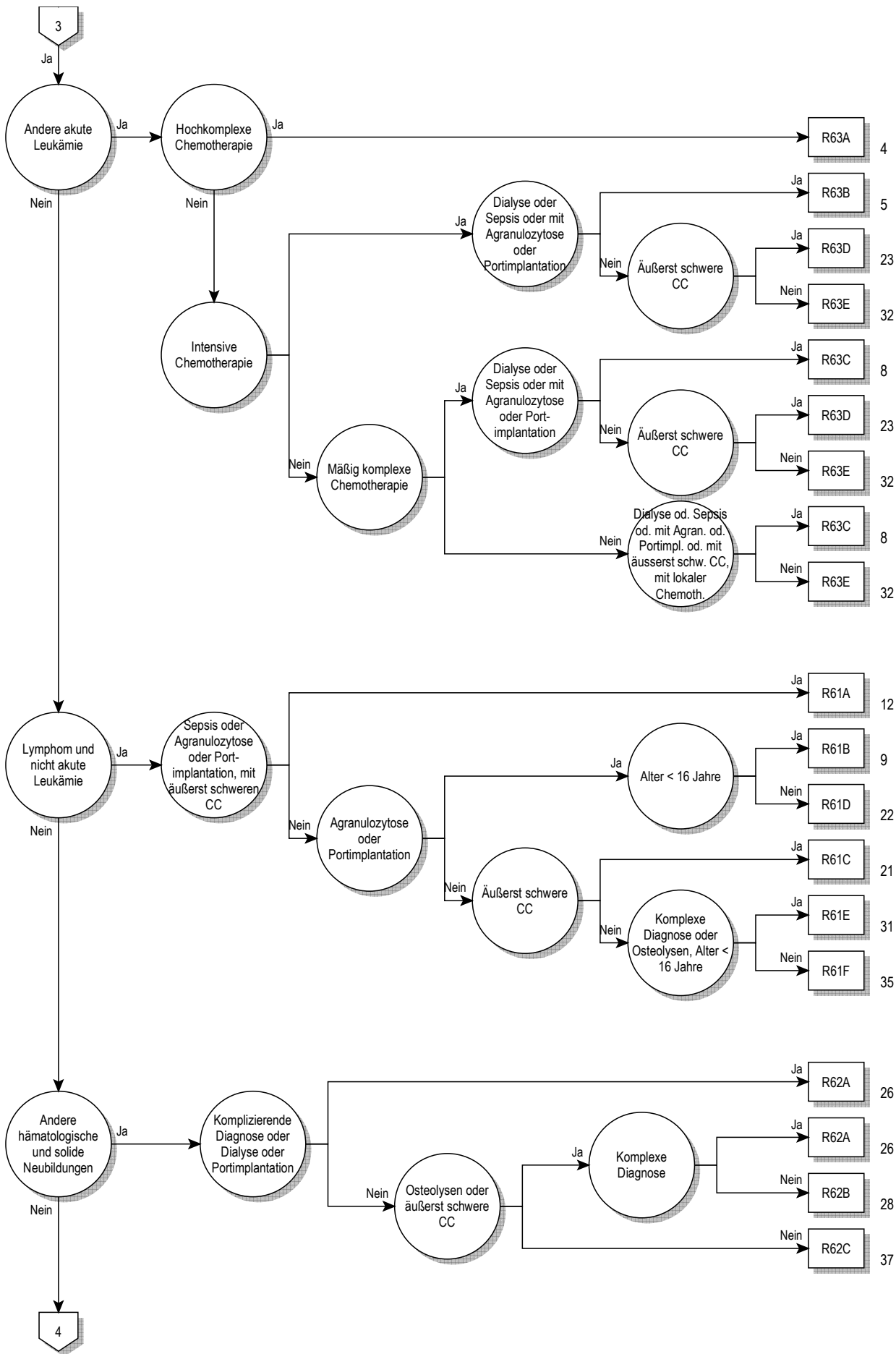

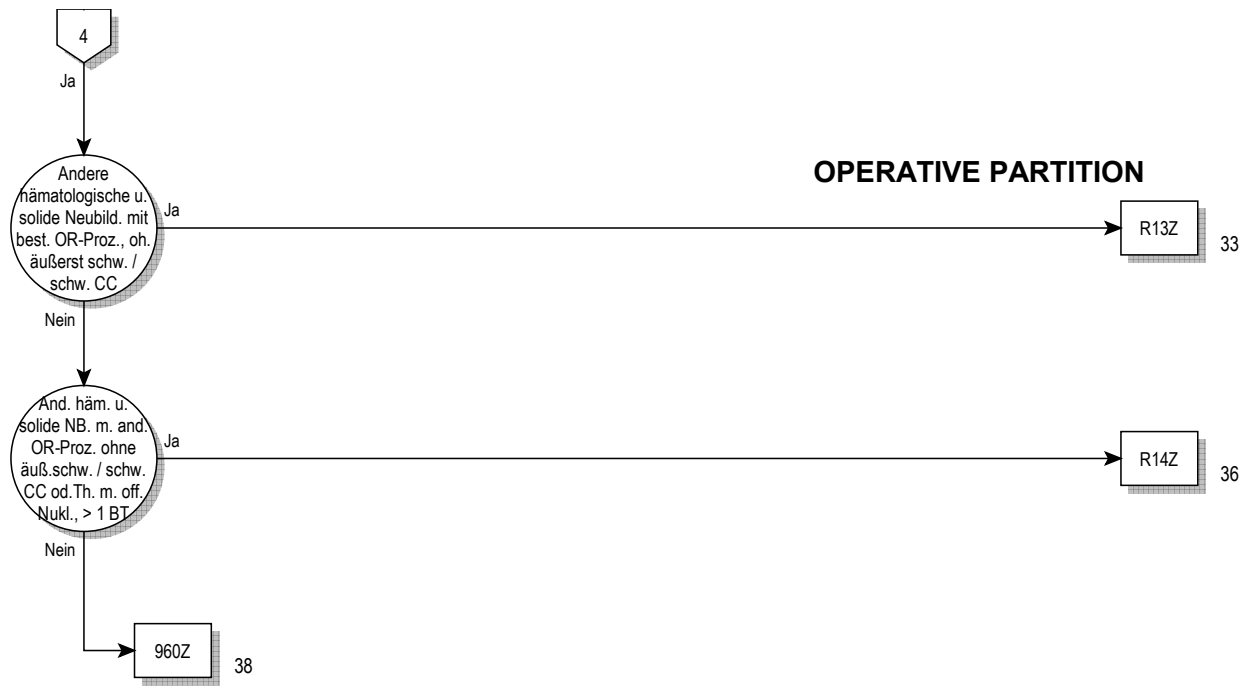



**Entscheidungslogik MDC 17**

Hauptdiagnose in Tabelle MDC17-0 oder Hauptdiagnose in Tabelle MDC17-1 und Nebendiagnose in Tabelle MDC17-2

**Hauptdiagnose für MDC 17 (MDC17-0)**

|        |  |        |   |
|--------|--|--------|---|
| C26.1  | Bösartige Neubildung: Milz                                   | C88.91 | Bösart immunproliferative KH, nnbez: In kompletter Remiss |
| C37    | Bösartige Neubildung des Thymus                              | C90.00 | Plasmozytom [Multiples Myelom]: Ohne Ang kompl Remission  |
| C46.3  | Kaposi-Sarkom Lymphknoten                                    | C90.01 | Plasmozytom [Multiples Myelom]: In kompletter Remission   |
| C48.0  | Bösartige Neubildung: Retroperitoneum                        | C90.10 | Plasmazellenleukämie: Ohne Angabe einer kompl Remission   |
| C76.4  | BNB ungenau bezeichneter Lok: Obere Extremität               | C90.11 | Plasmazellenleukämie: In kompletter Remission             |
| C76.5  | BNB ungenau bezeichneter Lok: Untere Extremität              | C90.20 | Plasmozytom, extramedullär: Oh Angabe einer kompl Remiss  |
| C76.7  | BNB: Sonstige ungenau bezeichnete Lokalisationen             | C90.21 | Plasmozytom, extramedullär: In kompletter Remission       |
| C76.8  | BNB: Sonst u ungenau bez Lok, mehr Teilber überlapp          | C91.00 | Akute lymphoblastische Leukämie: Ohne Ang kompl Remiss    |
| C77.0  | Sekundäre u nnbez BNB: Lymphknoten Kopf/Gesicht/Hals         | C91.01 | Akute lymphoblastische Leukämie: In kompletter Remission  |
| C77.1  | Sekundäre u nnbez BNB: Intrathorakale Lymphknoten            | C91.10 | Chronische lymphatische Leukämie: Ohne Ang kompl Remiss   |
| C77.2  | Sekundäre u nnbez BNB: Intraabdominale Lymphknoten           | C91.11 | Chronische lymphatische Leukämie: In kompletter Remiss    |
| C77.3  | Sek u nnbez BNB: Axill Lymphkn u Lymphkn obere Extrem        | C91.20 | Subakute lymphatische Leukämie: Ohne Ang kompl Remiss     |
| C77.4  | Sek u nnbez BNB: Inguin Lymphkn u Lymphkn unt Extrem         | C91.21 | Subakute lymphatische Leukämie: In kompletter Remission   |
| C77.5  | Sekundäre u nnbez BNB: Intrapelvine Lymphknoten              | C91.30 | Prolymphozytäre Leukämie: Ohne Angabe kompl Remission     |
| C77.8  | Sekundäre u nnbez BNB: Lymphknoten mehrerer Regionen         | C91.31 | Prolymphozytäre Leukämie: In kompletter Remission         |
| C77.9  | Sekundäre u nnbez BNB: Lymphknoten, nnbez                    | C91.40 | Haarzellenleukämie: Ohne Angabe kompl Remission           |
| C79.83 | Sekundäre bösartige Neubildung des Perikards                 | C91.41 | Haarzellenleukämie: In kompletter Remission               |
| C79.84 | Sonstige sekundäre bösartige Neubildung des Herzens          | C91.50 | T-Zellen-Leukämie beim Erwachsenen: OA kompl Remiss       |
| C79.88 | Sekundäre bösartige Neubildung sonstiger nbez Lokalisationen | C91.51 | T-Zellen-Leukämie beim Erwachsenen: In kompletter Remiss  |
| C79.9  | Sekundäre bösartige Neubildung nnbez Lokalisation            | C91.70 | Sonstige lymphatische Leukämie: Ohne Ang kompl Remiss     |
| C80.0  | Bösartige Neubildung, prim Lokalisation unbekannt, so bez    | C91.71 | Sonstige lymphatische Leukämie: In kompletter Remission   |
| C80.9  | Bösartige Neubildung, nnbez                                  | C91.90 | Lymphatische Leukämie, nnbez: Ohne Ang kompl Remission    |
| C81.0  | Hodgkin-KH [Lymphogranulomat], lymphozerreiche Form          | C91.91 | Lymphatische Leukämie, nnbez: In kompletter Remission     |
| C81.1  | Hodgkin-KH [Lymphogranulomat], nodulskleros Form             | C92.00 | Akute myeloische Leukämie: Ohne Angabe kompl Remission    |
| C81.2  | Hodgkin-KH [Lymphogranulomat], gemischtzell Form             | C92.01 | Akute myeloische Leukämie: In kompletter Remission        |
| C81.3  | Hodgkin-KH [Lymphogranulomat], lymphozerarme Form            | C92.10 | Chronische myeloische Leukämie: Ohne Ang kompl Remiss     |
| C81.7  | Sonstige Typen Hodgkin-Krankheit                             | C92.11 | Chronische myeloische Leukämie: In kompletter Remission   |
| C81.9  | Hodgkin-Krankheit, nnbez                                     | C92.20 | Subakute myeloische Leukämie: Ohne Ang kompl Remission    |
| C82.0  | Non-Hodgkin-Lymphom, kleinzellig, gekerbt, follikulär        | C92.21 | Subakute myeloische Leukämie: In kompletter Remission     |
| C82.1  | NHL, gemischt klein-/großzellig, gekerbt, follikulär         | C92.30 | Myelosarkom: Ohne Angabe kompl Remission                  |
| C82.2  | Non-Hodgkin-Lymphom, großzellig, follikulär                  | C92.31 | Myelosarkom: In kompletter Remission                      |
| C82.7  | Sonstige Typen follikuläres NHL                              | C92.40 | Akute promyelozytäre Leukämie: Ohne Ang kompl Remission   |
| C82.9  | Follikuläres Non-Hodgkin-Lymphom, nnbez                      | C92.41 | Akute promyelozytäre Leukämie: In kompletter Remission    |
| C83.0  | Non-Hodgkin-Lymphom, kleinzellig (diffus)                    | C92.50 | Akute myelomonozytäre Leukämie: Ohne Ang kompl Remiss     |
| C83.1  | Non-Hodgkin-Lymphom, Kleinzellig, gekerbt (diffus)           | C92.51 | Akute myelomonozytäre Leukämie: In kompletter Remission   |
| C83.2  | NHL, Gemischt klein-/großzellig (diffus)                     | C92.70 | Sonstige myeloische Leukämie: Ohne Ang kompl Remission    |
| C83.3  | Non-Hodgkin-Lymphom, großzellig (diffus)                     | C92.71 | Sonstige myeloische Leukämie: In kompletter Remission     |
| C83.4  | Non-Hodgkin-Lymphom, immunoblastisch (diffus)                | C92.90 | Myeloische Leukämie, nnbez: Ohne Ang kompl Remission      |
| C83.5  | Non-Hodgkin-Lymphom, lymphoblastisch (diffus)                | C92.91 | Myeloische Leukämie, nnbez: In kompletter Remission       |
| C83.6  | Non-Hodgkin-Lymphom, undifferenziert (diffus)                | C93.00 | Akute Monozytenleukämie: Ohne Angabe kompl Remission      |
| C83.7  | Burkitt-Tumor  | C93.01 | Akute Monozytenleukämie: In kompletter Remission          |
| C83.8  | Sonst Typen diffuses Non-Hodgkin-Lymphom                     | C93.10 | Chronische Monozytenleukämie: Ohne Ang kompl Remission    |
| C83.9  | Diffuses Non-Hodgkin-Lymphom, nnbez                          | C93.11 | Chronische Monozytenleukämie: In kompletter Remission     |
| C84.0  | Mycosis fungoides  | C93.20 | Subakute Monozytenleukämie: Ohne Ang kompl Remission      |
| C84.1  | Sézary-Syndrom   | C93.21 | Subakute Monozytenleukämie: In kompletter Remission       |
| C84.2  | T-Zonen-Lymphom  | C93.70 | Sonstige Monozytenleukämie: Ohne Ang kompl Remission      |
| C84.3  | Lymphoepitheloides Lymphom                                   | C93.71 | Sonstige Monozytenleukämie: In kompletter Remission       |
| C84.4  | T-Zell-Lymphom, peripher                                     | C93.90 | Monozytenleukämie, nnbez: Ohne Angabe kompl Remission     |
| C84.5  | Sonst u nnbez T-Zell-Lymphome                                | C93.91 | Monozytenleukämie, nnbez: In kompletter Remission         |
| C85.0  | Lymphosarkom   | C94.00 | Akute Erythämie u Erythroleukämie: Oh Ang kompl Remiss    |
| C85.1  | B-Zell-Lymphom, nnbez  | C94.01 | Akute Erythämie u Erythroleukämie: In kompletter Remiss   |
| C85.7  | Sonst nbez Typen Non-Hodgkin-Lymphom                         | C94.10 | Chronische Erythämie: Ohne Angabe kompl Remission         |
| C85.9  | Non-Hodgkin-Lymphom, Typ nnbez                               | C94.11 | Chronische Erythämie: In kompletter Remission             |
| C88.00 | Makroglobulinämie Waldenström: Oh Ang einer kompl Remiss     | C94.20 | Akute Megakaryoblastenleukämie: Ohne Ang kompl Remiss     |
| C88.01 | Makroglobulinämie Waldenström: In kompletter Remission       | C94.21 | Akute Megakaryoblastenleukämie: In kompletter Remission   |
| C88.10 | Alpha-Schwerkettenkrankheit: Oh Ang einer kompl Remission    | C94.30 | Mastzellenleukämie: Ohne Angabe kompl Remission           |
| C88.11 | Alpha-Schwerkettenkrankheit: In kompletter Remission         | C94.31 | Mastzellenleukämie: In kompletter Remission               |
| C88.20 | Gamma-Schwerkettenkrankheit: Oh Ang einer kompl Remission    | C94.40 | Akute Panmyelose: Ohne Angabe kompl Remission             |
| C88.21 | Gamma-Schwerkettenkrankheit: In kompletter Remission         | C94.41 | Akute Panmyelose: In kompletter Remission                 |
| C88.30 | Immunproliferative Dünndarmkrankheit: Oh Ang kompl Remiss    | C94.50 | Akute Myelofibrose: Ohne Angabe kompl Remission           |
| C88.31 | Immunproliferative Dünndarmkrankheit: In kompletter Remiss   | C94.51 | Akute Myelofibrose: In kompletter Remission               |
| C88.70 | Sonstige bösartige immunproliferat KH: Oh Ang kompl Remiss   | C94.70 | Sonstige nbez Leukämien: Ohne Angabe kompl Remission      |
| C88.71 | Sonst bösart immunproliferative KH: In kompletter Remiss     | C94.71 | Sonst näher bez Leukämien: In kompletter Remiss           |
| C88.90 | Bösart immunproliferative KH, nnbez: Oh Ang kompl Remission  | C95.00 | Akute Leukämie nnbez Zelltyps: Ohne Ang kompl Remission   |

|        |   |        |   |
|--------|---|--------|---|
| C95.01 | Akute Leukämie nbez Zelltyps: In kompletter Remission     | D47.0  | Histiozyten-/Mastzelltumor unsich/unbek Verhalt       |
| C95.10 | Chronische Leukämie nbez Zelltyps: Oh Ang kompl Remiss    | D47.1  | Chronische myeloproliferative Krankheit               |
| C95.11 | Chronische Leukämie nbez Zelltyps: In kompletter Remiss   | D47.3  | Essentielle (hämorrhagische) Thrombozythämie          |
| C95.20 | Subakute Leukämie nbez Zelltyps: Ohne Ang kompl Remiss    | D47.7  | So nbez NB unsich/unbek Verhalt lymph/blutb/verw Gew  |
| C95.21 | Subakute Leukämie nbez Zelltyps: In kompletter Remiss     | D47.9  | NB unsich/unbek Verhalt lymph/blutb/verw Gew, nbez    |
| C95.70 | Sonstige Leukämie nbez Zelltyps: Ohne Ang kompl Remiss    | D48.7  | NB unsich/unbek Verhalt sonst nbez Lok                |
| C95.71 | Sonstige Leukämie nbez Zelltyps: In kompletter Remission  | D48.9  | NB unsich/unbek Verhalt, nbez                         |
| C95.90 | Leukämie, nicht näher bezeichnet: Ohne Ang kompl Remiss   | D89.1  | Kryoglobulinämie                                      |
| C95.91 | Leukämie, nicht näher bezeichnet: In kompletter Remission | Q85.8  | Sonstige Phakomatosen, aonkl                          |
| C96.0  | Abt-Letterer-Siwe-Krankheit                               | Q85.9  | Phakomatose, nbez                                     |
| C96.1  | Bösartige Histiozytose                                    | R77.0  | Veränderungen Albumine                                |
| C96.2  | Bösartiger Mastzelltumor                                  | R77.1  | Veränderungen Globuline                               |
| C96.3  | Echtes histiozytäres Lymphom                              | R77.2  | Veränderungen Alpha-Fetoproteins                      |
| C96.7  | So nbez BNB lymphat/blutbildend/verwandtes Gewebe         | R77.8  | Sonstige nbez Veränderungen Plasmaproteine            |
| C96.9  | BNB lymphat/blutbildendes/verwandtes Gew, nbez            | R77.9  | Veränderung Plasmaprotein, nbez                       |
| C97    | BNB als Primärtumoren an mehreren Lok                     | Z03.1  | Beobachtung b Verdacht auf BNB                        |
| D09.3  | Carcinoma in situ Schilddrüse/so endokrine Drüsen         | Z51.0  | Strahlentherapie-Sitzung                              |
| D09.7  | Carcinoma in situ sonst nbez Lokalisationen               | Z51.1  | Chemotherapie-Sitzung wg BNB                          |
| D09.9  | Carcinoma in situ, nbez                                   | Z51.2  | Andere Chemotherapie                                  |
| D19.7  | Gutart Neubild mesotheliales Gewebe, sonst Lok            | Z51.82 | Komb Strahlen- u ChemotherSitz wg BNB                 |
| D19.9  | Gutart Neubildung mesotheliales Gewebe, nbez              | Z85.0  | BNB der Verdauungsorgane in Eigenanamnese             |
| D36.7  | Gutartige Neubildung sonstige nbez Lok                    | Z85.1  | BNB Trachea, Bronchien od Lunge in Eigenanamnese      |
| D36.9  | Gutartige Neubildung nbez Lokalisation                    | Z85.2  | BNB and Atmungs- u intrathorakaler Organe in EigAnam  |
| D45    | Polycythaemia vera  | Z85.3  | BNB Brustdrüse [Mamma] in Eigenanamnese               |
| D46.0  | Refraktäre Anämie oh Ringsideroblasten, so bez            | Z85.4  | BNB Genitalorgane in Eigenanamnese                    |
| D46.1  | Refraktäre Anämie m Ringsideroblasten                     | Z85.5  | BNB Hamorgane in Eigenanamnese                        |
| D46.2  | Refraktäre Anämie m Blastenüberschuß                      | Z85.6  | Leukämie in Eigenanamnese                             |
| D46.3  | Refraktäre Anämie m Blastenübersch in Transformation      | Z85.7  | And BNB lymphat/blutbild/verwandt Gewebe in Eigenanam |
| D46.4  | Refraktäre Anämie, nbez                                   | Z85.8  | BNB sonst Organe od Systeme in Eigenanamnese          |
| D46.7  | Sonstige myelodysplastische Syndrome                      | Z85.9  | BNB in Eigenanamnese, nbez                            |
| D46.9  | Myelodysplastisches Syndrom, nbez                         |        |   |

### Hauptdiagnose für MDC 17 (MDC17-1)

|        |  |        |   |
|--------|--|--------|---|
| A01.0  | Typhus abdominalis                                     | A41.52 | Sepsis durch Pseudomonas                                      |
| A01.1  | Paratyphus A   | A41.58 | Sepsis durch sonstige gramnegative Erreger                    |
| A01.2  | Paratyphus B   | A41.8  | Sonstige nbez Sepsis  |
| A01.3  | Paratyphus C   | A41.9  | Sepsis, nbez  |
| A02.1  | Salmonellensepsis                                      | A42.7  | Aktinomykotische Sepsis                                       |
| A19.0  | Akute Miliartuberkulose einer einzel nbez Lokalisation | A44.0  | Systemische Bartonellose                                      |
| A19.1  | Akute Miliartuberkulose mehrerer Lokalisationen        | A48.0  | Gasbrand [Gasödem]  |
| A19.2  | Akute Miliartuberkulose, nbez                          | A48.3  | Syndrom des toxischen Schocks                                 |
| A19.8  | Sonstige Miliartuberkulose                             | A78    | Q-Fieber  |
| A19.9  | Miliartuberkulose, nbez                                | B00.7  | Disseminierte Herpesvirus-KH                                  |
| A20.7  | Pestsepsis   | B37.7  | Candida-Sepsis  |
| A21.7  | Generalisierte Tularämie                               | B38.7  | Disseminierte Kokzidioidomykose                               |
| A22.7  | Milzbrandsepsis  | B39.3  | Disseminierte Histoplasmose durch Histoplasma capsulatum      |
| A24.0  | Rotz   | B41.7  | Disseminierte Parakokzidioidomykose                           |
| A24.1  | Akute oder fulminante Melioidose                       | B42.7  | Disseminierte Sporotrichose                                   |
| A26.7  | Erysipelothrix-Sepsis                                  | B44.7  | Disseminierte Aspergillose                                    |
| A27.0  | Leptospirosis icterohaemorrhagica [Weil-Krankheit]     | B45.7  | Disseminierte Kryptokokkose                                   |
| A32.7  | Listeriensepsis  | B46.4  | Disseminierte Mukormykose                                     |
| A39.1  | Waterhouse-Friderichsen-Syndrom                        | B50.8  | Sonst schwere Formen od Komplikat der Malaria tropica         |
| A39.2  | Akute Meningokokkensepsis                              | B51.0  | Malaria tertiana mit Milzruptur                               |
| A39.3  | Chronische Meningokokkensepsis                         | B52.8  | Malaria quartana mit sonstigen Komplikationen                 |
| A39.4  | Meningokokkensepsis, nbez                              | B55.0  | Viszerale Leishmaniose  |
| A39.8  | Sonstige Meningokokkeninfektionen                      | D70.0  | Angeb Agranulozyt u Neutropen                                 |
| A39.9  | Meningokokkeninfektion, nbez                           | D70.10 | Arzneimittelinduz Agranulozyt/Neutropenie: Krit Ph < 4Tg      |
| A40.0  | Sepsis durch Streptokokken, Gruppe A                   | D70.11 | Arzneimittelinduz Agranulozyt/Neutropenie: Krit Ph 10-19Tg    |
| A40.1  | Sepsis durch Streptokokken, Gruppe B                   | D70.12 | Arzneimittelinduz Agranulozyt/Neutropenie: Krit Ph > 19Tg     |
| A40.2  | Sepsis durch Streptokokken, Gruppe D                   | D70.13 | Arzneimittelinduz Agranulozyt/Neutropenie: Krit Ph 4 - < 7Tg  |
| A40.3  | Sepsis durch Streptococcus pneumoniae                  | D70.14 | Arzneimittelinduz Agranulozyt/Neutropenie: Krit Ph 7 - < 10Tg |
| A40.8  | Sonst Sepsis durch Streptokokken                       | D70.18 | Sonst VerForm arzneimittelinduz Agranulozyt/Neutropenie       |
| A40.9  | Sepsis durch Streptokokken, nicht näher bezeichnet     | D70.19 | Arzneimittelinduz Agranulozyt/Neutropenie, nbez               |
| A41.0  | Sepsis durch Staphylococcus aureus                     | D70.3  | Sonstige Agranulozytose                                       |
| A41.1  | Sepsis durch sonstige näher bezeichnete Staphylokokken | D70.5  | Zyklische Neutropenie   |
| A41.2  | Sepsis durch nbez Staphylokokken                       | D70.6  | Sonstige Neutropenie  |
| A41.3  | Sepsis durch Haemophilus influenzae                    | D70.7  | Neutropenie, nicht näher bezeichnet                           |
| A41.4  | Sepsis durch Anaerobier                                | M03.00 | Arthritis nach MeningokInf, mehrere Lok                       |
| A41.51 | Sepsis durch Escherichia coli [E coli]                 | M03.01 | Arthritis nach MeningokInf Schulterregion                     |

|        |  |       |  |
|--------|--|-------|--|
| M03.02 | Arthritis nach MeningokokInf Oberarm             | P35.2 | Angeborene Infektion d Herpesviren [Herpes simplex]    |
| M03.03 | Arthritis nach MeningokokInf Unterarm            | P37.2 | Neugeborenenlisteriose (disseminiert)                  |
| M03.04 | Arthritis nach MeningokokInf Hand                | R57.2 | Septischer Schock                                      |
| M03.05 | Arthritis nach MeningokokInf Becken/Oberschenkel | R65.0 | Syst inflam Response-Synd [SIRS] infekt o Organkomp    |
| M03.06 | Arthritis nach MeningokokInf Unterschenkel       | R65.1 | Syst inflam Response-Synd [SIRS] infekt m Organkomp    |
| M03.07 | Arthritis nach MeningokokInf Knöchel/Fuß         | R65.2 | Syst inflam Response-Synd [SIRS] ni-infekt o Organkomp |
| M03.08 | Arthritis nach MeningokokInf, sonst Lok          | R65.3 | Syst inflam Response-Synd [SIRS] ni-infekt m Organkomp |
| M03.09 | Arthritis nach Meningokokkeninfektion, nnbez Lok | R65.9 | System inflamm Response-Synd [SIRS], nnbez             |

### Nebendiagnose für MDC 17 (MDC17-2)

|        |  |        |   |
|--------|--|--------|---|
| C26.1  | Bösartige Neubildung: Milz                                   | C88.30 | Immunproliferative Dünndarmkrankheit: Oh Ang kompl Remiss   |
| C37    | Bösartige Neubildung des Thymus                              | C88.31 | Immunproliferative Dünndarmkrankheit: In kompletter Remiss  |
| C46.3  | Kaposi-Sarkom Lymphknoten                                    | C88.70 | Sonstige bösartige immunproliferat KH: Oh Ang kompl Remiss  |
| C48.0  | Bösartige Neubildung: Retroperitoneum                        | C88.71 | Sonst bösart immunproliferative KH: In kompletter Remiss    |
| C76.4  | BNB ungenau bezeichneter Lok: Obere Extremität               | C88.90 | Bösart immunproliferative KH, nnbez: Oh Ang kompl Remission |
| C76.5  | BNB ungenau bezeichneter Lok: Untere Extremität              | C88.91 | Bösart immunproliferative KH, nnbez: In kompletter Remiss   |
| C76.7  | BNB: Sonstige ungenau bezeichnete Lokalisationen             | C90.00 | Plasmozytom [Multiples Myelom]: Ohne Ang kompl Remission    |
| C76.8  | BNB: Sonst u ungenau bez Lok, mehr Teilber überlapp          | C90.01 | Plasmozytom [Multiples Myelom]: In kompletter Remission     |
| C77.0  | Sekundäre u nnbez BNB: Lymphknoten Kopf/Gesicht/Hals         | C90.10 | Plasmazellenleukämie: Ohne Angabe einer kompl Remission     |
| C77.1  | Sekundäre u nnbez BNB: Intrathorakale Lymphknoten            | C90.11 | Plasmazellenleukämie: In kompletter Remission               |
| C77.2  | Sekundäre u nnbez BNB: Intraabdominale Lymphknoten           | C90.20 | Plasmozytom, extramedullär: Oh Angabe einer kompl Remiss    |
| C77.3  | Sek u nnbez BNB: Axill Lymphkn u Lymphkn obere Extrem        | C90.21 | Plasmozytom, extramedullär: In kompletter Remission         |
| C77.4  | Sek u nnbez BNB: Inguin Lymphkn u Lymphkn unt Extrem         | C91.00 | Akute lymphoblastische Leukämie: Ohne Ang kompl Remiss      |
| C77.5  | Sekundäre u nnbez BNB: Intrapelvine Lymphknoten              | C91.01 | Akute lymphoblastische Leukämie: In kompletter Remission    |
| C77.8  | Sekundäre u nnbez BNB: Lymphknoten mehrerer Regionen         | C91.10 | Chronische lymphatische Leukämie: Ohne Ang kompl Remiss     |
| C77.9  | Sekundäre u nnbez BNB: Lymphknoten, nnbez                    | C91.11 | Chronische lymphatische Leukämie: In kompletter Remiss      |
| C79.83 | Sekundäre bösartige Neubildung des Perikards                 | C91.20 | Subakute lymphatische Leukämie: Ohne Ang kompl Remiss       |
| C79.84 | Sonstige sekundäre bösartige Neubildung des Herzens          | C91.21 | Subakute lymphatische Leukämie: In kompletter Remission     |
| C79.88 | Sekundäre bösartige Neubildung sonstiger nbez Lokalisationen | C91.30 | Prolymphozytäre Leukämie: Ohne Angabe kompl Remission       |
| C79.9  | Sekundäre bösartige Neubildung nnbez Lokalisation            | C91.31 | Prolymphozytäre Leukämie: In kompletter Remission           |
| C80.0  | Bösartige Neubildung, prim Lokalisation unbekannt, so bez    | C91.40 | Haarzellenleukämie: Ohne Angabe kompl Remission             |
| C80.9  | Bösartige Neubildung, nnbez                                  | C91.41 | Haarzellenleukämie: In kompletter Remission                 |
| C81.0  | Hodgkin-KH [Lymphogranulomat], lymphozerreiche Form          | C91.50 | T-Zellen-Leukämie beim Erwachsenen: OA kompl Remiss         |
| C81.1  | Hodgkin-KH [Lymphogranulomat], nodulskleros Form             | C91.51 | T-Zellen-Leukämie beim Erwachsenen: In kompletter Remiss    |
| C81.2  | Hodgkin-KH [Lymphogranulomat], gemischtzell Form             | C91.70 | Sonstige lymphatische Leukämie: Ohne Ang kompl Remiss       |
| C81.3  | Hodgkin-KH [Lymphogranulomat], lymphozerarme Form            | C91.71 | Sonstige lymphatische Leukämie: In kompletter Remission     |
| C81.7  | Sonstige Typen Hodgkin-Krankheit                             | C91.90 | Lymphatische Leukämie, nnbez: Ohne Ang kompl Remission      |
| C81.9  | Hodgkin-Krankheit, nnbez                                     | C91.91 | Lymphatische Leukämie, nnbez: In kompletter Remission       |
| C82.0  | Non-Hodgkin-Lymphom, kleinzellig, gekerbt, follikulär        | C92.00 | Akute myeloische Leukämie: Ohne Angabe kompl Remission      |
| C82.1  | NHL, gemischt klein-/großzellig, gekerbt, follikulär         | C92.01 | Akute myeloische Leukämie: In kompletter Remission          |
| C82.2  | Non-Hodgkin-Lymphom, großzellig, follikulär                  | C92.10 | Chronische myeloische Leukämie: Ohne Ang kompl Remiss       |
| C82.7  | Sonstige Typen follikuläres NHL                              | C92.11 | Chronische myeloische Leukämie: In kompletter Remission     |
| C82.9  | Follikuläres Non-Hodgkin-Lymphom, nnbez                      | C92.20 | Subakute myeloische Leukämie: Ohne Ang kompl Remission      |
| C83.0  | Non-Hodgkin-Lymphom, kleinzellig (diffus)                    | C92.21 | Subakute myeloische Leukämie: In kompletter Remission       |
| C83.1  | Non-Hodgkin-Lymphom, Kleinzellig, gekerbt (diffus)           | C92.30 | Myelosarkom: Ohne Angabe kompl Remission                    |
| C83.2  | NHL, Gemischt klein-/großzellig (diffus)                     | C92.31 | Myelosarkom: In kompletter Remission                        |
| C83.3  | Non-Hodgkin-Lymphom, großzellig (diffus)                     | C92.40 | Akute promyelozytäre Leukämie: Ohne Ang kompl Remission     |
| C83.4  | Non-Hodgkin-Lymphom, immunoblastisch (diffus)                | C92.41 | Akute promyelozytäre Leukämie: In kompletter Remission      |
| C83.5  | Non-Hodgkin-Lymphom, lymphoblastisch (diffus)                | C92.50 | Akute myelomonozytäre Leukämie: Ohne Ang kompl Remiss       |
| C83.6  | Non-Hodgkin-Lymphom, undifferenziert (diffus)                | C92.51 | Akute myelomonozytäre Leukämie: In kompletter Remission     |
| C83.7  | Burkitt-Tumor  | C92.70 | Sonstige myeloische Leukämie: Ohne Ang kompl Remission      |
| C83.8  | Sonst Typen diffuses Non-Hodgkin-Lymphom                     | C92.71 | Sonstige myeloische Leukämie: In kompletter Remission       |
| C83.9  | Diffuses Non-Hodgkin-Lymphom, nnbez                          | C92.90 | Myeloische Leukämie, nnbez: Ohne Ang kompl Remission        |
| C84.0  | Mycosis fungoides  | C92.91 | Myeloische Leukämie, nnbez: In kompletter Remission         |
| C84.1  | Sézary-Syndrom   | C93.00 | Akute Monozytenleukämie: Ohne Angabe kompl Remission        |
| C84.2  | T-Zonen-Lymphom  | C93.01 | Akute Monozytenleukämie: In kompletter Remission            |
| C84.3  | Lymphoepitheloides Lymphom                                   | C93.10 | Chronische Monozytenleukämie: Ohne Ang kompl Remission      |
| C84.4  | T-Zell-Lymphom, peripher                                     | C93.11 | Chronische Monozytenleukämie: In kompletter Remission       |
| C84.5  | Sonst u nnbez T-Zell-Lymphome                                | C93.20 | Subakute Monozytenleukämie: Ohne Ang kompl Remission        |
| C85.0  | Lymphosarkom   | C93.21 | Subakute Monozytenleukämie: In kompletter Remission         |
| C85.1  | B-Zell-Lymphom, nnbez  | C93.70 | Sonstige Monozytenleukämie: Ohne Ang kompl Remission        |
| C85.7  | Sonst nbez Typen Non-Hodgkin-Lymphom                         | C93.71 | Sonstige Monozytenleukämie: In kompletter Remission         |
| C85.9  | Non-Hodgkin-Lymphom, Typ nnbez                               | C93.90 | Monozytenleukämie, nnbez: Ohne Angabe kompl Remission       |
| C88.00 | Makroglobulinämie Waldenström: Oh Ang einer kompl Remiss     | C93.91 | Monozytenleukämie, nnbez: In kompletter Remission           |
| C88.01 | Makroglobulinämie Waldenström: In kompletter Remission       | C94.00 | Akute Erythämie u Erythroleukämie: Oh Ang kompl Remiss      |
| C88.10 | Alpha-Schwerkettenkrankheit: Oh Ang einer kompl Remission    | C94.01 | Akute Erythämie u Erythroleukämie: In kompletter Remiss     |
| C88.11 | Alpha-Schwerkettenkrankheit: In kompletter Remission         | C94.10 | Chronische Erythämie: Ohne Angabe kompl Remission           |
| C88.20 | Gamma-Schwerkettenkrankheit: Oh Ang einer kompl Remission    | C94.11 | Chronische Erythämie: In kompletter Remission               |
| C88.21 | Gamma-Schwerkettenkrankheit: In kompletter Remission         | C94.20 | Akute Megakaryoblastenleukämie: Ohne Ang kompl Remiss       |

|        |   |       |  |
|--------|---|-------|--|
| C94.21 | Akute Megakaryoblastenleukämie: In kompletter Remission   | C96.3 | Echtes histiozytäres Lymphom                         |
| C94.30 | Mastzellenleukämie: Ohne Angabe kompl Remission           | C96.7 | So nbez BNB lymphat/blutbildend/verwandtes Gewebe    |
| C94.31 | Mastzellenleukämie: In kompletter Remission               | C96.9 | BNB lymphat/blutbildendes/verwandtes Gew, nnbez      |
| C94.40 | Akute Panmyelose: Ohne Angabe kompl Remission             | C97   | BNB als Primärtumoren an mehreren Lok                |
| C94.41 | Akute Panmyelose: In kompletter Remission                 | D09.3 | Carcinoma in situ Schilddrüse/so endokrine Drüsen    |
| C94.50 | Akute Myelofibrose: Ohne Angabe kompl Remission           | D09.7 | Carcinoma in situ sonst nbez Lokalisationen          |
| C94.51 | Akute Myelofibrose: In kompletter Remission               | D09.9 | Carcinoma in situ, nnbez                             |
| C94.70 | Sonstige nbez Leukämien: Ohne Angabe kompl Remission      | D45   | Polycythaemia vera                                   |
| C94.71 | Sonst näher bez Leukämien: In kompletter Remiss           | D46.0 | Refraktäre Anämie oh Ringsideroblasten, so bez       |
| C95.00 | Akute Leukämie nnbez Zelltyps: Ohne Ang kompl Remission   | D46.1 | Refraktäre Anämie m Ringsideroblasten                |
| C95.01 | Akute Leukämie nnbez Zelltyps: In kompletter Remission    | D46.2 | Refraktäre Anämie m Blastenüberschuß                 |
| C95.10 | Chronische Leukämie nnbez Zelltyps: Oh Ang kompl Remiss   | D46.3 | Refraktäre Anämie m Blastenübersch in Transformation |
| C95.11 | Chronische Leukämie nnbez Zelltyps: In kompletter Remiss  | D46.4 | Refraktäre Anämie, nnbez                             |
| C95.20 | Subakute Leukämie nnbez Zelltyps: Ohne Ang kompl Remiss   | D46.7 | Sonstige myelodysplastische Syndrome                 |
| C95.21 | Subakute Leukämie nnbez Zelltyps: In kompletter Remiss    | D46.9 | Myelodysplastisches Syndrom, nnbez                   |
| C95.70 | Sonstige Leukämie nnbez Zelltyps: Ohne Ang kompl Remiss   | D47.0 | Histiozyten-/Mastzelltumor unsich/unbek Verhalt      |
| C95.71 | Sonstige Leukämie nnbez Zelltyps: In kompletter Remission | D47.1 | Chronische myeloproliferative Krankheit              |
| C95.90 | Leukämie, nicht näher bezeichnet: Ohne Ang kompl Remiss   | D47.3 | Essentielle (hämorrhagische) Thrombozythämie         |
| C95.91 | Leukämie, nicht näher bezeichnet: In kompletter Remission | D47.7 | So nbez NB unsich/unbek Verhalt lymph/blutb/verw Gew |
| C96.0  | Abt-Letterer-Siwe-Krankheit                               | D47.9 | NB unsich/unbek Verhalt lymph/blutb/verw Gew, nnbez  |
| C96.1  | Bösartige Histiocytose                                    | D48.7 | NB unsich/unbek Verhalt sonst nbez Lok               |
| C96.2  | Bösartiger Mastzelltumor                                  | D48.9 | NB unsich/unbek Verhalt, nnbez                       |

**ADRG R01****Lymphom und Leukämie mit großen OR-Prozeduren**

Hauptdiagnose in Tabelle R01-1 und Prozedur in Tabelle R01-2

**DRG R01A****Lymphom und Leukämie mit großen OR-Prozeduren, mit komplexer OR-Prozedur**

Komplexe OR-Prozeduren oder Prozedur in Tabelle R01-3

**DRG R01B****Lymphom und Leukämie mit großen OR-Prozeduren, ohne komplexe OR-Prozedur****Diagnose R01-1**

|       |   |        |   |
|-------|---|--------|---|
| C26.1 | Bösartige Neubildung: Milz                            | C85.9  | Non-Hodgkin-Lymphom, Typ nnbez                              |
| C46.3 | Kaposi-Sarkom Lymphknoten                             | C88.00 | Makroglobulinämie Waldenström: Oh Ang einer kompl Remiss    |
| C81.0 | Hodgkin-KH [Lymphogranulomat], lymphoreiche Form      | C88.01 | Makroglobulinämie Waldenström: In kompletter Remission      |
| C81.1 | Hodgkin-KH [Lymphogranulomat], nodulskleros Form      | C88.10 | Alpha-Schwerkettenkrankheit: Oh Ang einer kompl Remission   |
| C81.2 | Hodgkin-KH [Lymphogranulomat], gemischtzell Form      | C88.11 | Alpha-Schwerkettenkrankheit: In kompletter Remission        |
| C81.3 | Hodgkin-KH [Lymphogranulomat], lymphoarme Form        | C88.20 | Gamma-Schwerkettenkrankheit: Oh Ang einer kompl Remission   |
| C81.7 | Sonstige Typen Hodgkin-Krankheit                      | C88.21 | Gamma-Schwerkettenkrankheit: In kompletter Remission        |
| C81.9 | Hodgkin-Krankheit, nnbez                              | C88.30 | Immunproliferative Dünndarmkrankheit: Oh Ang kompl Remiss   |
| C82.0 | Non-Hodgkin-Lymphom, kleinzellig, gekerbt, follikulär | C88.31 | Immunproliferative Dünndarmkrankheit: In kompletter Remiss  |
| C82.1 | NHL, gemischt klein-/großzellig, gekerbt, follikulär  | C88.70 | Sonstige bösartige immunproliferat KH: Oh Ang kompl Remiss  |
| C82.2 | Non-Hodgkin-Lymphom, großzellig, follikulär           | C88.71 | Sonst bösart immunproliferative KH: In kompletter Remiss    |
| C82.7 | Sonstige Typen follikuläres NHL                       | C88.90 | Bösart immunproliferative KH, nnbez: Oh Ang kompl Remission |
| C82.9 | Follikuläres Non-Hodgkin-Lymphom, nnbez               | C88.91 | Bösart immunproliferative KH, nnbez: In kompletter Remiss   |
| C83.0 | Non-Hodgkin-Lymphom, kleinzellig (diffus)             | C90.00 | Plasmozytom [Multiples Myelom]: Ohne Ang kompl Remission    |
| C83.1 | Non-Hodgkin-Lymphom, Kleinzellig, gekerbt (diffus)    | C90.01 | Plasmozytom [Multiples Myelom]: In kompletter Remission     |
| C83.2 | NHL, Gemischt klein-/großzellig (diffus)              | C90.10 | Plasmazellenleukämie: Ohne Angabe einer kompl Remission     |
| C83.3 | Non-Hodgkin-Lymphom, großzellig (diffus)              | C90.11 | Plasmazellenleukämie: In kompletter Remission               |
| C83.4 | Non-Hodgkin-Lymphom, immunoblastisch (diffus)         | C90.20 | Plasmozytom, extramedullär: Oh Angabe einer kompl Remiss    |
| C83.5 | Non-Hodgkin-Lymphom, lymphoblastisch (diffus)         | C90.21 | Plasmozytom, extramedullär: In kompletter Remission         |
| C83.6 | Non-Hodgkin-Lymphom, undifferenziert (diffus)         | C91.00 | Akute lymphoblastische Leukämie: Ohne Ang kompl Remiss      |
| C83.7 | Burkitt-Tumor   | C91.01 | Akute lymphoblastische Leukämie: In kompletter Remission    |
| C83.8 | Sonst Typen diffuses Non-Hodgkin-Lymphom              | C91.10 | Chronische lymphatische Leukämie: Ohne Ang kompl Remiss     |
| C83.9 | Diffuses Non-Hodgkin-Lymphom, nnbez                   | C91.11 | Chronische lymphatische Leukämie: In kompletter Remiss      |
| C84.0 | Mycosis fungoides                                     | C91.20 | Subakute lymphatische Leukämie: Ohne Ang kompl Remiss       |
| C84.1 | Sézary-Syndrom  | C91.21 | Subakute lymphatische Leukämie: In kompletter Remission     |
| C84.2 | T-Zonen-Lymphom                                       | C91.30 | Prolymphozytäre Leukämie: Ohne Angabe kompl Remission       |
| C84.3 | Lymphoepitheloides Lymphom                            | C91.31 | Prolymphozytäre Leukämie: In kompletter Remission           |
| C84.4 | T-Zell-Lymphom, peripher                              | C91.40 | Haarzellenleukämie: Ohne Angabe kompl Remission             |
| C84.5 | Sonst u nnbez T-Zell-Lymphome                         | C91.41 | Haarzellenleukämie: In kompletter Remission                 |
| C85.0 | Lymphosarkom  | C91.50 | T-Zellen-Leukämie beim Erwachsenen: OA kompl Remiss         |
| C85.1 | B-Zell-Lymphom, nnbez                                 | C91.51 | T-Zellen-Leukämie beim Erwachsenen: In kompletter Remiss    |
| C85.7 | Sonst nbez Typen Non-Hodgkin-Lymphom                  | C91.70 | Sonstige lymphatische Leukämie: Ohne Ang kompl Remiss       |

|        |   |        |   |
|--------|---|--------|---|
| C91.71 | Sonstige lymphatische Leukämie: In kompletter Remission | C95.01 | Akute Leukämie nbez Zelltyps: In kompletter Remission     |
| C91.90 | Lymphatische Leukämie, nbez: Ohne Ang kompl Remission   | C95.10 | Chronische Leukämie nbez Zelltyps: Oh Ang kompl Remiss    |
| C91.91 | Lymphatische Leukämie, nbez: In kompletter Remission    | C95.11 | Chronische Leukämie nbez Zelltyps: In kompletter Remiss   |
| C92.10 | Chronische myeloische Leukämie: Ohne Ang kompl Remiss   | C95.20 | Subakute Leukämie nbez Zelltyps: Ohne Ang kompl Remiss    |
| C92.11 | Chronische myeloische Leukämie: In kompletter Remission | C95.21 | Subakute Leukämie nbez Zelltyps: In kompletter Remiss     |
| C92.20 | Subakute myeloische Leukämie: Ohne Ang kompl Remission  | C95.70 | Sonstige Leukämie nbez Zelltyps: Ohne Ang kompl Remiss    |
| C92.21 | Subakute myeloische Leukämie: In kompletter Remission   | C95.71 | Sonstige Leukämie nbez Zelltyps: In kompletter Remission  |
| C92.30 | Myelosarkom: Ohne Angabe kompl Remission                | C95.90 | Leukämie, nicht näher bezeichnet: Ohne Ang kompl Remiss   |
| C92.31 | Myelosarkom: In kompletter Remission                    | C95.91 | Leukämie, nicht näher bezeichnet: In kompletter Remission |
| C92.70 | Sonstige myeloische Leukämie: Ohne Ang kompl Remission  | C96.1  | Bösartige Histiozytose                                    |
| C92.71 | Sonstige myeloische Leukämie: In kompletter Remission   | C96.2  | Bösartiger Mastzelltumor                                  |
| C92.90 | Myeloische Leukämie, nbez: Ohne Ang kompl Remission     | C96.3  | Echtes histiozytäres Lymphom                              |
| C92.91 | Myeloische Leukämie, nbez: In kompletter Remission      | C96.7  | So nbez BNB lymphat/blutbildend/verwandtes Gewebe         |
| C93.10 | Chronische Monozytenleukämie: Ohne Ang kompl Remission  | C96.9  | BNB lymphat/blutbildendes/verwandtes Gew, nbez            |
| C93.11 | Chronische Monozytenleukämie: In kompletter Remission   | D45    | Polycythaemia vera  |
| C93.20 | Subakute Monozytenleukämie: Ohne Ang kompl Remission    | D46.0  | Refraktäre Anämie oh Ringsideroblasten, so bez            |
| C93.21 | Subakute Monozytenleukämie: In kompletter Remission     | D46.1  | Refraktäre Anämie m Ringsideroblasten                     |
| C93.70 | Sonstige Monozytenleukämie: Ohne Ang kompl Remission    | D46.4  | Refraktäre Anämie, nbez                                   |
| C93.71 | Sonstige Monozytenleukämie: In kompletter Remission     | D46.7  | Sonstige myelodysplastische Syndrome                      |
| C93.90 | Monozytenleukämie, nbez: Ohne Angabe kompl Remission    | D46.9  | Myelodysplastisches Syndrom, nbez                         |
| C93.91 | Monozytenleukämie, nbez: In kompletter Remission        | D47.0  | Histiocyten-/Mastzelltumor unsich/unbek Verhalt           |
| C94.10 | Chronische Erythämie: Ohne Angabe kompl Remission       | D47.1  | Chronische myeloproliferative Krankheit                   |
| C94.11 | Chronische Erythämie: In kompletter Remission           | D47.3  | Essentielle (hämorrhagische) Thrombozythämie              |
| C94.30 | Mastzellenleukämie: Ohne Angabe kompl Remission         | D47.7  | So nbez NB unsich/unbek Verhalt lymph/blutb/verw Gew      |
| C94.31 | Mastzellenleukämie: In kompletter Remission             | D47.9  | NB unsich/unbek Verhalt lymph/blutb/verw Gew, nbez        |
| C94.40 | Akute Panmyelose: Ohne Angabe kompl Remission           | D89.1  | Kryoglobulinämie  |
| C94.41 | Akute Panmyelose: In kompletter Remission               | R77.0  | Veränderungen Albumine                                    |
| C94.50 | Akute Myelofibrose: Ohne Angabe kompl Remission         | R77.1  | Veränderungen Globuline                                   |
| C94.51 | Akute Myelofibrose: In kompletter Remission             | R77.2  | Veränderungen Alpha-Fetoproteins                          |
| C94.70 | Sonstige nbez Leukämien: Ohne Angabe kompl Remission    | R77.8  | Sonstige nbez Veränderungen Plasmaproteine                |
| C94.71 | Sonst näher bez Leukämien: In kompletter Remiss         | R77.9  | Veränderung Plasmaprotein, nbez                           |
| C95.00 | Akute Leukämie nbez Zelltyps: Ohne Ang kompl Remission  |        |   |

## Prozedur R01-2

|           |  |           |  |
|-----------|--|-----------|--|
| 01.10↔    | Monitoring des intrakraniellen Drucks                          | 01.24.22↔ | Streotktsch geführt Schädlröfnng übr d Kltt als Zg             |
| 01.12.00↔ | Offene Biopsie an den Hirnhäuten, n.n.bez.                     | 01.24.29↔ | Kraniotomie der Kalotte als Zugang, sonstige                   |
| 01.12.10↔ | Stereotaktische offene Biopsie an den Hirnhäuten               | 01.24.30↔ | Zugang durch die Schädelbasis, n.n.bez.                        |
| 01.12.99↔ | Offene Biopsie an den Hirnhäuten, sonstige                     | 01.24.31↔ | Zugang durch die Schädelbasis, transoral                       |
| 01.13.00↔ | Geschlossene [perkutane] [Nadel-] Biopsie am Gehirn, n.n.bez.  | 01.24.32↔ | Zugang d d Schädelb, transoral m Spl d weichen Gaumens         |
| 01.13.10↔ | Stereotaktische geschl [perkutane] [Nad] Biops a Hirn          | 01.24.33↔ | Zg d d Schädlb, trnsr m Spl d weichn u hrtn Gaumns             |
| 01.13.99↔ | Geschlossene [perkutane] [Nadel-] Biopsie am Gehirn, sonstige  | 01.24.34↔ | Zugang durch die Schädelbasis, transsphenoidal                 |
| 01.14.00↔ | Offene Biopsie am Gehirn, n.n.bez.                             | 01.24.35↔ | Zugang durch die Schädelbasis, transethmoidal                  |
| 01.14.10↔ | Stereotaktische offene Biopsie am Gehirn                       | 01.24.36↔ | Zugang durch die Schädelbasis, transmastoidal                  |
| 01.14.99↔ | Offene Biopsie am Gehirn, sonstige                             | 01.24.37↔ | Zugang durch die Schädelbasis, translabyrinthär                |
| 01.15↔    | Biopsie am Schädel   | 01.24.38↔ | Zugang durch die Schädelbasis, transpyramidal                  |
| 01.16↔    | Monitoring der zerebralen Sauerstoffsättigung (PtiO2)          | 01.24.39↔ | Zugang durch die Schädelbasis, sonstige                        |
| 01.17↔    | Monitoring der Gehirntemperatur                                | 01.24.3a↔ | Zugang durch die Schädelbasis, transkondylär                   |
| 01.18.20↔ | Offene Biopsie an intrakraniellm Blutgefäss                    | 01.24.3b↔ | Zugang durch die Schädelbasis, transorbital                    |
| 01.18.21↔ | Stereotaktische offene Biopsie an intrakraniellm Blutgefäss    | 01.24.3c↔ | Zugang durch die Schädelbasis, mit Le-Fort-I-Osteotomie        |
| 01.18.29↔ | Offene Biopsie an intrakraniellm Blutgefäss, sonstige          | 01.24.99↔ | Sonstige Kraniotomie, sonstige                                 |
| 01.21↔    | Inzision und Drainage an den kranialen Sinus                   | 01.25.00↔ | Sonstige Kraniektomie, n.n.bez.                                |
| 01.22↔    | Entfernen der Elektrode(n) eines intrakr Neurostim             | 01.25.10↔ | Sonstige Kraniektomie mit Dekompression                        |
| 01.23.00↔ | Rekraniotomie, n.n.bez.  | 01.25.11↔ | Sonstige Kraniektomie zur Entleerung eines epiduralen Hämatoms |
| 01.23.10↔ | Rekraniotomie mit Einbringen einer Drainage                    | 01.25.12↔ | Sonstige Kraniektomie zur Entleerung eines epiduralen Empyems  |
| 01.23.20↔ | Rekrant m Entf von allpl Mat o Medträg aus d Schädelkn         | 01.25.13↔ | So Kraniekt zur Entf e Fk aus Schädelkn o Epidraum             |
| 01.23.21↔ | Rekrant m Entf von allpl Mat o Medträg aus d Epidraum          | 01.25.14↔ | S Krniekt m Enl v allpl Mt o e Mdrträg i D Schädlkn o Epdraum  |
| 01.23.29↔ | Rekraniotomie mit Entfernen von sonstigen Material             | 01.25.19↔ | So Kraniekt zur Drain epid Flüssigk o aus sonst Gründen        |
| 01.23.99↔ | Rekraniotomie, sonstige  | 01.25.20↔ | Sonstige Kraniektomie, Rekraniektomie mit Einbr e Drain        |
| 01.24.00↔ | Sonstige Kraniotomie, n.n.bez.                                 | 01.25.21↔ | S Krniekt,Rkrekt z Entf apll Mt/Mdrtr a Schkn/Epdraums         |
| 01.24.10↔ | Sonstige Kraniotomie mit Dekompression                         | 01.25.99↔ | Sonstige Kraniektomie, sonstige                                |
| 01.24.11↔ | Sonstige Kraniotomie zur Entleerung eines epiduralen Hämatoms  | 01.26↔    | Einsetz und Ersetz e Kath i d Schädelhöhle o Hirngew           |
| 01.24.12↔ | Sonstige Kraniotomie zur Entleerung eines epiduralen Empyems   | 01.28↔    | Einsetzen von intrakraniellen Katheter(n) via Bohrloch(löcher) |
| 01.24.13↔ | S Krniot, Enl v allpl Mt o Mdrträg i D Schädlkn o Epdraum      | 01.29.00↔ | Rv (h Erstz) v Kth(n) aus Schädlh o Hrngw, n.n.bez.            |
| 01.24.14↔ | S Krniot, Entf v allpl Mtrialdr Mdrträg aus Schädlkn o Epdraum | 01.29.10↔ | Stereot Rev (oh Ersetz) v intrazer Kath z intrav Infus         |
| 01.24.15↔ | Sonstige Kraniot, Entf e Fk aus Schädelkn o Epidraum           | 01.29.99↔ | Rev (oh Ersetz) von Kath(n) aus Schädelh o Hirngew, So         |
| 01.24.16↔ | So Kraniot, So Drain epid Flüssigk o aus sonst Gründen         | 01.31.00↔ | Inzision an den Hirnhäuten, n.n.bez.                           |
| 01.24.20↔ | Kraniotomie der Kalotte als Zugang, n.n.bez.                   | 01.31.10↔ | Inzis an D Hirnh zur Entl e subduralen Hämat (Hygrms)          |
| 01.24.21↔ | Bohrlochtrepanation der Kalotte als Zugang                     |           |  |

|           |   |           |   |
|-----------|---|-----------|---|
| 01.31.11↔ | Inzision an D Hirnhäuten zur Entl e subduralen Empyems          | 02.06.10↔ | Frontoorbitale Kranioplastik zur Verlagerung                    |
| 01.31.20↔ | Inzs an D Hrnz z Drain v sbd u sbchnoidlr Flüssgk               | 02.06.20↔ | Rk d Hrnsh oh Bteil d Gsschäd, m einf Implnt (Knmnt)            |
| 01.31.99↔ | Inzision an den Hirnhäuten, sonstige                            | 02.06.30↔ | Reko v Hirn u Gesschäd, m einf Implant (Knezement) o Tx         |
| 01.32.00↔ | Lobotomie und Traktomie, n.n.bez.                               | 02.06.99↔ | Sonstige Osteoplastik am Schädel (Kranioplastik), sonstige      |
| 01.32.10↔ | Lobotomie und Traktomie, Zingulotomie                           | 02.07↔    | Entfernen einer Schädelknochenplatte                            |
| 01.32.11↔ | Lobotomie und Traktomie, Subpiale Transsektion                  | 02.11↔    | Einfache Naht an der Dura mater des Gehirns                     |
| 01.32.12↔ | Lobotomie und Traktomie, Multiple Lobotomien                    | 02.12.00↔ | Sonstige Rekonstruktion an den Hirnhäuten, n.n.bez.             |
| 01.32.20↔ | Lobotomie u Traktomie, Stereot Untbr von Bahnsystemen           | 02.12.10↔ | Sonstige Rekonstruktion an den Hirnhäuten ohne Kranioplastik    |
| 01.32.99↔ | Lobotomie und Traktomie, sonstige                               | 02.12.20↔ | Sonstige Rekonstruktion an den Hirnhäuten mit Kranioplastik     |
| 01.39.00↔ | Sonstige Inzision am Gehirn, n.n.bez.                           | 02.12.21↔ | Sonstige Duraplastik mit Kranioplastik an der Konvexität        |
| 01.39.10↔ | Sonstige Inzision a Hirn zur Entl e intrazer Hämat              | 02.12.22↔ | So Durapl m Kranioplastik a kraniozervikalen Übergang           |
| 01.39.11↔ | Sonstige Inzision a Hirn zur Entl e intrazer Abszesses          | 02.12.99↔ | Sonstige Rekonstruktion an den Hirnhäuten, sonstige             |
| 01.39.19↔ | So Inzis a Gehrin, Entl von So intrazerebraler Flüssigk         | 02.13↔    | Ligatur eines Gefässes der Hirnhäute                            |
| 01.39.20↔ | So Inzis a Hirn, Stereotaktische Entl e intrakr Hämat           | 02.14↔    | Exzision am Plexus chorioideus                                  |
| 01.39.21↔ | So Inzis a Hirn, Stereot Entl e intrakr Abszesses               | 02.2↔     | Ventrikulostomie  |
| 01.39.29↔ | S Inzs a Hrn, Streot Entl S intrkrnielr Flüssgk                 | 02.31↔    | Ventrikelshunt zu Strukturen in Kopf und Hals                   |
| 01.39.30↔ | Sonstige Inzision a Gehirn, Entf e intrazerebraler Fk           | 02.32↔    | Ventrikelshunt zum Kreislaufsystem                              |
| 01.39.40↔ | Anl e ext Drain a Liqusys (z.B. ventr, zisternal, subd)         | 02.33↔    | Ventrikelshunt zur Thoraxhöhle                                  |
| 01.39.41↔ | Anl e Reserv a Liqusys (z.B. ventr, zisternal, subd)            | 02.34↔    | Ventrikelshunt zu Bauchhöhle und Bauchorganen                   |
| 01.39.42↔ | Entf e Reserv a Liqusys (z.B. ventr, zisternal, subd)           | 02.35↔    | Ventrikelshunt zum Harnwegssystem                               |
| 01.39.50↔ | Entfernung eines intrakraniellen Implantates                    | 02.39↔    | Sonstige Operationen zum Einrichten einer Ventrikeldrainage     |
| 01.39.99↔ | Sonstige Inzision am Gehirn, sonstige                           | 02.41.00↔ | Spülung und Exploration eines Ventrikelshunts, n.n.bez.         |
| 01.41↔    | Operationen am Thalamus   | 02.41.10↔ | Spülung und Exploration eines Ventrikelshunts, zentraler Teil   |
| 01.42↔    | Operationen am Globus pallidum                                  | 02.41.20↔ | Spülung und Exploration eines Ventrikelshunts, peripherer Teil  |
| 01.51.00↔ | Exzision von Läsion oder Gewebe an den Hirnhäuten, n.n.bez.     | 02.41.99↔ | Spülung und Exploration eines Ventrikelshunts, sonstige         |
| 01.51.10↔ | Exz v Tmrgw an D Hrnz m Präprtion v infiltriertm Nchbrgw        | 02.42.00↔ | Ersetzen eines Ventrikelshunts, n.n.bez.                        |
| 01.51.99↔ | Exzision von Läsion oder Gewebe an den Hirnhäuten, sonstige     | 02.42.10↔ | Ersetzen eines Ventrikelshunts, zentraler Teil                  |
| 01.52.00↔ | Hemisphärektomie, n.n.bez.                                      | 02.42.20↔ | Ersetzen eines Ventrikelshunts, peripherer Teil                 |
| 01.52.10↔ | Hemisphärektomie, hirneigenes intrazerebrales Tumorgewebe       | 02.42.99↔ | Ersetzen eines Ventrikelshunts, sonstige                        |
| 01.52.11↔ | Hemisphärektomie, nicht hirneigenes intrazerebrales Tumorgewebe | 02.43↔    | Entfernen eines Ventrikelshunts                                 |
| 01.52.99↔ | Hemisphärektomie, sonstige                                      | 02.91↔    | Lösung von kortikalen Adhäsionen                                |
| 01.53.00↔ | Lobektomie am Gehirn, n.n.bez.                                  | 02.92↔    | Plastische Rekonstruktion am Gehirn                             |
| 01.53.10↔ | Lobektomie am Gehirn, hirneigenes intrazerebrales Tumorgewebe   | 02.93.00↔ | Implnt o Erstz d Elktrod(n) e intrkr Neurstm, n.n.bez.          |
| 01.53.11↔ | Lobekt a Hirn, Ni hirneigenes intrazerebrales Tumorgew          | 02.93.10↔ | Implant o Ersetz v temp Mikroel z monolok Abl u Stimul          |
| 01.53.99↔ | Lobektomie am Gehirn, sonstige                                  | 02.93.11↔ | Implant o Ersetz v temp Mikroel z multilok Abl u Stimul         |
| 01.59.00↔ | Sonstige Exz o Destr von Läs o Gew a Hirn, n.n.bez.             | 02.93.20↔ | Implnt o Erstz v prm n Mikroel z mnlk Abl u Stml                |
| 01.59.10↔ | Sonstige Exz von hirneig intrazer Tumorgew a Hirn               | 02.93.21↔ | Implnt o Erstz v prm n Mikroel z mltk Abl u Stml                |
| 01.59.11↔ | Sonstige Exz von Ni hirneig intrazer Tumorgew a Hirn            | 02.93.99↔ | Implant o Ersetz d Elektrod(n) e intrakr Neurostim, So          |
| 01.59.12↔ | So Exz von Läs o Gew a Hirn, Debr e Kontusion a Hirn            | 02.96↔    | Einsetzen einer sphenoidalen Elektrode                          |
| 01.59.19↔ | Sonstige Exzision von Läsion oder Gewebe am Gehirn, sonstige    | 02.99.00↔ | Sonstige Operation an Schädel, Gehirn und Hirnhäuten, n.n.bez.  |
| 01.59.20↔ | Sonstige Destr von hirneig intrazer Tumorgew a Hirn             | 02.99.10↔ | Stereotaktische Eingriffe am Liquorsystem                       |
| 01.59.21↔ | Sonstige Destr von Ni hirneig intrazer Tumorgew a Hirn          | 02.99.11↔ | Streot Implnt u Explntion v rdioaktvm Mt als sibst Engr         |
| 01.59.29↔ | Sonstige Destruktion von Läsion oder Gewebe am Gehirn, sonstige | 02.99.12↔ | Stereot Implant von Gew an Schäd, Hirn und Hirnh                |
| 01.59.99↔ | Sonstige Exz o Destr von Läs o Gew a Hirn, sonstige             | 02.99.13↔ | Stereotaktische Instill von Med als selbständiger Ingr          |
| 01.6x.00↔ | Exzision und Destruktion einer Läsion am Schädel, n.n.bez.      | 02.99.14↔ | Streot Implnt, Rv o Wchs v intrkr Kth z intrv Infz              |
| 01.6x.10↔ | Exzision und Destruktion von Tumorgewebe an der Schädelbasis    | 02.99.20↔ | Umwdl e Lquorshts ( Hrnwssrbleitng) i e Mhrfchbleitng           |
| 01.6x.11↔ | Exzision und Destruktion von Tumorgewebe an der Kalotte         | 02.99.29↔ | Sonstige Revision und Entfernung von Liquorableitungen          |
| 01.6x.20↔ | Exz und Destr vom sonst erkrankten Gew an d Schädelb            | 02.99.30↔ | Implantation oder Wechsel einer intrakraniellen Messsonde       |
| 01.6x.21↔ | Exz und Destr von sonstigem erkrankten Gew an d Kalotte         | 02.99.31↔ | Revision (ohne Wechsel) einer intrakraniellen Messsonde         |
| 01.6x.22↔ | Exz u Destr v sonst erkrankten Gew an d Kalotte m Hirnh         | 02.99.40↔ | Implantation oder Wechsel einer Neuroprothese                   |
| 01.6x.99↔ | Exzision und Destruktion einer Läsion am Schädel, sonstige      | 02.99.41↔ | Revision (ohne Wechsel) einer Neuroprothese                     |
| 02.01↔    | Eröffnen einer Schädelnaht                                      | 02.99.50↔ | Implant u Entf e KathBallonSyst zur intrazer Brachythy          |
| 02.02↔    | Elevation von Frakturfragmenten vom Schädel                     | 02.99.60↔ | Streot Rv (h Erstz) d Elktrod(n) e intrkr Neurstm               |
| 02.03↔    | Bildung eines Schädelknochenlappens                             | 02.99.61↔ | Sonstige Rev (oh Ersetz) d Elektrod e intrakr Neurostim         |
| 02.04.00↔ | Knochen transplantation an den Schädel, n.n.bez.                | 02.99.90↔ | Sonstige stereotaktische Op an Schädel, Hirn und Hirnh          |
| 02.04.10↔ | Knochen transplantation an den Schädel, Schädeldach             | 02.99.99↔ | Sonstige Operation an Schädel, Gehirn und Hirnhäuten, sonstige  |
| 02.04.99↔ | Knochen transplantation an den Schädel, sonstige                | 03.01.00↔ | Entfernen eines Fremdkörpers vom Spinalkanal, n.n.bez.          |
| 02.05.00↔ | Einsetzen einer Schädelknochenplatte, n.n.bez.                  | 03.01.10↔ | Entfernen eines Fremdkörpers vom Spinalkanal, epidural          |
| 02.05.10↔ | Entz Schädlknp(CADImplnt) an Hrnsh oh Bteil Gsschäd,Entf Df     | 03.01.99↔ | Entfernen eines Fremdkörpers vom Spinalkanal, sonstige          |
| 02.05.11↔ | Ens Schknp(CADImp)a Hrnsh oh Bteil d Gsschäd,gr/kmpl Df         | 03.02↔    | Relaminektomie  |
| 02.05.20↔ | Eins Schknp(CADImp) Hrnsh Bteil v Orb, Tprlr fr Sn (bz 2Reg)    | 03.09.00↔ | Sonstige Exploration und Dekompression am Spinalkanal, n.n.bez. |
| 02.05.30↔ | Entz Schädlknp(CAD) an Hrnsh/Bteil mit RgGsschäd, ab 3 Rg       | 03.09.10↔ | Zugang zur Halswirbelsäule, n.n.bez.                            |
| 02.05.99↔ | Einsetzen einer Schädelknochenplatte, sonstige                  | 03.09.11↔ | Zugang zur Halswirbelsäule, ventral, 1 Segment                  |
| 02.06.00↔ | Sonstige Osteoplastik am Schädel, n.n.bez.                      | 03.09.12↔ | Zugang zur Halswirbelsäule, ventral, 2 Segmente                 |
|           |   | 03.09.13↔ | Zugang zur Halswirbelsäule, ventral, 3 und mehr Segmente        |
|           |   | 03.09.14↔ | Zugang zur Hws (d Laminot o Hemilekt), dors, 1 Segment          |
|           |   | 03.09.15↔ | Zugang zur Hws (d Laminot o Hemilekt), dors, 2 Segmente         |
|           |   | 03.09.16↔ | Zugang z Hws (d Laminot o Hemilekt), dors, 3 u mehr Seg         |

|           |  |           |  |
|-----------|--|-----------|--|
| 03.09.17↔ | Zugang zum kraniozervikalem Uebergang                              | 03.93.23↔ | Implnt/ErstzElktrd(n)prmn epd Neurstm/Mhrlsys/Dauerst, offn chr  |
| 03.09.19↔ | Zugang zur Halswirbelsäule, sonstige                               | 03.93.30↔ | Implant o Ersetz e subd Elektrod zur Vorderwstim                 |
| 03.09.20↔ | Zugang zur Brustwirbelsäule, n.n.bez.                              | 03.93.99↔ | Implant o Ersetz d Elektrod(n) e spinalen Neurostim, So          |
| 03.09.21↔ | Zugang zur Brustwirbelsäule, ventral, 1 Segment                    | 03.96.00↔ | Perkutane Denervierung einer Facette, n.n.bez.                   |
| 03.09.22↔ | Zugang zur Brustwirbelsäule, ventral, 2 Segmente                   | 03.96.10↔ | Perkutane Denervierung einer Facette, durch Inzision             |
| 03.09.23↔ | Zugang zur Brustwirbelsäule, ventral, 3 und mehr Segmente          | 03.96.11↔ | Perkutane Denervierung einer Facette, durch Thermokoagulation    |
| 03.09.24↔ | Zugang zur Bws (d Laminot o Hemilekt), dors, 1 Segment             | 03.96.12↔ | Perkutane Denervierung einer Facette, durch Kryodenervation      |
| 03.09.25↔ | Zugang zur Bws (d Laminot o Hemilekt), dors, 2 Segmente            | 03.96.99↔ | Perkutane Denervierung einer Facette, sonstige                   |
| 03.09.26↔ | Zugang z Bws (d Laminot o Hemilekt), dors, 3 u mehr Seg            | 03.97↔    | Revision eines Shunts an den Rückenmarkshäuten                   |
| 03.09.29↔ | Zugang zur Brustwirbelsäule, sonstige                              | 03.99.00↔ | So Op an Rm und Strukturen d Spinalkanals, n.n.bez.              |
| 03.09.30↔ | Zugang zur Lendenwirbelsäule, n.n.bez.                             | 03.99.10↔ | Op an intraspinalen Blutgef (z.B. Ligat, Destr, Res)             |
| 03.09.31↔ | Zugang zur Lendenwirbelsäule, ventral, 1 Segment                   | 03.99.19↔ | Sonstige Operationen an intraspinalen Blutgefässen               |
| 03.09.32↔ | Zugang zur Lendenwirbelsäule, ventral, 2 Segmente                  | 03.99.20↔ | Op a spin Liqsys, Anl e subkut Reserv a spin Liqsys              |
| 03.09.33↔ | Zugang zur Lendenwirbelsäule, ventral, 3 und mehr Segmente         | 03.99.21↔ | Op spn Lqsys, Rvsbkt Rsvr, Kth/e Mdkmntnmpmpintrh/epd Inf        |
| 03.09.34↔ | Zug z Lendwirbs (d Laminot o Flavektomie), dors, 1 Segm            | 03.99.22↔ | Op a spin Liqsys, Entf e subkut Reserv a spin Liqsys             |
| 03.09.35↔ | Zug z Lendwirbs (d Laminot o Flavektomie), dors, 2 Seg             | 03.99.29↔ | Sonstige Operationen am spinalen Liquorsystem                    |
| 03.09.36↔ | Zg z Lndwrbs (d Lmnt o Flvktmie), drs, 3 u mhr Sg                  | 03.99.30↔ | Rv (h Erstz) d Elktrd(n) e epd Neurstm, Stbl, Enzlsys            |
| 03.09.37↔ | Zug z Lendwirbs, Zug z Os sacrum u zu Os coccygis                  | 03.99.31↔ | Rv (h Erstz) d Elktrd(n) e epd Neurstm, Stbl, Mhrlsys            |
| 03.09.39↔ | Zugang zur Lendenwirbelsäule, sonstige                             | 03.99.32↔ | Rv (h Erstz) d Elktrd(n) e epd Neurstm, Plttln, Enzlsys          |
| 03.09.40↔ | Inzis d Spinalkanals, Rm und Rmhät, n.n.bez.                       | 03.99.33↔ | Rv (h Erstz) d Elktrd(n) e epd Neurstm, Plttln, Mhrlsys          |
| 03.09.41↔ | Inzision des Spinalkanals zur Drainage epiduraler Flüssigkeit      | 03.99.40↔ | Rev (oh Ersetz) e Kath zur intrath und epidularen Infus          |
| 03.09.43↔ | Inzis von Rm und Rückenmh zur Drain von subd Flüssigk              | 03.99.41↔ | Entf e Katheters zur intrathekalen und epid Infusion             |
| 03.09.44↔ | Inzis von Rm und Rückenmh zur Drain e intramed Hämat               | 03.99.99↔ | So Op an Rm und Strukturen d Spinalkanals, So                    |
| 03.09.45↔ | Inzs v Rm u Rückenmh z Drain e intmdllärr Abszsss                  | 04.01.00↔ | Exzision eines Akustikusneurinoms, n.n.bez.                      |
| 03.09.49↔ | Inzis d Spinalkanals, Rm und Rmhät, sonstige                       | 04.01.10↔ | Exzision eines Akustikusneurinoms durch Kraniotomie              |
| 03.09.90↔ | Sonstige Exploration des Spinalkanals                              | 04.01.11↔ | Exzision eines Akustikusneurinoms, Translabrynthärer Zugang      |
| 03.09.91↔ | Sonstige Dekompression des Spinalkanals                            | 04.01.99↔ | Exzision eines Akustikusneurinoms, sonstige                      |
| 03.09.99↔ | Sonstige Exploration und Dekompression am Spinalkanal, sonstige    | 07.13.00↔ | Biopsie an der Hypophyse, transfrontaler Zugang, n.n.bez.        |
| 03.1↔     | Durchtrennung einer intraspinalen Nervenwurzel                     | 07.13.10↔ | Gschl [Prkt] [Nd] Biops an d Hypph d trnsfrntln Zg               |
| 03.21↔    | Perkutane Chordotomie  | 07.13.11↔ | Offene Biopsie an der Hypophyse durch transfrontalen Zugang      |
| 03.29↔    | Sonstige Chordotomie   | 07.13.12↔ | Stereot Biops an d Hypoph d transfrontalen Zugang                |
| 03.32.00↔ | Biopsie an Rückenmark oder Rückenmarkshäuten, n.n.bez.             | 07.13.99↔ | Biopsie an der Hypophyse, transfrontaler Zugang, sonstige        |
| 03.32.10↔ | Geschl [Perkut] [Nad] Biops an Rm o Rückenmarkshäuten              | 07.16.00↔ | Biopsie am Thymus, n.n.bez.                                      |
| 03.32.20↔ | Offene Biopsie an Rückenmark oder Rückenmarkshäuten                | 07.16.10↔ | Geschlossene [perkutane] [Nadel-] Biopsie am Thymus              |
| 03.32.99↔ | Biopsie an Rückenmark oder Rückenmarkshäuten, sonstige             | 07.16.11↔ | Offene Biopsie am Thymus   |
| 03.39↔    | So diagn Massnahm an RM und Strukt des Spinalkan                   | 07.16.99↔ | Biopsie am Thymus, sonstige                                      |
| 03.4x.00↔ | Exz o Destr e Lös an Rm o Rückenmarkshäuten, n.n.bez.              | 07.17.00↔ | Biopsie am Corpus pineale, n.n.bez.                              |
| 03.4x.10↔ | Exz o Destr von Tumorgew an Rückenmark (intramedullär)             | 07.17.10↔ | Geschlossene [perkutane] [Nadel-] Biopsie am Corpus pineale      |
| 03.4x.11↔ | Exz o Destr von Tumorgew an Rmhät und Knoch                        | 07.17.11↔ | Offene Biopsie am Corpus pineale                                 |
| 03.4x.12↔ | Exz o Destr v Tumorgew an intraspinalen Nervwurz u Ggl             | 07.17.12↔ | Stereotaktische Biopsie am Corpus pineale                        |
| 03.4x.19↔ | Exz o Destr von Tumorgew an Rm o Rmhät, sonstige                   | 07.17.99↔ | Biopsie am Corpus pineale, sonstige                              |
| 03.4x.20↔ | Exz o Destr e sonstigen Lös an Rm (intramedullär)                  | 07.61↔    | Partielle Exzision der Hypophyse, transfrontaler Zugang          |
| 03.4x.21↔ | Exz oder Destr e sonstigen Lösung an Rückenmarkshäuten             | 07.62↔    | Partielle Exzision an der Hypophyse, transsphenoidaler Zugang    |
| 03.4x.22↔ | Exz o Destr e sonst Lös an intraspinalen Nervwurz u Ggl            | 07.63↔    | Part Exz an der Hypoph, nicht näher bez Zugang                   |
| 03.4x.29↔ | Exz o Destr e sonstigen Lös an Rm o Rmhät, sonstige                | 07.64↔    | Totale Exzision der Hypophyse, transfrontaler Zugang             |
| 03.4x.99↔ | Exz o Destr e Lös an Rm o Rückenmarkshäuten, sonstige              | 07.65↔    | Totale Exzision der Hypophyse, transsphenoidaler Zugang          |
| 03.53.00↔ | Reposition einer Wirbelfraktur, n.n.bez.                           | 07.68↔    | Totale Exzision der Hypophyse, anderer näher bezeichneter Zugang |
| 03.53.11↔ | Geschl Reposition e Wirbelfraktur mit externer Fix                 | 07.69↔    | Totale Exzision der Hypophyse, nicht näher bezeichneter Zugang   |
| 03.53.20↔ | Offene Reposition einer Wirbelfraktur                              | 07.80↔    | Thymektomie, n.n.bez.  |
| 03.53.99↔ | Reposition einer Wirbelfraktur, sonstige                           | 07.81↔    | Sonstige partielle Exzision am Thymus                            |
| 03.59.00↔ | So Plast Reko und Op an Strukt d Spinalkan, n.n.bez.               | 07.82↔    | Sonstige totale Exzision des Thymus                              |
| 03.59.10↔ | S Plst Rk u Op an Strkt d Spnlkn, Vrschl e Diastmtmylie            | 07.83↔    | Thorakoskopische partielle Exzision am Thymus                    |
| 03.59.11↔ | S Plst Rk u Op an Strkt d Spnlkn, Drchtr e Flm trmnl               | 07.84↔    | Thorakoskopische totale Exzision des Thymus                      |
| 03.59.12↔ | S Plst Rk u Op an Strkt d Spnlkn, Vrschl e spn Fstl                | 07.91↔    | Exploration im Gebiet des Thymus                                 |
| 03.59.13↔ | S Plst Rk u Op an Strkt d Spnlkn, Spnl Drpl                        | 07.92↔    | Sonstige Inzision am Thymus                                      |
| 03.59.99↔ | So Plast Reko und Op an Strukturen d Spinalkanals, So              | 07.93↔    | Plastische Rekonstruktion am Thymus                              |
| 03.6↔     | Lösung von Adhäsionen an Rückenmark und Nervenwurzeln              | 07.95↔    | Thorakoskopische Inzision am Thymus                              |
| 03.71↔    | Subarachnoido-peritonealer Shunt am Spinalkanal                    | 07.98↔    | So u nnbez thorakoskopische Operationen Thymus                   |
| 03.72↔    | Subarachnoido-ureteraler Shunt am Spinalkanal                      | 07.99↔    | Sonstige und nicht näher bezeichnete Operationen am Thymus       |
| 03.79↔    | Sonstiger Shunt am Spinalkanal                                     | 18.71.00↔ | Ohrmuschelaufbau, n.n.bez.                                       |
| 03.93.00↔ | Implnt o Erstz d Elktrd(n) e spn Neurstm, n.n.bz.                  | 18.71.10↔ | Ohrmuschelaufbau, partiell, n.n.bez.                             |
| 03.93.10↔ | Implnt o Erstz d Elktrd(n) e tmp epd Neurstm, Enzlsys, Tstsm       | 18.71.11↔ | Ohrmuschelaufbau, partiell mit Gewebeexpander                    |
| 03.93.11↔ | Implnt o Erstz d Elktrd(n) e tmp epd Neurstm, Mhrlsys, Tstsm       | 18.71.12↔ | Ohrmuschelaufbau, partiell mit Galealappen                       |
| 03.93.20↔ | Implnt/ErstzElktrdprmn epd Neurstm, Enzlsys, Dauerst, Prk          | 18.71.13↔ | Ohrmuschelaufbau, partiell mit Knorpeltransplantat               |
| 03.93.21↔ | Implnt o Erstz d Elktrd(n) prmn epd Neurstm, Mhrlsys, Dauerst, Prk | 18.71.14↔ | Ohrmuschelaufbau, partiell mit mikrovaskulärem Lappen            |
| 03.93.22↔ | Implnt/ErstzElktrd(n)prmn epd Neurstm/Enzlsys/Dauerst, offn chr    | 18.71.19↔ | Ohrmuschelaufbau, partiell, sonstige                             |

|           |  |           |   |
|-----------|--|-----------|---|
| 18.71.20↔ | Ohrmuschelaufbau, total, n.n.bez.                                  | 34.4x.00↔ | Exzision oder Destr einer Läsion an d Bruw, n.n.bez.                |
| 18.71.21↔ | Ohrmuschelaufbau, total mit Gewebeexpander                         | 34.4x.10↔ | Exzision einer Läsion an der Brustwand                              |
| 18.71.22↔ | Ohrmuschelaufbau, total mit Galealappen                            | 34.4x.20↔ | Teilresektion einer Läsion an der Brustwand, n.n.bez.               |
| 18.71.23↔ | Ohrmuschelaufbau, total mit Knorpeltransplantat                    | 34.4x.21↔ | Teilresektion einer Läsion an der Brustwand, ohne<br>Rekonstruktion |
| 18.71.24↔ | Ohrmuschelaufbau, total mit mikrovaskulärem Lappen                 | 34.4x.22↔ | Teilresektion einer Läsion an der Brustwand, mit Rekonstruktion     |
| 18.71.29↔ | Ohrmuschelaufbau, total, sonstige                                  | 34.4x.30↔ | Res e Läs an d Bruw, komplette Res d Sternums, n.n.bez.             |
| 18.71.30↔ | Implantation von allopl Materialien b Aufb e Ohrmuschel            | 34.4x.31↔ | Res e Läs an d Bruw, komplette Res d Sternums, oh Reko              |
| 18.71.99↔ | Ohrmuschelaufbau, sonstige   | 34.4x.32↔ | Res e Läs an d Bruw, komplette Res d Sternums, m Reko               |
| 20.99.00↔ | Sonstige Operationen an Innen- und Mittelohr, n.n.bez.             | 34.4x.40↔ | Destruktion einer Läsion an der Brustwand                           |
| 20.99.10↔ | Implantation von Knochenverankerungen am Mittel- oder<br>Innenohr  | 34.4x.99↔ | Exzision oder Destr einer Läsion an d Bruw, sonstige                |
| 20.99.20↔ | Verschluss einer Labyrinthfistel                                   | 34.51↔    | Dekortikation der Lunge   |
| 20.99.30↔ | Entf e Kochleaimplantates oder implantbar Hörgerätes               | 34.52↔    | Thorakoskopische Dekortikation der Lunge                            |
| 20.99.99↔ | Sonstige Operationen an Innen- und Mittelohr, sonstige             | 34.59.00↔ | Sonstige Exzision an der Pleura, n.n.bez.                           |
| 30.4x.00↔ | Radikale Laryngektomie, n.n.bez.                                   | 34.59.10↔ | Sonstige Exzision an der Pleura, thorakoskopische Pleurektomie      |
| 30.4x.10↔ | Radikale Laryngektomie, mit Pharyngektomie, ohne<br>Rekonstruktion | 34.59.20↔ | Sonstige Exzision an der Pleura, offen chirurgische<br>Pleurektomie |
| 30.4x.11↔ | Rad Laryekt, m Pharyngekt, Reko m lok Schleimhaut                  | 34.59.99↔ | Sonstige Exzision an der Pleura, sonstige                           |
| 30.4x.12↔ | Rad Laryekt, m Pharyngekt, Reko m Ni vaskul Tx                     | 34.6x.00↔ | Pleurodese, n.n.bez.  |
| 30.4x.13↔ | Rad Laryekt, m Pharyngekt, Reko m gestielt reg Lp                  | 34.6x.11↔ | Pleurodese, offen chirurgisch, ohne Dekortikation                   |
| 30.4x.14↔ | Rad Laryekt, m Pharyngekt, Rekonstruktion m gestielt Lp            | 34.6x.12↔ | Pleurodese, offen chirurgisch, mit Dekortikation                    |
| 30.4x.15↔ | Rad Laryekt, m Pharyngekt, Reko m fr mikrovaskanast Tx             | 34.6x.19↔ | Pleurodese, offen chirurgisch, sonstige                             |
| 30.4x.16↔ | Rad Laryekt, m Pharyngekt, Reko m fr fr Darmtr                     | 34.6x.20↔ | Pleurodese, thorakoskopisch, n.n.bez.                               |
| 30.4x.17↔ | Rad Laryekt, m Pharyngekt, Reko m Magenhochzug                     | 34.6x.21↔ | Pleurodese, thorakoskopisch, ohne Dekortikation                     |
| 30.4x.19↔ | Radikale Laryekt, m Pharyngekt, sonstige Rekonstruktion            | 34.6x.22↔ | Pleurodese, thorakoskopisch, mit Dekortikation                      |
| 30.4x.20↔ | Rad Laryekt, m Pharyngekt und Schilddrs, oh Reko                   | 34.6x.29↔ | Pleurodese, thorakoskopisch, sonstige                               |
| 30.4x.21↔ | Rd Lrykt, m Phryngkt u Schlddrs, Rk m lk Schleimh                  | 34.6x.99↔ | Pleurodese, sonstige  |
| 30.4x.22↔ | Rd Lrykt, m Phryngkt u Schlddrs, Rk m N vskl Tx                    | 34.85↔    | Implantation eines Zwerchfellschrittmachers                         |
| 30.4x.23↔ | Rd Lrykt, m Phryngkt u Schlddrs, Rk m gstielt rg Lp                | 34.89.00↔ | Sonstige Operationen am Zwerchfell, n.n.bez.                        |
| 30.4x.24↔ | Rd Lrykt, m Phryngkt u Schlddrs, Rk m gstielt Lp                   | 34.89.10↔ | Sonstige Op a Zwerchfell, Inzis (Zwerchfellsplattung)               |
| 30.4x.25↔ | Rd Lrykt, m Phryngkt u Schlddrs, Rk m fr mkrvsknst Tx              | 34.89.99↔ | Sonstige Operationen am Zwerchfell, sonstige                        |
| 30.4x.26↔ | Rd Lrykt, m Phryngkt u Schlddrs, Rk m fr fr Drmtr                  | 37.12↔    | Perikardiometrie  |
| 30.4x.27↔ | Rd Lrykt, m Phryngkt u Schlddrs, Rk m Mgnhchzg                     | 37.24.00↔ | Perikardiopsie, n.n.bez.  |
| 30.4x.29↔ | Rad Laryekt, m Pharyngekt und Schilddrs, sonstige Reko             | 37.24.10↔ | Geschlossene [perkutane] [Nadel-] Biopsie des Perikards             |
| 30.4x.99↔ | Radikale Laryngektomie, sonstige                                   | 37.24.20↔ | Offene Perikardiopsie   |
| 31.73↔    | Verschluss einer anderen trachealen Fistel                         | 37.24.99↔ | Perikardiopsie, sonstige  |
| 32.20↔    | Thorakoskopische Exzision von Läsion oder Gewebe an der<br>Lunge   | 37.25.00↔ | Herzbiopsie, n.n.bez.   |
| 32.21↔    | Pliktur einer Emphysemlase   | 37.25.10↔ | Geschlossene [perkutane] [Nadel-] Biopsie des Myokards              |
| 32.22↔    | Chirurgische Lungenvolumenreduktion                                | 37.25.20↔ | Transvasale Biopsie des Endokards, Myokards und<br>Endomyokards     |
| 32.23↔    | Offene Exzision von Läsion oder Gewebe an der Lunge                | 37.25.30↔ | Herzbiopsie, offen  |
| 32.25↔    | Thorakoskopische Ablation von Läsion oder Gewebe an der<br>Lunge   | 37.25.99↔ | Herzbiopsie, sonstige   |
| 32.26↔    | Sonstige Exzision von Läsion Lunge                                 | 37.31.00↔ | Perikardektomie, n.n.bez.   |
| 32.28↔    | Endosk Exz oder Destr von Läs oder Gew an der Lu                   | 37.31.10↔ | Perikardektomie, partiell   |
| 32.29↔    | So lok Exz oder Destr von Läs oder Gew an der Lu                   | 37.31.20↔ | Perikardektomie, total  |
| 33.28↔    | Offene Lungenbiopsie   | 37.31.30↔ | Adhäsiolyse am Perikard   |
| 34.02↔    | Probethorakotomie  | 37.31.99↔ | Perikardektomie, sonstige   |
| 34.03↔    | Rethorakotomie   | 38.01↔    | Inzision von intrakraniellen Gefässen                               |
| 34.1↔     | Inzision des Mediastinums  | 38.08.00↔ | Inzision von Arterien der unteren Extremität, n.n.bez.              |
| 34.22↔    | Mediastinoskopie   | 38.08.10↔ | Inzision der A. femoralis (communis) (superficialis)                |
| 34.26↔    | Offene Biopsie am Mediastinum                                      | 38.08.11↔ | Inzision der A. profunda femoris                                    |
| 34.27.00↔ | Biopsie am Zwerchfell, n.n.bez.                                    | 38.08.12↔ | Inzision der A. poplitea  |
| 34.27.10↔ | Geschlossene (Nadel-) Biopsie am Zwerchfell                        | 38.08.99↔ | Inzision von Arterien der unteren Extremität, sonstige              |
| 34.27.20↔ | Offene Biopsie am Zwerchfell                                       | 38.31↔    | Resektion von intrakraniellen Gefässen mit Anastomose               |
| 34.27.99↔ | Biopsie am Zwerchfell, sonstige                                    | 38.51↔    | Ligatur und Stripping von intrakraniellen Varizen                   |
| 34.3x.00↔ | Exz oder Destr von Läs oder Gew d Mdst, n.n.bez.                   | 38.61↔    | Sonstige Exzision von intrakraniellen Gefässen                      |
| 34.3x.10↔ | Exzision von Läsion oder Gewebe des Mediastinums                   | 38.81↔    | Sonstiger chirurgischer Verschluss von intrakraniellen Gefässen     |
| 34.3x.20↔ | Resektion von Läsion oder Gewebe des Mediastinums, n.n.bez.        | 39.49.00↔ | Sonstige Revision nach vaskulärem Eingriff, n.n.bez.                |
| 34.3x.21↔ | Res von Läs o Gew d Mdst, oh Res an mediast Organen                | 39.49.10↔ | Revision einer Gefäßanastomose                                      |
| 34.3x.22↔ | Rs v Läs o Gw d Mdst, m Lngnrs o Brstwndteilrsktion                | 39.49.20↔ | Revision eines vaskulären Implantates                               |
| 34.3x.23↔ | Resektion von Läs o Gew d Mdst, m Perikardteilresektion            | 39.49.21↔ | Wechsel eines vaskulären Implantates                                |
| 34.3x.24↔ | Resektion von Läs o Gew d Mdst, m prothetischem GefErs             | 39.49.22↔ | Entfernung eines vaskulären Implantates                             |
| 34.3x.25↔ | Resektion von Läs o Gew d Mdst, m Lungenres und GefErs             | 39.49.30↔ | Ersatz eines kardialen Conduit                                      |
| 34.3x.26↔ | Res von Läs o Gew d Mdst, m Lungenres und Perikardtres             | 39.49.99↔ | Sonstige Revision nach vaskulärem Eingriff, sonstige                |
| 34.3x.27↔ | Res von Läs o Gew d Mdst, m Perikardtres und GefErs                | 39.55↔    | Reimplantation eines aberrierenden Nierengefässes                   |
| 34.3x.28↔ | Rs v Läs o Gw d Mdst, m Lngn u Prkrdtrs u GfErs                    | 39.59.00↔ | Sonstige plastische Rekonstruktion eines Gefässes, n.n.bez.         |
| 34.3x.29↔ | Resektion von Läsion oder Gewebe des Mediastinums, sonstige        | 39.59.10↔ | Transposition von Arterien, n.n.bez.                                |
| 34.3x.30↔ | Destruktion von Läsion oder Gewebe des Mediastinums                | 39.59.11↔ | Transposition der extrakraniellen A. vertebralis                    |
| 34.3x.99↔ | Exz oder Destr von Läs oder Gew d Mdst, sonstige                   | 39.59.12↔ | Transposition von sonstigen extrkr Aa an Kopf und Hals              |
|           |  | 39.59.13↔ | Transposition von Arterien der oberen Extremität                    |



|           |  |           |  |
|-----------|--|-----------|--|
| 39.59.14↔ | Transposition von thorakalen Arterien                            | 40.3x.09↔ | Exzision von regionalen Lymphknoten, sonstige                    |
| 39.59.15↔ | Transposition der A. gastrica, A. hepatica und A. lienalis       | 40.3x.10↔ | Regionale Lymphadenektomie als selbständiger Eingriff, n.n.bez.  |
| 39.59.16↔ | Transposition der A. renalis                                     | 40.3x.11↔ | Regionale Lymphadenektomie als selbständiger Eingriff, zervikal  |
| 39.59.17↔ | Transposition der A. mesenterica                                 | 40.3x.12↔ | Regionale Lymphadenektomie als selbständiger Eingriff, axillär   |
| 39.59.18↔ | Transposition sonstiger viszeraler Arterien                      | 40.3x.13↔ | Rg Lymphkt als slbst Engr, praort, plvn, obtrtrsch o lliakl      |
| 39.59.19↔ | Transposition der A. iliaca                                      | 40.3x.14↔ | Reg Lymphekt als selbst Engr, inguinal, offen chir               |
| 39.59.20↔ | Transposition von sonstigen abdominalen Arterien                 | 40.3x.15↔ | Reg Lymphekt als selbst Engr, inguinale, laparask                |
| 39.59.21↔ | Transposition von Arterien der unteren Extremität                | 40.3x.16↔ | Reg Lymphekt als selbst Engr, mediast und peribr                 |
| 39.59.29↔ | Transposition von Arterien, sonstige                             | 40.3x.19↔ | Regionale Lymphadenektomie als selbständiger Eingriff, sonstige  |
| 39.59.30↔ | Sonstige Plast Reko von Gef an Kopf und Ha, n.n.bez.             | 40.3x.20↔ | Regionale Lymphekt i Rahmen e and Engr, n.n.bez.                 |
| 39.59.31↔ | Sonstige plastische Rekonstruktion e intrakr Gefäßes             | 40.3x.21↔ | Regionale Lymphekt i Rahmen e and Engr, zervikal                 |
| 39.59.32↔ | Sonstige Plast Rekonstruktion d extrk A. vertebralis             | 40.3x.22↔ | Regionale Lymphekt i Rahmen e and Engr, axillär                  |
| 39.59.33↔ | So Plast Reko von extrk Aa an Kopf und Ha, So                    | 40.3x.23↔ | Rg Lymphkt i Rhmn e and Engr, praort, plvn o lliakl              |
| 39.59.34↔ | Sonstige plastische Rekonstruktion der V. jugularis              | 40.3x.24↔ | Regionale Lymphekt i Rahmen e and Engr, obturatorisch            |
| 39.59.39↔ | Sonstige Plast Reko von Gef an Kopf und Ha, sonstige             | 40.3x.25↔ | Regionale Lymphekt i Rahmen e and Engr, inguinale                |
| 39.59.40↔ | Sonstige Plast Reko von Gef d ob Extrem, n.n.bez.                | 40.3x.26↔ | Reg Lymphekt i Rahmen e and Engr, mediast und peribr             |
| 39.59.41↔ | Sonstige plastische Rekonstruktion von Aa d ob Extrem            | 40.3x.29↔ | Regionale Lymphekt i Rahmen e and Engr, sonstige                 |
| 39.59.42↔ | S Plst Rk d V. sbcl, V. axll u V. brchiocphlc                    | 40.40↔    | Radikale Neck dissection, n.n.bez.                               |
| 39.59.48↔ | So Plast Reko von sonstigen tiefen Venen d ob Extrem             | 40.41.00↔ | Radikale unilaterale Neck dissection, n.n.bez.                   |
| 39.59.49↔ | Sonstige Plast Reko von Gef d ob Extrem, sonstige                | 40.41.10↔ | Sel (funkt) Neck dissec, supraomohyoid (Reg III)                 |
| 39.59.50↔ | Sonstige Plast Reko von thorakalen Gef, n.n.bez.                 | 40.41.11↔ | Selektive (funktionelle) Neck dissection, lateral (Region II-IV) |
| 39.59.51↔ | Sonstige plastische Rekonstruktion der thorakalen Aorta          | 40.41.12↔ | Selektive (funkt) Neck dissec, anterolateral (Reg IIV)           |
| 39.59.52↔ | Sonstige plastische Rekonstruktion der A. pulmonalis             | 40.41.13↔ | Sel (funkt) Neck dissec, posterolateral (Reg IIIV)               |
| 39.59.53↔ | Sonstige Plast Reko von thorakalen Aa, sonstige                  | 40.41.14↔ | Selektive (funktionelle) Neck dissection, central (Region VI)    |
| 39.59.54↔ | Sonstige plastische Rekonstruktion der V. pulmonalis             | 40.41.20↔ | Radikale Neck dissection (inkl. modifiziert)                     |
| 39.59.55↔ | Sonstige plastische Rekonstruktion der V. cava superior          | 40.41.21↔ | Extended Neck dissection   |
| 39.59.59↔ | Sonstige Plast Reko von thorakalen Gef, sonstige                 | 40.41.99↔ | Radikale unilaterale Neck dissection, sonstige                   |
| 39.59.60↔ | Sonstige plastische Rekonstruktion von abd Aa, n.n.bez.          | 40.42↔    | Radikale bilaterale Neck dissection                              |
| 39.59.61↔ | Sonstige plastische Rekonstruktion der abdominalen Aorta         | 40.50↔    | Radikale Exzision von Lymphknoten, n.n.bez.                      |
| 39.59.62↔ | Sonstige plastische Rekonstruktion des Truncus coeliacus         | 40.51.00↔ | Radikale Exzision von axillären Lymphknoten, n.n.bez.            |
| 39.59.63↔ | Sonstige plastische Rekonstruktion der A. gastrica               | 40.51.10↔ | Radikale Exz von axillären Lk als selbständiger Engr             |
| 39.59.64↔ | Sonstige plastische Rekonstruktion A. hepatica                   | 40.51.11↔ | Radikale Exz von axillären Lk i Rahmen e and Engr                |
| 39.59.65↔ | Sonstige plastische Rekonstruktion der A. lienalis               | 40.51.99↔ | Radikale Exzision von axillären Lymphknoten, sonstige            |
| 39.59.66↔ | Sonstige plastische Rekonstruktion der A. renalis                | 40.52.00↔ | Radikale Exzision von periaortalen Lymphknoten, n.n.bez.         |
| 39.59.67↔ | Sonstige plastische Rekonstruktion der A. mesenterica            | 40.52.10↔ | Rd Exz v rtrprtn (praort, prk) u plvnn Lk als slbst Engr         |
| 39.59.68↔ | Sonstige plastische Rekonstruktion der A. iliaca                 | 40.52.11↔ | Rd Exz v rtrprtn (praort, prk) u plvnn Lk i Rhmn e and Engr      |
| 39.59.69↔ | Sonstige plastische Rekonstruktion von abd Aa, sonstige          | 40.52.99↔ | Radikale Exzision von periaortalen Lymphknoten, sonstige         |
| 39.59.70↔ | Sonstige Plast Rekonstruktion von abd Venen, n.n.bez.            | 40.53.00↔ | Radikale Exzision von iliakalen Lymphknoten, n.n.bez.            |
| 39.59.71↔ | Sonstige plastische Rekonstruktion der V. cava inferior          | 40.53.10↔ | Radikale Exz von iliakalen Lk als selbständiger Engr             |
| 39.59.72↔ | Sonstige plastische Rekonstruktion der V. iliaca                 | 40.53.11↔ | Radikale Exz von iliakalen Lk i Rahmen e and Engr                |
| 39.59.79↔ | Sonstige Plast Rekonstruktion von abd Venen, sonstige            | 40.53.99↔ | Radikale Exzision von iliakalen Lymphknoten, sonstige            |
| 39.59.80↔ | Sonstige Plast Reko von Gef d unteren Extrem, n.n.bez.           | 40.54.00↔ | Radikale Exzision der Leistengegend, n.n.bez.                    |
| 39.59.81↔ | Sonstige Plast Rekonstruktion von Aa d unteren Extrem            | 40.54.10↔ | Radikale Exzision der Leistengegend als selbständiger Eingriff   |
| 39.59.82↔ | Sonstige plastische Rekonstruktion der V. femoralis              | 40.54.11↔ | Radikale Exzision d Leistengegend im Rahmen e and Engr           |
| 39.59.83↔ | Sonstige plastische Rekonstruktion der V. poplitea               | 40.54.99↔ | Radikale Exzision der Leistengegend, sonstige                    |
| 39.59.88↔ | So Plast Reko von sonst tiefen Venen d unteren Extrem            | 40.59.00↔ | Radikale Exzision anderer Lymphknoten, n.n.bez.                  |
| 39.59.89↔ | Sonstige Plast Reko von Gef d unteren Extrem, sonstige           | 40.59.10↔ | Radikale Exz and Lk als selbständiger Engr, n.n.bez.             |
| 39.59.90↔ | Sonstige Plast Reko e Gefäßes, Venenklappenplastik               | 40.59.11↔ | Radikale Exz mediastinaler Lk als selbständiger Engr             |
| 39.59.99↔ | Sonstige plastische Rekonstruktion eines Gefäßes, sonstige       | 40.59.12↔ | Radikale Exz peribronchialer Lk als selbständiger Engr           |
| 39.8x.00↔ | Op a Glom carot, Sin caroticus u and Paraggl, n.n.bez.           | 40.59.19↔ | Radikale Exz and Lk als selbständiger Engr, sonstige             |
| 39.8x.10↔ | Exploration des Glomus caroticum und anderer Paraganglien        | 40.59.20↔ | Radikale Exz and Lk i Rahmen e and Engr, n.n.bez.                |
| 39.8x.11↔ | Exzision des Glomus caroticum und anderer Paraganglien           | 40.59.21↔ | Radikale Exz mediastinaler Lk i Rahmen e and Engr                |
| 39.8x.99↔ | Op a Glom carot, Sin caroticus und and Paraggl, So               | 40.59.22↔ | Radikale Exz peribronchialer Lk i Rahmen e and Engr              |
| 39.91↔    | Freilegung eines Gefäßes   | 40.59.29↔ | Radikale Exz and Lk i Rahmen e and Engr, sonstige                |
| 40.29.00↔ | Einfache Exzision einer anderen lymphatischen Struktur, n.n.bez. | 40.59.99↔ | Radikale Exzision anderer Lymphknoten, sonstige                  |
| 40.29.10↔ | Exzision eines mediastinalen Lymphknotens, n.n.bez.              | 40.62↔    | Fistulierung des Ductus thoracicus                               |
| 40.29.11↔ | Exzision eines mediastinalen Lymphknotens, offen chirurgisch     | 40.63↔    | Verschluss einer Fistel des Ductus thoracicus                    |
| 40.29.12↔ | Exzision eines mediastinalen Lymphknotens, thorakoskopisch       | 40.64↔    | Ligatur des Ductus thoracicus                                    |
| 40.29.19↔ | Exzision eines mediastinalen Lymphknotens, sonstige              | 40.69↔    | Sonstige Operationen am Ductus thoracicus                        |
| 40.29.20↔ | Exzision eines paraortalen Lymphknotens                          | 40.9x.00↔ | Sonstige Operationen an lymphatischen Strukturen, n.n.bez.       |
| 40.29.30↔ | Exzision eines iliakalen Lymphknotens                            | 40.9x.10↔ | Anastomose zur Beseitigung eines Lymphödems                      |
| 40.29.70↔ | Exzision eines Lymphangioms oder Hygroma cysticum                | 40.9x.20↔ | Inzision einer Lymphozele  |
| 40.29.80↔ | Exz mehrerer abd Lymphknst (mit Leberbiop), n.n.bez.             | 40.9x.30↔ | Drainage eines Lymphödems  |
| 40.29.81↔ | Exz mhr abd Lymphknstt (m Lbrbiop), offn chr [StgLprt]           | 40.9x.40↔ | Therapeutische perkutane Punktion einer Lymphozele               |
| 40.29.82↔ | Exz mhr abd Lymphknstt (m Lbrbiop), lprsk [StgLprskpie]          | 40.9x.99↔ | Sonstige Operationen an lymphatischen Strukturen, sonstige       |
| 40.29.89↔ | Exz mehrerer abd Lymphknst (mit Leberbiop), sonstige             | 41.2↔     | Splenotomie  |
| 40.29.99↔ | Einfache Exzision einer anderen lymphatischen Struktur, sonstige | 41.33↔    | Offene Milzbiopsie   |
| 40.3x.00↔ | Exzision von regionalen Lymphknoten, n.n.bez.                    | 41.41↔    | Marsupialisation einer Milzzyste                                 |

|           |  |           |  |
|-----------|--|-----------|--|
| 41.42.00↔ | Exz oder Destr von Läsion oder Gewebe d Milz, n.n.bez.           | 42.81.30↔ | Enstz u Wchs v e N slbpx Prth (prm Tb) i D Ösphgs, lprsk         |
| 41.42.10↔ | Exzision von Läsion oder Gewebe der Milz                         | 42.81.31↔ | Enstz u Wchs v 2 N slbpx Prth (prm Tb) i D Ösphgs, lprsk         |
| 41.42.20↔ | Destruktion von Läsion oder Gewebe der Milz                      | 42.81.32↔ | Enstz u Wchs v mhr als 2 N slbpx Prth (prm Tb) i D Ösphgs, lprsk |
| 41.42.99↔ | Exz oder Destr von Läsion oder Gewebe d Milz, sonstige           | 42.81.42↔ | Enstz u Wchs v mhr als 2 slbpx Prth (prm Tb) i D Ösphgs, endsk   |
| 41.43↔    | Partielle Splenektomie   | 42.81.50↔ | Enstz u Wchs e slbpx Prth (prm Tb) i D Ösphgs, offn chr          |
| 41.5↔     | Totale Splenektomie  | 42.81.51↔ | Enstz u Wchs v 2 slbpx Prth (prm Tb) i D Ösphgs, offn chr        |
| 41.93↔    | Exzision einer akzessorischen Milz                               | 42.81.52↔ | Enstz&Wchs v mhr als 2slbpx Prth(prm Tb)i D Ösphgs,offn chr      |
| 41.94↔    | Milztransplantation  | 42.81.60↔ | Enstz u Wchs e slbpx Prth (prm Tb) i D Ösphgs, lprsk             |
| 41.95.00↔ | Plastische Rekonstruktion an der Milz, n.n.bez.                  | 42.81.61↔ | Enstz u Wchs v 2 slbpx Prth (prm Tb) i D Ösphgs, lprsk           |
| 41.95.10↔ | Plastische Rekonstruktion an der Milz, Naht                      | 42.81.62↔ | Enstz u Wchs v mhr als 2 slbpx Prth (prm Tb) i D Ösphgs, lprsk   |
| 41.95.99↔ | Plastische Rekonstruktion an der Milz, sonstige                  | 42.82↔    | Naht einer Ösophagus-Verletzung                                  |
| 41.99↔    | Sonstige Operationen an der Milz                                 | 42.83↔    | Verschluss einer Ösophagostomie                                  |
| 42.01↔    | Inzision einer Ösophagealmembran                                 | 42.85↔    | Plastische Rekonstruktion an einer Ösophagusstenose              |
| 42.09.00↔ | Anderer Inzision am Ösophagus, n.n.bez.                          | 42.87↔    | Sonstiges Transplantat am Ösophagus                              |
| 42.09.11↔ | Anderer Inzision am Ösophagus, offen chirurgisch                 | 42.89↔    | Sonstige Rekonstruktion am Ösophagus                             |
| 42.09.12↔ | Anderer Inzision am Ösophagus, laparoskopisch                    | 43.0↔     | Gastrotomie  |
| 42.09.99↔ | Anderer Inzision am Ösophagus, sonstige                          | 43.5↔     | Partielle Gastrektomie mit Anastomose zum Ösophagus              |
| 42.10↔    | Ösophagostomie, n.n.bez.   | 43.6x.00↔ | Partielle Gastrektomie mit Anastomose zum Duodenum, n.n.bez.     |
| 42.11↔    | Zervikale Ösophagostomie   | 43.6x.10↔ | Prt Gstrkt m Anst z Duod, Pylrsrsktion m Anst z Duod             |
| 42.12↔    | Exteriorisation einer ösophagealen Tasche                        | 43.6x.20↔ | Partielle Gastrektomie mit Anastomose zum Duodenum, Billroth I   |
| 42.19↔    | Sonstige Fistulisierung des Ösophagus nach aussen                | 43.6x.99↔ | Partielle Gastrektomie mit Anastomose zum Duodenum, sonstige     |
| 42.25↔    | Offene Biopsie am Ösophagus                                      | 43.7x.00↔ | Partielle Gastrektomie mit Anastomose zum Jejunum, n.n.bez.      |
| 42.31↔    | Lokale Exzision eines Ösophagus-Divertikels                      | 43.7x.10↔ | Prt Gstrkt m Anst z Jjn, Prt Gstrkt (2/3Rs) m Anst z Jjn         |
| 42.32↔    | Lokale Exzision von anderer Läsion oder Gewebe aus dem Ösophagus | 43.7x.20↔ | Prt Gstrkt m Anst z Jjn, Prt Gstrkt (4/5Rs) m Anst z Jjn         |
| 42.39↔    | Sonstige Destruktion von Läsion oder Gewebe aus dem Ösophagus    | 43.7x.99↔ | Partielle Gastrektomie mit Anastomose zum Jejunum, sonstige      |
| 42.40↔    | Ösophagektomie, n.n.bez.   | 43.81↔    | Partielle Gastrektomie mit Dünndarmtransposition                 |
| 42.41.00↔ | Partielle Ösophagektomie, n.n.bez.                               | 43.89.00↔ | Sonstige partielle Gastrektomie, n.n.bez.                        |
| 42.41.10↔ | Partielle Ösophagektomie ohne Wiederherstellung der Kontinuität  | 43.89.10↔ | Sonstige partielle Gastrektomie, Segmentresektion des Magens     |
| 42.41.20↔ | Partielle Ösophagektomie mit Wiederherstellung der Kontinuität   | 43.89.20↔ | S Prt Gstrkt, Bliopnkr Dvrs d Mgns n Scpnr, offn chr             |
| 42.41.99↔ | Partielle Ösophagektomie, sonstige                               | 43.89.21↔ | S Prt Gstrkt, Bliopnkr Dvrs d Mgns n Scpnr, lprsk                |
| 42.42.00↔ | Totale Ösophagektomie, n.n.bez.                                  | 43.89.30↔ | S Prt Gstrkt, Bliopnkr Dvrs d Mgns m DuodSwtch, offn chr         |
| 42.42.10↔ | Totale Ösophagektomie, ohne Wiederherstellung der Kontinuität    | 43.89.31↔ | S Prt Gstrkt, Bliopnkr Dvrs d Mgns m DuodSwtch, lprsk            |
| 42.42.20↔ | Tot Ösophagektomie, m Wiedhst d Kont, transmediastinal           | 43.89.40↔ | Sonstige Part Gastrekt, Sleeve resection, offen chir             |
| 42.42.21↔ | Tot Ösophagektomie, m Wiedhst d Kont, thorakoabdominal           | 43.89.41↔ | Sonstige partielle Gastrekt, Sleeve resection, laparask          |
| 42.42.29↔ | Tot Ösophagektomie, m Wiedhst d Kont, So Zugang                  | 43.89.50↔ | S Prt Gstrkt, DuodSwtch n Sleeve rs (Zweiteingr), offn chr       |
| 42.42.99↔ | Totale Ösophagektomie, sonstige                                  | 43.89.51↔ | S Prt Gstrkt, DuodSwtch n Sleeve rs (Zweiteingr), lprsk          |
| 42.51.00↔ | Intrathorakale Ösophagoösophagostomie, n.n.bez.                  | 43.89.90↔ | So Part Gastrekt, So atypische Part Gastrekt                     |
| 42.51.10↔ | Intrthr Össtom,Rk Öspssg b Atsrie Verskng östrach Fist           | 43.89.99↔ | Sonstige partielle Gastrektomie, sonstige                        |
| 42.51.99↔ | Intrathorakale Ösophagoösophagostomie, sonstige                  | 43.91↔    | Totale Gastrektomie mit intestinaler Interposition               |
| 42.52↔    | Intrathorakale Ösophagogastrostomie                              | 43.99↔    | Sonstige totale Gastrektomie                                     |
| 42.53↔    | Intrathor ÖsophAnast mit IntPos von Dünndarm                     | 44.11↔    | Transabdominale Gastroskopie                                     |
| 42.54↔    | Sonstige intrathorakale Ösophagoenterostomie                     | 44.29↔    | Sonstige Pyloroplastik   |
| 42.55↔    | Intrathor ÖsophAnast mit IntPos von Dickdarm                     | 44.31↔    | Hoher Magen-Bypass   |
| 42.56↔    | Sonstige intrathorakale Ösophagokolostomie                       | 44.38↔    | Laparoskopische Gastroenterostomie                               |
| 42.58↔    | Intrathorakale Ösophagusanastomose mit anderer Interposition     | 44.39↔    | Sonstige Gastroenterostomie                                      |
| 42.59↔    | Sonstige intrathorakale Ösophagusanastomose                      | 44.5x.00↔ | Revision einer Magenanastomose, n.n.bez.                         |
| 42.61↔    | Prästernale Ösophagoösophagostomie                               | 44.5x.10↔ | Rev e Magenanst, Rev e Magenanst na Billroth I u IIOp            |
| 42.62↔    | Prästernale Ösophagogastrostomie                                 | 44.5x.20↔ | Rv e Mgnnst, Rv e Mgnnst n RouxYO o m inststnl Intps             |
| 42.63↔    | Prästernale Ösophagusanastomose mit Interposition von Dünndarm   | 44.5x.99↔ | Revision einer Magenanastomose, sonstige                         |
| 42.64↔    | Sonstige prästernale Ösophagoenterostomie                        | 45.01↔    | Inzision am Duodenum   |
| 42.65↔    | Prästernale Ösophagusanastomose mit Interposition von Dickdarm   | 45.02↔    | Sonstige Inzision am Dünndarm                                    |
| 42.66↔    | Sonstige prästernale Ösophagokolostomie                          | 45.03↔    | Inzision am Dickdarm   |
| 42.68↔    | Sonstige prästernale Ösophagusanastomose mit Interposition       | 45.11↔    | Transabdominale Endoskopie am Dünndarm                           |
| 42.69↔    | Sonstige prästernale Ösophagusanastomose                         | 45.27↔    | Intestinale Biopsie an nicht näher bezeichneter Stelle           |
| 42.7x.00↔ | Ösophagomyotomie, n.n.bez.                                       | 45.31↔    | Sonstige lokale Exzision einer Läsion im Duodenum                |
| 42.7x.11↔ | Ösophagomyotomie, offen chirurgisch                              | 45.32↔    | Sonstige Destruktion einer Läsion im Duodenum                    |
| 42.7x.12↔ | Ösophagomyotomie, laparoskopisch                                 | 45.33↔    | Lok Exz von Läsion oder Gewebe im Dünnd, auss Duod               |
| 42.7x.21↔ | Ösophagomyotomie, pharyngozerikal, offen chirurgisch             | 45.34↔    | Sonstige Destruktion einer Läsion im Dünndarm, ausser Duodenum   |
| 42.7x.22↔ | Ösophagomyotomie, pharyngozerikal, laparoskopisch                | 45.49↔    | Sonstige Destruktion einer Läsion im Dickdarm                    |
| 42.7x.31↔ | Ösophago-Gastroomyotomie, offen chirurgisch                      | 45.61↔    | Multiple Segmentresektion am Dünndarm                            |
| 42.7x.32↔ | Ösophago-Gastroomyotomie, laparoskopisch                         | 45.62↔    | Sonstige Teilresektion am Dünndarm                               |
| 42.7x.99↔ | Ösophagomyotomie, sonstige                                       | 45.63.00↔ | Totalexstirpation des Dünndarms, n.n.bez.                        |
| 42.81.20↔ | Enstz u Wchs v e N slbpx Prth (prm Tb) i D Ösphgs, offn chr      | 45.63.99↔ | Totalexstirpation des Dünndarms, sonstige                        |
| 42.81.21↔ | Enstz u Wchs v 2 N slbpx Prth (prm Tb) i D Ösphgs, offn chr      | 45.71↔    | Multiple Segmentresektion am Dickdarm                            |
| 42.81.22↔ | Enstz&Wchs v mhr als 2N slbpx Prth(prm Tb) i D Ösphgs,offn chr   | 45.72↔    | Zäkumresektion   |

|           |  |           |  |
|-----------|--|-----------|--|
| 45.73↔    | Hemikolektomie rechts  | 46.81↔    | Intra-abdominale Manipulation am Dünndarm                        |
| 45.74↔    | Resektion des Colon transversum                                  | 46.82↔    | Intra-abdominale Manipulation am Dickarm                         |
| 45.75↔    | Hemikolektomie links   | 46.85.11↔ | Dilatation des Darms, Bougierung des Darmes, offen chirurgisch   |
| 45.76↔    | Sigmoidektomie   | 46.85.12↔ | Dilatation des Darms, Bougierung des Darmes, laparoskopisch      |
| 45.79.00↔ | Sonstige Teilresektion am Dickdarm, n.n.bez.                     | 46.85.21↔ | Dilatation d Darms, Dilatation d Dünndarms, offen chir           |
| 45.79.10↔ | Sonstige Teilresektion am Dickdarm, Segmentresektion am Dickdarm | 46.85.22↔ | Dilatation des Darms, Dilatation des Dünndarms, laparoskopisch   |
| 45.79.11↔ | So Teilresektion a Dickd, Res mult Dickdarmsegmente              | 46.85.31↔ | Dilatation d Darms, Dilatation d Dickdarms, offen chir           |
| 45.79.12↔ | Sonstige Teilresektion am Dickdarm, Subtotale Kolektomie         | 46.85.32↔ | Dilatation des Darms, Dilatation des Dickdarms, laparoskopisch   |
| 45.79.20↔ | Sonstige Teilresektion am Dickdarm, Erweiterte Sigmaresektion    | 46.91↔    | Myotomie am Colon sigmoideum                                     |
| 45.79.21↔ | So Teilres a Dickd, Erw Hemikolektomie rechts und links          | 46.92↔    | Myotomie am übrigen Kolon, ausser Sigmoid                        |
| 45.79.22↔ | So Teilresektion a Dickd, Erw subtotale Kolonresektion           | 46.97.00↔ | Darmtransplantation, n.n.bez.                                    |
| 45.79.29↔ | So Teilresektion a Dickd, So Erw Teilresektion a Dickd           | 46.97.10↔ | Darmtransplantation, DünndRetx während dess stat Aufnh           |
| 45.79.99↔ | Sonstige Teilresektion am Dickdarm, sonstige                     | 46.97.99↔ | Darmtransplantation, sonstige                                    |
| 45.8x.00↔ | Totale intraabdominelle Kolektomie, n.n.bez.                     | 46.99.10↔ | Sonstige Operationen am Darm, Dekompression des Darmes           |
| 45.8x.20↔ | Totale intraabdominelle Kolektomie, Erweiterte totale Kolektomie | 46.99.21↔ | So Op a Darm, EndoLoop und Clippen a Darm, offen chir            |
| 45.8x.30↔ | Totale intraabd Kolektomie, Erw totale Proktokolektomie          | 46.99.22↔ | So Op a Darm, EndoLoop und Clippen a Darm, laparask              |
| 45.8x.99↔ | Totale intraabdominelle Kolektomie, sonstige                     | 46.99.31↔ | Sonstige Operationen a Darm, Injekt a Darm, offen chir           |
| 45.90↔    | Intestinale Anastomose, n.n.bez.                                 | 46.99.32↔ | Sonstige Operationen am Darm, Injektion am Darm, laparoskopisch  |
| 45.91↔    | Dünndarm-Dünndarm-Anastomose                                     | 46.99.51↔ | S Op a Darm, Enl o Wchs e N slbxp Prth a Darm, offn chr          |
| 45.92↔    | Anastomose des Dünndarms zum Rektumstumpf                        | 46.99.52↔ | S Op a Darm, Enl o Wchs e N slbxp Prth a Darm, lprsk             |
| 45.93↔    | Sonstige Dünndarm-Dickdarm-Anastomose                            | 46.99.61↔ | S Op a Darm, Enl o Wchs e slbxp Prth a Darm, offn chr            |
| 45.94↔    | Dickdarm-Dickdarm-Anastomose                                     | 46.99.62↔ | S Op a Darm, Enl o Wchs e slbxp Prth a Darm, lprsk               |
| 45.95↔    | Anastomose zum Anus  | 46.99.71↔ | Sonstige Op a Darm, Entf e Prothese, offen chir                  |
| 46.01↔    | Exteriorisation des Dünndarms                                    | 46.99.72↔ | Sonstige Operationen a Darm, Entf e Prothese, laparask           |
| 46.02↔    | Resektion eines exteriorisierten Dünndarmsegments                | 46.99.80↔ | Sonstige Operationen am Darm, Durchtrennung der Laddschen Bänder |
| 46.03↔    | Exteriorisation des Dickdarms                                    | 46.99.91↔ | Sonstige Operationen am Darm, offen chirurgisch                  |
| 46.10↔    | Kolostomie, n.n.bez.   | 46.99.92↔ | Sonstige Operationen am Darm, laparoskopisch                     |
| 46.11↔    | Temporäre Kolostomie   | 48.1↔     | Proktostomie   |
| 46.13↔    | Permanente Kolostomie  | 48.41↔    | Submuköse Rektumresektion nach Soave                             |
| 46.14↔    | Verzögerte Eröffnung einer Kolostomie                            | 48.49↔    | Sonstige Rektumresektion mit Durchzugsverfahren                  |
| 46.20↔    | Ileostomie, n.n.bez.   | 48.5x.00↔ | Abdominoperineale Rektumresektion, n.n.bez.                      |
| 46.21↔    | Temporäre Ileostomie   | 48.5x.10↔ | Abdmpr Rktrs, Abdmpr, abdmskr u (skr) pmeal Rktrs                |
| 46.22↔    | Kontinente Ileostomie  | 48.5x.11↔ | Abdomper Rektres, Erw Abdomper und abdomsagr Rektres             |
| 46.23↔    | Sonstige permanente Ileostomie                                   | 48.5x.99↔ | Abdominoperineale Rektumresektion, sonstige                      |
| 46.24↔    | Verzögerte Eröffnung einer Ileostomie                            | 48.61↔    | Transsakrale Rektosigmoidektomie                                 |
| 46.31↔    | Verzögerte Eröffnung einer anderen Enterostomie                  | 48.62↔    | Anteriore Rektumresektion mit gleichzeitiger Kolostomie          |
| 46.33↔    | Anlage eines Duodenostomie                                       | 48.63.00↔ | Sonstige anteriore Rektumresektion, n.n.bez.                     |
| 46.34↔    | Offen chirurgische Anlage einer Jejunostomie                     | 48.63.10↔ | Sonstige Ant Rektumresektion, Erweiterte Ant Resektion           |
| 46.39.00↔ | Sonstige Enterostomie, n.n.bez.                                  | 48.63.99↔ | Sonstige anteriore Rektumresektion, sonstige                     |
| 46.39.10↔ | Sonstige Enterostomie, Anlage einer Bishop-Koop-Anastomose       | 48.64.00↔ | Posteriore Rektumresektion, n.n.bez.                             |
| 46.39.99↔ | Sonstige Enterostomie, sonstige                                  | 48.64.10↔ | Pst Rktrs, Pst Rktrs m Entrstrm u Blindvrchluss                  |
| 46.41.00↔ | Revision eines Dünndarm-Stomas, n.n.bez.                         | 48.64.99↔ | Posteriore Rektumresektion, sonstige                             |
| 46.41.10↔ | Rev e DünndStomas, Plast Erw o Eineng e DünndStomas              | 48.65↔    | Rektumresektion nach Duhamel                                     |
| 46.41.11↔ | Revision e DünndStomas, Neueinpflanzung e DünndStomas            | 48.69.00↔ | Sonstige Rektumresektion, n.n.bez.                               |
| 46.41.12↔ | Rev e DünndStomas, Abtr d vorverl Teiles e DünndStomas           | 48.69.10↔ | So Rektres, So Rektres m Enterostoma u Blindverschluss           |
| 46.41.20↔ | Rv e DünndStms, Umwdl e DünndStms i ein kntn Stm                 | 48.69.11↔ | So Rektres, So Rektres oh Sphinktererhaltung                     |
| 46.41.99↔ | Revision eines Dünndarm-Stomas, sonstige                         | 48.69.99↔ | Sonstige Rektumresektion, sonstige                               |
| 46.42↔    | Plastische Rekonstruktion an einer Perikolostomie-Hernie         | 48.74↔    | Rektorektostomie   |
| 46.43.00↔ | Sonstige Revision eines künstlichen Dickdarmstomas, n.n.bez.     | 50.12↔    | Offene Biopsie an der Leber                                      |
| 46.43.10↔ | So Rev e künstl Dickdarmst, Plast Erw o Eineng e Kolost          | 50.14↔    | Laparoskopische Leberbiopsie                                     |
| 46.43.11↔ | So Rev e künstl Dickdarmst, Neueinpflanzung e Kolost             | 51.21↔    | Sonstige partielle Cholezystektomie                              |
| 46.43.12↔ | S Rv e künstl Dckdarmst, Abtr d vvrl Teils e Klist               | 51.22.00↔ | Cholezystektomie, n.n.bez.                                       |
| 46.43.20↔ | S Rv e künstl Dckdarmst, Umwdl e Klist i ein kntn Stm            | 51.22.10↔ | Cholezyekt, Cholezyekt oh operative Rev d Gallgänge              |
| 46.43.99↔ | Sonstige Revision eines künstlichen Dickdarmstomas, sonstige     | 51.22.11↔ | Cholezyekt, Cholezyekt m operativer Rev d Gallgänge              |
| 46.62↔    | Sonstige Fixierung des Dünndarms                                 | 51.22.12↔ | Cholezystektomie, Erweiterte Cholezystektomie                    |
| 46.64↔    | Sonstige Fixierung des Dickdarms                                 | 51.22.99↔ | Cholezystektomie, sonstige                                       |
| 46.79.10↔ | Sonstige Reko a Darm, Nht e sonstigen Darmverletzung             | 51.23↔    | Laparoskopische Cholezystektomie                                 |
| 46.79.21↔ | So Reko a Darm, Verschl e sonst Darmfistel, offen chir           | 51.24↔    | Partielle laparoskopische Cholezystektomie                       |
| 46.79.22↔ | So Reko a Darm, Verschluss e sonst Darmfistel, laparask          | 51.31↔    | Anastomose zwischen Gallenblase und hepatischen Gängen           |
| 46.79.30↔ | S Rk a Darm, Erweiterngs Vrschmälnngsplstk a Darm                | 51.32↔    | Anastomose zwischen Gallenblase und Darm                         |
| 46.79.31↔ | S Rk a Darm, Lngtdnl Drmvrlänggrng n Bianch                      | 51.34↔    | Anastomose zwischen Gallenblase und Magen                        |
| 46.79.32↔ | S Rk a Darm, Sriel tmsvrs Entrplstie [STEP]                      | 51.35↔    | Sonstige Anastomose der Gallenblase                              |
| 46.79.39↔ | Sonstige Rekonstruktion am Darm, Sonstige Darmverlängerung       | 51.36↔    | Choledochenterostomie  |
| 46.79.40↔ | Sonstige Rekonstruktion a Darm, Anl e Reservoirs, Dünnd          | 51.37↔    | Anastomose zwischen Ductus hepaticus und Gastrointestinaltrakt   |
| 46.79.41↔ | Sonstige Rekonstruktion a Darm, Anl e Reservoirs, Dickd          | 51.39↔    | Sonstige Gallenganganastomose                                    |
| 46.79.50↔ | Sonstige Reko a Darm, Revision e Reservoirs, Dünnd               | 51.41↔    | Exploration des Ductus choledochus zur Steinentfernung           |
| 46.79.51↔ | Sonstige Reko a Darm, Revision e Reservoirs, Dickd               | 51.42↔    | Explor des Duct choledoch zur Beheb e and Obstr                  |
| 46.79.99↔ | Sonstige Rekonstruktion am Darm, sonstige                        |           |  |
| 46.80↔    | Intra-abdominale Manipulation am Darm, n.n.bez.                  |           |  |

|           |   |           |   |
|-----------|---|-----------|---|
| 51.43↔    | Einsetzen eines choledHepat Katheters zur Dekompr               | 54.22.00↔ | Biopsie an Bauchwand oder Nabel, n.n.bez.                       |
| 51.49↔    | Inzision anderer Gallengänge zur Behebung einer Obstruktion     | 54.22.10↔ | Geschlossene [Nadel-] Biopsie an Bauchwand oder Nabel           |
| 51.51↔    | Exploration des Ductus choledochus                              | 54.22.20↔ | Offene Biopsie an Bauchwand oder Nabel                          |
| 51.59↔    | Inzision eines anderen Gallengangs                              | 54.22.99↔ | Biopsie an Bauchwand oder Nabel, sonstige                       |
| 51.61↔    | Exzision eines Zystikusrestes                                   | 54.23↔    | Biopsie am Peritoneum   |
| 51.71↔    | Einfache Naht am Ductus choledochus                             | 54.3x.00↔ | Exz o Destr von Läs o Gew an Bauchw o Nabel, n.n.bez.           |
| 51.72↔    | Choledochoplastik   | 54.3x.10↔ | Exz o Dstr v Läs o Gw an Bauchw o Nbl, Omphlktmie               |
| 51.79↔    | Plastische Rekonstruktion anderer Gallenwege                    | 54.3x.19↔ | Exz/DstrLäs/Gw an Bauchw/Nbl, ExzLäs/Gw an Bauchw/Nbl           |
| 51.81↔    | Dilatation des Sphincter Oddii                                  | 54.3x.20↔ | Exz/DstrLäs/Gw an Bauchw/Nbl, DstrLäs/Gw an Bauchw/Nbl          |
| 51.93↔    | Verschluss einer anderen Gallenfistel                           | 54.3x.99↔ | Exz o Destr von Läs o Gew an Bauchw o Nabel, sonstige           |
| 51.94↔    | Revision einer Gallenwegsanastomose                             | 54.4x.00↔ | Exzision oder Destruktion von Peritonealgewebe, n.n.bez.        |
| 51.95.20↔ | Entfernen e Endoprothese aus d Gallengang, offen chir           | 54.4x.10↔ | Exz o Dstr v Prtnealgw, Exz v Appndcs eploicae                  |
| 51.95.21↔ | Entfernen einer Endoprothese aus dem Gallengang, laparoskopisch | 54.4x.11↔ | Exz oder Destr von Peritonealgew, Exz von Mesenterium           |
| 51.99.00↔ | Sonstige Operation an den Gallenwegen, n.n.bez.                 | 54.4x.12↔ | Exz oder Destr von Peritonealgewebe, Exz von Omentum            |
| 51.99.10↔ | So Op an D Gallwg, Extrakt v Stein aus and Gallgängen           | 54.4x.99↔ | Exzision oder Destruktion von Peritonealgewebe, sonstige        |
| 51.99.11↔ | Sonstige Op an D Gallwegen, Destr an D Gallgängen               | 54.61↔    | Wiederverschluss einer postoperativen abdominalen Wunddehiszenz |
| 51.99.12↔ | Sonstige Op an D Gallwegen, Einl e Drain i D Gallgang           | 54.62↔    | Verzögerter Verschluss einer granulierenden Abdominalwunde      |
| 51.99.13↔ | Sonstige Op an D Gallwegen, Blutstill an D Gallgängen           | 54.63.00↔ | Sonstige Naht an der Bauchwand, n.n.bez.                        |
| 51.99.14↔ | Sonstige Op an D Gallwegen, Revision an D Gallgängen            | 54.63.10↔ | Sonstige Nht an d Bauchw, Nht e Verletzung an d Bauchw          |
| 51.99.20↔ | S Op an D Gllwg, Enl o Wchs e N slbpx Stnt (Prth), offn chr     | 54.63.99↔ | Sonstige Naht an der Bauchwand, sonstige                        |
| 51.99.21↔ | S Op an D Gllwg, Enl o Wchs v mhr N slbpx Stnt (Prth), offn chr | 54.64.00↔ | Naht am Peritoneum, n.n.bez.                                    |
| 51.99.30↔ | S Op an D Gllwg, Enl o Wchs e N slbpx Stnt (Prth), lprsk        | 54.64.10↔ | Nht a Prtn, Nht v Msntrium, Omntm mjs o mns (n Vrtz)            |
| 51.99.31↔ | S Op an D Gllwg, Enl o Wchs v mhr N slbpx Stnt (Prth), lprsk    | 54.64.99↔ | Naht am Peritoneum, sonstige                                    |
| 51.99.40↔ | S Op an D Gllwg, Enl o Wchs e slbpx Stnt (Prth), offn chr       | 54.72↔    | Sonstige Rekonstruktion an der Bauchwand                        |
| 51.99.41↔ | S Op an D Gllwg, Enl o Wchs v 2 slbpx Stnt (Prth), offn chr     | 54.73↔    | Sonstige Rekonstruktion am Peritoneum                           |
| 51.99.42↔ | S Op an D Gllwg, Enl o Wchs v 3 slbpx Stnt (Prth), offn chr     | 54.74↔    | Sonstige Rekonstruktion am Omentum                              |
| 51.99.43↔ | S Op an D Gllwg, Enl o Wchs v 4 slbpx Stnt (Prth), offn chr     | 54.75↔    | Sonstige Rekonstruktion am Mesenterium                          |
| 51.99.44↔ | S Op an D Gllwg, Enl o Wchs v 5 slbpx Stnt (Prth), offn chr     | 54.92↔    | Entfernen eines Fremdkörpers aus der Peritonealhöhle            |
| 51.99.45↔ | S Op an D Gllwg,Enl o Wchs v6o mhr slbpx Stnt(Prth),offn chr    | 54.94↔    | Formung eines peritoneovaskulären Shunts                        |
| 51.99.50↔ | S Op an D Gllwg, Enl o Wchs e slbpx Stnt (Prth), lprsk          | 54.95↔    | Inzision des Peritoneums  |
| 51.99.51↔ | S Op an D Gllwg, Enl o Wchs v 2 slbpx Stnt (Prth), lprsk        | 54.99.00↔ | Sonstige Operationen in der Abdominal-Region, n.n.bez.          |
| 51.99.52↔ | S Op an D Gllwg, Enl o Wchs v 3 slbpx Stnt (Prth), lprsk        | 54.99.10↔ | Einsatz eines Klammernahtgerätes, n.n.bez.                      |
| 51.99.53↔ | S Op an D Gllwg, Enl o Wchs v 4 slbpx Stnt (Prth), lprsk        | 54.99.11↔ | Einsatz eines zirkulären Klammernahtgerätes, offen chirurgisch  |
| 51.99.54↔ | S Op an D Gllwg, Enl o Wchs v 5 slbpx Stnt (Prth), lprsk        | 54.99.12↔ | Ens e zrkläm Klmmrnhgtgräts, übr vrbsthnd Körperöffngn          |
| 51.99.55↔ | S Op an D Gllwg, Enl o Wchs v 6 o mhr slbpx Stnt (Prth), lprsk  | 54.99.13↔ | Einsatz eines linearen Klammernahtgerätes, offen chirurgisch    |
| 51.99.91↔ | Sonstige Op an D Gallwegen, Sonstige Reko d Gallwegen           | 54.99.14↔ | Einsatz eines linearen Klammernahtgerätes, laparoskopisch       |
| 51.99.99↔ | Sonstige Operation an den Gallenwegen, sonstige                 | 54.99.19↔ | Einsatz eines Klammernahtgerätes,sonstige                       |
| 52.12↔    | Offene Biopsie am Pankreas                                      | 54.99.20↔ | Art d verwendeten Mat f Gewers und Gewerst, n.n.bez.            |
| 52.92↔    | Sondierung des Ductus pancreaticus                              | 54.99.21↔ | Nicht resorbierbares Material ohne Beschichtung                 |
| 52.95.00↔ | Sonstige Operation am Pankreas, n.n.bez.                        | 54.99.22↔ | Nicht resorbierbares Material mit antimikrobieller Beschichtung |
| 52.95.10↔ | S Op a Pnkr, Extrkt v Stein(n) aus d Dct pncr, offn chr         | 54.99.23↔ | Nicht resorbierbares Material mit Titanbeschichtung             |
| 52.95.11↔ | S Op a Pnkr, Extrkt v Stein(n) aus d Dct pncr, lprsk            | 54.99.24↔ | Nicht resorbierbares Material, mit sonstiger Beschichtung       |
| 52.95.20↔ | Sonstige Op a Pankreas, Dilat d Duct pancr, laparask            | 54.99.25↔ | Composite-Material  |
| 52.95.30↔ | So Op a Pnkr, Einl e Drain i D Pankrgang, offen chir            | 54.99.26↔ | (Teil-) resorbierbares Material, synthetisch                    |
| 52.95.31↔ | So Op a Pnkr, Einl e Drain i D Pankrgang, laparask              | 54.99.27↔ | (Teil-) resorbierbares Material, biologisch                     |
| 52.95.40↔ | S Op a Pnkr,Enl o Wchs N slbpx Stnt(Prth)i Pnkrng,offn chr      | 54.99.29↔ | Art d verwendeten Mat f Gewers und Gewerst, sonstige            |
| 52.95.41↔ | S Op a Pnkr, Enl o Wchs e N slbpx Stnt (Prth) i D Pnkrng, lprsk | 54.99.30↔ | S Op i d AbdRg, Rs v Gw i d Bauchrg oh schr Orgnzuoordng        |
| 52.95.50↔ | S Op a Pnkr,Enl o Wchs slbpx Stnt(Prth)i D Pnkrng,offn chr      | 54.99.40↔ | So Op i d AbdReg, Rev e kutperit Fistel ( Kathverwsys)          |
| 52.95.51↔ | S Op a Pnkr, Enl o Wchs e slbpx Stnt (Prth) i D Pnkrng, lprsk   | 54.99.41↔ | S Op i d AbdRg, Entf o Vrschl e ktprt Fstl (Kthvrwsys)          |
| 52.95.60↔ | Sonstige Op a Pankr, Plast Reko d Duct pancr, laparask          | 54.99.50↔ | So Op i d AbdReg, Anl e temp Bauchwandverschlusses              |
| 52.95.70↔ | Sonstige Op a Pankr, Plastische Rekonstruktion d Pankr          | 54.99.60↔ | Sonstige Operationen in der Abdominal-Region, Lumbotomie        |
| 52.95.90↔ | Sonstige Op a Pankreas, Sonstige endosk Op a Pankreas           | 54.99.61↔ | Sonstige Operationen in der Abdominal-Region, Relumbotomie      |
| 52.95.99↔ | Sonstige Operation am Pankreas, sonstige                        | 54.99.99↔ | Sonstige Operationen in der Abdominal-Region, sonstige          |
| 52.99.00↔ | Sonstige offene Operation am Pankreas, n.n.bez.                 | 55.01.11↔ | Nephrotomie, offen chirurgisch                                  |
| 52.99.10↔ | Sonstige off Op a Pankreas, Dilat d Duct pancreaticus           | 55.01.12↔ | Nephrotomie, offen chirurgisch zur Exploration                  |
| 52.99.20↔ | Sonstige off Op a Pankr, Plast Reko d Duct pancr                | 55.01.13↔ | Nephrotomie, offen chirurgisch zur Punktion einer Zyste         |
| 52.99.99↔ | Sonstige offene Operation am Pankreas, sonstige                 | 55.11↔    | Pyelotomie  |
| 54.11↔    | Probelaparotomie  | 55.12↔    | Pyelostomie   |
| 54.12.00↔ | Wiedereröffnung einer kürzlichen Laparotomie, n.n.bez.          | 55.24↔    | Offene Nierenbiopsie  |
| 54.12.10↔ | Wiedereröffn e kürzlichen Laparot, SecondlookLaparot            | 55.81↔    | Naht einer Rissverletzung an der Niere                          |
| 54.12.99↔ | Wiedereröffnung einer kürzlichen Laparotomie, sonstige          | 55.84↔    | Reposition einer Nierenstiel-Torsion                            |
| 54.19.00↔ | Sonstige Laparotomie, n.n.bez.                                  | 56.51.00↔ | Aufbau einer kutanen Ureteroileostomie, n.n.bez.                |
| 54.19.10↔ | Sonstige Laparotomie, Laparotomie mit Drainage                  | 56.51.10↔ | Aub kt Urtst,Urtleoktst [IlCon]/Urtklktst [Kln/SgmCon],of chr   |
| 54.19.99↔ | Sonstige Laparotomie, sonstige                                  | 56.51.11↔ | Ab Urtlst,Urtleoktst [IlCon]/Urtklktst [Kln/SgmCon],lprsk       |
| 54.21.00↔ | Laparoskopie, n.n.bez.  | 56.51.12↔ | Afb e kt Urtlst, m Drmtrpnt [Cnduit] (N kntn Stm), S Zg         |
| 54.21.10↔ | Laparoskopie, Diagnostische Laparoskopie                        | 56.51.20↔ | Afb e kt Urtlst, Umwdl e and sprvs Hrnl i e ktn Urtlst          |
| 54.21.20↔ | Laparoskopie, Zugangsweg f Chir (Ther) Interventionen           | 56.51.30↔ | Aufb e kut Ureteroileostomie, m Darmres (kontin Stoma)          |
| 54.21.30↔ | Laparoskopie, Laparoskopie mit Drainage                         | 56.51.99↔ | Aufbau einer kutanen Ureteroileostomie, sonstige                |
| 54.21.99↔ | Laparoskopie, sonstige  | 56.52.00↔ | Revision einer kutanen Ureteroileostomie, n.n.bez.              |

|           |  |           |  |
|-----------|--|-----------|--|
| 56.52.10↔ | Rev e kut Ureteroileostomie, m Darminterponat [Conduit]          | 57.79.99↔ | Sonstige totale Zystektomie, sonstige                            |
| 56.52.20↔ | Rev e kut Ureteroileostomie, m Darmres (kontin Stoma)            | 57.82↔    | Verschluss einer Zystostomie                                     |
| 56.52.99↔ | Revision einer kutanen Ureteroileostomie, sonstige               | 57.83↔    | Verschluss einer vesikointestinalen Fistel                       |
| 56.61.00↔ | Aufbau einer anderen kutanen Ureterostomie, n.n.bez.             | 57.84.00↔ | Verschluss einer anderen Harnblasenfistel, n.n.bez.              |
| 56.61.10↔ | Afb e and kt Urtrst, Urtrkneostmie u Trnsrtrkneostmie, lprsk     | 57.84.10↔ | Vrschl e and Hrnblfst, (Vrschl e) vskvg Fstl, ofn chr (bd)       |
| 56.61.20↔ | Afb e and kt Urtrst, Umwld e and sprvs Hrnbl i e ktn Urtrst      | 57.84.11↔ | Vrschl e and Hrnblfst, Vrschl e vskvg Fstl, vg                   |
| 56.61.99↔ | Aufbau einer anderen kutanen Ureterostomie, sonstige             | 57.84.12↔ | Vrschl e and Hrnblfst, Vrschl e vskvg Fstl, trnsvs               |
| 56.62↔    | Revision einer anderen kutanen Ureterostomie                     | 57.84.13↔ | Vrschl e and Hrnblfst, Vrschl e vskvg Fstl, lprsk                |
| 56.71.00↔ | Harnableitung in den Darm, n.n.bez.                              | 57.84.20↔ | Vrschl e and Hrnblfst, Vrschl e vskkt Fstl, ofn chr              |
| 56.71.10↔ | Harnabl i D Darm, Uretsigt m Reservbild, offen chir              | 57.84.21↔ | Vrschl e and Hrnblfst, Vrschl e vskkt Fstl, lprsk                |
| 56.71.11↔ | Harnabl i D Darm, Uretsigt m Reservbild, laparask                | 57.84.99↔ | Verschluss einer anderen Harnblasenfistel, sonstige              |
| 56.71.20↔ | Hrnbl i D Drm, Umwld e and sprvs Hrnbl i e Hrnbl i D Drm         | 57.89↔    | Sonstige plastische Rekonstruktion an der Harnblase              |
| 56.71.99↔ | Harnableitung in den Darm, sonstige                              | 57.93.00↔ | (Postoperative) Blutstillung an der Harnblase, n.n.bez.          |
| 56.72↔    | Revision einer ureterointestinalen Anastomose                    | 57.93.10↔ | (Postoperative) Blutstillung an der Harnblase, perkutan          |
| 56.75↔    | Transureteroureterostomie  | 57.93.11↔ | (Postoperative) Blutstillung an der Harnblase, transurethral     |
| 56.83↔    | Verschluss einer Ureterostomie                                   | 57.93.12↔ | (Postoperative) Blutstillung an der Harnblase, offen chirurgisch |
| 56.84.00↔ | Verschluss einer anderen Ureterfistel, n.n.bez.                  | 57.93.13↔ | (Postoperative) Blutstillung an der Harnblase, laparoskopisch    |
| 56.84.10↔ | Vrschl e and Ureterfist, UretDarmFistel, offen chir              | 57.93.14↔ | (Postoperative) Blutstillung an der Harnblase, über ein Stoma    |
| 56.84.11↔ | Verschluss e and Ureterfist, UretDarmFistel, laparask            | 57.93.99↔ | (Postoperative) Blutstillung an der Harnblase, sonstige          |
| 56.84.20↔ | Vrschl e and Ureterfist, ureterovag Fistel, offen chir           | 57.96↔    | Implantation eines elektronischen Blasenstimulators              |
| 56.84.21↔ | Vrschl e and Ureterfist, ureterovag Fistel, laparask             | 57.97↔    | Ersetzen eines elektronischen Blasenstimulators                  |
| 56.84.22↔ | Verschluss e and Ureterfist, ureterovag Fistel, vaginal          | 58.24↔    | Biopsie am Periurethralgewebe                                    |
| 56.84.99↔ | Verschluss einer anderen Ureterfistel, sonstige                  | 58.43.00↔ | Verschluss einer anderen Urethrafistel, n.n.bez.                 |
| 56.92↔    | Implantation eines elektronischen Ureterstimulators              | 58.43.10↔ | Vrschl e and Urthfst, Vrschl e urthrvg Fstl, ofn chr (bd)        |
| 56.93↔    | Ersetzen eines elektronischen Ureterstimulators                  | 58.43.11↔ | Vrschl e and Urthfst, Vrschl e urthrvg Fstl, lprsk               |
| 56.99.00↔ | Sonstige Operationen an einem Ureter, n.n.bez.                   | 58.43.12↔ | Vrschl e and Urthfst, Vrschl e urthrvg Fstl, vg                  |
| 56.99.10↔ | Sonstige Op an e Ureter, Freil d Ureters (zur Explor)            | 58.43.20↔ | Vrschl e and Urthfst, Vrschl e urthrktnn Fstl                    |
| 56.99.20↔ | So Op an e Uret, Revisionsoperation a Uret, offen chir           | 58.43.30↔ | Vrschl e and Urthfst, Vrschl e urthrktnn Fstl                    |
| 56.99.21↔ | So Op an e Uret, Revisionsoperation a Uret, So Zugang            | 58.43.99↔ | Verschluss einer anderen Urethrafistel, sonstige                 |
| 56.99.30↔ | So Op an e Ureter, Injekt b Ostiuminsuf, transurethral           | 59.00↔    | Retroperitoneale Dissektion, n.n.bez.                            |
| 56.99.31↔ | So Op an e Ureter, Injekt b Ostiuminsuf, offen chir              | 59.02↔    | Sonstige Lösung von perirenenalen oder periureteralen Adhäsionen |
| 56.99.32↔ | So Op an e Ureter, Injekt b Ostiuminsuf, So Zugang               | 59.03.00↔ | Laparosk Lös von periren o periuret Adhäs, n.n.bez.              |
| 56.99.99↔ | Sonstige Operationen an einem Ureter, sonstige                   | 59.03.10↔ | Lprsk Lös v prm o priurt Adhäs, Urtrl oh intrpr Vrlg             |
| 57.12↔    | Lösung von intralum Adhäs mit Inzis an der Harnbl                | 59.03.11↔ | Lprsk Lös v prm o priurt Adhäs, Urtrl m intrpr Vrlg              |
| 57.21↔    | Vesikostomie   | 59.03.99↔ | Laparosk Lös von periren o periuret Adhäs, sonstige              |
| 57.22↔    | Revision einer Vesikostomie                                      | 59.09↔    | Sonstige Inzision am perirenenalen oder periureteralen Gewebe    |
| 57.34↔    | Offene Biopsie der Harnblase                                     | 59.11↔    | Sonstige Lösung von perivesikalen Adhäsionen                     |
| 57.51↔    | Exzision des Urachus   | 59.12↔    | Laparoskopische Lösung von perivesikalen Adhäsionen              |
| 57.58↔    | Laparosk Exz o Destr von and Lös o Gew an d Hrnbl                | 59.19↔    | Sonstige Inzision am perivesikalen Gewebe                        |
| 57.59.00↔ | Off Exz o Destr von and Lös o Gew an d Hrnbl, n.n.bez.           | 59.21↔    | Biopsie am perirenenalen oder perivesikalen Gewebe               |
| 57.59.10↔ | Off Exz o Dstr v and Lös o Gw an d Hrnbl, Exz, ofn chr           | 59.91↔    | Exzision am perirenenalen oder perivesikalen Gewebe              |
| 57.59.20↔ | Off Exz o Destr v and Lös o Gew an d Hrnbl, Myektomie            | 59.92↔    | Sonstige Operationen am perirenenalen oder perivesikalen Gewebe  |
| 57.59.99↔ | Off Exz o Destr von and Lös o Gew an d Hrnbl, sonstige           | 59.99↔    | Sonstige Operationen an den Harnorganen                          |
| 57.6x.00↔ | Partielle Zystektomie, n.n.bez.                                  | 69.19↔    | So Exz oder Destr an Uterus und Halteapp                         |
| 57.6x.10↔ | Part Zystektomie, oh Ureterneointplantation, offen chir          | 70.32.00↔ | Exzision oder Destruktion einer Läsion im Douglasraum, n.n.bez.  |
| 57.6x.11↔ | Part Zystektomie, oh Ureterneointplantation, laparask            | 70.32.10↔ | Exzision einer Läsion im Douglasraum                             |
| 57.6x.12↔ | Part Zystekt, m eins o beids Ureterneointpl, offen chir          | 70.32.11↔ | Destruktion einer Läsion im Douglasraum                          |
| 57.6x.13↔ | Part Zystekt, m eins o beids Ureterneointpl, laparask            | 70.32.99↔ | Exzision oder Destruktion einer Läsion im Douglasraum, sonstige. |
| 57.6x.20↔ | Prt Zystkt, Sprtrg o sbtt Rsktion, oh Urtneointpl, ofn chr       | 70.72.00↔ | Verschluss einer kolovaginalen Fistel, n.n.bez.                  |
| 57.6x.21↔ | Prt Zystkt, Sprtrg o sbtt Rs, oh Urtneointpl, lprsk              | 70.72.10↔ | Verschluss einer kolovaginalen Fistel, offen chir (abd)          |
| 57.6x.22↔ | Prt Zystkt, Sprtrg o sbtt Rs m eins o beids Urtneointpl, ofn chr | 70.72.20↔ | Verschluss einer kolovaginalen Fistel, vaginal                   |
| 57.6x.23↔ | Prt Zystkt, Sprtrg o sbtt Rs m eins o beids Urtneointpl, lprsk   | 70.72.30↔ | Verschluss einer kolovaginalen Fistel, laparoskopisch            |
| 57.6x.99↔ | Partielle Zystektomie, sonstige                                  | 70.72.99↔ | Verschluss einer kolovaginalen Fistel, sonstige                  |
| 57.71.00↔ | Radikale Zystektomie, n.n.bez.                                   | 70.73.00↔ | Verschluss einer rektovaginalen Fistel, n.n.bez.                 |
| 57.71.10↔ | Rad Zystektomie, oh Urethrektomie, b Mann, offen chir            | 70.73.10↔ | Verschluss e rektovaginalen Fistel, offen chir (abd)             |
| 57.71.11↔ | Rad Zystektomie, oh Urethrektomie, b Mann, laparask              | 70.73.20↔ | Verschluss einer rektovaginalen Fistel, vaginal                  |
| 57.71.20↔ | Rad Zystektomie, m Urethrektomie, b Mann, offen chir             | 70.73.30↔ | Verschluss einer rektovaginalen Fistel, laparoskopisch           |
| 57.71.21↔ | Radikale Zystektomie, m Urethrektomie, b Mann, laparask          | 70.73.99↔ | Verschluss einer rektovaginalen Fistel, sonstige                 |
| 57.71.30↔ | Rad Zystektomie, oh Urethrektomie, b d Frau, offen chir          | 70.74↔    | Verschluss einer vaginointestinalen Fistel                       |
| 57.71.31↔ | Rad Zystektomie, oh Urethrektomie, b d Frau, laparask            | 70.75↔    | Verschluss einer anderen Vaginalfistel                           |
| 57.71.40↔ | Rad Zystektomie, m Urethrektomie, b d Frau, offen chir           | 71.72↔    | Verschluss einer Fistel an Vulva oder Perineum                   |
| 57.71.41↔ | Rad Zystektomie, m Urethrektomie, b d Frau, laparask             | 77.61.00↔ | Lk Rs v Knchläs o Gw an Skp, Klv, Rp u Strn, n.n.bz.             |
| 57.71.50↔ | Rad Zystekt, BeEviszeration (Exent) b Mann, offen chir           | 77.61.10↔ | Lok Resektion von Knochläs o Gew an Skapula und Klav             |
| 57.71.51↔ | Rad Zystekt, BeEviszeration (Exent) b Mann, laparask             | 77.61.11↔ | Lokale Resektion von Knochenläsion oder -gewebe an einer Rippe   |
| 57.71.99↔ | Radikale Zystektomie, sonstige                                   | 77.61.12↔ | Lokale Resektion von Knochenläsion oder -gewebe am Sternum       |
| 57.79.00↔ | Sonstige totale Zystektomie, n.n.bez.                            |           |  |
| 57.79.10↔ | So tot Zystekt, Einf Zystekt, b Mann, offen chir                 |           |  |
| 57.79.11↔ | So tot Zystektomie, Einf Zystektomie, b Mann, laparask           |           |  |
| 57.79.20↔ | So tot Zystekt, Einf Zystekt, b d Frau, offen chir               |           |  |
| 57.79.21↔ | So tot Zystekt, Einf Zystekt, b d Frau, laparask                 |           |  |

|           |  |           |   |
|-----------|--|-----------|---|
| 77.61.20↔ | Lk Rs v Knchläs o Gw an Skp, Klav, Rp u Strn, Dbr an Skp u Klv   | 78.49.4d↔ | Kpl Rk Ws(zB Skl)wstl Epphysd mt Kl a FrmGdLg [SMA], 13 mhr Kl  |
| 77.61.99↔ | Lok Res v Knochläs o Gew an Skap, Klav, Rip u Stern, So          | 78.49.4e↔ | Kompl Reko d Ws (z.B. b Skol) d dorsoventrale Epiphysod         |
| 77.69.00↔ | Lk Rs v Knchläs o Gw an and näh bz Knch, auss Gschk, n.n.bz.     | 78.49.4f↔ | Kmpl Rk d Ws (z.B. b Skl) d untrlr Epphysd m drs Wrblfs         |
| 77.69.10↔ | Lok Resektion von Knochläs o Gew an Phalangen d Hand             | 78.49.4g↔ | Kmpl Rk d Ws (z.B. b Skl) d biltrl Epphysd m drs Wrblfs         |
| 77.69.11↔ | Lokale Resektion von Knochenläsion oder -gewebe an Wirbelkörpern | 78.49.50↔ | Drs o vnt instrmnt Krrktrspndyl (z.B. b Skl), n.n.bz.           |
| 77.69.12↔ | Lokale Resektion von Knochenläsion oder -gewebe am Becken        | 78.49.51↔ | Drs instrmnt Krrktrspndyl (z.B. b Skl), N prmstb, 3 bs 6 Sg     |
| 77.69.13↔ | Lok Resektion von Knochläs o Gew an Phalangen d Fusses           | 78.49.52↔ | Drs instrmnt Krrktrspndyl (z.B. b Skl), N prmstb, 7 bs 10 Sg    |
| 77.69.20↔ | Lk Rs Knchläs/Gw a.a.bz. Knch, auss Gschk, Dbr an PhlHnd         | 78.49.53↔ | Drs instrmnt Krrktrspndyl (z.B. b Skl), N prmstb, 11 o mhr Sg   |
| 77.69.21↔ | Lk Rs v Knchläs o Gw an and näh bz Knch, auss Gschk, Dbr an d Ws | 78.49.54↔ | Drs instrmnt Krrktrspndyl (z.B. b Skl), prmstb, 3 bs 6 Sg       |
| 77.69.22↔ | Lk Rs v Knchläs o Gw an and näh bz Knch, auss Gschk, Dbr a B     | 78.49.55↔ | Drs instrmnt Krrktrspndyl (z.B. b Skl), prmstb, 7 bs 10 Sg      |
| 77.69.23↔ | Lk RsKnchläs/Gw a.a.bz. Knch, auss Gschk, Dbr an PhlFsss         | 78.49.56↔ | Drs instrmnt Krrktrspndyl (z.B. b Skl), prmstb, 11 o mhr Sg     |
| 77.69.99↔ | Lk Rs v Knchläs o Gw an and näh bz Knch, auss Gschk, S           | 78.49.57↔ | Vnt instrmnt Krrktrspndyl (z.B. b Skl), N prmstb, 3 bs 6 Sg     |
| 77.81.00↔ | So Part Knochres an Skap, Klav, Rip und Stern, n.n.bez.          | 78.49.58↔ | Vnt instrmnt Krrktrspndyl (z.B. b Skl), N prmstb, 7 bs 10 Sg    |
| 77.81.10↔ | Sonstige partielle Knochenresektion an Skapula und Klavikula     | 78.49.59↔ | Drs o vnt instrmnt Krrktrspndyl (z.B. b Skl), S                 |
| 77.81.11↔ | Sonstige partielle Knochenresektion an einer Rippe               | 78.49.5a↔ | Vnt instrmnt Krrktrspndyl (z.B. b Skl), N prmstb, 11 o mhr Sg   |
| 77.81.12↔ | Sonstige partielle Knochenresektion am Sternum                   | 78.49.5b↔ | Vnt instrmnt Krrktrspndyl (z.B. b Skl), prmstb, 3 bs 6 Sg       |
| 77.81.99↔ | So Part Knochres an Skap, Klav, Rip und Sternum, So              | 78.49.5c↔ | Vnt instrmnt Krrktrspndyl (z.B. b Skl), prmstb, 7 bs 10 Sg      |
| 77.89.00↔ | S Prt Knchrs an and näh bz Knch, auss Gschk, n.n.bz.             | 78.49.5d↔ | Vnt instrmnt Krrktrspndyl (z.B. b Skl), prmstb, 11 o mhr Sg     |
| 77.89.10↔ | Sonstige partielle Knochenresektion an Phalangen der Hand        | 78.49.60↔ | Drs u vnt kmb instrmnt Krrktrspndyl (z.B. b Skl), n.n.bz.       |
| 77.89.20↔ | Sonstige Part Knochres an e Wirbelkörper, Densresektion          | 78.49.61↔ | Dor/vent instrmnt Krrktrspndyl (b Skl), N prmstb, 3 bs 6 Sg     |
| 77.89.21↔ | Sonstige partielle Knochenresektion an einem Wirbel, Corpus      | 78.49.62↔ | Drs/vnt kmb instrmnt Krrktrspndyl (b Skl), N prmstb, 7 bs 10 Sg |
| 77.89.22↔ | Sonstige partielle Knochres an e Wirbel, sonstige Teile          | 78.49.63↔ | Drs/vnt kmb instrmnt Krrktrspndyl (b Skl), N prmstb, 11/mhr Sg  |
| 77.89.30↔ | Sonstige partielle Knochenresektion am Becken                    | 78.49.64↔ | Drs u vnt kmb instrmnt Krrktrspndyl(zB b Skl)prmstb,3-6Sg       |
| 77.89.40↔ | Sonstige partielle Knochenresektion an Phalangen des Fusses      | 78.49.65↔ | Drs u vnt kmb instrmnt Krrktrspndyl(zB b Skl),prmstb,7 bs 10 Sg |
| 77.89.99↔ | So Part Knochres an and näh bez Knoch, auss Gschk, So            | 78.49.66↔ | Dor/vent instrmnt Krrktrspndyl, prmstb, 11/mhr Segmente         |
| 77.91.00↔ | Totale Res von Skapula, Klav, Rip und Sternum, n.n.bez.          | 78.49.69↔ | Drs u vnt kmb instrmnt Krrktrspndyl (z.B. b Skl), S             |
| 77.91.10↔ | Totale Resektion von Skapula und Klavikula                       | 78.49.70↔ | Komplexe Rekonstruktion der Wirbelsäule, n.n.bez.               |
| 77.91.11↔ | Totale Resektion einer Rippe                                     | 78.49.71↔ | Kmpl Rk d Ws (z.B. b Skl) d sbkt Hrrngtlnstrmntion (b Knd)      |
| 77.91.12↔ | Totale Resektion einer Halsrippe                                 | 78.49.79↔ | Komplexe Rekonstruktion der Wirbelsäule, sonstige               |
| 77.91.13↔ | Totale Resektion des Sternums                                    | 78.50.00↔ | Inn Knochfix oh Reposition d Fx, oh Ang d Lok, n.n.bez.         |
| 77.91.99↔ | Totale Res von Skapula, Klav, Rip und Sternum, sonstige          | 78.50.11↔ | Knochenfixation an der Wirbelsäule                              |
| 77.99.00↔ | Tt Knchrskt an and näh bz Knch, auss Gschk, n.n.bz.              | 78.50.30↔ | Osteosyntheseverfahren an der Wirbelsäule, n.n.bez.             |
| 77.99.10↔ | Totale Knochenresektionen an Phalangen der Hand                  | 78.50.31↔ | Osteosynthese durch Schrauben an der Wirbelsäule                |
| 77.99.20↔ | Totale Resektion eines Wirbelkörpers                             | 78.50.32↔ | Osteosynthese durch Drahtcerclage an der Wirbelsäule            |
| 77.99.30↔ | Totale Knochenresektionen am Becken                              | 78.50.33↔ | Osteosynthese durch Klammersystem an der Wirbelsäule            |
| 77.99.40↔ | Totale Knochenresektionen an Phalangen des Fußes                 | 78.50.34↔ | Osteosynthese durch Hakenplatten an der Wirbelsäule             |
| 77.99.99↔ | Totale Knochenresekt an and näh bez Knoch, auss Gschk, So        | 78.50.35↔ | Osteosynthese durch Schrauben-Stabsystem an der Wirbelsäule     |
| 78.49.2a↔ | Wirbelkers d So Mat (z.B. b Kyphose), 4 o mehr Wirbel            | 78.50.36↔ | Osteosyn d ventrales SchraubenPlattensystem an d Ws             |
| 78.49.31↔ | Kompl Reko d Ws (z.B. b Kyphose) d vord Abstützspan              | 78.50.37↔ | Osteosyn d dorsales SchraubenPlattensystem an d Ws              |
| 78.49.32↔ | Kmpl Rk d Ws (z.B. b Kyphs) d Kyphtmie (z.B. n LndstHlzlz)       | 78.50.39↔ | Osteosyntheseverfahren an der Wirbelsäule, sonstige             |
| 78.49.33↔ | Kmpl Rk d Ws (z.B. b Kyphs) d Drs Krr oh vntrlr Rleas            | 78.50.99↔ | Inn Knochfix oh Reposition d Fx, oh Ang d Lok, sonstige         |
| 78.49.34↔ | Kmpl Rk d Ws (z.B. b Kyphs) d Drs Krr m vntr Rleas               | 78.69.00↔ | Entf Impl and näh bez Kn, auss GSchKn nnbez                     |
| 78.49.35↔ | Kompl Reko d Ws (z.B. b Kyphose) d dorsoventrale Korr            | 78.69.11↔ | Entf Impl Phal Hand: intramed Draht                             |
| 78.49.36↔ | Klmnt u plysgmntl Drs Lrdsspnd (DLS) n Zielk (z.B. b Kyphs)      | 78.69.15↔ | Knimpent aanbz Kn,auss Gschk,EntfKn(teil)ers a Phl d Hnd        |
| 78.49.37↔ | Klmnt u tpl Subtrostt(zB n Thom/HYL,zB b Kyph)                   | 78.69.18↔ | Entf Impl Phal Hand: sonst OSmat                                |
| 78.49.38↔ | Klmnt u monseg zervth Lordsp(zB n Msn,Urst/Smmns,zB b Kyphs)     | 78.69.21↔ | Entf Impl Becken: Draht, Schr, Cerclage                         |
| 78.49.40↔ | Kpl Rk Ws(zB Skl)wstl Epphysd mt Kl a FrmGdLg [SMA], 1 Kl        | 78.69.22↔ | Knochenimplantatenfernung am Becken: (winkelstabile) Platte     |
| 78.49.41↔ | Kmpl Rk d Ws(zb Skl)wstl Epphysd mt Kl a FrmGdLg [SMA], 2 Kl     | 78.69.25↔ | Knmplntf aanbz Knch,auss Gschk,Entf Knch(teil)rstzs a B         |
| 78.49.42↔ | Kmpl Rk d Ws(zb Skl)wstl Epphysd mt Kl a FrmGdLg [SMA], 3 Kl     | 78.69.28↔ | Entf Impl Becken: sonst OSmat                                   |
| 78.49.43↔ | Kmpl Rk d Ws(zb Skl)wstl Epphysd mt Kl a FrmGdLg [SMA], 4 Kl     | 78.69.31↔ | Entf Impl Talus/Kalkaneus: intramed Draht                       |
| 78.49.44↔ | Kmpl Rk d Ws(zb Skl)wstl Epphysd mt Kl a FrmGdLg [SMA], 5 Kl     | 78.69.38↔ | Entf Impl Talus u Kalkaneus: sonst OSm                          |
| 78.49.45↔ | Kmpl Rk d Ws(zb Skl)wstl Epphysd mt Kl a FrmGdLg [SMA], 6 Kl     | 78.69.41↔ | Entf Impl Phal Fuss: intramed Draht                             |
| 78.49.46↔ | Kmpl Rk d Ws(zb Skl)wstl Epphysd mt Kl a FrmGdLg [SMA], 7 Kl     | 78.69.45↔ | KnImpent aanbz Kn,auss Gschk,EntfKn(teil)es a Phl d Fs          |
| 78.49.47↔ | Kmpl Rk d Ws(zb Skl)wstl Epphysd mt Kl a FrmGdLg [SMA], 8 Kl     | 78.69.48↔ | Entf Impl Phal Fuss: sonst OSmat                                |
| 78.49.48↔ | Kmpl Rk d Ws(zb Skl)wstl Epphysd mt Kl a FrmGdLg [SMA], 9 Kl     | 78.69.51↔ | Entf Impl an and Knochen: Draht                                 |
| 78.49.4a↔ | Kmpl Rk d Ws(zb Skl)wstl Epphysd mt Kl a FrmGdLg [SMA], 10 Kl    | 78.69.52↔ | Knochenimplantatenf an and nbez Knochen                         |
| 78.49.4b↔ | Kpl Rk Ws(zb Skl)wstl Epphysd mt Kl a FrmGdLg [SMA], 11 Kl       | 78.69.53↔ | Entf Impl an and Knochen: Winkelplatte                          |
| 78.49.4c↔ | Kpl Rk Ws(zB Skl)wstl Epphysd mt Kl a FrmGdLg [SMA], 12 Kl       | 78.69.55↔ | Knimpent aanbz Kn,auss Gschk,Entf Kn(teil)rstzs a snst nbz Kn   |
|           |  | 78.69.58↔ | Entf Impl an and Knochen: sonst OSmat                           |
|           |  | 78.69.61↔ | Entfernung von Osteosynthesematerial an Wirbelsäule             |
|           |  | 78.69.65↔ | Knmplntf a.a.bz. Knch, auss Gschk, EntfKnch(teil)rstzs an Ws    |
|           |  | 78.69.71↔ | Arthroskopische Entfernung von Osteosynthesematerial            |
|           |  | 78.69.99↔ | Knimpentf an and näher bez Knoch, auss Gschk, sonstige          |
|           |  | 80.51.00↔ | Exzision eines Discus intervertebralis, n.n.bez.                |
|           |  | 80.51.10↔ | Exzision eines Discus intervertebralis, offen chirurgisch       |
|           |  | 80.51.11↔ | Exzision zweier Disci intervertebrales, offen chirurgisch       |
|           |  | 80.51.12↔ | Exz dreier oder mehr Disci intervertebrales, offen chir         |
|           |  | 80.51.20↔ | Exzision eines Discus intervertebralis, perkutan mit Endoskopie |

|           |  |           |  |
|-----------|--|-----------|--|
| 80.51.99↔ | Exzision eines Discus intervertebralis, sonstige                 | 83.65.14↔ | Sonstige Naht an Muskel oder Faszie, Brustwand, Bauch und Rücken |
| 80.59.00↔ | Sonstige Diskusdestruktion, n.n.bez.                             | 83.65.15↔ | Sonstige Naht an M o Fas, Leist und Genreg und Gesäss            |
| 80.59.10↔ | Sonstige Diskusdestruktion, Entfernung eines freien Sequesters   | 83.65.16↔ | Sonstige Naht an Muskel oder Faszie, Untere Extremität           |
| 80.59.20↔ | Sonstige Diskusdestruktion, Reoperation bei Rezidiv              | 83.65.19↔ | Sonstige Naht an Muskel oder Faszie, Andere Lokalisation         |
| 80.59.21↔ | Sonstige Diskustr, Reop m Radikulolyse b Rezidiv                 | 83.65.99↔ | Sonstige Naht an Muskel oder Faszie, sonstige                    |
| 80.59.30↔ | Sonstige Diskusdestruktion, Dekompression mit Nucleoplastik      | 84.59↔    | Einsetzen von sonstiger vertebralen Vorrichtung                  |
| 80.59.40↔ | S Dskdstr, Mnmlnvs Thrmmdltion d Bndscheib                       | 84.60↔    | Einsetzen von Diskusprothese, nicht näher bezeichnet             |
| 80.59.50↔ | S Dskdstr, Dsksrknstrktion m zllbsiertn Bndscheibnrstz           | 84.61↔    | Einsetzen von partieller Diskusprothese, zervikal                |
| 80.59.99↔ | Sonstige Diskusdestruktion, sonstige                             | 84.62↔    | Einsetzen von totaler Diskusprothese, zervikal                   |
| 81.00↔    | Spondylodese, n.n.bez.   | 84.63↔    | Einsetzen von Diskusprothese, thorakal                           |
| 81.01↔    | Spondylodese an Atlas-Axis                                       | 84.64↔    | Einsetzen von partieller Diskusprothese, lumbosakral             |
| 81.02↔    | Sonstige zervikale Spondylodese mit ventralem Zugang             | 84.65↔    | Einsetzen von totaler Diskusprothese, lumbosakral                |
| 81.03↔    | Sonstige zervikale Spondylodese mit dorsalem Zugang              | 84.66.00↔ | Rev o Ersetz von künstl Diskproth, zervikal, n.n.bez.            |
| 81.04↔    | Dorsale und dorsolumbale Spondylodese, ventraler Zugang          | 84.66.10↔ | Ersetzen von künstlicher Diskusprothese, zervikal                |
| 81.05↔    | Dorsale und dorsolumbale Spondylodese, dorsaler Zugang           | 84.66.20↔ | Revision von künstlicher Diskusprothese, zervikal                |
| 81.06↔    | Lumbale und lumbosakrale Spondylodese, ventraler Zugang          | 84.66.99↔ | Rev o Ersetz von künstl Diskproth, zervikal, sonstige            |
| 81.07↔    | Lumbale und lumbosakrale Spondylodese, intratransversaler Zugang | 84.67↔    | Revision oder Ersetzen von künstlicher Diskusprothese, thorakal  |
| 81.08↔    | Lumbale und lumbosakrale Spondylodese, dorsaler Zugang           | 84.68.00↔ | Rev o Ersetz von künstl Diskproth, lumbosakr, n.n.bez.           |
| 81.30↔    | Reoperation einer Spondylodese, n.n.bez.                         | 84.68.10↔ | Ersetzen von künstlicher Diskusprothese, lumbosakral             |
| 81.31↔    | Reoperation einer Spondylodese an Atlas-Axis                     | 84.68.20↔ | Revision von künstlicher Diskusprothese, lumbosakral             |
| 81.32↔    | ReOP einer sonst zerv Spondylodes mit ventr Zugang               | 84.68.99↔ | Rev o Ersetz von künstl Diskproth, lumbosakr, sonstige           |
| 81.33↔    | ReOP einer sonst zerv Spondylodes mit dors Zugang                | 84.69.00↔ | Revision oder Ersetzen von künstlicher Diskusprothese, n.n.bez.  |
| 81.34↔    | ReOP e dors und dorsolumb Spondylodes, ventr Zug                 | 84.69.10↔ | Ersetzen von künstlicher Diskusprothese                          |
| 81.35↔    | ReOP e dors und dorsolumb Spondylodes, dors Zug                  | 84.69.20↔ | Revision von künstlicher Diskusprothese                          |
| 81.36↔    | ReOP e lumb und lumbosakr Spondylodes, ventr Zug                 | 84.69.99↔ | Revision oder Ersetzen von künstlicher Diskusprothese, sonstige  |
| 81.37↔    | ReOP e lumb u lumbosakr Spondylodes,intratransvZug               | 86.94.00↔ | Enstz/ErstzPlsgnrtNeurstm einz Leit, N spzf ob aufbl, n.n.bz.    |
| 81.38↔    | ReOP e lumb und lumbosakr Spondylodes, dors Zug                  | 86.94.10↔ | Enstz v Plsgnrt e intrkr Neurstm m einz Leit, N wiedrauf         |
| 81.39↔    | Reoperation einer Spondylodese, n.a.klass.                       | 86.94.11↔ | Enstz v Plsgnrt e epd Neurstm m einz Leit, N wiedrauf            |
| 81.62.00↔ | Spondylodes o Reop e Spondylodes v 23 Wirb, n.n.bez.             | 86.94.12↔ | Enstz v Plsgnrt e prph Neurstm m einz Leit, N wiedrauf           |
| 81.62.10↔ | Spondylodese von 2 Wirbeln, dorsal                               | 86.94.20↔ | Erstz v Plsgnrt e intrkr Neurstm m einz Leit, N wiedrauf         |
| 81.62.11↔ | Spondylodes v 2 Wirbeln, dors u ventral komb, interkorp          | 86.94.21↔ | Erstz v Plsgnrt e epd Neurstm m einz Leit, N wiedrauf            |
| 81.62.12↔ | Spondylodese von 2 Wirbeln, ventral, interkorporell              | 86.94.22↔ | Erstz v Plsgnrt e prph Neurstm m einz Leit, N wiedrauf           |
| 81.62.13↔ | Spondylodese von 2 Wirbeln, dorsal, dynamisch                    | 86.94.99↔ | Enstz/ErstzPlsgnrtNeurstm einz Leit, N spzfirt ob aufbl          |
| 81.62.20↔ | Spondylodese von 3 Wirbeln, dorsal                               | 86.95.00↔ | Enstz/ErstzPlsgnrtNeurstm dpp Leit, N spzf ob aufbl, n.n.bz.     |
| 81.62.21↔ | Spondylodes v 3 Wirbeln, dors u ventral komb, interkorp          | 86.95.10↔ | Enstz v Plsgnrt e intrkr Neurstm, MhrKnl Syst, N wiedrauf        |
| 81.62.22↔ | Spondylodese von 3 Wirbeln, ventral, interkorporell              | 86.95.11↔ | Enstz v Plsgnrt e epd Neurstm, MhrKnl Syst, N wiedrauf           |
| 81.62.23↔ | Spondylodese von 3 Wirbeln, dorsal, dynamisch                    | 86.95.12↔ | Enstz v Plsgnrt e prph Neurstm, MhrKnl Syst, N wiedrauf          |
| 81.62.99↔ | Spondylodese o Reop e Spondylodese von 23 Wirbeln, So            | 86.95.20↔ | Erstz v Plsgnrt e intrkr Neurstm, MhrKnl Syst, N wiedrauf        |
| 81.63.00↔ | Spondylodes o Reop e Spondylodes v 48 Wirb, n.n.bez.             | 86.95.21↔ | Erstz v Plsgnrt e epd Neurstm, MhrKnl Syst, N wiedrauf           |
| 81.63.10↔ | Spondylodese von 4 - 6 Wirbeln, dorsal                           | 86.95.22↔ | Erstz v Plsgnrt e prph Neurstm, MhrKnl Syst, N wiedrauf          |
| 81.63.11↔ | Spondylodes v 4 6 Wirb, dors u vent komb, interkorp              | 86.95.99↔ | Enstz o Erstz v Plsgnrt e Neurstm m dpp Leit, N spzf ob aufbl, S |
| 81.63.12↔ | Spondylodese von 4 - 6 Wirbeln, ventral, interkorporell          | 86.96.00↔ | Enstz o Erstz v snst Plsgnrt e Neurstm, n.n.bez.                 |
| 81.63.13↔ | Spondylodese von 4 - 6 Wirbeln, dorsal, dynamisch                | 86.96.10↔ | Einsetzen von Pulsgenerator zur Vorderwurzelstimulation          |
| 81.63.20↔ | Spondylodese von 7 - 8 Wirbeln, dorsal                           | 86.96.11↔ | Einsetzen von Pulsgenerator zur Vagusnervstimulation             |
| 81.63.21↔ | Spondylodes v 7 8 Wirb, dors u vent komb, interkorp              | 86.96.20↔ | Ersetzen von Pulsgenerator zur Vorderwurzelstimulation           |
| 81.63.22↔ | Spondylodese von 7 - 8 Wirbeln, ventral, interkorporell          | 86.96.21↔ | Ersetzen von Pulsgenerator zur Vagusnervstimulation              |
| 81.63.23↔ | Spondylodese von 7 - 8 Wirbeln, dorsal, dynamisch                | 86.96.99↔ | Einsetz o Ersetz von sonst Pulsgenerat e Neurostim, So           |
| 81.63.99↔ | Spondylodese o Reop e Spondylodese von 48 Wirbeln, So            | 86.97↔    | Einsetzen aufladb Neurostim, aufladb, 1L                         |
| 81.64.00↔ | Spondyldo o Reop e Spndyldo v 9 o mhr Wrb, n.n.bz.               | 86.98.00↔ | Enstz o Erstz v aufbl Plsgnrt e Neurstm m dpp Leit, n.n.bz.      |
| 81.64.10↔ | Spondylodese von 9 oder mehr Wirbeln, dorsal                     | 86.98.10↔ | Enstz v aufbl Plsgnrt e intrkr Neurstm, Mhrksys                  |
| 81.64.11↔ | Spondyldo v 9 o mhr Wrb, drs u vnt komb, intrkrprl               | 86.98.11↔ | Einsetz v aufbl Pulsgenerat e epid Neurostim, Mehrksys           |
| 81.64.99↔ | Spondylodes o Reop e Spondylodes v 9 o mehr Wirbeln, So          | 86.98.12↔ | Enstz v aufbl Plsgnrt e prph Neurstm, Mhrksys                    |
| 81.65.00↔ | Vertebroplastik, n.n.bez.  | 86.98.20↔ | Erstz v aufbl Plsgnrt e intrkr Neurstm, Mhrksys                  |
| 81.65.10↔ | Vertebroplastik, 1 Wirbelkörper                                  | 86.98.21↔ | Ersetz v aufbl Pulsgenerat e epid Neurostim, Mehrksys            |
| 81.65.11↔ | Vertebroplastik, 2 Wirbelkörper                                  | 86.98.22↔ | Erstz v aufbl Plsgnrt e prph Neurstm, Mhrksys                    |
| 81.65.12↔ | Vertebroplastik, 3 Wirbelkörper                                  | 86.98.99↔ | Enstz o Erstz v aufbl Plsgnrt e Neurstm m dpp Leit, S            |
| 81.65.13↔ | Vertebroplastik, 4 und mehr Wirbelkörper                         | 92.39.00↔ | Sonstige stereotaktische Radiochirurgie, n.n.bez.                |
| 81.65.99↔ | Vertebroplastik, sonstige  | 92.39.01↔ | And Hochvstrth, Stereot Bestr, frakt,zerebral, n.n.bez.          |
| 81.66.00↔ | Kyphoplastik, n.n.bez.   | 92.39.11↔ | And Hchvstrth, Streot Bstr, frkt, Extrzr, n.n.bz.                |
| 81.66.10↔ | Kyphoplastik, 1 Wirbelkörper                                     | 92.39.20↔ | And Hchvstrth, Streot Bstr, frkt: zrb, intmd Rdiioth             |
| 81.66.11↔ | Kyphoplastik, 2 Wirbelkörper                                     | 92.39.21↔ | And Hchvstrth, Streot Bstr, frkt: zrb, intmd Bgnbstr (IMAT)      |
| 81.66.12↔ | Kyphoplastik, 3 Wirbelkörper                                     | 92.39.22↔ | And Hchvstrth, Streot Bstr, frkt: zrb, bldgst Enst               |
| 81.66.13↔ | Kyphoplastik, 4 und mehr Wirbelkörper                            | 92.39.29↔ | And Hochvstrth, Stereot Bestr, frakt, zerebral, So               |
| 81.66.99↔ | Kyphoplastik, sonstige   | 92.39.30↔ | And Hchvstrth, Streot Bstr, frkt: Extrzr, intmd Rdiioth          |
| 83.65.00↔ | Sonstige Naht an Muskel oder Faszie, n.n.bez.                    | 92.39.31↔ | And Hchvstrth, Streot Bstr, frkt: Extrzr, intmd Bgnbstr (IMAT)   |
| 83.65.10↔ | Sonstige Naht an Muskel oder Faszie, Kopf und Hals               | 92.39.32↔ | And Hchvstrth, Streot Bstr, frkt: Extrzr, bldgst Enst            |
| 83.65.11↔ | Sonstige Naht an Muskel oder Faszie, Schulter und Axilla         | 92.39.39↔ | And Hochvstrth, Stereot Bestr, frakt, Extrazer, So               |
| 83.65.12↔ | Sonstige Naht an Muskel oder Faszie, Oberarm und Ellenbogen      |           |  |
| 83.65.13↔ | Sonstige Naht an Muskel oder Faszie, Unterarm                    |           |  |

## Prozedur R01-3

|           |  |           |  |
|-----------|--|-----------|--|
| 01.12.00↔ | Offene Biopsie an den Hirnhäuten, n.n.bez.                     | 01.52.11↔ | Hemisphärektomie, nicht hirneigenes intrazerebrales Tumorgewebe  |
| 01.12.10↔ | Stereotaktische offene Biopsie an den Hirnhäuten               | 01.52.99↔ | Hemisphärektomie, sonstige                                       |
| 01.12.99↔ | Offene Biopsie an den Hirnhäuten, sonstige                     | 01.53.00↔ | Lobektomie am Gehirn, n.n.bez.                                   |
| 01.14.00↔ | Offene Biopsie am Gehirn, n.n.bez.                             | 01.53.10↔ | Lobektomie am Gehirn, hirneigenes intrazerebrales Tumorgewebe    |
| 01.14.10↔ | Stereotaktische offene Biopsie am Gehirn                       | 01.53.11↔ | Lobektomie am Gehirn, Ni hirneigenes intrazerebrales Tumorgewebe |
| 01.14.99↔ | Offene Biopsie am Gehirn, sonstige                             | 01.53.99↔ | Lobektomie am Gehirn, sonstige                                   |
| 01.15↔    | Biopsie am Schädel   | 01.59.00↔ | Sonstige Exz o Destr von Läs o Gew a Hirn, n.n.bez.              |
| 01.21↔    | Inzision und Drainage an den kranialen Sinus                   | 01.59.10↔ | Sonstige Exz von hirneig intrazer Tumorgew a Hirn                |
| 01.22↔    | Entfernen der Elektrode(n) eines intrakr Neurostim             | 01.59.11↔ | Sonstige Exz von Ni hirneig intrazer Tumorgew a Hirn             |
| 01.24.00↔ | Sonstige Kraniotomie, n.n.bez.                                 | 01.59.12↔ | So Exz von Läs o Gew a Hirn, Debr e Kontusion a Hirn             |
| 01.24.10↔ | Sonstige Kraniotomie mit Dekompression                         | 01.59.19↔ | Sonstige Exzision von Läsion oder Gewebe am Gehirn, sonstige     |
| 01.24.11↔ | Sonstige Kraniotomie zur Entleerung eines epiduralen Hämatoms  | 01.59.20↔ | Sonstige Destr von hirneig intrazer Tumorgew a Hirn              |
| 01.24.12↔ | Sonstige Kraniotomie zur Entleerung eines epiduralen Emphyems  | 01.59.21↔ | Sonstige Destr von Ni hirneig intrazer Tumorgew a Hirn           |
| 01.24.13↔ | S Krniot, Enl v allpl Mt o Mdräg i D Schädlkn o Epdraum        | 01.59.29↔ | Sonstige Destruktion von Läsion oder Gewebe am Gehirn, sonstige  |
| 01.24.14↔ | S Krniot, Entf v allpl Mtrialdr Mdräg aus Schädlkn o Epdraum   | 01.59.99↔ | Sonstige Exz o Destr von Läs o Gew a Hirn, sonstige              |
| 01.24.15↔ | Sonstige Kraniot, Entf e Fk aus Schädelkn o Epidraum           | 01.6x.00↔ | Exzision und Destruktion einer Läsion am Schädel, n.n.bez.       |
| 01.24.16↔ | So Kraniot, So Drain epid Flüssigk o aus sonst Gründen         | 01.6x.10↔ | Exzision und Destruktion von Tumorgewebe an der Schädelbasis     |
| 01.24.20↔ | Kraniotomie der Kalotte als Zugang, n.n.bez.                   | 01.6x.11↔ | Exzision und Destruktion von Tumorgewebe an der Kalotte          |
| 01.24.21↔ | Bohrlochreparation der Kalotte als Zugang                      | 01.6x.20↔ | Exz und Destr vom sonst erkrankten Gew an d Schädelb             |
| 01.24.22↔ | Streotktsch geführt Schädlröfnng übr d Kltt als Zg             | 01.6x.21↔ | Exz und Destr von sonstigem erkrankten Gew an d Kalotte          |
| 01.24.29↔ | Kraniotomie der Kalotte als Zugang, sonstige                   | 01.6x.22↔ | Exz u Destr v sonst erkrankten Gew an d Kalotte m Hirnh          |
| 01.24.30↔ | Zugang durch die Schädelbasis, n.n.bez.                        | 01.6x.99↔ | Exzision und Destruktion einer Läsion am Schädel, sonstige       |
| 01.24.31↔ | Zugang durch die Schädelbasis, transoral                       | 02.01↔    | Eröffnen einer Schädelnaht                                       |
| 01.24.32↔ | Zugang d d Schädelb, transoral m Spl d weichen Gaumens         | 02.02↔    | Elevation von Frakturfragmenten vom Schädel                      |
| 01.24.33↔ | Zg d d Schädlb, trnsr m Spl d weichn u hrtn Gaumns             | 02.03↔    | Bildung eines Schädelknochenlappens                              |
| 01.24.34↔ | Zugang durch die Schädelbasis, transsphenoidal                 | 02.05.00↔ | Einsetzen einer Schädelknochenplatte, n.n.bez.                   |
| 01.24.35↔ | Zugang durch die Schädelbasis, transethmoidal                  | 02.05.10↔ | Enstz Schädlknpl(CADImplnt) an Hrnsch oh Bteil Gsschäd,Enf Df    |
| 01.24.36↔ | Zugang durch die Schädelbasis, transmastoidal                  | 02.05.11↔ | Ens Schknpl(CADImp)a Hrnsch oh Bteil d Gsschäd,gr/kmpl Df        |
| 01.24.37↔ | Zugang durch die Schädelbasis, translabyrinthär                | 02.05.20↔ | Eins Schknpl (CADImp) Hrnsch Bteil v Orb, Tprlr fr Sn (bz 2Reg)  |
| 01.24.38↔ | Zugang durch die Schädelbasis, transpyramidal                  | 02.05.30↔ | Enstz Schädlknpl (CAD) an Hrnsch/Bteil mit RgGsschäd, ab 3 Rg    |
| 01.24.39↔ | Zugang durch die Schädelbasis, sonstige                        | 02.05.99↔ | Einsetzen einer Schädelknochenplatte, sonstige                   |
| 01.24.3a↔ | Zugang durch die Schädelbasis, transkondylär                   | 02.06.00↔ | Sonstige Osteoplastik am Schädel, n.n.bez.                       |
| 01.24.3b↔ | Zugang durch die Schädelbasis, transorbital                    | 02.06.10↔ | Frontoorbitale Kranioplastik zur Verlagerung                     |
| 01.24.3c↔ | Zugang durch die Schädelbasis, mit Le-Fort-I-Osteotomie        | 02.06.20↔ | Rk d Hrnsch oh Bteil d Gsschäd, m einf Implnt (Knmnt)            |
| 01.24.99↔ | Sonstige Kraniotomie, sonstige                                 | 02.06.30↔ | Reko v Hirn u Gesschäd, m einf Implant (Knezement) o Tx          |
| 01.25.00↔ | Sonstige Kraniektomie, n.n.bez.                                | 02.06.99↔ | Sonstige Osteoplastik am Schädel (Kranioplastik), sonstige       |
| 01.25.10↔ | Sonstige Kraniektomie mit Dekompression                        | 02.07↔    | Entfernen einer Schädelknochenplatte                             |
| 01.25.11↔ | Sonstige Kraniektomie zur Entleerung eines epiduralen Hämatoms | 02.11↔    | Einfache Naht an der Dura mater des Gehirns                      |
| 01.25.12↔ | Sonstige Kraniektomie zur Entleerung eines epiduralen Emphyems | 02.12.00↔ | Sonstige Rekonstruktion an den Hirnhäuten, n.n.bez.              |
| 01.25.13↔ | So Kraniekt zur Entf e Fk aus Schädelkn o Epidraum             | 02.12.10↔ | Sonstige Rekonstruktion an den Hirnhäuten ohne Kranioplastik     |
| 01.25.14↔ | S Krniekt m Enl v allpl Mt o e Mdräg i D Schädlkn o Epdraum    | 02.12.20↔ | Sonstige Rekonstruktion an den Hirnhäuten mit Kranioplastik      |
| 01.25.19↔ | So Kraniekt zur Drain epid Flüssigk o aus sonst Gründen        | 02.12.21↔ | Sonstige Duraplastik mit Kranioplastik an der Konvexität         |
| 01.25.20↔ | Sonstige Kraniektomie, Rekraniektomie mit Einbr e Drain        | 02.12.22↔ | So Durapl m Kranioplastik a kraniozervikalen Übergang            |
| 01.25.21↔ | S Krniekt,Rkrekt z Entf apl Mt/Mdr a Schkn/Epdraums            | 02.12.99↔ | Sonstige Rekonstruktion an den Hirnhäuten, sonstige              |
| 01.25.99↔ | Sonstige Kraniektomie, sonstige                                | 02.13↔    | Ligatur eines Gefässes der Hirnhäute                             |
| 01.39.00↔ | Sonstige Inzision am Gehirn, n.n.bez.                          | 02.14↔    | Exzision am Plexus chorioideus                                   |
| 01.39.10↔ | Sonstige Inzision a Hirn zur Entl e intrazer Hämat             | 02.2↔     | Ventrikulostomie   |
| 01.39.11↔ | Sonstige Inzision a Hirn zur Entl e intrazer Abszesses         | 02.31↔    | Ventrikelschunt zu Strukturen in Kopf und Hals                   |
| 01.39.19↔ | So Inzis a Gehrin, Entl von So intrazerebraler Flüssigk        | 02.32↔    | Ventrikelschunt zum Kreislaufsystem                              |
| 01.39.20↔ | So Inzis a Hirn, Stereotaktische Entl e intrakr Hämat          | 02.33↔    | Ventrikelschunt zur Thoraxhöhle                                  |
| 01.39.21↔ | So Inzis a Hirn, Stereot Entl e intrakr Abszesses              | 02.34↔    | Ventrikelschunt zu Bauchhöhle und Bauchorganen                   |
| 01.39.29↔ | S Inzs a Hrn, Streot Entl S intrkrniellr Flüssgk               | 02.35↔    | Ventrikelschunt zum Harnwegssystem                               |
| 01.39.30↔ | Sonstige Inzision a Gehirn, Entf e intrazerebralen Fk          | 02.39↔    | Sonstige Operationen zum Einrichten einer Ventrikeldrainage      |
| 01.39.40↔ | Anl e ext Drain a Liqusys (z.B. ventr, zisternal, subd)        | 02.41.00↔ | Spülung und Exploration eines Ventrikelschunts, n.n.bez.         |
| 01.39.41↔ | Anl e Reserv a Liqusys (z.B. ventr, zisternal, subd)           | 02.41.10↔ | Spülung und Exploration eines Ventrikelschunts, zentraler Teil   |
| 01.39.42↔ | Entf e Reserv a Liqusys (z.B. ventr, zisternal, subd)          | 02.41.20↔ | Spülung und Exploration eines Ventrikelschunts, peripherer Teil  |
| 01.39.50↔ | Entfernung eines intrakraniellen Implantates                   | 02.41.99↔ | Spülung und Exploration eines Ventrikelschunts, sonstige         |
| 01.39.99↔ | Sonstige Inzision am Gehirn, sonstige                          | 02.42.00↔ | Ersetzen eines Ventrikelschunts, n.n.bez.                        |
| 01.41↔    | Operationen am Thalamus  | 02.42.10↔ | Ersetzen eines Ventrikelschunts, zentraler Teil                  |
| 01.42↔    | Operationen am Globus pallidum                                 | 02.42.20↔ | Ersetzen eines Ventrikelschunts, peripherer Teil                 |
| 01.51.00↔ | Exzision von Läsion oder Gewebe an den Hirnhäuten, n.n.bez.    | 02.42.99↔ | Ersetzen eines Ventrikelschunts, sonstige                        |
| 01.51.10↔ | Exz v Tmrgw an D Hrnh m Präprtion v infiltriertm Nchbrgw       | 02.43↔    | Entfernen eines Ventrikelschunts                                 |
| 01.51.99↔ | Exzision von Läsion oder Gewebe an den Hirnhäuten, sonstige    | 02.91↔    | Lösung von kortikalen Adhäsionen                                 |
| 01.52.00↔ | Hemisphärektomie, n.n.bez.                                     |           |  |
| 01.52.10↔ | Hemisphärektomie, hirneigenes intrazerebrales Tumorgewebe      |           |  |



|           |  |           |  |
|-----------|--|-----------|--|
| 02.92↔    | Plastische Rekonstruktion am Gehirn                              | 86.94.22↔ | Erstz v Plsgnrt e prph Neurstm m einz Leit, N wiedrauf           |
| 02.93.00↔ | Implnt o Erstz d Elktrod(n) e intrkr Neurstm, n.n.bz.            | 86.94.99↔ | Enstz/ErstzPlsgnrtNeurstm einz Leit, N spzfert ob auflb          |
| 02.93.10↔ | Implant o Ersetz v temp Mikroel z monolok Abl u Stimul           | 86.95.00↔ | Enstz/ErstzPlsgnrtNeurstm dpp Leit, N spzf ob auflb, n.n.bz.     |
| 02.93.11↔ | Implant o Ersetz v temp Mikroel z multiok Abl u Stimul           | 86.95.10↔ | Enstz v Plsgnrt e intrkr Neurstm, MhrKnl Syst, N wiedrauf        |
| 02.93.20↔ | Implnt o Erstz v prmn Mikroel z mlk Abl u Stml                   | 86.95.11↔ | Enstz v Plsgnrt e epd Neurstm, MhrKnl Syst, N wiedrauf           |
| 02.93.21↔ | Implnt o Erstz v prmn Mikroel z mltk Abl u Stml                  | 86.95.12↔ | Enstz v Plsgnrt e prph Neurstm, MhrKnl Syst, N wiedrauf          |
| 02.93.99↔ | Implant o Ersetz d Elektrod(n) e intrkr Neurostim, So            | 86.95.20↔ | Erstz v Plsgnrt e intrkr Neurstm, MhrKnl Syst, N wiedrauf        |
| 07.61↔    | Partielle Exzision der Hypophyse, transfrontaler Zugang          | 86.95.21↔ | Erstz v Plsgnrt e epd Neurstm, MhrKnl Syst, N wiedrauf           |
| 07.62↔    | Partielle Exzision an der Hypophyse, transsphenoidaler Zugang    | 86.95.22↔ | Erstz v Plsgnrt e prph Neurstm, MhrKnl Syst, N wiedrauf          |
| 07.63↔    | Part Exz an der Hypoph, nicht näher bez Zugang                   | 86.95.99↔ | Enstz o Erstz v Plsgnrt e Neurstm m dpp Leit, N spzf ob auflb, S |
| 07.64↔    | Totale Exzision der Hypophyse, transfrontaler Zugang             | 86.96.00↔ | Enstz o Erstz v snst Plsgnrt e Neurstm, n.n.bz.                  |
| 07.65↔    | Totale Exzision der Hypophyse, transsphenoidaler Zugang          | 86.96.10↔ | Einsetzen von Pulsgenerator zur Vorderwurzelstimulation          |
| 07.68↔    | Totale Exzision der Hypophyse, anderer näher bezeichneter Zugang | 86.96.11↔ | Einsetzen von Pulsgenerator zur Vagusnervstimulation             |
| 07.69↔    | Totale Exzision der Hypophyse, nicht näher bezeichneter Zugang   | 86.96.20↔ | Ersetzen von Pulsgenerator zur Vorderwurzelstimulation           |
| 38.01↔    | Inzision von intrakraniellen Gefässen                            | 86.96.21↔ | Ersetzen von Pulsgenerator zur Vagusnervstimulation              |
| 38.31↔    | Resektion von intrakraniellen Gefässen mit Anastomose            | 86.96.99↔ | Einsetz o Ersetz von sonst Pulsgenerator e Neurostim, So         |
| 38.51↔    | Ligatur und Stripping von intrakraniellen Varizen                | 86.97↔    | Einsetzen aufladb Neurostim, aufladb, 1L                         |
| 38.61↔    | Sonstige Exzision von intrakraniellen Gefässen                   | 86.98.00↔ | Enstz o Erstz v auflb Plsgnrt e Neurstm m dpp Leit, n.n.bz.      |
| 38.61↔    | Sonstiger chirurgischer Verschluss von intrakraniellen Gefässen  | 86.98.10↔ | Enstz v auflb Plsgnrt e intrkr Neurstm, Mhrksys                  |
| 86.94.00↔ | Enstz/ErstzPlsgnrtNeurstm einz Leit, N spzf ob auflb, n.n.bz.    | 86.98.11↔ | Einsetz v auflb Pulsgenerator e epid Neurostim, Mehrksys         |
| 86.94.10↔ | Enstz v Plsgnrt e intrkr Neurstm m einz Leit, N wiedrauf         | 86.98.12↔ | Enstz v auflb Plsgnrt e prph Neurstm, Mhrksys                    |
| 86.94.11↔ | Enstz v Plsgnrt e epd Neurstm m einz Leit, N wiedrauf            | 86.98.20↔ | Erstz v auflb Plsgnrt e intrkr Neurstm, Mhrksys                  |
| 86.94.12↔ | Enstz v Plsgnrt e prph Neurstm m einz Leit, N wiedrauf           | 86.98.21↔ | Ersetz v auflb Pulsgenerator e epid Neurostim, Mehrksys          |
| 86.94.20↔ | Erstz v Plsgnrt e intrkr Neurstm m einz Leit, N wiedrauf         | 86.98.22↔ | Erstz v auflb Plsgnrt e prph Neurstm, Mhrksys                    |
| 86.94.21↔ | Erstz v Plsgnrt e epd Neurstm m einz Leit, N wiedrauf            | 86.98.99↔ | Enstz o Erstz v auflb Plsgnrt e Neurstm m dpp Leit, S            |

**ADRG R02**

**Große OR-Proz. mit äuss. schw. CC, mit komplexer OR-Proz. bei hämatol. und soliden Neubildungen oder Lymphom und Leukämie mit best. OR-Proz., mit äuss. schw. CC, oder mit best. OR-Proz. mit schw. CC od. mit and. OR-Proz. mit äuss. schw. CC, Alter < 16 J.**

Prozedur in Tabelle R02-2 und (Komplexe OR-Prozeduren oder Prozedur in Tabelle R02-3) und PCCL > 3 oder Hauptdiagnose in Tabelle R02-1 und jede OR-Prozedur außer Tabelle R02-4 und (jede OR-Prozedur außer Tabelle R02-5 und PCCL > 3 oder (PCCL > 3 oder PCCL > 2 und jede OR-Prozedur außer Tabelle R02-5) und Alter < 16 Jahre)

**DRG R02Z**

**Große OR-Proz. mit äuss. schw. CC, mit komplexer OR-Proz. bei hämatol. und soliden Neubildungen oder Lymphom und Leukämie mit best. OR-Proz., mit äuss. schw. CC, oder mit best. OR-Proz. mit schw. CC od. mit and. OR-Proz. mit äuss. schw. CC, Alter < 16 J.**

**Diagnose R02-1**

|       |   |        |   |
|-------|---|--------|---|
| C26.1 | Bösartige Neubildung: Milz                            | C84.0  | Mycosis fungoides   |
| C46.3 | Kaposi-Sarkom Lymphknoten                             | C84.1  | Sézary-Syndrom  |
| C81.0 | Hodgkin-KH [Lymphogranulomat], lymphozerreiche Form   | C84.2  | T-Zonen-Lymphom   |
| C81.1 | Hodgkin-KH [Lymphogranulomat], nodulskleros Form      | C84.3  | Lymphoepitheloides Lymphom                                  |
| C81.2 | Hodgkin-KH [Lymphogranulomat], gemischtzell Form      | C84.4  | T-Zell-Lymphom, peripher                                    |
| C81.3 | Hodgkin-KH [Lymphogranulomat], lymphozerarme Form     | C84.5  | Sonst u nnbez T-Zell-Lymphome                               |
| C81.7 | Sonstige Typen Hodgkin-Krankheit                      | C85.0  | Lymphosarkom  |
| C81.9 | Hodgkin-Krankheit, nnbez                              | C85.1  | B-Zell-Lymphom, nnbez                                       |
| C82.0 | Non-Hodgkin-Lymphom, kleinzellig, gekerbt, follikulär | C85.7  | Sonst nbez Typen Non-Hodgkin-Lymphom                        |
| C82.1 | NHL, gemischt klein-/großzellig, gekerbt, follikulär  | C85.9  | Non-Hodgkin-Lymphom, Typ nnbez                              |
| C82.2 | Non-Hodgkin-Lymphom, großzellig, follikulär           | C88.00 | Makroglobulinämie Waldenström: Oh Ang einer kompl Remiss    |
| C82.7 | Sonstige Typen follikuläres NHL                       | C88.01 | Makroglobulinämie Waldenström: In kompletter Remission      |
| C82.9 | Follikuläres Non-Hodgkin-Lymphom, nnbez               | C88.10 | Alpha-Schwerkettenkrankheit: Oh Ang einer kompl Remission   |
| C83.0 | Non-Hodgkin-Lymphom, kleinzellig (diffus)             | C88.11 | Alpha-Schwerkettenkrankheit: In kompletter Remission        |
| C83.1 | Non-Hodgkin-Lymphom, Kleinzellig, gekerbt (diffus)    | C88.20 | Gamma-Schwerkettenkrankheit: Oh Ang einer kompl Remission   |
| C83.2 | NHL, Gemischt klein-/großzellig (diffus)              | C88.21 | Gamma-Schwerkettenkrankheit: In kompletter Remission        |
| C83.3 | Non-Hodgkin-Lymphom, großzellig (diffus)              | C88.30 | Immunproliferative Dünndarmkrankheit: Oh Ang kompl Remiss   |
| C83.4 | Non-Hodgkin-Lymphom, immunoblastisch (diffus)         | C88.31 | Immunproliferative Dünndarmkrankheit: In kompletter Remiss  |
| C83.5 | Non-Hodgkin-Lymphom, lymphoblastisch (diffus)         | C88.70 | Sonstige bösartige immunproliferat KH: Oh Ang kompl Remiss  |
| C83.6 | Non-Hodgkin-Lymphom, undifferenziert (diffus)         | C88.71 | Sonst bösart immunproliferative KH: In kompletter Remiss    |
| C83.7 | Burkitt-Tumor   | C88.90 | Bösart immunproliferative KH, nnbez: Oh Ang kompl Remission |
| C83.8 | Sonst Typen diffuses Non-Hodgkin-Lymphom              | C88.91 | Bösart immunproliferative KH, nnbez: In kompletter Remiss   |
| C83.9 | Diffuses Non-Hodgkin-Lymphom, nnbez                   | C90.00 | Plasmozytom [Multiples Myelom]: Ohne Ang kompl Remission    |

|        |  |        |   |
|--------|--|--------|---|
| C90.01 | Plasmozytom [Multiples Myelom]: In kompletter Remission  | C94.30 | Mastzellenleukämie: Ohne Angabe kompl Remission           |
| C90.10 | Plasmazellenleukämie: Ohne Angabe einer kompl Remission  | C94.31 | Mastzellenleukämie: In kompletter Remission               |
| C90.11 | Plasmazellenleukämie: In kompletter Remission            | C94.40 | Akute Panmyelose: Ohne Angabe kompl Remission             |
| C90.20 | Plasmozytom, extramedullär: Oh Angabe einer kompl Remiss | C94.41 | Akute Panmyelose: In kompletter Remission                 |
| C90.21 | Plasmozytom, extramedullär: In kompletter Remission      | C94.50 | Akute Myelofibrose: Ohne Angabe kompl Remission           |
| C91.00 | Akute lymphoblastische Leukämie: Ohne Ang kompl Remiss   | C94.51 | Akute Myelofibrose: In kompletter Remission               |
| C91.01 | Akute lymphoblastische Leukämie: In kompletter Remission | C94.70 | Sonstige nbez Leukämien: Ohne Angabe kompl Remission      |
| C91.10 | Chronische lymphatische Leukämie: Ohne Ang kompl Remiss  | C94.71 | Sonst näher bez Leukämien: In kompletter Remiss           |
| C91.11 | Chronische lymphatische Leukämie: In kompletter Remiss   | C95.00 | Akute Leukämie nbez Zelltyps: Ohne Ang kompl Remission    |
| C91.20 | Subakute lymphatische Leukämie: Ohne Ang kompl Remiss    | C95.01 | Akute Leukämie nbez Zelltyps: In kompletter Remission     |
| C91.21 | Subakute lymphatische Leukämie: In kompletter Remission  | C95.10 | Chronische Leukämie nbez Zelltyps: Oh Ang kompl Remiss    |
| C91.30 | Prolymphozytäre Leukämie: Ohne Angabe kompl Remission    | C95.11 | Chronische Leukämie nbez Zelltyps: In kompletter Remiss   |
| C91.31 | Prolymphozytäre Leukämie: In kompletter Remission        | C95.20 | Subakute Leukämie nbez Zelltyps: Ohne Ang kompl Remiss    |
| C91.40 | Haarzellenleukämie: Ohne Angabe kompl Remission          | C95.21 | Subakute Leukämie nbez Zelltyps: In kompletter Remiss     |
| C91.41 | Haarzellenleukämie: In kompletter Remission              | C95.70 | Sonstige Leukämie nbez Zelltyps: Ohne Ang kompl Remiss    |
| C91.50 | T-Zellen-Leukämie beim Erwachsenen: OA kompl Remiss      | C95.71 | Sonstige Leukämie nbez Zelltyps: In kompletter Remission  |
| C91.51 | T-Zellen-Leukämie beim Erwachsenen: In kompletter Remiss | C95.90 | Leukämie, nicht näher bezeichnet: Ohne Ang kompl Remiss   |
| C91.70 | Sonstige lymphatische Leukämie: Ohne Ang kompl Remiss    | C95.91 | Leukämie, nicht näher bezeichnet: In kompletter Remission |
| C91.71 | Sonstige lymphatische Leukämie: In kompletter Remission  | C96.1  | Bösartige Histiozytose                                    |
| C91.90 | Lymphatische Leukämie, nbez: Ohne Ang kompl Remission    | C96.2  | Bösartiger Mastzelltumor                                  |
| C91.91 | Lymphatische Leukämie, nbez: In kompletter Remission     | C96.3  | Echtes histiozytäres Lymphom                              |
| C92.10 | Chronische myeloische Leukämie: Ohne Ang kompl Remiss    | C96.7  | So nbez BNB lymphat/blutbildend/verwandtes Gewebe         |
| C92.11 | Chronische myeloische Leukämie: In kompletter Remission  | C96.9  | BNB lymphat/blutbildendes/verwandtes Gew, nbez            |
| C92.20 | Subakute myeloische Leukämie: Ohne Ang kompl Remission   | D45    | Polycythaemia vera  |
| C92.21 | Subakute myeloische Leukämie: In kompletter Remission    | D46.0  | Refraktäre Anämie oh Ringsideroblasten, so bez            |
| C92.30 | Myelosarkom: Ohne Angabe kompl Remission                 | D46.1  | Refraktäre Anämie m Ringsideroblasten                     |
| C92.31 | Myelosarkom: In kompletter Remission                     | D46.4  | Refraktäre Anämie, nbez                                   |
| C92.70 | Sonstige myeloische Leukämie: Ohne Ang kompl Remission   | D46.7  | Sonstige myelodysplastische Syndrome                      |
| C92.71 | Sonstige myeloische Leukämie: In kompletter Remission    | D46.9  | Myelodysplastisches Syndrom, nbez                         |
| C92.90 | Myeloische Leukämie, nbez: Ohne Ang kompl Remission      | D47.0  | Histiocyten-/Mastzelltumor unsich/unbek Verhalt           |
| C92.91 | Myeloische Leukämie, nbez: In kompletter Remission       | D47.1  | Chronische myeloproliferative Krankheit                   |
| C93.10 | Chronische Monozytenleukämie: Ohne Ang kompl Remission   | D47.3  | Essentielle (hämorrhagische) Thrombozythämie              |
| C93.11 | Chronische Monozytenleukämie: In kompletter Remission    | D47.7  | So nbez NB unsich/unbek Verhalt lymph/blutb/verw Gew      |
| C93.20 | Subakute Monozytenleukämie: Ohne Ang kompl Remission     | D47.9  | NB unsich/unbek Verhalt lymph/blutb/verw Gew, nbez        |
| C93.21 | Subakute Monozytenleukämie: In kompletter Remission      | D89.1  | Kryoglobulinämie  |
| C93.70 | Sonstige Monozytenleukämie: Ohne Ang kompl Remission     | R77.0  | Veränderungen Albumine                                    |
| C93.71 | Sonstige Monozytenleukämie: In kompletter Remission      | R77.1  | Veränderungen Globuline                                   |
| C93.90 | Monozytenleukämie, nbez: Ohne Angabe kompl Remission     | R77.2  | Veränderungen Alpha-Fetoproteins                          |
| C93.91 | Monozytenleukämie, nbez: In kompletter Remission         | R77.8  | Sonstige nbez Veränderungen Plasmaproteine                |
| C94.10 | Chronische Erythämie: Ohne Angabe kompl Remission        | R77.9  | Veränderung Plasmaprotein, nbez                           |
| C94.11 | Chronische Erythämie: In kompletter Remission            |        |   |

## Prozedur R02-2

|           |   |           |   |
|-----------|---|-----------|---|
| 01.10↔    | Monitoring des intrakraniellen Drucks                         | 01.24.11↔ | Sonstige Kraniotomie zur Entleerung eines epiduralen Hämatoms |
| 01.12.00↔ | Offene Biopsie an den Hirnhäuten, n.n.bez.                    | 01.24.12↔ | Sonstige Kraniotomie zur Entleerung eines epiduralen Empyems  |
| 01.12.10↔ | Stereotaktische offene Biopsie an den Hirnhäuten              | 01.24.13↔ | S Krniot, Enl v allpl Mt o Mdräg i D Schädlkn o Epidraum      |
| 01.12.99↔ | Offene Biopsie an den Hirnhäuten, sonstige                    | 01.24.14↔ | S Krniot, Entf v allpl Mtrialdr Mdräg aus Schädlkn o Epidraum |
| 01.13.00↔ | Geschlossene [perkutane] [Nadel-] Biopsie am Gehirn, n.n.bez. | 01.24.15↔ | Sonstige Kraniot, Entf e Fk aus Schädelkn o Epidraum          |
| 01.13.10↔ | Stereotaktische geschl [perkutane] [Nad] Biops a Hirn         | 01.24.16↔ | So Kraniot, So Drain epid Flüssigk o aus sonst Gründen        |
| 01.13.99↔ | Geschlossene [perkutane] [Nadel-] Biopsie am Gehirn, sonstige | 01.24.20↔ | Kraniotomie der Kalotte als Zugang, n.n.bez.                  |
| 01.14.00↔ | Offene Biopsie am Gehirn, n.n.bez.                            | 01.24.21↔ | Bohrlochreparation der Kalotte als Zugang                     |
| 01.14.10↔ | Stereotaktische offene Biopsie am Gehirn                      | 01.24.22↔ | Streotktsch gführt Schädlröffng übr d Kltt als Zg             |
| 01.14.99↔ | Offene Biopsie am Gehirn, sonstige                            | 01.24.29↔ | Kraniotomie der Kalotte als Zugang, sonstige                  |
| 01.15↔    | Biopsie am Schädel  | 01.24.30↔ | Zugang durch die Schädelbasis, n.n.bez.                       |
| 01.16↔    | Monitoring der zerebralen Sauerstoffsättigung (PtiO2)         | 01.24.31↔ | Zugang durch die Schädelbasis, transoral                      |
| 01.17↔    | Monitoring der Gehirntemperatur                               | 01.24.32↔ | Zugang d d Schädelb, transoral m Spl d weichen Gaumens        |
| 01.18.20↔ | Offene Biopsie an intrakraniellm Blutgefäss                   | 01.24.33↔ | Zg d d Schädlb, trnsm m Spl d weichn u hrtn Gaumns            |
| 01.18.21↔ | Stereotaktische offene Biopsie an intrakraniellm Blutgefäss   | 01.24.34↔ | Zugang durch die Schädelbasis, transsphenoidal                |
| 01.18.29↔ | Offene Biopsie an intrakraniellm Blutgefäss, sonstige         | 01.24.35↔ | Zugang durch die Schädelbasis, transethmoidal                 |
| 01.21↔    | Inzision und Drainage an den kranialen Sinus                  | 01.24.36↔ | Zugang durch die Schädelbasis, transmastoidal                 |
| 01.22↔    | Entfernen der Elektrode(n) eines intrakr Neurostim            | 01.24.37↔ | Zugang durch die Schädelbasis, translabyrinthär               |
| 01.23.00↔ | Rekraniotomie, n.n.bez.                                       | 01.24.38↔ | Zugang durch die Schädelbasis, transpyramidal                 |
| 01.23.10↔ | Rekraniotomie mit Einbringen einer Drainage                   | 01.24.39↔ | Zugang durch die Schädelbasis, sonstige                       |
| 01.23.20↔ | Rekrant m Entf von allpl Mat o Medträg aus d Schädelkn        | 01.24.3a↔ | Zugang durch die Schädelbasis, transkondylär                  |
| 01.23.21↔ | Rekrant m Entf von allpl Mat o Medträg aus d Epidraum         | 01.24.3b↔ | Zugang durch die Schädelbasis, transorbital                   |
| 01.23.29↔ | Rekraniotomie mit Entfernen von sonstigen Material            | 01.24.3c↔ | Zugang durch die Schädelbasis, mit Le-Fort-I-Osteotomie       |
| 01.23.99↔ | Rekraniotomie, sonstige                                       | 01.24.99↔ | Sonstige Kraniotomie, sonstige                                |
| 01.24.00↔ | Sonstige Kraniotomie, n.n.bez.                                | 01.25.00↔ | Sonstige Kraniektomie, n.n.bez.                               |
| 01.24.10↔ | Sonstige Kraniotomie mit Dekompression                        |           |   |

|           |   |           |  |
|-----------|---|-----------|--|
| 01.25.10↔ | Sonstige Kraniektomie mit Dekompression                         | 01.6x.21↔ | Exz und Destr von sonstigem erkrankten Gew an d Kalotte        |
| 01.25.11↔ | Sonstige Kraniektomie zur Entleerung eines epiduralen Hämatoms  | 01.6x.22↔ | Exz u Destr v sonst erkrankten Gew an d Kalotte m Hirnh        |
| 01.25.12↔ | Sonstige Kraniektomie zur Entleerung eines epiduralen Empyems   | 01.6x.99↔ | Exzision und Destruktion einer Läsion am Schädel, sonstige     |
| 01.25.13↔ | So Kraniekt zur Entf e Fk aus Schädelkn o Epidraum              | 02.01↔    | Eröffnen einer Schädelnaht                                     |
| 01.25.14↔ | S Kriekt m Enl v allpl Mt o e Mdrträ g i D Schädlkn o Epdraum   | 02.02↔    | Elevation von Frakturfragmenten vom Schädel                    |
| 01.25.19↔ | So Kraniekt zur Drain epid Flüssigk o aus sonst Gründen         | 02.03↔    | Bildung eines Schädelknochenlappens                            |
| 01.25.20↔ | Sonstige Kraniektomie, Rekraniektomie mit Einbr e Drain         | 02.04.00↔ | Knochentransplantation an den Schädel, n.n.bez.                |
| 01.25.21↔ | S Kriekt,Rkrekz z Entf alpl Mt/Mdtr a Schkn/Epdraums            | 02.04.10↔ | Knochentransplantation an den Schädel, Schädeldach             |
| 01.25.99↔ | Sonstige Kraniektomie, sonstige                                 | 02.04.99↔ | Knochentransplantation an den Schädel, sonstige                |
| 01.26↔    | Einsetz und Ersetz e Kath i d Schädelhöhle o Hirngew            | 02.05.00↔ | Einsetzen einer Schädelknochenplatte, n.n.bez.                 |
| 01.28↔    | Einsetzen von intrakraniellen Katheter(n) via Bohrloch(löcher)  | 02.05.10↔ | Enstz Schädlknpl(CADImplnt) an Hrnsch oh Bteil Gsschäd,Enf Df  |
| 01.29.00↔ | Rv (h Erstz) v Kth(n) aus Schädlh o Hrngw, n.n.bz.              | 02.05.11↔ | Ens Schknpl(CADImp)a Hrnsch oh Bteil d Gsschäd,gr/kmpl Df      |
| 01.29.10↔ | Stereot Rev (oh Ersetz) v intrazer Kath z intrav Infus          | 02.05.20↔ | Eins Schknpl (CADImp) Hnsch Bteil v Orb,Tprlr fr Sn (bz 2Reg)  |
| 01.29.99↔ | Rev (oh Ersetz) von Kath(n) aus Schädelh o Hirngew, So          | 02.05.30↔ | Enstz Schädlknpl (CAD) an Hrnsch/Bteil mit RgGsschäd, ab 3 Rg  |
| 01.31.00↔ | Inzision an den Hirnhäuten, n.n.bez.                            | 02.05.99↔ | Einsetzen einer Schädelknochenplatte, sonstige                 |
| 01.31.10↔ | Inzis an D Hirnh zur Entl e subduralen Hämat (Hygroms)          | 02.06.00↔ | Sonstige Osteoplastik am Schädel, n.n.bez.                     |
| 01.31.11↔ | Inzision an D Hirnhäuten zur Entl e subduralen Empyems          | 02.06.10↔ | Frontoorbitale Kranioplastik zur Verlagerung                   |
| 01.31.20↔ | Inzs an D Hrnh z Drain v sbd u sbchnoidlr Flüssgk               | 02.06.20↔ | Rk d Hrnsch oh Bteil d Gsschäd, m einf Implnt (Knmnt)          |
| 01.31.99↔ | Inzision an den Hirnhäuten, sonstige                            | 02.06.30↔ | Reko v Hirn u Gesschäd, m einf Implant (Knezement) o Tx        |
| 01.32.00↔ | Lobotomie und Traktotomie, n.n.bez.                             | 02.06.99↔ | Sonstige Osteoplastik am Schädel (Kranioplastik), sonstige     |
| 01.32.10↔ | Lobotomie und Traktotomie, Zingulotomie                         | 02.07↔    | Entfernen einer Schädelknochenplatte                           |
| 01.32.11↔ | Lobotomie und Traktotomie, Subpiale Transsektion                | 02.11↔    | Einfache Naht an der Dura mater des Gehirns                    |
| 01.32.12↔ | Lobotomie und Traktotomie, Multiple Lobotomien                  | 02.12.00↔ | Sonstige Rekonstruktion an den Hirnhäuten, n.n.bez.            |
| 01.32.20↔ | Lobotomie u Traktotomie, Stereot Untbr von Bahnsystemen         | 02.12.10↔ | Sonstige Rekonstruktion an den Hirnhäuten ohne Kranioplastik   |
| 01.32.99↔ | Lobotomie und Traktotomie, sonstige                             | 02.12.20↔ | Sonstige Rekonstruktion an den Hirnhäuten mit Kranioplastik    |
| 01.39.00↔ | Sonstige Inzision am Gehirn, n.n.bez.                           | 02.12.21↔ | Sonstige Duraplastik mit Kranioplastik an der Konvexität       |
| 01.39.10↔ | Sonstige Inzision a Hirn zur Entl e intrazer Hämat              | 02.12.22↔ | So Durapl m Kranioplastik a kraniozervikalen Übergang          |
| 01.39.11↔ | Sonstige Inzision a Hirn zur Entl e intrazer Abszesses          | 02.12.99↔ | Sonstige Rekonstruktion an den Hirnhäuten, sonstige            |
| 01.39.19↔ | So Inzis a Gehirn, Entl von So intrazerebraler Flüssigk         | 02.13↔    | Ligatur eines Gefässes der Hirnhäute                           |
| 01.39.20↔ | So Inzis a Hirn, Stereotaktische Entl e intrakr Hämat           | 02.14↔    | Exzision am Plexus chorioideus                                 |
| 01.39.21↔ | So Inzis a Hirn, Stereot Entl e intrakr Abszesses               | 02.2↔     | Ventrikulostomie   |
| 01.39.29↔ | S Inzis a Hrnh, Streot Entl S intrakriellr Flüssgk              | 02.31↔    | Ventrikelshunt zur Strukturen in Kopf und Hals                 |
| 01.39.30↔ | Sonstige Inzision a Gehirn, Entf e intrazerebralen Fk           | 02.32↔    | Ventrikelshunt zum Kreislaufsystem                             |
| 01.39.40↔ | Anl e ext Drain a Liqusys (z.B. ventr, zisternal, subd)         | 02.33↔    | Ventrikelshunt zur Thoraxhöhle                                 |
| 01.39.41↔ | Anl e Reserv a Liqusys (z.B. ventr, zisternal, subd)            | 02.34↔    | Ventrikelshunt zu Bauchhöhle und Bauchorganen                  |
| 01.39.42↔ | Entf e Reserv a Liqusys (z.B. ventr, zisternal, subd)           | 02.35↔    | Ventrikelshunt zum Harnwegssystem                              |
| 01.39.50↔ | Entfernung eines intrakraniellen Implantates                    | 02.39↔    | Sonstige Operationen zum Einrichten einer Ventrikeldrainage    |
| 01.39.99↔ | Sonstige Inzision am Gehirn, sonstige                           | 02.41.00↔ | Spülung und Exploration eines Ventrikelshunts, n.n.bez.        |
| 01.41↔    | Operationen am Thalamus   | 02.41.10↔ | Spülung und Exploration eines Ventrikelshunts, zentraler Teil  |
| 01.42↔    | Operationen am Globus pallidum                                  | 02.41.20↔ | Spülung und Exploration eines Ventrikelshunts, peripherer Teil |
| 01.51.00↔ | Exzision von Läsion oder Gewebe an den Hirnhäuten, n.n.bez.     | 02.41.99↔ | Spülung und Exploration eines Ventrikelshunts, sonstige        |
| 01.51.10↔ | Exz v Tmrgw an D Hrnh m Präprtion v infiltriertm Nchbrgw        | 02.42.00↔ | Ersetzen eines Ventrikelshunts, n.n.bez.                       |
| 01.51.99↔ | Exzision von Läsion oder Gewebe an den Hirnhäuten, sonstige     | 02.42.10↔ | Ersetzen eines Ventrikelshunts, zentraler Teil                 |
| 01.52.00↔ | Hemisphärektomie, n.n.bez.                                      | 02.42.20↔ | Ersetzen eines Ventrikelshunts, peripherer Teil                |
| 01.52.10↔ | Hemisphärektomie, hirneigenes intrazerebrales Tumorgewebe       | 02.42.99↔ | Ersetzen eines Ventrikelshunts, sonstige                       |
| 01.52.11↔ | Hemisphärektomie, nicht hirneigenes intrazerebrales Tumorgewebe | 02.43↔    | Entfernen eines Ventrikelshunts                                |
| 01.52.99↔ | Hemisphärektomie, sonstige                                      | 02.91↔    | Lösung von kortikalen Adhäsionen                               |
| 01.53.00↔ | Lobektomie am Gehirn, n.n.bez.                                  | 02.92↔    | Plastische Rekonstruktion am Gehirn                            |
| 01.53.10↔ | Lobektomie am Gehirn, hirneigenes intrazerebrales Tumorgewebe   | 02.93.00↔ | Implnt o Erstz d Elktrd(n) e intrkr Neurstm, n.n.bz.           |
| 01.53.11↔ | Lobekt a Hirn, Ni hirneigenes intrazerebrales Tumorgew          | 02.93.10↔ | Implant o Ersetz v temp Mikroel z monolok Abl u Stimul         |
| 01.53.99↔ | Lobektomie am Gehirn, sonstige                                  | 02.93.11↔ | Implant o Ersetz v temp Mikroel z multilok Abl u Stimul        |
| 01.59.00↔ | Sonstige Exz o Destr von Läs o Gew a Hirn, n.n.bez.             | 02.93.20↔ | Implnt o Erstz v prmn Mikroel z mnlk Abl u Stml                |
| 01.59.10↔ | Sonstige Exz von hirneig intrazer Tumorgew a Hirn               | 02.93.21↔ | Implnt o Erstz v prmn Mikroel z mlitk Abl u Stml               |
| 01.59.11↔ | Sonstige Exz von Ni hirneig intrazer Tumorgew a Hirn            | 02.93.99↔ | Implant o Ersetz d Elektrod(n) e intrakr Neurostim, So         |
| 01.59.12↔ | So Exz von Läs o Gew a Hirn, Debr e Kontusion a Hirn            | 02.96↔    | Einsetzen einer sphenoidalen Elektrode                         |
| 01.59.19↔ | Sonstige Exzision von Läsion oder Gewebe am Gehirn, sonstige    | 02.99.00↔ | Sonstige Operation an Schädel, Gehirn und Hirnhäuten, n.n.bez. |
| 01.59.20↔ | Sonstige Destr von hirneig intrazer Tumorgew a Hirn             | 02.99.10↔ | Stereotaktische Eingriffe am Liquorsystem                      |
| 01.59.21↔ | Sonstige Destr von Ni hirneig intrazer Tumorgew a Hirn          | 02.99.11↔ | Streot Implnt u Explnttion v rdioaktvm Mt als slbst Engr       |
| 01.59.29↔ | Sonstige Destruktion von Läsion oder Gewebe am Gehirn, sonstige | 02.99.12↔ | Stereot Implant von Gew an Schäd, Hirn und Hirnh               |
| 01.59.99↔ | Sonstige Exz o Destr von Läs o Gew a Hirn, sonstige             | 02.99.13↔ | Stereotaktische Instill von Med als selbständiger Ingr         |
| 01.6x.00↔ | Exzision und Destruktion einer Läsion am Schädel, n.n.bez.      | 02.99.14↔ | Streot Implnt, Rv o Wchs v intrkr Kth z intrv Infus            |
| 01.6x.10↔ | Exzision und Destruktion von Tumorgewebe an der Schädelbasis    | 02.99.20↔ | Umwdl e Lquorshts ( Hrmwssrbleitung) i e Mhrfchbleitung        |
| 01.6x.11↔ | Exzision und Destruktion von Tumorgewebe an der Kalotte         | 02.99.29↔ | Sonstige Revision und Entfernung von Liquorableitungen         |
| 01.6x.20↔ | Exz und Destr vom sonst erkrankten Gew an d Schädel             | 02.99.30↔ | Implantation oder Wechsel einer intrakraniellen Messsonde      |
|           |   | 02.99.31↔ | Revision (ohne Wechsel) einer intrakraniellen Messsonde        |
|           |   | 02.99.40↔ | Implantation oder Wechsel einer Neuroprothese                  |
|           |   | 02.99.41↔ | Revision (ohne Wechsel) einer Neuroprothese                    |
|           |   | 02.99.50↔ | Implant u Entf e KathBallonSyst zur intrazer Brachyth          |

|           |   |           |  |
|-----------|---|-----------|--|
| 02.99.60↔ | Stroot Rv (h Erstz) d Elktrd(n) e intrkr Neurstm                | 03.59.10↔ | S Plst Rk u Op an Strkt d Spnlkn, Vrschl e Diastmtmylie            |
| 02.99.61↔ | Sonstige Rev (oh Ersetz) d Elektrod e intrkr Neurostim          | 03.59.11↔ | S Plst Rk u Op an Strkt d Spnlkn, Drchr e Flm trmnl                |
| 02.99.90↔ | Sonstige stereotaktische Op an Schädel, Hirn und Hirnh          | 03.59.12↔ | S Plst Rk u Op an Strkt d Spnlkn, Vrschl e spn Fstl                |
| 02.99.99↔ | Sonstige Operation an Schädel, Gehirn und Hirnhäuten, sonstige  | 03.59.13↔ | S Plst Rk u Op an Strkt d Spnlkn, Spnl Drpl                        |
| 03.01.00↔ | Entfernen eines Fremdkörpers vom Spinalkanal, n.n.bez.          | 03.59.99↔ | So Plast Reko und Op an Strukturen d Spinalkanals, So              |
| 03.01.10↔ | Entfernen eines Fremdkörpers vom Spinalkanal, epidural          | 03.6↔     | Lösung von Adhäsionen an Rückenmark und Nervenwurzeln              |
| 03.01.99↔ | Entfernen eines Fremdkörpers vom Spinalkanal, sonstige          | 03.71↔    | Subarachnoido-peritonealer Shunt am Spinalkanal                    |
| 03.02↔    | Relaminektomie  | 03.72↔    | Subarachnoido-ureteraler Shunt am Spinalkanal                      |
| 03.09.00↔ | Sonstige Exploration und Dekompression am Spinalkanal, n.n.bez. | 03.79↔    | Sonstiger Shunt am Spinalkanal                                     |
| 03.09.10↔ | Zugang zur Halswirbelsäule, n.n.bez.                            | 03.93.00↔ | Implnt o Erstz d Elktrd(n) e spn Neurstm, n.n.bez.                 |
| 03.09.11↔ | Zugang zur Halswirbelsäule, ventral, 1 Segment                  | 03.93.10↔ | Implnt o Erstz d Elktrd(n) e tmp epd Neurstm, Enzlsys, Tstsm       |
| 03.09.12↔ | Zugang zur Halswirbelsäule, ventral, 2 Segmente                 | 03.93.11↔ | Implnt o Erstz d Elktrd(n) e tmp epd Neurstm, Mhrlsys, Tstsm       |
| 03.09.13↔ | Zugang zur Halswirbelsäule, ventral, 3 und mehr Segmente        | 03.93.20↔ | Implnt/ErstzElktrdprmn epd Neurstm, Enzlsys, Dauerst, Prk          |
| 03.09.14↔ | Zugang zur Hws (d Laminot o Hemilekt), dors, 1 Segment          | 03.93.21↔ | Implnt o Erstz d Elktrd(n) prmn epd Neurstm, Mhrlsys, Dauerst, Prk |
| 03.09.15↔ | Zugang zur Hws (d Laminot o Hemilekt), dors, 2 Segmente         | 03.93.22↔ | Implnt/ErstzElktrd(n)prmn epd Neurstm/Enzlsys/Dauerst, offn chr    |
| 03.09.16↔ | Zugang z Hws (d Laminot o Hemilekt), dors, 3 u mehr Seg         | 03.93.23↔ | Implnt/ErstzElktrd(n)prmn epd Neurstm/Mhrlsys/Dauerst, offn chr    |
| 03.09.17↔ | Zugang zum kraniozervikalem Uebergang                           | 03.93.30↔ | Implant o Ersetz e subd Elektrod zur Vorderwstimm                  |
| 03.09.19↔ | Zugang zur Halswirbelsäule, sonstige                            | 03.93.99↔ | Implant o Ersetz d Elektrod(n) e spinalen Neurostim, So            |
| 03.09.20↔ | Zugang zur Brustwirbelsäule, n.n.bez.                           | 03.96.00↔ | Perkutane Denervierung einer Facette, n.n.bez.                     |
| 03.09.21↔ | Zugang zur Brustwirbelsäule, ventral, 1 Segment                 | 03.96.10↔ | Perkutane Denervierung einer Facette, durch Inzision               |
| 03.09.22↔ | Zugang zur Brustwirbelsäule, ventral, 2 Segmente                | 03.96.11↔ | Perkutane Denervierung einer Facette, durch Thermokoagulation      |
| 03.09.23↔ | Zugang zur Brustwirbelsäule, ventral, 3 und mehr Segmente       | 03.96.12↔ | Perkutane Denervierung einer Facette, durch Kryodenervation        |
| 03.09.24↔ | Zugang zur Bws (d Laminot o Hemilekt), dors, 1 Segment          | 03.96.99↔ | Perkutane Denervierung einer Facette, sonstige                     |
| 03.09.25↔ | Zugang zur Bws (d Laminot o Hemilekt), dors, 2 Segmente         | 03.97↔    | Revision eines Shunts an den Rückenmarkshäuten                     |
| 03.09.26↔ | Zugang z Bws (d Laminot o Hemilekt), dors, 3 u mehr Seg         | 03.99.00↔ | So Op an Rm und Strukturen d Spinalkanals, n.n.bez.                |
| 03.09.29↔ | Zugang zur Brustwirbelsäule, sonstige                           | 03.99.10↔ | Op an intraspinalen Blutgef (z.B. Ligat, Destr, Res)               |
| 03.09.30↔ | Zugang zur Lendenwirbelsäule, n.n.bez.                          | 03.99.19↔ | Sonstige Operationen an intraspinalen Blutgefässen                 |
| 03.09.31↔ | Zugang zur Lendenwirbelsäule, ventral, 1 Segment                | 03.99.20↔ | Op a spin Liqsys, Anl e subkut Reserv a spin Liqsys                |
| 03.09.32↔ | Zugang zur Lendenwirbelsäule, ventral, 2 Segmente               | 03.99.21↔ | Op spn Lqsys, Rvsbkt Rsr, Kth/e Mdkmntnmpinrth/epd Inf             |
| 03.09.33↔ | Zugang zur Lendenwirbelsäule, ventral, 3 und mehr Segmente      | 03.99.22↔ | Op a spin Liqsys, Entf e subkut Reserv a spin Liqsys               |
| 03.09.34↔ | Zug z Lendwirbs (d Laminot o Flavektomie), dors, 1 Segm         | 03.99.29↔ | Sonstige Operationen am spinalen Liquorsystem                      |
| 03.09.35↔ | Zug z Lendwirbs (d Laminot o Flavektomie), dors, 2 Seg          | 03.99.30↔ | Rv (h Erstz) d Elktrd(n) e epd Neurstm, Stbl, Enzlsys              |
| 03.09.36↔ | Zg z Lndwrbs (d Lmnt o Flvktmie), drs, 3 u mhr Sg               | 03.99.31↔ | Rv (h Erstz) d Elktrd(n) e epd Neurstm, Stbl, Mhrlsys              |
| 03.09.37↔ | Zug z Lendwirbs, Zug z Os sacrum u zu Os coccygis               | 03.99.32↔ | Rv (h Erstz) d Elktrd(n) e epd Neurstm, Plttnl, Enzlsys            |
| 03.09.39↔ | Zugang zur Lendenwirbelsäule, sonstige                          | 03.99.33↔ | Rv (h Erstz) d Elktrd(n) e epd Neurstm, Plttnl, Mhrlsys            |
| 03.09.40↔ | Inzis d Spinalkanals, Rm und Rmhät, n.n.bez.                    | 03.99.40↔ | Rev (oh Ersetz) e Kath zur intrath und epidularen Infus            |
| 03.09.41↔ | Inzision des Spinalkanals zur Drainage epiduraler Flüssigkeit   | 03.99.41↔ | Entf e Katheters zur intrathekalen und epid Infusion               |
| 03.09.43↔ | Inzis von Rm und Rückenmh zur Drain von subd Flüssigk           | 03.99.99↔ | So Op an Rm und Strukturen d Spinalkanals, So                      |
| 03.09.44↔ | Inzis von Rm und Rückenmh zur Drain e intramedulläre Hämät      | 04.01.00↔ | Exzision eines Akustikusneurinoms, n.n.bez.                        |
| 03.09.45↔ | Inzs v Rm u Rückenmh z Drain e intrmedulläre Abszsss            | 04.01.10↔ | Exzision eines Akustikusneurinoms durch Kraniotomie                |
| 03.09.49↔ | Inzis d Spinalkanals, Rm und Rmhät, sonstige                    | 04.01.11↔ | Exzision eines Akustikusneurinoms, Translabrynthärer Zugang        |
| 03.09.90↔ | Sonstige Exploration des Spinalkanals                           | 04.01.99↔ | Exzision eines Akustikusneurinoms, sonstige                        |
| 03.09.91↔ | Sonstige Dekompression des Spinalkanals                         | 07.13.00↔ | Biopsie an der Hypophyse, transfrontaler Zugang, n.n.bez.          |
| 03.09.99↔ | Sonstige Exploration und Dekompression am Spinalkanal, sonstige | 07.13.10↔ | Gschl [Prkt] [Nd] Biops an d Hypoph d trnsfrntnl Zg                |
| 03.1↔     | Durchtrennung einer intraspinalen Nervenwurzel                  | 07.13.11↔ | Offene Biopsie an der Hypophyse durch transfrontalen Zugang        |
| 03.21↔    | Perkutane Chordotomie   | 07.13.12↔ | Stereot Biops an d Hypoph d transfrontalen Zugang                  |
| 03.29↔    | Sonstige Chordotomie  | 07.13.99↔ | Biopsie an der Hypophyse, transfrontaler Zugang, sonstige          |
| 03.32.00↔ | Biopsie an Rückenmark oder Rückenmarkshäuten, n.n.bez.          | 07.16.00↔ | Biopsie am Thymus, n.n.bez.  |
| 03.32.10↔ | Geschl [Perkut] [Nad] Biops an Rm o Rückenmarkshäuten           | 07.16.10↔ | Geschlossene [perkutane] [Nadel-] Biopsie am Thymus                |
| 03.32.20↔ | Offene Biopsie an Rückenmark oder Rückenmarkshäuten             | 07.16.11↔ | Offene Biopsie am Thymus   |
| 03.32.99↔ | Biopsie an Rückenmark oder Rückenmarkshäuten, sonstige          | 07.16.99↔ | Biopsie am Thymus, sonstige  |
| 03.39↔    | So diagn Massnahm an RM und Strukt des Spinalkan                | 07.17.00↔ | Biopsie am Corpus pineale, n.n.bez.                                |
| 03.4x.00↔ | Exz o Destr e Läs an Rm o Rückenmarkshäuten, n.n.bez.           | 07.17.10↔ | Geschlossene [perkutane] [Nadel-] Biopsie am Corpus pineale        |
| 03.4x.10↔ | Exz o Destr von Tumorgew an Rückenmark (intramedullär)          | 07.17.11↔ | Offene Biopsie am Corpus pineale                                   |
| 03.4x.11↔ | Exz o Destr von Tumorgew an Rmhät und Knoch                     | 07.17.12↔ | Stereotaktische Biopsie am Corpus pineale                          |
| 03.4x.12↔ | Exz o Destr v Tumorgew an intraspinalen Nervwur z Ggl           | 07.17.99↔ | Biopsie am Corpus pineale, sonstige                                |
| 03.4x.19↔ | Exz o Destr von Tumorgew an Rm o Rmhät, sonstige                | 07.61↔    | Partielle Exzision der Hypophyse, transfrontaler Zugang            |
| 03.4x.20↔ | Exz o Destr e sonstigen Läs an Rm (intramedullär)               | 07.62↔    | Partielle Exzision an der Hypophyse, transsphenoidaler Zugang      |
| 03.4x.21↔ | Exz oder Destr e sonstigen Läsion an Rückenmarkshäuten          | 07.63↔    | Part Exz an der Hypoph, nicht näher bez Zugang                     |
| 03.4x.22↔ | Exz o Destr e sonst Läs an intraspinalen Nervwur z Ggl          | 07.64↔    | Totale Exzision der Hypophyse, transfrontaler Zugang               |
| 03.4x.29↔ | Exz o Destr e sonstigen Läs an Rm o Rmhät, sonstige             | 07.65↔    | Totale Exzision der Hypophyse, transsphenoidaler Zugang            |
| 03.4x.99↔ | Exz o Destr e Läs an Rm o Rückenmarkshäuten, sonstige           | 07.68↔    | Totale Exzision der Hypophyse, anderer näher bezeichneter Zugang   |
| 03.53.00↔ | Reposition einer Wirbelfraktur, n.n.bez.                        | 07.69↔    | Totale Exzision der Hypophyse, nicht näher bezeichneter Zugang     |
| 03.53.11↔ | Geschl Reposition e Wirbelfraktur mit externer Fix              | 07.80↔    | Thymektomie, n.n.bez.  |
| 03.53.20↔ | Offene Reposition einer Wirbelfraktur                           |           |  |
| 03.53.99↔ | Reposition einer Wirbelfraktur, sonstige                        |           |  |
| 03.59.00↔ | So Plast Reko und Op an Strukt d Spinalkan, n.n.bez.            |           |  |

|           |   |           |  |
|-----------|---|-----------|--|
| 07.81↔    | Sonstige partielle Exzision am Thymus                           | 34.27.10↔ | Geschlossene (Nadel-) Biopsie am Zwerchfell                      |
| 07.82↔    | Sonstige totale Exzision des Thymus                             | 34.27.20↔ | Offene Biopsie am Zwerchfell                                     |
| 07.83↔    | Thorakoskopische partielle Exzision am Thymus                   | 34.27.99↔ | Biopsie am Zwerchfell, sonstige                                  |
| 07.84↔    | Thorakoskopische totale Exzision des Thymus                     | 34.3x.00↔ | Exz oder Destr von Läs oder Gew d Mdst, n.n.bez.                 |
| 07.91↔    | Exploration im Gebiet des Thymus                                | 34.3x.10↔ | Exzision von Läsion oder Gewebe des Mediastinums                 |
| 07.92↔    | Sonstige Inzision am Thymus                                     | 34.3x.20↔ | Resektion von Läsion oder Gewebe des Mediastinums, n.n.bez.      |
| 07.93↔    | Plastische Rekonstruktion am Thymus                             | 34.3x.21↔ | Res von Läs o Gew d Mdst, oh Res an mediast Organen              |
| 07.95↔    | Thorakoskopische Inzision am Thymus                             | 34.3x.22↔ | Rs v Läs o Gw d Mdst, m Lngnrs o Brstwndteilsktion               |
| 07.98↔    | So u nnbez thorakoskopische Operationen Thymus                  | 34.3x.23↔ | Resektion von Läs o Gew d Mdst, m Perikardteilresektion          |
| 07.99↔    | Sonstige und nicht näher bezeichnete Operationen am Thymus      | 34.3x.24↔ | Resektion von Läs o Gew d Mdst, m prothetischem GefErs           |
| 18.71.00↔ | Ohrmuschelaufbau, n.n.bez.                                      | 34.3x.25↔ | Resektion von Läs o Gew d Mdst, m Lungenres und GefErs           |
| 18.71.10↔ | Ohrmuschelaufbau, partiell, n.n.bez.                            | 34.3x.26↔ | Res von Läs o Gew d Mdst, m Lungenres und Perikardtres           |
| 18.71.11↔ | Ohrmuschelaufbau, partiell mit Gewebeexpander                   | 34.3x.27↔ | Res von Läs o Gew d Mdst, m Perikardtres und GefErs              |
| 18.71.12↔ | Ohrmuschelaufbau, partiell mit Galealappen                      | 34.3x.28↔ | Rs v Läs o Gw d Mdst, m Lngn u Prkrdrts u GfErs                  |
| 18.71.13↔ | Ohrmuschelaufbau, partiell mit Knorpeltransplantat              | 34.3x.29↔ | Resektion von Läsion oder Gewebe des Mediastinums, sonstige      |
| 18.71.14↔ | Ohrmuschelaufbau, partiell mit mikrovaskulärem Lappen           | 34.3x.30↔ | Destruktion von Läsion oder Gewebe des Mediastinums              |
| 18.71.19↔ | Ohrmuschelaufbau, partiell, sonstige                            | 34.3x.99↔ | Exz oder Destr von Läs oder Gew d Mdst, sonstige                 |
| 18.71.20↔ | Ohrmuschelaufbau, total, n.n.bez.                               | 34.4x.00↔ | Exzision oder Destr einer Läsion an d Bruw, n.n.bez.             |
| 18.71.21↔ | Ohrmuschelaufbau, total mit Gewebeexpander                      | 34.4x.10↔ | Exzision einer Läsion an der Brustwand                           |
| 18.71.22↔ | Ohrmuschelaufbau, total mit Galealappen                         | 34.4x.20↔ | Teilresektion einer Läsion an der Brustwand, n.n.bez.            |
| 18.71.23↔ | Ohrmuschelaufbau, total mit Knorpeltransplantat                 | 34.4x.21↔ | Teilresektion einer Läsion an der Brustwand, ohne Rekonstruktion |
| 18.71.24↔ | Ohrmuschelaufbau, total mit mikrovaskulärem Lappen              | 34.4x.22↔ | Teilresektion einer Läsion an der Brustwand, mit Rekonstruktion  |
| 18.71.29↔ | Ohrmuschelaufbau, total, sonstige                               | 34.4x.30↔ | Res e Läs an d Bruw, komplette Res d Sternums, n.n.bez.          |
| 18.71.30↔ | Implantation von allopl Materialien b Aufb e Ohrmuschel         | 34.4x.31↔ | Res e Läs an d Bruw, komplette Res d Sternums, oh Reko           |
| 18.71.99↔ | Ohrmuschelaufbau, sonstige                                      | 34.4x.32↔ | Res e Läs an d Bruw, komplette Res d Sternums, m Reko            |
| 20.99.00↔ | Sonstige Operationen an Innen- und Mittelohr, n.n.bez.          | 34.4x.40↔ | Destruktion einer Läsion an der Brustwand                        |
| 20.99.10↔ | Implantation von Knochenverankerungen am Mittel- oder Innenohr  | 34.4x.99↔ | Exzision oder Destr einer Läsion an d Bruw, sonstige             |
| 20.99.20↔ | Verschluss einer Labyrinthfistel                                | 34.51↔    | Dekortikation der Lunge  |
| 20.99.30↔ | Entf e Kochleaimplantates oder implantbar Hörgerätes            | 34.52↔    | Thorakoskopische Dekortikation der Lunge                         |
| 20.99.99↔ | Sonstige Operationen an Innen- und Mittelohr, sonstige          | 34.59.00↔ | Sonstige Exzision an der Pleura, n.n.bez.                        |
| 30.4x.00↔ | Radikale Laryngektomie, n.n.bez.                                | 34.59.10↔ | Sonstige Exzision an der Pleura, thorakoskopische Pleurektomie   |
| 30.4x.10↔ | Radikale Laryngektomie, mit Pharyngektomie, ohne Rekonstruktion | 34.59.20↔ | Sonstige Exzision an der Pleura, offen chirurgische Pleurektomie |
| 30.4x.11↔ | Rad Laryekt, m Pharyngekt, Reko m lok Schleimhaut               | 34.59.99↔ | Sonstige Exzision an der Pleura, sonstige                        |
| 30.4x.12↔ | Rad Laryekt, m Pharyngekt, Reko m Ni vaskul Tx                  | 34.6x.00↔ | Pleurodese, n.n.bez.   |
| 30.4x.13↔ | Rad Laryekt, m Pharyngekt, Reko m gestielt reg Lp               | 34.6x.11↔ | Pleurodese, offen chirurgisch, ohne Dekortikation                |
| 30.4x.14↔ | Rad Laryekt, m Pharyngekt, Rekonstruktion m gestielt Lp         | 34.6x.12↔ | Pleurodese, offen chirurgisch, mit Dekortikation                 |
| 30.4x.15↔ | Rad Laryekt, m Pharyngekt, Reko m fr mikrovaskanast Tx          | 34.6x.19↔ | Pleurodese, offen chirurgisch, sonstige                          |
| 30.4x.16↔ | Rad Laryekt, m Pharyngekt, Reko m fr Darmtr                     | 34.6x.20↔ | Pleurodese, thorakoskopisch, n.n.bez.                            |
| 30.4x.17↔ | Rad Laryekt, m Pharyngekt, Reko m Magenhochzug                  | 34.6x.21↔ | Pleurodese, thorakoskopisch, ohne Dekortikation                  |
| 30.4x.19↔ | Radikale Laryekt, m Pharyngekt, sonstige Rekonstruktion         | 34.6x.22↔ | Pleurodese, thorakoskopisch, mit Dekortikation                   |
| 30.4x.20↔ | Rad Laryekt, m Pharyngekt und Schilddres, oh Reko               | 34.6x.29↔ | Pleurodese, thorakoskopisch, sonstige                            |
| 30.4x.21↔ | Rd Lrykt, m Phryngkt u Schlddrs, Rk m lk Schleimh               | 34.6x.99↔ | Pleurodese, sonstige   |
| 30.4x.22↔ | Rd Lrykt, m Phryngkt u Schlddrs, Rk m N vskl Tx                 | 34.85↔    | Implantation eines Zwerchfellschrittmachers                      |
| 30.4x.23↔ | Rd Lrykt, m Phryngkt u Schlddrs, Rk m gstielt rg Lp             | 34.89.00↔ | Sonstige Operationen am Zwerchfell, n.n.bez.                     |
| 30.4x.24↔ | Rd Lrykt, m Phryngkt u Schlddrs, Rk m gstielt Lp                | 34.89.10↔ | Sonstige Op a Zwerchfell, Inzis (Zwerchfellsplattung)            |
| 30.4x.25↔ | Rd Lrykt, m Phryngkt u Schlddrs, Rk m fr mkrvsknst Tx           | 34.89.99↔ | Sonstige Operationen am Zwerchfell, sonstige                     |
| 30.4x.26↔ | Rd Lrykt, m Phryngkt u Schlddrs, Rk m fr Drmtr                  | 37.12↔    | Perikardiotomie  |
| 30.4x.27↔ | Rd Lrykt, m Phryngkt u Schlddrs, Rk m Mgnhchzg                  | 37.24.00↔ | Perikardbiopsie, n.n.bez.  |
| 30.4x.29↔ | Rad Laryekt, m Pharyngekt und Schilddres, sonstige Reko         | 37.24.10↔ | Geschlossene [perkutane] [Nadel-] Biopsie des Perikards          |
| 30.4x.99↔ | Radikale Laryngektomie, sonstige                                | 37.24.20↔ | Offene Perikardbiopsie   |
| 31.73↔    | Verschluss einer anderen trachealen Fistel                      | 37.24.99↔ | Perikardbiopsie, sonstige  |
| 32.20↔    | Thorakoskopische Exzision von Läsion oder Gewebe an der Lunge   | 37.25.00↔ | Herzbiopsie, n.n.bez.  |
| 32.21↔    | Plikatur einer Emphyseblase                                     | 37.25.10↔ | Geschlossene [perkutane] [Nadel-] Biopsie des Myokards           |
| 32.22↔    | Chirurgische Lungenvolumenreduktion                             | 37.25.20↔ | Transvasale Biopsie des Endokards, Myokards und Endomyokards     |
| 32.23↔    | Offene Exzision von Läsion oder Gewebe an der Lunge             | 37.25.30↔ | Herzbiopsie, offen   |
| 32.25↔    | Thorakoskopische Ablation von Läsion oder Gewebe an der Lunge   | 37.25.99↔ | Herzbiopsie, sonstige  |
| 32.26↔    | Sonstige Exzision von Läsion Lunge                              | 37.31.00↔ | Perikardektomie, n.n.bez.  |
| 32.28↔    | Endosk Exz oder Destr von Läs oder Gew an der Lu                | 37.31.10↔ | Perikardektomie, partiell  |
| 32.29↔    | So lok Exz oder Destr von Läs oder Gew an der Lu                | 37.31.20↔ | Perikardektomie, total   |
| 33.28↔    | Offene Lungenbiopsie  | 37.31.30↔ | Adhäsiolyse am Perikard  |
| 34.02↔    | Probethorakotomie   | 37.31.99↔ | Perikardektomie, sonstige  |
| 34.03↔    | Rethorakotomie  | 38.01↔    | Inzision von intrakraniellen Gefässen                            |
| 34.1↔     | Inzision des Mediastinums                                       | 38.08.00↔ | Inzision von Arterien der unteren Extremität, n.n.bez.           |
| 34.22↔    | Mediastinoskopie  | 38.08.10↔ | Inzision der A. femoralis (communis) (superficialis)             |
| 34.26↔    | Offene Biopsie am Mediastinum                                   | 38.08.11↔ | Inzision der A. profunda femoris                                 |
| 34.27.00↔ | Biopsie am Zwerchfell, n.n.bez.                                 | 38.08.12↔ | Inzision der A. poplitea   |
|           |   | 38.08.99↔ | Inzision von Arterien der unteren Extremität, sonstige           |

|           |   |           |  |
|-----------|---|-----------|--|
| 38.31↔    | Resektion von intrakraniellen Gefässen mit Anastomose           | 39.91↔    | Freilegung eines Gefässes  |
| 38.51↔    | Ligatur und Stripping von intrakraniellen Varizen               | 40.29.00↔ | Einfache Exzision einer anderen lymphatischen Struktur, n.n.bez. |
| 38.61↔    | Sonstige Exzision von intrakraniellen Gefässen                  | 40.29.10↔ | Exzision eines mediastinalen Lymphknotens, n.n.bez.              |
| 38.81↔    | Sonstiger chirurgischer Verschluss von intrakraniellen Gefässen | 40.29.11↔ | Exzision eines mediastinalen Lymphknotens, offen chirurgisch     |
| 39.49.00↔ | Sonstige Revision nach vaskulärem Eingriff, n.n.bez.            | 40.29.12↔ | Exzision eines mediastinalen Lymphknotens, thorakoskopisch       |
| 39.49.10↔ | Revision einer Gefäßanastomose                                  | 40.29.19↔ | Exzision eines mediastinalen Lymphknotens, sonstige              |
| 39.49.20↔ | Revision eines vaskulären Implantates                           | 40.29.20↔ | Exzision eines paraaortalen Lymphknotens                         |
| 39.49.21↔ | Wechsel eines vaskulären Implantates                            | 40.29.30↔ | Exzision eines iliakalen Lymphknotens                            |
| 39.49.22↔ | Entfernung eines vaskulären Implantates                         | 40.29.70↔ | Exzision eines Lymphangioms oder Hygroma cysticum                |
| 39.49.30↔ | Ersatz eines kardialen Conduit                                  | 40.29.80↔ | Exz mehrerer abd Lymphkntat (mit Leberbiop), n.n.bez.            |
| 39.49.99↔ | Sonstige Revision nach vaskulärem Eingriff, sonstige            | 40.29.81↔ | Exz mhr abd Lymphknstt (m Lbrbiop), offn chr [StgLprt]           |
| 39.55↔    | Reimplantation eines aberrierenden Nierengefässes               | 40.29.82↔ | Exz mhr abd Lymphknstt (m Lbrbiop), lprsk [StgLprskpie]          |
| 39.59.00↔ | Sonstige plastische Rekonstruktion eines Gefässes, n.n.bez.     | 40.29.89↔ | Exz mehrerer abd Lymphkntat (mit Leberbiop), sonstige            |
| 39.59.10↔ | Transposition von Arterien, n.n.bez.                            | 40.29.99↔ | Einfache Exzision einer anderen lymphatischen Struktur, sonstige |
| 39.59.11↔ | Transposition der extrakraniellen A. vertebrales                | 40.3x.00↔ | Exzision von regionalen Lymphknoten, n.n.bez.                    |
| 39.59.12↔ | Transposition von sonstigen extrkr Aa an Kopf und Hals          | 40.3x.09↔ | Exzision von regionalen Lymphknoten, sonstige                    |
| 39.59.13↔ | Transposition von Arterien der oberen Extremität                | 40.3x.10↔ | Regionale Lymphadenektomie als selbständiger Eingriff, n.n.bez.  |
| 39.59.14↔ | Transposition von thorakalen Arterien                           | 40.3x.11↔ | Regionale Lymphadenektomie als selbständiger Eingriff, zervikal  |
| 39.59.15↔ | Transposition der A. gastrica, A. hepatica und A. lienalis      | 40.3x.12↔ | Regionale Lymphadenektomie als selbständiger Eingriff, axillär   |
| 39.59.16↔ | Transposition der A. renalis                                    | 40.3x.13↔ | Rg Lymphknt als slbst Engr, praort, plvn, obtrtrsch o lliakl     |
| 39.59.17↔ | Transposition der A. mesenterica                                | 40.3x.14↔ | Reg Lymphknt als selbst Engr, inguinal, offen chir               |
| 39.59.18↔ | Transposition sonstiger viszeraler Arterien                     | 40.3x.15↔ | Reg Lymphknt als selbst Engr, inguinale, laparask                |
| 39.59.19↔ | Transposition der A. iliaca                                     | 40.3x.16↔ | Reg Lymphknt als selbst Engr, mediast und peribr                 |
| 39.59.20↔ | Transposition von sonstigen abdominalen Arterien                | 40.3x.19↔ | Regionale Lymphadenektomie als selbständiger Eingriff, sonstige  |
| 39.59.21↔ | Transposition von Arterien der unteren Extremität               | 40.3x.20↔ | Regionale Lymphknt i Rahmen e and Engr, n.n.bez.                 |
| 39.59.29↔ | Transposition von Arterien, sonstige                            | 40.3x.21↔ | Regionale Lymphknt i Rahmen e and Engr, zervikal                 |
| 39.59.30↔ | Sonstige Plast Reko von Gef an Kopf und Ha, n.n.bez.            | 40.3x.22↔ | Regionale Lymphknt i Rahmen e and Engr, axillär                  |
| 39.59.31↔ | Sonstige plastische Rekonstruktion e intrakr Gefässes           | 40.3x.23↔ | Rg Lymphknt i Rhmn e and Engr, praort, plvn o lliakl             |
| 39.59.32↔ | Sonstige Plast Rekonstruktion d extrkr A. vertebrales           | 40.3x.24↔ | Regionale Lymphknt i Rahmen e and Engr, obturatorisch            |
| 39.59.33↔ | So Plast Reko von extrkr Aa an Kopf und Ha, So                  | 40.3x.25↔ | Regionale Lymphknt i Rahmen e and Engr, inguinale                |
| 39.59.34↔ | Sonstige plastische Rekonstruktion der V. jugularis             | 40.3x.26↔ | Reg Lymphknt i Rahmen e and Engr, mediast und peribr             |
| 39.59.39↔ | Sonstige Plast Reko von Gef an Kopf und Ha, sonstige            | 40.3x.29↔ | Regionale Lymphknt i Rahmen e and Engr, sonstige                 |
| 39.59.40↔ | Sonstige Plast Reko von Gef d ob Extrem, n.n.bez.               | 40.40↔    | Radikale Neck dissection, n.n.bez.                               |
| 39.59.41↔ | Sonstige plastische Rekonstruktion von Aa d ob Extrem           | 40.41.00↔ | Radikale unilaterale Neck dissection, n.n.bez.                   |
| 39.59.42↔ | S Plast Rk d V. sbcl, V. axill u V. brchiocphic                 | 40.41.10↔ | Sel (funkt) Neck dissec, supraomohyoid (Reg IIII)                |
| 39.59.48↔ | So Plast Reko von sonstigen tiefen Venen d ob Extrem            | 40.41.11↔ | Selektive (funktionelle) Neck dissection, lateral (Region II-IV) |
| 39.59.49↔ | Sonstige Plast Reko von Gef d ob Extrem, sonstige               | 40.41.12↔ | Selektive (funkt) Neck dissec, anterolateral (Reg IIV)           |
| 39.59.50↔ | Sonstige Plast Reko von thorakalen Gef, n.n.bez.                | 40.41.13↔ | Sel (funkt) Neck dissec, posterolateral (Reg IIIV)               |
| 39.59.51↔ | Sonstige plastische Rekonstruktion der thorakalen Aorta         | 40.41.14↔ | Selektive (funktionelle) Neck dissection, central (Region VI)    |
| 39.59.52↔ | Sonstige plastische Rekonstruktion der A. pulmonalis            | 40.41.20↔ | Radikale Neck dissection (inkl. modifiziert)                     |
| 39.59.53↔ | Sonstige Plast Reko von thorakalen Aa, sonstige                 | 40.41.21↔ | Extended Neck dissection   |
| 39.59.54↔ | Sonstige plastische Rekonstruktion der V. pulmonalis            | 40.41.99↔ | Radikale unilaterale Neck dissection, sonstige                   |
| 39.59.55↔ | Sonstige plastische Rekonstruktion der V. cava superior         | 40.42↔    | Radikale bilaterale Neck dissection                              |
| 39.59.59↔ | Sonstige Plast Reko von thorakalen Gef, sonstige                | 40.50↔    | Radikale Exzision von Lymphknoten, n.n.bez.                      |
| 39.59.60↔ | Sonstige plastische Rekonstruktion von abd Aa, n.n.bez.         | 40.51.00↔ | Radikale Exzision von axillären Lymphknoten, n.n.bez.            |
| 39.59.61↔ | Sonstige plastische Rekonstruktion der abdominalen Aorta        | 40.51.10↔ | Radikale Exz von axillären Lk als selbständiger Engr             |
| 39.59.62↔ | Sonstige plastische Rekonstruktion des Truncus coeliacus        | 40.51.11↔ | Radikale Exz von axillären Lk i Rahmen e and Engr                |
| 39.59.63↔ | Sonstige plastische Rekonstruktion der A. gastrica              | 40.51.99↔ | Radikale Exzision von axillären Lymphknoten, sonstige            |
| 39.59.64↔ | Sonstige plastische Rekonstruktion A. hepatica                  | 40.52.00↔ | Radikale Exzision von periaortalen Lymphknoten, n.n.bez.         |
| 39.59.65↔ | Sonstige plastische Rekonstruktion der A. lienalis              | 40.52.10↔ | Rd Exz v rtrprt (praort, prk) u plvnn Lk als slbst Engr          |
| 39.59.66↔ | Sonstige plastische Rekonstruktion der A. renalis               | 40.52.11↔ | Rd Exz v rtrprt (praort, prk) u plvnn Lk i Rhmn e and Engr       |
| 39.59.67↔ | Sonstige plastische Rekonstruktion der A. mesenterica           | 40.52.99↔ | Radikale Exzision von periaortalen Lymphknoten, sonstige         |
| 39.59.68↔ | Sonstige plastische Rekonstruktion der A. iliaca                | 40.53.00↔ | Radikale Exzision von iliakalen Lymphknoten, n.n.bez.            |
| 39.59.69↔ | Sonstige plastische Rekonstruktion von abd Aa, sonstige         | 40.53.10↔ | Radikale Exz von iliakalen Lk als selbständiger Engr             |
| 39.59.70↔ | Sonstige Plast Rekonstruktion von abd Venen, n.n.bez.           | 40.53.11↔ | Radikale Exz von iliakalen Lk i Rahmen e and Engr                |
| 39.59.71↔ | Sonstige plastische Rekonstruktion der V. cava inferior         | 40.53.99↔ | Radikale Exzision von iliakalen Lymphknoten, sonstige            |
| 39.59.72↔ | Sonstige plastische Rekonstruktion der V. iliaca                | 40.54.00↔ | Radikale Exzision der Leistengegend, n.n.bez.                    |
| 39.59.79↔ | Sonstige Plast Rekonstruktion von abd Venen, sonstige           | 40.54.10↔ | Radikale Exzision der Leistengegend als selbständiger Eingriff   |
| 39.59.80↔ | Sonstige Plast Reko von Gef d unteren Extrem, n.n.bez.          | 40.54.11↔ | Radikale Exzision d Leistengegend im Rahmen e and Engr           |
| 39.59.81↔ | Sonstige Plast Rekonstruktion von Aa d unteren Extrem           | 40.54.99↔ | Radikale Exzision der Leistengegend, sonstige                    |
| 39.59.82↔ | Sonstige plastische Rekonstruktion der V. femoralis             | 40.59.00↔ | Radikale Exzision anderer Lymphknoten, n.n.bez.                  |
| 39.59.83↔ | Sonstige plastische Rekonstruktion der V. poplitea              | 40.59.10↔ | Radikale Exz and Lk als selbständiger Engr, n.n.bez.             |
| 39.59.88↔ | So Plast Reko von sonst tiefen Venen d unteren Extrem           | 40.59.11↔ | Radikale Exz mediastinaler Lk als selbständiger Engr             |
| 39.59.89↔ | Sonstige Plast Reko von Gef d unteren Extrem, sonstige          | 40.59.12↔ | Radikale Exz peribronchialer Lk als selbständiger Engr           |
| 39.59.90↔ | Sonstige Plast Reko e Gefässes, Venenklappenplastik             | 40.59.19↔ | Radikale Exz and Lk als selbständiger Engr, sonstige             |
| 39.59.99↔ | Sonstige plastische Rekonstruktion eines Gefässes, sonstige     | 40.59.20↔ | Radikale Exz and Lk i Rahmen e and Engr, n.n.bez.                |
| 39.8x.00↔ | Op a Glom carot, Sin caroticus u and Paraggl, n.n.bez.          |           |  |
| 39.8x.10↔ | Exploration des Glomus caroticum und anderer Paraganglien       |           |  |
| 39.8x.11↔ | Exzision des Glomus caroticum und anderer Paraganglien          |           |  |
| 39.8x.99↔ | Op a Glom carot, Sin caroticus und and Paraggl, So              |           |  |

|           |  |           |  |
|-----------|--|-----------|--|
| 40.59.21↔ | Radikale Exz mediastinaler Lk i Rahmen e and Eingr               | 42.64↔    | Sonstige prästernale Ösophagoenterostomie                        |
| 40.59.22↔ | Radikale Exz peribronchialer Lk i Rahmen e and Eingr             | 42.65↔    | Prästernale Ösophagusanastomose mit Interposition von Dickdarm   |
| 40.59.29↔ | Radikale Exz and Lk i Rahmen e and Eingr, sonstige               | 42.66↔    | Sonstige prästernale Ösophagokolostomie                          |
| 40.59.99↔ | Radikale Exzision anderer Lymphknoten, sonstige                  | 42.68↔    | Sonstige prästernale Ösophagusanastomose mit Interposition       |
| 40.62↔    | Fistulierung des Ductus thoracicus                               | 42.69↔    | Sonstige prästernale Ösophagusanastomose                         |
| 40.63↔    | Verschluss einer Fistel des Ductus thoracicus                    | 42.7x.00↔ | Ösophagomyotomie, n.n.bez.                                       |
| 40.64↔    | Ligatur des Ductus thoracicus                                    | 42.7x.11↔ | Ösophagomyotomie, offen chirurgisch                              |
| 40.69↔    | Sonstige Operationen am Ductus thoracicus                        | 42.7x.12↔ | Ösophagomyotomie, laparoskopisch                                 |
| 40.9x.00↔ | Sonstige Operationen an lymphatischen Strukturen, n.n.bez.       | 42.7x.21↔ | Ösophagomyotomie, pharyngozerikal, offen chirurgisch             |
| 40.9x.10↔ | Anastomose zur Beseitigung eines Lymphödems                      | 42.7x.22↔ | Ösophagomyotomie, pharyngozerikal, laparoskopisch                |
| 40.9x.20↔ | Inzision einer Lymphozele  | 42.7x.31↔ | Ösophago-Gastromyotomie, offen chirurgisch                       |
| 40.9x.30↔ | Drainage eines Lymphödems  | 42.7x.32↔ | Ösophago-Gastromyotomie, laparoskopisch                          |
| 40.9x.40↔ | Therapeutische perkutane Punktion einer Lymphozele               | 42.7x.99↔ | Ösophagomyotomie, sonstige                                       |
| 40.9x.99↔ | Sonstige Operationen an lymphatischen Strukturen, sonstige       | 42.81.20↔ | Enstz u Wchs v e N slbpx Prth (prm Tb) i D Ösphgs, offn chr      |
| 41.2↔     | Splenotomie  | 42.81.21↔ | Enstz u Wchs v 2 N slbpx Prth (prm Tb) i D Ösphgs, offn chr      |
| 41.33↔    | Offene Milzbiopsie   | 42.81.22↔ | Enstz&Wchs v mhr als2N slbpx Prth(prm Tb)i D Ösphgs,offn chr     |
| 41.41↔    | Marsupialisation einer Milzzyste                                 | 42.81.30↔ | Enstz u Wchs v e N slbpx Prth (prm Tb) i D Ösphgs, lprsk         |
| 41.42.00↔ | Exz oder Destr von Läsion oder Gewebe d Milz, n.n.bez.           | 42.81.31↔ | Enstz u Wchs v 2 N slbpx Prth (prm Tb) i D Ösphgs, lprsk         |
| 41.42.10↔ | Exzision von Läsion oder Gewebe der Milz                         | 42.81.32↔ | Enstz u Wchs v mhr als 2 N slbpx Prth (prm Tb) i D Ösphgs, lprsk |
| 41.42.20↔ | Destruktion von Läsion oder Gewebe der Milz                      | 42.81.42↔ | Enstz u Wchs v mhr als 2 slbpx Prth (prm Tb) i D Ösphgs, endsk   |
| 41.42.99↔ | Exz oder Destr von Läsion oder Gewebe d Milz, sonstige           | 42.81.50↔ | Enstz u Wchs e slbpx Prth (prm Tb) i D Ösphgs, offn chr          |
| 41.43↔    | Partielle Splenektomie   | 42.81.51↔ | Enstz u Wchs v 2 slbpx Prth (prm Tb) i D Ösphgs, offn chr        |
| 41.5↔     | Totale Splenektomie  | 42.81.52↔ | Enstz&Wchs v mhr als2slbpx Prth(prm Tb)i D Ösphgs,offn chr       |
| 41.93↔    | Exzision einer akzessorischen Milz                               | 42.81.60↔ | Enstz u Wchs e slbpx Prth (prm Tb) i D Ösphgs, lprsk             |
| 41.94↔    | Milztransplantation  | 42.81.61↔ | Enstz u Wchs v 2 slbpx Prth (prm Tb) i D Ösphgs, lprsk           |
| 41.95.00↔ | Plastische Rekonstruktion an der Milz, n.n.bez.                  | 42.81.62↔ | Enstz u Wchs v mhr als 2 slbpx Prth (prm Tb) i D Ösphgs, lprsk   |
| 41.95.10↔ | Plastische Rekonstruktion an der Milz, Naht                      | 42.82↔    | Naht einer Ösophagus-Verletzung                                  |
| 41.95.99↔ | Plastische Rekonstruktion an der Milz, sonstige                  | 42.83↔    | Verschluss einer Ösophagostomie                                  |
| 41.99↔    | Sonstige Operationen an der Milz                                 | 42.85↔    | Plastische Rekonstruktion an einer Ösophagusstenose              |
| 42.01↔    | Inzision einer Ösophagealmembran                                 | 42.87↔    | Sonstiges Transplantat am Ösophagus                              |
| 42.09.00↔ | Andere Inzision am Ösophagus, n.n.bez.                           | 42.89↔    | Sonstige Rekonstruktion am Ösophagus                             |
| 42.09.11↔ | Andere Inzision am Ösophagus, offen chirurgisch                  | 43.0↔     | Gastrotomie  |
| 42.09.12↔ | Andere Inzision am Ösophagus, laparoskopisch                     | 43.5↔     | Partielle Gastrektomie mit Anastomose zum Ösophagus              |
| 42.09.99↔ | Andere Inzision am Ösophagus, sonstige                           | 43.6x.00↔ | Partielle Gastrektomie mit Anastomose zum Duodenum, n.n.bez.     |
| 42.10↔    | Ösophagostomie, n.n.bez.   | 43.6x.10↔ | Prt Gstrkt m Anst z Duod, Pylrsrsktion m Anst z Duod             |
| 42.11↔    | Zervikale Ösophagostomie   | 43.6x.20↔ | Partielle Gastrektomie mit Anastomose zum Duodenum, Billroth I   |
| 42.12↔    | Exteriorisation einer ösophagealen Tasche                        | 43.6x.99↔ | Partielle Gastrektomie mit Anastomose zum Duodenum, sonstige     |
| 42.19↔    | Sonstige Fistulisierung des Ösophagus nach aussen                | 43.7x.00↔ | Partielle Gastrektomie mit Anastomose zum Jejunum, n.n.bez.      |
| 42.25↔    | Offene Biopsie am Ösophagus                                      | 43.7x.10↔ | Prt Gstrkt m Anst z Jjn, Prt Gstrkt (2/3Rs) m Anst z Jjn         |
| 42.31↔    | Lokale Exzision eines Ösophagus-Divertikels                      | 43.7x.20↔ | Prt Gstrkt m Anst z Jjn, Prt Gstrkt (4/5Rs) m Anst z Jjn         |
| 42.32↔    | Lokale Exzision von anderer Läsion oder Gewebe aus dem Ösophagus | 43.7x.99↔ | Partielle Gastrektomie mit Anastomose zum Jejunum, sonstige      |
| 42.39↔    | Sonstige Destruktion von Läsion oder Gewebe aus dem Ösophagus    | 43.81↔    | Partielle Gastrektomie mit Dünndarmtransposition                 |
| 42.40↔    | Ösophagektomie, n.n.bez.   | 43.89.00↔ | Sonstige partielle Gastrektomie, n.n.bez.                        |
| 42.41.00↔ | Partielle Ösophagektomie, n.n.bez.                               | 43.89.10↔ | Sonstige partielle Gastrektomie, Segmentresektion des Magens     |
| 42.41.10↔ | Partielle Ösophagektomie ohne Wiederherstellung der Kontinuität  | 43.89.20↔ | S Prt Gstrkt, Bliopnkr Dvrs d Mgns n Scpnr, offn chr             |
| 42.41.20↔ | Partielle Ösophagektomie mit Wiederherstellung der Kontinuität   | 43.89.21↔ | S Prt Gstrkt, Bliopnkr Dvrs d Mgns n Scpnr, lprsk                |
| 42.41.99↔ | Partielle Ösophagektomie, sonstige                               | 43.89.30↔ | S Prt Gstrkt, Bliopnkr Dvrs d Mgns m DuodSwth, offn chr          |
| 42.42.00↔ | Totale Ösophagektomie, n.n.bez.                                  | 43.89.31↔ | S Prt Gstrkt, Bliopnkr Dvrs d Mgns m DuodSwth, lprsk             |
| 42.42.10↔ | Totale Ösophagektomie, ohne Wiederherstellung der Kontinuität    | 43.89.40↔ | Sonstige Part Gastrekt, Sleeve resection, offen chir             |
| 42.42.20↔ | Tot Ösophagektomie, m Wiedhst d Kont, transmediastinal           | 43.89.41↔ | Sonstige partielle Gastrekt, Sleeve resection, laparask          |
| 42.42.21↔ | Tot Ösophagektomie, m Wiedhst d Kont, thorakoabdominal           | 43.89.50↔ | S Prt Gstrkt, DuodSwth n Sleev rs (Zweiteingr), offn chr         |
| 42.42.29↔ | Tot Ösophagektomie, m Wiedhst d Kont, So Zugang                  | 43.89.51↔ | S Prt Gstrkt, DuodSwth n Sleev rs (Zweiteingr), lprsk            |
| 42.42.99↔ | Totale Ösophagektomie, sonstige                                  | 43.89.90↔ | So Part Gastrekt, So atypische Part Gastrekt                     |
| 42.51.00↔ | Intrathorakale Ösophagoösophagostomie, n.n.bez.                  | 43.89.99↔ | Sonstige partielle Gastrektomie, sonstige                        |
| 42.51.10↔ | Intrthr Össtom,Rk Öspssg b Atrsie Verskng östrach Fist           | 43.91↔    | Totale Gastrektomie mit intestinaler Interposition               |
| 42.51.99↔ | Intrathorakale Ösophagoösophagostomie, sonstige                  | 43.99↔    | Sonstige totale Gastrektomie                                     |
| 42.52↔    | Intrathorakale Ösophagogastrostomie                              | 44.11↔    | Transabdominale Gastroskopie                                     |
| 42.53↔    | Intrathor ÖsophAnast mit IntPos von Dünndarm                     | 44.29↔    | Sonstige Pyloroplastik   |
| 42.54↔    | Sonstige intrathorakale Ösophagoenterostomie                     | 44.31↔    | Hoher Magen-Bypass   |
| 42.55↔    | Intrathor ÖsophAnast mit IntPos von Dickdarm                     | 44.38↔    | Laparoskopische Gastroenterostomie                               |
| 42.56↔    | Sonstige intrathorakale Ösophagokolostomie                       | 44.39↔    | Sonstige Gastroenterostomie                                      |
| 42.58↔    | Intrathorakale Ösophagusanastomose mit anderer Interposition     | 44.5x.00↔ | Revision einer Magenanastomose, n.n.bez.                         |
| 42.59↔    | Sonstige intrathorakale Ösophagusanastomose                      | 44.5x.10↔ | Rev e Magenanst, Rev e Magenanst na Billroth I u IIOp            |
| 42.61↔    | Prästernale Ösophagoösophagostomie                               | 44.5x.20↔ | Rv e Mgnnst, Rv e Mgnnst n RouxYOp o m intstnlr Intps            |
| 42.62↔    | Prästernale Ösophagogastrostomie                                 | 44.5x.99↔ | Revision einer Magenanastomose, sonstige                         |
| 42.63↔    | Prästernale Ösophagusanastomose mit Interposition von Dünndarm   |           |  |

|           |  |           |  |
|-----------|--|-----------|--|
| 45.01↔    | Inzision am Duodenum   | 46.43.20↔ | S Rv e künstl Dckdrmt, Umwld e Klst i ein kntn Strm              |
| 45.02↔    | Sonstige Inzision am Dünndarm                                    | 46.43.99↔ | Sonstige Revision eines künstlichen Dickdarstomas, sonstige      |
| 45.03↔    | Inzision am Dickdarm   | 46.62↔    | Sonstige Fixierung des Dünndarms                                 |
| 45.11↔    | Transabdominale Endoskopie am Dünndarm                           | 46.64↔    | Sonstige Fixierung des Dickdarms                                 |
| 45.27↔    | Intestinale Biopsie an nicht näher bezeichneter Stelle           | 46.79.10↔ | Sonstige Reko a Darm, Nht e sonstigen Darmverletzung             |
| 45.31↔    | Sonstige lokale Exzision einer Läsion im Duodenum                | 46.79.21↔ | So Reko a Darm, Verschl e sonst Darmfistel, offen chir           |
| 45.32↔    | Sonstige Destruktion einer Läsion im Duodenum                    | 46.79.22↔ | So Reko a Darm, Verschluss e sonst Darmfistel, laparask          |
| 45.33↔    | Lok Exz von Läsion oder Gewebe im Dünnd, auss Duod               | 46.79.30↔ | S Rk a Dm, Erweiterngs Vrschmälnngsplstk a Dm                    |
| 45.34↔    | Sonstige Destruktion einer Läsion im Dünndarm, ausser Duodenum   | 46.79.31↔ | S Rk a Dm, Lngtdnl Drmvrlängng n Bianch                          |
| 45.49↔    | Sonstige Destruktion einer Läsion im Dickdarm                    | 46.79.32↔ | S Rk a Dm, Sriel trnsvrs Entrplstie [STEP]                       |
| 45.61↔    | Multiple Segmentresektion am Dünndarm                            | 46.79.39↔ | Sonstige Rekonstruktion am Darm, Sonstige Darmverlängerung       |
| 45.62↔    | Sonstige Teilresektion am Dünndarm                               | 46.79.40↔ | Sonstige Rekonstruktion a Darm, Anl e Reservoirs, Dünnd          |
| 45.63.00↔ | Totalexstirpation des Dünndarms, n.n.bez.                        | 46.79.41↔ | Sonstige Rekonstruktion a Darm, Anl e Reservoirs, Dickd          |
| 45.63.99↔ | Totalexstirpation des Dünndarms, sonstige                        | 46.79.50↔ | Sonstige Reko a Darm, Revision e Reservoirs, Dünnd               |
| 45.71↔    | Multiple Segmentresektion am Dickdarm                            | 46.79.51↔ | Sonstige Reko a Darm, Revision e Reservoirs, Dickd               |
| 45.72↔    | Zäkumresektion   | 46.79.99↔ | Sonstige Rekonstruktion am Darm, sonstige                        |
| 45.73↔    | Hemikolektomie rechts  | 46.80↔    | Intra-abdominale Manipulation am Darm, n.n.bez.                  |
| 45.74↔    | Resektion des Colon transversum                                  | 46.81↔    | Intra-abdominale Manipulation am Dünndarm                        |
| 45.75↔    | Hemikolektomie links   | 46.82↔    | Intra-abdominale Manipulation am Dickdarm                        |
| 45.76↔    | Sigmoidektomie   | 46.85.11↔ | Dilatation des Darms, Bougierung des Darmes, offen chirurgisch   |
| 45.79.00↔ | Sonstige Teilresektion am Dickdarm, n.n.bez.                     | 46.85.12↔ | Dilatation des Darms, Bougierung des Darmes, laparoskopisch      |
| 45.79.10↔ | Sonstige Teilresektion am Dickdarm, Segmentresektion am Dickdarm | 46.85.21↔ | Dilatation d Darms, Dilatation d Dünndarms, offen chir           |
| 45.79.11↔ | So Teilresektion a Dickd, Res mult Dickdarmsegmente              | 46.85.22↔ | Dilatation des Darms, Dilatation des Dünndarms, laparoskopisch   |
| 45.79.12↔ | Sonstige Teilresektion am Dickdarm, Subtotale Kolektomie         | 46.85.31↔ | Dilatation d Darms, Dilatation d Dickdarms, offen chir           |
| 45.79.20↔ | Sonstige Teilresektion am Dickdarm, Erweiterte Sigmaresektion    | 46.85.32↔ | Dilatation des Darms, Dilatation des Dickdarms, laparoskopisch   |
| 45.79.21↔ | So Teilres a Dickd, Erw Hemikolektomie rechts und links          | 46.91↔    | Myotomie am Colon sigmoideum                                     |
| 45.79.22↔ | So Teilresektion a Dickd, Erw subtotale Kolonresektion           | 46.92↔    | Myotomie am übrigen Kolon, ausser Sigmoid                        |
| 45.79.29↔ | So Teilresektion a Dickd, So Erw Teilresektion a Dickd           | 46.97.00↔ | Darmtransplantation, n.n.bez.                                    |
| 45.79.99↔ | Sonstige Teilresektion am Dickdarm, sonstige                     | 46.97.10↔ | Darmtransplantation, DünndRetx während dess stat Aufnh           |
| 45.8x.00↔ | Totale intraabdominelle Kolektomie, n.n.bez.                     | 46.97.99↔ | Darmtransplantation, sonstige                                    |
| 45.8x.20↔ | Totale intraabdominelle Kolektomie, Erweiterte totale Kolektomie | 46.99.10↔ | Sonstige Operationen am Darm, Dekompression des Darmes           |
| 45.8x.30↔ | Totale intraabd Kolektomie, Erw totale Proktokolektomie          | 46.99.21↔ | So Op a Darm, EndoLoop und Clippen a Darm, offen chir            |
| 45.8x.99↔ | Totale intraabdominelle Kolektomie, sonstige                     | 46.99.22↔ | So Op a Darm, EndoLoop und Clippen a Darm, laparask              |
| 45.90↔    | Intestinale Anastomose, n.n.bez.                                 | 46.99.31↔ | Sonstige Operationen a Darm, Injekt a Darm, offen chir           |
| 45.91↔    | Dünndarm-Dünndarm-Anastomose                                     | 46.99.32↔ | Sonstige Operationen am Darm, Injektion am Darm, laparoskopisch  |
| 45.92↔    | Anastomose des Dünndarms zum Rektumstumpf                        | 46.99.51↔ | S Op a Dm, Enl o Wchs e N slbpx Prth a Dm, offn chr              |
| 45.93↔    | Sonstige Dünndarm-Dickdarm-Anastomose                            | 46.99.52↔ | S Op a Dm, Enl o Wchs e N slbpx Prth a Dm, lprsk                 |
| 45.94↔    | Dickdarm-Dickdarm-Anastomose                                     | 46.99.61↔ | S Op a Dm, Enl o Wchs e slbpx Prth a Dm, offn chr                |
| 45.95↔    | Anastomose zum Anus  | 46.99.62↔ | S Op a Dm, Enl o Wchs e slbpx Prth a Dm, lprsk                   |
| 46.01↔    | Exteriorisation des Dünndarms                                    | 46.99.71↔ | Sonstige Op a Darm, Entf e Prothese, offen chir                  |
| 46.02↔    | Resektion eines exteriorisierten Dünndarmsegments                | 46.99.72↔ | Sonstige Operationen a Darm, Entf e Prothese, laparask           |
| 46.03↔    | Exteriorisation des Dickdarms                                    | 46.99.80↔ | Sonstige Operationen am Darm, Durchtrennung der Laddschen Bänder |
| 46.10↔    | Kolostomie, n.n.bez.   | 46.99.91↔ | Sonstige Operationen am Darm, offen chirurgisch                  |
| 46.11↔    | Temporäre Kolostomie   | 46.99.92↔ | Sonstige Operationen am Darm, laparoskopisch                     |
| 46.13↔    | Permanente Kolostomie  | 48.1↔     | Proktostomie   |
| 46.14↔    | Verzögerte Eröffnung einer Kolostomie                            | 48.41↔    | Submuköse Rektumresektion nach Soave                             |
| 46.20↔    | Ileostomie, n.n.bez.   | 48.49↔    | Sonstige Rektumresektion mit Durchzugsverfahren                  |
| 46.21↔    | Temporäre Ileostomie   | 48.5x.00↔ | Abdominoperineale Rektumresektion, n.n.bez.                      |
| 46.22↔    | Kontinente Ileostomie  | 48.5x.10↔ | Abdmpr Rktrs, Abdmpr, abdmskr u (skr) pmeal Rktrs                |
| 46.23↔    | Sonstige permanente Ileostomie                                   | 48.5x.11↔ | Abdomper Rektres, Erw Abdomper und abdomsakr Rektres             |
| 46.24↔    | Verzögerte Eröffnung einer Ileostomie                            | 48.5x.99↔ | Abdominoperineale Rektumresektion, sonstige                      |
| 46.31↔    | Verzögerte Eröffnung einer anderen Enterostomie                  | 48.61↔    | Transsakrale Rektosigmoidektomie                                 |
| 46.33↔    | Anlage eines Duodenostomie                                       | 48.62↔    | Anteriore Rektumresektion mit gleichzeitiger Kolostomie          |
| 46.34↔    | Offen chirurgische Anlage einer Jejunostomie                     | 48.63.00↔ | Sonstige anteriore Rektumresektion, n.n.bez.                     |
| 46.39.00↔ | Sonstige Enterostomie, n.n.bez.                                  | 48.63.10↔ | Sonstige Ant Rektumresektion, Erweiterte Ant Resektion           |
| 46.39.10↔ | Sonstige Enterostomie, Anlage einer Bishop-Koop-Anastomose       | 48.63.99↔ | Sonstige anteriore Rektumresektion, sonstige                     |
| 46.39.99↔ | Sonstige Enterostomie, sonstige                                  | 48.64.00↔ | Posteriore Rektumresektion, n.n.bez.                             |
| 46.41.00↔ | Revision eines Dünndarm-Stomas, n.n.bez.                         | 48.64.10↔ | Pst Rktrs, Pst Rktrs m Entrstrm u Blindvrschluss                 |
| 46.41.10↔ | Rev e DünndStomas, Plast Erw o Eineng e DünndStomas              | 48.64.99↔ | Posteriore Rektumresektion, sonstige                             |
| 46.41.11↔ | Revision e DünndStomas, Neueinpflanzung e DünndStomas            | 48.65↔    | Rektumresektion nach Duhamel                                     |
| 46.41.12↔ | Rev e DünndStomas, Abtr d vorverl Teiles e DünndStomas           | 48.69.00↔ | Sonstige Rektumresektion, n.n.bez.                               |
| 46.41.20↔ | Rv e DünndStms, Umwld e DünndStms i ein kntn Strm                | 48.69.10↔ | So Rektres, So Rektres m Enterostoma u Blindverschluss           |
| 46.41.99↔ | Revision eines Dünndarm-Stomas, sonstige                         | 48.69.11↔ | So Rektres, So Rektres oh Sphinktererhaltung                     |
| 46.42↔    | Plastische Rekonstruktion an einer Perikolostomie-Hernie         | 48.69.99↔ | Sonstige Rektumresektion, sonstige                               |
| 46.43.00↔ | Sonstige Revision eines künstlichen Dickdarstomas, n.n.bez.      | 48.74↔    | Rektorektostomie   |
| 46.43.10↔ | So Rev e künstl Dickdarmt, Plast Erw o Eineng e Kolost           | 50.12↔    | Offene Biopsie an der Leber                                      |
| 46.43.11↔ | So Rev e künstl Dickdarmt, Neueinpflanzung e Kolost              | 50.14↔    | Laparoskopische Leberbiopsie                                     |
| 46.43.12↔ | S Rv e künstl Dckdrmt, Abtr d vvrnl Teils e Klst                 | 51.21↔    | Sonstige partielle Cholezystektomie                              |



|           |  |           |   |
|-----------|--|-----------|---|
| 51.22.00↔ | Cholezystektomie, n.n.bez.                                       | 52.95.99↔ | Sonstige Operation am Pankreas, sonstige                        |
| 51.22.10↔ | Cholezyekt, Cholezyekt oh operative Rev d Gallgänge              | 52.99.00↔ | Sonstige offene Operation am Pankreas, n.n.bez.                 |
| 51.22.11↔ | Cholezyekt, Cholezyekt m operativer Rev d Gallgänge              | 52.99.10↔ | Sonstige off Op a Pankreas, Dilat d Duct pancreaticus           |
| 51.22.12↔ | Cholezystektomie, Erweiterte Cholezystektomie                    | 52.99.20↔ | Sonstige off Op a Pankr, Plast Reko d Duct pancr                |
| 51.22.99↔ | Cholezystektomie, sonstige                                       | 52.99.99↔ | Sonstige offene Operation am Pankreas, sonstige                 |
| 51.23↔    | Laparoskopische Cholezystektomie                                 | 54.11↔    | Probelaaparotomie   |
| 51.24↔    | Partielle laparoskopische Cholezystektomie                       | 54.12.00↔ | Wiedereröffnung einer kürzlichen Laparotomie, n.n.bez.          |
| 51.31↔    | Anastomose zwischen Gallenblase und hepatischen Gängen           | 54.12.10↔ | Wiedereröffn e kürzlichen Laparot, SecondlookLaparot            |
| 51.32↔    | Anastomose zwischen Gallenblase und Darm                         | 54.12.99↔ | Wiedereröffnung einer kürzlichen Laparotomie, sonstige          |
| 51.34↔    | Anastomose zwischen Gallenblase und Magen                        | 54.19.00↔ | Sonstige Laparotomie, n.n.bez.                                  |
| 51.35↔    | Sonstige Anastomose der Gallenblase                              | 54.19.10↔ | Sonstige Laparotomie, Laparotomie mit Drainage                  |
| 51.36↔    | Choledochenterostomie  | 54.19.99↔ | Sonstige Laparotomie, sonstige                                  |
| 51.37↔    | Anastomose zwischen Ductus hepaticus und Gastrointestinaltrakt   | 54.21.00↔ | Laparoskopie, n.n.bez.  |
| 51.39↔    | Sonstige Gallenganganastomose                                    | 54.21.10↔ | Laparoskopie, Diagnostische Laparoskopie                        |
| 51.41↔    | Exploration des Ductus choledochus zur Steinentfernung           | 54.21.20↔ | Laparoskopie, Zugangsweg f Chir (Ther) Interventionen           |
| 51.42↔    | Explor des Duct choledoch zur Behebung and Obstr                 | 54.21.30↔ | Laparoskopie, Laparoskopie mit Drainage                         |
| 51.43↔    | Einsetzen eines choledHepat Katheters zur Dekompr                | 54.21.99↔ | Laparoskopie, sonstige  |
| 51.49↔    | Inzision anderer Gallengänge zur Behebung einer Obstruktion      | 54.22.00↔ | Biopsie an Bauchwand oder Nabel, n.n.bez.                       |
| 51.51↔    | Exploration des Ductus choledochus                               | 54.22.10↔ | Geschlossene [Nadel-] Biopsie an Bauchwand oder Nabel           |
| 51.59↔    | Inzision eines anderen Gallengangs                               | 54.22.20↔ | Offene Biopsie an Bauchwand oder Nabel                          |
| 51.61↔    | Exzision eines Zystikusrestes                                    | 54.22.99↔ | Biopsie an Bauchwand oder Nabel, sonstige                       |
| 51.71↔    | Einfache Naht am Ductus choledochus                              | 54.23↔    | Biopsie am Peritoneum   |
| 51.72↔    | Choledochoplastik  | 54.3x.00↔ | Exz o Destr von Läs o Gew an Bauchw o Nabel, n.n.bez.           |
| 51.79↔    | Plastische Rekonstruktion anderer Gallenwege                     | 54.3x.10↔ | Exz o Dstr v Läs o Gw an Bauchw o Nbl, Omphlktmie               |
| 51.81↔    | Dilatation des Sphincter Oddii                                   | 54.3x.19↔ | Exz/DstrLäs/Gw an Bauchw/Nbl, ExzLäs/Gw an Bauchw/Nbl           |
| 51.93↔    | Verschluss einer anderen Gallenfistel                            | 54.3x.20↔ | Exz/DstrLäs/Gw an Bauchw/Nbl, DstrLäs/Gw an Bauchw/Nbl          |
| 51.94↔    | Revision einer Gallenwegsanastomose                              | 54.3x.99↔ | Exz o Destr von Läs o Gew an Bauchw o Nabel, sonstige           |
| 51.95.20↔ | Entfernen e Endoprothese aus d Gallengang, offen chir            | 54.4x.00↔ | Exzision oder Destruktion von Peritonealgewebe, n.n.bez.        |
| 51.95.21↔ | Entfernen einer Endoprothese aus dem Gallengang, laparoskopisch  | 54.4x.10↔ | Exz o Dstr v Prtnealgw, Exz v Appndcs applicae                  |
| 51.99.00↔ | Sonstige Operation an den Gallenwegen, n.n.bez.                  | 54.4x.11↔ | Exz oder Destr von Peritonealgew, Exz von Mesenterium           |
| 51.99.10↔ | So Op an D Gallw, Extrakt v Stein aus and Gallgängen             | 54.4x.12↔ | Exz oder Destr von Peritonealgewebe, Exz von Omentum            |
| 51.99.11↔ | Sonstige Op an D Gallwegen, Destr an D Gallgängen                | 54.4x.99↔ | Exzision oder Destruktion von Peritonealgewebe, sonstige        |
| 51.99.12↔ | Sonstige Op an D Gallwegen, Einl e Drain i D Gallgang            | 54.61↔    | Wiederverschluss einer postoperativen abdominalen Wunddehiszenz |
| 51.99.13↔ | Sonstige Op an D Gallwegen, Blutstill an D Gallgängen            | 54.62↔    | Verzögerter Verschluss einer granulierenden Abdominalwunde      |
| 51.99.14↔ | Sonstige Op an D Gallwegen, Revision an D Gallgängen             | 54.63.00↔ | Sonstige Naht an der Bauchwand, n.n.bez.                        |
| 51.99.20↔ | S Op an D Gllwg, Enl o Wchs e N slbpx Stnt (Prth), offn chr      | 54.63.10↔ | Sonstige Nht an d Bauchw, Nht e Verletzung an d Bauchw          |
| 51.99.21↔ | S Op an D Gllwg, Enl o Wchs v mhr N slbpx Stnt (Prth), offn chr  | 54.63.99↔ | Sonstige Naht an der Bauchwand, sonstige                        |
| 51.99.30↔ | S Op an D Gllwg, Enl o Wchs e N slbpx Stnt (Prth), lprsk         | 54.64.00↔ | Naht am Peritoneum, n.n.bez.                                    |
| 51.99.31↔ | S Op an D Gllwg, Enl o Wchs v mhr N slbpx Stnt (Prth), lprsk     | 54.64.10↔ | Nht a Prtn, Nht v Msntrium, Omntm mjs o mns (n Vrtz)            |
| 51.99.40↔ | S Op an D Gllwg, Enl o Wchs e slbpx Stnt (Prth), offn chr        | 54.64.99↔ | Naht am Peritoneum, sonstige                                    |
| 51.99.41↔ | S Op an D Gllwg, Enl o Wchs v 2 slbpx Stnt (Prth), offn chr      | 54.72↔    | Sonstige Rekonstruktion an der Bauchwand                        |
| 51.99.42↔ | S Op an D Gllwg, Enl o Wchs v 3 slbpx Stnt (Prth), offn chr      | 54.73↔    | Sonstige Rekonstruktion am Peritoneum                           |
| 51.99.43↔ | S Op an D Gllwg, Enl o Wchs v 4 slbpx Stnt (Prth), offn chr      | 54.74↔    | Sonstige Rekonstruktion am Omentum                              |
| 51.99.44↔ | S Op an D Gllwg, Enl o Wchs v 5 slbpx Stnt (Prth), offn chr      | 54.75↔    | Sonstige Rekonstruktion am Mesenterium                          |
| 51.99.45↔ | S Op an D Gllwg, Enl o Wchs v6o mhr slbpx Stnt(Prth),offn chr    | 54.92↔    | Entfernen eines Fremdkörpers aus der Peritonealhöhle            |
| 51.99.50↔ | S Op an D Gllwg, Enl o Wchs e slbpx Stnt (Prth), lprsk           | 54.94↔    | Formung eines peritoneovaskulären Shunts                        |
| 51.99.51↔ | S Op an D Gllwg, Enl o Wchs v 2 slbpx Stnt (Prth), lprsk         | 54.95↔    | Inzision des Peritoneums  |
| 51.99.52↔ | S Op an D Gllwg, Enl o Wchs v 3 slbpx Stnt (Prth), lprsk         | 54.99.00↔ | Sonstige Operationen in der Abdominal-Region, n.n.bez.          |
| 51.99.53↔ | S Op an D Gllwg, Enl o Wchs v 4 slbpx Stnt (Prth), lprsk         | 54.99.10↔ | Einsatz eines Klammernahtgerätes, n.n.bez.                      |
| 51.99.54↔ | S Op an D Gllwg, Enl o Wchs v 5 slbpx Stnt (Prth), lprsk         | 54.99.11↔ | Einsatz eines zirkulären Klammernahtgerätes, offen chirurgisch  |
| 51.99.55↔ | S Op an D Gllwg, Enl o Wchs v 6 o mhr slbpx Stnt (Prth), lprsk   | 54.99.12↔ | Ens e zrkläm Klmmrnhtrgräts, übr vrbsthnd Körperffngng          |
| 51.99.91↔ | Sonstige Op an D Gallwegen, Sonstige Reko d Gallwegen            | 54.99.13↔ | Einsatz eines linearen Klammernahtgerätes, offen chirurgisch    |
| 51.99.99↔ | Sonstige Operation an den Gallenwegen, sonstige                  | 54.99.14↔ | Einsatz eines linearen Klammernahtgerätes, laparoskopisch       |
| 52.12↔    | Offene Biopsie am Pankreas                                       | 54.99.19↔ | Einsatz eines Klammernahtgerätes,sonstige                       |
| 52.92↔    | Sondierung des Ductus pancreaticus                               | 54.99.20↔ | Art d verwendeten Mat f Gewers und Gewverst, n.n.bez.           |
| 52.95.00↔ | Sonstige Operation am Pankreas, n.n.bez.                         | 54.99.21↔ | Nicht resorbierbares Material ohne Beschichtung                 |
| 52.95.10↔ | S Op a Pnkr, Extrkt v Stein(n) aus d Dct pancr, offn chr         | 54.99.22↔ | Nicht resorbierbares Material mit antimikrobieller Beschichtung |
| 52.95.11↔ | S Op a Pnkr, Extrkt v Stein(n) aus d Dct pancr, lprsk            | 54.99.23↔ | Nicht resorbierbares Material mit Titanbeschichtung             |
| 52.95.20↔ | Sonstige Op a Pankreas, Dilat d Duct pancr, laparask             | 54.99.24↔ | Nicht resorbierbares Material, mit sonstiger Beschichtung       |
| 52.95.30↔ | So Op a Pankr, Einl e Drain i D Pankrgang, offen chir            | 54.99.25↔ | Composite-Material  |
| 52.95.31↔ | So Op a Pankr, Einl e Drain i D Pankrgang, laparask              | 54.99.26↔ | (Teil-) resorbierbares Material, synthetisch                    |
| 52.95.40↔ | S Op a Pnkr,Enl o Wchs N slbpx Stnt(Prth)i Pnkrngg,offn chr      | 54.99.27↔ | (Teil-) resorbierbares Material, biologisch                     |
| 52.95.41↔ | S Op a Pnkr, Enl o Wchs e N slbpx Stnt (Prth) i D Pnkrngg, lprsk | 54.99.29↔ | Art d verwendeten Mat f Gewers und Gewverst, sonstige           |
| 52.95.50↔ | S Op a Pnkr,Enl o Wchs slbpx Stnt(Prth)i D Pnkrngg,offn chr      | 54.99.30↔ | S Op i d AbdRg, Rs v Gw i d Bauchrg oh schr Orgnzuoordngg       |
| 52.95.51↔ | S Op a Pnkr, Enl o Wchs e slbpx Stnt (Prth) i D Pnkrngg, lprsk   | 54.99.40↔ | So Op i d AbdReg, Rev e kutperit Fistel ( Kathvrwsys)           |
| 52.95.60↔ | Sonstige Op a Pankr, Plast Reko d Duct pancr, laparask           | 54.99.41↔ | S Op i d AbdRg, Entf o Vrschl e ktrpt Fstl (Kthvrwsys)          |
| 52.95.70↔ | Sonstige Op a Pankr, Plastische Rekonstruktion d Pankr           | 54.99.50↔ | So Op i d AbdReg, Anl e temp Bauchwandverschlusses              |
| 52.95.90↔ | Sonstige Op a Pankreas, Sonstige endosk Op a Pankreas            | 54.99.60↔ | Sonstige Operationen in der Abdominal-Region, Lumbotomie        |
|           |  | 54.99.61↔ | Sonstige Operationen in der Abdominal-Region, Relumbotomie      |

|           |  |           |  |
|-----------|--|-----------|--|
| 54.99.99↔ | Sonstige Operationen in der Abdominal-Region, sonstige                   | 57.71.00↔ | Radikale Zystektomie, n.n.bez.                                   |
| 55.01.11↔ | Nephrotomie, offen chirurgisch   | 57.71.10↔ | Rad Zystektomie, oh Urethrektomie, b Mann, offen chir            |
| 55.01.12↔ | Nephrotomie, offen chirurgisch zur Exploration                           | 57.71.11↔ | Rad Zystektomie, oh Urethrektomie, b Mann, laparask              |
| 55.01.13↔ | Nephrotomie, offen chirurgisch zur Punktion einer Zyste                  | 57.71.20↔ | Rad Zystektomie, m Urethrektomie, b Mann, offen chir             |
| 55.11↔    | Pyelotomie   | 57.71.21↔ | Radikale Zystektomie, m Urethrektomie, b Mann, laparask          |
| 55.12↔    | Pyelostomie  | 57.71.30↔ | Rad Zystektomie, oh Urethrektomie, b d Frau, offen chir          |
| 55.24↔    | Offene Nierenbiopsie   | 57.71.31↔ | Rad Zystektomie, oh Urethrektomie, b d Frau, laparask            |
| 55.81↔    | Naht einer Rissverletzung an der Niere                                   | 57.71.40↔ | Rad Zystektomie, m Urethrektomie, b d Frau, offen chir           |
| 55.84↔    | Reposition einer Nierenstiel-Torsion                                     | 57.71.41↔ | Rad Zystektomie, m Urethrektomie, b d Frau, laparask             |
| 56.51.00↔ | Aufbau einer kutanen Ureteroileostomie, n.n.bez.                         | 57.71.50↔ | Rad Zystekt, BeEviszeration (Exent) b Mann, offen chir           |
| 56.51.10↔ | Aufbau einer kutanen Ureteroileostomie, n.n.bez.                         | 57.71.51↔ | Rad Zystekt, BeEviszeration (Exent) b Mann, laparask             |
| 56.51.11↔ | Ab Urtlst,Urtleoktst [IICon]/Urtklktst [KIn/SgmCon],lprsk                | 57.71.99↔ | Radikale Zystektomie, sonstige                                   |
| 56.51.12↔ | Aufbau einer kutanen Ureteroileostomie, n.n.bez.                         | 57.79.00↔ | Sonstige totale Zystektomie, n.n.bez.                            |
| 56.51.20↔ | Aufbau einer kutanen Ureteroileostomie, n.n.bez.                         | 57.79.10↔ | So tot Zystekt, Einf Zystekt, b Mann, offen chir                 |
| 56.51.30↔ | Aufbau einer kutanen Ureteroileostomie, n.n.bez.                         | 57.79.11↔ | So tot Zystektomie, Einf Zystektomie, b Mann, laparask           |
| 56.51.99↔ | Aufbau einer kutanen Ureteroileostomie, sonstige                         | 57.79.20↔ | So tot Zystekt, Einf Zystekt, b d Frau, offen chir               |
| 56.52.00↔ | Revision einer kutanen Ureteroileostomie, n.n.bez.                       | 57.79.21↔ | So tot Zystekt, Einf Zystekt, b d Frau, laparask                 |
| 56.52.10↔ | Revision einer kutanen Ureteroileostomie, n.n.bez.                       | 57.79.99↔ | Sonstige totale Zystektomie, sonstige                            |
| 56.52.20↔ | Revision einer kutanen Ureteroileostomie, n.n.bez.                       | 57.82↔    | Verschluss einer Zystostomie                                     |
| 56.52.99↔ | Revision einer kutanen Ureteroileostomie, sonstige                       | 57.83↔    | Verschluss einer vesikointestinalen Fistel                       |
| 56.61.00↔ | Aufbau einer anderen kutanen Ureterostomie, n.n.bez.                     | 57.84.00↔ | Verschluss einer anderen Harnblasenfistel, n.n.bez.              |
| 56.61.10↔ | Aufbau einer anderen kutanen Ureterostomie, n.n.bez.                     | 57.84.10↔ | Verschl e and Hrnblfst, (Vrschl e) vskvg Fstl, ofn chr (bd)      |
| 56.61.20↔ | Aufbau einer anderen kutanen Ureterostomie, n.n.bez.                     | 57.84.11↔ | Vrschl e and Hrnblfst, Vrschl e vskvg Fstl, vg                   |
| 56.61.99↔ | Aufbau einer anderen kutanen Ureterostomie, sonstige                     | 57.84.12↔ | Vrschl e and Hrnblfst, Vrschl e vskvg Fstl, trnsvs               |
| 56.62↔    | Revision einer anderen kutanen Ureterostomie                             | 57.84.13↔ | Vrschl e and Hrnblfst, Vrschl e vskvg Fstl, lprsk                |
| 56.71.00↔ | Harnableitung in den Darm, n.n.bez.                                      | 57.84.20↔ | Vrschl e and Hrnblfst, Vrschl e vskkt Fstl, ofn chr              |
| 56.71.10↔ | Harnableitung in den Darm, n.n.bez.                                      | 57.84.21↔ | Vrschl e and Hrnblfst, Vrschl e vskkt Fstl, lprsk                |
| 56.71.11↔ | Harnableitung in den Darm, n.n.bez.                                      | 57.84.99↔ | Verschluss einer anderen Harnblasenfistel, sonstige              |
| 56.71.20↔ | Harnableitung in den Darm, n.n.bez.                                      | 57.89↔    | Sonstige plastische Rekonstruktion an der Harnblase              |
| 56.71.99↔ | Harnableitung in den Darm, sonstige                                      | 57.93.00↔ | (Postoperative) Blutstillung an der Harnblase, n.n.bez.          |
| 56.72↔    | Revision einer ureterointestinalen Anastomose                            | 57.93.10↔ | (Postoperative) Blutstillung an der Harnblase, perkutan          |
| 56.75↔    | Transureteroureterostomie  | 57.93.11↔ | (Postoperative) Blutstillung an der Harnblase, transurethral     |
| 56.83↔    | Verschluss einer Ureterostomie   | 57.93.12↔ | (Postoperative) Blutstillung an der Harnblase, offen chirurgisch |
| 56.84.00↔ | Verschluss einer anderen Ureterfistel, n.n.bez.                          | 57.93.13↔ | (Postoperative) Blutstillung an der Harnblase, laparoskopisch    |
| 56.84.10↔ | Verschluss einer anderen Ureterfistel, n.n.bez.                          | 57.93.14↔ | (Postoperative) Blutstillung an der Harnblase, über ein Stoma    |
| 56.84.11↔ | Verschluss einer anderen Ureterfistel, n.n.bez.                          | 57.93.99↔ | (Postoperative) Blutstillung an der Harnblase, sonstige          |
| 56.84.20↔ | Verschluss einer anderen Ureterfistel, n.n.bez.                          | 57.96↔    | Implantation eines elektronischen Blasenstimulators              |
| 56.84.21↔ | Verschluss einer anderen Ureterfistel, n.n.bez.                          | 57.97↔    | Ersetzen eines elektronischen Blasenstimulators                  |
| 56.84.22↔ | Verschluss einer anderen Ureterfistel, n.n.bez.                          | 58.24↔    | Biopsie am Periuethralgewebe                                     |
| 56.84.99↔ | Verschluss einer anderen Ureterfistel, sonstige                          | 58.43.00↔ | Verschluss einer anderen Urethrafistel, n.n.bez.                 |
| 56.92↔    | Implantation eines elektronischen Ureterstimulators                      | 58.43.10↔ | Vrschl e and Urthfst, Vrschl e urthrvg Fstl, ofn chr (bd)        |
| 56.93↔    | Ersetzen eines elektronischen Ureterstimulators                          | 58.43.11↔ | Vrschl e and Urthfst, Vrschl e urthrvg Fstl, lprsk               |
| 56.99.00↔ | Sonstige Operationen an einem Ureter, n.n.bez.                           | 58.43.12↔ | Vrschl e and Urthfst, Vrschl e urthrvg Fstl, vg                  |
| 56.99.10↔ | Sonstige Operationen an einem Ureter, n.n.bez.                           | 58.43.20↔ | Vrschl e and Urthfst, Vrschl e urthrvktn Fstl                    |
| 56.99.20↔ | Sonstige Operationen an einem Ureter, n.n.bez.                           | 58.43.30↔ | Vrschl e and Urthfst, Vrschl e urthrvktn Fstl                    |
| 56.99.21↔ | Sonstige Operationen an einem Ureter, n.n.bez.                           | 58.43.99↔ | Verschluss einer anderen Urethrafistel, sonstige                 |
| 56.99.30↔ | Sonstige Operationen an einem Ureter, n.n.bez.                           | 59.00↔    | Retroperitoneale Dissektion, n.n.bez.                            |
| 56.99.31↔ | Sonstige Operationen an einem Ureter, n.n.bez.                           | 59.02↔    | Sonstige Lösung von perirenenalen oder periureteralen Adhäsionen |
| 56.99.32↔ | Sonstige Operationen an einem Ureter, n.n.bez.                           | 59.03.00↔ | Laparosk Lös von periren o periuret Adhäs, n.n.bez.              |
| 56.99.99↔ | Sonstige Operationen an einem Ureter, sonstige                           | 59.03.10↔ | Lprsk Lös v prm o priurt Adhäs, Urtrl oh intrpr Vrlg             |
| 57.12↔    | Lösung von intraluminalen Adhäsionen mit Inzisur in der Harnblase        | 59.03.11↔ | Lprsk Lös v prm o priurt Adhäs, Urtrl m intrpr Vrlg              |
| 57.21↔    | Vesikostomie   | 59.03.99↔ | Laparosk Lös von periren o periuret Adhäs, sonstige              |
| 57.22↔    | Revision einer Vesikostomie  | 59.09↔    | Sonstige Inzision am perirenenalen oder periureteralen Gewebe    |
| 57.34↔    | Offene Biopsie der Harnblase   | 59.11↔    | Sonstige Lösung von perivesikalen Adhäsionen                     |
| 57.51↔    | Exzision des Urachus   | 59.12↔    | Laparoskopische Lösung von perivesikalen Adhäsionen              |
| 57.58↔    | Laparosk Exz o Destr von and Läs o Gew an d Harnbl                       | 59.19↔    | Sonstige Inzision am perivesikalen Gewebe                        |
| 57.59.00↔ | Offene Exzision oder Destruktion von Läsionen an der Harnblase, n.n.bez. | 59.21↔    | Biopsie am perirenenalen oder perivesikalen Gewebe               |
| 57.59.10↔ | Offene Exzision oder Destruktion von Läsionen an der Harnblase, n.n.bez. | 59.91↔    | Exzision am perirenenalen oder perivesikalen Gewebe              |
| 57.59.20↔ | Offene Exzision oder Destruktion von Läsionen an der Harnblase, n.n.bez. | 59.92↔    | Sonstige Operationen am perirenenalen oder perivesikalen Gewebe  |
| 57.59.99↔ | Offene Exzision oder Destruktion von Läsionen an der Harnblase, sonstige | 59.99↔    | Sonstige Operationen an den Harnorganen                          |
| 57.6x.00↔ | Partielle Zystektomie, n.n.bez.  | 69.19↔    | So Exz oder Destr an Uterus und uter Halteapp                    |
| 57.6x.10↔ | Partielle Zystektomie, oh Ureterneointplantation, offen chir             | 70.32.00↔ | Exzision oder Destruktion einer Läsion im Douglasraum, n.n.bez.  |
| 57.6x.11↔ | Partielle Zystektomie, oh Ureterneointplantation, laparask               | 70.32.10↔ | Exzision einer Läsion im Douglasraum                             |
| 57.6x.12↔ | Partielle Zystektomie, m eins o beids Ureterneointpl, offen chir         | 70.32.11↔ | Destruktion einer Läsion im Douglasraum                          |
| 57.6x.13↔ | Partielle Zystektomie, m eins o beids Ureterneointpl, laparask           | 70.32.99↔ | Exzision oder Destruktion einer Läsion im Douglasraum, sonstige  |
| 57.6x.20↔ | Partielle Zystektomie, m eins o beids Ureterneointpl, offen chir         | 70.72.00↔ | Verschluss einer kolovaginalen Fistel, n.n.bez.                  |
| 57.6x.21↔ | Partielle Zystektomie, m eins o beids Ureterneointpl, lprsk              |           |  |
| 57.6x.22↔ | Partielle Zystektomie, m eins o beids Ureterneointpl, ofn chr            |           |  |
| 57.6x.23↔ | Partielle Zystektomie, m eins o beids Ureterneointpl, lprsk              |           |  |
| 57.6x.99↔ | Partielle Zystektomie, sonstige  |           |  |

|           |  |           |   |
|-----------|--|-----------|---|
| 70.72.10↔ | Verschluss einer kolovaginalen Fistel, offen chir (abd)          | 78.49.42↔ | Kmpl Rk d Ws(zb Skl)wstl Epphysd mt Kl a FrmGdLg [SMA], 3 Klm   |
| 70.72.20↔ | Verschluss einer kolovaginalen Fistel, vaginal                   | 78.49.43↔ | Kmpl Rk d Ws(zb Skl)wstl Epphysd mt Kl a FrmGdLg [SMA], 4 Klm   |
| 70.72.30↔ | Verschluss einer kolovaginalen Fistel, laparoskopisch            | 78.49.44↔ | Kmpl Rk d Ws(zb Skl)wstl Epphysd mt Kl a FrmGdLg [SMA], 5 Klm   |
| 70.72.99↔ | Verschluss einer kolovaginalen Fistel, sonstige                  | 78.49.45↔ | Kmpl Rk d Ws(zb Skl)wstl Epphysd mt Kl a FrmGdLg [SMA], 6 Klm   |
| 70.73.00↔ | Verschluss einer rektovaginalen Fistel, n.n.bez.                 | 78.49.46↔ | Kmpl Rk d Ws(zb Skl)wstl Epphysd mt Kl a FrmGdLg [SMA], 7 Klm   |
| 70.73.10↔ | Verschluss e rektovaginalen Fistel, offen chir (abd)             | 78.49.47↔ | Kmpl Rk d Ws(zb Skl)wstl Epphysd mt Kl a FrmGdLg [SMA], 8 Klm   |
| 70.73.20↔ | Verschluss einer rektovaginalen Fistel, vaginal                  | 78.49.48↔ | Kmpl Rk d Ws(zb Skl)wstl Epphysd mt Kl a FrmGdLg [SMA], 9 Klm   |
| 70.73.30↔ | Verschluss einer rektovaginalen Fistel, laparoskopisch           | 78.49.4a↔ | Kmpl Rk d Ws(zb Skl)wstl Epphysd mt Kl a FrmGdLg [SMA], 10 Klm  |
| 70.73.99↔ | Verschluss einer rektovaginalen Fistel, sonstige                 | 78.49.4b↔ | Kpl Rk Ws(zb Skl)wstl Epphysd mt Kl a FrmGdLg [SMA], 11 Klm     |
| 70.74↔    | Verschluss einer vaginointestinalen Fistel                       | 78.49.4c↔ | Kpl Rk Ws(zb Skl)wstl Epphysd mt Kl a FrmGdLg [SMA], 12 Kl      |
| 70.75↔    | Verschluss einer anderen Vaginalfistel                           | 78.49.4d↔ | Kpl Rk Ws(zb Skl)wstl Epphysd mt Kl a FrmGdLg [SMA], 13 mhr Kl  |
| 71.72↔    | Verschluss einer Fistel an Vulva oder Perineum                   | 78.49.4e↔ | Kompl Reko d Ws (z.B. b Skol) d dorsoventrale Epiphysod         |
| 77.61.00↔ | Lk Rs v Knchläs o Gw an Skp, Klv, Rp u Strn, n.n.bz.             | 78.49.4f↔ | Kmpl Rk d Ws (z.B. b Skl) d untrlr Epphysd m drs Wrblfs         |
| 77.61.10↔ | Lok Resektion von Knochläs o Gew an Skapula und Klav             | 78.49.4g↔ | Kmpl Rk d Ws (z.B. b Skl) d bltrl Epphysd m drs Wrblfs          |
| 77.61.11↔ | Lokale Resektion von Knochenläsion oder -gewebe an einer Rippe   | 78.49.50↔ | Drs o vnt instrmnt Krrktrspndyl (z.B. b Skl), n.n.bz.           |
| 77.61.12↔ | Lokale Resektion von Knochenläsion oder -gewebe am Sternum       | 78.49.51↔ | Drs instrmnt Krrktrspndyl (z.B. b Skl), N prmstb, 3 bs 6 Sg     |
| 77.61.20↔ | Lk Rs v Knchläs o Gw an Skp, Klv, Rp u Strn, Dbr an Skp u Klv    | 78.49.52↔ | Drs instrmnt Krrktrspndyl (z.B. b Skl), N prmstb, 7 bs 10 Sg    |
| 77.61.99↔ | Lok Res v Knochläs o Gew an Skap, Klav, Rip u Stern, So          | 78.49.53↔ | Drs instrmnt Krrktrspndyl (z.B. b Skl), N prmstb, 11 o mhr Sg   |
| 77.69.00↔ | Lk Rs v Knchläs o Gw an and näh bz Knch, auss Gschk, n.n.bz.     | 78.49.54↔ | Drs instrmnt Krrktrspndyl (z.B. b Skl), prmstb, 3 bs 6 Sg       |
| 77.69.10↔ | Lok Resektion von Knochläs o Gew an Phalangen d Hand             | 78.49.55↔ | Drs instrmnt Krrktrspndyl (z.B. b Skl), prmstb, 7 bs 10 Sg      |
| 77.69.11↔ | Lokale Resektion von Knochenläsion oder -gewebe an Wirbelkörpern | 78.49.56↔ | Drs instrmnt Krrktrspndyl (z.B. b Skl), prmstb, 11 o mhr Sg     |
| 77.69.12↔ | Lokale Resektion von Knochenläsion oder -gewebe am Becken        | 78.49.57↔ | Vnt instrmnt Krrktrspndyl (z.B. b Skl), N prmstb, 3 bs 6 Sg     |
| 77.69.13↔ | Lok Resektion von Knochläs o Gew an Phalangen d Fusses           | 78.49.58↔ | Vnt instrmnt Krrktrspndyl (z.B. b Skl), N prmstb, 7 bs 10 Sg    |
| 77.69.20↔ | Lk Rs Knchläs/Gw a.a.bz. Knch, auss Gschk, Dbr an PhlHnd         | 78.49.59↔ | Drs o vnt instrmnt Krrktrspndyl (z.B. b Skl), S                 |
| 77.69.21↔ | Lk Rs v Knchläs o Gw an and näh bz Knch, auss Gschk, Dbr an d Ws | 78.49.5a↔ | Vnt instrmnt Krrktrspndyl (z.B. b Skl), N prmstb, 11 o mhr Sg   |
| 77.69.22↔ | Lk Rs v Knchläs o Gw an and näh bz Knch, auss Gschk, Dbr a B     | 78.49.5b↔ | Vnt instrmnt Krrktrspndyl (z.B. b Skl), prmstb, 3 bs 6 Sg       |
| 77.69.23↔ | Lk RsKnchläs/Gw a.a.bz. Knch, auss Gschk, Dbr an PhlFsss         | 78.49.5c↔ | Vnt instrmnt Krrktrspndyl (z.B. b Skl), prmstb, 7 bs 10 Sg      |
| 77.69.99↔ | Lk Rs v Knchläs o Gw an and näh bz Knch, auss Gschk, S           | 78.49.5d↔ | Vnt instrmnt Krrktrspndyl (z.B. b Skl), prmstb, 11 o mhr Sg     |
| 77.81.00↔ | So Part Knochres an Skap, Klav, Rip und Stern, n.n.bez.          | 78.49.60↔ | Drs u vnt kmb instrmnt Krrktrspndyl (z.B. b Skl), n.n.bz.       |
| 77.81.10↔ | Sonstige partielle Knochenresektion an Skapula und Klavikula     | 78.49.61↔ | Dor/vent instrmnt Krrktrspndyl (b Skl), N prmstb, 3 bs 6 Sg     |
| 77.81.11↔ | Sonstige partielle Knochenresektion an einer Rippe               | 78.49.62↔ | Drs/vnt kmb instrmnt Krrktrspndyl (b Skl), N prmstb, 7 bs 10 Sg |
| 77.81.12↔ | Sonstige partielle Knochenresektion am Sternum                   | 78.49.63↔ | Drs/vnt kmb instrmnt Krrktrspndyl (b Skl), N prmstb, 11/mhr Sg  |
| 77.81.99↔ | So Part Knochres an Skap, Klav, Rip und Sternum, So              | 78.49.64↔ | Drs u vnt kmb instrmnt Krrktrspndyl(zB b Skl)prmstb,3-6Sg       |
| 77.89.00↔ | S Prt Knchrs an and näh bz Knch, auss Gschk, n.n.bz.             | 78.49.65↔ | Drs u vnt kmb instrmnt Krrktrspndyl(zB b Skl),prmstb,7 bs 10 Sg |
| 77.89.10↔ | Sonstige partielle Knochenresektion an Phalangen der Hand        | 78.49.66↔ | Dor/vent instrmnt Krrktrspndyl, prmstb, 11/mhr Segmente         |
| 77.89.20↔ | Sonstige Part Knochres an e Wirbelkörper, Densresektion          | 78.49.69↔ | Drs u vnt kmb instrmnt Krrktrspndyl (z.B. b Skl), S             |
| 77.89.21↔ | Sonstige partielle Knochenresektion an einem Wirbel, Corpus      | 78.49.70↔ | Komplexe Rekonstruktion der Wirbelsäule, n.n.bez.               |
| 77.89.22↔ | Sonstige partielle Knochres an e Wirbel, sonstige Teile          | 78.49.71↔ | Kmpl Rk d Ws (z.B. b Skl) d sbkt Hrrngtlnstrmttion (b Knd)      |
| 77.89.30↔ | Sonstige partielle Knochenresektion am Becken                    | 78.49.79↔ | Komplexe Rekonstruktion der Wirbelsäule, sonstige               |
| 77.89.40↔ | Sonstige partielle Knochenresektion an Phalangen des Fusses      | 78.50.00↔ | Inn Knochfix oh Reposition d Fx, oh Ang d Lok, n.n.bez.         |
| 77.89.99↔ | So Part Knochres an and näh bez Knoch, auss Gschk, So            | 78.50.11↔ | Knochenfixation an der Wirbelsäule                              |
| 77.91.00↔ | Totale Res von Skapula, Klav, Rip und Sternum, n.n.bez.          | 78.50.30↔ | Osteosyntheseverfahren an der Wirbelsäule, n.n.bez.             |
| 77.91.10↔ | Totale Resektion von Skapula und Klavikula                       | 78.50.31↔ | Osteosynthese durch Schrauben an der Wirbelsäule                |
| 77.91.11↔ | Totale Resektion einer Rippe                                     | 78.50.32↔ | Osteosynthese durch Drahtcerclage an der Wirbelsäule            |
| 77.91.12↔ | Totale Resektion einer Halsrippe                                 | 78.50.33↔ | Osteosynthese durch Klammersystem an der Wirbelsäule            |
| 77.91.13↔ | Totale Resektion des Sternums                                    | 78.50.34↔ | Osteosynthese durch Hakenplatten an der Wirbelsäule             |
| 77.91.99↔ | Totale Res von Skapula, Klav, Rip und Sternum, sonstige          | 78.50.35↔ | Osteosynthese durch Schrauben-Stabsystem an der Wirbelsäule     |
| 77.99.00↔ | Tt Knchrskt an and näh bz Knch, auss Gschk, n.n.bz.              | 78.50.36↔ | Osteosyn d ventrales SchraubenPlattensystem an d Ws             |
| 77.99.10↔ | Totale Knochenresektionen an Phalangen der Hand                  | 78.50.37↔ | Osteosyn d dorsales SchraubenPlattensystem an d Ws              |
| 77.99.20↔ | Totale Resektion eines Wirbelkörpers                             | 78.50.39↔ | Osteosyntheseverfahren an der Wirbelsäule, sonstige             |
| 77.99.30↔ | Totale Knochenresektionen am Becken                              | 78.50.99↔ | Inn Knochfix oh Reposition d Fx, oh Ang d Lok, sonstige         |
| 77.99.40↔ | Totale Knochenresektionen an Phalangen des Fußes                 | 78.69.00↔ | Entf Impl and näh bez Kn, auss GSchKn nnbez                     |
| 77.99.99↔ | Totale Knochresekt an and näh bez Knoch, auss Gschk, So          | 78.69.11↔ | Entf Impl Phal Hand: intramed Draht                             |
| 78.49.2a↔ | Wirbelkers d So Mat (z.B. b Kyphose), 4 o mehr Wirbelk           | 78.69.15↔ | Knimpent aanbz Kn,auss Gschk,EntfKn(tel)ers a Phl d Hnd         |
| 78.49.31↔ | Kompl Reko d Ws (z.B. b Kyphose) d vord Abstützspan              | 78.69.18↔ | Entf Impl Phal Hand: sonst OSmat                                |
| 78.49.32↔ | Kmpl Rk d Ws (z.B. b Kyphs) d Kyphktmie (z.B. n LndstSlzr)       | 78.69.21↔ | Entf Impl Becken: Draht, Schr, Cerclage                         |
| 78.49.33↔ | Kmpl Rk d Ws (z.B. b Kyphs) d Drs Krr oh vntrlr Rleas            | 78.69.22↔ | Knochenimplantatenfernung am Becken: (winkelstabile) Platte     |
| 78.49.34↔ | Kmpl Rk d Ws (z.B. b Kyphs) d Drs Krr m vntr Rleas               | 78.69.25↔ | Knmplntf aanbz Knch,auss Gschk,Entf Knch(tel)rstzs a B          |
| 78.49.35↔ | Kompl Reko d Ws (z.B. b Kyphose) d dorsoventrale Korr            | 78.69.28↔ | Entf Impl Becken: sonst OSmat                                   |
| 78.49.36↔ | Klmnt u plysgmntl Drs Lrdsspnd (DLS) n Zielk (z.B. b Kyphs)      | 78.69.31↔ | Entf Impl Talus/Kalkaneus: intramed Draht                       |
| 78.49.37↔ | Klmnt u tpl Subtrostt(zB n Thom/HYL,zB b Kyph)                   | 78.69.38↔ | Entf Impl Talus u Kalkaneus: sonst OSm                          |
| 78.49.38↔ | Klmnt u monseg zervth Lordsp(zB n Msn,Urst/Smmns,zB b Kyphs)     |           |   |
| 78.49.40↔ | Kpl Rk Ws(zB Skl)wstl Epphysd mt Kl a FrmGdLg [SMA], 1 Kl        |           |   |
| 78.49.41↔ | Kmpl Rk d Ws(zb Skl)wstl Epphysd mt Kl a FrmGdLg [SMA], 2 Klm    |           |   |

|           |  |           |  |
|-----------|--|-----------|--|
| 78.69.41↔ | Entf Impl Phal Fuss: intramed Draht                              | 81.65.00↔ | Vertebroplastik, n.n.bez.  |
| 78.69.45↔ | KnImpent aanbz Kn,aus Gschk,EntfKn(teil)es a Phl d Fs            | 81.65.10↔ | Vertebroplastik, 1 Wirbelkörper                                  |
| 78.69.48↔ | Entf Impl Phal Fuss: sonst OSmat                                 | 81.65.11↔ | Vertebroplastik, 2 Wirbelkörper                                  |
| 78.69.51↔ | Entf Impl an and Knochen: Draht                                  | 81.65.12↔ | Vertebroplastik, 3 Wirbelkörper                                  |
| 78.69.52↔ | Knochenimplantatentf an and nbez Knochen                         | 81.65.13↔ | Vertebroplastik, 4 und mehr Wirbelkörper                         |
| 78.69.53↔ | Entf Impl an and Knochen: Winkelplatte                           | 81.65.99↔ | Vertebroplastik, sonstige  |
| 78.69.55↔ | Knimpent aanbz Kn,aus Gschk,Entf Kn(teil)rstzs a snst nbz Kn     | 81.66.00↔ | Kyphoplastik, n.n.bez.   |
| 78.69.58↔ | Entf Impl an and Knochen: sonst OSmat                            | 81.66.10↔ | Kyphoplastik, 1 Wirbelkörper                                     |
| 78.69.61↔ | Entfernung von Osteosynthesematerial an Wirbelsäule              | 81.66.11↔ | Kyphoplastik, 2 Wirbelkörper                                     |
| 78.69.65↔ | Knmplntf a.a.bz. Knch, auss Gschk, EntfKnch(teil)rstzs an Ws     | 81.66.12↔ | Kyphoplastik, 3 Wirbelkörper                                     |
| 78.69.71↔ | Arthroskopische Entfernung von Osteosynthesematerial             | 81.66.13↔ | Kyphoplastik, 4 und mehr Wirbelkörper                            |
| 78.69.99↔ | Knimplentf an and näher bez Knoch, auss Gschk, sonstige          | 81.66.99↔ | Kyphoplastik, sonstige   |
| 80.51.00↔ | Exzision eines Discus intervertebralis, n.n.bez.                 | 83.65.00↔ | Sonstige Naht an Muskel oder Faszie, n.n.bez.                    |
| 80.51.10↔ | Exzision eines Discus intervertebralis, offen chirurgisch        | 83.65.10↔ | Sonstige Naht an Muskel oder Faszie, Kopf und Hals               |
| 80.51.11↔ | Exzision zweier Disci intervertebrales, offen chirurgisch        | 83.65.11↔ | Sonstige Naht an Muskel oder Faszie, Schulter und Axilla         |
| 80.51.12↔ | Exz dreier oder mehr Disci intervertebrales, offen chir          | 83.65.12↔ | Sonstige Naht an Muskel oder Faszie, Oberarm und Ellenbogen      |
| 80.51.20↔ | Exzision eines Discus intervertebralis, perkutan mit Endoskopie  | 83.65.13↔ | Sonstige Naht an Muskel oder Faszie, Unterarm                    |
| 80.51.99↔ | Exzision eines Discus intervertebralis, sonstige                 | 83.65.14↔ | Sonstige Naht an Muskel oder Faszie, Brustwand, Bauch und Rücken |
| 80.59.00↔ | Sonstige Diskusdestruktion, n.n.bez.                             | 83.65.15↔ | Sonstige Nht an M o Fasz, Leist und Genreg und Gesäss            |
| 80.59.10↔ | Sonstige Diskusdestruktion, Entfernung eines freien Sequesters   | 83.65.16↔ | Sonstige Naht an Muskel oder Faszie, Untere Extremität           |
| 80.59.20↔ | Sonstige Diskusdestruktion, Reoperation bei Rezidiv              | 83.65.19↔ | Sonstige Naht an Muskel oder Faszie, Andere Lokalisation         |
| 80.59.21↔ | Sonstige Diskdestr, Reop m Radikulolyse b Rezidiv                | 83.65.99↔ | Sonstige Naht an Muskel oder Faszie, sonstige                    |
| 80.59.30↔ | Sonstige Diskusdestruktion, Dekompression mit Nucleoplastik      | 84.59↔    | Einsetzen von sonstiger vertebralen Vorrichtung                  |
| 80.59.40↔ | S Dskdstr, Mnmlnvs Thrmmdlition d Bndscheib                      | 84.60↔    | Einsetzen von Diskusprothese, nicht näher bezeichnet             |
| 80.59.50↔ | S Dskdstr, Dsksrknstrktion m zllbsiertn Bndscheibnrstz           | 84.61↔    | Einsetzen von partieller Diskusprothese, zervikal                |
| 80.59.99↔ | Sonstige Diskusdestruktion, sonstige                             | 84.62↔    | Einsetzen von totaler Diskusprothese, zervikal                   |
| 81.00↔    | Spondylodese, n.n.bez.   | 84.63↔    | Einsetzen von Diskusprothese, thorakal                           |
| 81.01↔    | Spondylodese an Atlas-Axis                                       | 84.64↔    | Einsetzen von partieller Diskusprothese, lumbosakral             |
| 81.02↔    | Sonstige zervikale Spondylodese mit ventralem Zugang             | 84.65↔    | Einsetzen von totaler Diskusprothese, lumbosakral                |
| 81.03↔    | Sonstige zervikale Spondylodese mit dorsalem Zugang              | 84.66.00↔ | Rev o Ersetz von künstl Diskproth, zervikal, n.n.bez.            |
| 81.04↔    | Dorsale und dorsolumbale Spondylodese, ventraler Zugang          | 84.66.10↔ | Ersetzen von künstlicher Diskusprothese, zervikal                |
| 81.05↔    | Dorsale und dorsolumbale Spondylodese, dorsaler Zugang           | 84.66.20↔ | Revision von künstlicher Diskusprothese, zervikal                |
| 81.06↔    | Lumbale und lumbosakrale Spondylodese, ventraler Zugang          | 84.66.99↔ | Rev o Ersetz von künstl Diskproth, zervikal, sonstige            |
| 81.07↔    | Lumbale und lumbosakrale Spondylodese, intratransversaler Zugang | 84.67↔    | Revision oder Ersetzen von künstlicher Diskusprothese, thorakal  |
| 81.08↔    | Lumbale und lumbosakrale Spondylodese, dorsaler Zugang           | 84.68.00↔ | Rev o Ersetz von künstl Diskproth, lumbosakr, n.n.bez.           |
| 81.30↔    | Reoperation einer Spondylodese, n.n.bez.                         | 84.68.10↔ | Ersetzen von künstlicher Diskusprothese, lumbosakral             |
| 81.31↔    | Reoperation einer Spondylodese an Atlas-Axis                     | 84.68.20↔ | Revision von künstlicher Diskusprothese, lumbosakral             |
| 81.32↔    | ReOP einer sonst zerv Spondylodes mit ventr Zugang               | 84.68.99↔ | Rev o Ersetz von künstl Diskproth, lumbosakr, sonstige           |
| 81.33↔    | ReOP einer sonst zerv Spondylodes mit dors Zugang                | 84.69.00↔ | Revision oder Ersetzen von künstlicher Diskusprothese, n.n.bez.  |
| 81.34↔    | ReOP e dors und dorsolumb Spondylodes, ventr Zug                 | 84.69.10↔ | Ersetzen von künstlicher Diskusprothese                          |
| 81.35↔    | ReOP e dors und dorsolumb Spondylodes, dors Zug                  | 84.69.20↔ | Revision von künstlicher Diskusprothese                          |
| 81.36↔    | ReOP e lumb und lumbosakr Spondylodes, ventr Zug                 | 84.69.99↔ | Revision oder Ersetzen von künstlicher Diskusprothese, sonstige  |
| 81.37↔    | ReOP e lumb u lumbosakr Spondylodes,intratransvZug               | 86.94.00↔ | Enstz/ErstzPlsgnrtNeurstmeinz Leit, N spzf ob auflb, n.n.bz.     |
| 81.38↔    | ReOP e lumb und lumbosakr Spondylodes, dors Zug                  | 86.94.10↔ | Enstz v Plsgnrt e intrkr Neurstm m einz Leit, N wiedrauffl       |
| 81.39↔    | Reoperation einer Spondylodese, n.a.klass.                       | 86.94.11↔ | Enstz v Plsgnrt e epd Neurstm m einz Leit, N wiedrauffl          |
| 81.62.00↔ | Spondylodes o Reop e Spondylodes v 23 Wirb, n.n.bez.             | 86.94.12↔ | Enstz v Plsgnrt e prph Neurstm m einz Leit, N wiedrauffl         |
| 81.62.10↔ | Spondylodese von 2 Wirbeln, dorsal                               | 86.94.20↔ | Erstz v Plsgnrt e intrkr Neurstm m einz Leit, N wiedrauffl       |
| 81.62.11↔ | Spondylodes v 2 Wirbeln, dors u ventral komb, interkorp          | 86.94.21↔ | Erstz v Plsgnrt e epd Neurstm m einz Leit, N wiedrauffl          |
| 81.62.12↔ | Spondylodese von 2 Wirbeln, ventral, interkorporell              | 86.94.22↔ | Erstz v Plsgnrt e prph Neurstm m einz Leit, N wiedrauffl         |
| 81.62.13↔ | Spondylodese von 2 Wirbeln, dorsal, dynamisch                    | 86.94.99↔ | Enstz/ErstzPlsgnrtNeurstmeinz Leit, N spzfert ob auflb           |
| 81.62.20↔ | Spondylodese von 3 Wirbeln, dorsal                               | 86.95.00↔ | Enstz/ErstzPlsgnrtNeurstmdpp Leit, N spzf ob auflb, n.n.bz.      |
| 81.62.21↔ | Spondylodes v 3 Wirbeln, dors u ventral komb, interkorp          | 86.95.10↔ | Enstz v Plsgnrt e intrkr Neurstm, MhrKnl Syst, N wiedrauffl      |
| 81.62.22↔ | Spondylodese von 3 Wirbeln, ventral, interkorporell              | 86.95.11↔ | Enstz v Plsgnrt e epd Neurstm, MhrKnl Syst, N wiedrauffl         |
| 81.62.23↔ | Spondylodese von 3 Wirbeln, dorsal, dynamisch                    | 86.95.12↔ | Enstz v Plsgnrt e prph Neurstm, MhrKnl Syst, N wiedrauffl        |
| 81.62.99↔ | Spondylodese o Reop e Spondylodese von 23 Wirbeln, So            | 86.95.20↔ | Erstz v Plsgnrt e intrkr Neurstm, MhrKnl Syst, N wiedrauffl      |
| 81.63.00↔ | Spondylodes o Reop e Spondylodes v 48 Wirb, n.n.bez.             | 86.95.21↔ | Erstz v Plsgnrt e epd Neurstm, MhrKnl Syst, N wiedrauffl         |
| 81.63.10↔ | Spondylodese von 4 - 6 Wirbeln, dorsal                           | 86.95.22↔ | Erstz v Plsgnrt e prph Neurstm, MhrKnl Syst, N wiedrauffl        |
| 81.63.11↔ | Spondylodes v 4 6 Wirb, dors u vent komb, interkorp              | 86.95.99↔ | Enstz o Erstz v Plsgnrt e Neurstm m dpp Leit, N spzf ob auflb, S |
| 81.63.12↔ | Spondylodese von 4 - 6 Wirbeln, ventral, interkorporell          | 86.96.00↔ | Enstz o Erstz v snst Plsgnrt e Neurstm, n.n.bz.                  |
| 81.63.13↔ | Spondylodese von 4 - 6 Wirbeln, dorsal, dynamisch                | 86.96.10↔ | Einsetzen von Pulsgenerator zur Vorderwurzelstimulation          |
| 81.63.20↔ | Spondylodese von 7 - 8 Wirbeln, dorsal                           | 86.96.11↔ | Einsetzen von Pulsgenerator zur Vagusnervstimulation             |
| 81.63.21↔ | Spondylodes v 7 8 Wirb, dors u vent komb, interkorp              | 86.96.20↔ | Ersetzen von Pulsgenerator zur Vorderwurzelstimulation           |
| 81.63.22↔ | Spondylodese von 7 - 8 Wirbeln, ventral, interkorporell          | 86.96.21↔ | Ersetzen von Pulsgenerator zur Vagusnervstimulation              |
| 81.63.23↔ | Spondylodese von 7 - 8 Wirbeln, dorsal, dynamisch                | 86.96.99↔ | Einsetz o Ersetz von sonst Pulsgenerat e Neurostim, So           |
| 81.63.99↔ | Spondylodese o Reop e Spondylodese von 48 Wirbeln, So            | 86.97↔    | Einsetzen aufladb Neurostim, aufladb, 1L                         |
| 81.64.00↔ | Spndyls o Reop e Spndyls v 9 o mhr Wrb, n.n.bz.                  | 86.98.00↔ | Enstz o Erstz v auflb Plsgnrt e Neurstm m dpp Leit, n.n.bz.      |
| 81.64.10↔ | Spondylodese von 9 oder mehr Wirbeln, dorsal                     | 86.98.10↔ | Enstz v auflb Plsgnrt e intrkr Neurstm, Mhrksys                  |
| 81.64.11↔ | Spndyls v 9 o mhr Wrb, drs u vnt komb, intrkrpl                  | 86.98.11↔ | Einsetz v auflb Pulsgenerat e epid Neurostim, Mehrksys           |
| 81.64.99↔ | Spondylodes o Reop e Spondylodes v 9 o mehr Wirbeln, So          |           |  |

|           |   |           |  |
|-----------|---|-----------|--|
| 86.98.12↔ | Enstz v auflb Plsgnrt e prph Neurstm, Mhrksys           | 92.39.20↔ | And Hchvstrth, Streot Bstr, frkt: zrb, intmd Rdiost            |
| 86.98.20↔ | Erstz v auflb Plsgnrt e intrkr Neurstm, Mhrksys         | 92.39.21↔ | And Hchvstrth, Streot Bstr, frkt: zrb, intmd Bgnbstr (IMAT)    |
| 86.98.21↔ | Ersetz v auflb Pulsgenerat e epid Neurostim, Mehrksys   | 92.39.22↔ | And Hchvstrth, Streot Bstr, frkt: zrb, bldgst Enst             |
| 86.98.22↔ | Erstz v auflb Plsgnrt e prph Neurstm, Mhrksys           | 92.39.29↔ | And Hochvstrth, Stereot Bestr, frakt, zerebral, So             |
| 86.98.99↔ | Enstz o Erstz v auflb Plsgnrt e Neurstm m dpp Leit, S   | 92.39.30↔ | And Hchvstrth, Streot Bstr, frkt: Extrzr, intmd Rdiost         |
| 92.39.00↔ | Sonstige stereotaktische Radiochirurgie, n.n.bez.       | 92.39.31↔ | And Hchvstrth, Streot Bstr, frkt: Extrzr, intmd Bgnbstr (IMAT) |
| 92.39.01↔ | And Hochvstrth, Stereot Bestr, frakt,zerebral, n.n.bez. | 92.39.32↔ | And Hchvstrth, Streot Bstr, frkt: Extrzr, bldgst Enst          |
| 92.39.11↔ | And Hchvstrth, Streot Bstr, frkt, Extrzr, n.n.bz.       | 92.39.39↔ | And Hochvstrth, Stereot Bestr, frakt, Extrazer, So             |

### Prozedur R02-3

|           |  |           |   |
|-----------|--|-----------|---|
| 01.12.00↔ | Offene Biopsie an den Hirnhäuten, n.n.bez.                     | 01.39.50↔ | Entfernung eines intrakraniellen Implantates                    |
| 01.12.10↔ | Stereotaktische offene Biopsie an den Hirnhäuten               | 01.39.99↔ | Sonstige Inzision am Gehirn, sonstige                           |
| 01.12.99↔ | Offene Biopsie an den Hirnhäuten, sonstige                     | 01.41↔    | Operationen am Thalamus   |
| 01.14.00↔ | Offene Biopsie am Gehirn, n.n.bez.                             | 01.42↔    | Operationen am Globus pallidum                                  |
| 01.14.10↔ | Stereotaktische offene Biopsie am Gehirn                       | 01.51.00↔ | Exzision von Läsion oder Gewebe an den Hirnhäuten, n.n.bez.     |
| 01.14.99↔ | Offene Biopsie am Gehirn, sonstige                             | 01.51.10↔ | Exz v Tmrgw an D HrnH m Präprtio n v infiltriertm Nchbrgw       |
| 01.15↔    | Biopsie am Schädel   | 01.51.99↔ | Exzision von Läsion oder Gewebe an den Hirnhäuten, sonstige     |
| 01.21↔    | Inzision und Drainage an den kranialen Sinus                   | 01.52.00↔ | Hemisphärektomie, n.n.bez.                                      |
| 01.22↔    | Entfernen der Elektrode(n) eines intrakr Neurostim             | 01.52.10↔ | Hemisphärektomie, hirneigenes intrazerebrales Tumorgewebe       |
| 01.24.00↔ | Sonstige Kraniotomie, n.n.bez.                                 | 01.52.11↔ | Hemisphärektomie, nicht hirneigenes intrazerebrales Tumorgewebe |
| 01.24.10↔ | Sonstige Kraniotomie mit Dekompression                         | 01.52.99↔ | Hemisphärektomie, sonstige                                      |
| 01.24.11↔ | Sonstige Kraniotomie zur Entleerung eines epiduralen Hämatoms  | 01.53.00↔ | Lobektomie am Gehirn, n.n.bez.                                  |
| 01.24.12↔ | Sonstige Kraniotomie zur Entleerung eines epiduralen Empyems   | 01.53.10↔ | Lobektomie am Gehirn, hirneigenes intrazerebrales Tumorgewebe   |
| 01.24.13↔ | S Krniot, Enl v allpl Mt o Mdräg i D Schädlkn o Epdraum        | 01.53.11↔ | Lobekt a Hirn, Ni hirneigenes intrazerebrales Tumorgew          |
| 01.24.14↔ | S Krniot, Entf v allpl Mtrialdr Mdräg aus Schädlkn o Epdraum   | 01.53.99↔ | Lobektomie am Gehirn, sonstige                                  |
| 01.24.15↔ | Sonstige Kraniot, Entf e Fk aus Schädelkn o Epidraum           | 01.59.00↔ | Sonstige Exz o Destr von Läs o Gew a Hirn, n.n.bez.             |
| 01.24.16↔ | So Kraniot, So Drain epid Flüssigk o aus sonst Gründen         | 01.59.10↔ | Sonstige Exz von hirneig intrazer Tumorgew a Hirn               |
| 01.24.20↔ | Kraniotomie der Kalotte als Zugang, n.n.bez.                   | 01.59.11↔ | Sonstige Exz von Ni hirneig intrazer Tumorgew a Hirn            |
| 01.24.21↔ | Bohrlochtrepanation der Kalotte als Zugang                     | 01.59.12↔ | So Exz von Läs o Gew a Hirn, Debr e Kontusion a Hirn            |
| 01.24.22↔ | Streotktsch geführt Schädlröffnng übr d Klitt als Zg           | 01.59.19↔ | Sonstige Exzision von Läsion oder Gewebe am Gehirn, sonstige    |
| 01.24.29↔ | Kraniotomie der Kalotte als Zugang, sonstige                   | 01.59.20↔ | Sonstige Destr von hirneig intrazer Tumorgew a Hirn             |
| 01.24.30↔ | Zugang durch die Schädelbasis, n.n.bez.                        | 01.59.21↔ | Sonstige Destr von Ni hirneig intrazer Tumorgew a Hirn          |
| 01.24.31↔ | Zugang durch die Schädelbasis, transoral                       | 01.59.29↔ | Sonstige Destruktion von Läsion oder Gewebe am Gehirn, sonstige |
| 01.24.32↔ | Zugang d d Schädelb, transoral m Spal d weichen Gaumens        | 01.59.99↔ | Sonstige Exz o Destr von Läs o Gew a Hirn, sonstige             |
| 01.24.33↔ | Zg d d Schädlb, trnsr m Spl d weichn u hrtn Gaumns             | 01.6x.00↔ | Exzision und Destruktion einer Läsion am Schädel, n.n.bez.      |
| 01.24.34↔ | Zugang durch die Schädelbasis, transsphenoidal                 | 01.6x.10↔ | Exzision und Destruktion von Tumorgewebe an der Schädelbasis    |
| 01.24.35↔ | Zugang durch die Schädelbasis, transethmoidal                  | 01.6x.11↔ | Exzision und Destruktion von Tumorgewebe an der Kalotte         |
| 01.24.36↔ | Zugang durch die Schädelbasis, transmastoidal                  | 01.6x.20↔ | Exz und Destr vom sonst erkrankten Gew an d Schädelb            |
| 01.24.37↔ | Zugang durch die Schädelbasis, translabyrinthär                | 01.6x.21↔ | Exz und Destr von sonstigem erkrankten Gew an d Kalotte         |
| 01.24.38↔ | Zugang durch die Schädelbasis, transpyramidal                  | 01.6x.22↔ | Exz u Destr v sonst erkrankten Gew an d Kalotte m Hirnh         |
| 01.24.39↔ | Zugang durch die Schädelbasis, sonstige                        | 01.6x.99↔ | Exzision und Destruktion einer Läsion am Schädel, sonstige      |
| 01.24.3a↔ | Zugang durch die Schädelbasis, transkondylär                   | 02.01↔    | Eröffnen einer Schädelnaht                                      |
| 01.24.3b↔ | Zugang durch die Schädelbasis, transorbital                    | 02.02↔    | Elevation von Frakturfragmenten vom Schädel                     |
| 01.24.3c↔ | Zugang durch die Schädelbasis, mit Le-Fort-I-Osteotomie        | 02.03↔    | Bildung eines Schädelknochenlappens                             |
| 01.24.99↔ | Sonstige Kraniotomie, sonstige                                 | 02.05.00↔ | Einsetzen einer Schädelknochenplatte, n.n.bez.                  |
| 01.25.00↔ | Sonstige Kraniektomie, n.n.bez.                                | 02.05.10↔ | Enstz Schädlknpl(CADImplnt) an Hrnsh oh Bteil Gsschäd,Enf Df    |
| 01.25.10↔ | Sonstige Kraniektomie mit Dekompression                        | 02.05.11↔ | Ens Schknpl(CADImp)a Hrnsh oh Bteil d Gsschäd,gr/kmpl Df        |
| 01.25.11↔ | Sonstige Kraniektomie zur Entleerung eines epiduralen Hämatoms | 02.05.20↔ | Eins Schknpl (CADImp) Hrnsh Bteil v Orb, Tprlr fr Sn (bz 2Reg)  |
| 01.25.12↔ | Sonstige Kraniektomie zur Entleerung eines epiduralen Empyems  | 02.05.30↔ | Enstz Schädlknpl (CAD) an Hrnsh/Bteil mit RgGsschäd, ab 3 Rg    |
| 01.25.13↔ | So Kraniekt zur Entf e Fk aus Schädelkn o Epidraum             | 02.05.99↔ | Einsetzen einer Schädelknochenplatte, sonstige                  |
| 01.25.14↔ | S Krniekt m Enl v allpl Mt o e Mdräg i D Schädlkn o Epdraum    | 02.06.00↔ | Sonstige Osteoplastik am Schädel, n.n.bez.                      |
| 01.25.19↔ | So Kraniekt zur Drain epid Flüssigk o aus sonst Gründen        | 02.06.10↔ | Frontoorbitale Kranioplastik zur Verlagerung                    |
| 01.25.20↔ | Sonstige Kraniektomie, Rekraniektomie mit Einbr e Drain        | 02.06.20↔ | Rk d Hrnsh oh Bteil d Gsschäd, m einf Implnt (Knzmnt)           |
| 01.25.21↔ | S Krniekt,Rkrekt z Entf alpl Mt/Mdtr a Schkn/Epdraums          | 02.06.30↔ | Reko v Hirn u Gesschäd, m einf Implant (Knzement) o Tx          |
| 01.25.99↔ | Sonstige Kraniektomie, sonstige                                | 02.06.99↔ | Sonstige Osteoplastik am Schädel (Kranioplastik), sonstige      |
| 01.39.00↔ | Sonstige Inzision am Gehirn, n.n.bez.                          | 02.07↔    | Entfernen einer Schädelknochenplatte                            |
| 01.39.10↔ | Sonstige Inzision a Hirn zur Entl e intrazer Hämat             | 02.11↔    | Einfache Naht an der Dura mater des Gehirns                     |
| 01.39.11↔ | Sonstige Inzision a Hirn zur Entl e intrazer Abszesses         | 02.12.00↔ | Sonstige Rekonstruktion an den Hirnhäuten, n.n.bez.             |
| 01.39.19↔ | So Inzis a Gehrin, Entl von So intrazerebraler Flüssigk        | 02.12.10↔ | Sonstige Rekonstruktion an den Hirnhäuten ohne Kranioplastik    |
| 01.39.20↔ | So Inzis a Hirn, Stereotaktische Entl e intrakr Hämat          | 02.12.20↔ | Sonstige Rekonstruktion an den Hirnhäuten mit Kranioplastik     |
| 01.39.21↔ | So Inzis a Hirn, Stereot Entl e intrakr Abszesses              | 02.12.21↔ | Sonstige Duraplastik mit Kranioplastik an der Konvexität        |
| 01.39.29↔ | S Inzis a Hrn, Streot Entl S intrkmielr Flüssgk                | 02.12.22↔ | So Durapl m Kranioplastik a kraniozervikalen Übergang           |
| 01.39.30↔ | Sonstige Inzision a Gehirn, Entf e intrazerebralen Fk          | 02.12.99↔ | Sonstige Rekonstruktion an den Hirnhäuten, sonstige             |
| 01.39.40↔ | Anl e ext Drain a Liqusys (z.B. ventr, zisternal, subd)        |           |   |
| 01.39.41↔ | Anl e Reserv a Liqusys (z.B. ventr, zisternal, subd)           |           |   |
| 01.39.42↔ | Entf e Reserv a Liqusys (z.B. ventr, zisternal, subd)          |           |   |

|           |  |           |  |
|-----------|--|-----------|--|
| 02.13↔    | Ligatur eines Gefässes der Hirnhäute                             | 38.31↔    | Resektion von intrakraniellen Gefässen mit Anastomose            |
| 02.14↔    | Exzision am Plexus chorioideus                                   | 38.51↔    | Ligatur und Stripping von intrakraniellen Varizen                |
| 02.2↔     | Ventrikulostomie   | 38.61↔    | Sonstige Exzision von intrakraniellen Gefässen                   |
| 02.31↔    | Ventrikelshunt zu Strukturen in Kopf und Hals                    | 38.81↔    | Sonstiger chirurgischer Verschluss von intrakraniellen Gefässen  |
| 02.32↔    | Ventrikelshunt zum Kreislaufsystem                               | 86.94.00↔ | Enstz/ErstzPlsgnrtNeurstmLeit, N spzf ob auflb, n.n.bz.          |
| 02.33↔    | Ventrikelshunt zur Thoraxhöhle                                   | 86.94.10↔ | Enstz v Plsgnrt e intrkr Neurstm m einz Leit, N wiedrauff        |
| 02.34↔    | Ventrikelshunt zu Bauchhöhle und Bauchorganen                    | 86.94.11↔ | Enstz v Plsgnrt e epd Neurstm m einz Leit, N wiedrauff           |
| 02.35↔    | Ventrikelshunt zum Harnwegssystem                                | 86.94.12↔ | Enstz v Plsgnrt e prph Neurstm m einz Leit, N wiedrauff          |
| 02.39↔    | Sonstige Operationen zum Einrichten einer Ventrikeldrainage      | 86.94.20↔ | Erstz v Plsgnrt e intrkr Neurstm m einz Leit, N wiedrauff        |
| 02.41.00↔ | Spülung und Exploration eines Ventrikelshunts, n.n.bez.          | 86.94.21↔ | Erstz v Plsgnrt e epd Neurstm m einz Leit, N wiedrauff           |
| 02.41.10↔ | Spülung und Exploration eines Ventrikelshunts, zentraler Teil    | 86.94.22↔ | Erstz v Plsgnrt e prph Neurstm, MhrKnl Syst, N wiedrauff         |
| 02.41.20↔ | Spülung und Exploration eines Ventrikelshunts, peripherer Teil   | 86.94.99↔ | Enstz/ErstzPlsgnrtNeurstmLeit, N spzfirt ob auflb                |
| 02.41.99↔ | Spülung und Exploration eines Ventrikelshunts, sonstige          | 86.95.00↔ | Enstz/ErstzPlsgnrtNeurstmDpp Leit, N spzf ob auflb, n.n.bz.      |
| 02.42.00↔ | Ersetzen eines Ventrikelshunts, n.n.bez.                         | 86.95.10↔ | Enstz v Plsgnrt e intrkr Neurstm, MhrKnl Syst, N wiedrauff       |
| 02.42.10↔ | Ersetzen eines Ventrikelshunts, zentraler Teil                   | 86.95.11↔ | Enstz v Plsgnrt e epd Neurstm, MhrKnl Syst, N wiedrauff          |
| 02.42.20↔ | Ersetzen eines Ventrikelshunts, peripherer Teil                  | 86.95.12↔ | Enstz v Plsgnrt e prph Neurstm, MhrKnl Syst, N wiedrauff         |
| 02.42.99↔ | Ersetzen eines Ventrikelshunts, sonstige                         | 86.95.20↔ | Erstz v Plsgnrt e intrkr Neurstm, MhrKnl Syst, N wiedrauff       |
| 02.43↔    | Entfernen eines Ventrikelshunts                                  | 86.95.21↔ | Erstz v Plsgnrt e epd Neurstm, MhrKnl Syst, N wiedrauff          |
| 02.91↔    | Lösung von kortikalen Adhäsionen                                 | 86.95.22↔ | Erstz v Plsgnrt e prph Neurstm, MhrKnl Syst, N wiedrauff         |
| 02.92↔    | Plastische Rekonstruktion am Gehirn                              | 86.95.99↔ | Enstz o Erstz v Plsgnrt e Neurstm m dpp Leit, N spzf ob auflb, S |
| 02.93.00↔ | Implnt o Erstz d Elktrod(n) e intrkr Neurstm, n.n.bz.            | 86.96.00↔ | Enstz o Erstz v snst Plsgnrt e Neurstm, n.n.bz.                  |
| 02.93.10↔ | Implant o Ersetz v temp Mikroel z monolok Abl u Stimul           | 86.96.10↔ | Einsetzen von Pulsgenerator zur Vorderwurzelstimulation          |
| 02.93.11↔ | Implant o Ersetz v temp Mikroel z multiok Abl u Stimul           | 86.96.11↔ | Einsetzen von Pulsgenerator zur Vagusnervstimulation             |
| 02.93.20↔ | Implnt o Erstz v prm n Mikroel z mlk Abl u Stml                  | 86.96.20↔ | Ersetzen von Pulsgenerator zur Vorderwurzelstimulation           |
| 02.93.21↔ | Implnt o Erstz v prm n Mikroel z mltk Abl u Stml                 | 86.96.21↔ | Ersetzen von Pulsgenerator zur Vagusnervstimulation              |
| 02.93.99↔ | Implant o Ersetz d Elektrod(n) e intrkr Neurostim, So            | 86.96.99↔ | Einsetz o Ersetz von sonst Pulsgenerat e Neurostim, So           |
| 07.61↔    | Partielle Exzision der Hypophyse, transfrontaler Zugang          | 86.97↔    | Einsetzen aufladb Neurostim, aufladb, 1L                         |
| 07.62↔    | Partielle Exzision an der Hypophyse, transsphenoidaler Zugang    | 86.98.00↔ | Enstz o Erstz v auflb Plsgnrt e Neurstm m dpp Leit, n.n.bz.      |
| 07.63↔    | Part Exz an der Hypoph, nicht näher bez Zugang                   | 86.98.10↔ | Enstz v auflb Plsgnrt e intrkr Neurstm, Mhrksys                  |
| 07.64↔    | Totale Exzision der Hypophyse, transfrontaler Zugang             | 86.98.11↔ | Einsetz v auflb Pulsgenerat e epid Neurostim, Mehrksys           |
| 07.65↔    | Totale Exzision der Hypophyse, transsphenoidaler Zugang          | 86.98.12↔ | Enstz v auflb Plsgnrt e prph Neurstm, Mhrksys                    |
| 07.68↔    | Totale Exzision der Hypophyse, anderer näher bezeichneter Zugang | 86.98.20↔ | Erstz v auflb Plsgnrt e intrkr Neurstm, Mhrksys                  |
| 07.69↔    | Totale Exzision der Hypophyse, nicht näher bezeichneter Zugang   | 86.98.21↔ | Ersetz v auflb Pulsgenerat e epid Neurostim, Mehrksys            |
| 38.01↔    | Inzision von intrakraniellen Gefässen                            | 86.98.22↔ | Erstz v auflb Plsgnrt e prph Neurstm, Mhrksys                    |
|           |  | 86.98.99↔ | Enstz o Erstz v auflb Plsgnrt e Neurstm m dpp Leit, S            |

## Prozedur R02-4

|           |   |           |   |
|-----------|---|-----------|---|
| 92.21.00↔ | Oberflächenstrahlentherapie: n.n.bez.                           | 92.25.01↔ | Teleradiotherapie m Elektr, Linearbeschl, Grossf                |
| 92.21.01↔ | Oberflächenstrahlentherapie: Bis zu 2 Bestrahlungsfeldern       | 92.25.02↔ | Teleradiotherapie m Elektr, Linearbeschl, Halbkörper            |
| 92.21.02↔ | Oberflächenstrahlentherapie: Mehr als 2 Bestrahlungsfelder      | 92.25.03↔ | Teleradiotherapie m Elektr, Linearbeschl, Ganzkörper            |
| 92.22.00↔ | Orthovoltstrahlentherapie: n.n.bez.                             | 92.25.04↔ | TeleradTher mit Elektr, LinBeschl, IntrOp StrahlTher            |
| 92.22.01↔ | Orthovoltstrahlentherapie: Bis zu 2 Bestrahlungsfeldern         | 92.25.09↔ | Teleradiotherapie mit Elektronen, Linearbeschleuniger, sonstige |
| 92.22.02↔ | Orthovoltstrahlentherapie: Mehr als 2 Bestrahlungsfelder        | 92.25.11↔ | TeleradTher Elektr LinBe, M bildg Einst                         |
| 92.22.11↔ | Intraoperative Röntgenstrahlentherapie, bis 300 kV              | 92.25.12↔ | TeleradTher Elektr LinBe b 2 BestrF: M bildg Einst              |
| 92.22.12↔ | Intraoperative Röntgenstrahlentherapie, 300 kV - < 1 MV         | 92.25.13↔ | TelerTher Elektr LiBe me a 2 Bef: M bildgest Einst              |
| 92.22.19↔ | Intraoperative Röntgenstrahlentherapie, sonstige                | 92.25.14↔ | TelerTher Elek LiBe 3-D gepl Best: M bildgest Einst             |
| 92.23.00↔ | Hochvoltstrahlentherapie, n.n.bez.                              | 92.25.15↔ | TeleR Elektr intensMod RadTher: M bildgest Einst                |
| 92.23.01↔ | Telekobaltgerät bis zu 2 Bestrahlungsfelder                     | 92.25.21↔ | TeleR Elektr LinBe, bis zu 2 BestrF: Oh bildg Einst             |
| 92.23.02↔ | Telekobaltgerät 3 bis 4 Bestrahlungsfelder                      | 92.25.22↔ | TeleR Elektr LinBe, me a 2 BestrF: Oh bildg Einst               |
| 92.23.03↔ | Telekobaltger me a 4 BestrahlFeld od 3D-gep Bestr               | 92.25.23↔ | TeleR Elektr LinBe, 3-D gepl Best: Oh bildg Einst               |
| 92.23.08↔ | Hochvoltstrahlentherapie: andere Isotope                        | 92.25.24↔ | TeleR Elek LinBe, intMod Radiother: Oh bildg Einst              |
| 92.23.09↔ | Telekobaltgerät, Sonstige                                       | 92.26.00↔ | Teleradiotherapie mit anderen Partikelstrahlen, n.n.bez.        |
| 92.24.00↔ | Teleradiotherapie mit Photonen, Linearbeschleuniger, n.n.bez.   | 92.26.10↔ | Prtntntrpie, bs z 2 Bstrfldr, oh bldgst Enst                    |
| 92.24.01↔ | Teleradiotherapie m Photonen, Linearbeschl, Grossf              | 92.26.11↔ | Prtntntrpie, bs z 2 Bstrfldr, m bldgst Enst                     |
| 92.24.02↔ | Teleradiotherapie m Elektr, Linearbeschl, Halbkörper            | 92.26.20↔ | Prtntntrpie, mhr als 2 Bstrfldr, oh bldgst Enst                 |
| 92.24.03↔ | Teleradiotherapie m Elektr, Linearbeschl, Ganzkörper            | 92.26.21↔ | Prtntntrpie, mhr als 2 Bstrfldr, m bldgst Enst                  |
| 92.24.04↔ | TeleradTher mit Phot, LinBeschl, IntrOp StrahlTher              | 92.26.99↔ | Teleradiotherapie mit anderen Partikelstrahlen, sonstige        |
| 92.24.09↔ | Teleradiotherapie mit Photonen, Linearbeschleuniger, sonstige   | 92.27.00↔ | Brachytherapie Körperoberfl, so od nnbez ApplikatOrt            |
| 92.24.11↔ | TeleradTher Phot LinBe bis 2 BestrF: M bildg Einst              | 92.27.10↔ | Brachytherapie weibl GeschlOrgane nnbez                         |
| 92.24.12↔ | TelerTher Phot LiBe me a 2 Bef: M bildgest Einst                | 92.27.11↔ | Brachytherapie intrauterin                                      |
| 92.24.13↔ | TelerTher Phot LiBe 3-D gepl Best: M bildgest Einst             | 92.27.12↔ | Brachytherapie intravaginal                                     |
| 92.24.14↔ | TeleR Phot intensMod RadTher: M bildgest Einst                  | 92.27.13↔ | Brachytherapie intrauterin u intravaginal kombiniert            |
| 92.24.21↔ | TeleR Phot LinBe, bis zu 2 BestrF: Oh bildg Einst               | 92.27.21↔ | Brachytherapie Körperoberfläche                                 |
| 92.24.22↔ | TeleR Phot LinBe, me a 2 BestrF: Oh bildg Einst                 | 92.27.22↔ | Brachytherapie intrakavitär                                     |
| 92.24.23↔ | TeleR Phot LinBe, 3-D gepl Best: Oh bildg Einst                 | 92.27.23↔ | Brachytherapie intraluminal                                     |
| 92.24.24↔ | TeleR Phot LinBe, intMod Radiother: Oh bildg Einst              | 92.27.30↔ | Brachytherapie Gefäss nnbez                                     |
| 92.24.25↔ | Tlrdth m Pht: hchkmplx Rdiotr m spezialisierter Assttng         | 92.27.31↔ | Brachytherapie Koronargefäss                                    |
| 92.25.00↔ | Teleradiotherapie mit Elektronen, Linearbeschleuniger, n.n.bez. | 92.27.39↔ | Brachytherapie so Gefäss  |

|           |  |           |   |
|-----------|--|-----------|---|
| 92.27.70↔ | Radioaktive Moulagen, n.n.bez.                                   | 92.29.61↔ | Konst u Anp v Fix- u Bhdhlfen b Str, Fix, einfach               |
| 92.27.71↔ | Konstrukt u Applikat v oberfl radioaktiven Moulagen              | 92.29.62↔ | Konst u Anp v Fix- u Bhdhlfen b Str, Fix, mittl SG              |
| 92.27.72↔ | Konstrukt u Applikat v ni auf d KöOberfl verw Applik             | 92.29.63↔ | Konst u Anp v Fix- u Bhdhlfen b Str, Fix, komplex               |
| 92.27.73↔ | Konstruktion und Applikation von Augenapplikatoren               | 92.29.64↔ | Konst u Anp v Fix- u Bhdhlfen b Str, Bhdhlfen                   |
| 92.27.79↔ | Radioaktive Moulagen, sonstige                                   | 92.29.65↔ | Konst u Anp v Fix- u Bhdhlf b Str, ind Bl o VK                  |
| 92.28.00↔ | Injektion oder Instillation von Radioisotopen, n.n.bez.          | 92.29.69↔ | Konst u Anp v Fix- u Bhdhlf b Strahlenth, sonst                 |
| 92.28.01↔ | Instillation von offenen Radionukliden in Gelenke                | 92.29.70↔ | BestrahlSim ext Bestrahl u Brachyth, nnbez                      |
| 92.28.02↔ | Radiojodth bis 1,2 GBq ohne rh-TSH                               | 92.29.71↔ | BestrSim ext Bestrahl u Brachyth, CT-Sim ext Best               |
| 92.28.03↔ | Radiojodth bis 1,2 GBq mit rh-TSH                                | 92.29.72↔ | BestrSim ext Bestr u Brachyth, CT-Sim Brachyth                  |
| 92.28.04↔ | Radiojodth bis 5 GBq ohne rh-TSH                                 | 92.29.73↔ | BestrSim ext Bestr u Brachyth, Feldf m Sim, o 3D                |
| 92.28.05↔ | Radiojodth bis 5 GBq mit rh-TSH                                  | 92.29.74↔ | BestrSim ext Bestr u Brachyth, Feldf m Sim, m 3D                |
| 92.28.06↔ | Radiojodth über 5 GBq ohne rh-TSH                                | 92.29.79↔ | BestrSim ext Bestrahl u Brachyth, sonst                         |
| 92.28.07↔ | Radiojodth über 5 GBq mit rh-TSH                                 | 92.29.80↔ | BestrPI perk Bestrahl u Brachyth, nnbez                         |
| 92.28.11↔ | Therapie mit offenen Radionukliden bei Knochenmetastasen         | 92.29.81↔ | BestrahlPlan f d intensitätsmod RadioTher                       |
| 92.28.12↔ | Intrvnös plliatv Schmrzth m off Rdion b Knchnmtstsn              | 92.29.82↔ | BestrPI perk Best u Brachyth, BestrPI m CT u MRT                |
| 92.28.13↔ | Radiorezeptortherapie mit DOTA-konjugierten Somatostatin-Analoga | 92.29.83↔ | BestrPI perk Best u Brachyth, BestrPI Brachyth, mi              |
| 92.28.20↔ | Radioimmuntherapie mit 90Y-Ibritumomab-Tiuxetan, parenteral      | 92.29.84↔ | BestrPI perk Best u Brachyth, BestrPI Brachyth, ko              |
| 92.28.21↔ | Gabe von Jod-131-MIBG (Metajodbenzylguanidin) parenteral         | 92.29.85↔ | BestrPI perk Best u Brachyth, BestrPI o ind Dos                 |
| 92.28.31↔ | Sel Intravask Radiochemoembolisat m I131Lipiodol                 | 92.29.86↔ | BestrahlPlan f perkut Bestrahl, m individ Dosisplan             |
| 92.28.32↔ | SI Intrvsk Rdionkldthrpie(SIRT)Emb v Yttrium90mrkiertn Mkrsphäm  | 92.29.87↔ | Bstrpl f Prkt Bstr u Brchyth, Bstrpl m Fsion v CT u PETBldm     |
| 92.28.33↔ | Endovaskuläre Brachytherapie mit Rhenium-188                     | 92.29.88↔ | Bstrpl f Prkt Bstr&Brchyth,Bstrpl m Fsion v CT,MRT&PETBldm      |
| 92.29.00↔ | Brachytherapie mit umschlossenen Radionukliden, n.n. bez.        | 92.29.89↔ | BestrPI perkutane Bestrahlung u Brachyth, sonst                 |
| 92.29.09↔ | Brachytherapie mit umschlossenen Radionukliden, sonstige         | 92.30.00↔ | Stereotaktische Bestrahlung, einzeitig, n.n.bez.                |
| 92.29.11↔ | Interst Brachyth m Impl entf Strahl i e E, nied Dos              | 92.30.01↔ | Stereotaktische Bestrahlung, einzeitig: Zerebral, n.n.bez.      |
| 92.29.12↔ | Interst Brachyth m Impl entf Strahl i e E, gep Dos               | 92.30.02↔ | Stereotaktische Bestrahlung, einzeitig: Extrazerebral, n.n.bez. |
| 92.29.13↔ | Interst Brachyth m Impl entf Strahl i e E, ho Dos                | 92.30.20↔ | Stereot Bestr, einzeit: Zerebral, intmod Radioth                |
| 92.29.19↔ | Interst Brachyth m Impl entf Strahl i e E, sonst                 | 92.30.21↔ | Stereot Bestr, einzeit: Zereb, intmod Bogenbestr (IMAT)         |
| 92.29.21↔ | Interst Brachyth m Volimpl entf Strahl i m E, nd Dos             | 92.30.22↔ | Stereot Bestr, einzeit: Zerebral, bildgest Einst                |
| 92.29.22↔ | Interst Brachyth m Volimpl entf Strahl i m E, gp Dos             | 92.30.30↔ | Stereot Bestr, einzeit: Extrazer, intmod Radioth                |
| 92.29.23↔ | Interst Brachyth m Volimpl entf Strahl i m E, ho Dos             | 92.30.31↔ | Streot Bstr, einzeit: Extrzr, intmd Bgnbstr (IMAT)              |
| 92.29.29↔ | Interst Brachyth m Volimpl entf Strahl i m E, sonst              | 92.30.32↔ | Stereot Bestr, einzeit: Extrazer, bildgest Einst                |
| 92.29.31↔ | Interst Brachyth m Volimpl entf Strahl, bis 10 Q                 | 92.30.99↔ | Stereotaktische Bestrahlung, einzeitig, sonstige                |
| 92.29.32↔ | Interst Brachyth m Volimpl entf Strahl, m a 10 Q                 | 92.31.00↔ | Radiochirurgie mit Photonen n.n. bez., zerebral                 |
| 92.29.33↔ | Intrst Brchyth m Implnt v prmn Str, v 16 bs 20 Quelln            | 92.31.10↔ | Radiochirurgie mit Photonen n.n. bez., extrazerebral            |
| 92.29.34↔ | Intrst Brchyth m Implnt v prmn Str, v 21 bs 25 Quelln            | 92.32.00↔ | Mehrquellige Photon-Radiochirurgie, n.n.bez.                    |
| 92.29.35↔ | Intrst Brchyth m Implnt v prmn Str, v 26 bs bs 30 Quelln         | 92.32.01↔ | Mehrquellige Photon-Radiochirurgie: Gamma-knife                 |
| 92.29.36↔ | Intrst Brchyth m Implnt v prmn Str, v 31 bs bs 35 Quelln         | 92.33.00↔ | Teilchen-Radiochirurgie, n.n.bez.                               |
| 92.29.37↔ | Intrst Brchyth m Implnt v prmn Str, v 36 bs bs 40 Quelln         | 92.33.01↔ | And HochvoltstrTh: Stereotakt Bestr, einzeit, zereb             |
| 92.29.38↔ | Intrst Brchyth m Implnt v prmn Str, v 41 bs bs 45 Quelln         | 92.33.11↔ | And HochvoltstTh: Stereot Bestr, einz, extrazereb               |
| 92.29.39↔ | Intrst Brchyth m Implnt v prmn Str, v 46 bs bs 50 Quelln         | 92.39.01↔ | And Hochvstrth, Stereot Bestr, frakt,zerebral, n.n.bez.         |
| 92.29.3a↔ | Intrst Brchyth m Implnt v prmn Str, v 51 bs bs 55 Quelln         | 92.39.11↔ | And Hchvstrth, Streot Bstr, frkt, Extrzr, n.n.bz.               |
| 92.29.3b↔ | Intrst Brchyth m Implnt v prmn Str, v 56 bs bs 60 Quelln         | 92.39.20↔ | And Hchvstrth, Streot Bstr, frkt: zrb, intmd Rdioth             |
| 92.29.3c↔ | Intrst Brchyth m Implnt v prmn Str, v 61 bs bs 65 Quelln         | 92.39.21↔ | And Hchvstrth, Streot Bstr, frkt: zrb, intmd Bgnbstr (IMAT)     |
| 92.29.3d↔ | Intrst Brchyth m Implnt v prmn Str, v 66 bs bs 70 Quelln         | 92.39.22↔ | And Hchvstrth, Streot Bstr, frkt: zrb, bldgst Einst             |
| 92.29.3e↔ | Intrst Brchyth m Implnt v prmn Str, mhr als 70 Quelln            | 92.39.29↔ | And Hochvstrth, Stereot Bestr, frakt, zerebral, So              |
| 92.29.40↔ | Brachytherapie mit Oberflächenapplikatoren, n.n.bez.             | 92.39.30↔ | And Hchvstrth, Streot Bstr, frkt: Extrzr, intmd Bgnbstr (IMAT)  |
| 92.29.49↔ | Brachytherapie mit Oberflächenapplikatoren, sonstige             | 92.39.31↔ | And Hchvstrth, Streot Bstr, frkt: Extrzr, intmd Bgnbstr (IMAT)  |
| 92.29.51↔ | Entf v umschl Radionukl o inakt Appl unter Anästh                | 92.39.32↔ | And Hchvstrth, Streot Bstr, frkt: Extrzr, bldgst Einst          |
| 92.29.60↔ | Konst u Anp v Fix- u Bhdhlfen b Str, Fix, nnbez                  | 92.39.39↔ | And Hochvstrth, Stereot Bestr, frakt, Extrazer, So              |
|           |  | 92.41↔    | Intraoperative Strahlentherapie mit Elektronen                  |

## Prozedur R02-5

|           |   |           |  |
|-----------|---|-----------|--|
| 07.16.00↔ | Biopsie am Thymus, n.n.bez.                         | 11.22.10↔ | Geschlossene (Nadel-) Biopsie der Kornea                   |
| 07.16.10↔ | Geschlossene [perkutane] [Nadel-] Biopsie am Thymus | 11.22.20↔ | Offene Biopsie der Kornea                                  |
| 07.16.11↔ | Offene Biopsie am Thymus                            | 11.22.99↔ | Biopsie der Kornea, sonstige                               |
| 07.16.99↔ | Biopsie am Thymus, sonstige                         | 12.22↔    | Biopsie der Iris   |
| 08.11.00↔ | Biopsie am Augenlid, n.n.bez.                       | 12.29.00↔ | S diagn Mssnhm an Irs, Crp cliar, Sklr u vrd Agkm, n.n.bz. |
| 08.11.10↔ | Geschlossene (Nadel-) Biopsie am Augenlid           | 12.29.10↔ | Biopsie des Corpus ciliare                                 |
| 08.11.20↔ | Offene Biopsie am Augenlid                          | 12.29.20↔ | Biopsie der Sklera   |
| 08.11.99↔ | Biopsie am Augenlid, sonstige                       | 12.29.30↔ | Biopsie der Augenlinse                                     |
| 09.11↔    | Biopsie der Tränendrüse                             | 12.29.99↔ | S diagn Mssnhm an Irs, Crp cliar, Sklr u vrd Agkm, S       |
| 09.12↔    | Biopsie des Tränensacks                             | 13.90↔    | Operation an der Linse, n.a.klass.                         |
| 09.19↔    | Sonstige diagnostische Massnahmen am Tränensystem   | 13.91↔    | Einsetzen von intraokulärer teleskopischer Prothese        |
| 10.21.00↔ | Biopsie der Konjunktiva, n.n.bez.                   | 13.92↔    | Kapsulotomie an der Linse                                  |
| 10.21.10↔ | Geschlossene (Nadel-) Biopsie der Konjunktiva       | 13.93↔    | Verschluss eines Defektes an der Linse mit Gewebekleber    |
| 10.21.20↔ | Offene Biopsie der Konjunktiva                      | 13.99↔    | Sonstige Operationen an der Linse, sonstige                |
| 10.21.99↔ | Biopsie der Konjunktiva, sonstige                   | 14.19↔    | So diagnMassnahm a Ret/Chorioid/Glaskrp/hintAugKam         |
| 11.22.00↔ | Biopsie der Kornea, n.n.bez.                        | 15.01↔    | Biopsie an äusserem Augenmuskel oder Sehne                 |

|           |   |           |   |
|-----------|---|-----------|---|
| 16.23↔    | Biopsie an Orbita und Augapfel                                  | 76.11.10↔ | Geschlossene (Nadel-) Biopsie an Gesichtsschädelknochen           |
| 18.01↔    | Perforation des Ohrläppchens                                    | 76.11.11↔ | Offene Biopsie (mit Inzision) an Gesichtsschädelknochen           |
| 18.02↔    | Inzision am äusseren Gehörgang                                  | 76.11.99↔ | Biopsie an Gesichtsschädelknochen, sonstige                       |
| 18.09↔    | Sonstige Inzision am äusseren Ohr                               | 76.19.11↔ | Offene Biopsie (mit Inzision) am Kiefergelenk                     |
| 20.32.00↔ | Biopsie an Mittel- und Innenohr, n.n.bez.                       | 77.40.00↔ | Knochenbiopsie, ohne Angabe der Lokalisation, n.n.bez.            |
| 20.32.01↔ | Biopsie am Mittelohr  | 77.40.10↔ | Knochbiops, ohne Ang d Lok, Perkutane (Nadel) Biops               |
| 20.32.02↔ | Biopsie am Innenohr   | 77.40.20↔ | Knochbiops, ohne Ang d Lokalisation, Offene Knochbiops            |
| 20.32.99↔ | Biopsie an Mittel- und Innenohr, sonstige                       | 77.40.99↔ | Knochenbiopsie, ohne Angabe der Lokalisation, sonstige            |
| 24.11.00↔ | Biopsie am Zahnfleisch, n.n.bez.                                | 77.41.00↔ | Knochbiops von Skapula, Klav, Rip und Sternum, n.n.bez.           |
| 24.11.10↔ | Geschlossene (Nadel-) Biopsie am Zahnfleisch                    | 77.41.10↔ | Knochbiops v Skp, Klv, Rp u Strm, Prkt (Nd) Biops                 |
| 24.11.20↔ | Offene Biopsie (mit Inzision) am Zahnfleisch                    | 77.41.20↔ | Knochbiops von Skap, Klav, Rip u Stern, Off Knochbiops            |
| 24.11.99↔ | Biopsie am Zahnfleisch, sonstige                                | 77.41.99↔ | Knochbiops von Skapula, Klav, Rip und Sternum, sonstige           |
| 24.12.00↔ | Biopsie an einer Zahnalveole, n.n.bez.                          | 77.42.00↔ | Knochenbiopsie am Humerus, n.n.bez.                               |
| 24.12.10↔ | Geschlossene (Nadel-) Biopsie an einer Zahnalveole              | 77.42.10↔ | Knochenbiopsie am Humerus, Perkutane (Nadel-) Biopsie             |
| 24.12.20↔ | Offene Biopsie (mit Inzision) an einer Zahnalveole              | 77.42.20↔ | Knochenbiopsie am Humerus, Offene Knochenbiopsie                  |
| 24.12.99↔ | Biopsie an einer Zahnalveole, sonstige                          | 77.42.99↔ | Knochenbiopsie am Humerus, sonstige                               |
| 25.02↔    | Offene Biopsie an der Zunge                                     | 77.43.00↔ | Knochenbiopsie an Radius und Ulna, n.n.bez.                       |
| 26.12↔    | Offene Biopsie an Speicheldrüse oder -gang                      | 77.43.10↔ | Knochenbiopsie an Radius und Ulna, Perkutane (Nadel-) Biopsie     |
| 27.21.00↔ | Biopsie am knöchernen Gaumen, n.n.bez.                          | 77.43.20↔ | Knochenbiopsie an Radius und Ulna, Offene Knochenbiopsie          |
| 27.21.10↔ | Geschlossene (Nadel-) Biopsie am knöchernen Gaumen              | 77.43.99↔ | Knochenbiopsie an Radius und Ulna, sonstige                       |
| 27.21.20↔ | Offene Biopsie (mit Inzision) am knöchernen Gaumen              | 77.44.00↔ | Knochenbiopsie an Karpalia und Metakarpalia, n.n.bez.             |
| 27.21.99↔ | Biopsie am knöchernen Gaumen, sonstige                          | 77.44.10↔ | Knochbiops an Karpal u Metakarpal, Perkut (Nad) Biops             |
| 27.22.00↔ | Biopsie an Uvula und weichem Gaumen, n.n.bez.                   | 77.44.20↔ | Knochbiops an Karpal und Metakarpal, Offene Knochbiops            |
| 27.22.10↔ | Geschlossene (Nadel-) Biopsie an Uvula und weichem Gaumen       | 77.44.99↔ | Knochenbiopsie an Karpalia und Metakarpalia, sonstige             |
| 27.22.20↔ | Offene Biopsie (mit Inzision) an Uvula und weichem Gaumen       | 77.45.00↔ | Knochenbiopsie am Femur, n.n.bez.                                 |
| 27.22.99↔ | Biopsie an Uvula und weichem Gaumen, sonstige                   | 77.45.10↔ | Knochenbiopsie am Femur, Perkutane (Nadel-) Biopsie               |
| 27.23.00↔ | Biopsie an der Lippe, n.n.bez.                                  | 77.45.20↔ | Knochenbiopsie am Femur, Offene Knochenbiopsie                    |
| 27.23.10↔ | Geschlossene (Nadel-) Biopsie an der Lippe                      | 77.45.99↔ | Knochenbiopsie am Femur, sonstige                                 |
| 27.23.20↔ | Offene Biopsie (mit Inzision) an der Lippe                      | 77.46.00↔ | Knochenbiopsie an der Patella, n.n.bez.                           |
| 27.23.99↔ | Biopsie an der Lippe, sonstige                                  | 77.46.10↔ | Knochenbiopsie an der Patella, Perkutane (Nadel-) Biopsie         |
| 27.24.00↔ | Biops in der Mundhöhle, an nicht bez Struktur, n.n.bez.         | 77.46.20↔ | Knochenbiopsie an der Patella, Offene Knochenbiopsie              |
| 27.24.10↔ | Gschl (Nd) Biops an Wngnschlh, Mndb u snst Strkt i d Mndhö      | 77.46.99↔ | Knochenbiopsie an der Patella, sonstige                           |
| 27.24.20↔ | Off Biops (m Inzs) an Wngnschlh, Mndb u snst Strkt i d Mndhö    | 77.47.00↔ | Knochenbiopsie an Tibia und Fibula, n.n.bez.                      |
| 27.24.99↔ | Biops in der Mundhöhle, an nicht bez Struktur, sonstige         | 77.47.10↔ | Knochenbiopsie an Tibia und Fibula, Perkutane (Nadel-) Biopsie    |
| 29.12.00↔ | Biopsie am Pharynx, n.n.bez.                                    | 77.47.20↔ | Knochenbiopsie an Tibia und Fibula, Offene Knochenbiopsie         |
| 29.12.10↔ | Geschlossene (Nadel-) Biopsie am Pharynx                        | 77.47.99↔ | Knochenbiopsie an Tibia und Fibula, sonstige                      |
| 29.12.20↔ | Offene Biopsie am Hypopharynx                                   | 77.48.00↔ | Knochenbiopsie an Tarsalia und Metatarsalia, n.n.bez.             |
| 29.12.30↔ | Offene Biopsie am Nasopharynx                                   | 77.48.10↔ | Knochbiops an Tarsal und Metatars, Perkut (Nad) Biops             |
| 29.12.99↔ | Biopsie am Pharynx, sonstige                                    | 77.48.20↔ | Knochbiops an Tarsalia und Metatars, Offene Knochbiops            |
| 31.45↔    | Offene Biopsie an Larynx oder Trachea                           | 77.48.99↔ | Knochenbiopsie an Tarsalia und Metatarsalia, sonstige             |
| 34.27.00↔ | Biopsie am Zwerchfell, n.n.bez.                                 | 77.49.00↔ | Knochbiops an and näher bez Knoch, auss Gschk, n.n.bez.           |
| 34.27.10↔ | Geschlossene (Nadel-) Biopsie am Zwerchfell                     | 77.49.20↔ | Knbiops aanbz Kn,auss Gschk,Knbiops a d Ws,Prkt(Nd)Biops          |
| 34.27.20↔ | Offene Biopsie am Zwerchfell                                    | 77.49.21↔ | Knochbiops a.a.bz. Knch/auss Gschk/Knochbiops an Ws/Off Knchbiops |
| 34.27.99↔ | Biopsie am Zwerchfell, sonstige                                 | 77.49.40↔ | Knbiops and nbz Kn,auss Gschk,Knbiops Phl d Fs,Prk (Nd)Biops      |
| 38.21↔    | Biopsie eines Blutgefässes                                      | 77.49.41↔ | Knbiops aanbz Kn,auss Gschk,Knbiops a Phl d Fs,Off Knbiops        |
| 40.11.00↔ | Biopsie an einer lymphatischen Struktur, n.n.bez.               | 77.49.90↔ | Knochbiops an and näh bz Knch, auss Gschk, Prkt (Nd) Biops        |
| 40.11.10↔ | Off (Inzs) Biops e mdiast, praaortln, iliakln o plvnn Lymphkn   | 77.49.91↔ | Knochbiops an and näh bz Knch, auss Gschk, Off Knchbiops          |
| 40.11.11↔ | Off (Inzs) Biops e zrv, sprklvklärn, axllärn o inguinln Lymphkn | 77.49.99↔ | Knochbiops an and näher bez Knoch, auss Gschk, sonstige           |
| 40.11.20↔ | Geschlossene [perkutane] [Nadel-] Biopsie von Lymphknoten       | 80.30↔    | Gelenksbiopsie, ohne Angabe der Lokalisation                      |
| 40.11.99↔ | Biopsie an einer lymphatischen Struktur, sonstige               | 80.31.00↔ | Gelenksbiopsie an der Schulter, n.n.bez.                          |
| 40.19↔    | Sonstige diagnostische Massnahmen an lymphatischen Strukturen   | 80.31.10↔ | Gelbiops an d Schult, Perkut (Nad) Biops an d Schult              |
| 40.21.00↔ | Exzision eines tiefen zervikalen Lymphknotens, n.n.bez.         | 80.31.20↔ | Gelbiops an d Schulter, Arthr Gelbiops an d Schulter              |
| 40.21.10↔ | Exz einzelner Lk u Lymphgefäße, zervikal, oh Markierung         | 80.31.30↔ | Gelbiops an d Schulter, Offene Gelbiops an d Schulter             |
| 40.21.11↔ | Exz ez Lk Lg, zrv, Radionkldmrk Farbstffmrk (SntnlLekt)         | 80.31.99↔ | Gelenksbiopsie an der Schulter, sonstige                          |
| 40.21.99↔ | Exzision eines tiefen zervikalen Lymphknotens, sonstige         | 80.32.00↔ | Gelenksbiopsie am Ellenbogen, n.n.bez.                            |
| 40.23.00↔ | Exzision eines axillären Lymphknotens, n.n.bez.                 | 80.32.10↔ | Gelenksbiopsie a Ellb, Perkutane (Nadel) Biops a Ellb             |
| 40.23.10↔ | Exzision eines axillären Lymphknotens, ohne Markierung          | 80.32.20↔ | Gelenksbiopsie a Ellb, Arthr Gelenksbiopsie a Ellb                |
| 40.23.11↔ | Exzision eines axillären Lymphknotens, mit Markierung           | 80.32.30↔ | Gelenksbiopsie a Ellb, Offene Gelenksbiopsie a Ellb               |
| 40.23.99↔ | Exzision eines axillären Lymphknotens, sonstige                 | 80.32.99↔ | Gelenksbiopsie am Ellenbogen, sonstige                            |
| 40.24.00↔ | Exzision eines inguinalen Lymphknotens, n.n.bez.                | 80.33.00↔ | Gelenksbiopsie am Handgelenk, n.n.bez.                            |
| 40.24.10↔ | Exz e inguinalen Lymphkn, offen chir, ohne Markierung           | 80.33.10↔ | Gelbiops a Hdgel, Perkutane (Nadel) Biops a Hdgel                 |
| 40.24.11↔ | Exz e inguinalen Lymphkn, offen chir, mit Markierung            | 80.33.20↔ | Gelbiops a Handgelenk, Arthr Gelbiops a Handgelenk                |
| 40.24.20↔ | Exzision eines inguinalen Lymphknotens, laparoskopisch          | 80.33.30↔ | Gelenksbiopsie am Handgelenk, Offene Gelenksbiopsie am Handgelenk |
| 40.24.99↔ | Exzision eines inguinalen Lymphknotens, sonstige                | 80.33.99↔ | Gelenksbiopsie am Handgelenk, sonstige                            |
| 44.15↔    | Offene Biopsie am Magen   | 80.34.00↔ | Gelenksbiopsie an Hand und Finger, n.n.bez.                       |
| 50.12↔    | Offene Biopsie an der Leber                                     | 80.34.10↔ | Gelbiops an Hnd u Fng, Prkt (Nd) Biops an Hnd u Fng               |
| 51.13↔    | Offene Biopsie an Gallenblase oder Gallengängen                 | 80.34.20↔ | Gelbiops an Hand u Fng, Arthr Gelbiops an Hand u Fng              |
| 52.12↔    | Offene Biopsie am Pankreas                                      |           |   |
| 76.11.00↔ | Biopsie an Gesichtsschädelknochen, n.n.bez.                     |           |   |



|           |  |           |  |
|-----------|--|-----------|--|
| 80.34.30↔ | Gelbiop an Hand und Fing, Off Gelbiops an Hand und Fing        | 80.38.30↔ | Gelbiop an Fuss u Zehen, Off Gelbiops an Fuss u Zehen            |
| 80.34.99↔ | Gelenkbiopsie an Hand und Finger, sonstige                     | 80.38.99↔ | Gelenkbiopsie an Fuss und Zehen, sonstige                        |
| 80.35.00↔ | Gelenkbiopsie an der Hüfte, n.n.bez.                           | 80.39.00↔ | Gelenksbiopsie an anderer bezeichneter Lokalisation, n.n.bez.    |
| 80.35.10↔ | Gelbiop an d Hüfte, Perkutane (Nadel) Biops an d Hüfte         | 80.39.10↔ | Gelbiops an and bz Lk, Prkt (Nd) Biops an and bz Lk              |
| 80.35.20↔ | Gelbiop an d Hüfte, Arthr Gelbiop an d Hüfte                   | 80.39.20↔ | Gelbiops an and bez Lok, Arthr Gelbiop a Kiefergel               |
| 80.35.30↔ | Gelenkbiopsie an der Hüfte, Offene Gelenksbiopsie an der Hüfte | 80.39.21↔ | Gelbiops an and bez Lok, Arthr Gelbiop a Sternoklgel             |
| 80.35.99↔ | Gelenkbiopsie an der Hüfte, sonstige                           | 80.39.29↔ | Gelbiops an and bez Lok, Arthr Gelbiop, sonstige                 |
| 80.36.00↔ | Gelenkbiopsie am Knie, n.n.bez.                                | 80.39.30↔ | Gelbiops an and bez Lokalisation, Offene Gelbiops                |
| 80.36.10↔ | Gelenkbiopsie am Knie, Perkutane (Nadel-) Biopsie am Knie      | 80.39.40↔ | Gelbiops an and bez Lok, Gelbiops an d Wirbelsäule               |
| 80.36.20↔ | Gelenkbiopsie am Knie, Arthroskopische Gelenkbiopsie am Knie   | 80.39.99↔ | Gelenksbiopsie an anderer, bezeichneter Lokalisation, sonstige   |
| 80.36.30↔ | Gelenkbiopsie am Knie, Offene Gelenksbiopsie am Knie           | 83.21.00↔ | Biopsie an den Weichteilen, n.n.bez.                             |
| 80.36.99↔ | Gelenkbiopsie am Knie, sonstige                                | 83.21.10↔ | Biops an D Weicht, Perkut (Nad) Biops an D Weicht                |
| 80.37.00↔ | Gelenkbiopsie am Sprunggelenk, n.n.bez.                        | 83.21.11↔ | Offene Biopsie an den Weichteilen                                |
| 80.37.10↔ | Gelbiop a Sg, Perkut (Nad) Biops a Sg                          | 83.21.20↔ | Biopsie an den Weichteilen, Perkutane (Nadel-) Biopsie am Muskel |
| 80.37.20↔ | Gelbiop a Sprunggelenk, Arthr Gelbiop a Sprunggelenk           | 83.21.21↔ | Offene Biopsie am Muskel   |
| 80.37.30↔ | Gelbiop a Sprunggelenk, Offene Gelbiops a Sprunggelenk         | 83.21.30↔ | Biopsie an den Weichteilen, Biopsie an einem Schleimbeutel       |
| 80.37.99↔ | Gelenkbiopsie am Sprunggelenk, sonstige                        | 83.21.99↔ | Biopsie an den Weichteilen, sonstige                             |
| 80.38.00↔ | Gelenkbiopsie an Fuss und Zehen, n.n.bez.                      | 85.12↔    | Offene Biopsie an der Mamma                                      |
| 80.38.10↔ | Gelbiop an Fuss u Zeh, Perkut (Nad) Biops an Fuss u Zeh        |           |  |
| 80.38.20↔ | Gelbiop an Fuss u Zehen, Arthr Gelbiop an Fuss u Zehen         |           |  |

**ADRG R04****Andere hämatologische und solide Neubildungen mit anderen OR-Prozeduren, mit äußerst schweren oder schweren CC**

Hauptdiagnose in Tabelle R04-1 und jede OR-Prozedur außer Tabelle R04-2 und PCCL &gt; 2

**DRG R04A****Andere hämatologische und solide Neubildungen mit bestimmter OR-Prozedur, mit äußerst schweren oder schweren CC**

Jede OR-Prozedur außer Tabelle R04-3

**DRG R04B****Andere hämatologische und solide Neubildungen mit anderer OR-Prozedur, mit äußerst schweren oder schweren CC**17  
R04**Diagnose R04-1**

|        |  |        |  |
|--------|--|--------|--|
| C37    | Bösartige Neubildung des Thymus                              | C92.50 | Akute myelomonozytäre Leukämie: Ohne Ang kompl Remiss    |
| C48.0  | Bösartige Neubildung: Retroperitoneum                        | C92.51 | Akute myelomonozytäre Leukämie: In kompletter Remission  |
| C76.4  | BNB ungenau bezeichneter Lok: Obere Extremität               | C93.00 | Akute Monozytenleukämie: Ohne Angabe kompl Remission     |
| C76.5  | BNB ungenau bezeichneter Lok: Untere Extremität              | C93.01 | Akute Monozytenleukämie: In kompletter Remission         |
| C76.7  | BNB: Sonstige ungenau bezeichnete Lokalisationen             | C94.00 | Akute Erythrämie u Erythroleukämie: Oh Ang kompl Remiss  |
| C76.8  | BNB: Sonst u ungenau bez Lok, mehr Teilber überlapp          | C94.01 | Akute Erythrämie u Erythroleukämie: In kompletter Remiss |
| C77.0  | Sekundäre u nnbez BNB: Lymphknoten Kopf/Gesicht/Hals         | C94.20 | Akute Megakaryoblastenleukämie: Ohne Ang kompl Remiss    |
| C77.1  | Sekundäre u nnbez BNB: Intrathorakale Lymphknoten            | C94.21 | Akute Megakaryoblastenleukämie: In kompletter Remission  |
| C77.2  | Sekundäre u nnbez BNB: Intraabdominale Lymphknoten           | C96.0  | Abt-Letterer-Siwe-Krankheit                              |
| C77.3  | Sek u nnbez BNB: Axill Lymphkn u Lymphkn obere Extrem        | D09.3  | Carcinoma in situ Schilddrüse/so endokrine Drüsen        |
| C77.4  | Sek u nnbez BNB: Inguin Lymphkn u Lymphkn unt Extrem         | D09.7  | Carcinoma in situ sonst nbez Lokalisationen              |
| C77.5  | Sekundäre u nnbez BNB: Intrapelvine Lymphknoten              | D09.9  | Carcinoma in situ, nnbez                                 |
| C77.8  | Sekundäre u nnbez BNB: Lymphknoten mehrerer Regionen         | D19.7  | Gutart Neubild mesotheliales Gewebe, sonst Lok           |
| C77.9  | Sekundäre u nnbez BNB: Lymphknoten, nnbez                    | D19.9  | Gutart Neubildung mesotheliales Gewebe, nnbez            |
| C79.83 | Sekundäre bösartige Neubildung des Perikards                 | D36.7  | Gutartige Neubildung sonstige nbez Lok                   |
| C79.84 | Sonstige sekundäre bösartige Neubildung des Herzens          | D36.9  | Gutartige Neubildung nnbez Lokalisation                  |
| C79.88 | Sekundäre bösartige Neubildung sonstiger nbez Lokalisationen | D46.2  | Refraktäre Anämie m Blastenüberschuß                     |
| C79.9  | Sekundäre bösartige Neubildung nnbez Lokalisation            | D46.3  | Refraktäre Anämie m Blastenübersch in Transformation     |
| C80.0  | Bösartige Neubildung, prim Lokalisation unbekannt, so bez    | D48.7  | NB unsich/unbek Verhalt sonst nbez Lok                   |
| C80.9  | Bösartige Neubildung, nnbez                                  | D48.9  | NB unsich/unbek Verhalt, nnbez                           |
| C92.00 | Akute myeloische Leukämie: Ohne Angabe kompl Remission       | Q85.8  | Sonstige Phakomatosen, aonkl                             |
| C92.01 | Akute myeloische Leukämie: In kompletter Remission           | Q85.9  | Phakomatose, nnbez                                       |
| C92.40 | Akute promyelozytäre Leukämie: Ohne Ang kompl Remission      | Z03.1  | Beobachtung b Verdacht auf BNB                           |
| C92.41 | Akute promyelozytäre Leukämie: In kompletter Remission       |        |  |

**Prozedur R04-2**

|           |  |           |  |
|-----------|--|-----------|--|
| 92.20↔    | Infusion von flüssigem Radioisotop                         | 92.22.01↔ | Orthovoltstrahlentherapie: Bis zu 2 Bestrahlungsfeldern  |
| 92.21.00↔ | Oberflächenstrahlentherapie: n.n.bez.                      | 92.22.02↔ | Orthovoltstrahlentherapie: Mehr als 2 Bestrahlungsfelder |
| 92.21.01↔ | Oberflächenstrahlentherapie: Bis zu 2 Bestrahlungsfeldern  | 92.22.11↔ | Intraoperative Röntgenstrahlentherapie, bis 300 kV       |
| 92.21.02↔ | Oberflächenstrahlentherapie: Mehr als 2 Bestrahlungsfelder | 92.22.12↔ | Intraoperative Röntgenstrahlentherapie, 300 kV - < 1 MV  |
| 92.22.00↔ | Orthovoltstrahlentherapie: n.n.bez.                        | 92.22.19↔ | Intraoperative Röntgenstrahlentherapie, sonstige         |

|           |  |           |  |
|-----------|--|-----------|--|
| 92.23.00↔ | Hochvoltstrahlentherapie, n.n.bez.                               | 92.28.20↔ | Radioimmuntherapie mit 90Y-Ibritumomab-Tiuxetan, parenteral      |
| 92.23.01↔ | Telekobaltgerät bis zu 2 Bestrahlungsfelder                      | 92.28.21↔ | Gabe von Jod-131-MIBG (Metajodbenzylguanidin) parenteral         |
| 92.23.02↔ | Telekobaltgerät 3 bis 4 Bestrahlungsfelder                       | 92.28.31↔ | Sel Intravask Radiochemoembolisation m I131Lipiodol              |
| 92.23.03↔ | Telekobaltgerät mit 4 Bestrahlungsfelder od 3D-gep Bestr         | 92.28.32↔ | SI Intrvsk Rdionkldthrpie(SIRT)Emb v Yttrium90mrkierten Mkrspähm |
| 92.23.08↔ | Hochvoltstrahlentherapie: andere Isotope                         | 92.28.33↔ | Endovaskuläre Brachytherapie mit Rhenium-188                     |
| 92.23.09↔ | Telekobaltgerät, Sonstige  | 92.29.00↔ | Brachytherapie mit umschlossenen Radionukliden, n.n.bez.         |
| 92.24.00↔ | Teleradiotherapie mit Photonen, Linearbeschleuniger, n.n.bez.    | 92.29.09↔ | Brachytherapie mit umschlossenen Radionukliden, sonstige         |
| 92.24.01↔ | Teleradiotherapie m Photonen, Linearbeschl, Grossf               | 92.29.11↔ | Interst Brachyth m Impl entf Strahl i e E, nied Dos              |
| 92.24.02↔ | Teleradiotherapie m Elektr, Linearbeschl, Halbkörper             | 92.29.12↔ | Interst Brachyth m Impl entf Strahl i e E, gep Dos               |
| 92.24.03↔ | Teleradiotherapie m Elektr, Linearbeschl, Ganzkörper             | 92.29.13↔ | Interst Brachyth m Impl entf Strahl i e E, ho Dos                |
| 92.24.04↔ | TeleradTher mit Phot, LinBeschl, IntrOp StrahlTher               | 92.29.19↔ | Interst Brachyth m Impl entf Strahl i e E, sonst                 |
| 92.24.09↔ | Teleradiotherapie mit Photonen, Linearbeschleuniger, sonstige    | 92.29.21↔ | Interst Brachyth m Volimpl entf Strahl i m E, nd Dos             |
| 92.24.11↔ | TeleradTher Phot LinBe bis 2 BestrF: M bildg Einst               | 92.29.22↔ | Interst Brachyth m Volimpl entf Strahl i m E, gp Dos             |
| 92.24.12↔ | TelerTher Phot LiBe me a 2 BeF: M bildgest Einst                 | 92.29.23↔ | Interst Brachyth m Volimpl entf Strahl i m E, ho Dos             |
| 92.24.13↔ | TelerTher Phot LiBe 3-D gepl Best: M bildgest Einst              | 92.29.29↔ | Interst Brachyth m Volimpl entf Strahl i m E, sonst              |
| 92.24.14↔ | TeleR Phot intensMod RadTher: M bildgest Einst                   | 92.29.31↔ | Interst Brachyth m Volimpl entf Strahl, bis 10 Q                 |
| 92.24.21↔ | TeleR Phot LinBe, bis zu 2 BestrF: Oh bildg Einst                | 92.29.32↔ | Interst Brachyth m Volimpl entf Strahl, m a 10 Q                 |
| 92.24.22↔ | TeleR Phot LinBe, me a 2 BestrF: Oh bildg Einst                  | 92.29.33↔ | Intrst Brchyth m Implnt v prm Str, v 16 bs 20 Quelln             |
| 92.24.23↔ | TeleR Phot LinBe, 3-D gepl Best: Oh bildg Einst                  | 92.29.34↔ | Intrst Brchyth m Implnt v prm Str, v 21 bs 25 Quelln             |
| 92.24.24↔ | TeleR Phot LinBe, intMod Radiother: Oh bildg Einst               | 92.29.35↔ | Intrst Brchyth m Implnt v prm Str, v 26 bs bs 30 Quelln          |
| 92.24.25↔ | Tirdth m Pht: hchkmplx Rdioth m spezialisierter Assttng          | 92.29.36↔ | Intrst Brchyth m Implnt v prm Str, v 31 bs bs 35 Quelln          |
| 92.25.00↔ | Teleradiotherapie mit Elektronen, Linearbeschleuniger, n.n.bez.  | 92.29.37↔ | Intrst Brchyth m Implnt v prm Str, v 36 bs bs 40 Quelln          |
| 92.25.01↔ | Teleradiotherapie m Elektr, Linearbeschl, Grossf                 | 92.29.38↔ | Intrst Brchyth m Implnt v prm Str, v 41 bs bs 45 Quelln          |
| 92.25.02↔ | Teleradiotherapie m Elektr, Linearbeschl, Halbkörper             | 92.29.39↔ | Intrst Brchyth m Implnt v prm Str, v 46 bs bs 50 Quelln          |
| 92.25.03↔ | Teleradiotherapie m Elektr, Linearbeschl, Ganzkörper             | 92.29.3a↔ | Intrst Brchyth m Implnt v prm Str, v 51 bs bs 55 Quelln          |
| 92.25.04↔ | TeleradTher mit Elektr, LinBeschl, IntrOp StrahlTher             | 92.29.3b↔ | Intrst Brchyth m Implnt v prm Str, v 56 bs bs 60 Quelln          |
| 92.25.09↔ | Teleradiotherapie mit Elektronen, Linearbeschleuniger, sonstige  | 92.29.3c↔ | Intrst Brchyth m Implnt v prm Str, v 61 bs bs 65 Quelln          |
| 92.25.11↔ | TeleradTher Elektr LinBe, M bildg Einst                          | 92.29.3d↔ | Intrst Brchyth m Implnt v prm Str, v 66 bs bs 70 Quelln          |
| 92.25.12↔ | TeleradTher Elektr LinBe b 2 BestrF: M bildg Einst               | 92.29.3e↔ | Intrst Brchyth m Implnt v prm Str, mhr als 70 Quelln             |
| 92.25.13↔ | TelerTher Elektr LiBe me a 2 BeF: M bildgest Einst               | 92.29.40↔ | Brachytherapie mit Oberflächenapplikatoren, n.n.bez.             |
| 92.25.14↔ | TelerTher Elek LiBe 3-D gepl Best: M bildgest Einst              | 92.29.49↔ | Brachytherapie mit Oberflächenapplikatoren, sonstige             |
| 92.25.15↔ | TeleR Elektr intensMod RadTher: M bildgest Einst                 | 92.29.51↔ | Entf v umschl Radionukl o inakt Appl unter Anästh                |
| 92.25.21↔ | TeleR Elektr LinBe, bis zu 2 BestrF: Oh bildg Einst              | 92.29.60↔ | Konst u Anp v Fix- u Bhdhlfen b Str, Fix, nnbez                  |
| 92.25.22↔ | TeleR Elektr LinBe, me a 2 BestrF: Oh bildg Einst                | 92.29.61↔ | Konst u Anp v Fix- u Bhdhlfen b Str, Fix, einfach                |
| 92.25.23↔ | TeleR Elektr LinBe, 3-D gepl Best: Oh bildg Einst                | 92.29.62↔ | Konst u Anp v Fix- u Bhdhlfen b Str, Fix, mittl SG               |
| 92.25.24↔ | TeleR Elek LinBe, intMod Radiother: Oh bildg Einst               | 92.29.63↔ | Konst u Anp v Fix- u Bhdhlfen b Str, Fix, komplex                |
| 92.26.00↔ | Teleradiotherapie mit anderen Partikelstrahlen, n.n.bez.         | 92.29.64↔ | Konst u Anp v Fix- u Bhdhlfen b Str, Bhdhlfen                    |
| 92.26.10↔ | Prtnnthrpie, bs z 2 Bstrfldr, oh bldgst Enst                     | 92.29.65↔ | Konst u Anp v Fix- u Bhdhlfen b Str, ind BI o VK                 |
| 92.26.11↔ | Prtnnthrpie, bs z 2 Bstrfldr, m bldgst Enst                      | 92.29.69↔ | Konst u Anp v Fix- u Bhdhlfen b Strahlenth, sonst                |
| 92.26.20↔ | Prtnnthrpie, mhr als 2 Bstrfldr, oh bldgst Enst                  | 92.29.70↔ | BestrahlSim ext Bestrahl u Brachyth, nnbez                       |
| 92.26.21↔ | Prtnnthrpie, mhr als 2 Bstrfldr, m bldgst Enst                   | 92.29.71↔ | BestrSim ext Bestrahl u Brachyth, CT-Sim ext Best                |
| 92.26.99↔ | Teleradiotherapie mit anderen Partikelstrahlen, sonstige         | 92.29.72↔ | BestrSim ext Bestr u Brachyth, CT-Sim Brachyth                   |
| 92.27.00↔ | Brachytherapie Körperoberfl, so od nnbez ApplikatOrt             | 92.29.73↔ | BestrSim ext Bestr u Brachyth, Feldf m Sim, o 3D                 |
| 92.27.10↔ | Brachytherapie weibl GeschlOrgane nnbez                          | 92.29.74↔ | BestrSim ext Bestr u Brachyth, Feldf m Sim, m 3D                 |
| 92.27.11↔ | Brachytherapie intrauterin                                       | 92.29.79↔ | BestrSim ext Bestrahl u Brachyth, sonst                          |
| 92.27.12↔ | Brachytherapie intravaginal                                      | 92.29.80↔ | BestrPl perk Bestrahl u Brachyth, nnbez                          |
| 92.27.13↔ | Brachytherapie intrauterin u intravaginal kombiniert             | 92.29.81↔ | BestrahlPlan f d intensitätsmod RadioTher                        |
| 92.27.21↔ | Brachytherapie Körperoberfläche                                  | 92.29.82↔ | BestrPl perk Best u Brachyth, BestrPl m CT u MRT                 |
| 92.27.22↔ | Brachytherapie intrakavitär                                      | 92.29.83↔ | BestrPl perk Best u Brachyth, BestrPl Brachyth, mi               |
| 92.27.23↔ | Brachytherapie intraluminal                                      | 92.29.84↔ | BestrPl perk Best u Brachyth, BestrPl Brachyth, ko               |
| 92.27.30↔ | Brachytherapie Gefäss nnbez                                      | 92.29.85↔ | BestrPl perk Best u Brachyth, BestrPl o ind Dos                  |
| 92.27.31↔ | Brachytherapie Koronargefäss                                     | 92.29.86↔ | BestrahlPlan f perkut Bestrahl, m individ Dosisplan              |
| 92.27.39↔ | Brachytherapie so Gefäss   | 92.29.87↔ | Bstrpl f Prkt Bstr u Brchyth, Bstrpl m Fsion v CT u PETBldm      |
| 92.27.70↔ | Radioaktive Moulagen, n.n.bez.                                   | 92.29.88↔ | Bstrpl f Prkt Bstr&Brchyth,Bstrpl m Fsion v CT,MRT&PETBldm       |
| 92.27.71↔ | Konstrukt u Applikat v oberfl radioaktiven Moulagen              | 92.29.89↔ | BestrPl perkutane Bestrahlung u Brachyth, sonst                  |
| 92.27.72↔ | Konstrukt u Applikat v ni auf d KöOberfl verw Applik             | 92.30.00↔ | Stereotaktische Bestrahlung, einzeitig, n.n.bez.                 |
| 92.27.73↔ | Konstruktion und Applikation von Augenapplikatoren               | 92.30.01↔ | Stereotaktische Bestrahlung, einzeitig: Zerebral, n.n.bez.       |
| 92.27.79↔ | Radioaktive Moulagen, sonstige                                   | 92.30.02↔ | Stereotaktische Bestrahlung, einzeitig: Extrazerebral, n.n.bez.  |
| 92.28.00↔ | Injektion oder Instillation von Radioisotopen, n.n.bez.          | 92.30.20↔ | Stereot Bestr, einzeit: Zerebral, intmod Radioth                 |
| 92.28.01↔ | Instillation von offenen Radionukliden in Gelenke                | 92.30.21↔ | Stereot Bestr, einzeit: Zereb, intmod Bogenbestr (IMAT)          |
| 92.28.02↔ | Radiojodth bis 1,2 GBq ohne rh-TSH                               | 92.30.22↔ | Stereot Bestr, einzeit: Zerebral, bildgest Einst                 |
| 92.28.03↔ | Radiojodth bis 1,2 GBq mit rh-TSH                                | 92.30.30↔ | Stereot Bestr, einzeit: Extrazer, intmod Radioth                 |
| 92.28.04↔ | Radiojodth bis 5 GBq ohne rh-TSH                                 | 92.30.31↔ | Streot Bstr, einzeit: Extrzr, intmd Bgnbstr (IMAT)               |
| 92.28.05↔ | Radiojodth bis 5 GBq mit rh-TSH                                  | 92.30.32↔ | Stereot Bestr, einzeit: Extrazer, bildgest Einst                 |
| 92.28.06↔ | Radiojodth über 5 GBq ohne rh-TSH                                | 92.30.99↔ | Stereotaktische Bestrahlung, einzeitig, sonstige                 |
| 92.28.07↔ | Radiojodth über 5 GBq mit rh-TSH                                 | 92.31.00↔ | Radiochirurgie mit Photonen n.n. bez., zerebral                  |
| 92.28.11↔ | Therapie mit offenen Radionukliden bei Knochenmetastasen         | 92.31.10↔ | Radiochirurgie mit Photonen n.n. bez., extrazerebral             |
| 92.28.12↔ | Intrvnös plliatv Schmrzth m off Rdion b Knchnmststn              | 92.32.00↔ | Mehrquellige Photon-Radiochirurgie, n.n.bez.                     |
| 92.28.13↔ | Radiorezeptortherapie mit DOTA-konjugierten Somatostatin-Analoga | 92.32.01↔ | Mehrquellige Photon-Radiochirurgie: Gamma-knife                  |

|           |  |           |   |
|-----------|--|-----------|---|
| 92.33.00↔ | Teilchen-Radiochirurgie, n.n.bez.                            | 92.39.22↔ | And Hchvstrth, Streot Bstr, frkt: zrb, bldgst Enst              |
| 92.33.01↔ | And HochvoltstTh: Stereotakt Bestr, einzeit, zereb           | 92.39.29↔ | And Hochvstrth, Stereot Bestr, frakt, zerebral, So              |
| 92.33.11↔ | And HochvoltstTh: Stereot Bestr, einz, extrazereb            | 92.39.30↔ | And Hchvstrth, Streot Bstr, frkt: Extrzr, intrmd Rdioth         |
| 92.39.01↔ | And Hochvstrth, Stereot Bestr, frakt,zerebral, n.n.bez.      | 92.39.31↔ | And Hchvstrth, Streot Bstr, frkt: Extrzr, intrmd Bgnbstr (IMAT) |
| 92.39.11↔ | And Hchvstrth, Streot Bstr, frkt, Extrzr, n.n.bz.            | 92.39.32↔ | And Hchvstrth, Streot Bstr, frkt: Extrzr, bldgst Enst           |
| 92.39.20↔ | And Hchvstrth, Streot Bstr, frkt: zrb, intrmd Rdioth         | 92.39.39↔ | And Hochvstrth, Stereot Bestr, frakt, Extrazer, So              |
| 92.39.21↔ | And Hchvstrth, Streot Bstr, frkt: zrb, intrmd Bgnbstr (IMAT) | 92.41↔    | Intraoperative Strahlentherapie mit Elektronen                  |

### Prozedur R04-3

|           |  |           |   |
|-----------|--|-----------|---|
| 07.16.00↔ | Biopsie am Thymus, n.n.bez.                                | 27.23.20↔ | Offene Biopsie (mit Inzision) an der Lippe                        |
| 07.16.10↔ | Geschlossene [perkutane] [Nadel-] Biopsie am Thymus        | 27.23.99↔ | Biopsie an der Lippe, sonstige                                    |
| 07.16.11↔ | Offene Biopsie am Thymus                                   | 27.24.00↔ | Biops in der Mundhöhle, an nicht bez Struktur, n.n.bez.           |
| 07.16.99↔ | Biopsie am Thymus, sonstige                                | 27.24.10↔ | Gschl (Nd) Biops an Wngnschlh, Mndb u snst Strkt i d Mndhö        |
| 08.11.00↔ | Biopsie am Augenlid, n.n.bez.                              | 27.24.20↔ | Off Biops (m Inzs) an Wngnschlh, Mndb u snst Strkt i d Mndhö      |
| 08.11.10↔ | Geschlossene (Nadel-) Biopsie am Augenlid                  | 27.24.99↔ | Biops in der Mundhöhle, an nicht bez Struktur, sonstige           |
| 08.11.20↔ | Offene Biopsie am Augenlid                                 | 29.12.00↔ | Biopsie am Pharynx, n.n.bez.                                      |
| 08.11.99↔ | Biopsie am Augenlid, sonstige                              | 29.12.10↔ | Geschlossene (Nadel-) Biopsie am Pharynx                          |
| 09.11↔    | Biopsie der Tränendrüse                                    | 29.12.20↔ | Offene Biopsie am Hypopharynx                                     |
| 09.12↔    | Biopsie des Tränensacks                                    | 29.12.30↔ | Offene Biopsie am Nasopharynx                                     |
| 09.19↔    | Sonstige diagnostische Massnahmen am Tränensystem          | 29.12.99↔ | Biopsie am Pharynx, sonstige                                      |
| 10.21.00↔ | Biopsie der Konjunktiva, n.n.bez.                          | 31.45↔    | Offene Biopsie an Larynx oder Trachea                             |
| 10.21.10↔ | Geschlossene (Nadel-) Biopsie der Konjunktiva              | 34.27.00↔ | Biopsie am Zwerchfell, n.n.bez.                                   |
| 10.21.20↔ | Offene Biopsie der Konjunktiva                             | 34.27.10↔ | Geschlossene (Nadel-) Biopsie am Zwerchfell                       |
| 10.21.99↔ | Biopsie der Konjunktiva, sonstige                          | 34.27.20↔ | Offene Biopsie am Zwerchfell                                      |
| 11.22.00↔ | Biopsie der Kornea, n.n.bez.                               | 34.27.99↔ | Biopsie am Zwerchfell, sonstige                                   |
| 11.22.10↔ | Geschlossene (Nadel-) Biopsie der Kornea                   | 38.21↔    | Biopsie eines Blutgefässes  |
| 11.22.20↔ | Offene Biopsie der Kornea                                  | 40.11.00↔ | Biopsie an einer lymphatischen Struktur, n.n.bez.                 |
| 11.22.99↔ | Biopsie der Kornea, sonstige                               | 40.11.10↔ | Off (Inzs) Biops e mdiast, praaortln, iliakln o plvnn Lymphkn     |
| 12.22↔    | Biopsie der Iris   | 40.11.11↔ | Off (Inzs) Biops e zrv, sprklvlklärn, axillärn o inguinln Lymphkn |
| 12.29.00↔ | S diagn Mssnhm an Irs, Crp cliar, Sklr u vrd Agkm, n.n.bz. | 40.11.20↔ | Geschlossene [perkutane] [Nadel-] Biopsie von Lymhknoten          |
| 12.29.10↔ | Biopsie des Corpus ciliare                                 | 40.11.99↔ | Biopsie an einer lymphatischen Struktur, sonstige                 |
| 12.29.20↔ | Biopsie der Sklera   | 40.19↔    | Sonstige diagnostische Massnahmen an lymphatischen Strukturen     |
| 12.29.30↔ | Biopsie der Augenlinse                                     | 40.21.00↔ | Exzision eines tiefen zervikalen Lymphknotens, n.n.bez.           |
| 12.29.99↔ | S diagn Mssnhm an Irs, Crp cliar, Sklr u vrd Agkm, S       | 40.21.10↔ | Exz einzelner Lk u Lymphgefäße, zervikal, oh Markierung           |
| 13.90↔    | Operation an der Linse, n.a.klass.                         | 40.21.11↔ | Exz ez Lk Lg, zrv, Radionkldmrk Farbstffmrk (SntnlLekt)           |
| 13.91↔    | Einsetzen von intraokulärer teleskopischer Prothese        | 40.21.99↔ | Exzision eines tiefen zervikalen Lymphknotens, sonstige           |
| 13.92↔    | Kapsulotomie an der Linse                                  | 40.23.00↔ | Exzision eines axillären Lymphknotens, n.n.bez.                   |
| 13.93↔    | Verschluss eines Defektes an der Linse mit Gewebekleber    | 40.23.10↔ | Exzision eines axillären Lymphknotens, ohne Markierung            |
| 13.99↔    | Sonstige Operationen an der Linse, sonstige                | 40.23.11↔ | Exzision eines axillären Lymphknotens, mit Markierung             |
| 14.19↔    | So diagn Massnahm a Ret/Chorioid/Glaskrp/hintAugKam        | 40.23.99↔ | Exzision eines axillären Lymphknotens, sonstige                   |
| 15.01↔    | Biopsie an äusserem Augenmuskel oder Sehne                 | 40.24.00↔ | Exzision eines inguinalen Lymphknotens, n.n.bez.                  |
| 16.23↔    | Biopsie an Orbita und Augapfel                             | 40.24.10↔ | Exz e inguinalen Lymphkn, offen chir, ohne Markierung             |
| 18.01↔    | Perforation des Ohrläppchens                               | 40.24.11↔ | Exz e inguinalen Lymphkn, offen chir, mit Markierung              |
| 18.02↔    | Inzision am äusseren Gehörgang                             | 40.24.20↔ | Exzision eines inguinalen Lymphknotens, laparoskopisch            |
| 18.09↔    | Sonstige Inzision am äusseren Ohr                          | 40.24.99↔ | Exzision eines inguinalen Lymphknotens, sonstige                  |
| 20.32.00↔ | Biopsie an Mittel- und Innenohr, n.n.bez.                  | 44.15↔    | Offene Biopsie am Magen   |
| 20.32.01↔ | Biopsie am Mittelohr                                       | 50.12↔    | Offene Biopsie an der Leber                                       |
| 20.32.02↔ | Biopsie am Innenohr  | 51.13↔    | Offene Biopsie an Gallenblase oder Gallengängen                   |
| 20.32.99↔ | Biopsie an Mittel- und Innenohr, sonstige                  | 52.12↔    | Offene Biopsie am Pankreas  |
| 24.11.00↔ | Biopsie am Zahnfleisch, n.n.bez.                           | 76.11.00↔ | Biopsie an Gesichtsschädelknochen, n.n.bez.                       |
| 24.11.10↔ | Geschlossene (Nadel-) Biopsie am Zahnfleisch               | 76.11.10↔ | Geschlossene (Nadel-) Biopsie an Gesichtsschädelknochen           |
| 24.11.20↔ | Offene Biopsie (mit Inzision) am Zahnfleisch               | 76.11.11↔ | Offene Biopsie (mit Inzision) an Gesichtsschädelknochen           |
| 24.11.99↔ | Biopsie am Zahnfleisch, sonstige                           | 76.11.99↔ | Biopsie an Gesichtsschädelknochen, sonstige                       |
| 24.12.00↔ | Biopsie an einer Zahnalveole, n.n.bez.                     | 76.19.11↔ | Offene Biopsie (mit Inzision) am Kiefergelenk                     |
| 24.12.10↔ | Geschlossene (Nadel-) Biopsie an einer Zahnalveole         | 77.40.00↔ | Knochenbiopsie, ohne Angabe der Lokalisation, n.n.bez.            |
| 24.12.20↔ | Offene Biopsie (mit Inzision) an einer Zahnalveole         | 77.40.10↔ | Knochbiops, ohne Ang d Lok, Perkutane (Nadel) Biops               |
| 24.12.99↔ | Biopsie an einer Zahnalveole, sonstige                     | 77.40.20↔ | Knochbiops, ohne Ang d Lokalisation, Offene Knochenbiops          |
| 25.02↔    | Offene Biopsie an der Zunge                                | 77.40.99↔ | Knochenbiopsie, ohne Angabe der Lokalisation, sonstige            |
| 26.12↔    | Offene Biopsie an Speicheldrüse oder -gang                 | 77.41.00↔ | Knochbiops von Skapula, Klav, Rip und Sternum, n.n.bez.           |
| 27.21.00↔ | Biopsie am knöchernen Gaumen, n.n.bez.                     | 77.41.10↔ | Knochbiops v Skp, Klav, Rp u Strn, Prkt (Nd) Biops                |
| 27.21.10↔ | Geschlossene (Nadel-) Biopsie am knöchernen Gaumen         | 77.41.20↔ | Knochbiops von Skap, Klav, Rip u Stern, Off Knochenbiops          |
| 27.21.20↔ | Offene Biopsie (mit Inzision) am knöchernen Gaumen         | 77.41.99↔ | Knochbiops von Skapula, Klav, Rip und Sternum, sonstige           |
| 27.21.99↔ | Biopsie am knöchernen Gaumen, sonstige                     | 77.42.00↔ | Knochenbiopsie am Humerus, n.n.bez.                               |
| 27.22.00↔ | Biopsie an Uvula und weichem Gaumen, n.n.bez.              | 77.42.10↔ | Knochenbiopsie am Humerus, Perkutane (Nadel-) Biopsie             |
| 27.22.10↔ | Geschlossene (Nadel-) Biopsie an Uvula und weichem Gaumen  | 77.42.20↔ | Knochenbiopsie am Humerus, Offene Knochenbiopsie                  |
| 27.22.20↔ | Offene Biopsie (mit Inzision) an Uvula und weichem Gaumen  | 77.42.99↔ | Knochenbiopsie am Humerus, sonstige                               |
| 27.22.99↔ | Biopsie an Uvula und weichem Gaumen, sonstige              | 77.43.00↔ | Knochenbiopsie an Radius und Ulna, n.n.bez.                       |
| 27.23.00↔ | Biopsie an der Lippe, n.n.bez.                             |           |   |
| 27.23.10↔ | Geschlossene (Nadel-) Biopsie an der Lippe                 |           |   |

|           |   |           |  |
|-----------|---|-----------|--|
| 77.43.10↔ | Knochenbiopsie an Radius und Ulna, Perkutane (Nadel-) Biopsie   | 80.33.20↔ | Gelbiop a Handgelenk, Arthr Gelbiop a Handgelenk                 |
| 77.43.20↔ | Knochenbiopsie an Radius und Ulna, Offene Knochenbiopsie        | 80.33.30↔ | Gelenkbiopsie am Handgelenk, Offene Gelenkbiopsie am Handgelenk  |
| 77.43.99↔ | Knochenbiopsie an Radius und Ulna, sonstige                     | 80.33.99↔ | Gelenkbiopsie am Handgelenk, sonstige                            |
| 77.44.00↔ | Knochenbiopsie an Karpalia und Metakarpalia, n.n.bez.           | 80.34.00↔ | Gelenkbiopsie an Hand und Finger, n.n.bez.                       |
| 77.44.10↔ | Knochnbiops an Karpal u Metakarpal, Perkut (Nad) Biops          | 80.34.10↔ | Gibiop an Hnd u Fng, Prkt (Nd) Biops an Hnd u Fng                |
| 77.44.20↔ | Knochnbiops an Karpal und Metakarpal, Offene Knochnbiops        | 80.34.20↔ | Gelbiop an Hand u Fing, Arthr Gelbiop an Hand u Fing             |
| 77.44.99↔ | Knochenbiopsie an Karpalia und Metakarpalia, sonstige           | 80.34.30↔ | Gelbiop an Hand und Fing, Off Gelbiops an Hand und Fing          |
| 77.45.00↔ | Knochenbiopsie am Femur, n.n.bez.                               | 80.34.99↔ | Gelenkbiopsie an Hand und Finger, sonstige                       |
| 77.45.10↔ | Knochenbiopsie am Femur, Perkutane (Nadel-) Biopsie             | 80.35.00↔ | Gelenkbiopsie an der Hüfte, n.n.bez.                             |
| 77.45.20↔ | Knochenbiopsie am Femur, Offene Knochenbiopsie                  | 80.35.10↔ | Gelbiop an d Hüfte, Perkutane (Nadel) Biops an d Hüfte           |
| 77.45.99↔ | Knochenbiopsie am Femur, sonstige                               | 80.35.20↔ | Gelbiop an d Hüfte, Arthr Gelbiop an d Hüfte                     |
| 77.46.00↔ | Knochenbiopsie an der Patella, n.n.bez.                         | 80.35.30↔ | Gelenkbiopsie an der Hüfte, Offene Gelenkbiopsie an der Hüfte    |
| 77.46.10↔ | Knochenbiopsie an der Patella, Perkutane (Nadel-) Biopsie       | 80.35.99↔ | Gelenkbiopsie an der Hüfte, sonstige                             |
| 77.46.20↔ | Knochenbiopsie an der Patella, Offene Knochenbiopsie            | 80.36.00↔ | Gelenkbiopsie am Knie, n.n.bez.                                  |
| 77.46.99↔ | Knochenbiopsie an der Patella, sonstige                         | 80.36.10↔ | Gelenkbiopsie am Knie, Perkutane (Nadel-) Biopsie am Knie        |
| 77.47.00↔ | Knochenbiopsie an Tibia und Fibula, n.n.bez.                    | 80.36.20↔ | Gelenkbiopsie am Knie, Arthroskopische Gelenkbiopsie am Knie     |
| 77.47.10↔ | Knochenbiopsie an Tibia und Fibula, Perkutane (Nadel-) Biopsie  | 80.36.30↔ | Gelenkbiopsie am Knie, Offene Gelenkbiopsie am Knie              |
| 77.47.20↔ | Knochenbiopsie an Tibia und Fibula, Offene Knochenbiopsie       | 80.36.99↔ | Gelenkbiopsie am Knie, sonstige                                  |
| 77.47.99↔ | Knochenbiopsie an Tibia und Fibula, sonstige                    | 80.37.00↔ | Gelenkbiopsie am Sprunggelenk, n.n.bez.                          |
| 77.48.00↔ | Knochenbiopsie an Tarsalia und Metatarsalia, n.n.bez.           | 80.37.10↔ | Gelbiop a Sg, Perkut (Nad) Biops a Sg                            |
| 77.48.10↔ | Knochnbiops an Tarsal und Metatars, Perkut (Nad) Biops          | 80.37.20↔ | Gelbiop a Sprunggelenk, Arthr Gelbiop a Sprunggelenk             |
| 77.48.20↔ | Knochnbiops an Tarsalia und Metatars, Offene Knochnbiops        | 80.37.30↔ | Gelbiop a Sprunggelenk, Offene Gelbiops a Sprunggelenk           |
| 77.48.99↔ | Knochenbiopsie an Tarsalia und Metatarsalia, sonstige           | 80.37.99↔ | Gelenkbiopsie am Sprunggelenk, sonstige                          |
| 77.49.00↔ | Knochnbiops an and näher bez Knoch, auss Gschk, n.n.bez.        | 80.38.00↔ | Gelenkbiopsie an Fuss und Zehen, n.n.bez.                        |
| 77.49.20↔ | Knbiop aanbz Kn,auss Gschk,Knbiop a d Ws,Prkt(Nd)Biop           | 80.38.10↔ | Gelbiop an Fuss u Zeh, Perkut (Nad) Biops an Fuss u Zeh          |
| 77.49.21↔ | Knchbiops a.a.bz. Knch/auss Gschk/Knchbiops an Ws/Off Knchbiops | 80.38.20↔ | Gelbiop an Fuss u Zehen, Arthr Gelbiop an Fuss u Zehen           |
| 77.49.40↔ | Knbiop and nbz Kn,auss Gschk,Knbiop Phl d Fs,Prk (Nd)Biop       | 80.38.30↔ | Gelbiop an Fuss u Zehen, Off Gelbiops an Fuss u Zehen            |
| 77.49.41↔ | Knbiop aanbz Kn,auss Gschk,Knbiop a Phl d Fs,Off Knbiop         | 80.38.99↔ | Gelenkbiopsie an Fuss und Zehen, sonstige                        |
| 77.49.90↔ | Knchbiops an and näh bz Knch, auss Gschk, Prkt (Nd) Biops       | 80.39.00↔ | Gelenkbiopsie an anderer bezeichneter Lokalisation, n.n.bez.     |
| 77.49.91↔ | Knchbiops an and näh bz Knch, auss Gschk, Off Knchbiops         | 80.39.10↔ | Gibiops an and bz Lk, Prkt (Nd) Biops an and bz Lk               |
| 77.49.99↔ | Knochnbiops an and näher bez Knoch, auss Gschk, sonstige        | 80.39.20↔ | Gelbiops an and bez Lok, Arthr Gelbiop a Kiefergel               |
| 80.30↔    | Gelenkbiopsie, ohne Angabe der Lokalisation                     | 80.39.21↔ | Gelbiops an and bez Lok, Arthr Gelbiop a Sternoklgel             |
| 80.31.00↔ | Gelenkbiopsie an der Schulter, n.n.bez.                         | 80.39.29↔ | Gelbiops an and bez Lok, Arthr Gelbiop, sonstige                 |
| 80.31.10↔ | Gelbiops an d Schult, Perkut (Nad) Biops an d Schult            | 80.39.30↔ | Gelbiops an and bez Lokalisation, Offene Gelbiops                |
| 80.31.20↔ | Gelbiops an d Schulter, Arthr Gelbiop an d Schulter             | 80.39.40↔ | Gelbiops an and bez Lok, Gelbiops an d Wirbelsäule               |
| 80.31.30↔ | Gelbiops an d Schulter, Offene Gelbiop an d Schulter            | 80.39.99↔ | Gelenkbiopsie an anderer, bezeichneter Lokalisation, sonstige    |
| 80.31.99↔ | Gelenkbiopsie an der Schulter, sonstige                         | 83.21.00↔ | Biopsie an den Weichteilen, n.n.bez.                             |
| 80.32.00↔ | Gelenkbiopsie am Ellenbogen, n.n.bez.                           | 83.21.10↔ | Biops an D Weicht, Perkut (Nad) Biops an D Weicht                |
| 80.32.10↔ | Gelenkbiopsie a Ellb, Perkutane (Nadel) Biops a Ellb            | 83.21.11↔ | Offene Biopsie an den Weichteilen                                |
| 80.32.20↔ | Gelenkbiopsie a Ellb, Arthr Gelenkbiopsie a Ellb                | 83.21.20↔ | Biopsie an den Weichteilen, Perkutane (Nadel-) Biopsie am Muskel |
| 80.32.30↔ | Gelenkbiopsie a Ellb, Offene Gelenkbiopsie a Ellb               | 83.21.21↔ | Offene Biopsie am Muskel   |
| 80.32.99↔ | Gelenkbiopsie am Ellenbogen, sonstige                           | 83.21.30↔ | Biopsie an den Weichteilen, Biopsie an einem Schleimbeutel       |
| 80.33.00↔ | Gelenkbiopsie am Handgelenk, n.n.bez.                           | 83.21.99↔ | Biopsie an den Weichteilen, sonstige                             |
| 80.33.10↔ | Gelbiop a Hdgel, Perkutane (Nadel) Biops a Hdgel                | 85.12↔    | Offene Biopsie an der Mamma                                      |

**ADRGR07****Strahlentherapie bei hämatologischen und soliden Neubildungen, weniger als 9 Bestrahlungen**

Prozedur in Tabelle R07-1 und Verweildauer &gt; 1 Tag

**DRGR07A****Strahlentherapie bei hämatologischen und soliden Neubildungen, weniger als 9 Bestrahlungen, Alter < 19 Jahre oder mit äußerst schweren CC**

Alter &lt; 19 Jahre oder PCCL &gt; 3

**DRGR07B****Strahlentherapie bei hämatologischen und soliden Neubildungen, weniger als 9 Bestrahlungen, Alter > 18 Jahre, ohne äußerst schwere CC****Prozedur R07-1**

|           |  |           |   |
|-----------|--|-----------|---|
| 92.21.00↔ | Oberflächenstrahlentherapie: n.n.bez.                      | 92.22.12↔ | Intraoperative Röntgenstrahlentherapie, 300 kV - < 1 MV |
| 92.21.01↔ | Oberflächenstrahlentherapie: Bis zu 2 Bestrahlungsfeldern  | 92.22.19↔ | Intraoperative Röntgenstrahlentherapie, sonstige        |
| 92.21.02↔ | Oberflächenstrahlentherapie: Mehr als 2 Bestrahlungsfelder | 92.23.00↔ | Hochvoltstrahlentherapie, n.n.bez.                      |
| 92.22.00↔ | Orthovoltstrahlentherapie: n.n.bez.                        | 92.23.01↔ | Telekobbaltgerät bis zu 2 Bestrahlungsfelder            |
| 92.22.01↔ | Orthovoltstrahlentherapie: Bis zu 2 Bestrahlungsfeldern    | 92.23.02↔ | Telekobbaltgerät 3 bis 4 Bestrahlungsfelder             |
| 92.22.02↔ | Orthovoltstrahlentherapie: Mehr als 2 Bestrahlungsfelder   | 92.23.03↔ | Telekobbaltger me a 4 BestrahlFeld od 3D-gep Bestr      |
| 92.22.11↔ | Intraoperative Röntgenstrahlentherapie, bis 300 kV         | 92.23.08↔ | Hochvoltstrahlentherapie: andere Isotope                |

|           |  |           |   |
|-----------|--|-----------|---|
| 92.23.09↔ | Telekobaltgerät, Sonstige  | 92.28.33↔ | Endovaskuläre Brachytherapie mit Rhenium-188                    |
| 92.24.00↔ | Teleradiotherapie mit Photonen, Linearbeschleuniger, n.n.bez.    | 92.29.00↔ | Brachytherapie mit umschlossenen Radionukliden, n.n. bez.       |
| 92.24.01↔ | Teleradiotherapie mit Photonen, Linearbeschl, Grossf             | 92.29.09↔ | Brachytherapie mit umschlossenen Radionukliden, sonstige        |
| 92.24.02↔ | Teleradiotherapie m Elektr, Linearbeschl, Halbkörper             | 92.29.11↔ | Interst Brachyth m Impl entf Strahl i e E, nied Dos             |
| 92.24.03↔ | Teleradiotherapie m Elektr, Linearbeschl, Ganzkörper             | 92.29.12↔ | Interst Brachyth m Impl entf Strahl i e E, gep Dos              |
| 92.24.04↔ | TeleradTher mit Phot, LinBeschl, IntrOp StrahlTher               | 92.29.13↔ | Interst Brachyth m Impl entf Strahl i e E, ho Dos               |
| 92.24.09↔ | Teleradiotherapie mit Photonen, Linearbeschleuniger, sonstige    | 92.29.19↔ | Interst Brachyth m Impl entf Strahl i e E, sonst                |
| 92.24.11↔ | TeleradTher Phot LinBe bis 2 BestrF: M bildg Einst               | 92.29.21↔ | Interst Brachyth m Volimpl entf Strahl i m E, nd Dos            |
| 92.24.12↔ | TelerTher Phot LiBe me a 2 BeF: M bildgest Einst                 | 92.29.22↔ | Interst Brachyth m Volimpl entf Strahl i m E, gp Dos            |
| 92.24.13↔ | TelerTher Phot LiBe 3-D gepl Best: M bildgest Einst              | 92.29.23↔ | Interst Brachyth m Volimpl entf Strahl i m E, ho Dos            |
| 92.24.14↔ | TeleR Phot intensMod RadTher: M bildgest Einst                   | 92.29.29↔ | Interst Brachyth m Volimpl entf Strahl i m E, sonst             |
| 92.24.21↔ | TeleR Phot LinBe, bis zu 2 BestrF: Oh bildg Einst                | 92.29.31↔ | Interst Brachyth m Volimpl entf Strahl, bis 10 Q                |
| 92.24.22↔ | TeleR Phot LinBe, me a 2 BestrF: Oh bildg Einst                  | 92.29.32↔ | Interst Brachyth m Volimpl entf Strahl, m a 10 Q                |
| 92.24.23↔ | TeleR Phot LinBe, 3-D gepl Best: Oh bildg Einst                  | 92.29.33↔ | Intrst Brchyth m Implnt v prm Str, v 16 bs 20 Quelln            |
| 92.24.24↔ | TeleR Phot LinBe, intMod Radiother: Oh bildg Einst               | 92.29.34↔ | Intrst Brchyth m Implnt v prm Str, v 21 bs 25 Quelln            |
| 92.24.25↔ | Thrdth m Pht: hchkmplx Rdioth m spezialisiertr Assttng           | 92.29.35↔ | Intrst Brchyth m Implnt v prm Str, v 26 bs bs 30 Quelln         |
| 92.25.00↔ | Teleradiotherapie mit Elektronen, Linearbeschleuniger, n.n.bez.  | 92.29.36↔ | Intrst Brchyth m Implnt v prm Str, v 31 bs bs 35 Quelln         |
| 92.25.01↔ | Teleradiotherapie m Elektr, Linearbeschl, Grossf                 | 92.29.37↔ | Intrst Brchyth m Implnt v prm Str, v 36 bs bs 40 Quelln         |
| 92.25.02↔ | Teleradiotherapie m Elektr, Linearbeschl, Halbkörper             | 92.29.38↔ | Intrst Brchyth m Implnt v prm Str, v 41 bs bs 45 Quelln         |
| 92.25.03↔ | Teleradiotherapie m Elektr, Linearbeschl, Ganzkörper             | 92.29.39↔ | Intrst Brchyth m Implnt v prm Str, v 46 bs bs 50 Quelln         |
| 92.25.04↔ | TeleradTher mit Elektr, LinBeschl, IntrOp StrahlTher             | 92.29.3a↔ | Intrst Brchyth m Implnt v prm Str, v 51 bs bs 55 Quelln         |
| 92.25.09↔ | Teleradiotherapie mit Elektronen, Linearbeschleuniger, sonstige  | 92.29.3b↔ | Intrst Brchyth m Implnt v prm Str, v 56 bs bs 60 Quelln         |
| 92.25.11↔ | TeleradTher Elektr LinBe, M bildg Einst                          | 92.29.3c↔ | Intrst Brchyth m Implnt v prm Str, v 61 bs bs 65 Quelln         |
| 92.25.12↔ | TeleradTher Elektr LinBe b 2 BestrF: M bildg Einst               | 92.29.3d↔ | Intrst Brchyth m Implnt v prm Str, v 66 bs bs 70 Quelln         |
| 92.25.13↔ | TelerTher Elektr LiBe me a 2 BeF: M bildgest Einst               | 92.29.3e↔ | Intrst Brchyth m Implnt v prm Str, mhr als 70 Quelln            |
| 92.25.14↔ | TelerTher Elek LiBe 3-D gepl Best: M bildgest Einst              | 92.29.40↔ | Brachytherapie mit Oberflächenapplikatoren, n.n.bez.            |
| 92.25.15↔ | TeleR Elektr intensMod RadTher: M bildgest Einst                 | 92.29.49↔ | Brachytherapie mit Oberflächenapplikatoren, sonstige            |
| 92.25.21↔ | TeleR Elektr LinBe, bis zu 2 BestrF: Oh bildg Einst              | 92.29.51↔ | Entf v umschl Radionukl o inakt Appl unter Anästh               |
| 92.25.22↔ | TeleR Elektr LinBe, me a 2 BestrF: Oh bildg Einst                | 92.29.60↔ | Konst u Anp v Fix- u Bhdhlfen b Str, Fix, nnbez                 |
| 92.25.23↔ | TeleR Elektr LinBe, 3-D gepl Best: Oh bildg Einst                | 92.29.61↔ | Konst u Anp v Fix- u Bhdhlfen b Str, Fix, einfach               |
| 92.25.24↔ | TeleR Elek LinBe, intMod Radiother: Oh bildg Einst               | 92.29.62↔ | Konst u Anp v Fix- u Bhdhlfen b Str, Fix, mittl SG              |
| 92.26.00↔ | Teleradiotherapie mit anderen Partikelstrahlen, n.n.bez.         | 92.29.63↔ | Konst u Anp v Fix- u Bhdhlfen b Str, Fix, komplex               |
| 92.26.10↔ | Prtntntrhp, bs z 2 Bstrfldr, oh bildgst Enst                     | 92.29.64↔ | Konst u Anp v Fix- u Bhdhlfen b Str, Bhdhlfen                   |
| 92.26.11↔ | Prtntntrhp, bs z 2 Bstrfldr, m bildgst Enst                      | 92.29.65↔ | Konst u Anp v Fix- u Bhdhlfen b Str, ind Bl o VK                |
| 92.26.20↔ | Prtntntrhp, mhr als 2 Bstrfldr, oh bildgst Enst                  | 92.29.69↔ | Konst u Anp v Fix- u Bhdhlfen b Strahlenth, sonst               |
| 92.26.21↔ | Prtntntrhp, mhr als 2 Bstrfldr, m bildgst Enst                   | 92.29.70↔ | BestrahlSim ext Bestrahl u Brachyth, nnbez                      |
| 92.26.99↔ | Teleradiotherapie mit anderen Partikelstrahlen, sonstige         | 92.29.71↔ | BestrSim ext Bestrahl u Brachyth, CT-Sim ext Best               |
| 92.27.00↔ | Brachytherapie Körperoberfl, so od nnbez ApplikatOrt             | 92.29.72↔ | BestrSim ext Bestr u Brachyth, CT-Sim Brachyth                  |
| 92.27.10↔ | Brachytherapie weibl GeschlOrgane nnbez                          | 92.29.73↔ | BestrSim ext Bestr u Brachyth, Feldf m Sim, o 3D                |
| 92.27.11↔ | Brachytherapie intrauterin                                       | 92.29.74↔ | BestrSim ext Bestr u Brachyth, Feldf m Sim, m 3D                |
| 92.27.12↔ | Brachytherapie intravaginal                                      | 92.29.79↔ | BestrSim ext Bestrahl u Brachyth, sonst                         |
| 92.27.13↔ | Brachytherapie intrauterin u intravaginal kombiniert             | 92.29.80↔ | BestrPl perk Bestrahl u Brachyth, nnbez                         |
| 92.27.21↔ | Brachytherapie Körperoberfläche                                  | 92.29.81↔ | BestrahlPlan f d intensitätsmod RadioTher                       |
| 92.27.22↔ | Brachytherapie intrakavitär                                      | 92.29.82↔ | BestrPl perk Best u Brachyth, BestrPl m CT u MRT                |
| 92.27.23↔ | Brachytherapie intraluminal                                      | 92.29.83↔ | BestrPl perk Best u Brachyth, BestrPl Brachyth, mi              |
| 92.27.30↔ | Brachytherapie Gefäss nnbez                                      | 92.29.84↔ | BestrPl perk Best u Brachyth, BestrPl Brachyth, ko              |
| 92.27.31↔ | Brachytherapie Koronargefäss                                     | 92.29.85↔ | BestrPl perk Best u Brachyth, BestrPl o ind Dos                 |
| 92.27.39↔ | Brachytherapie so Gefäss   | 92.29.86↔ | BestrahlPlan f perkut Bestrahl, m individ Dosisplan             |
| 92.27.70↔ | Radioaktive Moulagen, n.n.bez.                                   | 92.29.87↔ | Bstrpl f Prkt Bstr u Brchyth, Bstrpl m Fsion v CT u PETBldm     |
| 92.27.71↔ | Konstrukt u Applikat v oberfl radioaktiven Moulagen              | 92.29.88↔ | Bstrpl f Prkt Bstr&Brchyth,Bstrpl m Fsion v CT,MRT&PETBldm      |
| 92.27.72↔ | Konstrukt u Applikat v ni auf d KöOberfl verw Applik             | 92.29.89↔ | BestrPl perkutane Bestrahlung u Brachyth, sonst                 |
| 92.27.73↔ | Konstruktion und Applikation von Augenapplikatoren               | 92.30.00↔ | Stereotaktische Bestrahlung, einzeitig, n.n.bez.                |
| 92.27.79↔ | Radioaktive Moulagen, sonstige                                   | 92.30.01↔ | Stereotaktische Bestrahlung, einzeitig: Zerebral, n.n.bez.      |
| 92.28.00↔ | Injektion oder Instillation von Radioisotopen, n.n.bez.          | 92.30.02↔ | Stereotaktische Bestrahlung, einzeitig: Extrazerebral, n.n.bez. |
| 92.28.01↔ | Instillation von offenen Radionukliden in Gelenke                | 92.30.20↔ | Stereot Bestr, einzeit: Zerebral, intmod Radioth                |
| 92.28.02↔ | Radiojodth bis 1,2 GBq ohne rh-TSH                               | 92.30.21↔ | Stereot Bestr, einzeit: Zereb, intmod Bogenbestr (IMAT)         |
| 92.28.03↔ | Radiojodth bis 1,2 GBq mit rh-TSH                                | 92.30.22↔ | Stereot Bestr, einzeit: Zerebral, bildgest Einst                |
| 92.28.04↔ | Radiojodth bis 5 GBq ohne rh-TSH                                 | 92.30.30↔ | Stereot Bestr, einzeit: Extrazer, intmod Radioth                |
| 92.28.05↔ | Radiojodth bis 5 GBq mit rh-TSH                                  | 92.30.31↔ | Streot Bstr, einzeit: Extrzr, intmd Bgnbstr (IMAT)              |
| 92.28.06↔ | Radiojodth über 5 GBq ohne rh-TSH                                | 92.30.32↔ | Stereot Bestr, einzeit: Extrazer, bildgest Einst                |
| 92.28.07↔ | Radiojodth über 5 GBq mit rh-TSH                                 | 92.30.99↔ | Stereotaktische Bestrahlung, einzeitig, sonstige                |
| 92.28.11↔ | Therapie mit offenen Radionukliden bei Knochenmetastasen         | 92.31.00↔ | Radiochirurgie mit Photonen n.n. bez., zerebral                 |
| 92.28.12↔ | Intrvnös plliativ Schmrzth m off Rdion b Knchnmtstsn             | 92.31.10↔ | Radiochirurgie mit Photonen n.n. bez., extrazerebral            |
| 92.28.13↔ | Radiorezeptortherapie mit DOTA-konjugierten Somatostatin-Analoga | 92.32.00↔ | Mehrquellige Photon-Radiochirurgie, n.n.bez.                    |
| 92.28.20↔ | Radioimmuntherapie mit 90Y-Ibritumomab-Tiuxetan, parenteral      | 92.32.01↔ | Mehrquellige Photon-Radiochirurgie: Gamma-knife                 |
| 92.28.21↔ | Gabe von Jod-131-MIBG (Metajodbenzylguanidin) parenteral         | 92.33.00↔ | Teilchen-Radiochirurgie, n.n.bez.                               |
| 92.28.31↔ | Sel Intravask Radiochemoembolisation m I131Lipiodol              | 92.33.01↔ | And HochvoltstTh: Stereotakt Bestr, einzeit, zereb              |
| 92.28.32↔ | SI Intrvsk Rdionldthrpie(SIRT)Emb v Yttrium90mrkiertn Mkrspähm   | 92.33.11↔ | And HochvoltstTh: Stereot Bestr, einz, extrazereb               |
|           |  | 92.39.01↔ | And Hochvstrth, Stereot Bestr, frakt,zerebral, n.n.bez.         |
|           |  | 92.39.11↔ | And Hchvstrth, Streot Bstr, frkt, Extrzr, n.n.bz.               |

|           |   |           |  |
|-----------|---|-----------|--|
| 92.39.20↔ | And Hchvstrth, Streot Bstr, frkt: zrb, intmd Rdioth         | 92.39.31↔ | And Hchvstrth, Streot Bstr, frkt: Extrzr, intmd Bgnbstr (IMAT) |
| 92.39.21↔ | And Hchvstrth, Streot Bstr, frkt: zrb, intmd Bgnbstr (IMAT) | 92.39.32↔ | And Hchvstrth, Streot Bstr, frkt: Extrzr, bldgst Enst          |
| 92.39.22↔ | And Hchvstrth, Streot Bstr, frkt: zrb, bldgst Enst          | 92.39.39↔ | And Hochvstrth, Stereot Bestr, frakt, Extrazer, So             |
| 92.39.29↔ | And Hochvstrth, Stereot Bestr, frakt, zerebral, So          | 92.41↔    | Intraoperative Strahlentherapie mit Elektronen                 |
| 92.39.30↔ | And Hchvstrth, Streot Bstr, frkt: Extrzr, intmd Rdioth      |           |  |

**ADRG R11**

**Lymphom und Leukämie mit anderen OR-Prozeduren**

Hauptdiagnose in Tabelle R11-1 und jede OR-Prozedur außer Tabelle R11-2

**DRG R11A**

**Lymphom und Leukämie mit bestimmter OR-Prozedur, mit schweren CC oder mit anderen OR-Prozeduren, mit äußerst schweren CC, Alter > 15 Jahre**

PCCL > 3 oder PCCL > 2 und jede OR-Prozedur außer Tabelle R11-3

**DRG R11B**

**Lymphom und Leukämie mit bestimmter OR-Prozedur, ohne äußerst schwere oder schwere CC oder mit anderen OR-Prozeduren, mit schweren CC**

PCCL > 2 oder jede OR-Prozedur außer Tabelle R11-3

**DRG R11C**

**Lymphom und Leukämie mit anderen OR-Prozeduren ohne äußerst schwere oder schwere CC**

**Diagnose R11-1**

|        |  |        |   |
|--------|--|--------|---|
| C26.1  | Bösartige Neubildung: Milz                                 | C88.90 | Bösart immunproliferative KH, nnbez: Oh Ang kompl Remission |
| C46.3  | Kaposi-Sarkom Lymphknoten                                  | C88.91 | Bösart immunproliferative KH, nnbez: In kompletter Remiss   |
| C81.0  | Hodgkin-KH [Lymphogranulomat], lymphozreiche Form          | C90.00 | Plasmozytom [Multiples Myelom]: Ohne Ang kompl Remission    |
| C81.1  | Hodgkin-KH [Lymphogranulomat], nodulskleros Form           | C90.01 | Plasmozytom [Multiples Myelom]: In kompletter Remission     |
| C81.2  | Hodgkin-KH [Lymphogranulomat], gemischtzell Form           | C90.10 | Plasmazellenleukämie: Ohne Angabe einer kompl Remission     |
| C81.3  | Hodgkin-KH [Lymphogranulomat], lymphozarme Form            | C90.11 | Plasmazellenleukämie: In kompletter Remission               |
| C81.7  | Sonstige Typen Hodgkin-Krankheit                           | C90.20 | Plasmozytom, extramedullär: Oh Angabe einer kompl Remiss    |
| C81.9  | Hodgkin-Krankheit, nnbez                                   | C90.21 | Plasmozytom, extramedullär: In kompletter Remission         |
| C82.0  | Non-Hodgkin-Lymphom, kleinzellig, gekerbt, follikulär      | C91.00 | Akute lymphoblastische Leukämie: Ohne Ang kompl Remiss      |
| C82.1  | NHL, gemischt klein-/großzellig, gekerbt, follikulär       | C91.01 | Akute lymphoblastische Leukämie: In kompletter Remission    |
| C82.2  | Non-Hodgkin-Lymphom, großzellig, follikulär                | C91.10 | Chronische lymphatische Leukämie: Ohne Ang kompl Remiss     |
| C82.7  | Sonstige Typen follikuläres NHL                            | C91.11 | Chronische lymphatische Leukämie: In kompletter Remiss      |
| C82.9  | Follikuläres Non-Hodgkin-Lymphom, nnbez                    | C91.20 | Subakute lymphatische Leukämie: Ohne Ang kompl Remiss       |
| C83.0  | Non-Hodgkin-Lymphom, kleinzellig (diffus)                  | C91.21 | Subakute lymphatische Leukämie: In kompletter Remission     |
| C83.1  | Non-Hodgkin-Lymphom, Kleinzellig, gekerbt (diffus)         | C91.30 | Prolymphozytäre Leukämie: Ohne Angabe kompl Remission       |
| C83.2  | NHL, Gemischt klein-/großzellig (diffus)                   | C91.31 | Prolymphozytäre Leukämie: In kompletter Remission           |
| C83.3  | Non-Hodgkin-Lymphom, großzellig (diffus)                   | C91.40 | Haarzellenleukämie: Ohne Angabe kompl Remission             |
| C83.4  | Non-Hodgkin-Lymphom, immunoblastisch (diffus)              | C91.41 | Haarzellenleukämie: In kompletter Remission                 |
| C83.5  | Non-Hodgkin-Lymphom, lymphoblastisch (diffus)              | C91.50 | T-Zellen-Leukämie beim Erwachsenen: OA kompl Remiss         |
| C83.6  | Non-Hodgkin-Lymphom, undifferenziert (diffus)              | C91.51 | T-Zellen-Leukämie beim Erwachsenen: In kompletter Remiss    |
| C83.7  | Burkitt-Tumor  | C91.70 | Sonstige lymphatische Leukämie: Ohne Ang kompl Remiss       |
| C83.8  | Sonst Typen diffuses Non-Hodgkin-Lymphom                   | C91.71 | Sonstige lymphatische Leukämie: In kompletter Remission     |
| C83.9  | Diffuses Non-Hodgkin-Lymphom, nnbez                        | C91.90 | Lymphatische Leukämie, nnbez: Ohne Ang kompl Remission      |
| C84.0  | Mycosis fungoides  | C91.91 | Lymphatische Leukämie, nnbez: In kompletter Remission       |
| C84.1  | Sézary-Syndrom   | C92.10 | Chronische myeloische Leukämie: Ohne Ang kompl Remiss       |
| C84.2  | T-Zonen-Lymphom  | C92.11 | Chronische myeloische Leukämie: In kompletter Remission     |
| C84.3  | Lymphoepitheloides Lymphom                                 | C92.20 | Subakute myeloische Leukämie: Ohne Ang kompl Remission      |
| C84.4  | T-Zell-Lymphom, peripher                                   | C92.21 | Subakute myeloische Leukämie: In kompletter Remission       |
| C84.5  | Sonst u nnbez T-Zell-Lymphome                              | C92.30 | Myelosarkom: Ohne Angabe kompl Remission                    |
| C85.0  | Lymphosarkom   | C92.31 | Myelosarkom: In kompletter Remission                        |
| C85.1  | B-Zell-Lymphom, nnbez                                      | C92.70 | Sonstige myeloische Leukämie: Ohne Ang kompl Remission      |
| C85.7  | Sonst nbez Typen Non-Hodgkin-Lymphom                       | C92.71 | Sonstige myeloische Leukämie: In kompletter Remission       |
| C85.9  | Non-Hodgkin-Lymphom, Typ nnbez                             | C92.90 | Myeloische Leukämie, nnbez: Ohne Ang kompl Remission        |
| C88.00 | Makroglobulinämie Waldenström: Oh Ang einer kompl Remiss   | C92.91 | Myeloische Leukämie, nnbez: In kompletter Remission         |
| C88.01 | Makroglobulinämie Waldenström: In kompletter Remission     | C93.10 | Chronische Monozytenleukämie: Ohne Ang kompl Remission      |
| C88.10 | Alpha-Schwerkettenkrankheit: Oh Ang einer kompl Remission  | C93.11 | Chronische Monozytenleukämie: In kompletter Remission       |
| C88.11 | Alpha-Schwerkettenkrankheit: In kompletter Remission       | C93.20 | Subakute Monozytenleukämie: Ohne Ang kompl Remission        |
| C88.20 | Gamma-Schwerkettenkrankheit: Oh Ang einer kompl Remission  | C93.21 | Subakute Monozytenleukämie: In kompletter Remission         |
| C88.21 | Gamma-Schwerkettenkrankheit: In kompletter Remission       | C93.70 | Sonstige Monozytenleukämie: Ohne Ang kompl Remission        |
| C88.30 | Immunproliferative Dünndarmkrankheit: Oh Ang kompl Remiss  | C93.71 | Sonstige Monozytenleukämie: In kompletter Remission         |
| C88.31 | Immunproliferative Dünndarmkrankheit: In kompletter Remiss | C93.90 | Monozytenleukämie, nnbez: Ohne Angabe kompl Remission       |
| C88.70 | Sonstige bösartige immunproliferat KH: Oh Ang kompl Remiss | C93.91 | Monozytenleukämie, nnbez: In kompletter Remission           |
| C88.71 | Sonst bösart immunproliferative KH: In kompletter Remiss   | C94.10 | Chronische Erythrämie: Ohne Angabe kompl Remission          |

|        |   |       |  |
|--------|---|-------|--|
| C94.11 | Chronische Erythämie: In kompletter Remission             | C96.3 | Echtes histiozytäres Lymphom                         |
| C94.30 | Mastzellenleukämie: Ohne Angabe kompl Remission           | C96.7 | So nbez BNB lymphat/blutbildend/verwandtes Gewebe    |
| C94.31 | Mastzellenleukämie: In kompletter Remission               | C96.9 | BNB lymphat/blutbildendes/verwandtes Gew, nnbez      |
| C94.40 | Akute Panmyelose: Ohne Angabe kompl Remission             | D45   | Polycythaemia vera                                   |
| C94.41 | Akute Panmyelose: In kompletter Remission                 | D46.0 | Refraktäre Anämie oh Ringsideroblasten, so bez       |
| C94.50 | Akute Myelofibrose: Ohne Angabe kompl Remission           | D46.1 | Refraktäre Anämie m Ringsideroblasten                |
| C94.51 | Akute Myelofibrose: In kompletter Remission               | D46.4 | Refraktäre Anämie, nnbez                             |
| C94.70 | Sonstige nbez Leukämien: Ohne Angabe kompl Remission      | D46.7 | Sonstige myelodysplastische Syndrome                 |
| C94.71 | Sonst näher bez Leukämien: In kompletter Remiss           | D46.9 | Myelodysplastisches Syndrom, nnbez                   |
| C95.00 | Akute Leukämie nnbez Zelltyps: Ohne Ang kompl Remission   | D47.0 | Histiozyten-/Mastzelltumor unsich/unbek Verhalt      |
| C95.01 | Akute Leukämie nnbez Zelltyps: In kompletter Remission    | D47.1 | Chronische myeloproliferative Krankheit              |
| C95.10 | Chronische Leukämie nnbez Zelltyps: Oh Ang kompl Remiss   | D47.3 | Essentielle (häorrhagische) Thrombozythämie          |
| C95.11 | Chronische Leukämie nnbez Zelltyps: In kompletter Remiss  | D47.7 | So nbez NB unsich/unbek Verhalt lymph/blutb/verw Gew |
| C95.20 | Subakute Leukämie nnbez Zelltyps: Ohne Ang kompl Remiss   | D47.9 | NB unsich/unbek Verhalt lymph/blutb/verw Gew, nnbez  |
| C95.21 | Subakute Leukämie nnbez Zelltyps: In kompletter Remiss    | D89.1 | Kryoglobulinämie                                     |
| C95.70 | Sonstige Leukämie nnbez Zelltyps: Ohne Ang kompl Remiss   | R77.0 | Veränderungen Albumine                               |
| C95.71 | Sonstige Leukämie nnbez Zelltyps: In kompletter Remission | R77.1 | Veränderungen Globuline                              |
| C95.90 | Leukämie, nicht näher bezeichnet: Ohne Ang kompl Remiss   | R77.2 | Veränderungen Alpha-Fetoproteins                     |
| C95.91 | Leukämie, nicht näher bezeichnet: In kompletter Remission | R77.8 | Sonstige nbez Veränderungen Plasmaproteine           |
| C96.1  | Bösartige Histiocytose                                    | R77.9 | Veränderung Plasmaprotein, nnbez                     |
| C96.2  | Bösartiger Mastzelltumor                                  |       |  |

## Prozedur R11-2

|           |   |           |  |
|-----------|---|-----------|--|
| 92.21.00↔ | Oberflächenstrahlentherapie: n.n.bez.                           | 92.26.10↔ | Prtrnthrpie, bs z 2 Bstrfldr, oh bldgst Enst                     |
| 92.21.01↔ | Oberflächenstrahlentherapie: Bis zu 2 Bestrahlungsfeldern       | 92.26.11↔ | Prtrnthrpie, bs z 2 Bstrfldr, m bldgst Enst                      |
| 92.21.02↔ | Oberflächenstrahlentherapie: Mehr als 2 Bestrahlungsfelder      | 92.26.20↔ | Prtrnthrpie, mhr als 2 Bstrfldr, oh bldgst Enst                  |
| 92.22.00↔ | Orthovoltstrahlentherapie: n.n.bez.                             | 92.26.21↔ | Prtrnthrpie, mhr als 2 Bstrfldr, m bldgst Enst                   |
| 92.22.01↔ | Orthovoltstrahlentherapie: Bis zu 2 Bestrahlungsfeldern         | 92.26.99↔ | Teleradiotherapie mit anderen Partikelstrahlen, sonstige         |
| 92.22.02↔ | Orthovoltstrahlentherapie: Mehr als 2 Bestrahlungsfelder        | 92.27.00↔ | Brachytherapie Körperoberfl, so od nnbez ApplikatOrt             |
| 92.22.11↔ | Intraoperative Röntgenstrahlentherapie, bis 300 kV              | 92.27.10↔ | Brachytherapie weibl GeschlOrgane nnbez                          |
| 92.22.12↔ | Intraoperative Röntgenstrahlentherapie, 300 kV - < 1 MV         | 92.27.11↔ | Brachytherapie intrauterin                                       |
| 92.22.19↔ | Intraoperative Röntgenstrahlentherapie, sonstige                | 92.27.12↔ | Brachytherapie intravaginal                                      |
| 92.23.00↔ | Hochvoltstrahlentherapie, n.n.bez.                              | 92.27.13↔ | Brachytherapie intrauterin u intravaginal kombiniert             |
| 92.23.01↔ | Telekobaltgerät bis zu 2 Bestrahlungsfelder                     | 92.27.21↔ | Brachytherapie Körperoberfläche                                  |
| 92.23.02↔ | Telekobaltgerät 3 bis 4 Bestrahlungsfelder                      | 92.27.22↔ | Brachytherapie intrakavitär                                      |
| 92.23.03↔ | Telekobaltger me a 4 BestrahlFeld od 3D-gep Bestr               | 92.27.23↔ | Brachytherapie intraluminal                                      |
| 92.23.08↔ | Hochvoltstrahlentherapie: andere Isotope                        | 92.27.30↔ | Brachytherapie Gefäss nnbez                                      |
| 92.23.09↔ | Telekobaltgerät, Sonstige                                       | 92.27.31↔ | Brachytherapie Koronargefäss                                     |
| 92.24.00↔ | Teleradiotherapie mit Photonen, Linearbeschleuniger, n.n.bez.   | 92.27.39↔ | Brachytherapie so Gefäss   |
| 92.24.01↔ | Teleradiotherapie m Photonen, Linearbeschl, Grossf              | 92.27.70↔ | Radioaktive Moulagen, n.n.bez.                                   |
| 92.24.02↔ | Teleradiotherapie m Elektr, Linearbeschl, Halbkörp              | 92.27.71↔ | Konstrukt u Applikat v oberfl radioaktiven Moulagen              |
| 92.24.03↔ | Teleradiotherapie m Elektr, Linearbeschl, Ganzkörp              | 92.27.72↔ | Konstrukt u Applikat v ni auf d KöOberfl verw Applik             |
| 92.24.04↔ | TeleradTher mit Phot, LinBeschl, IntrOp StrahlTher              | 92.27.73↔ | Konstruktion und Applikation von Augenapplikatoren               |
| 92.24.09↔ | Teleradiotherapie mit Photonen, Linearbeschleuniger, sonstige   | 92.27.79↔ | Radioaktive Moulagen, sonstige                                   |
| 92.24.11↔ | TeleradTher Phot LinBe bis 2 BestrF: M bildg Einst              | 92.28.00↔ | Injektion oder Instillation von Radioisotopen, n.n.bez.          |
| 92.24.12↔ | TelerTher Phot LiBe me a 2 BeF: M bildgest Einst                | 92.28.01↔ | Instillation von offenen Radionukliden in Gelenke                |
| 92.24.13↔ | TelerTher Phot LiBe 3-D gep Best: M bildgest Einst              | 92.28.02↔ | Radiojodth bis 1,2 GBq ohne rh-TSH                               |
| 92.24.14↔ | TeleR Phot intensMod RadTher: M bildgest Einst                  | 92.28.03↔ | Radiojodth bis 1,2 GBq mit rh-TSH                                |
| 92.24.21↔ | TeleR Phot LinBe, bis zu 2 BestrF: Oh bildg Einst               | 92.28.04↔ | Radiojodth bis 5 GBq ohne rh-TSH                                 |
| 92.24.22↔ | TeleR Phot LinBe, me a 2 BestrF: Oh bildg Einst                 | 92.28.05↔ | Radiojodth bis 5 GBq mit rh-TSH                                  |
| 92.24.23↔ | TeleR Phot LinBe, 3-D gep Best: Oh bildg Einst                  | 92.28.06↔ | Radiojodth über 5 GBq ohne rh-TSH                                |
| 92.24.24↔ | TeleR Phot LinBe, intMod Radiother: Oh bildg Einst              | 92.28.07↔ | Radiojodth über 5 GBq mit rh-TSH                                 |
| 92.24.25↔ | Teleradiotherapie mit Elektronen, Linearbeschl, Grossf          | 92.28.11↔ | Therapie mit offenen Radionukliden bei Knochenmetastasen         |
| 92.25.00↔ | Teleradiotherapie mit Elektronen, Linearbeschl, Grossf          | 92.28.12↔ | Intrvnös plliatv Schmrzth m off Rdion b Knchnmtstsn              |
| 92.25.01↔ | Teleradiotherapie m Elektr, Linearbeschl, Grossf                | 92.28.13↔ | Radiorezeptortherapie mit DOTA-konjugierten Somatostatin-Analoga |
| 92.25.02↔ | Teleradiotherapie m Elektr, Linearbeschl, Halbkörp              | 92.28.20↔ | Radioimmuntherapie mit 90Y-lbritumomab-Tiuxetan, parenteral      |
| 92.25.03↔ | Teleradiotherapie m Elektr, Linearbeschl, Ganzkörp              | 92.28.21↔ | Gabe von Jod-131-MIBG (Metajodbenzylguanidin) parenteral         |
| 92.25.04↔ | TeleradTher mit Elektr, LinBeschl, IntrOp StrahlTher            | 92.28.31↔ | Sel Intravask Radiochemoembolisation m I131Lipiodol              |
| 92.25.09↔ | Teleradiotherapie mit Elektronen, Linearbeschleuniger, sonstige | 92.28.32↔ | SI Intrvsk Rdionkldthrpie(SIRT)Emb v Yttrium90mkiertn Mkrsphäm   |
| 92.25.11↔ | TeleradTher Elektr LinBe, M bildg Einst                         | 92.28.33↔ | Endovaskuläre Brachytherapie mit Rhenium-188                     |
| 92.25.12↔ | TeleradTher Elektr LinBe b 2 BestrF: M bildg Einst              | 92.29.00↔ | Brachytherapie mit umschlossenen Radionukliden, n.n. bez.        |
| 92.25.13↔ | TelerTher Elektr LiBe me a 2 BeF: M bildgest Einst              | 92.29.09↔ | Brachytherapie mit umschlossenen Radionukliden, sonstige         |
| 92.25.14↔ | TelerTher Elek LiBe 3-D gep Best: M bildgest Einst              | 92.29.11↔ | Interst Brachyth m Impl entf Strahl i e E, nied Dos              |
| 92.25.15↔ | TeleR Elektr intensMod RadTher: M bildgest Einst                | 92.29.12↔ | Interst Brachyth m Impl entf Strahl i e E, gep Dos               |
| 92.25.21↔ | TeleR Elektr LinBe, bis zu 2 BestrF: Oh bildg Einst             | 92.29.13↔ | Interst Brachyth m Impl entf Strahl i e E, ho Dos                |
| 92.25.22↔ | TeleR Elektr LinBe, me a 2 BestrF: Oh bildg Einst               | 92.29.19↔ | Interst Brachyth m Impl entf Strahl i e E, sonst                 |
| 92.25.23↔ | TeleR Elektr LinBe, 3-D gep Best: Oh bildg Einst                | 92.29.21↔ | Interst Brachyth m Volimpl entf Strahl i m E, nd Dos             |
| 92.25.24↔ | TeleR Elek LinBe, intMod Radiother: Oh bildg Einst              |           |  |
| 92.26.00↔ | Teleradiotherapie mit anderen Partikelstrahlen, n.n.bez.        |           |  |

|           |  |           |   |
|-----------|--|-----------|---|
| 92.29.22↔ | Interst Brachythy m Volimpl entf Strahl i m E, gp Dos    | 92.29.83↔ | BestrPI perk Best u Brachythy, BestrPI Brachythy, mi            |
| 92.29.23↔ | Interst Brachythy m Volimpl entf Strahl i m E, ho Dos    | 92.29.84↔ | BestrPI perk Best u Brachythy, BestrPI Brachythy, ko            |
| 92.29.29↔ | Interst Brachythy m Volimpl entf Strahl i m E, sonst     | 92.29.85↔ | BestrPI perk Best u Brachythy, BestrPI o ind Dos                |
| 92.29.31↔ | Interst Brachythy m Volimpl entf Strahl, bis 10 Q        | 92.29.86↔ | BestrahlPlan f perkut Bestrahl, m individ Dosisplan             |
| 92.29.32↔ | Interst Brachythy m Volimpl entf Strahl, m a 10 Q        | 92.29.87↔ | Bstrpl f Prkt Bstr u Brchthy, Bstrpl m Fsion v CT u PETBldm     |
| 92.29.33↔ | Intrst Brchthy m Implnt v prmn Str, v 16 bs 20 Quelln    | 92.29.88↔ | Bstrpl f Prkt Bstr&Brchthy,Bstrpl m Fsion v CT,MRT&PETBldm      |
| 92.29.34↔ | Intrst Brchthy m Implnt v prmn Str, v 21 bs 25 Quelln    | 92.29.89↔ | BestrPI perkutane Bestrahlung u Brachythy, sonst                |
| 92.29.35↔ | Intrst Brchthy m Implnt v prmn Str, v 26 bs bs 30 Quelln | 92.30.00↔ | Stereotaktische Bestrahlung, einzeitig, n.n.bez.                |
| 92.29.36↔ | Intrst Brchthy m Implnt v prmn Str, v 31 bs bs 35 Quelln | 92.30.01↔ | Stereotaktische Bestrahlung, einzeitig: Zerebral, n.n.bez.      |
| 92.29.37↔ | Intrst Brchthy m Implnt v prmn Str, v 36 bs bs 40 Quelln | 92.30.02↔ | Stereotaktische Bestrahlung, einzeitig: Extrazerebral, n.n.bez. |
| 92.29.38↔ | Intrst Brchthy m Implnt v prmn Str, v 41 bs bs 45 Quelln | 92.30.20↔ | Stereot Bestr, einzeit: Zerebral, intmod Radioth                |
| 92.29.39↔ | Intrst Brchthy m Implnt v prmn Str, v 46 bs bs 50 Quelln | 92.30.21↔ | Stereot Bestr, einzeit: Zereb, intmod Bogenbestr (IMAT)         |
| 92.29.3a↔ | Intrst Brchthy m Implnt v prmn Str, v 51 bs bs 55 Quelln | 92.30.22↔ | Stereot Bestr, einzeit: Zerebral, bildgest Einst                |
| 92.29.3b↔ | Intrst Brchthy m Implnt v prmn Str, v 56 bs bs 60 Quelln | 92.30.30↔ | Stereot Bestr, einzeit: Extrazer, intmod Radioth                |
| 92.29.3c↔ | Intrst Brchthy m Implnt v prmn Str, v 61 bs bs 65 Quelln | 92.30.31↔ | Streot Bstr, einzeit: Extrzr, intmd Bgnbstr (IMAT)              |
| 92.29.3d↔ | Intrst Brchthy m Implnt v prmn Str, v 66 bs bs 70 Quelln | 92.30.32↔ | Stereot Bestr, einzeit: Extrazer, bildgest Einst                |
| 92.29.3e↔ | Intrst Brchthy m Implnt v prmn Str, mhr als 70 Quelln    | 92.30.99↔ | Stereotaktische Bestrahlung, einzeitig, sonstige                |
| 92.29.40↔ | Brachytherapie mit Oberflächenapplikatoren, n.n.bez.     | 92.31.00↔ | Radiochirurgie mit Photonen n.n. bez., zerebral                 |
| 92.29.49↔ | Brachytherapie mit Oberflächenapplikatoren, sonstige     | 92.31.10↔ | Radiochirurgie mit Photonen n.n. bez., extrazerebral            |
| 92.29.51↔ | Entf v umschl Radionukl o inakt Appl unter Anästh        | 92.32.00↔ | Mehrquellige Photon-Radiochirurgie, n.n.bez.                    |
| 92.29.60↔ | Konst u Anp v Fix- u Bhdhlfen b Str, Fix, nnbez          | 92.32.01↔ | Mehrquellige Photon-Radiochirurgie: Gamma-knife                 |
| 92.29.61↔ | Konst u Anp v Fix- u Bhdhlfen b Str, Fix, einfach        | 92.33.00↔ | Teilchen-Radiochirurgie, n.n.bez.                               |
| 92.29.62↔ | Konst u Anp v Fix- u Bhdhlfen b Str, Fix, mittl SG       | 92.33.01↔ | And HochvoltstrTh: Stereotakt Bestr, einzeit, zereb             |
| 92.29.63↔ | Konst u Anp v Fix- u Bhdhlfen b Str, Fix, komplex        | 92.33.11↔ | And HochvoltstTh: Stereot Bestr, einz, extrazereb               |
| 92.29.64↔ | Konst u Anp v Fix- u Bhdhlfen b Str, Bhdhlfen            | 92.39.01↔ | And Hochvstrth, Stereot Bestr, frakt,zerebral, n.n.bez.         |
| 92.29.65↔ | Konst u Anp v Fix- u Bhdhlf b Str, ind Bl o VK           | 92.39.11↔ | And Hchvstrth, Streot Bstr, frkt, Extrzr, n.n.bz.               |
| 92.29.69↔ | Konst u Anp v Fix- u Bhdhlf b Strahlenth, sonst          | 92.39.20↔ | And Hchvstrth, Streot Bstr, frkt: zrb, intmd Rdioth             |
| 92.29.70↔ | BestrahlSim ext Bestrahl u Brachythy, nnbez              | 92.39.21↔ | And Hchvstrth, Streot Bstr, frkt: zrb, intmd Bgnbstr (IMAT)     |
| 92.29.71↔ | BestrSim ext Bestrahl u Brachythy, CT-Sim ext Best       | 92.39.22↔ | And Hchvstrth, Streot Bstr, frkt: zrb, bldgst Enst              |
| 92.29.72↔ | BestrSim ext Bestr u Brachythy, CT-Sim Brachythy         | 92.39.29↔ | And Hochvstrth, Stereot Bestr, frakt, zerebral, So              |
| 92.29.73↔ | BestrSim ext Bestr u Brachythy, Feldf m Sim, o 3D        | 92.39.30↔ | And Hchvstrth, Streot Bstr, frkt: Extrzr, intmd Rdioth          |
| 92.29.74↔ | BestrSim ext Bestr u Brachythy, Feldf m Sim, m 3D        | 92.39.31↔ | And Hchvstrth, Streot Bstr, frkt: Extrzr, intmd Bgnbstr (IMAT)  |
| 92.29.79↔ | BestrSim ext Bestrahl u Brachythy, sonst                 | 92.39.32↔ | And Hchvstrth, Streot Bstr, frkt: Extrzr, bldgst Enst           |
| 92.29.80↔ | BestrPI perk Bestrahl u Brachythy, nnbez                 | 92.39.39↔ | And Hochvstrth, Stereot Bestr, frakt, Extrazer, So              |
| 92.29.81↔ | BestrahlPlan f d intensitätsmod RadioTher                | 92.41↔    | Intraoperative Strahlentherapie mit Elektronen                  |
| 92.29.82↔ | BestrPI perk Best u Brachythy, BestrPI m CT u MRT        |           |   |

### Prozedur R11-3

|           |  |           |   |
|-----------|--|-----------|---|
| 07.16.00↔ | Biopsie am Thymus, n.n.bez.                                | 15.01↔    | Biopsie an äusserem Augenmuskel oder Sehne                |
| 07.16.10↔ | Geschlossene [perkutan] [Nadel-] Biopsie am Thymus         | 16.23↔    | Biopsie an Orbita und Augapfel                            |
| 07.16.11↔ | Offene Biopsie am Thymus                                   | 18.01↔    | Perforation des Ohrläppchens                              |
| 07.16.99↔ | Biopsie am Thymus, sonstige                                | 18.02↔    | Inzision am äusseren Gehörgang                            |
| 08.11.00↔ | Biopsie am Augenlid, n.n.bez.                              | 18.09↔    | Sonstige Inzision am äusseren Ohr                         |
| 08.11.10↔ | Geschlossene (Nadel-) Biopsie am Augenlid                  | 20.32.00↔ | Biopsie an Mittel- und Innenohr, n.n.bez.                 |
| 08.11.20↔ | Offene Biopsie am Augenlid                                 | 20.32.01↔ | Biopsie am Mittelohr                                      |
| 08.11.99↔ | Biopsie am Augenlid, sonstige                              | 20.32.02↔ | Biopsie am Innenohr                                       |
| 09.11↔    | Biopsie der Tränenrüse                                     | 20.32.99↔ | Biopsie an Mittel- und Innenohr, sonstige                 |
| 09.12↔    | Biopsie des Tränensacks                                    | 24.11.00↔ | Biopsie am Zahnfleisch, n.n.bez.                          |
| 09.19↔    | Sonstige diagnostische Massnahmen am Tränensystem          | 24.11.10↔ | Geschlossene (Nadel-) Biopsie am Zahnfleisch              |
| 10.21.00↔ | Biopsie der Konjunktiva, n.n.bez.                          | 24.11.20↔ | Offene Biopsie (mit Inzision) am Zahnfleisch              |
| 10.21.10↔ | Geschlossene (Nadel-) Biopsie der Konjunktiva              | 24.11.99↔ | Biopsie am Zahnfleisch, sonstige                          |
| 10.21.20↔ | Offene Biopsie der Konjunktiva                             | 24.12.00↔ | Biopsie an einer Zahnalveole, n.n.bez.                    |
| 10.21.99↔ | Biopsie der Konjunktiva, sonstige                          | 24.12.10↔ | Geschlossene (Nadel-) Biopsie an einer Zahnalveole        |
| 11.22.00↔ | Biopsie der Kornea, n.n.bez.                               | 24.12.20↔ | Offene Biopsie (mit Inzision) an einer Zahnalveole        |
| 11.22.10↔ | Geschlossene (Nadel-) Biopsie der Kornea                   | 24.12.99↔ | Biopsie an einer Zahnalveole, sonstige                    |
| 11.22.20↔ | Offene Biopsie der Kornea                                  | 25.02↔    | Offene Biopsie an der Zunge                               |
| 11.22.99↔ | Biopsie der Kornea, sonstige                               | 26.12↔    | Offene Biopsie an Speicheldrüse oder -gang                |
| 12.22↔    | Biopsie der Iris   | 27.21.00↔ | Biopsie am knöchernen Gaumen, n.n.bez.                    |
| 12.29.00↔ | S diagn Mssnhm an Irs, Crp cliar, Sklr u vrd Agkm, n.n.bz. | 27.21.10↔ | Geschlossene (Nadel-) Biopsie am knöchernen Gaumen        |
| 12.29.10↔ | Biopsie des Corpus ciliare                                 | 27.21.20↔ | Offene Biopsie (mit Inzision) am knöchernen Gaumen        |
| 12.29.20↔ | Biopsie der Sklera   | 27.21.99↔ | Biopsie am knöchernen Gaumen, sonstige                    |
| 12.29.30↔ | Biopsie der Augenlinse                                     | 27.22.00↔ | Biopsie an Uvula und weichem Gaumen, n.n.bez.             |
| 12.29.99↔ | S diagn Mssnhm an Irs, Crp cliar, Sklr u vrd Agkm, S       | 27.22.10↔ | Geschlossene (Nadel-) Biopsie an Uvula und weichem Gaumen |
| 13.90↔    | Operation an der Linse, n.a.klass.                         | 27.22.20↔ | Offene Biopsie (mit Inzision) an Uvula und weichem Gaumen |
| 13.91↔    | Einsetzen von intraokulärer teleskopischer Prothese        | 27.22.99↔ | Biopsie an Uvula und weichem Gaumen, sonstige             |
| 13.92↔    | Kapsulotomie an der Linse                                  | 27.23.00↔ | Biopsie an der Lippe, n.n.bez.                            |
| 13.93↔    | Verschluss eines Defektes an der Linse mit Gewebekleber    | 27.23.10↔ | Geschlossene (Nadel-) Biopsie an der Lippe                |
| 13.99↔    | Sonstige Operationen an der Linse, sonstige                | 27.23.20↔ | Offene Biopsie (mit Inzision) an der Lippe                |
| 14.19↔    | So diagnMassnahm a Ret/Choroid/Glaskrp/hintAugKam          | 27.23.99↔ | Biopsie an der Lippe, sonstige                            |



|           |   |           |   |
|-----------|---|-----------|---|
| 27.24.00↔ | Biops in der Mundhöhle, an nicht bez Struktur, n.n.bez.         | 77.46.10↔ | Knochenbiopsie an der Patella, Perkutane (Nadel-) Biopsie         |
| 27.24.10↔ | Gschl (Nd) Biops an Wngnschlh, MnDb u snst Strkt i d Mndhö      | 77.46.20↔ | Knochenbiopsie an der Patella, Offene Knochenbiopsie              |
| 27.24.20↔ | Off Biops (m Inzns) an Wngnschlh, MnDb u snst Strkt i d Mndhö   | 77.46.99↔ | Knochenbiopsie an der Patella, sonstige                           |
| 27.24.99↔ | Biops in der Mundhöhle, an nicht bez Struktur, sonstige         | 77.47.00↔ | Knochenbiopsie an Tibia und Fibula, n.n.bez.                      |
| 29.12.00↔ | Biopsie am Pharynx, n.n.bez.                                    | 77.47.10↔ | Knochenbiopsie an Tibia und Fibula, Perkutane (Nadel-) Biopsie    |
| 29.12.10↔ | Geschlossene (Nadel-) Biopsie am Pharynx                        | 77.47.20↔ | Knochenbiopsie an Tibia und Fibula, Offene Knochenbiopsie         |
| 29.12.20↔ | Offene Biopsie am Hypopharynx                                   | 77.47.99↔ | Knochenbiopsie an Tibia und Fibula, sonstige                      |
| 29.12.30↔ | Offene Biopsie am Nasopharynx                                   | 77.48.00↔ | Knochenbiopsie an Tarsalia und Metatarsalia, n.n.bez.             |
| 29.12.99↔ | Biopsie am Pharynx, sonstige                                    | 77.48.10↔ | Knochenbiops an Tarsal und Metatars, Perkut (Nad) Biops           |
| 31.45↔    | Offene Biopsie an Larynx oder Trachea                           | 77.48.20↔ | Knochenbiops an Tarsalia und Metatars, Offene Knochenbiops        |
| 34.27.00↔ | Biopsie am Zwerchfell, n.n.bez.                                 | 77.48.99↔ | Knochenbiopsie an Tarsalia und Metatarsalia, sonstige             |
| 34.27.10↔ | Geschlossene (Nadel-) Biopsie am Zwerchfell                     | 77.49.00↔ | Knochenbiops an and näher bez Knoch, auss Gschk, n.n.bez.         |
| 34.27.20↔ | Offene Biopsie am Zwerchfell                                    | 77.49.20↔ | Knbiops aanbz Kn,auss Gschk,Knbiops a d Ws,Prkt(Nd)Biops          |
| 34.27.99↔ | Biopsie am Zwerchfell, sonstige                                 | 77.49.21↔ | Knchbiops a.a.bz. Knch/auss Gschk/Knchbiops an Ws/Off Knchbiops   |
| 38.21↔    | Biopsie eines Blutgefässes                                      | 77.49.40↔ | Knbiops and nbz Kn,auss Gschk,Knbiops Phl d Fs,Prk (Nd)Biops      |
| 40.11.00↔ | Biopsie an einer lymphatischen Struktur, n.n.bez.               | 77.49.41↔ | Knbiops aanbz Kn,auss Gschk,Knbiops a Phl d Fs,Off Knbiops        |
| 40.11.10↔ | Off (Inzs) Biops e mdiast, praaortln, iliakln o plvnn Lymphkn   | 77.49.90↔ | Knchbiops an and näh bz Knch, auss Gschk, Prkt (Nd) Biops         |
| 40.11.11↔ | Off (Inzs) Biops e zrv, sprklvklärn, axilläm o inguinln Lymphkn | 77.49.91↔ | Knchbiops an and näh bz Knch, auss Gschk, Off Knchbiops           |
| 40.11.20↔ | Geschlossene [perkutate] [Nadel-] Biopsie von Lymphknoten       | 77.49.99↔ | Knochenbiops an and näher bez Knoch, auss Gschk, sonstige         |
| 40.11.99↔ | Biopsie an einer lymphatischen Struktur, sonstige               | 80.30↔    | Gelenksbiopsie, ohne Angabe der Lokalisation                      |
| 40.19↔    | Sonstige diagnostische Massnahmen an lymphatischen Strukturen   | 80.31.00↔ | Gelenksbiopsie an der Schulter, n.n.bez.                          |
| 40.21.00↔ | Exzision eines tiefen zervikalen Lymphknotens, n.n.bez.         | 80.31.10↔ | Gelbiops an d Schult, Perkut (Nad) Biops an d Schult              |
| 40.21.10↔ | Exz einzelner Lk u Lymphgefäße, zervikal, oh Markierung         | 80.31.20↔ | Gelbiops an d Schulter, Arthr Gelbiops an d Schulter              |
| 40.21.11↔ | Exz ez Lk Lg, zrv, Radionkldmrk Farbstffmrk (SntnlLekt)         | 80.31.30↔ | Gelbiops an d Schulter, Offene Gelbiops an d Schulter             |
| 40.21.99↔ | Exzision eines tiefen zervikalen Lymphknotens, sonstige         | 80.31.99↔ | Gelenksbiopsie an der Schulter, sonstige                          |
| 40.23.00↔ | Exzision eines axillären Lymphknotens, n.n.bez.                 | 80.32.00↔ | Gelenksbiopsie am Ellenbogen, n.n.bez.                            |
| 40.23.10↔ | Exzision eines axillären Lymphknotens, ohne Markierung          | 80.32.10↔ | Gelenksbiopsie a Ellb, Perkutane (Nadel) Biops a Ellb             |
| 40.23.11↔ | Exzision eines axillären Lymphknotens, mit Markierung           | 80.32.20↔ | Gelenksbiopsie a Ellb, Arthr Gelenksbiopsie a Ellb                |
| 40.23.99↔ | Exzision eines axillären Lymphknotens, sonstige                 | 80.32.30↔ | Gelenksbiopsie a Ellb, Offene Gelenksbiopsie a Ellb               |
| 40.24.00↔ | Exzision eines inguinalen Lymphknotens, n.n.bez.                | 80.32.99↔ | Gelenksbiopsie am Ellenbogen, sonstige                            |
| 40.24.10↔ | Exz e inguinalen Lymphkn, offen chir, ohne Markierung           | 80.33.00↔ | Gelenksbiopsie am Handgelenk, n.n.bez.                            |
| 40.24.11↔ | Exz e inguinalen Lymphkn, offen chir, mit Markierung            | 80.33.10↔ | Gelbiops a Hdgel, Perkutane (Nadel) Biops a Hdgel                 |
| 40.24.20↔ | Exzision eines inguinalen Lymphknotens, laparoskopisch          | 80.33.20↔ | Gelbiops a Handgelenk, Arthr Gelbiops a Handgelenk                |
| 40.24.99↔ | Exzision eines inguinalen Lymphknotens, sonstige                | 80.33.30↔ | Gelenksbiopsie am Handgelenk, Offene Gelenksbiopsie am Handgelenk |
| 44.15↔    | Offene Biopsie am Magen   | 80.33.99↔ | Gelenksbiopsie am Handgelenk, sonstige                            |
| 50.12↔    | Offene Biopsie an der Leber                                     | 80.34.00↔ | Gelenksbiopsie an Hand und Finger, n.n.bez.                       |
| 51.13↔    | Offene Biopsie an Gallenblase oder Gallengängen                 | 80.34.10↔ | Gelbiops an Hnd u Fng, Prkt (Nd) Biops an Hnd u Fng               |
| 52.12↔    | Offene Biopsie am Pankreas                                      | 80.34.20↔ | Gelbiops an Hand u Fng, Arthr Gelbiops an Hand u Fng              |
| 76.11.00↔ | Biopsie an Gesichtsschädelknochen, n.n.bez.                     | 80.34.30↔ | Gelbiops an Hand und Fng, Off Gelbiops an Hand und Fng            |
| 76.11.10↔ | Geschlossene (Nadel-) Biopsie an Gesichtsschädelknochen         | 80.34.99↔ | Gelenksbiopsie an Hand und Finger, sonstige                       |
| 76.11.11↔ | Offene Biopsie (mit Inzision) an Gesichtsschädelknochen         | 80.35.00↔ | Gelenksbiopsie an der Hüfte, n.n.bez.                             |
| 76.11.99↔ | Biopsie an Gesichtsschädelknochen, sonstige                     | 80.35.10↔ | Gelbiops an d Hüfte, Perkutane (Nadel) Biops an d Hüfte           |
| 76.19.11↔ | Offene Biopsie (mit Inzision) am Kiefergelenk                   | 80.35.20↔ | Gelbiops an d Hüfte, Arthr Gelbiops an d Hüfte                    |
| 77.40.00↔ | Knochenbiopsie, ohne Angabe der Lokalisation, n.n.bez.          | 80.35.30↔ | Gelenksbiopsie an der Hüfte, Offene Gelenksbiopsie an der Hüfte   |
| 77.40.10↔ | Knochenbiops, ohne Ang d Lok, Perkutane (Nadel) Biops           | 80.35.99↔ | Gelenksbiopsie an der Hüfte, sonstige                             |
| 77.40.20↔ | Knochenbiops, ohne Ang d Lokalisation, Offene Knochenbiops      | 80.36.00↔ | Gelenksbiopsie am Knie, n.n.bez.                                  |
| 77.40.99↔ | Knochenbiopsie, ohne Angabe der Lokalisation, sonstige          | 80.36.10↔ | Gelenksbiopsie am Knie, Perkutane (Nadel-) Biopsie am Knie        |
| 77.41.00↔ | Knochenbiops von Skapula, Klav, Rip und Sternum, n.n.bez.       | 80.36.20↔ | Gelenksbiopsie am Knie, Arthroskopische Gelenksbiopsie am Knie    |
| 77.41.10↔ | Knchbiops v Skp, Klav, Rip u Strn, Prkt (Nd) Biops              | 80.36.30↔ | Gelenksbiopsie am Knie, Offene Gelenksbiopsie am Knie             |
| 77.41.20↔ | Knochenbiops von Skap, Klav, Rip u Stern, Off Knochenbiops      | 80.36.99↔ | Gelenksbiopsie am Knie, sonstige                                  |
| 77.41.99↔ | Knochenbiops von Skapula, Klav, Rip und Sternum, sonstige       | 80.37.00↔ | Gelenksbiopsie am Sprunggelenk, n.n.bez.                          |
| 77.42.00↔ | Knochenbiopsie am Humerus, n.n.bez.                             | 80.37.10↔ | Gelbiops a Sg, Perkut (Nad) Biops a Sg                            |
| 77.42.10↔ | Knochenbiopsie am Humerus, Perkutane (Nadel-) Biopsie           | 80.37.20↔ | Gelbiops a Sprunggelenk, Arthr Gelbiops a Sprunggelenk            |
| 77.42.20↔ | Knochenbiopsie am Humerus, Offene Knochenbiopsie                | 80.37.30↔ | Gelbiops a Sprunggelenk, Offene Gelbiops a Sprunggelenk           |
| 77.42.99↔ | Knochenbiopsie am Humerus, sonstige                             | 80.37.99↔ | Gelenksbiopsie am Sprunggelenk, sonstige                          |
| 77.43.00↔ | Knochenbiopsie an Radius und Ulna, n.n.bez.                     | 80.38.00↔ | Gelenksbiopsie an Fuss und Zehen, n.n.bez.                        |
| 77.43.10↔ | Knochenbiopsie an Radius und Ulna, Perkutane (Nadel-) Biopsie   | 80.38.10↔ | Gelbiops an Fuss u Zeh, Perkut (Nad) Biops an Fuss u Zeh          |
| 77.43.20↔ | Knochenbiopsie an Radius und Ulna, Offene Knochenbiopsie        | 80.38.20↔ | Gelbiops an Fuss u Zehen, Arthr Gelbiops an Fuss u Zehen          |
| 77.43.99↔ | Knochenbiopsie an Radius und Ulna, sonstige                     | 80.38.30↔ | Gelbiops an Fuss u Zehen, Off Gelbiops an Fuss u Zehen            |
| 77.44.00↔ | Knochenbiopsie an Karpalia und Metakarpalia, n.n.bez.           | 80.38.99↔ | Gelenksbiopsie an Fuss und Zehen, sonstige                        |
| 77.44.10↔ | Knochenbiops an Karpal u Metakarpal, Perkut (Nad) Biops         | 80.39.00↔ | Gelenksbiopsie an anderer bezeichneter Lokalisation, n.n.bez.     |
| 77.44.20↔ | Knochenbiops an Karpal und Metakarpal, Offene Knochenbiops      | 80.39.10↔ | Gelbiops an and bz Lk, Prkt (Nd) Biops an and bz Lk               |
| 77.44.99↔ | Knochenbiopsie an Karpalia und Metakarpalia, sonstige           | 80.39.20↔ | Gelbiops an and bez Lok, Arthr Gelbiops a Kiefergel               |
| 77.45.00↔ | Knochenbiopsie am Femur, n.n.bez.                               | 80.39.21↔ | Gelbiops an and bez Lok, Arthr Gelbiops a Sternoklgel             |
| 77.45.10↔ | Knochenbiopsie am Femur, Perkutane (Nadel-) Biopsie             | 80.39.29↔ | Gelbiops an and bez Lok, Arthr Gelbiops, sonstige                 |
| 77.45.20↔ | Knochenbiopsie am Femur, Offene Knochenbiopsie                  | 80.39.30↔ | Gelbiops an and bez Lokalisation, Offene Gelbiops                 |
| 77.45.99↔ | Knochenbiopsie am Femur, sonstige                               | 80.39.40↔ | Gelbiops an and bez Lok, Gelbiops an d Wirbelsäule                |
| 77.46.00↔ | Knochenbiopsie an der Patella, n.n.bez.                         | 80.39.99↔ | Gelenksbiopsie an anderer, bezeichneter Lokalisation, sonstige    |

|           |  |           |  |
|-----------|--|-----------|--|
| 83.21.00↔ | Biopsie an den Weichteilen, n.n.bez.                             | 83.21.21↔ | Offene Biopsie am Muskel                                   |
| 83.21.10↔ | Biops an D Weicht, Perkut (Nad) Biops an D Weicht                | 83.21.30↔ | Biopsie an den Weichteilen, Biopsie an einem Schleimbeutel |
| 83.21.11↔ | Offene Biopsie an den Weichteilen                                | 83.21.99↔ | Biopsie an den Weichteilen, sonstige                       |
| 83.21.20↔ | Biopsie an den Weichteilen, Perkutane (Nadel-) Biopsie am Muskel | 85.12↔    | Offene Biopsie an der Mamma                                |

**ADRG R12****Andere hämatologische und solide Neubildungen mit großen OR-Prozeduren**

Hauptdiagnose in Tabelle R12-1 und Prozedur in Tabelle R12-2

**DRG R12A****Andere hämatologische und solide Neubildungen mit großen OR-Prozeduren, mit äußerst schweren CC, ohne komplexe OR-Prozedur**

PCCL &gt; 3

**DRG R12B****Andere hämatologische und solide Neubildungen mit großen OR-Prozeduren ohne äußerst schwere CC, mit komplexer OR-Prozedur**

Komplexe OR-Prozeduren oder Prozedur in Tabelle R12-3 oder Prozedur in Tabelle R12-4

**DRG R12C****Andere hämatologische und solide Neubildungen mit großen OR-Prozeduren ohne äußerst schwere CC, ohne komplexe OR-Prozedur****Diagnose R12-1**

|        |  |        |   |
|--------|--|--------|---|
| C37    | Bösartige Neubildung des Thymus                              | C92.50 | Akute myelomonozytäre Leukämie: Ohne Ang kompl Remiss   |
| C48.0  | Bösartige Neubildung: Retroperitoneum                        | C92.51 | Akute myelomonozytäre Leukämie: In kompletter Remission |
| C76.4  | BNB ungenau bezeichneter Lok: Obere Extremität               | C93.00 | Akute Monozytenleukämie: Ohne Angabe kompl Remission    |
| C76.5  | BNB ungenau bezeichneter Lok: Untere Extremität              | C93.01 | Akute Monozytenleukämie: In kompletter Remission        |
| C76.7  | BNB: Sonstige ungenau bezeichnete Lokalisationen             | C94.00 | Akute Erythämie u Erythroleukämie: Oh Ang kompl Remiss  |
| C76.8  | BNB: Sonst u ungenau bez Lok, mehr Teilber überlapp          | C94.01 | Akute Erythämie u Erythroleukämie: In kompletter Remiss |
| C77.0  | Sekundäre u nnbez BNB: Lymphknoten Kopf/Gesicht/Hals         | C94.20 | Akute Megakaryoblastenleukämie: Ohne Ang kompl Remiss   |
| C77.1  | Sekundäre u nnbez BNB: Intrathorakale Lymphknoten            | C94.21 | Akute Megakaryoblastenleukämie: In kompletter Remission |
| C77.2  | Sekundäre u nnbez BNB: Intraabdominale Lymphknoten           | C96.0  | Abt-Letterer-Siwe-Krankheit                             |
| C77.3  | Sek u nnbez BNB: Axill Lymphkn u Lymphkn obere Extrem        | D09.3  | Carcinoma in situ Schilddrüse/so endokrine Drüsen       |
| C77.4  | Sek u nnbez BNB: Inguin Lymphkn u Lymphkn unt Extrem         | D09.7  | Carcinoma in situ sonst nbez Lokalisationen             |
| C77.5  | Sekundäre u nnbez BNB: Intrapelvine Lymphknoten              | D09.9  | Carcinoma in situ, nnbez                                |
| C77.8  | Sekundäre u nnbez BNB: Lymphknoten mehrerer Regionen         | D19.7  | Gutart Neubild mesotheliales Gewebe, sonst Lok          |
| C77.9  | Sekundäre u nnbez BNB: Lymphknoten, nnbez                    | D19.9  | Gutart Neubildung mesotheliales Gewebe, nnbez           |
| C79.83 | Sekundäre bösartige Neubildung des Perikards                 | D36.7  | Gutartige Neubildung sonstige nbez Lok                  |
| C79.84 | Sonstige sekundäre bösartige Neubildung des Herzens          | D36.9  | Gutartige Neubildung nnbez Lokalisation                 |
| C79.88 | Sekundäre bösartige Neubildung sonstiger nbez Lokalisationen | D46.2  | Refraktäre Anämie m Blastenüberschuß                    |
| C79.9  | Sekundäre bösartige Neubildung nnbez Lokalisation            | D46.3  | Refraktäre Anämie m Blastenübersch in Transformation    |
| C80.0  | Bösartige Neubildung, prim Lokalisation unbekannt, so bez    | D48.7  | NB unsich/unbek Verhalt sonst nbez Lok                  |
| C80.9  | Bösartige Neubildung, nnbez                                  | D48.9  | NB unsich/unbek Verhalt, nnbez                          |
| C92.00 | Akute myeloische Leukämie: Ohne Angabe kompl Remission       | Q85.8  | Sonstige Phakomatosen, aonkl                            |
| C92.01 | Akute myeloische Leukämie: In kompletter Remission           | Q85.9  | Phakomatose, nnbez                                      |
| C92.40 | Akute promyelozytäre Leukämie: Ohne Ang kompl Remission      | Z03.1  | Beobachtung b Verdacht auf BNB                          |
| C92.41 | Akute promyelozytäre Leukämie: In kompletter Remission       |        |   |

**Prozedur R12-2**

|           |   |           |  |
|-----------|---|-----------|--|
| 01.10↔    | Monitoring des intrakraniellen Drucks                         | 01.21↔    | Inzision und Drainage an den kranialen Sinus                   |
| 01.12.00↔ | Offene Biopsie an den Hirnhäuten, n.n.bez.                    | 01.22↔    | Entfernen der Elektrode(n) eines intrakr Neurostim             |
| 01.12.10↔ | Stereotaktische offene Biopsie an den Hirnhäuten              | 01.23.00↔ | Rekraniotomie, n.n.bez.  |
| 01.12.99↔ | Offene Biopsie an den Hirnhäuten, sonstige                    | 01.23.10↔ | Rekraniotomie mit Einbringen einer Drainage                    |
| 01.13.00↔ | Geschlossene [perkutane] [Nadel-] Biopsie am Gehirn, n.n.bez. | 01.23.20↔ | Rekrant m Entf von allpl Mat o Medträg aus d Schädelkn         |
| 01.13.10↔ | Stereotaktische geschl [perkutane] [Nad] Biops a Hirn         | 01.23.21↔ | Rekrant m Entf von allpl Mat o Medträg aus d Epidraum          |
| 01.13.99↔ | Geschlossene [perkutane] [Nadel-] Biopsie am Gehirn, sonstige | 01.23.29↔ | Rekraniotomie mit Entfernen von sonstigen Material             |
| 01.14.00↔ | Offene Biopsie am Gehirn, n.n.bez.                            | 01.23.99↔ | Rekraniotomie, sonstige  |
| 01.14.10↔ | Stereotaktische offene Biopsie am Gehirn                      | 01.24.00↔ | Sonstige Kraniotomie, n.n.bez.                                 |
| 01.14.99↔ | Offene Biopsie am Gehirn, sonstige                            | 01.24.10↔ | Sonstige Kraniotomie mit Dekompression                         |
| 01.15↔    | Biopsie am Schädel  | 01.24.11↔ | Sonstige Kraniotomie zur Entleerung eines epiduralen Hämatoms  |
| 01.16↔    | Monitoring der zerebralen Sauerstoffsättigung (PtiO2)         | 01.24.12↔ | Sonstige Kraniotomie zur Entleerung eines epiduralen Empyems   |
| 01.17↔    | Monitoring der Gehirntemperatur                               | 01.24.13↔ | S Krniot, Entf v allpl Mt o Mdräg i D Schädelkn o Epidraum     |
| 01.18.20↔ | Offene Biopsie an intrakraniellm Blutgefäß                    | 01.24.14↔ | S Krniot, Entf v allpl Mtrialdr Mdräg aus Schädelkn o Epidraum |
| 01.18.21↔ | Stereotaktische offene Biopsie an intrakraniellm Blutgefäß    | 01.24.15↔ | Sonstige Kraniot, Entf e Fk aus Schädelkn o Epidraum           |
| 01.18.29↔ | Offene Biopsie an intrakraniellm Blutgefäß, sonstige          |           |  |

|           |   |           |   |
|-----------|---|-----------|---|
| 01.24.16↔ | So Kraniot, So Drain epid Flüssigk o aus sonst Gründen          | 01.53.00↔ | Lobektomie am Gehirn, n.n.bez.                                  |
| 01.24.20↔ | Kraniotomie der Kalotte als Zugang, n.n.bez.                    | 01.53.10↔ | Lobektomie am Gehirn, hirneigenes intrazerebrales Tumorgewebe   |
| 01.24.21↔ | Bohrlochtrepanation der Kalotte als Zugang                      | 01.53.11↔ | Lobekt a Hirn, Ni hirneigenes intrazerebrales Tumorgew          |
| 01.24.22↔ | Streotktsch geführt Schädlröfnng übr d Klitt als Zg             | 01.53.99↔ | Lobektomie am Gehirn, sonstige                                  |
| 01.24.29↔ | Kraniotomie der Kalotte als Zugang, sonstige                    | 01.59.00↔ | Sonstige Exz o Destr von Läs o Gew a Hirn, n.n.bez.             |
| 01.24.30↔ | Zugang durch die Schädelbasis, n.n.bez.                         | 01.59.10↔ | Sonstige Exz von hirneig intrazer Tumorgew a Hirn               |
| 01.24.31↔ | Zugang durch die Schädelbasis, transoral                        | 01.59.11↔ | Sonstige Exz von Ni hirneig intrazer Tumorgew a Hirn            |
| 01.24.32↔ | Zugang d d Schädelb, transoral m Spal d weichen Gaumens         | 01.59.12↔ | So Exz von Läs o Gew a Hirn, Debr e Kontusion a Hirn            |
| 01.24.33↔ | Zg d d Schädlb, trnsr m Spl d weichn u hrtn Gaumns              | 01.59.19↔ | Sonstige Exzision von Läsion oder Gewebe am Gehirn, sonstige    |
| 01.24.34↔ | Zugang durch die Schädelbasis, transsphenoidal                  | 01.59.20↔ | Sonstige Destr von hirneig intrazer Tumorgew a Hirn             |
| 01.24.35↔ | Zugang durch die Schädelbasis, transethoidal                    | 01.59.21↔ | Sonstige Destr von Ni hirneig intrazer Tumorgew a Hirn          |
| 01.24.36↔ | Zugang durch die Schädelbasis, transmastoidal                   | 01.59.29↔ | Sonstige Destruktion von Läsion oder Gewebe am Gehirn, sonstige |
| 01.24.37↔ | Zugang durch die Schädelbasis, translabyrinthär                 | 01.59.99↔ | Sonstige Exz o Destr von Läs o Gew a Hirn, sonstige             |
| 01.24.38↔ | Zugang durch die Schädelbasis, transpyramidal                   | 01.6x.00↔ | Exzision und Destruktion einer Läsion am Schädel, n.n.bez.      |
| 01.24.39↔ | Zugang durch die Schädelbasis, sonstige                         | 01.6x.10↔ | Exzision und Destruktion von Tumorgewebe an der Schädelbasis    |
| 01.24.3a↔ | Zugang durch die Schädelbasis, transkondylär                    | 01.6x.11↔ | Exzision und Destruktion von Tumorgewebe an der Kalotte         |
| 01.24.3b↔ | Zugang durch die Schädelbasis, transorbital                     | 01.6x.20↔ | Exz und Destr vom sonst erkrankten Gew an d Schädelb            |
| 01.24.3c↔ | Zugang durch die Schädelbasis, mit Le-Fort-I-Osteotomie         | 01.6x.21↔ | Exz und Destr von sonstigem erkrankten Gew an d Kalotte         |
| 01.24.99↔ | Sonstige Kraniotomie, sonstige                                  | 01.6x.22↔ | Exz u Destr v sonst erkrankten Gew an d Kalotte m Hirnh         |
| 01.25.00↔ | Sonstige Kraniektomie, n.n.bez.                                 | 01.6x.99↔ | Exzision und Destruktion einer Läsion am Schädel, sonstige      |
| 01.25.10↔ | Sonstige Kraniektomie mit Dekompression                         | 02.01↔    | Eröffnen einer Schädelnaht                                      |
| 01.25.11↔ | Sonstige Kraniektomie zur Entleerung eines epiduralen Hämatoms  | 02.02↔    | Elevation von Frakturfragmenten vom Schädel                     |
| 01.25.12↔ | Sonstige Kraniektomie zur Entleerung eines epiduralen Empyems   | 02.03↔    | Bildung eines Schädelknochenlappens                             |
| 01.25.13↔ | So Kraniekt zur Entf e Fk aus Schädelkn o Epidraum              | 02.04.00↔ | Knochen transplantation an den Schädel, n.n.bez.                |
| 01.25.14↔ | S Krniect m Enl v allpl Mt o e Mdrtrg i D Schädlkn o Epdraum    | 02.04.10↔ | Knochen transplantation an den Schädel, Schädeldach             |
| 01.25.19↔ | So Kraniect zur Drain epid Flüssigk o aus sonst Gründen         | 02.04.99↔ | Knochen transplantation an den Schädel, sonstige                |
| 01.25.20↔ | Sonstige Kraniektomie, Rekraniektomie mit Einbr e Drain         | 02.05.00↔ | Einsetzen einer Schädelknochenplatte, n.n.bez.                  |
| 01.25.21↔ | S Krniect, Rkrekt z Entf alpl Mt/Mdtr a Schkn/Epdraums          | 02.05.10↔ | Enstz Schädlknpl(CADImplnt) an Hrnsch oh Bteil Gsschäd, Enf Df  |
| 01.25.99↔ | Sonstige Kraniektomie, sonstige                                 | 02.05.11↔ | Ens Schknpl(CADImp)a Hrnsch oh Bteil d Gsschäd,gr/kmpl Df       |
| 01.26↔    | Einsetz und Ersetz e Kath i d Schädelhöhle o Hirngew            | 02.05.20↔ | Eins Schknpl (CADImp) Hnsch Bteil v Orb, Tprlr fr Sn (bz 2Reg)  |
| 01.28↔    | Einsetzen von intrakraniellen Katheter(n) via Bohrloch(löcher)  | 02.05.30↔ | Enstz Schädlknpl (CAD) an Hrnsch/Bteil mit RgGsschäd, ab 3 Rg   |
| 01.29.00↔ | Rv (h Erstz) v Kth(n) aus Schädlh o Hrngw, n.n.bz.              | 02.05.99↔ | Einsetzen einer Schädelknochenplatte, sonstige                  |
| 01.29.10↔ | Stereot Rev (oh Ersetz) v intrazer Kath z intrav Infus          | 02.06.00↔ | Sonstige Osteoplastik am Schädel, n.n.bez.                      |
| 01.29.99↔ | Rev (oh Ersetz) von Kath(n) aus Schädelh o Hirngew, So          | 02.06.10↔ | Frontoorbitale Kranioplastik zur Verlagerung                    |
| 01.31.00↔ | Inzision an den Hirnhäuten, n.n.bez.                            | 02.06.20↔ | Rk d Hrnsch oh Bteil d Gsschäd, m einf Implnt (Knmnt)           |
| 01.31.10↔ | Inzis an D Hirnh zur Entl e subduralen Hämat (Hygroms)          | 02.06.30↔ | Reko v Hirn u Gesschäd, m einf Implant (Knzement) o Tx          |
| 01.31.11↔ | Inzision an D Hirnhäuten zur Entl e subduralen Empyems          | 02.06.99↔ | Sonstige Osteoplastik am Schädel (Kranioplastik), sonstige      |
| 01.31.20↔ | Inzs an D Hrnh z Drain v sbrchnoidlr Flüssgk                    | 02.07↔    | Entfernen einer Schädelknochenplatte                            |
| 01.31.99↔ | Inzision an den Hirnhäuten, sonstige                            | 02.11↔    | Einfache Naht an der Dura mater des Gehirns                     |
| 01.32.00↔ | Lobotomie und Traktotomie, n.n.bez.                             | 02.12.00↔ | Sonstige Rekonstruktion an den Hirnhäuten, n.n.bez.             |
| 01.32.10↔ | Lobotomie und Traktotomie, Zingulotomie                         | 02.12.10↔ | Sonstige Rekonstruktion an den Hirnhäuten ohne Kranioplastik    |
| 01.32.11↔ | Lobotomie und Traktotomie, Subpiale Transsektion                | 02.12.20↔ | Sonstige Rekonstruktion an den Hirnhäuten mit Kranioplastik     |
| 01.32.12↔ | Lobotomie und Traktotomie, Multiple Lobotomien                  | 02.12.21↔ | Sonstige Duraplastik mit Kranioplastik an der Konvexität        |
| 01.32.20↔ | Lobotomie u Traktotomie, Stereot Untbr von Bahnsystemen         | 02.12.22↔ | So Durapl m Kranioplastik a kraniozervikalen Übergang           |
| 01.32.99↔ | Lobotomie und Traktotomie, sonstige                             | 02.12.99↔ | Sonstige Rekonstruktion an den Hirnhäuten, sonstige             |
| 01.39.00↔ | Sonstige Inzision am Gehirn, n.n.bez.                           | 02.13↔    | Ligatur eines Gefässes der Hirnhäute                            |
| 01.39.10↔ | Sonstige Inzision a Hirn zur Entl e intrazer Hämat              | 02.14↔    | Exzision am Plexus chorioideus                                  |
| 01.39.11↔ | Sonstige Inzision a Hirn zur Entl e intrazer Abszesses          | 02.2↔     | Ventrikulostomie  |
| 01.39.19↔ | So Inzis a Gehrin, Entl von So intrazerebraler Flüssigk         | 02.31↔    | Ventrikelschunt zu Strukturen in Kopf und Hals                  |
| 01.39.20↔ | So Inzis a Hirn, Stereotaktische Entl e intrakr Hämat           | 02.32↔    | Ventrikelschunt zum Kreislaufsystem                             |
| 01.39.21↔ | So Inzis a Hirn, Stereot Entl e intrakr Abszesses               | 02.33↔    | Ventrikelschunt zur Thoraxhöhle                                 |
| 01.39.29↔ | S Inzs a Hrn, Streot Entl S intrkmiellr Flüssgk                 | 02.34↔    | Ventrikelschunt zu Bauchhöhle und Bauchorganen                  |
| 01.39.30↔ | Sonstige Inzision a Gehirn, Entf e intrazerebralen Fk           | 02.35↔    | Ventrikelschunt zum Harnwegssystem                              |
| 01.39.40↔ | Anl e ext Drain a Liqusys (z.B. ventr, zisternal, subd)         | 02.39↔    | Sonstige Operationen zum Einrichten einer Ventrikeldrainage     |
| 01.39.41↔ | Anl e Reserv a Liqusys (z.B. ventr, zisternal, subd)            | 02.41.00↔ | Spülung und Exploration eines Ventrikelschunts, n.n.bez.        |
| 01.39.42↔ | Entf e Reserv a Liqusys (z.B. ventr, zisternal, subd)           | 02.41.10↔ | Spülung und Exploration eines Ventrikelschunts, zentraler Teil  |
| 01.39.50↔ | Entfernung eines intrakraniellen Implantates                    | 02.41.20↔ | Spülung und Exploration eines Ventrikelschunts, peripherer Teil |
| 01.39.99↔ | Sonstige Inzision am Gehirn, sonstige                           | 02.41.99↔ | Spülung und Exploration eines Ventrikelschunts, sonstige        |
| 01.41↔    | Operationen am Thalamus   | 02.42.00↔ | Ersetzen eines Ventrikelschunts, n.n.bez.                       |
| 01.42↔    | Operationen am Globus pallidum                                  | 02.42.10↔ | Ersetzen eines Ventrikelschunts, zentraler Teil                 |
| 01.51.00↔ | Exzision von Läsion oder Gewebe an den Hirnhäuten, n.n.bez.     | 02.42.20↔ | Ersetzen eines Ventrikelschunts, peripherer Teil                |
| 01.51.10↔ | Exz v Tmrgw an D Hrnh m Präprtion v infiltriertm Nchbrgw        | 02.42.99↔ | Ersetzen eines Ventrikelschunts, sonstige                       |
| 01.51.99↔ | Exzision von Läsion oder Gewebe an den Hirnhäuten, sonstige     | 02.43↔    | Entfernen eines Ventrikelschunts                                |
| 01.52.00↔ | Hemisphärektomie, n.n.bez.                                      | 02.91↔    | Lösung von kortikalen Adhäsionen                                |
| 01.52.10↔ | Hemisphärektomie, hirneigenes intrazerebrales Tumorgewebe       | 02.92↔    | Plastische Rekonstruktion am Gehirn                             |
| 01.52.11↔ | Hemisphärektomie, nicht hirneigenes intrazerebrales Tumorgewebe |           |   |
| 01.52.99↔ | Hemisphärektomie, sonstige                                      |           |   |

|           |   |           |   |
|-----------|---|-----------|---|
| 02.93.00↔ | Implnt o Erstz d Elktrd(n) e intrkr Neurstm, n.n.bez.           | 03.32.00↔ | Biopsie an Rückenmark oder Rückenmarkshäuten, n.n.bez.            |
| 02.93.10↔ | Implant o Ersetz v temp Mikroel z monolok Abl u Stimul          | 03.32.10↔ | Geschl [Perkut] [Nad] Biops an Rm o Rückenmarkshäuten             |
| 02.93.11↔ | Implant o Ersetz v temp Mikroel z multiok Abl u Stimul          | 03.32.20↔ | Offene Biopsie an Rückenmark oder Rückenmarkshäuten               |
| 02.93.20↔ | Implnt o Erstz v prmn Mikroel z mnk Abl u Stml                  | 03.32.99↔ | Biopsie an Rückenmark oder Rückenmarkshäuten, sonstige            |
| 02.93.21↔ | Implnt o Erstz v prmn Mikroel z mltk Abl u Stml                 | 03.39↔    | So diagn Massnahm an Rm und Strukt des Spinalkan                  |
| 02.93.99↔ | Implant o Ersetz d Elektrod(n) e intrakr Neurostim, So          | 03.4x.00↔ | Exz o Destr e Läs an Rm o Rückenmarkshäuten, n.n.bez.             |
| 02.96↔    | Einsetzen einer sphenoidalen Elektrode                          | 03.4x.10↔ | Exz o Destr von Tumorgew an Rückenmark (intramedullär)            |
| 02.99.00↔ | Sonstige Operation an Schädel, Gehirn und Hirnhäuten, n.n.bez.  | 03.4x.11↔ | Exz o Destr von Tumorgew an Rmhät und Knoch                       |
| 02.99.10↔ | Stereotaktische Eingriffe am Liquorsystem                       | 03.4x.12↔ | Exz o Destr v Tumorgew an intraspinalen Nervwur u Ggl             |
| 02.99.11↔ | Streot Implnt u Explntion v rdioaktvm Mt als slbst Engr         | 03.4x.19↔ | Exz o Destr von Tumorgew an Rm o Rmhät, sonstige                  |
| 02.99.12↔ | Stereot Implant von Gew an Schädel, Hirn und Hirnh              | 03.4x.20↔ | Exz o Destr e sonstigen Läs an Rm (intramedullär)                 |
| 02.99.13↔ | Stereotaktische Instill von Med als selbständiger Eingr         | 03.4x.21↔ | Exz oder Destr e sonstigen Läsion an Rückenmarkshäuten            |
| 02.99.14↔ | Streot Implnt, Rv o Wchs v intrzr Kth z intrv Infs              | 03.4x.22↔ | Exz o Destr e sonst Läs an intraspinalen Nervwur u Ggl            |
| 02.99.20↔ | Umwdl e Lquorshnts ( Hmwssrbleitng) i e Mhrfchbleitng           | 03.4x.29↔ | Exz o Destr e sonstigen Läs an Rm o Rmhät, sonstige               |
| 02.99.29↔ | Sonstige Revision und Entfernung von Liquorableitungen          | 03.4x.99↔ | Exz o Destr e Läs an Rm o Rückenmarkshäuten, sonstige             |
| 02.99.30↔ | Implantation oder Wechsel einer intrakraniellen Messsonde       | 03.53.00↔ | Reposition einer Wirbelfraktur, n.n.bez.                          |
| 02.99.31↔ | Revision (ohne Wechsel) einer intrakraniellen Messsonde         | 03.53.11↔ | Geschl Reposition e Wirbelfraktur mit externer Fix                |
| 02.99.40↔ | Implantation oder Wechsel einer Neuroprothese                   | 03.53.20↔ | Offene Reposition einer Wirbelfraktur                             |
| 02.99.41↔ | Revision (ohne Wechsel) einer Neuroprothese                     | 03.53.99↔ | Reposition einer Wirbelfraktur, sonstige                          |
| 02.99.50↔ | Implant u Entf e KathBallonSyst zur intrazer Brachyth           | 03.59.00↔ | So Plast Reko und Op an Strukt d Spinalkan, n.n.bez.              |
| 02.99.60↔ | Streot Rv (h Erstz) d Elktrd(n) e intrkr Neurstm                | 03.59.10↔ | S Plst Rk u Op an Strkt d Spnlkn, Vrschl e Diastmtmylie           |
| 02.99.61↔ | Sonstige Rev (oh Ersetz) d Elektrod e intrakr Neurostim         | 03.59.11↔ | S Plst Rk u Op an Strkt d Spnlkn, Drchr e Flm trmnl               |
| 02.99.90↔ | Sonstige stereotaktische Op an Schädel, Hirn und Hirnh          | 03.59.12↔ | S Plst Rk u Op an Strkt d Spnlkn, Vrschl e spn Fstl               |
| 02.99.99↔ | Sonstige Operation an Schädel, Gehirn und Hirnhäuten, sonstige  | 03.59.13↔ | S Plst Rk u Op an Strkt d Spnlkn, Spnl Drpl                       |
| 03.01.00↔ | Entfernen eines Fremdkörpers vom Spinalkanal, n.n.bez.          | 03.59.99↔ | So Plast Reko und Op an Strukturen d Spinalkanals, So             |
| 03.01.10↔ | Entfernen eines Fremdkörpers vom Spinalkanal, epidural          | 03.6↔     | Lösung von Adhäsionen an Rückenmark und Nervenwurzeln             |
| 03.01.99↔ | Entfernen eines Fremdkörpers vom Spinalkanal, sonstige          | 03.71↔    | Subarachnoido-peritonealer Shunt am Spinalkanal                   |
| 03.02↔    | Relaminektomie  | 03.72↔    | Subarachnoido-ureteraler Shunt am Spinalkanal                     |
| 03.09.00↔ | Sonstige Exploration und Dekompression am Spinalkanal, n.n.bez. | 03.79↔    | Sonstiger Shunt am Spinalkanal                                    |
| 03.09.10↔ | Zugang zur Halswirbelsäule, n.n.bez.                            | 03.93.00↔ | Implnt o Erstz d Elktrd(n) e spn Neurstm, n.n.bez.                |
| 03.09.11↔ | Zugang zur Halswirbelsäule, ventral, 1 Segment                  | 03.93.10↔ | Implnt o Erstz d Elktrd(n) e tmp epd Neurstm, Enzlsys, Tsstm      |
| 03.09.12↔ | Zugang zur Halswirbelsäule, ventral, 2 Segmente                 | 03.93.11↔ | Implnt o Erstz d Elktrd(n) e tmp epd Neurstm, Mhrsys, Tsstm       |
| 03.09.13↔ | Zugang zur Halswirbelsäule, ventral, 3 und mehr Segmente        | 03.93.20↔ | Implnt/ErstzElktrdprmn epd Neurstm, Enzlsys, Dauerst, Prk         |
| 03.09.14↔ | Zugang zur Hws (d Laminot o Hemilekt), dors, 1 Segment          | 03.93.21↔ | Implnt o Erstz d Elktrd(n) prmn epd Neurstm, Mhrsys, Dauerst, Prk |
| 03.09.15↔ | Zugang zur Hws (d Laminot o Hemilekt), dors, 2 Segmente         | 03.93.22↔ | Implnt/ErstzElktrd(n)prmn epd Neurstm/Enzlsys/Dauerst, offn chr   |
| 03.09.16↔ | Zugang zur Hws (d Laminot o Hemilekt), dors, 3 u mehr Seg       | 03.93.23↔ | Implnt/ErstzElktrd(n)prmn epd Neurstm/Mhrsys/Dauerst, offn chr    |
| 03.09.17↔ | Zugang zum kraniozervikalem Uebergang                           | 03.93.30↔ | Implant o Ersetz e subd Elektrod zur Vorderwstmm                  |
| 03.09.19↔ | Zugang zur Halswirbelsäule, sonstige                            | 03.93.99↔ | Implant o Ersetz d Elektrod(n) e spinalen Neurostim, So           |
| 03.09.20↔ | Zugang zur Brustwirbelsäule, n.n.bez.                           | 03.96.00↔ | Perkutane Denervierung einer Facette, n.n.bez.                    |
| 03.09.21↔ | Zugang zur Brustwirbelsäule, ventral, 1 Segment                 | 03.96.10↔ | Perkutane Denervierung einer Facette, durch Inzision              |
| 03.09.22↔ | Zugang zur Brustwirbelsäule, ventral, 2 Segmente                | 03.96.11↔ | Perkutane Denervierung einer Facette, durch Thermokoagulation     |
| 03.09.23↔ | Zugang zur Brustwirbelsäule, ventral, 3 und mehr Segmente       | 03.96.12↔ | Perkutane Denervierung einer Facette, durch Kryodenervation       |
| 03.09.24↔ | Zugang zur Bws (d Laminot o Hemilekt), dors, 1 Segment          | 03.96.99↔ | Perkutane Denervierung einer Facette, sonstige                    |
| 03.09.25↔ | Zugang zur Bws (d Laminot o Hemilekt), dors, 2 Segmente         | 03.97↔    | Revision eines Shunts an den Rückenmarkshäuten                    |
| 03.09.26↔ | Zugang zur Bws (d Laminot o Hemilekt), dors, 3 u mehr Seg       | 03.99.00↔ | So Op an Rm und Strukturen d Spinalkanals, n.n.bez.               |
| 03.09.29↔ | Zugang zur Brustwirbelsäule, sonstige                           | 03.99.10↔ | Op an intraspinalen Blutgef (z.B. Ligat, Destr, Res)              |
| 03.09.30↔ | Zugang zur Lendenwirbelsäule, n.n.bez.                          | 03.99.19↔ | Sonstige Operationen an intraspinalen Blutgefässen                |
| 03.09.31↔ | Zugang zur Lendenwirbelsäule, ventral, 1 Segment                | 03.99.20↔ | Op a spin Liqsys, Anl e subkut Reserv a spin Liqsys               |
| 03.09.32↔ | Zugang zur Lendenwirbelsäule, ventral, 2 Segmente               | 03.99.21↔ | Op spn Lqsys, Rvsbkt Rsr, Kth/e Mdkmntnmpinrth/epd Infs           |
| 03.09.33↔ | Zugang zur Lendenwirbelsäule, ventral, 3 und mehr Segmente      | 03.99.22↔ | Op a spin Liqsys, Entf e subkut Reserv a spin Liqsys              |
| 03.09.34↔ | Zug z Lendwrbs (d Laminot o Flavektomie), dors, 1 Segm          | 03.99.29↔ | Sonstige Operationen am spinalen Liquorsystem                     |
| 03.09.35↔ | Zug z Lendwrbs (d Laminot o Flavektomie), dors, 2 Seg           | 03.99.30↔ | Rv (h Erstz) d Elktrd(n) e epd Neurstm, Stbl, Enzlsys             |
| 03.09.36↔ | Zg z Lndwrbs (d Lmnt o Flvktmie), drs, 3 u mhr Sg               | 03.99.31↔ | Rv (h Erstz) d Elktrd(n) e epd Neurstm, Stbl, Mhrsys              |
| 03.09.37↔ | Zug z Lendwrbs, Zug zu Os sacrum u zu Os coccygis               | 03.99.32↔ | Rv (h Erstz) d Elktrd(n) e epd Neurstm, Plttnl, Enzlsys           |
| 03.09.39↔ | Zugang zur Lendenwirbelsäule, sonstige                          | 03.99.33↔ | Rv (h Erstz) d Elktrd(n) e epd Neurstm, Plttnl, Mhrsys            |
| 03.09.40↔ | Inzis d Spinalkanals, Rm und Rmhät, n.n.bez.                    | 03.99.40↔ | Rev (oh Ersetz) e Kath zur intrath und epidularen Infus           |
| 03.09.41↔ | Inzision des Spinalkanals zur Drainage epiduraler Flüssigkeit   | 03.99.41↔ | Entf e Katheters zur intrathekalen und epid Infusion              |
| 03.09.43↔ | Inzis von Rm und Rückenmh zur Drain von subd Flüssigk           | 03.99.99↔ | So Op an Rm und Strukturen d Spinalkanals, So                     |
| 03.09.44↔ | Inzis von Rm und Rückenmh zur Drain e intramed Hämat            | 04.01.00↔ | Exzision eines Akustikusneurinoms, n.n.bez.                       |
| 03.09.45↔ | Inzs v Rm u Rückenmh z Drain e intmdllär Abszss                 | 04.01.10↔ | Exzision eines Akustikusneurinoms durch Kraniotomie               |
| 03.09.49↔ | Inzis d Spinalkanals, Rm und Rmhät, sonstige                    | 04.01.11↔ | Exzision eines Akustikusneurinoms, Translabrynthärer Zugang       |
| 03.09.90↔ | Sonstige Exploration des Spinalkanals                           | 04.01.99↔ | Exzision eines Akustikusneurinoms, sonstige                       |
| 03.09.91↔ | Sonstige Dekompression des Spinalkanals                         | 07.13.00↔ | Biopsie an der Hypophyse, frontotemporaler Zugang, n.n.bez.       |
| 03.09.99↔ | Sonstige Exploration und Dekompression am Spinalkanal, sonstige | 07.13.10↔ | Gschl [Prkt] [Nd] Biops an d Hypph d trnsfrntnl Zg                |
| 03.1↔     | Durchtrennung einer intraspinalen Nervenwurzel                  | 07.13.11↔ | Offene Biopsie an der Hypophyse durch frontotemporalen Zugang     |
| 03.21↔    | Perkutane Chordotomie   | 07.13.12↔ | Stereot Biops an d Hypoph d frontotemporalen Zugang               |
| 03.29↔    | Sonstige Chordotomie  |           |   |

|           |  |           |  |
|-----------|--|-----------|--|
| 07.13.99↔ | Biopsie an der Hypophyse, transfrontaler Zugang, sonstige        | 30.4x.29↔ | Rad Laryekt, m Pharyngekt und Schilddres, sonstige Reko          |
| 07.16.00↔ | Biopsie am Thymus, n.n.bez.                                      | 30.4x.99↔ | Radikale Laryngektomie, sonstige                                 |
| 07.16.10↔ | Geschlossene [perkutane] [Nadel-] Biopsie am Thymus              | 31.73↔    | Verschluss einer anderen trachealen Fistel                       |
| 07.16.11↔ | Offene Biopsie am Thymus   | 32.20↔    | Thorakoskopische Exzision von Läsion oder Gewebe an der Lunge    |
| 07.16.99↔ | Biopsie am Thymus, sonstige                                      | 32.21↔    | Pliikatur einer Emphyseblase                                     |
| 07.17.00↔ | Biopsie am Corpus pineale, n.n.bez.                              | 32.22↔    | Chirurgische Lungenvolumenreduktion                              |
| 07.17.10↔ | Geschlossene [perkutane] [Nadel-] Biopsie am Corpus pineale      | 32.23↔    | Offene Exzision von Läsion oder Gewebe an der Lunge              |
| 07.17.11↔ | Offene Biopsie am Corpus pineale                                 | 32.25↔    | Thorakoskopische Ablation von Läsion oder Gewebe an der Lunge    |
| 07.17.12↔ | Stereotaktische Biopsie am Corpus pineale                        | 32.26↔    | Sonstige Exzision von Läsion Lunge                               |
| 07.17.99↔ | Biopsie am Corpus pineale, sonstige                              | 32.28↔    | Endosk Exz oder Destr von Läs oder Gew an der Lu                 |
| 07.61↔    | Partielle Exzision der Hypophyse, transfrontaler Zugang          | 32.29↔    | So lok Exz oder Destr von Läs oder Gew an der Lu                 |
| 07.62↔    | Partielle Exzision an der Hypophyse, transsphenoidaler Zugang    | 33.28↔    | Offene Lungenbiopsie   |
| 07.63↔    | Part Exz an der Hypoph, nicht näher bez Zugang                   | 34.02↔    | Probethorakotomie  |
| 07.64↔    | Totale Exzision der Hypophyse, transfrontaler Zugang             | 34.03↔    | Rethorakotomie   |
| 07.65↔    | Totale Exzision der Hypophyse, transsphenoidaler Zugang          | 34.1↔     | Inzision des Mediastinums  |
| 07.68↔    | Totale Exzision der Hypophyse, anderer näher bezeichneter Zugang | 34.22↔    | Mediastinoskopie   |
| 07.69↔    | Totale Exzision der Hypophyse, nicht näher bezeichneter Zugang   | 34.26↔    | Offene Biopsie am Mediastinum                                    |
| 07.80↔    | Thymektomie, n.n.bez.  | 34.27.00↔ | Biopsie am Zwerchfell, n.n.bez.                                  |
| 07.81↔    | Sonstige partielle Exzision am Thymus                            | 34.27.10↔ | Geschlossene (Nadel-) Biopsie am Zwerchfell                      |
| 07.82↔    | Sonstige totale Exzision des Thymus                              | 34.27.20↔ | Offene Biopsie am Zwerchfell                                     |
| 07.83↔    | Thorakoskopische partielle Exzision am Thymus                    | 34.27.99↔ | Biopsie am Zwerchfell, sonstige                                  |
| 07.84↔    | Thorakoskopische totale Exzision des Thymus                      | 34.3x.00↔ | Exz oder Destr von Läs oder Gew d Mdst, n.n.bez.                 |
| 07.91↔    | Exploration im Gebiet des Thymus                                 | 34.3x.10↔ | Exzision von Läsion oder Gewebe des Mediastinums                 |
| 07.92↔    | Sonstige Inzision am Thymus                                      | 34.3x.20↔ | Resektion von Läsion oder Gewebe des Mediastinums, n.n.bez.      |
| 07.93↔    | Plastische Rekonstruktion am Thymus                              | 34.3x.21↔ | Res von Läs o Gew d Mdst, oh Res an mediast Organen              |
| 07.95↔    | Thorakoskopische Inzision am Thymus                              | 34.3x.22↔ | Rs v Läs o Gw d Mdst, m Lngns o Brstwndteilrsktion               |
| 07.98↔    | So u nnbez thorakoskopische Operationen Thymus                   | 34.3x.23↔ | Resektion von Läs o Gew d Mdst, m Perikardteilresektion          |
| 07.99↔    | Sonstige und nicht näher bezeichnete Operationen am Thymus       | 34.3x.24↔ | Resektion von Läs o Gew d Mdst, m prothetischem GefErs           |
| 18.71.00↔ | Ohrmuschelaufbau, n.n.bez.                                       | 34.3x.25↔ | Resektion von Läs o Gew d Mdst, m Lungenres und GefErs           |
| 18.71.10↔ | Ohrmuschelaufbau, partiell, n.n.bez.                             | 34.3x.26↔ | Res von Läs o Gew d Mdst, m Lungenres und Perikardtres           |
| 18.71.11↔ | Ohrmuschelaufbau, partiell mit Gewebeexpander                    | 34.3x.27↔ | Res von Läs o Gew d Mdst, m Perikardtres und GefErs              |
| 18.71.12↔ | Ohrmuschelaufbau, partiell mit Galealappen                       | 34.3x.28↔ | Rs v Läs o Gw d Mdst, m Lngn u Prkrdrts u GfErs                  |
| 18.71.13↔ | Ohrmuschelaufbau, partiell mit Knorpeltransplantat               | 34.3x.29↔ | Resektion von Läsion oder Gewebe des Mediastinums, sonstige      |
| 18.71.14↔ | Ohrmuschelaufbau, partiell mit mikrovaskulärem Lappen            | 34.3x.30↔ | Destruktion von Läsion oder Gewebe des Mediastinums              |
| 18.71.19↔ | Ohrmuschelaufbau, partiell, sonstige                             | 34.3x.99↔ | Exz oder Destr von Läs oder Gew d Mdst, sonstige                 |
| 18.71.20↔ | Ohrmuschelaufbau, total, n.n.bez.                                | 34.4x.00↔ | Exzision oder Destr einer Läsion an d Bruw, n.n.bez.             |
| 18.71.21↔ | Ohrmuschelaufbau, total mit Gewebeexpander                       | 34.4x.10↔ | Exzision einer Läsion an der Brustwand                           |
| 18.71.22↔ | Ohrmuschelaufbau, total mit Galealappen                          | 34.4x.20↔ | Teilresektion einer Läsion an der Brustwand, n.n.bez.            |
| 18.71.23↔ | Ohrmuschelaufbau, total mit Knorpeltransplantat                  | 34.4x.21↔ | Teilresektion einer Läsion an der Brustwand, ohne Rekonstruktion |
| 18.71.24↔ | Ohrmuschelaufbau, total mit mikrovaskulärem Lappen               | 34.4x.22↔ | Teilresektion einer Läsion an der Brustwand, mit Rekonstruktion  |
| 18.71.29↔ | Ohrmuschelaufbau, total, sonstige                                | 34.4x.30↔ | Res e Läs an d Bruw, komplette Res d Sternums, n.n.bez.          |
| 18.71.30↔ | Implantation von allopl Materialien b Aufb e Ohrmuschel          | 34.4x.31↔ | Res e Läs an d Bruw, komplette Res d Sternums, oh Reko           |
| 18.71.99↔ | Ohrmuschelaufbau, sonstige                                       | 34.4x.32↔ | Res e Läs an d Bruw, komplette Res d Sternums, m Reko            |
| 20.99.00↔ | Sonstige Operationen an Innen- und Mittelohr, n.n.bez.           | 34.4x.40↔ | Destruktion einer Läsion an der Brustwand                        |
| 20.99.10↔ | Implantation von Knochenverankerungen am Mittel- oder Innenohr   | 34.4x.99↔ | Exzision oder Destr einer Läsion an d Bruw, sonstige             |
| 20.99.20↔ | Verschluss einer Labyrinthfistel                                 | 34.51↔    | Dekortikation der Lunge  |
| 20.99.30↔ | Entf e Kochleaimplantates oder implantbar Hörgerätes             | 34.52↔    | Thorakoskopische Dekortikation der Lunge                         |
| 20.99.99↔ | Sonstige Operationen an Innen- und Mittelohr, sonstige           | 34.59.00↔ | Sonstige Exzision an der Pleura, n.n.bez.                        |
| 30.4x.00↔ | Radikale Laryngektomie, n.n.bez.                                 | 34.59.10↔ | Sonstige Exzision an der Pleura, thorakoskopische Pleurektomie   |
| 30.4x.10↔ | Radikale Laryngektomie, mit Pharyngektomie, ohne Rekonstruktion  | 34.59.20↔ | Sonstige Exzision an der Pleura, offen chirurgische Pleurektomie |
| 30.4x.11↔ | Rad Laryekt, m Pharyngekt, Reko m lok Schleimhaut                | 34.59.99↔ | Sonstige Exzision an der Pleura, sonstige                        |
| 30.4x.12↔ | Rad Laryekt, m Pharyngekt, Reko m Ni vaskul Tx                   | 34.6x.00↔ | Pleurodese, n.n.bez.   |
| 30.4x.13↔ | Rad Laryekt, m Pharyngekt, Reko m gestielt reg Lp                | 34.6x.11↔ | Pleurodese, offen chirurgisch, ohne Dekortikation                |
| 30.4x.14↔ | Rad Laryekt, m Pharyngekt, Rekonstruktion m gestielt Lp          | 34.6x.12↔ | Pleurodese, offen chirurgisch, mit Dekortikation                 |
| 30.4x.15↔ | Rad Laryekt, m Pharyngekt, Reko m fr mikrovaskanast Tx           | 34.6x.19↔ | Pleurodese, offen chirurgisch, sonstige                          |
| 30.4x.16↔ | Rad Laryekt, m Pharyngekt, Reko m fr fr Darmtr                   | 34.6x.20↔ | Pleurodese, thorakoskopisch, n.n.bez.                            |
| 30.4x.17↔ | Rad Laryekt, m Pharyngekt, Reko m Magenhochzug                   | 34.6x.21↔ | Pleurodese, thorakoskopisch, ohne Dekortikation                  |
| 30.4x.19↔ | Radikale Laryekt, m Pharyngekt, sonstige Rekonstruktion          | 34.6x.22↔ | Pleurodese, thorakoskopisch, mit Dekortikation                   |
| 30.4x.20↔ | Rad Laryekt, m Pharyngekt und Schilddres, oh Reko                | 34.6x.29↔ | Pleurodese, thorakoskopisch, sonstige                            |
| 30.4x.21↔ | Rd Lrykt, m Phryngkt u Schlddrs, Rk m lk Schleimh                | 34.6x.99↔ | Pleurodese, sonstige   |
| 30.4x.22↔ | Rd Lrykt, m Phryngkt u Schlddrs, Rk m N vskl Tx                  | 34.85↔    | Implantation eines Zwerchfellschrittmachers                      |
| 30.4x.23↔ | Rd Lrykt, m Phryngkt u Schlddrs, Rk m gstielt rg Lp              | 34.89.00↔ | Sonstige Operationen am Zwerchfell, n.n.bez.                     |
| 30.4x.24↔ | Rd Lrykt, m Phryngkt u Schlddrs, Rk m gstielt Lp                 | 34.89.10↔ | Sonstige Op a Zwerchfell, Inzis (Zwerchfellsplattung)            |
| 30.4x.25↔ | Rd Lrykt, m Phryngkt u Schlddrs, Rk m fr mkrvsknst Tx            | 34.89.99↔ | Sonstige Operationen am Zwerchfell, sonstige                     |
| 30.4x.26↔ | Rd Lrykt, m Phryngkt u Schlddrs, Rk m fr fr Dmtr                 | 37.12↔    | Perikardiotomie  |
| 30.4x.27↔ | Rd Lrykt, m Phryngkt u Schlddrs, Rk m Mgnhchzg                   | 37.24.00↔ | Perikardiopsie, n.n.bez.   |

|           |   |           |  |
|-----------|---|-----------|--|
| 37.24.10↔ | Geschlossene [perkutane] [Nadel-] Biopsie des Perikards         | 39.59.66↔ | Sonstige plastische Rekonstruktion der A. renalis                |
| 37.24.20↔ | Offene Perikardbiopsie  | 39.59.67↔ | Sonstige plastische Rekonstruktion der A. mesenterica            |
| 37.24.99↔ | Perikardbiopsie, sonstige                                       | 39.59.68↔ | Sonstige plastische Rekonstruktion der A. iliaca                 |
| 37.25.00↔ | Herzbiopsie, n.n.bez.   | 39.59.69↔ | Sonstige plastische Rekonstruktion von abd Aa, sonstige          |
| 37.25.10↔ | Geschlossene [perkutane] [Nadel-] Biopsie des Myokards          | 39.59.70↔ | Sonstige Plast Rekonstruktion von abd Venen, n.n.bez.            |
| 37.25.20↔ | Transvasale Biopsie des Endokards, Myokards und Endomyokards    | 39.59.71↔ | Sonstige plastische Rekonstruktion der V. cava inferior          |
| 37.25.30↔ | Herzbiopsie, offen  | 39.59.72↔ | Sonstige plastische Rekonstruktion der V. iliaca                 |
| 37.25.99↔ | Herzbiopsie, sonstige   | 39.59.79↔ | Sonstige Plast Rekonstruktion von abd Venen, sonstige            |
| 37.31.00↔ | Perikardektomie, n.n.bez.                                       | 39.59.80↔ | Sonstige Plast Reko von Gef d unteren Extrem, n.n.bez.           |
| 37.31.10↔ | Perikardektomie, partiell                                       | 39.59.81↔ | Sonstige Plast Rekonstruktion von Aa d unteren Extrem            |
| 37.31.20↔ | Perikardektomie, total  | 39.59.82↔ | Sonstige plastische Rekonstruktion der V. femoralis              |
| 37.31.30↔ | Adhäsiolyse am Perikard   | 39.59.83↔ | Sonstige plastische Rekonstruktion der V. poplitea               |
| 37.31.99↔ | Perikardektomie, sonstige                                       | 39.59.88↔ | So Plast Reko von sonst tiefen Venen d unteren Extrem            |
| 38.01↔    | Inzision von intrakraniellen Gefässen                           | 39.59.89↔ | Sonstige Plast Reko von Gef d unteren Extrem, sonstige           |
| 38.08.00↔ | Inzision von Arterien der unteren Extremität, n.n.bez.          | 39.59.90↔ | Sonstige Plast Reko e Gefässes, Venenklappenplastik              |
| 38.08.10↔ | Inzision der A. femoralis (communis) (superficialis)            | 39.59.99↔ | Sonstige plastische Rekonstruktion eines Gefässes, sonstige      |
| 38.08.11↔ | Inzision der A. profunda femoris                                | 39.8x.00↔ | Op a Glom carot, Sin caroticus u and Paraggl, n.n.bez.           |
| 38.08.12↔ | Inzision der A. poplitea  | 39.8x.10↔ | Exploration des Glomus caroticum und anderer Paraganglien        |
| 38.08.99↔ | Inzision von Arterien der unteren Extremität, sonstige          | 39.8x.11↔ | Exzision des Glomus caroticum und anderer Paraganglien           |
| 38.31↔    | Resektion von intrakraniellen Gefässen mit Anastomose           | 39.8x.99↔ | Op a Glom carot, Sin caroticus und and Paraggl, So               |
| 38.51↔    | Ligatur und Stripping von intrakraniellen Varizen               | 39.91↔    | Freilegung eines Gefässes  |
| 38.61↔    | Sonstige Exzision von intrakraniellen Gefässen                  | 40.29.00↔ | Einfache Exzision einer anderen lymphatischen Struktur, n.n.bez. |
| 38.81↔    | Sonstiger chirurgischer Verschluss von intrakraniellen Gefässen | 40.29.10↔ | Exzision eines mediastinalen Lymphknotens, n.n.bez.              |
| 39.49.00↔ | Sonstige Revision nach vaskulärem Eingriff, n.n.bez.            | 40.29.11↔ | Exzision eines mediastinalen Lymphknotens, offen chirurgisch     |
| 39.49.10↔ | Revision einer Gefäßanastomose                                  | 40.29.12↔ | Exzision eines mediastinalen Lymphknotens, thorakoskopisch       |
| 39.49.20↔ | Revision eines vaskulären Implantates                           | 40.29.19↔ | Exzision eines mediastinalen Lymphknotens, sonstige              |
| 39.49.21↔ | Wechsel eines vaskulären Implantates                            | 40.29.20↔ | Exzision eines paraaortalen Lymphknotens                         |
| 39.49.22↔ | Entfernung eines vaskulären Implantates                         | 40.29.30↔ | Exzision eines iliakalen Lymphknotens                            |
| 39.49.30↔ | Ersatz eines kardialen Conduit                                  | 40.29.70↔ | Exzision eines Lymphangioms oder Hygroma cysticum                |
| 39.49.99↔ | Sonstige Revision nach vaskulärem Eingriff, sonstige            | 40.29.80↔ | Exz mehrerer abd Lymphknstat (mit Leberbiop), n.n.bez.           |
| 39.55↔    | Reimplantation eines aberrierenden Nierengefässes               | 40.29.81↔ | Exz mhr abd Lymphknstt (m Lbrbiop), offn chr [StgLprf]           |
| 39.59.00↔ | Sonstige plastische Rekonstruktion eines Gefässes, n.n.bez.     | 40.29.82↔ | Exz mhr abd Lymphknstt (m Lbrbiop), lprsk [StgLprskpie]          |
| 39.59.10↔ | Transposition von Arterien, n.n.bez.                            | 40.29.89↔ | Exz mehrerer abd Lymphknstat (mit Leberbiop), sonstige           |
| 39.59.11↔ | Transposition der extrakraniellen A. vertebralis                | 40.29.99↔ | Einfache Exzision einer anderen lymphatischen Struktur, sonstige |
| 39.59.12↔ | Transposition von sonstigen extrkr Aa an Kopf und Hals          | 40.3x.00↔ | Exzision von regionalen Lymphknoten, n.n.bez.                    |
| 39.59.13↔ | Transposition von Arterien der oberen Extremität                | 40.3x.09↔ | Exzision von regionalen Lymphknoten, sonstige                    |
| 39.59.14↔ | Transposition von thorakalen Arterien                           | 40.3x.10↔ | Regionale Lymphadenektomie als selbständiger Eingriff, n.n.bez.  |
| 39.59.15↔ | Transposition der A. gastrica, A. hepatica und A. lienalis      | 40.3x.11↔ | Regionale Lymphadenektomie als selbständiger Eingriff, zervikal  |
| 39.59.16↔ | Transposition der A. renalis                                    | 40.3x.12↔ | Regionale Lymphadenektomie als selbständiger Eingriff, axillär   |
| 39.59.17↔ | Transposition der A. mesenterica                                | 40.3x.13↔ | Reg Lymphkt als selbst Engr, praort, plvn, obttrsch o lliakl     |
| 39.59.18↔ | Transposition sonstiger viszeraler Arterien                     | 40.3x.14↔ | Reg Lymphkt als selbst Engr, inguinal, offen chir                |
| 39.59.19↔ | Transposition der A. iliaca                                     | 40.3x.15↔ | Reg Lymphkt als selbst Engr, inguinale, laparask                 |
| 39.59.20↔ | Transposition von sonstigen abdominalen Arterien                | 40.3x.16↔ | Reg Lymphkt als selbst Engr, mediast und peribr                  |
| 39.59.21↔ | Transposition von Arterien der unteren Extremität               | 40.3x.19↔ | Regionale Lymphadenektomie als selbständiger Eingriff, sonstige  |
| 39.59.29↔ | Transposition von Arterien, sonstige                            | 40.3x.20↔ | Regionale Lymphkt i Rahmen e and Engr, n.n.bez.                  |
| 39.59.30↔ | Sonstige Plast Reko von Gef an Kopf und Ha, n.n.bez.            | 40.3x.21↔ | Regionale Lymphkt i Rahmen e and Engr, zervikal                  |
| 39.59.31↔ | Sonstige plastische Rekonstruktion e intrkr Gefässes            | 40.3x.22↔ | Regionale Lymphkt i Rahmen e and Engr, axillär                   |
| 39.59.32↔ | Sonstige Plast Rekonstruktion d extrkr A. vertebralis           | 40.3x.23↔ | Reg Lymphkt i Rhmn e and Engr, praort, plvn o lliakl             |
| 39.59.33↔ | So Plast Reko von extrkr Aa an Kopf und Ha, So                  | 40.3x.24↔ | Regionale Lymphkt i Rahmen e and Engr, obturatorisch             |
| 39.59.34↔ | Sonstige plastische Rekonstruktion der V. jugularis             | 40.3x.25↔ | Regionale Lymphkt i Rahmen e and Engr, inguinale                 |
| 39.59.39↔ | Sonstige Plast Reko von Gef an Kopf und Ha, sonstige            | 40.3x.26↔ | Reg Lymphkt i Rahmen e and Engr, mediast und peribr              |
| 39.59.40↔ | Sonstige Plast Reko von Gef d ob Extrem, n.n.bez.               | 40.3x.29↔ | Regionale Lymphkt i Rahmen e and Engr, sonstige                  |
| 39.59.41↔ | Sonstige plastische Rekonstruktion von Aa d ob Extrem           | 40.40↔    | Radikale Neck dissection, n.n.bez.                               |
| 39.59.42↔ | S Plast Rk d V. sbcl, V. axll u V. brchiocphlc                  | 40.41.00↔ | Radikale unilaterale Neck dissection, n.n.bez.                   |
| 39.59.48↔ | So Plast Reko von sonstigen tiefen Venen d ob Extrem            | 40.41.10↔ | Sel (funkt) Neck dissec, supraomohyoid (Reg III)                 |
| 39.59.49↔ | Sonstige Plast Reko von Gef d ob Extrem, sonstige               | 40.41.11↔ | Selektive (funktionelle) Neck dissection, lateral (Region II-IV) |
| 39.59.50↔ | Sonstige Plast Reko von thorakalen Gef, n.n.bez.                | 40.41.12↔ | Selektive (funkt) Neck dissec, anterolateral (Reg IIV)           |
| 39.59.51↔ | Sonstige plastische Rekonstruktion der thorakalen Aorta         | 40.41.13↔ | Sel (funkt) Neck dissec, posterolateral (Reg IIIV)               |
| 39.59.52↔ | Sonstige plastische Rekonstruktion der A. pulmonalis            | 40.41.14↔ | Selektive (funktionelle) Neck dissection, central (Region VI)    |
| 39.59.53↔ | Sonstige Plast Reko von thorakalen Aa, sonstige                 | 40.41.20↔ | Radikale Neck dissection (inkl. modifiziert)                     |
| 39.59.54↔ | Sonstige plastische Rekonstruktion der V. pulmonalis            | 40.41.21↔ | Extended Neck dissection   |
| 39.59.55↔ | Sonstige plastische Rekonstruktion der V. cava superior         | 40.41.99↔ | Radikale unilaterale Neck dissection, sonstige                   |
| 39.59.59↔ | Sonstige Plast Reko von thorakalen Gef, sonstige                | 40.42↔    | Radikale bilaterale Neck dissection                              |
| 39.59.60↔ | Sonstige plastische Rekonstruktion von abd Aa, n.n.bez.         | 40.50↔    | Radikale Exzision von Lymphknoten, n.n.bez.                      |
| 39.59.61↔ | Sonstige plastische Rekonstruktion der abdominalen Aorta        | 40.51.00↔ | Radikale Exzision von axillären Lymphknoten, n.n.bez.            |
| 39.59.62↔ | Sonstige plastische Rekonstruktion des Truncus coeliacus        | 40.51.10↔ | Radikale Exz von axillären Lk als selbständiger Engr             |
| 39.59.63↔ | Sonstige plastische Rekonstruktion der A. gastrica              |           |  |
| 39.59.64↔ | Sonstige plastische Rekonstruktion A. hepatica                  |           |  |
| 39.59.65↔ | Sonstige plastische Rekonstruktion der A. lienalis              |           |  |

|           |  |           |  |
|-----------|--|-----------|--|
| 40.51.11↔ | Radikale Exz von axillären Lk i Rahmen e and Eingr               | 42.42.00↔ | Totale Ösophagektomie, n.n.bez.                                  |
| 40.51.99↔ | Radikale Exzision von axillären Lymphknoten, sonstige            | 42.42.10↔ | Totale Ösophagektomie, ohne Wiederherstellung der Kontinuität    |
| 40.52.00↔ | Radikale Exzision von periaortalen Lymphknoten, n.n.bez.         | 42.42.20↔ | Tot Ösophagektomie, m Wiedhst d Kont, transmediastinal           |
| 40.52.10↔ | Rd Exz v rtrprtn (praort, prk) u plvnn Lk als slbst Engr         | 42.42.21↔ | Tot Ösophagektomie, m Wiedhst d Kont, thorakoabdominal           |
| 40.52.11↔ | Rd Exz v rtrprtn (praort, prk) u plvnn Lk i Rhmn e and Engr      | 42.42.29↔ | Tot Ösophagektomie, m Wiedhst d Kont, So Zugang                  |
| 40.52.99↔ | Radikale Exzision von periaortalen Lymphknoten, sonstige         | 42.42.99↔ | Totale Ösophagektomie, sonstige                                  |
| 40.53.00↔ | Radikale Exzision von iliakalen Lymphknoten, n.n.bez.            | 42.51.00↔ | Intrathorakale Ösophagoösophagostomie, n.n.bez.                  |
| 40.53.10↔ | Radikale Exz von iliakalen Lk als selbständiger Eingr            | 42.51.10↔ | Intrthr Össtom,Rk Öspssg b Atrsie Verskng östrach Fist           |
| 40.53.11↔ | Radikale Exz von iliakalen Lk i Rahmen e and Eingr               | 42.51.99↔ | Intrathorakale Ösophagoösophagostomie, sonstige                  |
| 40.53.99↔ | Radikale Exzision von iliakalen Lymphknoten, sonstige            | 42.52↔    | Intrathorakale Ösophagogastrostomie                              |
| 40.54.00↔ | Radikale Exzision der Leistengegend, n.n.bez.                    | 42.53↔    | Intrathor ÖsophAnast mit IntPos von Dünndarm                     |
| 40.54.10↔ | Radikale Exzision der Leistengegend als selbständiger Eingriff   | 42.54↔    | Sonstige intrathorakale Ösophagoenterostomie                     |
| 40.54.11↔ | Radikale Exzision d Leistengegend im Rahmen e and Eingr          | 42.55↔    | Intrathor ÖsophAnast mit IntPos von Dickdarm                     |
| 40.54.99↔ | Radikale Exzision der Leistengegend, sonstige                    | 42.56↔    | Sonstige intrathorakale Ösophagokolostomie                       |
| 40.59.00↔ | Radikale Exzision anderer Lymphknoten, n.n.bez.                  | 42.58↔    | Intrathorakale Ösophagusanastomose mit anderer Interposition     |
| 40.59.10↔ | Radikale Exz and Lk als selbständiger Eingr, n.n.bez.            | 42.59↔    | Sonstige intrathorakale Ösophagusanastomose                      |
| 40.59.11↔ | Radikale Exz mediastinaler Lk als selbständiger Eingr            | 42.61↔    | Prästernale Ösophagoösophagostomie                               |
| 40.59.12↔ | Radikale Exz peribronchialer Lk als selbständiger Eingr          | 42.62↔    | Prästernale Ösophagogastrostomie                                 |
| 40.59.19↔ | Radikale Exz and Lk als selbständiger Eingr, sonstige            | 42.63↔    | Prästernale Ösophagusanastomose mit Interposition von Dünndarm   |
| 40.59.20↔ | Radikale Exz and Lk i Rahmen e and Eingr, n.n.bez.               | 42.64↔    | Sonstige prästernale Ösophagoenterostomie                        |
| 40.59.21↔ | Radikale Exz mediastinaler Lk i Rahmen e and Eingr               | 42.65↔    | Prästernale Ösophagusanastomose mit Interposition von Dickdarm   |
| 40.59.22↔ | Radikale Exz peribronchialer Lk i Rahmen e and Eingr             | 42.66↔    | Sonstige prästernale Ösophagokolostomie                          |
| 40.59.29↔ | Radikale Exz and Lk i Rahmen e and Eingr, sonstige               | 42.68↔    | Sonstige prästernale Ösophagusanastomose mit Interposition       |
| 40.59.99↔ | Radikale Exzision anderer Lymphknoten, sonstige                  | 42.69↔    | Sonstige prästernale Ösophagusanastomose                         |
| 40.62↔    | Fistulierung des Ductus thoracicus                               | 42.7x.00↔ | Ösophagomyotomie, n.n.bez.                                       |
| 40.63↔    | Verschluss einer Fistel des Ductus thoracicus                    | 42.7x.11↔ | Ösophagomyotomie, offen chirurgisch                              |
| 40.64↔    | Ligatur des Ductus thoracicus                                    | 42.7x.12↔ | Ösophagomyotomie, laparoskopisch                                 |
| 40.69↔    | Sonstige Operationen am Ductus thoracicus                        | 42.7x.21↔ | Ösophagomyotomie, pharyngozerivikal, offen chirurgisch           |
| 40.9x.00↔ | Sonstige Operationen an lymphatischen Strukturen, n.n.bez.       | 42.7x.22↔ | Ösophagomyotomie, pharyngozerivikal, laparoskopisch              |
| 40.9x.10↔ | Anastomose zur Beseitigung eines Lymphödems                      | 42.7x.31↔ | Ösophago-Gastroomyotomie, offen chirurgisch                      |
| 40.9x.20↔ | Inzision einer Lymphozele  | 42.7x.32↔ | Ösophago-Gastroomyotomie, laparoskopisch                         |
| 40.9x.30↔ | Drainage eines Lymphödems  | 42.7x.99↔ | Ösophagomyotomie, sonstige                                       |
| 40.9x.40↔ | Therapeutische perkutane Punktion einer Lymphozele               | 42.81.20↔ | Enstz u Wchs v e N slbxp Prth (prm Tb) i D Ösphgs, offn chr      |
| 40.9x.99↔ | Sonstige Operationen an lymphatischen Strukturen, sonstige       | 42.81.21↔ | Enstz u Wchs v 2 N slbxp Prth (prm Tb) i D Ösphgs, offn chr      |
| 41.2↔     | Splenotomie  | 42.81.22↔ | Enstz&Wchs v mhr als2N slbxp Prth(prm Tb) i D Ösphgs,offn chr    |
| 41.33↔    | Offene Milzbiopsie   | 42.81.30↔ | Enstz u Wchs v e N slbxp Prth (prm Tb) i D Ösphgs, lprsk         |
| 41.41↔    | Marsupialisation einer Milzzyste                                 | 42.81.31↔ | Enstz u Wchs v 2 N slbxp Prth (prm Tb) i D Ösphgs, lprsk         |
| 41.42.00↔ | Exz oder Destr von Läsion oder Gewebe d Milz, n.n.bez.           | 42.81.32↔ | Enstz u Wchs v mhr als 2 N slbxp Prth (prm Tb) i D Ösphgs, lprsk |
| 41.42.10↔ | Exzision von Läsion oder Gewebe der Milz                         | 42.81.42↔ | Enstz u Wchs v mhr als 2 slbxp Prth (prm Tb) i D Ösphgs, endsk   |
| 41.42.20↔ | Destruktion von Läsion oder Gewebe der Milz                      | 42.81.50↔ | Enstz u Wchs e slbxp Prth (prm Tb) i D Ösphgs, offn chr          |
| 41.42.99↔ | Exz oder Destr von Läsion oder Gewebe d Milz, sonstige           | 42.81.51↔ | Enstz u Wchs v 2 slbxp Prth (prm Tb) i D Ösphgs, offn chr        |
| 41.43↔    | Partielle Splenektomie   | 42.81.52↔ | Enstz&Wchs v mhr als2slbxp Prth(prm Tb) i D Ösphgs,offn chr      |
| 41.5↔     | Totale Splenektomie  | 42.81.60↔ | Enstz u Wchs e slbxp Prth (prm Tb) i D Ösphgs, lprsk             |
| 41.93↔    | Exzision einer akzessorischen Milz                               | 42.81.61↔ | Enstz u Wchs v 2 slbxp Prth (prm Tb) i D Ösphgs, lprsk           |
| 41.94↔    | Milztransplantation  | 42.81.62↔ | Enstz u Wchs v mhr als 2 slbxp Prth (prm Tb) i D Ösphgs, lprsk   |
| 41.95.00↔ | Plastische Rekonstruktion an der Milz, n.n.bez.                  | 42.82↔    | Naht einer Ösophagus-Verletzung                                  |
| 41.95.10↔ | Plastische Rekonstruktion an der Milz, Naht                      | 42.83↔    | Verschluss einer Ösophagostomie                                  |
| 41.95.99↔ | Plastische Rekonstruktion an der Milz, sonstige                  | 42.85↔    | Plastische Rekonstruktion an einer Ösophagusstenose              |
| 41.99↔    | Sonstige Operationen an der Milz                                 | 42.87↔    | Sonstiges Transplantat am Ösophagus                              |
| 42.01↔    | Inzision einer Ösophagealmembran                                 | 42.89↔    | Sonstige Rekonstruktion am Ösophagus                             |
| 42.09.00↔ | Andere Inzision am Ösophagus, n.n.bez.                           | 43.0↔     | Gastrotomie  |
| 42.09.11↔ | Andere Inzision am Ösophagus, offen chirurgisch                  | 43.5↔     | Partielle Gastrektomie mit Anastomose zum Ösophagus              |
| 42.09.12↔ | Andere Inzision am Ösophagus, laparoskopisch                     | 43.6x.00↔ | Partielle Gastrektomie mit Anastomose zum Duodenum, n.n.bez.     |
| 42.09.99↔ | Andere Inzision am Ösophagus, sonstige                           | 43.6x.10↔ | Prt Gstrkt m Anst z Duod, Pylrsrsktion m Anst z Duod             |
| 42.10↔    | Ösophagostomie, n.n.bez.   | 43.6x.20↔ | Partielle Gastrektomie mit Anastomose zum Duodenum, Billroth I   |
| 42.11↔    | Zervikale Ösophagostomie   | 43.6x.99↔ | Partielle Gastrektomie mit Anastomose zum Duodenum, sonstige     |
| 42.12↔    | Exteriorisation einer ösophagealen Tasche                        | 43.7x.00↔ | Partielle Gastrektomie mit Anastomose zum Jejunum, n.n.bez.      |
| 42.19↔    | Sonstige Fistulisierung des Ösophagus nach aussen                | 43.7x.10↔ | Prt Gstrkt m Anst z Jjn, Prt Gstrkt (2/3Rs) m Anst z Jjn         |
| 42.25↔    | Offene Biopsie am Ösophagus                                      | 43.7x.20↔ | Prt Gstrkt m Anst z Jjn, Prt Gstrkt (4/5Rs) m Anst z Jjn         |
| 42.31↔    | Lokale Exzision eines Ösophagus-Divertikels                      | 43.7x.99↔ | Partielle Gastrektomie mit Anastomose zum Jejunum, sonstige      |
| 42.32↔    | Lokale Exzision von anderer Läsion oder Gewebe aus dem Ösophagus | 43.81↔    | Partielle Gastrektomie mit Dünndarmtransposition                 |
| 42.39↔    | Sonstige Destruktion von Läsion oder Gewebe aus dem Ösophagus    | 43.89.00↔ | Sonstige partielle Gastrektomie, n.n.bez.                        |
| 42.40↔    | Ösophagektomie, n.n.bez.   | 43.89.10↔ | Sonstige partielle Gastrektomie, Segmentresektion des Magens     |
| 42.41.00↔ | Partielle Ösophagektomie, n.n.bez.                               | 43.89.20↔ | S Prt Gstrkt, Bliopnkr Dvrs d Mgns n Scpnr, offn chr             |
| 42.41.10↔ | Partielle Ösophagektomie ohne Wiederherstellung der Kontinuität  |           |  |
| 42.41.20↔ | Partielle Ösophagektomie mit Wiederherstellung der Kontinuität   |           |  |
| 42.41.99↔ | Partielle Ösophagektomie, sonstige                               |           |  |

|           |  |           |  |
|-----------|--|-----------|--|
| 43.89.21↔ | S Prt Gstrkt, Bliopnkr Dvrs d Mgns n Scpnr, lprsk                | 46.22↔    | Kontinente Ileostomie  |
| 43.89.30↔ | S Prt Gstrkt, Bliopnkr Dvrs d Mgns m DuodSwtch, offn chr         | 46.23↔    | Sonstige permanente Ileostomie                                   |
| 43.89.31↔ | S Prt Gstrkt, Bliopnkr Dvrs d Mgns m DuodSwtch, lprsk            | 46.24↔    | Verzögerte Eröffnung einer Ileostomie                            |
| 43.89.40↔ | Sonstige Part Gastrekt, Sleeve resection, offen chir             | 46.31↔    | Verzögerte Eröffnung einer anderen Enterostomie                  |
| 43.89.41↔ | Sonstige partielle Gastrekt, Sleeve resection, laparask          | 46.33↔    | Anlage eines Duodenostomie                                       |
| 43.89.50↔ | S Prt Gstrkt, DuodSwtch n Sleeve rs (Zweiteingr), offn chr       | 46.34↔    | Offen chirurgische Anlage einer Jejunostomie                     |
| 43.89.51↔ | S Prt Gstrkt, DuodSwtch n Sleeve rs (Zweiteingr), lprsk          | 46.39.00↔ | Sonstige Enterostomie, n.n.bez.                                  |
| 43.89.90↔ | So Part Gastrekt, So atypische Part Gastrekt                     | 46.39.10↔ | Sonstige Enterostomie, Anlage einer Bishop-Koop-Anastomose       |
| 43.89.99↔ | Sonstige partielle Gastrektomie, sonstige                        | 46.39.99↔ | Sonstige Enterostomie, sonstige                                  |
| 43.91↔    | Totale Gastrektomie mit intestinaler Interposition               | 46.41.00↔ | Revision eines Dünndarm-Stomas, n.n.bez.                         |
| 43.99↔    | Sonstige totale Gastrektomie                                     | 46.41.10↔ | Rev e DünndStomas, Plast Erw o Eineng e DünndStomas              |
| 44.11↔    | Transabdominale Gastroskopie                                     | 46.41.11↔ | Revision e DünndStomas, Neueinpflanzung e DünndStomas            |
| 44.29↔    | Sonstige Pyloroplastik   | 46.41.12↔ | Rev e DünndStomas, Abtr d vorverl Teiles e DünndStomas           |
| 44.31↔    | Hoher Magen-Bypass   | 46.41.20↔ | Rv e DünndStms, Umwld e DünndStms i ein kntn Stm                 |
| 44.38↔    | Laparoskopische Gastroenterostomie                               | 46.41.99↔ | Revision eines Dünndarm-Stomas, sonstige                         |
| 44.39↔    | Sonstige Gastroenterostomie                                      | 46.42↔    | Plastische Rekonstruktion an einer Perikolostomie-Hernie         |
| 44.5x.00↔ | Revision einer Magenanastomose, n.n.bez.                         | 46.43.00↔ | Sonstige Revision eines künstlichen Dickdarmstomas, n.n.bez.     |
| 44.5x.10↔ | Rev e Magen Anast, Rev e Magen Anast na Billroth I u II Op       | 46.43.10↔ | So Rev e künstl Dickdarmst, Plast Erw o Eineng e Kolost          |
| 44.5x.20↔ | Rv e Mggnst, Rv e Mggnst n RouxYOp o m instnlr Intps             | 46.43.11↔ | So Rev e künstl Dickdarmst, Neueinpflanzung e Kolost             |
| 44.5x.99↔ | Revision einer Magenanastomose, sonstige                         | 46.43.12↔ | S Rv e künstl Dckdarmst, Abtr d vrvrl Teils e Klst               |
| 45.01↔    | Inzision am Duodenum   | 46.43.20↔ | S Rv e künstl Dckdarmst, Umwld e Klst i ein kntn Stm             |
| 45.02↔    | Sonstige Inzision am Dünndarm                                    | 46.43.99↔ | Sonstige Revision eines künstlichen Dickdarmstomas, sonstige     |
| 45.03↔    | Inzision am Dickdarm   | 46.62↔    | Sonstige Fixierung des Dünndarms                                 |
| 45.11↔    | Transabdominale Endoskopie am Dünndarm                           | 46.64↔    | Sonstige Fixierung des Dickdarms                                 |
| 45.27↔    | Intestinale Biopsie an nicht näher bezeichneter Stelle           | 46.79.10↔ | Sonstige Reko a Darm, Nht e sonstigen Darmverletzung             |
| 45.31↔    | Sonstige lokale Exzision einer Läsion im Duodenum                | 46.79.21↔ | So Reko a Darm, Verschl e sonst Darmfistel, offen chir           |
| 45.32↔    | Sonstige Destruktion einer Läsion im Duodenum                    | 46.79.22↔ | So Reko a Darm, Verschluss e sonst Darmfistel, laparask          |
| 45.33↔    | Lok Exz von Läsion oder Gewebe im Dünnd, auss Duod               | 46.79.30↔ | S Rk a Dm, Erweiterngs Vrschmälgngspltk a Dm                     |
| 45.34↔    | Sonstige Destruktion einer Läsion im Dünndarm, ausser Duodenum   | 46.79.31↔ | S Rk a Dm, Lngtdnl Drmvrlängng n Bianch                          |
| 45.49↔    | Sonstige Destruktion einer Läsion im Dickdarm                    | 46.79.32↔ | S Rk a Dm, Sriel tmsvrs Entrplstie [STEP]                        |
| 45.61↔    | Multiple Segmentresektion am Dünndarm                            | 46.79.39↔ | Sonstige Rekonstruktion am Darm, Sonstige Darmverlängerung       |
| 45.62↔    | Sonstige Teilresektion am Dünndarm                               | 46.79.40↔ | Sonstige Rekonstruktion a Darm, Anl e Reservoirs, Dünnd          |
| 45.63.00↔ | Totalexstirpation des Dünndarms, n.n.bez.                        | 46.79.41↔ | Sonstige Rekonstruktion a Darm, Anl e Reservoirs, Dickd          |
| 45.63.99↔ | Totalexstirpation des Dünndarms, sonstige                        | 46.79.50↔ | Sonstige Reko a Darm, Revision e Reservoirs, Dünnd               |
| 45.71↔    | Multiple Segmentresektion am Dickdarm                            | 46.79.51↔ | Sonstige Reko a Darm, Revision e Reservoirs, Dickd               |
| 45.72↔    | Zäkumresektion   | 46.79.99↔ | Sonstige Rekonstruktion am Darm, sonstige                        |
| 45.73↔    | Hemikolektomie rechts  | 46.80↔    | Intra-abdominale Manipulation am Darm, n.n.bez.                  |
| 45.74↔    | Resektion des Colon transversum                                  | 46.81↔    | Intra-abdominale Manipulation am Dünndarm                        |
| 45.75↔    | Hemikolektomie links   | 46.82↔    | Intra-abdominale Manipulation am Dickarm                         |
| 45.76↔    | Sigmoidektomie   | 46.85.11↔ | Dilatation des Darms, Bougierung des Darmes, offen chirurgisch   |
| 45.79.00↔ | Sonstige Teilresektion am Dickdarm, n.n.bez.                     | 46.85.12↔ | Dilatation des Darms, Bougierung des Darmes, laparoskopisch      |
| 45.79.10↔ | Sonstige Teilresektion am Dickdarm, Segmentresektion am Dickdarm | 46.85.21↔ | Dilatation d Darms, Dilatation d Dünndarms, offen chir           |
| 45.79.11↔ | So Teilresektion a Dickd, Res mult Dickdarmsegmente              | 46.85.22↔ | Dilatation des Darms, Dilatation des Dünndarms, laparoskopisch   |
| 45.79.12↔ | Sonstige Teilresektion am Dickdarm, Subtotale Kolektomie         | 46.85.31↔ | Dilatation d Darms, Dilatation d Dickdarms, offen chir           |
| 45.79.20↔ | Sonstige Teilresektion am Dickdarm, Erweiterte Sigmaresektion    | 46.85.32↔ | Dilatation des Darms, Dilatation des Dickdarms, laparoskopisch   |
| 45.79.21↔ | So Teilres a Dickd, Erw Hemikolektomie rechts und links          | 46.91↔    | Myotomie am Colon sigmoideum                                     |
| 45.79.22↔ | So Teilresektion a Dickd, Erw subtotale Kolonresektion           | 46.92↔    | Myotomie am übrigen Colon, ausser Sigmoid                        |
| 45.79.29↔ | So Teilresektion a Dickd, So Erw Teilresektion a Dickd           | 46.97.00↔ | Darmtransplantation, n.n.bez.                                    |
| 45.79.99↔ | Sonstige Teilresektion am Dickdarm, sonstige                     | 46.97.10↔ | Darmtransplantation, DünndRetx während dess stat Aufnh           |
| 45.8x.00↔ | Totale intraabdominelle Kolektomie, n.n.bez.                     | 46.97.99↔ | Darmtransplantation, sonstige                                    |
| 45.8x.20↔ | Totale intraabdominelle Kolektomie, Erweiterte totale Kolektomie | 46.99.10↔ | Sonstige Operationen am Darm, Dekompression des Darmes           |
| 45.8x.30↔ | Totale intraabd Kolektomie, Erw totale Proktokolektomie          | 46.99.21↔ | So Op a Darm, EndoLoop und Clippen a Darm, offen chir            |
| 45.8x.99↔ | Totale intraabdominelle Kolektomie, sonstige                     | 46.99.22↔ | So Op a Darm, EndoLoop und Clippen a Darm, laparask              |
| 45.90↔    | Intestinale Anastomose, n.n.bez.                                 | 46.99.31↔ | Sonstige Operationen a Darm, Injekt a Darm, offen chir           |
| 45.91↔    | Dünndarm-Dünndarm-Anastomose                                     | 46.99.32↔ | Sonstige Operationen am Darm, Injektion am Darm, laparoskopisch  |
| 45.92↔    | Anastomose des Dünndarms zum Rektumstumpf                        | 46.99.51↔ | S Op a Dm, Enl o Wchs e N slbxp Prth a Dm, offn chr              |
| 45.93↔    | Sonstige Dünndarm-Dickdarm-Anastomose                            | 46.99.52↔ | S Op a Dm, Enl o Wchs e N slbxp Prth a Dm, lprsk                 |
| 45.94↔    | Dickdarm-Dickdarm-Anastomose                                     | 46.99.61↔ | S Op a Dm, Enl o Wchs e slbxp Prth a Dm, offn chr                |
| 45.95↔    | Anastomose zum Anus  | 46.99.62↔ | S Op a Dm, Enl o Wchs e slbxp Prth a Dm, lprsk                   |
| 46.01↔    | Exteriorisation des Dünndarms                                    | 46.99.71↔ | Sonstige Op a Darm, Entf e Prothese, offen chir                  |
| 46.02↔    | Resektion eines exteriorisierten Dünndarmsegments                | 46.99.72↔ | Sonstige Operationen a Darm, Entf e Prothese, laparask           |
| 46.03↔    | Exteriorisation des Dickdarms                                    | 46.99.80↔ | Sonstige Operationen am Darm, Durchtrennung der Laddschen Bänder |
| 46.10↔    | Kolostomie, n.n.bez.   | 46.99.91↔ | Sonstige Operationen am Darm, offen chirurgisch                  |
| 46.11↔    | Temporäre Kolostomie   | 46.99.92↔ | Sonstige Operationen am Darm, laparoskopisch                     |
| 46.13↔    | Permanente Kolostomie  | 48.1↔     | Proktostomie   |
| 46.14↔    | Verzögerte Eröffnung einer Kolostomie                            | 48.41↔    | Submuköse Rektumresektion nach Soave                             |
| 46.20↔    | Ileostomie, n.n.bez.   | 48.49↔    | Sonstige Rektumresektion mit Durchzugsverfahren                  |
| 46.21↔    | Temporäre Ileostomie   | 48.5x.00↔ | Abdominoperineale Rektumresektion, n.n.bez.                      |



|           |   |           |  |
|-----------|---|-----------|--|
| 48.5x.10↔ | Abdmprr Rktrs, Abdmprr, abdmskr u (skr) pmeal Rktrs             | 51.99.53↔ | S Op an D Gllwg, Enl o Wchs v 4 slbpx Stnt (Prth), lprsk         |
| 48.5x.11↔ | Abdomper Rektres, Erw Abdomper und abdomsagr Rektres            | 51.99.54↔ | S Op an D Gllwg, Enl o Wchs v 5 slbpx Stnt (Prth), lprsk         |
| 48.5x.99↔ | Abdominoperineale Rektumresektion, sonstige                     | 51.99.55↔ | S Op an D Gllwg, Enl o Wchs v 6 o mhr slbpx Stnt (Prth), lprsk   |
| 48.61↔    | Transsakrale Rektosigmoidektomie                                | 51.99.91↔ | Sonstige Op an D Gallwegen, Sonstige Reko d Gallwegen            |
| 48.62↔    | Anteriore Rektumresektion mit gleichzeitiger Kolostomie         | 51.99.99↔ | Sonstige Operation an den Gallwegen, sonstige                    |
| 48.63.00↔ | Sonstige anteriore Rektumresektion, n.n.bez.                    | 52.12↔    | Offene Biopsie am Pankreas                                       |
| 48.63.10↔ | Sonstige Ant Rektumresektion, Erweiterte Ant Resektion          | 52.92↔    | Sondierung des Ductus pancreaticus                               |
| 48.63.99↔ | Sonstige anteriore Rektumresektion, sonstige                    | 52.95.00↔ | Sonstige Operation am Pankreas, n.n.bez.                         |
| 48.64.00↔ | Posteriore Rektumresektion, n.n.bez.                            | 52.95.10↔ | S Op a Pnkr, Extrkt v Stein(n) aus d Dct pncr, offn chr          |
| 48.64.10↔ | Pst Rktrs, Pst Rktrs m Entrstm u Blindvrschluss                 | 52.95.11↔ | S Op a Pnkr, Extrkt v Stein(n) aus d Dct pncr, lprsk             |
| 48.64.99↔ | Posteriore Rektumresektion, sonstige                            | 52.95.20↔ | Sonstige Op a Pankreas, Dilat d Duct pancr, laparask             |
| 48.65↔    | Rektumresektion nach Duhamel                                    | 52.95.30↔ | So Op a Pankr, Einl e Drain i D Pankrgang, offen chir            |
| 48.69.00↔ | Sonstige Rektumresektion, n.n.bez.                              | 52.95.31↔ | So Op a Pankr, Einl e Drain i D Pankrgang, laparask              |
| 48.69.10↔ | So Rektres, So Rektres m Enterostoma u Blindverschluss          | 52.95.40↔ | S Op a Pnkr,Enl o Wchs N slbpx Stnt(Prth)i Pnkrngg,offn chr      |
| 48.69.11↔ | So Rektres, So Rektres oh Sphinktererhaltung                    | 52.95.41↔ | S Op a Pnkr, Enl o Wchs e N slbpx Stnt (Prth) i D Pnkrngg, lprsk |
| 48.69.99↔ | Sonstige Rektumresektion, sonstige                              | 52.95.50↔ | S Op a Pnkr,Enl o Wchs slbpx Stnt(Prth)i D Pnkrngg,offn chr      |
| 48.74↔    | Rektorektomie   | 52.95.51↔ | S Op a Pnkr, Enl o Wchs e slbpx Stnt (Prth) i D Pnkrngg, lprsk   |
| 50.12↔    | Offene Biopsie an der Leber                                     | 52.95.60↔ | Sonstige Op a Pankr, Plast Reko d Duct pancr, laparask           |
| 50.14↔    | Laparoskopische Leberbiopsie                                    | 52.95.70↔ | Sonstige Op a Pankr, Plastische Rekonstruktion d Pankr           |
| 51.21↔    | Sonstige partielle Cholezystektomie                             | 52.95.90↔ | Sonstige Op a Pankreas, Sonstige endosk Op a Pankreas            |
| 51.22.00↔ | Cholezystektomie, n.n.bez.                                      | 52.95.99↔ | Sonstige Operation am Pankreas, sonstige                         |
| 51.22.10↔ | Cholezyekt, Cholezyekt oh operative Rev d Gallgänge             | 52.99.00↔ | Sonstige offene Operation am Pankreas, n.n.bez.                  |
| 51.22.11↔ | Cholezyekt, Cholezyekt m operativer Rev d Gallgänge             | 52.99.10↔ | Sonstige off Op a Pankreas, Dilat d Duct pancreaticus            |
| 51.22.12↔ | Cholezystektomie, Erweiterte Cholezystektomie                   | 52.99.20↔ | Sonstige off Op a Pankr, Plast Reko d Duct pancr                 |
| 51.22.99↔ | Cholezystektomie, sonstige                                      | 52.99.99↔ | Sonstige offene Operation am Pankreas, sonstige                  |
| 51.23↔    | Laparoskopische Cholezystektomie                                | 54.11↔    | Probelaaparotomie  |
| 51.24↔    | Partielle laparoskopische Cholezystektomie                      | 54.12.00↔ | Wiedereröffnung einer kürzlichen Laparotomie, n.n.bez.           |
| 51.31↔    | Anastomose zwischen Gallenblase und hepatischen Gängen          | 54.12.10↔ | Wiedereröffn e kürzlichen Laparot, SecondlookLaparot             |
| 51.32↔    | Anastomose zwischen Gallenblase und Darm                        | 54.12.99↔ | Wiedereröffnung einer kürzlichen Laparotomie, sonstige           |
| 51.34↔    | Anastomose zwischen Gallenblase und Magen                       | 54.19.00↔ | Sonstige Laparotomie, n.n.bez.                                   |
| 51.35↔    | Sonstige Anastomose der Gallenblase                             | 54.19.10↔ | Sonstige Laparotomie, Laparotomie mit Drainage                   |
| 51.36↔    | Choledochenterostomie   | 54.19.99↔ | Sonstige Laparotomie, sonstige                                   |
| 51.37↔    | Anastomose zwischen Ductus hepaticus und Gastrointestinaltrakt  | 54.21.00↔ | Laparoskopie, n.n.bez.   |
| 51.39↔    | Sonstige Gallenganganastomose                                   | 54.21.10↔ | Laparoskopie, Diagnostische Laparoskopie                         |
| 51.41↔    | Exploration des Ductus choledochus zur Steinentfernung          | 54.21.20↔ | Laparoskopie, Zugangsweg f Chir (Ther) Interventionen            |
| 51.42↔    | Explor des Duct choledoch zur Beheb e and Obstr                 | 54.21.30↔ | Laparoskopie, Laparoskopie mit Drainage                          |
| 51.43↔    | Einsetzen eines choledHepat Katheters zur Dekompr               | 54.21.99↔ | Laparoskopie, sonstige   |
| 51.49↔    | Inzision anderer Gallengänge zur Behebung einer Obstruktion     | 54.22.00↔ | Biopsie an Bauchwand oder Nabel, n.n.bez.                        |
| 51.51↔    | Exploration des Ductus choledochus                              | 54.22.10↔ | Geschlossene [Nadel-] Biopsie an Bauchwand oder Nabel            |
| 51.59↔    | Inzision eines anderen Gallengangs                              | 54.22.20↔ | Offene Biopsie an Bauchwand oder Nabel                           |
| 51.61↔    | Exzision eines Zystikusrestes                                   | 54.22.99↔ | Biopsie an Bauchwand oder Nabel, sonstige                        |
| 51.71↔    | Einfache Naht am Ductus choledochus                             | 54.23↔    | Biopsie am Peritoneum  |
| 51.72↔    | Choledochoplastik   | 54.3x.00↔ | Exz o Destr von Läs o Gew an Bauchw o Nabel, n.n.bez.            |
| 51.79↔    | Plastische Rekonstruktion anderer Gallenwege                    | 54.3x.10↔ | Exz o Dstr v Läs o Gw an Bauchw o Nbl, Omphlktmie                |
| 51.81↔    | Dilatation des Sphincter Oddii                                  | 54.3x.19↔ | Exz/DstrLäs/Gw an Bauchw/Nbl, ExzLäs/Gw an Bauchw/Nbl            |
| 51.93↔    | Verschluss einer anderen Gallenfistel                           | 54.3x.20↔ | Exz/DstrLäs/Gw an Bauchw/Nbl, DstrLäs/Gw an Bauchw/Nbl           |
| 51.94↔    | Revision einer Gallenwegsanastomose                             | 54.3x.99↔ | Exz o Destr von Läs o Gew an Bauchw o Nabel, sonstige            |
| 51.95.20↔ | Entfernen e Endoprothese aus d Gallengang, offen chir           | 54.4x.00↔ | Exzision oder Destruktion von Peritonealgewebe, n.n.bez.         |
| 51.95.21↔ | Entfernen einer Endoprothese aus dem Gallengang, laparoskopisch | 54.4x.10↔ | Exz o Dstr v Prtnealgw, Exz v Appndcs eploicae                   |
| 51.99.00↔ | Sonstige Operation an den Gallwegen, n.n.bez.                   | 54.4x.11↔ | Exz oder Destr von Peritonealgew, Exz von Mesenterium            |
| 51.99.10↔ | So Op an D Gallwg, Extrakt v Stein aus and Gallgängen           | 54.4x.12↔ | Exz oder Destr von Peritonealgewebe, Exz von Omentum             |
| 51.99.11↔ | Sonstige Op an D Gallwegen, Destr an D Gallgängen               | 54.4x.99↔ | Exzision oder Destruktion von Peritonealgewebe, sonstige         |
| 51.99.12↔ | Sonstige Op an D Gallwegen, Einl e Drain i D Gallgang           | 54.61↔    | Wiederverschluss einer postoperativen abdominalen Wunddehiszenz  |
| 51.99.13↔ | Sonstige Op an D Gallwegen, Blutstill an D Gallgängen           | 54.62↔    | Verzögerter Verschluss einer granulierenden Abdominalwunde       |
| 51.99.14↔ | Sonstige Op an D Gallwegen, Revision an D Gallgängen            | 54.63.00↔ | Sonstige Naht an der Bauchwand, n.n.bez.                         |
| 51.99.20↔ | S Op an D Gllwg, Enl o Wchs e N slbpx Stnt (Prth), offn chr     | 54.63.10↔ | Sonstige Nht an d Bauchw, Nht e Verletzung an d Bauchw           |
| 51.99.21↔ | S Op an D Gllwg, Enl o Wchs v mhr N slbpx Stnt (Prth), offn chr | 54.63.99↔ | Sonstige Naht an der Bauchwand, sonstige                         |
| 51.99.30↔ | S Op an D Gllwg, Enl o Wchs e N slbpx Stnt (Prth), lprsk        | 54.64.00↔ | Naht am Peritoneum, n.n.bez.                                     |
| 51.99.31↔ | S Op an D Gllwg, Enl o Wchs v mhr N slbpx Stnt (Prth), lprsk    | 54.64.10↔ | Nht a Prtn, Nht v Msntrium, Omntm mjs o mns (n Vrtz)             |
| 51.99.40↔ | S Op an D Gllwg, Enl o Wchs e slbpx Stnt (Prth), offn chr       | 54.64.99↔ | Naht am Peritoneum, sonstige                                     |
| 51.99.41↔ | S Op an D Gllwg, Enl o Wchs v 2 slbpx Stnt (Prth), offn chr     | 54.72↔    | Sonstige Rekonstruktion an der Bauchwand                         |
| 51.99.42↔ | S Op an D Gllwg, Enl o Wchs v 3 slbpx Stnt (Prth), offn chr     | 54.73↔    | Sonstige Rekonstruktion am Peritoneum                            |
| 51.99.43↔ | S Op an D Gllwg, Enl o Wchs v 4 slbpx Stnt (Prth), offn chr     | 54.74↔    | Sonstige Rekonstruktion am Omentum                               |
| 51.99.44↔ | S Op an D Gllwg, Enl o Wchs v 5 slbpx Stnt (Prth), offn chr     | 54.75↔    | Sonstige Rekonstruktion am Mesenterium                           |
| 51.99.45↔ | S Op an D Gllwg,Enl o Wchs v6o mhr slbpx Stnt(Prth),offn chr    | 54.92↔    | Entfernen eines Fremdkörpers aus der Peritonealhöhle             |
| 51.99.50↔ | S Op an D Gllwg, Enl o Wchs e slbpx Stnt (Prth), lprsk          | 54.94↔    | Formung eines peritoneovaskulären Shunts                         |
| 51.99.51↔ | S Op an D Gllwg, Enl o Wchs v 2 slbpx Stnt (Prth), lprsk        | 54.95↔    | Inzision des Peritoneums   |
| 51.99.52↔ | S Op an D Gllwg, Enl o Wchs v 3 slbpx Stnt (Prth), lprsk        | 54.99.00↔ | Sonstige Operationen in der Abdominal-Region, n.n.bez.           |
|           |   | 54.99.10↔ | Einsatz eines Klammernahtgerätes, n.n.bez.                       |

|           |   |           |  |
|-----------|---|-----------|--|
| 54.99.11↔ | Einsatz eines zirkulären Klammernahtgerätes, offen chirurgisch  | 57.12↔    | Lösung von intralum Adhäs mit Inzis an der Harnbl                |
| 54.99.12↔ | Ens e zrlkärn Klmmrnhtgräts, übr vrbsthnd Körperöffngn          | 57.21↔    | Vesikostomie   |
| 54.99.13↔ | Einsatz eines linearen Klammernahtgerätes, offen chirurgisch    | 57.22↔    | Revision einer Vesikostomie                                      |
| 54.99.14↔ | Einsatz eines linearen Klammernahtgerätes, laparoskopisch       | 57.34↔    | Offene Biopsie der Harnblase                                     |
| 54.99.19↔ | Einsatz eines Klammernahtgerätes,sonstige                       | 57.51↔    | Exzision des Urachus   |
| 54.99.20↔ | Art d verwendeten Mat f Gewers und Gewerst, n.n.bez.            | 57.58↔    | Laparosk Exz o Destr von and Läs o Gew an d Harnbl               |
| 54.99.21↔ | Nicht resorbierbares Material ohne Beschichtung                 | 57.59.00↔ | Off Exz o Destr von and Läs o Gew an d Harnbl, n.n.bez.          |
| 54.99.22↔ | Nicht resorbierbares Material mit antimikrobieller Beschichtung | 57.59.10↔ | Off Exz o Dstr v and Läs o Gw an d Hrnbl, Exz, offn chr          |
| 54.99.23↔ | Nicht resorbierbares Material mit Titanbeschichtung             | 57.59.20↔ | Off Exz o Destr v and Läs o Gew an d Harnbl, Myektomie           |
| 54.99.24↔ | Nicht resorbierbares Material, mit sonstiger Beschichtung       | 57.59.99↔ | Off Exz o Destr von and Läs o Gew an d Harnbl, sonstige          |
| 54.99.25↔ | Composite-Material  | 57.6x.00↔ | Partielle Zystektomie, n.n.bez.                                  |
| 54.99.26↔ | (Teil-) resorbierbares Material, synthetisch                    | 57.6x.10↔ | Part Zystektomie, oh Ureterneointplantation, offen chir          |
| 54.99.27↔ | (Teil-) resorbierbares Material, biologisch                     | 57.6x.11↔ | Part Zystektomie, oh Ureterneointplantation, laparask            |
| 54.99.29↔ | Art d verwendeten Mat f Gewers und Gewerst, sonstige            | 57.6x.12↔ | Part Zystekt, m eins o beids Ureterneointpl, offen chir          |
| 54.99.30↔ | S Op i d AbdRg, Rs v Gw i d Bauchrg oh schr Orgnuordng          | 57.6x.13↔ | Part Zystekt, m eins o beids Ureterneointpl, laparask            |
| 54.99.40↔ | So Op i d AbdRg, Rev e kutperit Fistel ( Kathvrwsys)            | 57.6x.20↔ | Prt Zystkt, Sprtrg o sbtt Rsktion, oh Urtneointpl, offn chr      |
| 54.99.41↔ | S Op i d AbdRg, Entf o Vrschl e ktprt Fstl (Kthvrwsys)          | 57.6x.21↔ | Prt Zystkt, Sprtrg o sbtt Rs, oh Urtneointpl, lprsk              |
| 54.99.50↔ | So Op i d AbdRg, Anl e temp Bauchwandverschlusses               | 57.6x.22↔ | Prt Zystkt,Sprtrg o sbtt Rs m eins o beids Urtneointpl,offn chr  |
| 54.99.60↔ | Sonstige Operationen in der Abdominal-Region, Lumbotomie        | 57.6x.23↔ | Prt Zystkt, Sprtrg o sbtt Rs m eins o beids Urtneointpl, lprsk   |
| 54.99.61↔ | Sonstige Operationen in der Abdominal-Region, Relumbotomie      | 57.6x.99↔ | Partielle Zystektomie, sonstige                                  |
| 54.99.99↔ | Sonstige Operationen in der Abdominal-Region, sonstige          | 57.71.00↔ | Radikale Zystektomie, n.n.bez.                                   |
| 55.01.11↔ | Nephrotomie, offen chirurgisch                                  | 57.71.10↔ | Rad Zystektomie, oh Urethrektomie, b Mann, offen chir            |
| 55.01.12↔ | Nephrotomie, offen chirurgisch zur Exploration                  | 57.71.11↔ | Rad Zystektomie, oh Urethrektomie, b Mann, laparask              |
| 55.01.13↔ | Nephrotomie, offen chirurgisch zur Punktion einer Zyste         | 57.71.20↔ | Rad Zystektomie, m Urethrektomie, b Mann, offen chir             |
| 55.11↔    | Pyelotomie  | 57.71.21↔ | Radikale Zystektomie, m Urethrektomie, b Mann, laparask          |
| 55.12↔    | Pyelostomie   | 57.71.30↔ | Rad Zystektomie, oh Urethrektomie, b d Frau, offen chir          |
| 55.24↔    | Offene Nierenbiopsie  | 57.71.31↔ | Rad Zystektomie, oh Urethrektomie, b d Frau, laparask            |
| 55.81↔    | Naht einer Rissverletzung an der Niere                          | 57.71.40↔ | Rad Zystektomie, m Urethrektomie, b d Frau, offen chir           |
| 55.84↔    | Reposition einer Nierenstiel-Torsion                            | 57.71.41↔ | Rad Zystektomie, m Urethrektomie, b d Frau, laparask             |
| 56.51.00↔ | Aufbau einer kutanen Ureteroileostomie, n.n.bez.                | 57.71.50↔ | Rad Zystekt, BeEviszeration (Exent) b Mann, offen chir           |
| 56.51.10↔ | Aub kt Urst,Urteoktst [IIcon]/Urtklktst [KIn/SgmCon],of chr     | 57.71.51↔ | Rad Zystekt, BeEviszeration (Exent) b Mann, laparask             |
| 56.51.11↔ | Ab Urtst,Urteoktst [IIcon]/Urtklktst [KIn/SgmCon],lprsk         | 57.71.99↔ | Radikale Zystektomie, sonstige                                   |
| 56.51.12↔ | Afb e kt Urtst, m Dmrntprnt [Cnduit] (N kntn Stm), S Zg         | 57.79.00↔ | Sonstige totale Zystektomie, n.n.bez.                            |
| 56.51.20↔ | Afb e kt Urtst, Umwdl e and sprvs Hrnbl i e ktn Urtst           | 57.79.10↔ | So tot Zystekt, Einf Zystekt, b Mann, offen chir                 |
| 56.51.30↔ | Aufb e kut Ureteroileostomie, m Darmres (kontin Stoma)          | 57.79.11↔ | So tot Zystektomie, Einf Zystektomie, b Mann, laparask           |
| 56.51.99↔ | Aufbau einer kutanen Ureteroileostomie, sonstige                | 57.79.20↔ | So tot Zystekt, Einf Zystekt, b d Frau, offen chir               |
| 56.52.00↔ | Revision einer kutanen Ureteroileostomie, n.n.bez.              | 57.79.21↔ | So tot Zystekt, Einf Zystekt, b d Frau, laparask                 |
| 56.52.10↔ | Rev e kut Ureteroileostomie, m Darminterponat [Conduit]         | 57.79.99↔ | Sonstige totale Zystektomie, sonstige                            |
| 56.52.20↔ | Rev e kut Ureteroileostomie, m Darmres (kontin Stoma)           | 57.82↔    | Verschluss einer Zystostomie                                     |
| 56.52.99↔ | Revision einer kutanen Ureteroileostomie, sonstige              | 57.83↔    | Verschluss einer vesikointestinalen Fistel                       |
| 56.61.00↔ | Aufbau einer anderen kutanen Ureterostomie, n.n.bez.            | 57.84.00↔ | Verschluss einer anderen Harnblasenfistel, n.n.bez.              |
| 56.61.10↔ | Afb e and kt Urtrst, Urtrkneostmie u Trnsrtrkneostmie, lprsk    | 57.84.10↔ | Vrschl e and Hrnblfst, (Vrschl e) vskvg Fstl, offn chr (bd)      |
| 56.61.20↔ | Afb e and kt Urtrst, Umwdl e and sprvs Hrnbl i e ktn Urtrst     | 57.84.11↔ | Vrschl e and Hrnblfst, Vrschl e vskvg Fstl, vg                   |
| 56.61.99↔ | Aufbau einer anderen kutanen Ureterostomie, sonstige            | 57.84.12↔ | Vrschl e and Hrnblfst, Vrschl e vskvg Fstl, trnsvs               |
| 56.62↔    | Revision einer anderen kutanen Ureterostomie                    | 57.84.13↔ | Vrschl e and Hrnblfst, Vrschl e vskvg Fstl, lprsk                |
| 56.71.00↔ | Harnableitung in den Darm, n.n.bez.                             | 57.84.20↔ | Vrschl e and Hrnblfst, Vrschl e vskkt Fstl, offn chr             |
| 56.71.10↔ | Harnabl i D Darm, Uretsigt m Reservbild, offen chir             | 57.84.21↔ | Vrschl e and Hrnblfst, Vrschl e vskkt Fstl, lprsk                |
| 56.71.11↔ | Harnabl i D Darm, Uretsigt m Reservbild, laparask               | 57.84.99↔ | Verschluss einer anderen Harnblasenfistel, sonstige              |
| 56.71.20↔ | Hrnbl i D Dm, Umwdl e and sprvs Hrnbl i e Hrnbl i D Dm          | 57.89↔    | Sonstige plastische Rekonstruktion an der Harnblase              |
| 56.71.99↔ | Harnableitung in den Darm, sonstige                             | 57.93.00↔ | (Postoperative) Blutstillung an der Harnblase, n.n.bez.          |
| 56.72↔    | Revision einer ureterointestinalen Anastomose                   | 57.93.10↔ | (Postoperative) Blutstillung an der Harnblase, perkutan          |
| 56.75↔    | Transureteroureterostomie                                       | 57.93.11↔ | (Postoperative) Blutstillung an der Harnblase, transurethral     |
| 56.83↔    | Verschluss einer Ureterostomie                                  | 57.93.12↔ | (Postoperative) Blutstillung an der Harnblase, offen chirurgisch |
| 56.84.00↔ | Verschluss einer anderen Ureterfistel, n.n.bez.                 | 57.93.13↔ | (Postoperative) Blutstillung an der Harnblase, laparoskopisch    |
| 56.84.10↔ | Verschl e and Ureterfist, UretDarmFistel, offen chir            | 57.93.14↔ | (Postoperative) Blutstillung an der Harnblase, über ein Stoma    |
| 56.84.11↔ | Verschluss e and Ureterfist, UretDarmFistel, laparask           | 57.93.99↔ | (Postoperative) Blutstillung an der Harnblase, sonstige          |
| 56.84.20↔ | Verschl e and Ureterfist, ureterovag Fistel, offen chir         | 57.96↔    | Implantation eines elektronischen Blasenstimulators              |
| 56.84.21↔ | Verschl e and Ureterfist, ureterovag Fistel, laparask           | 57.97↔    | Ersetzen eines elektronischen Blasenstimulators                  |
| 56.84.22↔ | Verschluss e and Ureterfist, ureterovag Fistel, vaginal         | 58.24↔    | Biopsie am Periurethralgewebe                                    |
| 56.84.99↔ | Verschluss einer anderen Ureterfistel, sonstige                 | 58.43.00↔ | Verschluss einer anderen Urethrafistel, n.n.bez.                 |
| 56.92↔    | Implantation eines elektronischen Ureterstimulators             | 58.43.10↔ | Vrschl e and Urthfst, Vrschl e urthrvg Fstl, offn chr (bd)       |
| 56.93↔    | Ersetzen eines elektronischen Ureterstimulators                 | 58.43.11↔ | Vrschl e and Urthfst, Vrschl e urthrvg Fstl, lprsk               |
| 56.99.00↔ | Sonstige Operationen an einem Ureter, n.n.bez.                  | 58.43.12↔ | Vrschl e and Urthfst, Vrschl e urthrvg Fstl, vg                  |
| 56.99.10↔ | Sonstige Op an e Ureter, Freil d Ureters (zur Explor)           | 58.43.20↔ | Vrschl e and Urthfst, Vrschl e urthrktnn Fstl                    |
| 56.99.20↔ | So Op an e Uret, Revisionsoperation a Uret, offen chir          | 58.43.30↔ | Vrschl e and Urthfst, Vrschl e urthrrktn Fstl                    |
| 56.99.21↔ | So Op an e Uret, Revisionsoperation a Uret, So Zugang           | 58.43.99↔ | Verschluss einer anderen Urethrafistel, sonstige                 |
| 56.99.30↔ | So Op an e Ureter, Injekt b Ostiuminsuf, transurethral          | 59.00↔    | Retroperitoneale Dissektion, n.n.bez.                            |
| 56.99.31↔ | So Op an e Ureter, Injekt b Ostiuminsuf, offen chir             | 59.02↔    | Sonstige Lösung von perirenen oder periureteralen Adhäsionen     |
| 56.99.32↔ | So Op an e Ureter, Injekt b Ostiuminsuf, So Zugang              | 59.03.00↔ | Laparosk Lös von periren o periuret Adhäs, n.n.bez.              |
| 56.99.99↔ | Sonstige Operationen an einem Ureter, sonstige                  |           |  |

|           |  |           |   |
|-----------|--|-----------|---|
| 59.03.10↔ | Lprsk Lös v prrn o priurt Adhäs, Urtrl oh intrpr Vrlg            | 77.99.00↔ | Tt Knchrskt an and näh bz Knch, auss Gschk, n.n.bz.             |
| 59.03.11↔ | Lprsk Lös v prrn o priurt Adhäs, Urtrl m intrpr Vrlg             | 77.99.10↔ | Totale Knochenresektionen an Phalangen der Hand                 |
| 59.03.99↔ | Laparosk Lös von periren o periuret Adhäs, sonstige              | 77.99.20↔ | Totale Resektion eines Wirbelkörpers                            |
| 59.09↔    | Sonstige Inzision am perirenaln oder periureteralen Gewebe       | 77.99.30↔ | Totale Knochenresektionen am Becken                             |
| 59.11↔    | Sonstige Lösung von perivesikalen Adhäsionen                     | 77.99.40↔ | Totale Knochenresektionen an Phalangen des Fußes                |
| 59.12↔    | Laparoskopische Lösung von perivesikalen Adhäsionen              | 77.99.99↔ | Totale Knochenresekt an and näh bez Knoch, auss Gschk, So       |
| 59.19↔    | Sonstige Inzision am perivesikalen Gewebe                        | 78.49.2a↔ | Wirbelk d So Mat (z.B. b Kyphose), 4 o mehr Wirbelk             |
| 59.21↔    | Biopsie am perirenaln oder perivesikalen Gewebe                  | 78.49.31↔ | Kompl Reko d Ws (z.B. b Kyphose) d vord Abstützspan             |
| 59.91↔    | Exzision am perirenaln oder perivesikalen Gewebe                 | 78.49.32↔ | Kmpl Rk d Ws (z.B. b Kyphs) d Kyphktmie (z.B. n LndsthSlzr)     |
| 59.92↔    | Sonstige Operationen am perirenaln oder perivesikalen Gewebe     | 78.49.33↔ | Kmpl Rk d Ws (z.B. b Kyphs) d Drs Krr oh vntrrs Rleas           |
| 59.99↔    | Sonstige Operationen an den Hamorganen                           | 78.49.34↔ | Kmpl Rk d Ws (z.B. b Kyphs) d Drs Krr m vntr Rleas              |
| 69.19↔    | So Exz oder Destr an Uterus und uter Halteapp                    | 78.49.35↔ | Kompl Reko d Ws (z.B. b Kyphose) d dorsoventrale Korr           |
| 70.32.00↔ | Exzision oder Destruktion einer Läsion im Douglasraum, n.n.bez.  | 78.49.36↔ | Klmnt u plysgmntl Drs Lrdsspnd (DLS) n Zielk (z.B. b Kyphs)     |
| 70.32.10↔ | Exzision einer Läsion im Douglasraum                             | 78.49.37↔ | Klmnt u tpl Subtrostit(zB n Thom/HYL,zB b Kyph)                 |
| 70.32.11↔ | Destruktion einer Läsion im Douglasraum                          | 78.49.38↔ | Klmnt u monseg zervth Lordsp(zB n Msn,Urst/Smmns,zB b Kyphs)    |
| 70.32.99↔ | Exzision oder Destruktion einer Läsion im Douglasraum, sonstige. | 78.49.40↔ | Kpl Rk Ws(zB Skl)wstl Epphysd mt Kl a FrmGdLg [SMA], 1 Kl       |
| 70.72.00↔ | Verschluss einer kolovaginalen Fistel, n.n.bez.                  | 78.49.41↔ | Kmpl Rk d Ws(zb Skl)wstl Epphysd mt Kl a FrmGdLg [SMA], 2 Kl    |
| 70.72.10↔ | Verschluss einer kolovaginalen Fistel, offen chir (abd)          | 78.49.42↔ | Kmpl Rk d Ws(zb Skl)wstl Epphysd mt Kl a FrmGdLg [SMA], 3 Kl    |
| 70.72.20↔ | Verschluss einer kolovaginalen Fistel, vaginal                   | 78.49.43↔ | Kmpl Rk d Ws(zb Skl)wstl Epphysd mt Kl a FrmGdLg [SMA], 4 Kl    |
| 70.72.30↔ | Verschluss einer kolovaginalen Fistel, laparoskopisch            | 78.49.44↔ | Kmpl Rk d Ws(zb Skl)wstl Epphysd mt Kl a FrmGdLg [SMA], 5 Kl    |
| 70.72.99↔ | Verschluss einer kolovaginalen Fistel, sonstige                  | 78.49.45↔ | Kmpl Rk d Ws(zb Skl)wstl Epphysd mt Kl a FrmGdLg [SMA], 6 Kl    |
| 70.73.00↔ | Verschluss einer rektovaginalen Fistel, n.n.bez.                 | 78.49.46↔ | Kmpl Rk d Ws(zb Skl)wstl Epphysd mt Kl a FrmGdLg [SMA], 7 Kl    |
| 70.73.10↔ | Verschluss e rektovaginalen Fistel, offen chir (abd)             | 78.49.47↔ | Kmpl Rk d Ws(zb Skl)wstl Epphysd mt Kl a FrmGdLg [SMA], 8 Kl    |
| 70.73.20↔ | Verschluss einer rektovaginalen Fistel, vaginal                  | 78.49.48↔ | Kmpl Rk d Ws(zb Skl)wstl Epphysd mt Kl a FrmGdLg [SMA], 9 Kl    |
| 70.73.30↔ | Verschluss einer rektovaginalen Fistel, laparoskopisch           | 78.49.4a↔ | Kmpl Rk d Ws(zb Skl)wstl Epphysd mt Kl a FrmGdLg [SMA], 10 Kl   |
| 70.73.99↔ | Verschluss einer rektovaginalen Fistel, sonstige                 | 78.49.4b↔ | Kpl Rk Ws(zb Skl)wstl Epphysd mt Kl a FrmGdLg [SMA], 11 Kl      |
| 70.74↔    | Verschluss einer vaginointestinalen Fistel                       | 78.49.4c↔ | Kpl Rk Ws(zB Skl)wstl Epphysd mt Kl a FrmGdLg [SMA], 12 Kl      |
| 70.75↔    | Verschluss einer anderen Vaginalfistel                           | 78.49.4d↔ | Kpl Rk Ws(zB Skl)wstl Epphysd mt Kl a FrmGdLg [SMA], 13 mhr Kl  |
| 71.72↔    | Verschluss einer Fistel an Vulva oder Perineum                   | 78.49.4e↔ | Kompl Reko d Ws (z.B. b Skol) d dorsoventrale Epiphysod         |
| 77.61.00↔ | Lk Rs v Knchläs o Gw an Skp, Kl, Rp u Strn, n.n.bz.              | 78.49.4f↔ | Kmpl Rk d Ws (z.B. b Skl) d unltrl Epphysd m drs Wrblfs         |
| 77.61.10↔ | Lok Resektion von Knochläs o Gew an Skapula und Klav             | 78.49.4g↔ | Kmpl Rk d Ws (z.B. b Skl) d bltrl Epphysd m drs Wrblfs          |
| 77.61.11↔ | Lokale Resektion von Knochenläsion oder -gewebe an einer Rippe   | 78.49.50↔ | Drs o vnt instrmnt Krrktrspndyl (z.B. b Skl), n.n.bz.           |
| 77.61.12↔ | Lokale Resektion von Knochenläsion oder -gewebe am Sternum       | 78.49.51↔ | Drs instrmnt Krrktrspndyl (z.B. b Skl), N prmstb, 3 bs 6 Sg     |
| 77.61.20↔ | Lk Rs v Knchläs o Gw an Skp, Kl, Rp u Strn, Dbr an Skp u Kl      | 78.49.52↔ | Drs instrmnt Krrktrspndyl (z.B. b Skl), N prmstb, 7 bs 10 Sg    |
| 77.61.99↔ | Lok Res v Knochläs o Gew an Skap, Klav, Rip u Stern, So          | 78.49.53↔ | Drs instrmnt Krrktrspndyl (z.B. b Skl), N prmstb, 11 o mhr Sg   |
| 77.69.00↔ | Lk Rs v Knchläs o Gw an and näh bz Knch, auss Gschk, n.n.bz.     | 78.49.54↔ | Drs instrmnt Krrktrspndyl (z.B. b Skl), prmstb, 3 bs 6 Sg       |
| 77.69.10↔ | Lok Resektion von Knochläs o Gew an Phalangen d Hand             | 78.49.55↔ | Drs instrmnt Krrktrspndyl (z.B. b Skl), prmstb, 7 bs 10 Sg      |
| 77.69.11↔ | Lokale Resektion von Knochenläsion oder -gewebe an Wirbelkörpern | 78.49.56↔ | Drs instrmnt Krrktrspndyl (z.B. b Skl), prmstb, 11 o mhr Sg     |
| 77.69.12↔ | Lokale Resektion von Knochenläsion oder -gewebe am Becken        | 78.49.57↔ | Vnt instrmnt Krrktrspndyl (z.B. b Skl), N prmstb, 3 bs 6 Sg     |
| 77.69.13↔ | Lok Resektion von Knochläs o Gew an Phalangen d Fusses           | 78.49.58↔ | Vnt instrmnt Krrktrspndyl (z.B. b Skl), N prmstb, 7 bs 10 Sg    |
| 77.69.20↔ | Lk Rs Knchläs/Gw a.a.bz. Knch, auss Gschk, Dbr an PhlHnd         | 78.49.59↔ | Drs o vnt instrmnt Krrktrspndyl (z.B. b Skl), S                 |
| 77.69.21↔ | Lk Rs v Knchläs o Gw an and näh bz Knch, auss Gschk, Dbr an d Ws | 78.49.5a↔ | Vnt instrmnt Krrktrspndyl (z.B. b Skl), N prmstb, 11 o mhr Sg   |
| 77.69.22↔ | Lk Rs v Knchläs o Gw an and näh bz Knch, auss Gschk, Dbr a B     | 78.49.5b↔ | Vnt instrmnt Krrktrspndyl (z.B. b Skl), prmstb, 3 bs 6 Sg       |
| 77.69.23↔ | Lk RsKnchläs/Gw a.a.bz. Knch, auss Gschk, Dbr an PhlFsss         | 78.49.5c↔ | Vnt instrmnt Krrktrspndyl (z.B. b Skl), prmstb, 7 bs 10 Sg      |
| 77.69.99↔ | Lk Rs v Knchläs o Gw an and näh bz Knch, auss Gschk, S           | 78.49.5d↔ | Vnt instrmnt Krrktrspndyl (z.B. b Skl), prmstb, 11 o mhr Sg     |
| 77.81.00↔ | So Part Knochres an Skap, Klav, Rip und Stern, n.n.bez.          | 78.49.60↔ | Drs u vnt kmb instrmnt Krrktrspndyl (z.B. b Skl), n.n.bz.       |
| 77.81.10↔ | Sonstige partielle Knochenresektion an Skapula und Klavikula     | 78.49.61↔ | Dor/vent instrmnt Krrktrspndyl (b Skl), N prmstb, 3 bs 6 Sg     |
| 77.81.11↔ | Sonstige partielle Knochenresektion an einer Rippe               | 78.49.62↔ | Drs/vnt kmb instrmnt Krrktrspndyl (b Skl), N prmstb, 7 bs 10 Sg |
| 77.81.12↔ | Sonstige partielle Knochenresektion am Sternum                   | 78.49.63↔ | Drs/vnt kmb instrmnt Krrktrspndyl (b Skl), N prmstb, 11/mhr Sg  |
| 77.81.99↔ | So Part Knochres an Skap, Klav, Rip und Sternum, So              | 78.49.64↔ | Drs u vnt kmb instrmnt Krrktrspndyl(zB b Skl)prmstb,3-6Sg       |
| 77.89.00↔ | S Prt Knchrs an and näh bz Knch, auss Gschk, n.n.bz.             | 78.49.65↔ | Drs u vnt kmb instrmnt Krrktrspndyl(zB b Skl),prmstb,7 bs 10 Sg |
| 77.89.10↔ | Sonstige partielle Knochenresektion an Phalangen der Hand        | 78.49.66↔ | Dor/vent instrmnt Krrktrspndyl, prmstb, 11/mhr Segmente         |
| 77.89.20↔ | Sonstige Part Knochres an e Wirbelkörper, Densresektion          | 78.49.69↔ | Drs u vnt kmb instrmnt Krrktrspndyl (z.B. b Skl), S             |
| 77.89.21↔ | Sonstige partielle Knochenresektion an einem Wirbel, Corpus      | 78.49.70↔ | Komplexe Rekonstruktion der Wirbelsäule, n.n.bez.               |
| 77.89.22↔ | Sonstige partielle Knochres an e Wirbel, sonstige Teile          | 78.49.71↔ | Kmpl Rk d Ws (z.B. b Skl) d sbkt HrrngtnInstrmntion (b Knd)     |
| 77.89.30↔ | Sonstige partielle Knochenresektion am Becken                    | 78.49.79↔ | Komplexe Rekonstruktion der Wirbelsäule, sonstige               |
| 77.89.40↔ | Sonstige partielle Knochenresektion an Phalangen des Fusses      | 78.50.00↔ | Inn Knochfix oh Reposition d Fx, oh Ang d Lok, n.n.bez.         |
| 77.89.99↔ | So Part Knochres an and näh bez Knoch, auss Gschk, So            | 78.50.11↔ | Knochenfixation an der Wirbelsäule                              |
| 77.91.00↔ | Totale Res von Skapula, Klav, Rip und Sternum, n.n.bez.          | 78.50.30↔ | Osteosyntheseverfahren an der Wirbelsäule, n.n.bez.             |
| 77.91.10↔ | Totale Resektion von Skapula und Klavikula                       | 78.50.31↔ | Osteosynthese durch Schrauben an der Wirbelsäule                |
| 77.91.11↔ | Totale Resektion einer Rippe                                     |           |   |
| 77.91.12↔ | Totale Resektion einer Halsrippe                                 |           |   |
| 77.91.13↔ | Totale Resektion des Sternums                                    |           |   |
| 77.91.99↔ | Totale Res von Skapula, Klav, Rip und Sternum, sonstige          |           |   |

|           |  |           |  |
|-----------|--|-----------|--|
| 78.50.32↔ | Osteosynthese durch Drahtcerclage an der Wirbelsäule             | 81.62.20↔ | Spondylodese von 3 Wirbeln, dorsal                               |
| 78.50.33↔ | Osteosynthese durch Klammersystem an der Wirbelsäule             | 81.62.21↔ | Spondylodes v 3 Wirbeln, dors u ventral komb, interkorp          |
| 78.50.34↔ | Osteosynthese durch Hakenplatten an der Wirbelsäule              | 81.62.22↔ | Spondylodese von 3 Wirbeln, ventral, interkorporell              |
| 78.50.35↔ | Osteosynthese durch Schrauben-Stabsystem an der Wirbelsäule      | 81.62.23↔ | Spondylodese von 3 Wirbeln, dorsal, dynamisch                    |
| 78.50.36↔ | Osteosyn d ventrales SchraubenPlattensystem an d Ws              | 81.62.99↔ | Spondylodese o Reop e Spondylodese von 23 Wirbeln, So            |
| 78.50.37↔ | Osteosyn d dorsales SchraubenPlattensystem an d Ws               | 81.63.00↔ | Spondylodes o Reop e Spondylodes v 48 Wirb, n.n.bez.             |
| 78.50.39↔ | Osteosyntheseverfahren an der Wirbelsäule, sonstige              | 81.63.10↔ | Spondylodese von 4 - 6 Wirbeln, dorsal                           |
| 78.50.99↔ | Inn Knochfix oh Reposition d Fx, oh Ang d Lok, sonstige          | 81.63.11↔ | Spondylodes v 4 6 Wirb, dors u vent komb, interkorp              |
| 78.69.00↔ | Entf Impl and näh bez Kn, auss GSchKn nnbez                      | 81.63.12↔ | Spondylodese von 4 - 6 Wirbeln, ventral, interkorporell          |
| 78.69.11↔ | Entf Impl Phal Hand: intramed Draht                              | 81.63.13↔ | Spondylodese von 4 - 6 Wirbeln, dorsal, dynamisch                |
| 78.69.15↔ | Knimpent aanbz Kn,aus Gschk,EntfKn(teil)ers a Phl d Hd           | 81.63.20↔ | Spondylodese von 7 - 8 Wirbeln, dorsal                           |
| 78.69.18↔ | Entf Impl Phal Hand: sonst OSmat                                 | 81.63.21↔ | Spondylodes v 7 8 Wirb, dors u vent komb, interkorp              |
| 78.69.21↔ | Entf Impl Becken: Draht, Schr, Cerclage                          | 81.63.22↔ | Spondylodese von 7 - 8 Wirbeln, ventral, interkorporell          |
| 78.69.22↔ | Knochenimplantatenentfernung am Becken: (winkelstabile) Platte   | 81.63.23↔ | Spondylodese von 7 - 8 Wirbeln, dorsal, dynamisch                |
| 78.69.25↔ | Knmpntf aanbz Knch,auss Gschk,Entf Knch(teil)rstzs a B           | 81.63.99↔ | Spondylodese o Reop e Spondylodese von 48 Wirbeln, So            |
| 78.69.28↔ | Entf Impl Becken: sonst OSmat                                    | 81.64.00↔ | Spondyls o Reop e Spndyls v 9 o mhr Wrbl, n.n.bz.                |
| 78.69.31↔ | Entf Impl Talus/Kalkaneus: intramed Draht                        | 81.64.10↔ | Spondylodese von 9 oder mehr Wirbeln, dorsal                     |
| 78.69.38↔ | Entf Impl Talus u Kalkaneus: sonst OSm                           | 81.64.11↔ | Spndyls v 9 o mhr Wrbl, drs u vnt komb, intrkrprl                |
| 78.69.41↔ | Entf Impl Phal Fuss: intramed Draht                              | 81.64.99↔ | Spondylodes o Reop e Spondylodes v 9 o mehr Wirbeln, So          |
| 78.69.45↔ | KnImpent aanbz Kn,aus Gschk,EntfKn(teil)es a Phl d Fs            | 81.65.00↔ | Vertebroplastik, n.n.bez.  |
| 78.69.48↔ | Entf Impl Phal Fuss: sonst OSmat                                 | 81.65.10↔ | Vertebroplastik, 1 Wirbelkörper                                  |
| 78.69.51↔ | Entf Impl an and Knochen: Draht                                  | 81.65.11↔ | Vertebroplastik, 2 Wirbelkörper                                  |
| 78.69.52↔ | Knochenimplantatenf an and nbez Knochen                          | 81.65.12↔ | Vertebroplastik, 3 Wirbelkörper                                  |
| 78.69.53↔ | Entf Impl an and Knochen: Winkelplatte                           | 81.65.13↔ | Vertebroplastik, 4 und mehr Wirbelkörper                         |
| 78.69.55↔ | Knimpent aanbz Kn,aus Gschk,Entf Kn(teil)rstzs a snst nbz Kn     | 81.65.99↔ | Vertebroplastik, sonstige  |
| 78.69.58↔ | Entf Impl an and Knochen: sonst OSmat                            | 81.66.00↔ | Kyphoplastik, n.n.bez.   |
| 78.69.61↔ | Entfernung von Osteosynthesematerial an Wirbelsäule              | 81.66.10↔ | Kyphoplastik, 1 Wirbelkörper                                     |
| 78.69.65↔ | Knmpntf a.a.bz. Knch, auss Gschk, EntfKnch(teil)rstzs an Ws      | 81.66.11↔ | Kyphoplastik, 2 Wirbelkörper                                     |
| 78.69.71↔ | Arthroskopische Entfernung von Osteosynthesematerial             | 81.66.12↔ | Kyphoplastik, 3 Wirbelkörper                                     |
| 78.69.99↔ | Knimplentf an and näher bez Knoch, auss Gschk, sonstige          | 81.66.13↔ | Kyphoplastik, 4 und mehr Wirbelkörper                            |
| 80.51.00↔ | Exzision eines Discus intervertebralis, n.n.bez.                 | 81.66.99↔ | Kyphoplastik, sonstige   |
| 80.51.10↔ | Exzision eines Discus intervertebralis, offen chirurgisch        | 83.65.00↔ | Sonstige Naht an Muskel oder Faszie, n.n.bez.                    |
| 80.51.11↔ | Exzision zweier Disci intervertebrales, offen chirurgisch        | 83.65.10↔ | Sonstige Naht an Muskel oder Faszie, Kopf und Hals               |
| 80.51.12↔ | Exz dreier oder mehr Disci intervertebrales, offen chir          | 83.65.11↔ | Sonstige Naht an Muskel oder Faszie, Schulter und Axilla         |
| 80.51.20↔ | Exzision eines Discus intervertebralis, perkutan mit Endoskopie  | 83.65.12↔ | Sonstige Naht an Muskel oder Faszie, Oberarm und Ellenbogen      |
| 80.51.99↔ | Exzision eines Discus intervertebralis, sonstige                 | 83.65.13↔ | Sonstige Naht an Muskel oder Faszie, Unterarm                    |
| 80.59.00↔ | Sonstige Diskusdestruktion, n.n.bez.                             | 83.65.14↔ | Sonstige Naht an Muskel oder Faszie, Brustwand, Bauch und Rücken |
| 80.59.10↔ | Sonstige Diskusdestruktion, Entfernung eines freien Sequesters   | 83.65.15↔ | Sonstige Nht an M o Fasz, Leist und Genreg und Gesäss            |
| 80.59.20↔ | Sonstige Diskusdestruktion, Reoperation bei Rezidiv              | 83.65.16↔ | Sonstige Naht an Muskel oder Faszie, Untere Extremität           |
| 80.59.21↔ | Sonstige Diskdestr, Reop m Radikulolyse b Rezidiv                | 83.65.19↔ | Sonstige Naht an Muskel oder Faszie, Andere Lokalisation         |
| 80.59.30↔ | Sonstige Diskusdestruktion, Dekompression mit Nucleoplastik      | 83.65.99↔ | Sonstige Naht an Muskel oder Faszie, sonstige                    |
| 80.59.40↔ | S Dskdstr, Mnmlnvs Thrmmdltion d Bndscheib                       | 84.59↔    | Einsetzen von sonstiger vertebralen Vorrichtung                  |
| 80.59.50↔ | S Dskdstr, Dsksrknstrktion m zllbsiertm Bndscheibnrstz           | 84.60↔    | Einsetzen von Diskusprothese, nicht näher bezeichnet             |
| 80.59.99↔ | Sonstige Diskusdestruktion, sonstige                             | 84.61↔    | Einsetzen von partieller Diskusprothese, zervikal                |
| 81.00↔    | Spondylodese, n.n.bez.   | 84.62↔    | Einsetzen von totaler Diskusprothese, zervikal                   |
| 81.01↔    | Spondylodese an Atlas-Axis                                       | 84.63↔    | Einsetzen von Diskusprothese, thorakal                           |
| 81.02↔    | Sonstige zervikale Spondylodese mit ventralem Zugang             | 84.64↔    | Einsetzen von partieller Diskusprothese, lumbosakral             |
| 81.03↔    | Sonstige zervikale Spondylodese mit dorsalem Zugang              | 84.65↔    | Einsetzen von totaler Diskusprothese, lumbosakral                |
| 81.04↔    | Dorsale und dorsolumbale Spondylodese, ventraler Zugang          | 84.66.00↔ | Rev o Ersetz von künstl Diskproth, zervikal, n.n.bez.            |
| 81.05↔    | Dorsale und dorsolumbale Spondylodese, dorsaler Zugang           | 84.66.10↔ | Ersetzen von künstlicher Diskusprothese, zervikal                |
| 81.06↔    | Lumbale und lumbosakrale Spondylodese, ventraler Zugang          | 84.66.20↔ | Revision von künstlicher Diskusprothese, zervikal                |
| 81.07↔    | Lumbale und lumbosakrale Spondylodese, intratransversaler Zugang | 84.66.99↔ | Rev o Ersetz von künstl Diskproth, zervikal, sonstige            |
| 81.08↔    | Lumbale und lumbosakrale Spondylodese, dorsaler Zugang           | 84.67↔    | Revision oder Ersetzen von künstlicher Diskusprothese, thorakal  |
| 81.30↔    | Reoperation einer Spondylodese, n.n.bez.                         | 84.68.00↔ | Rev o Ersetz von künstl Diskproth, lumbosakr, n.n.bez.           |
| 81.31↔    | Reoperation einer Spondylodese an Atlas-Axis                     | 84.68.10↔ | Ersetzen von künstlicher Diskusprothese, lumbosakral             |
| 81.32↔    | ReOP einer sonst zerv Spondylodes mit ventr Zugang               | 84.68.20↔ | Revision von künstlicher Diskusprothese, lumbosakral             |
| 81.33↔    | ReOP einer sonst zerv Spondylodes mit dors Zugang                | 84.68.99↔ | Rev o Ersetz von künstl Diskproth, lumbosakr, sonstige           |
| 81.34↔    | ReOP e dors und dorsolumb Spondylodes, ventr Zug                 | 84.69.00↔ | Revision oder Ersetzen von künstlicher Diskusprothese, n.n.bez.  |
| 81.35↔    | ReOP e dors und dorsolumb Spondylodes, dors Zug                  | 84.69.10↔ | Ersetzen von künstlicher Diskusprothese                          |
| 81.36↔    | ReOP e lumb und lumbosakr Spondylodes, ventr Zug                 | 84.69.20↔ | Revision von künstlicher Diskusprothese                          |
| 81.37↔    | ReOP e lumb u lumbosakr Spondylodes,intratransvZug               | 84.69.99↔ | Revision oder Ersetzen von künstlicher Diskusprothese, sonstige  |
| 81.38↔    | ReOP e lumb und lumbosakr Spondylodes, dors Zug                  | 86.94.00↔ | Enstz/ErstzPlsgnrtNeurstmLeit, N spzf ob aufbl, n.n.bz.          |
| 81.39↔    | Reoperation einer Spondylodese, n.a.klass.                       | 86.94.10↔ | Enstz v Plsgnrt e intrkr Neurstm m einz Leit, N wiedrauff        |
| 81.62.00↔ | Spondylodes o Reop e Spondylodes v 23 Wirb, n.n.bez.             | 86.94.11↔ | Enstz v Plsgnrt e epd Neurstm m einz Leit, N wiedrauff           |
| 81.62.10↔ | Spondylodese von 2 Wirbeln, dorsal                               | 86.94.12↔ | Enstz v Plsgnrt e prph Neurstm m einz Leit, N wiedrauff          |
| 81.62.11↔ | Spondylodes v 2 Wirbeln, dors u ventral komb, interkorp          | 86.94.20↔ | Erstz v Plsgnrt e intrkr Neurstm m einz Leit, N wiedrauff        |
| 81.62.12↔ | Spondylodese von 2 Wirbeln, ventral, interkorporell              | 86.94.21↔ | Erstz v Plsgnrt e epd Neurstm m einz Leit, N wiedrauff           |
| 81.62.13↔ | Spondylodese von 2 Wirbeln, dorsal, dynamisch                    | 86.94.22↔ | Erstz v Plsgnrt e prph Neurstm m einz Leit, N wiedrauff          |

|           |  |           |  |
|-----------|--|-----------|--|
| 86.94.99↔ | Enstz/ErstzPlsgnrtNeurstmLeit, N spziert ob auflb                | 86.98.11↔ | Einsetz v auflb Pulsgenerat e epid Neurostim, Mehrksys         |
| 86.95.00↔ | Enstz/ErstzPlsgnrtNeurstmLeit, N spzf ob auflb, n.n.bz.          | 86.98.12↔ | Enstz v auflb Plsgnrt e prph Neurstm, Mhrksys                  |
| 86.95.10↔ | Enstz v Plsgnrt e intrkr Neurstm, MhrKnl Syst, N wiedrauf        | 86.98.20↔ | Erstz v auflb Plsgnrt e intrkr Neurstm, Mhrksys                |
| 86.95.11↔ | Enstz v Plsgnrt e epd Neurstm, MhrKnl Syst, N wiedrauf           | 86.98.21↔ | Erstz v auflb Pulsgenerat e epid Neurostim, Mehrksys           |
| 86.95.12↔ | Enstz v Plsgnrt e prph Neurstm, MhrKnl Syst, N wiedrauf          | 86.98.22↔ | Erstz v auflb Plsgnrt e prph Neurstm, Mhrksys                  |
| 86.95.20↔ | Erstz v Plsgnrt e intrkr Neurstm, MhrKnl Syst, N wiedrauf        | 86.98.99↔ | Enstz o Erstz v auflb Plsgnrt e Neurstm m dpp Leit, S          |
| 86.95.21↔ | Erstz v Plsgnrt e epd Neurstm, MhrKnl Syst, N wiedrauf           | 92.39.00↔ | Sonstige stereotaktische Radiochirurgie, n.n.bez.              |
| 86.95.22↔ | Erstz v Plsgnrt e prph Neurstm, MhrKnl Syst, N wiedrauf          | 92.39.01↔ | And Hochvstrth, Stereot Bestr, frakt, zerebral, n.n.bez.       |
| 86.95.99↔ | Enstz o Erstz v Plsgnrt e Neurstm m dpp Leit, N spzf ob auflb, S | 92.39.11↔ | And Hchvstrth, Streot Bstr, frkt, Extrzr, n.n.bz.              |
| 86.96.00↔ | Enstz o Erstz v snst Plsgnrt e Neurstm, n.n.bz.                  | 92.39.20↔ | And Hchvstrth, Streot Bstr, frkt: zrb, intmd Rdiath            |
| 86.96.10↔ | Einsetzen von Pulsgenerator zur Vorderwurzelstimulation          | 92.39.21↔ | And Hchvstrth, Streot Bstr, frkt: zrb, intmd Bgnbstr (IMAT)    |
| 86.96.11↔ | Einsetzen von Pulsgenerator zur Vagusnervstimulation             | 92.39.22↔ | And Hchvstrth, Streot Bstr, frkt: zrb, bldgst Enst             |
| 86.96.20↔ | Ersetzen von Pulsgenerator zur Vorderwurzelstimulation           | 92.39.29↔ | And Hochvstrth, Stereot Bestr, frakt, zerebral, So             |
| 86.96.21↔ | Ersetzen von Pulsgenerator zur Vagusnervstimulation              | 92.39.30↔ | And Hchvstrth, Streot Bstr, frkt: Extrzr, intmd Rdiath         |
| 86.96.99↔ | Einsetz o Ersetz von sonst Pulsgenerat e Neurostim, So           | 92.39.31↔ | And Hchvstrth, Streot Bstr, frkt: Extrzr, intmd Bgnbstr (IMAT) |
| 86.97↔    | Einsetzen aufladb Neurostim, aufladb, 1L                         | 92.39.32↔ | And Hchvstrth, Streot Bstr, frkt: Extrzr, bldgst Enst          |
| 86.98.00↔ | Enstz o Erstz v auflb Plsgnrt e Neurstm m dpp Leit, n.n.bz.      | 92.39.39↔ | And Hochvstrth, Stereot Bestr, frakt, Extrazer, So             |
| 86.98.10↔ | Enstz v auflb Plsgnrt e intrkr Neurstm, Mhrksys                  |           |  |

### Prozedur R12-3

|           |  |           |   |
|-----------|--|-----------|---|
| 01.12.00↔ | Offene Biopsie an den Hirnhäuten, n.n.bez.                     | 01.39.10↔ | Sonstige Inzision a Hirn zur Entl e intrazer Hämät              |
| 01.12.10↔ | Stereotaktische offene Biopsie an den Hirnhäuten               | 01.39.11↔ | Sonstige Inzision a Hirn zur Entl e intrazer Abszesses          |
| 01.12.99↔ | Offene Biopsie an den Hirnhäuten, sonstige                     | 01.39.19↔ | So Inzis a Gehrin, Entl von So intrazerebraler Flüssigk         |
| 01.14.00↔ | Offene Biopsie am Gehirn, n.n.bez.                             | 01.39.20↔ | So Inzis a Hirn, Stereotaktische Entl e intrkr Hämät            |
| 01.14.10↔ | Stereotaktische offene Biopsie am Gehirn                       | 01.39.21↔ | So Inzis a Hirn, Stereot Entl e intrkr Abszesses                |
| 01.14.99↔ | Offene Biopsie am Gehirn, sonstige                             | 01.39.29↔ | S Inzs a Hrn, Streot Entl S intrkniellr Flüssigk                |
| 01.15↔    | Biopsie am Schädel   | 01.39.30↔ | Sonstige Inzision a Gehirn, Entf e intrazerebralen Fk           |
| 01.21↔    | Inzision und Drainage an den kranialen Sinus                   | 01.39.40↔ | Anl e ext Drain a Liqusys (z.B. ventr, zisternal, subd)         |
| 01.22↔    | Entfernen der Elektrode(n) eines intrkr Neurostim              | 01.39.41↔ | Anl e Reserv a Liqusys (z.B. ventr, zisternal, subd)            |
| 01.24.00↔ | Sonstige Kraniotomie, n.n.bez.                                 | 01.39.42↔ | Entf e Reserv a Liqusys (z.B. ventr, zisternal, subd)           |
| 01.24.10↔ | Sonstige Kraniotomie mit Dekompression                         | 01.39.50↔ | Entfernung eines intrakraniellen Implantates                    |
| 01.24.11↔ | Sonstige Kraniotomie zur Entleerung eines epiduralen Hämatoms  | 01.39.99↔ | Sonstige Inzision am Gehirn, sonstige                           |
| 01.24.12↔ | Sonstige Kraniotomie zur Entleerung eines epiduralen Empyems   | 01.41↔    | Operationen am Thalamus   |
| 01.24.13↔ | S Krniot, Enl v allpl Mt o Mdräg i D Schädlkn o Epdraum        | 01.42↔    | Operationen am Globus pallidum                                  |
| 01.24.14↔ | S Krniot, Entf v allpl Mtrialdr Mdräg aus Schädlkn o Epdraum   | 01.51.00↔ | Exzision von Läsion oder Gewebe an den Hirnhäuten, n.n.bez.     |
| 01.24.15↔ | Sonstige Kraniot, Entf e Fk aus Schädelkn o Epidraum           | 01.51.10↔ | Exz v Tmrgw an D Hrn m Präprtio v infiltriertm Nchbrgw          |
| 01.24.16↔ | So Kraniot, So Drain epid Flüssigk o aus sonst Gründen         | 01.51.99↔ | Exzision von Läsion oder Gewebe an den Hirnhäuten, sonstige     |
| 01.24.20↔ | Kraniotomie der Kalotte als Zugang, n.n.bez.                   | 01.52.00↔ | Hemisphärektomie, n.n.bez.                                      |
| 01.24.21↔ | Bohrlochreparatur der Kalotte als Zugang                       | 01.52.10↔ | Hemisphärektomie, hirneigenes intrazerebrales Tumorgewebe       |
| 01.24.22↔ | Streotktsch geführt Schädlröfngn übr d Kltt als Zg             | 01.52.11↔ | Hemisphärektomie, nicht hirneigenes intrazerebrales Tumorgewebe |
| 01.24.29↔ | Kraniotomie der Kalotte als Zugang, sonstige                   | 01.52.99↔ | Hemisphärektomie, sonstige                                      |
| 01.24.30↔ | Zugang durch die Schädelbasis, n.n.bez.                        | 01.53.00↔ | Lobektomie am Gehirn, n.n.bez.                                  |
| 01.24.31↔ | Zugang durch die Schädelbasis, transoral                       | 01.53.10↔ | Lobektomie am Gehirn, hirneigenes intrazerebrales Tumorgewebe   |
| 01.24.32↔ | Zugang d d Schädelb, transoral m Spl d weichen Gaumens         | 01.53.11↔ | Lobekt a Hirn, Ni hirneigenes intrazerebrales Tumorgew          |
| 01.24.33↔ | Zg d d Schädlb, trnsr m Spl d weichn u hrtn Gaumns             | 01.53.99↔ | Lobektomie am Gehirn, sonstige                                  |
| 01.24.34↔ | Zugang durch die Schädelbasis, transsphenoidal                 | 01.59.00↔ | Sonstige Exz o Destr von Läs o Gew a Hirn, n.n.bez.             |
| 01.24.35↔ | Zugang durch die Schädelbasis, transthemoidal                  | 01.59.10↔ | Sonstige Exz von hirneig intrazer Tumorgew a Hirn               |
| 01.24.36↔ | Zugang durch die Schädelbasis, transmastoidal                  | 01.59.11↔ | Sonstige Exz von Ni hirneig intrazer Tumorgew a Hirn            |
| 01.24.37↔ | Zugang durch die Schädelbasis, translabyrinthär                | 01.59.12↔ | So Exz von Läs o Gew a Hirn, Debr e Kontusion a Hirn            |
| 01.24.38↔ | Zugang durch die Schädelbasis, transpyramidal                  | 01.59.19↔ | Sonstige Exzision von Läsion oder Gewebe am Gehirn, sonstige    |
| 01.24.39↔ | Zugang durch die Schädelbasis, sonstige                        | 01.59.20↔ | Sonstige Destr von hirneig intrazer Tumorgew a Hirn             |
| 01.24.3a↔ | Zugang durch die Schädelbasis, transkondylär                   | 01.59.21↔ | Sonstige Destr von Ni hirneig intrazer Tumorgew a Hirn          |
| 01.24.3b↔ | Zugang durch die Schädelbasis, transorbital                    | 01.59.29↔ | Sonstige Destruktion von Läsion oder Gewebe am Gehirn, sonstige |
| 01.24.3c↔ | Zugang durch die Schädelbasis, mit Le-Fort-I-Osteotomie        | 01.59.99↔ | Sonstige Exz o Destr von Läs o Gew a Hirn, sonstige             |
| 01.24.99↔ | Sonstige Kraniotomie, sonstige                                 | 01.6x.00↔ | Exzision und Destruktion einer Läsion am Schädel, n.n.bez.      |
| 01.25.00↔ | Sonstige Kraniektomie, n.n.bez.                                | 01.6x.10↔ | Exzision und Destruktion von Tumorgewebe an der Schädelbasis    |
| 01.25.10↔ | Sonstige Kraniektomie mit Dekompression                        | 01.6x.11↔ | Exzision und Destruktion von Tumorgewebe an der Kalotte         |
| 01.25.11↔ | Sonstige Kraniektomie zur Entleerung eines epiduralen Hämatoms | 01.6x.20↔ | Exz und Destr vom sonst erkrankten Gew an d Schädelb            |
| 01.25.12↔ | Sonstige Kraniektomie zur Entleerung eines epiduralen Empyems  | 01.6x.21↔ | Exz und Destr von sonst erkrankten Gew an d Kalotte             |
| 01.25.13↔ | So Kraniekt zur Entf e Fk aus Schädelkn o Epidraum             | 01.6x.22↔ | Exz u Destr v sonst erkrankten Gew an d Kalotte m Hirnh         |
| 01.25.14↔ | S Krniekt m Enl v allpl Mt o e Mdräg i D Schädlkn o Epdraum    | 01.6x.99↔ | Exzision und Destruktion einer Läsion am Schädel, sonstige      |
| 01.25.19↔ | So Kraniekt zur Drain epid Flüssigk o aus sonst Gründen        | 02.01↔    | Eröffnen einer Schädelnaht                                      |
| 01.25.20↔ | Sonstige Kraniektomie, Rekraniektomie mit Einbr e Drain        | 02.02↔    | Elevation von Frakturfragmenten vom Schädel                     |
| 01.25.21↔ | S Krniekt, Rkrrekt z Entf alpl Mt/Mdrä a Schkn/Epdraums        | 02.03↔    | Bildung eines Schädelknochenlappens                             |
| 01.25.99↔ | Sonstige Kraniektomie, sonstige                                | 02.05.00↔ | Einsetzen einer Schädelknochenplatte, n.n.bez.                  |
| 01.39.00↔ | Sonstige Inzision am Gehirn, n.n.bez.                          |           |   |

|           |  |           |  |
|-----------|--|-----------|--|
| 02.05.10↔ | Enstz Schädlknl(CADImplnt) an Hrnsch oh Bteil Gsschäd,Enf Df   | 07.61↔    | Partielle Exzision der Hypophyse, transfrontaler Zugang          |
| 02.05.11↔ | Ens Schknl(CADImp)a Hrnsch oh Bteil d Gsschäd,gr/kmpl Df       | 07.62↔    | Partielle Exzision an der Hypophyse, transsphenoidaler Zugang    |
| 02.05.20↔ | Eins Schknl (CADImp) Hnsch Bteil v Orb,Tprlr fr Sn (bz 2Reg)   | 07.63↔    | Part Exz an der Hypoph, nicht näher bez Zugang                   |
| 02.05.30↔ | Enstz Schädlknl (CAD) an Hrnsch/Bteil mit RgGsschäd, ab 3 Rg   | 07.64↔    | Totale Exzision der Hypophyse, transsphenoidaler Zugang          |
| 02.05.99↔ | Einsetzen einer Schädelknochenplatte, sonstige                 | 07.65↔    | Totale Exzision der Hypophyse, anderer näher bezeichneter Zugang |
| 02.06.00↔ | Sonstige Osteoplastik am Schädel, n.n.bez.                     | 07.66↔    | Totale Exzision der Hypophyse, nicht näher bezeichneter Zugang   |
| 02.06.10↔ | Frontorbitale Kranioplastik zur Verlagerung                    | 07.69↔    | Totale Exzision der Hypophyse, nicht näher bezeichneter Zugang   |
| 02.06.20↔ | Rk d Hrnsch oh Bteil d Gsschäd, m einf Implnt (Knmnt)          | 38.01↔    | Inzision von intrakraniellen Gefässen                            |
| 02.06.30↔ | Reko v Hirn u Gesschäd, m einf Implant (Knzement) o Tx         | 38.31↔    | Resektion von intrakraniellen Gefässen mit Anastomose            |
| 02.06.99↔ | Sonstige Osteoplastik am Schädel (Kranioplastik), sonstige     | 38.51↔    | Ligatur und Stripping von intrakraniellen Varizen                |
| 02.07↔    | Entfernen einer Schädelknochenplatte                           | 38.61↔    | Sonstige Exzision von intrakraniellen Gefässen                   |
| 02.11↔    | Einfache Naht an der Dura mater des Gehirns                    | 38.81↔    | Sonstiger chirurgischer Verschluss von intrakraniellen Gefässen  |
| 02.12.00↔ | Sonstige Rekonstruktion an den Hirnhäuten, n.n.bez.            | 86.94.00↔ | Enstz/ErstzPlsgnrtNeurstmeinz Leit, N spzf ob auflb, n.n.bz.     |
| 02.12.10↔ | Sonstige Rekonstruktion an den Hirnhäuten ohne Kranioplastik   | 86.94.10↔ | Enstz v Plsgnrt e intrkr Neurstm m einz Leit, N wiedrauf         |
| 02.12.20↔ | Sonstige Rekonstruktion an den Hirnhäuten mit Kranioplastik    | 86.94.11↔ | Enstz v Plsgnrt e epd Neurstm m einz Leit, N wiedrauf            |
| 02.12.21↔ | Sonstige Duraplastik mit Kranioplastik an der Konvexität       | 86.94.12↔ | Enstz v Plsgnrt e prph Neurstm m einz Leit, N wiedrauf           |
| 02.12.22↔ | So Durapl m Kranioplastik a kraniozervikalen Übergang          | 86.94.20↔ | Erstz v Plsgnrt e intrkr Neurstm m einz Leit, N wiedrauf         |
| 02.12.99↔ | Sonstige Rekonstruktion an den Hirnhäuten, sonstige            | 86.94.21↔ | Erstz v Plsgnrt e epd Neurstm m einz Leit, N wiedrauf            |
| 02.13↔    | Ligatur eines Gefässes der Hirnhäute                           | 86.94.22↔ | Erstz v Plsgnrt e prph Neurstm m einz Leit, N wiedrauf           |
| 02.14↔    | Exzision am Plexus chorioideus                                 | 86.94.99↔ | Enstz/ErstzPlsgnrtNeurstmeinz Leit, N spzf ob auflb              |
| 02.2↔     | Ventrikulostomie   | 86.95.00↔ | Enstz/ErstzPlsgnrtNeurstmdpp Leit, N spzf ob auflb, n.n.bz.      |
| 02.31↔    | Ventrikelshunt zu Strukturen in Kopf und Hals                  | 86.95.10↔ | Enstz v Plsgnrt e intrkr Neurstm, MhrKnl Syst, N wiedrauf        |
| 02.32↔    | Ventrikelshunt zum Kreislaufsystem                             | 86.95.11↔ | Enstz v Plsgnrt e epd Neurstm, MhrKnl Syst, N wiedrauf           |
| 02.33↔    | Ventrikelshunt zur Thoraxhöhle                                 | 86.95.12↔ | Enstz v Plsgnrt e prph Neurstm, MhrKnl Syst, N wiedrauf          |
| 02.34↔    | Ventrikelshunt zu Bauchhöhle und Bauchorganen                  | 86.95.20↔ | Erstz v Plsgnrt e intrkr Neurstm, MhrKnl Syst, N wiedrauf        |
| 02.35↔    | Ventrikelshunt zum Harnwegssystem                              | 86.95.21↔ | Erstz v Plsgnrt e epd Neurstm, MhrKnl Syst, N wiedrauf           |
| 02.39↔    | Sonstige Operationen zum Einrichten einer Ventrikeldrainage    | 86.95.22↔ | Erstz v Plsgnrt e prph Neurstm, MhrKnl Syst, N wiedrauf          |
| 02.41.00↔ | Spülung und Exploration eines Ventrikelshunts, n.n.bez.        | 86.95.99↔ | Enstz o Erstz v Plsgnrt e Neurstm m dpp Leit, N spzf ob auflb, S |
| 02.41.10↔ | Spülung und Exploration eines Ventrikelshunts, zentraler Teil  | 86.96.00↔ | Enstz o Erstz v snst Plsgnrt e Neurstm, n.n.bz.                  |
| 02.41.20↔ | Spülung und Exploration eines Ventrikelshunts, peripherer Teil | 86.96.10↔ | Einsetzen von Pulsgenerator zur Vorderwurzelstimulation          |
| 02.41.99↔ | Spülung und Exploration eines Ventrikelshunts, sonstige        | 86.96.11↔ | Einsetzen von Pulsgenerator zur Vagusnervstimulation             |
| 02.42.00↔ | Ersetzen eines Ventrikelshunts, n.n.bez.                       | 86.96.20↔ | Ersetzen von Pulsgenerator zur Vorderwurzelstimulation           |
| 02.42.10↔ | Ersetzen eines Ventrikelshunts, zentraler Teil                 | 86.96.21↔ | Ersetzen von Pulsgenerator zur Vagusnervstimulation              |
| 02.42.20↔ | Ersetzen eines Ventrikelshunts, peripherer Teil                | 86.96.99↔ | Einsetz o Ersetz von sonst Pulsgenerat e Neurostim, So           |
| 02.42.99↔ | Ersetzen eines Ventrikelshunts, sonstige                       | 86.97↔    | Einsetzen aufladb Neurostim, aufladb, 1L                         |
| 02.43↔    | Entfernen eines Ventrikelshunts                                | 86.98.00↔ | Enstz o Erstz v auflb Plsgnrt e Neurstm m dpp Leit, n.n.bz.      |
| 02.91↔    | Lösung von kortikalen Adhäsionen                               | 86.98.10↔ | Enstz v auflb Plsgnrt e intrkr Neurstm, Mhrksys                  |
| 02.92↔    | Plastische Rekonstruktion am Gehirn                            | 86.98.11↔ | Einsetz v auflb Pulsgenerat e epid Neurostim, Mehrksys           |
| 02.93.00↔ | Implnt o Erstz d Elktrod(n) e intrkr Neurstm, n.n.bz.          | 86.98.12↔ | Enstz v auflb Plsgnrt e prph Neurstm, Mhrksys                    |
| 02.93.10↔ | Implant o Ersetz v temp Mikroel z monolok Abl u Stimul         | 86.98.20↔ | Erstz v auflb Plsgnrt e intrkr Neurstm, Mhrksys                  |
| 02.93.11↔ | Implant o Ersetz v temp Mikroel z multiok Abl u Stimul         | 86.98.21↔ | Ersetz v auflb Pulsgenerat e epid Neurostim, Mehrksys            |
| 02.93.20↔ | Implnt o Erstz v prmn Mikroel z mnlk Abl u Stml                | 86.98.22↔ | Erstz v auflb Plsgnrt e prph Neurstm, Mhrksys                    |
| 02.93.21↔ | Implnt o Erstz v prmn Mikroel z mltk Abl u Stml                | 86.98.99↔ | Enstz o Erstz v auflb Plsgnrt e Neurstm m dpp Leit, S            |
| 02.93.99↔ | Implant o Ersetz d Elektrod(n) e intrkr Neurostim, So          |           |  |

### Prozedur R12-4

|           |  |           |   |
|-----------|--|-----------|---|
| 40.40↔    | Radikale Neck dissection, n.n.bez.                               | 40.41.14↔ | Selektive (funktionelle) Neck dissection, central (Region VI) |
| 40.41.00↔ | Radikale unilaterale Neck dissection, n.n.bez.                   | 40.41.20↔ | Radikale Neck dissection (inkl. modifiziert)                  |
| 40.41.10↔ | Sel (funkt) Neck dissec, supraomohyoid (Reg III)                 | 40.41.21↔ | Extended Neck dissection                                      |
| 40.41.11↔ | Selektive (funktionelle) Neck dissection, lateral (Region II-IV) | 40.41.99↔ | Radikale unilaterale Neck dissection, sonstige                |
| 40.41.12↔ | Selektive (funkt) Neck dissec, anterolateral (Reg IIV)           | 40.42↔    | Radikale bilaterale Neck dissection                           |
| 40.41.13↔ | Sel (funkt) Neck dissec, posterolateral (Reg IIIV)               |           |   |

### ADRG R13

#### Andere hämatologische und solide Neubildungen mit bestimmter OR-Prozedur, ohne äußerst schwere oder schwere CC

Hauptdiagnose in Tabelle R13-1 und jede OR-Prozedur außer Tabelle R13-2 und jede OR-Prozedur außer Tabelle R13-3

### DRG R13Z

#### Andere hämatologische und solide Neubildungen mit bestimmter OR-Prozedur, ohne äußerst schwere oder schwere CC

**Diagnose R13-1**

|        |  |        |   |
|--------|--|--------|---|
| C37    | Bösartige Neubildung des Thymus                              | C92.50 | Akute myelomonozytäre Leukämie: Ohne Ang kompl Remiss   |
| C48.0  | Bösartige Neubildung: Retroperitoneum                        | C92.51 | Akute myelomonozytäre Leukämie: In kompletter Remission |
| C76.4  | BNB ungenau bezeichneter Lok: Obere Extremität               | C93.00 | Akute Monozytenleukämie: Ohne Angabe kompl Remission    |
| C76.5  | BNB ungenau bezeichneter Lok: Untere Extremität              | C93.01 | Akute Monozytenleukämie: In kompletter Remission        |
| C76.7  | BNB: Sonstige ungenau bezeichnete Lokalisationen             | C94.00 | Akute Erythämie u Erythroleukämie: Oh Ang kompl Remiss  |
| C76.8  | BNB: Sonst u ungenau bez Lok, mehr Teilber überlapp          | C94.01 | Akute Erythämie u Erythroleukämie: In kompletter Remiss |
| C77.0  | Sekundäre u nnbez BNB: Lymphknoten Kopf/Gesicht/Hals         | C94.20 | Akute Megakaryoblastenleukämie: Ohne Ang kompl Remiss   |
| C77.1  | Sekundäre u nnbez BNB: Intrathorakale Lymphknoten            | C94.21 | Akute Megakaryoblastenleukämie: In kompletter Remission |
| C77.2  | Sekundäre u nnbez BNB: Intraabdominale Lymphknoten           | C96.0  | Abt-Letterer-Siwe-Krankheit                             |
| C77.3  | Sek u nnbez BNB: Axill Lymphkn u Lymphkn obere Extrem        | D09.3  | Carcinoma in situ Schilddrüse/so endokrine Drüsen       |
| C77.4  | Sek u nnbez BNB: Inguin Lymphkn u Lymphkn unt Extrem         | D09.7  | Carcinoma in situ sonst nbez Lokalisationen             |
| C77.5  | Sekundäre u nnbez BNB: Intrapelvine Lymphknoten              | D09.9  | Carcinoma in situ, nnbez                                |
| C77.8  | Sekundäre u nnbez BNB: Lymphknoten mehrerer Regionen         | D19.7  | Gutart Neubild mesotheliales Gewebe, sonst Lok          |
| C77.9  | Sekundäre u nnbez BNB: Lymphknoten, nnbez                    | D19.9  | Gutart Neubildung mesotheliales Gewebe, nnbez           |
| C79.83 | Sekundäre bösartige Neubildung des Perikards                 | D36.7  | Gutartige Neubildung sonstige nbez Lok                  |
| C79.84 | Sonstige sekundäre bösartige Neubildung des Herzens          | D36.9  | Gutartige Neubildung nnbez Lokalisation                 |
| C79.88 | Sekundäre bösartige Neubildung sonstiger nbez Lokalisationen | D46.2  | Refraktäre Anämie m Blastenüberschuß                    |
| C79.9  | Sekundäre bösartige Neubildung nnbez Lokalisation            | D46.3  | Refraktäre Anämie m Blastenübersch in Transformation    |
| C80.0  | Bösartige Neubildung, prim Lokalisation unbekannt, so bez    | D48.7  | NB unsich/unbek Verhalt sonst nbez Lok                  |
| C80.9  | Bösartige Neubildung, nnbez                                  | D48.9  | NB unsich/unbek Verhalt, nnbez                          |
| C92.00 | Akute myeloische Leukämie: Ohne Angabe kompl Remission       | Q85.8  | Sonstige Phakomatosen, aonkl                            |
| C92.01 | Akute myeloische Leukämie: In kompletter Remission           | Q85.9  | Phakomatose, nnbez                                      |
| C92.40 | Akute promyelozytäre Leukämie: Ohne Ang kompl Remission      | Z03.1  | Beobachtung b Verdacht auf BNB                          |
| C92.41 | Akute promyelozytäre Leukämie: In kompletter Remission       |        |   |

**Prozedur R13-2**

|           |   |           |  |
|-----------|---|-----------|--|
| 92.20↔    | Infusion von flüssigem Radioisotop                              | 92.25.15↔ | TeleR Elektr intensMod RadTher: M bildgest Einst                 |
| 92.21.00↔ | Oberflächenstrahlentherapie: n.n.bez.                           | 92.25.21↔ | TeleR Elektr LinBe, bis zu 2 BestrF: Oh bildg Einst              |
| 92.21.01↔ | Oberflächenstrahlentherapie: Bis zu 2 Bestrahlungsfeldern       | 92.25.22↔ | TeleR Elektr LinBe, me a 2 BestrF: Oh bildg Einst                |
| 92.21.02↔ | Oberflächenstrahlentherapie: Mehr als 2 Bestrahlungsfelder      | 92.25.23↔ | TeleR Elektr LinBe, 3-D gepl Best: Oh bildg Einst                |
| 92.22.00↔ | Orthovoltstrahlentherapie: n.n.bez.                             | 92.25.24↔ | TeleR Elek LinBe, intMod Radiother: Oh bildg Einst               |
| 92.22.01↔ | Orthovoltstrahlentherapie: Bis zu 2 Bestrahlungsfeldern         | 92.26.00↔ | Teleradiotherapie mit anderen Partikelstrahlen, n.n.bez.         |
| 92.22.02↔ | Orthovoltstrahlentherapie: Mehr als 2 Bestrahlungsfelder        | 92.26.10↔ | Prtnnthrpie, bs z 2 Bstrfldr, oh bildgst Enst                    |
| 92.22.11↔ | Intraoperative Röntgenstrahlentherapie, bis 300 kV              | 92.26.11↔ | Prtnnthrpie, bs z 2 Bstrfldr, m bildgst Enst                     |
| 92.22.12↔ | Intraoperative Röntgenstrahlentherapie, 300 kV - < 1 MV         | 92.26.20↔ | Prtnnthrpie, mhr als 2 Bstrfldr, oh bildgst Enst                 |
| 92.22.19↔ | Intraoperative Röntgenstrahlentherapie, sonstige                | 92.26.21↔ | Prtnnthrpie, mhr als 2 Bstrfldr, m bildgst Enst                  |
| 92.23.00↔ | Hochvoltstrahlentherapie, n.n.bez.                              | 92.26.99↔ | Teleradiotherapie mit anderen Partikelstrahlen, sonstige         |
| 92.23.01↔ | Telekobaltgerät bis zu 2 Bestrahlungsfelder                     | 92.27.00↔ | Brachytherapie Körperoberfl, so od nnbez ApplikatOrt             |
| 92.23.02↔ | Telekobaltgerät 3 bis 4 Bestrahlungsfelder                      | 92.27.10↔ | Brachytherapie weibl GeschlOrgane nnbez                          |
| 92.23.03↔ | Telekobaltger me a 4 BestrahlFeld od 3D-gep Bestr               | 92.27.11↔ | Brachytherapie intrauterin                                       |
| 92.23.08↔ | Hochvoltstrahlentherapie: andere Isotope                        | 92.27.12↔ | Brachytherapie intravaginal                                      |
| 92.23.09↔ | Telekobaltgerät, Sonstige                                       | 92.27.13↔ | Brachytherapie intrauterin u intravaginal kombiniert             |
| 92.24.00↔ | Teleradiotherapie mit Photonen, Linearbeschleuniger, n.n.bez.   | 92.27.21↔ | Brachytherapie Körperoberfläche                                  |
| 92.24.01↔ | Teleradiotherapie m Photonen, Linearbeschl, Grossf              | 92.27.22↔ | Brachytherapie intrakavitär                                      |
| 92.24.02↔ | Teleradiotherapie m Elektr, Linearbeschl, Halbkörp              | 92.27.23↔ | Brachytherapie intraluminal                                      |
| 92.24.03↔ | Teleradiotherapie m Elektr, Linearbeschl, Ganzkörp              | 92.27.30↔ | Brachytherapie Gefäss nnbez                                      |
| 92.24.04↔ | TeleradTher mit Phot, LinBeschl, IntrOp StrahlTher              | 92.27.31↔ | Brachytherapie Koronargefäss                                     |
| 92.24.09↔ | Teleradiotherapie mit Photonen, Linearbeschleuniger, sonstige   | 92.27.39↔ | Brachytherapie so Gefäss   |
| 92.24.11↔ | TeleradTher Phot LinBe bis 2 BestrF: M bildg Einst              | 92.27.70↔ | Radioaktive Moulagen, n.n.bez.                                   |
| 92.24.12↔ | TelerTher Phot LiBe me a 2 BeF: M bildgest Einst                | 92.27.71↔ | Konstrukt u Applikat v oberfl radioaktiven Moulagen              |
| 92.24.13↔ | TelerTher Phot LiBe 3-D gepl Best: M bildgest Einst             | 92.27.72↔ | Konstrukt u Applikat v ni auf d KöOberfl verw Applik             |
| 92.24.14↔ | TeleR Phot intensMod RadTher: M bildgest Einst                  | 92.27.73↔ | Konstruktion und Applikation von Augenapplikatoren               |
| 92.24.21↔ | TeleR Phot LinBe, bis zu 2 BestrF: Oh bildg Einst               | 92.27.79↔ | Radioaktive Moulagen, sonstige                                   |
| 92.24.22↔ | TeleR Phot LinBe, me a 2 BestrF: Oh bildg Einst                 | 92.28.00↔ | Injektion oder Instillation von Radioisotopen, n.n.bez.          |
| 92.24.23↔ | TeleR Phot LinBe, 3-D gepl Best: Oh bildg Einst                 | 92.28.01↔ | Instillation von offenen Radionukliden in Gelenke                |
| 92.24.24↔ | TeleR Phot LinBe, intMod Radiother: Oh bildg Einst              | 92.28.02↔ | Radiojodth bis 1,2 GBq ohne rh-TSH                               |
| 92.24.25↔ | lrdth m Pht: hchkmplx Rdiotio m spezialisierter Assttng         | 92.28.03↔ | Radiojodth bis 1,2 GBq mit rh-TSH                                |
| 92.25.00↔ | Teleradiotherapie mit Elektronen, Linearbeschleuniger, n.n.bez. | 92.28.04↔ | Radiojodth bis 5 GBq ohne rh-TSH                                 |
| 92.25.01↔ | Teleradiotherapie m Elektr, Linearbeschl, Grossf                | 92.28.05↔ | Radiojodth bis 5 GBq mit rh-TSH                                  |
| 92.25.02↔ | Teleradiotherapie m Elektr, Linearbeschl, Halbkörp              | 92.28.06↔ | Radiojodth über 5 GBq ohne rh-TSH                                |
| 92.25.03↔ | Teleradiotherapie m Elektr, Linearbeschl, Ganzkörp              | 92.28.07↔ | Radiojodth über 5 GBq mit rh-TSH                                 |
| 92.25.04↔ | TeleradTher mit Elektr, LinBeschl, IntrOp StrahlTher            | 92.28.11↔ | Therapie mit offenen Radionukliden bei Knochenmetastasen         |
| 92.25.09↔ | Teleradiotherapie mit Elektronen, Linearbeschleuniger, sonstige | 92.28.12↔ | Intrvnös plliatv Schmrzth m off Rdion b Knchmtstsn               |
| 92.25.11↔ | TeleradTher Elektr LinBe, M bildg Einst                         | 92.28.13↔ | Radiorezeptortherapie mit DOTA-konjugierten Somatostatin-Analoga |
| 92.25.12↔ | TeleradTher Elektr LinBe b 2 BestrF: M bildg Einst              | 92.28.20↔ | Radioimmuntherapie mit 90Y-Ibritumomab-Tiuxetan, parenteral      |
| 92.25.13↔ | TelerTher Elektr LiBe me a 2 BeF: M bildgest Einst              | 92.28.21↔ | Gabe von Jod-131-MIBG (Metajodbenzylguanidin) parenteral         |
| 92.25.14↔ | TelerTher Elek LiBe 3-D gepl Best: M bildgest Einst             |           |  |

|           |   |           |   |
|-----------|---|-----------|---|
| 92.28.31↔ | Sel Intravask Radiochemoembolisation m I131Lipiodol             | 92.29.74↔ | BestrSim ext Bestr u Brachyth, Feldf m Sim, m 3D                |
| 92.28.32↔ | SI Intrvsk Rdionkldthrpie(SIRT)Emb v Yttrium90mrkiertn Mkrsphäm | 92.29.79↔ | BestrSim ext Bestrahl u Brachyth, sonst                         |
| 92.28.33↔ | Endovaskuläre Brachytherapie mit Rhenium-188                    | 92.29.80↔ | BestrPI perk Bestrahl u Brachyth, nnbez                         |
| 92.29.00↔ | Brachytherapie mit umschlossenen Radionukliden, n.n. bez.       | 92.29.81↔ | BestrahlPlan f d intensitätsmod RadioTher                       |
| 92.29.09↔ | Brachytherapie mit umschlossenen Radionukliden, sonstige        | 92.29.82↔ | BestrPI perk Best u Brachyth, BestrPI m CT u MRT                |
| 92.29.11↔ | Interst Brachyth m Impl entf Strahl i e E, nied Dos             | 92.29.83↔ | BestrPI perk Best u Brachyth, BestrPI Brachyth, mi              |
| 92.29.12↔ | Interst Brachyth m Impl entf Strahl i e E, gep Dos              | 92.29.84↔ | BestrPI perk Best u Brachyth, BestrPI Brachyth, ko              |
| 92.29.13↔ | Interst Brachyth m Impl entf Strahl i e E, ho Dos               | 92.29.85↔ | BestrPI perk Best u Brachyth, BestrPI o ind Dos                 |
| 92.29.19↔ | Interst Brachyth m Impl entf Strahl i e E, sonst                | 92.29.86↔ | BestrahlPlan f perkut Bestrahl, m individ Dosisplan             |
| 92.29.21↔ | Interst Brachyth m Volimpl entf Strahl i m E, nd Dos            | 92.29.87↔ | Bstrpl f Prkt Bstr u Brchyth, Bstrpl m Fsion v CT u PETBldm     |
| 92.29.22↔ | Interst Brachyth m Volimpl entf Strahl i m E, gp Dos            | 92.29.88↔ | Bstrpl f Prkt Bstr&Brchyth,Bstrpl m Fsion v CT,MRT&PETBldm      |
| 92.29.23↔ | Interst Brachyth m Volimpl entf Strahl i m E, ho Dos            | 92.29.89↔ | BestrPI perkutane Bestrahlung u Brachyth, sonst                 |
| 92.29.29↔ | Interst Brachyth m Volimpl entf Strahl i m E, sonst             | 92.30.00↔ | Stereotaktische Bestrahlung, einzeitig, n.n.bez.                |
| 92.29.31↔ | Interst Brachyth m Volimpl entf Strahl, bis 10 Q                | 92.30.01↔ | Stereotaktische Bestrahlung, einzeitig: Zerebral, n.n.bez.      |
| 92.29.32↔ | Interst Brachyth m Volimpl entf Strahl, m a 10 Q                | 92.30.02↔ | Stereotaktische Bestrahlung, einzeitig: Extrazerebral, n.n.bez. |
| 92.29.33↔ | Intrst Brchyth m Implnt v prmn Str, v 16 bs 20 Quelln           | 92.30.20↔ | Stereot Bestr, einzeit: Zerebral, intmod Radioth                |
| 92.29.34↔ | Intrst Brchyth m Implnt v prmn Str, v 21 bs 25 Quelln           | 92.30.21↔ | Stereot Bestr, einzeit: Zereb, intmod Bogenbestr (IMAT)         |
| 92.29.35↔ | Intrst Brchyth m Implnt v prmn Str, v 26 bs bs 30 Quelln        | 92.30.22↔ | Stereot Bestr, einzeit: Zerebral, bildgest Einst                |
| 92.29.36↔ | Intrst Brchyth m Implnt v prmn Str, v 31 bs bs 35 Quelln        | 92.30.30↔ | Stereot Bestr, einzeit: Extrazer, intmod Radioth                |
| 92.29.37↔ | Intrst Brchyth m Implnt v prmn Str, v 36 bs bs 40 Quelln        | 92.30.31↔ | Streot Bstr, einzeit: Extrzr, intmd Bgnbstr (IMAT)              |
| 92.29.38↔ | Intrst Brchyth m Implnt v prmn Str, v 41 bs bs 45 Quelln        | 92.30.32↔ | Stereot Bestr, einzeit: Extrazer, bildgest Einst                |
| 92.29.39↔ | Intrst Brchyth m Implnt v prmn Str, v 46 bs bs 50 Quelln        | 92.30.99↔ | Stereotaktische Bestrahlung, einzeitig, sonstige                |
| 92.29.3a↔ | Intrst Brchyth m Implnt v prmn Str, v 51 bs bs 55 Quelln        | 92.31.00↔ | Radiochirurgie mit Photonen n.n. bez., zerebral                 |
| 92.29.3b↔ | Intrst Brchyth m Implnt v prmn Str, v 56 bs bs 60 Quelln        | 92.31.10↔ | Radiochirurgie mit Photonen n.n. bez., extrazerebral            |
| 92.29.3c↔ | Intrst Brchyth m Implnt v prmn Str, v 61 bs bs 65 Quelln        | 92.32.00↔ | Mehrquellige Photon-Radiochirurgie, n.n.bez.                    |
| 92.29.3d↔ | Intrst Brchyth m Implnt v prmn Str, v 66 bs bs 70 Quelln        | 92.32.01↔ | Mehrquellige Photon-Radiochirurgie: Gamma-knife                 |
| 92.29.3e↔ | Intrst Brchyth m Implnt v prmn Str, mhr als 70 Quelln           | 92.33.00↔ | Teilchen-Radiochirurgie, n.n.bez.                               |
| 92.29.40↔ | Brachytherapie mit Oberflächenapplikatoren, n.n.bez.            | 92.33.01↔ | And HochvoltstrTh: Stereotakt Bestr, einzeit, zereb             |
| 92.29.49↔ | Brachytherapie mit Oberflächenapplikatoren, sonstige            | 92.33.11↔ | And HochvoltsTh: Stereot Bestr, einz, extrazereb                |
| 92.29.51↔ | Entf v umschl Radionukl o inakt Appl unter Anästh               | 92.39.01↔ | And Hochvstrth, Stereot Bestr, frakt,zerebral, n.n.bez.         |
| 92.29.60↔ | Konst u Anp v Fix- u Bhdhliften b Str, Fix, nnbez               | 92.39.11↔ | And Hchvstrth, Streot Bstr, frkt, Extrzr, n.n.bz.               |
| 92.29.61↔ | Konst u Anp v Fix- u Bhdhliften b Str, Fix, einfach             | 92.39.20↔ | And Hchvstrth, Streot Bstr, frkt: zrb, intmd Rdiioth            |
| 92.29.62↔ | Konst u Anp v Fix- u Bhdhliften b Str, Fix, mittl SG            | 92.39.21↔ | And Hchvstrth, Streot Bstr, frkt: zrb, intmd Bgnbstr (IMAT)     |
| 92.29.63↔ | Konst u Anp v Fix- u Bhdhliften b Str, Fix, komplex             | 92.39.22↔ | And Hchvstrth, Streot Bstr, frkt: zrb, bildgst Enst             |
| 92.29.64↔ | Konst u Anp v Fix- u Bhdhliften b Str, Bhdhlghifen              | 92.39.29↔ | And Hochvstrth, Stereot Bestr, frakt, zerebral, So              |
| 92.29.65↔ | Konst u Anp v Fix- u Bhdhlghif b Str, ind Bl o VK               | 92.39.30↔ | And Hchvstrth, Streot Bstr, frkt: Extrzr, intmd Rdiioth         |
| 92.29.69↔ | Konst u Anp v Fix- u Bhdhlghif b Strahlenth, sonst              | 92.39.31↔ | And Hchvstrth, Streot Bstr, frkt: Extrzr, intmd Bgnbstr (IMAT)  |
| 92.29.70↔ | BestrahlSim ext Bestrahl u Brachyth, nnbez                      | 92.39.32↔ | And Hchvstrth, Streot Bstr, frkt: Extrzr, bldgst Enst           |
| 92.29.71↔ | BestrSim ext Bestrahl u Brachyth, CT-Sim ext Best               | 92.39.39↔ | And Hochvstrth, Stereot Bestr, frakt, Extrazer, So              |
| 92.29.72↔ | BestrSim ext Bestr u Brachyth, CT-Sim Brachyth                  | 92.41↔    | Intraoperative Strahlentherapie mit Elektronen                  |
| 92.29.73↔ | BestrSim ext Bestr u Brachyth, Feldf m Sim, o 3D                |           |   |

### Prozedur R13-3

|           |  |           |   |
|-----------|--|-----------|---|
| 07.16.00↔ | Biopsie am Thymus, n.n.bez.                                | 13.90↔    | Operation an der Linse, n.a.klass.                      |
| 07.16.10↔ | Geschlossene [perkutane] [Nadel-] Biopsie am Thymus        | 13.91↔    | Einsetzen von intraokulärer teleskopischer Prothese     |
| 07.16.11↔ | Offene Biopsie am Thymus                                   | 13.92↔    | Kapsulotomie an der Linse                               |
| 07.16.99↔ | Biopsie am Thymus, sonstige                                | 13.93↔    | Verschluss eines Defektes an der Linse mit Gewebekleber |
| 08.11.00↔ | Biopsie am Augenlid, n.n.bez.                              | 13.99↔    | Sonstige Operationen an der Linse, sonstige             |
| 08.11.10↔ | Geschlossene (Nadel-) Biopsie am Augenlid                  | 14.19↔    | So diagnMassnahm a Ret/Chorioid/Glaskrp/hintAugKam      |
| 08.11.20↔ | Offene Biopsie am Augenlid                                 | 15.01↔    | Biopsie an äusserem Augenmuskel oder Sehne              |
| 08.11.99↔ | Biopsie am Augenlid, sonstige                              | 16.23↔    | Biopsie an Orbita und Augapfel                          |
| 09.11↔    | Biopsie der Tränenrüse                                     | 18.01↔    | Perforation des Ohrläppchens                            |
| 09.12↔    | Biopsie des Tränensacks                                    | 18.02↔    | Inzision am äusseren Gehörgang                          |
| 09.19↔    | Sonstige diagnostische Massnahmen am Tränensystem          | 18.09↔    | Sonstige Inzision am äusseren Ohr                       |
| 10.21.00↔ | Biopsie der Konjunktiva, n.n.bez.                          | 20.32.00↔ | Biopsie an Mittel- und Innenohr, n.n.bez.               |
| 10.21.10↔ | Geschlossene (Nadel-) Biopsie der Konjunktiva              | 20.32.01↔ | Biopsie am Mittelohr                                    |
| 10.21.20↔ | Offene Biopsie der Konjunktiva                             | 20.32.02↔ | Biopsie am Innenohr                                     |
| 10.21.99↔ | Biopsie der Konjunktiva, sonstige                          | 20.32.99↔ | Biopsie an Mittel- und Innenohr, sonstige               |
| 11.22.00↔ | Biopsie der Kornea, n.n.bez.                               | 24.11.00↔ | Biopsie am Zahnfleisch, n.n.bez.                        |
| 11.22.10↔ | Geschlossene (Nadel-) Biopsie der Kornea                   | 24.11.10↔ | Geschlossene (Nadel-) Biopsie am Zahnfleisch            |
| 11.22.20↔ | Offene Biopsie der Kornea                                  | 24.11.20↔ | Offene Biopsie (mit Inzision) am Zahnfleisch            |
| 11.22.99↔ | Biopsie der Kornea, sonstige                               | 24.11.99↔ | Biopsie am Zahnfleisch, sonstige                        |
| 12.22↔    | Biopsie der Iris   | 24.12.00↔ | Biopsie an einer Zahnalveole, n.n.bez.                  |
| 12.29.00↔ | S diagn Mssnhm an Irs, Crp cliar, Sklr u vrd Agkm, n.n.bz. | 24.12.10↔ | Geschlossene (Nadel-) Biopsie an einer Zahnalveole      |
| 12.29.10↔ | Biopsie des Corpus ciliare                                 | 24.12.20↔ | Offene Biopsie (mit Inzision) an einer Zahnalveole      |
| 12.29.20↔ | Biopsie der Sklera   | 24.12.99↔ | Biopsie an einer Zahnalveole, sonstige                  |
| 12.29.30↔ | Biopsie der Augenlinse                                     | 25.02↔    | Offene Biopsie an der Zunge                             |
| 12.29.99↔ | S diagn Mssnhm an Irs, Crp cliar, Sklr u vrd Agkm, S       | 26.12↔    | Offene Biopsie an Speicheldrüse oder -gang              |



|           |   |           |  |
|-----------|---|-----------|--|
| 27.21.00↔ | Biopsie am knöchernen Gaumen, n.n.bez.                          | 77.43.10↔ | Knochenbiopsie an Radius und Ulna, Perkutane (Nadel-) Biopsie  |
| 27.21.10↔ | Geschlossene (Nadel-) Biopsie am knöchernen Gaumen              | 77.43.20↔ | Knochenbiopsie an Radius und Ulna, Offene Knochenbiopsie   |
| 27.21.20↔ | Offene Biopsie (mit Inzision) am knöchernen Gaumen              | 77.43.99↔ | Knochenbiopsie an Radius und Ulna, sonstige  |
| 27.21.99↔ | Biopsie am knöchernen Gaumen, sonstige                          | 77.44.00↔ | Knochenbiopsie an Karpalia und Metakarpalia, n.n.bez.  |
| 27.22.00↔ | Biopsie an Uvula und weichem Gaumen, n.n.bez.                   | 77.44.10↔ | Knochenbiopsie an Karpal u Metakarpal, Perkut (Nad) Biops  |
| 27.22.10↔ | Geschlossene (Nadel-) Biopsie an Uvula und weichem Gaumen       | 77.44.20↔ | Knochenbiopsie an Karpal und Metakarpal, Offene Knochenbiopsie   |
| 27.22.20↔ | Offene Biopsie (mit Inzision) an Uvula und weichem Gaumen       | 77.44.99↔ | Knochenbiopsie an Karpalia und Metakarpalia, sonstige  |
| 27.22.99↔ | Biopsie an Uvula und weichem Gaumen, sonstige                   | 77.45.00↔ | Knochenbiopsie am Femur, n.n.bez.  |
| 27.23.00↔ | Biopsie an der Lippe, n.n.bez.                                  | 77.45.10↔ | Knochenbiopsie am Femur, Perkutane (Nadel-) Biopsie  |
| 27.23.10↔ | Geschlossene (Nadel-) Biopsie an der Lippe                      | 77.45.20↔ | Knochenbiopsie am Femur, Offene Knochenbiopsie   |
| 27.23.20↔ | Offene Biopsie (mit Inzision) an der Lippe                      | 77.45.99↔ | Knochenbiopsie am Femur, sonstige  |
| 27.23.99↔ | Biopsie an der Lippe, sonstige                                  | 77.46.00↔ | Knochenbiopsie an der Patella, n.n.bez.  |
| 27.24.00↔ | Biopsie in der Mundhöhle, an nicht bez Struktur, n.n.bez.       | 77.46.10↔ | Knochenbiopsie an der Patella, Perkutane (Nadel-) Biopsie  |
| 27.24.10↔ | Geschl (Nd) Biops an Wngnschlh, Mndb u snst Strkt i d Mndhö     | 77.46.20↔ | Knochenbiopsie an der Patella, Offene Knochenbiopsie   |
| 27.24.20↔ | Off Biops (m Inzs) an Wngnschlh, Mndb u snst Strkt i d Mndhö    | 77.46.99↔ | Knochenbiopsie an der Patella, sonstige  |
| 27.24.99↔ | Biopsie in der Mundhöhle, an nicht bez Struktur, sonstige       | 77.47.00↔ | Knochenbiopsie an Tibia und Fibula, n.n.bez.   |
| 29.12.00↔ | Biopsie am Pharynx, n.n.bez.                                    | 77.47.10↔ | Knochenbiopsie an Tibia und Fibula, Perkutane (Nadel-) Biopsie   |
| 29.12.10↔ | Geschlossene (Nadel-) Biopsie am Pharynx                        | 77.47.20↔ | Knochenbiopsie an Tibia und Fibula, Offene Knochenbiopsie  |
| 29.12.20↔ | Offene Biopsie am Hypopharynx                                   | 77.47.99↔ | Knochenbiopsie an Tibia und Fibula, sonstige   |
| 29.12.30↔ | Offene Biopsie am Nasopharynx                                   | 77.48.00↔ | Knochenbiopsie an Tarsalia und Metatarsalia, n.n.bez.  |
| 29.12.99↔ | Biopsie am Pharynx, sonstige                                    | 77.48.10↔ | Knochenbiopsie an Tarsal und Metatars, Perkut (Nad) Biops  |
| 31.45↔    | Offene Biopsie an Larynx oder Trachea                           | 77.48.20↔ | Knochenbiopsie an Tarsalia und Metatars, Offene Knochenbiopsie   |
| 34.27.00↔ | Biopsie am Zwerchfell, n.n.bez.                                 | 77.48.99↔ | Knochenbiopsie an Tarsalia und Metatarsalia, sonstige  |
| 34.27.10↔ | Geschlossene (Nadel-) Biopsie am Zwerchfell                     | 77.49.00↔ | Knochenbiopsie an and näher bez Knoch, auss Gschk, n.n.bez.  |
| 34.27.20↔ | Offene Biopsie am Zwerchfell                                    | 77.49.20↔ | Knochenbiopsie an a.a.bz. Knch/auss Gschk/Knochbiops an Ws/Off Knchbiops                                 |
| 34.27.99↔ | Biopsie am Zwerchfell, sonstige                                 | 77.49.21↔ | Knochenbiopsie an a.a.bz. Knch/auss Gschk/Knochbiops an Ws/Off Knchbiops                                 |
| 38.21↔    | Biopsie eines Blutgefäßes                                       | 77.49.40↔ | Knochenbiopsie an and nbz Kn,auss Gschk,Knochbiops Phl d Fs.Prk (Nd)Biops                                |
| 40.11.00↔ | Biopsie an einer lymphatischen Struktur, n.n.bez.               | 77.49.41↔ | Knochenbiopsie an and nbz Kn,auss Gschk,Knochbiops a Phl d Fs,Off Knchbiops                              |
| 40.11.10↔ | Off (Inzs) Biops e mdiast, praaortln, iliakln o plvnn Lymphkn   | 77.49.90↔ | Knochenbiopsie an and näh bz Knch, auss Gschk, Prkt (Nd) Biops   |
| 40.11.11↔ | Off (Inzs) Biops e zrv, sprklvklärn, axillär o inguinln Lymphkn | 77.49.91↔ | Knochenbiopsie an and näh bz Knch, auss Gschk, Off Knchbiops   |
| 40.11.20↔ | Geschlossene [perkutane] [Nadel-] Biopsie von Lymphknoten       | 77.49.99↔ | Knochenbiopsie an and näher bez Knoch, auss Gschk, sonstige Gelenksbiopsie, ohne Angabe der Lokalisation |
| 40.11.99↔ | Biopsie an einer lymphatischen Struktur, sonstige               | 80.30↔    | Gelenksbiopsie an der Schulter, n.n.bez.   |
| 40.19↔    | Sonstige diagnostische Massnahmen an lymphatischen Strukturen   | 80.31.00↔ | Gelenksbiopsie an d Schult, Perkut (Nad) Biops an d Schult   |
| 40.21.00↔ | Exzision eines tiefen zervikalen Lymphknotens, n.n.bez.         | 80.31.10↔ | Gelenksbiopsie an d Schulter, Arthr Gelenkbiops an d Schulter  |
| 40.21.10↔ | Exz einzelner Lk u Lymphgefäße, zervikal, oh Markierung         | 80.31.20↔ | Gelenksbiopsie an d Schulter, Offene Gelenkbiops an d Schulter   |
| 40.21.11↔ | Exz ez Lk Lg, zrv, Radionkldmrk Farbstffmrk (SntnlLekt)         | 80.31.30↔ | Gelenksbiopsie an der Schulter, sonstige   |
| 40.21.99↔ | Exzision eines tiefen zervikalen Lymphknotens, sonstige         | 80.31.99↔ | Gelenksbiopsie am Ellenbogen, n.n.bez.   |
| 40.23.00↔ | Exzision eines axillären Lymphknotens, n.n.bez.                 | 80.32.00↔ | Gelenksbiopsie a Ellb, Perkutane (Nadel) Biops a Ellb  |
| 40.23.10↔ | Exzision eines axillären Lymphknotens, ohne Markierung          | 80.32.10↔ | Gelenksbiopsie a Ellb, Arthr Gelenkbiopsie a Ellb  |
| 40.23.11↔ | Exzision eines axillären Lymphknotens, mit Markierung           | 80.32.20↔ | Gelenksbiopsie a Ellb, Offene Gelenksbiopsie a Ellb  |
| 40.23.99↔ | Exzision eines axillären Lymphknotens, sonstige                 | 80.32.30↔ | Gelenksbiopsie am Ellenbogen, sonstige   |
| 40.24.00↔ | Exzision eines inguinalen Lymphknotens, n.n.bez.                | 80.32.99↔ | Gelenksbiopsie am Handgelenk, n.n.bez.   |
| 40.24.10↔ | Exz e inguinalen Lymphkn, offen chir, ohne Markierung           | 80.33.00↔ | Gelenksbiopsie a Hdgel, Perkutane (Nadel) Biops a Hdgel  |
| 40.24.11↔ | Exz e inguinalen Lymphkn, offen chir, mit Markierung            | 80.33.10↔ | Gelenksbiopsie a Handgelenk, Arthr Gelenkbiops a Handgelenk  |
| 40.24.20↔ | Exzision eines inguinalen Lymphknotens, laparoskopisch          | 80.33.20↔ | Gelenksbiopsie am Handgelenk, Offene Gelenksbiopsie am Handgelenk  |
| 40.24.99↔ | Exzision eines inguinalen Lymphknotens, sonstige                | 80.33.30↔ | Gelenksbiopsie am Handgelenk, sonstige   |
| 44.15↔    | Offene Biopsie am Magen   | 80.34.00↔ | Gelenksbiopsie an Hand und Finger, n.n.bez.  |
| 50.12↔    | Offene Biopsie an der Leber                                     | 80.34.10↔ | Gelenksbiopsie an Hnd u Fng, Prkt (Nd) Biops an Hnd u Fng  |
| 51.13↔    | Offene Biopsie an Gallenblase oder Gallengängen                 | 80.34.20↔ | Gelenksbiopsie an Hand u Fng, Arthr Gelenkbiops an Hand u Fng  |
| 52.12↔    | Offene Biopsie am Pankreas                                      | 80.34.30↔ | Gelenksbiopsie an Hand und Fng, Off Gelenkbiops an Hand und Fng  |
| 76.11.00↔ | Biopsie an Gesichtsschädelknochen, n.n.bez.                     | 80.34.99↔ | Gelenksbiopsie an Hand und Finger, sonstige  |
| 76.11.10↔ | Geschlossene (Nadel-) Biopsie an Gesichtsschädelknochen         | 80.35.00↔ | Gelenksbiopsie an der Hüfte, n.n.bez.  |
| 76.11.11↔ | Offene Biopsie (mit Inzision) an Gesichtsschädelknochen         | 80.35.10↔ | Gelenksbiopsie an d Hüfte, Perkutane (Nadel) Biops an d Hüfte  |
| 76.11.99↔ | Biopsie an Gesichtsschädelknochen, sonstige                     | 80.35.20↔ | Gelenksbiopsie an d Hüfte, Arthr Gelenkbiops an d Hüfte  |
| 76.19.11↔ | Offene Biopsie (mit Inzision) am Kiefergelenk                   | 80.35.30↔ | Gelenksbiopsie an der Hüfte, Offene Gelenksbiopsie an der Hüfte  |
| 77.40.00↔ | Knochenbiopsie, ohne Angabe der Lokalisation, n.n.bez.          | 80.35.99↔ | Gelenksbiopsie an der Hüfte, sonstige  |
| 77.40.10↔ | Knochenbiopsie, ohne Ang d Lok, Perkutane (Nadel) Biops         | 80.36.00↔ | Gelenksbiopsie am Knie, n.n.bez.   |
| 77.40.20↔ | Knochenbiopsie, ohne Ang d Lokalisation, Offene Knochenbiopsie  | 80.36.10↔ | Gelenksbiopsie am Knie, Perkutane (Nadel-) Biopsie am Knie   |
| 77.40.99↔ | Knochenbiopsie, ohne Angabe der Lokalisation, sonstige          | 80.36.20↔ | Gelenksbiopsie am Knie, Arthroskopische Gelenksbiopsie am Knie   |
| 77.41.00↔ | Knochenbiopsie von Skapula, Klav, Rip und Sternum, n.n.bez.     | 80.36.30↔ | Gelenksbiopsie am Knie, Offene Gelenksbiopsie am Knie  |
| 77.41.10↔ | Knochenbiopsie von Skap, Klav, Rip u Strn, Prkt (Nd) Biops      | 80.36.99↔ | Gelenksbiopsie am Knie, sonstige   |
| 77.41.20↔ | Knochenbiopsie von Skap, Klav, Rip u Stern, Off Knochenbiopsie  | 80.37.00↔ | Gelenksbiopsie am Sprunggelenk, n.n.bez.   |
| 77.41.99↔ | Knochenbiopsie von Skapula, Klav, Rip und Sternum, sonstige     | 80.37.10↔ | Gelenksbiopsie a Sg, Perkut (Nad) Biops a Sg   |
| 77.42.00↔ | Knochenbiopsie am Humerus, n.n.bez.                             | 80.37.20↔ | Gelenksbiopsie a Sprunggelenk, Arthr Gelenkbiops a Sprunggelenk  |
| 77.42.10↔ | Knochenbiopsie am Humerus, Perkutane (Nadel-) Biopsie           | 80.37.30↔ | Gelenksbiopsie a Sprunggelenk, Offene Gelenkbiops a Sprunggelenk   |
| 77.42.20↔ | Knochenbiopsie am Humerus, Offene Knochenbiopsie                | 80.37.99↔ | Gelenksbiopsie am Sprunggelenk, sonstige   |
| 77.42.99↔ | Knochenbiopsie am Humerus, sonstige                             |           |  |
| 77.43.00↔ | Knochenbiopsie an Radius und Ulna, n.n.bez.                     |           |  |

|           |  |           |  |
|-----------|--|-----------|--|
| 80.38.00↔ | Gelenkbiopsie an Fuss und Zehen, n.n.bez.                    | 80.39.40↔ | Gelbiops an and bez Lok, Gelbiops an d Wirbelsäule               |
| 80.38.10↔ | Gelbiops an Fuss u Zeh, Perkut (Nad) Biops an Fuss u Zeh     | 80.39.99↔ | Gelenkbiopsie an anderer, bezeichneter Lokalisation, sonstige    |
| 80.38.20↔ | Gelbiops an Fuss u Zehen, Arthr Gelbiops an Fuss u Zehen     | 83.21.00↔ | Biopsie an den Weichteilen, n.n.bez.                             |
| 80.38.30↔ | Gelbiops an Fuss u Zehen, Off Gelbiops an Fuss u Zehen       | 83.21.10↔ | Biops an D Weicht, Perkut (Nad) Biops an D Weicht                |
| 80.38.99↔ | Gelenkbiopsie an Fuss und Zehen, sonstige                    | 83.21.11↔ | Offene Biopsie an den Weichteilen                                |
| 80.39.00↔ | Gelenkbiopsie an anderer bezeichneter Lokalisation, n.n.bez. | 83.21.20↔ | Biopsie an den Weichteilen, Perkutane (Nadel-) Biopsie am Muskel |
| 80.39.10↔ | Gelbiops an and bz Lk, Prkt (Nd) Biops an and bz Lk          | 83.21.21↔ | Offene Biopsie am Muskel   |
| 80.39.20↔ | Gelbiops an and bez Lok, Arthr Gelbiops a Kiefergel          | 83.21.30↔ | Biopsie an den Weichteilen, Biopsie an einem Schleimbeutel       |
| 80.39.21↔ | Gelbiops an and bez Lok, Arthr Gelbiops a Sternoklgel        | 83.21.99↔ | Biopsie an den Weichteilen, sonstige                             |
| 80.39.29↔ | Gelbiops an and bez Lok, Arthr Gelbiops, sonstige            | 85.12↔    | Offene Biopsie an der Mamma                                      |
| 80.39.30↔ | Gelbiops an and bez Lokalisation, Offene Gelbiops            |           |  |

**ADRG R14****Andere hämatologische und solide Neubildungen mit anderen OR-Prozeduren ohne äußerst schwere oder schwere CC oder Therapie mit offenen Nukliden bei hämatologischen und soliden Neubildungen, mehr als ein Belegungstag**

Hauptdiagnose in Tabelle R14-1 und jede OR-Prozedur außer Tabelle R14-2 oder Prozedur in Tabelle R14-3 und Verweildauer > 1 Tag

**DRG R14Z****Andere hämatologische und solide Neubildungen mit anderen OR-Prozeduren ohne äußerst schwere oder schwere CC oder Therapie mit offenen Nukliden bei hämatologischen und soliden Neubildungen, mehr als ein Belegungstag****Diagnose R14-1**

|        |  |        |   |
|--------|--|--------|---|
| C37    | Bösartige Neubildung des Thymus                              | C92.50 | Akute myelomonozytäre Leukämie: Ohne Ang kompl Remiss   |
| C48.0  | Bösartige Neubildung: Retroperitoneum                        | C92.51 | Akute myelomonozytäre Leukämie: In kompletter Remission |
| C76.4  | BNB ungenau bezeichneter Lok: Obere Extremität               | C93.00 | Akute Monozytenleukämie: Ohne Angabe kompl Remission    |
| C76.5  | BNB ungenau bezeichneter Lok: Untere Extremität              | C93.01 | Akute Monozytenleukämie: In kompletter Remission        |
| C76.7  | BNB: Sonstige ungenau bezeichnete Lokalisationen             | C94.00 | Akute Erythämie u Erythroleukämie: Oh Ang kompl Remiss  |
| C76.8  | BNB: Sonst u ungenau bez Lok, mehr Teilber überlapp          | C94.01 | Akute Erythämie u Erythroleukämie: In kompletter Remiss |
| C77.0  | Sekundäre u nnbez BNB: Lymphknoten Kopf/Gesicht/Hals         | C94.20 | Akute Megakaryoblastenleukämie: Ohne Ang kompl Remiss   |
| C77.1  | Sekundäre u nnbez BNB: Intrathorakale Lymphknoten            | C94.21 | Akute Megakaryoblastenleukämie: In kompletter Remission |
| C77.2  | Sekundäre u nnbez BNB: Intraabdominale Lymphknoten           | C96.0  | Abt-Letterer-Siwe-Krankheit                             |
| C77.3  | Sek u nnbez BNB: Axill Lymphkn u Lymphkn obere Extrem        | D09.3  | Carcinoma in situ Schilddrüse/so endokrine Drüsen       |
| C77.4  | Sek u nnbez BNB: Inguin Lymphkn u Lymphkn unt Extrem         | D09.7  | Carcinoma in situ sonst nbez Lokalisationen             |
| C77.5  | Sekundäre u nnbez BNB: Intrapelvine Lymphknoten              | D09.9  | Carcinoma in situ, nnbez                                |
| C77.8  | Sekundäre u nnbez BNB: Lymphknoten mehrerer Regionen         | D19.7  | Gutart Neubild mesotheliales Gewebe, sonst Lok          |
| C77.9  | Sekundäre u nnbez BNB: Lymphknoten, nnbez                    | D19.9  | Gutart Neubildung mesotheliales Gewebe, nnbez           |
| C79.83 | Sekundäre bösartige Neubildung des Perikards                 | D36.7  | Gutartige Neubildung sonstige nbez Lok                  |
| C79.84 | Sonstige sekundäre bösartige Neubildung des Herzens          | D36.9  | Gutartige Neubildung nnbez Lokalisation                 |
| C79.88 | Sekundäre bösartige Neubildung sonstiger nbez Lokalisationen | D46.2  | Refraktäre Anämie m Blastenüberschuß                    |
| C79.9  | Sekundäre bösartige Neubildung nnbez Lokalisation            | D46.3  | Refraktäre Anämie m Blastenübersch in Transformation    |
| C80.0  | Bösartige Neubildung, prim Lokalisation unbekannt, so bez    | D48.7  | NB unsich/unbek Verhalt sonst nbez Lok                  |
| C80.9  | Bösartige Neubildung, nnbez                                  | D48.9  | NB unsich/unbek Verhalt, nnbez                          |
| C92.00 | Akute myeloische Leukämie: Ohne Angabe kompl Remission       | Q85.8  | Sonstige Phakomatosen, aonkl                            |
| C92.01 | Akute myeloische Leukämie: In kompletter Remission           | Q85.9  | Phakomatose, nnbez                                      |
| C92.40 | Akute promyelozytäre Leukämie: Ohne Ang kompl Remission      | Z03.1  | Beobachtung b Verdacht auf BNB                          |
| C92.41 | Akute promyelozytäre Leukämie: In kompletter Remission       |        |   |

**Prozedur R14-2**

|           |  |           |   |
|-----------|--|-----------|---|
| 92.20↔    | Infusion von flüssigem Radioisotop                         | 92.24.00↔ | Teleradiotherapie mit Photonen, Linearbeschleuniger, n.n.bez.   |
| 92.21.00↔ | Oberflächenstrahlentherapie: n.n.bez.                      | 92.24.01↔ | Teleradiotherapie m Photonen, Linearbeschl, Grossf              |
| 92.21.01↔ | Oberflächenstrahlentherapie: Bis zu 2 Bestrahlungsfeldern  | 92.24.02↔ | Teleradiotherapie m Elektr, Linearbeschl, Halbkörp              |
| 92.21.02↔ | Oberflächenstrahlentherapie: Mehr als 2 Bestrahlungsfelder | 92.24.03↔ | Teleradiotherapie m Elektr, Linearbeschl, Ganzkörp              |
| 92.22.00↔ | Orthovoltstrahlentherapie: n.n.bez.                        | 92.24.04↔ | TeleradTher mit Phot, LinBeschl, IntrOp StrahlTher              |
| 92.22.01↔ | Orthovoltstrahlentherapie: Bis zu 2 Bestrahlungsfeldern    | 92.24.09↔ | Teleradiotherapie mit Photonen, Linearbeschleuniger, sonstige   |
| 92.22.02↔ | Orthovoltstrahlentherapie: Mehr als 2 Bestrahlungsfelder   | 92.24.11↔ | TeleradTher Phot LinBe bis 2 BestrF: M bildg Einst              |
| 92.22.11↔ | Intraoperative Röntgenstrahlentherapie, bis 300 kV         | 92.24.12↔ | TelerTher Phot LiBe me a 2 BeF: M bildgest Einst                |
| 92.22.12↔ | Intraoperative Röntgenstrahlentherapie, 300 kV - < 1 MV    | 92.24.13↔ | TelerTher Phot LiBe 3-D gepl Best: M bildgest Einst             |
| 92.22.19↔ | Intraoperative Röntgenstrahlentherapie, sonstige           | 92.24.14↔ | TeleR Phot intensMod RadTher: M bildgest Einst                  |
| 92.23.00↔ | Hochvoltstrahlentherapie, n.n.bez.                         | 92.24.21↔ | TeleR Phot LinBe, bis zu 2 BestrF: Oh bildg Einst               |
| 92.23.01↔ | Telekobaltgerät bis zu 2 Bestrahlungsfelder                | 92.24.22↔ | TeleR Phot LinBe, me a 2 BestrF: Oh bildg Einst                 |
| 92.23.02↔ | Telekobaltgerät 3 bis 4 Bestrahlungsfelder                 | 92.24.23↔ | TeleR Phot LinBe, 3-D gepl Best: Oh bildg Einst                 |
| 92.23.03↔ | Telekobaltgerät me a 4 BestrahlFeld od 3D-gepl Bestr       | 92.24.24↔ | TeleR Phot LinBe, intMod Radiother: Oh bildg Einst              |
| 92.23.08↔ | Hochvoltstrahlentherapie: andere Isotope                   | 92.24.25↔ | Tlrtdh m Pht: hchkmplx Rdiiother m spezialisierter Asssttng     |
| 92.23.09↔ | Telekobaltgerät, Sonstige                                  | 92.25.00↔ | Teleradiotherapie mit Elektronen, Linearbeschleuniger, n.n.bez. |

|           |  |           |   |
|-----------|--|-----------|---|
| 92.25.01↔ | Teleradiotherapie m Elektr, Linearbeschl, Grossf                 | 92.29.34↔ | Intrst Brchyth m Implnt v prmn Str, v 21 bs 25 Quelln           |
| 92.25.02↔ | Teleradiotherapie m Elektr, Linearbeschl, Halbkörp               | 92.29.35↔ | Intrst Brchyth m Implnt v prmn Str, v 26 bs bs 30 Quelln        |
| 92.25.03↔ | Teleradiotherapie m Elektr, Linearbeschl, Ganzkörp               | 92.29.36↔ | Intrst Brchyth m Implnt v prmn Str, v 31 bs bs 35 Quelln        |
| 92.25.04↔ | TeleradTher mit Elektr, LinBeschl, IntrOp StrahlTher             | 92.29.37↔ | Intrst Brchyth m Implnt v prmn Str, v 36 bs bs 40 Quelln        |
| 92.25.09↔ | Teleradiotherapie mit Elektronen, Linearbeschleuniger, sonstige  | 92.29.38↔ | Intrst Brchyth m Implnt v prmn Str, v 41 bs bs 45 Quelln        |
| 92.25.11↔ | TeleradTher Elektr LinBe, M bildg Einst                          | 92.29.39↔ | Intrst Brchyth m Implnt v prmn Str, v 46 bs bs 50 Quelln        |
| 92.25.12↔ | TeleradTher Elektr LinBe b 2 BestrF: M bildg Einst               | 92.29.3a↔ | Intrst Brchyth m Implnt v prmn Str, v 51 bs bs 55 Quelln        |
| 92.25.13↔ | TelerTher Elektr LiBe me a 2 BeF: M bildgest Einst               | 92.29.3b↔ | Intrst Brchyth m Implnt v prmn Str, v 56 bs bs 60 Quelln        |
| 92.25.14↔ | TelerTher Elek LiBe 3-D gepl Best: M bildgest Einst              | 92.29.3c↔ | Intrst Brchyth m Implnt v prmn Str, v 61 bs bs 65 Quelln        |
| 92.25.15↔ | TeleR Elektr intensMod RadTher: M bildgest Einst                 | 92.29.3d↔ | Intrst Brchyth m Implnt v prmn Str, v 66 bs bs 70 Quelln        |
| 92.25.21↔ | TeleR Elektr LinBe, bis zu 2 Bstrfldr, m bildg Einst             | 92.29.3e↔ | Intrst Brchyth m Implnt v prmn Str, mhr als 70 Quelln           |
| 92.25.22↔ | TeleR Elektr LinBe, me a 2 BestrF: Oh bildg Einst                | 92.29.40↔ | Brachytherapie mit Oberflächenapplikatoren, n.n.bez.            |
| 92.25.23↔ | TeleR Elektr LinBe, 3-D gepl Best: Oh bildg Einst                | 92.29.49↔ | Brachytherapie mit Oberflächenapplikatoren, sonstige            |
| 92.25.24↔ | TeleR Elek LinBe, intMod Radiother: Oh bildg Einst               | 92.29.51↔ | Entf v umschl Radionukl o inakt Appl unter Anästh               |
| 92.26.00↔ | Teleradiotherapie mit anderen Partikelstrahlen, n.n.bez.         | 92.29.60↔ | Konst u Anp v Fix- u Bhdhlfen b Str, Fix, nnbez                 |
| 92.26.10↔ | Prtnnthrpie, bs z 2 Bstrfldr, oh bldgst Enst                     | 92.29.61↔ | Konst u Anp v Fix- u Bhdhlfen b Str, Fix, einfach               |
| 92.26.11↔ | Prtnnthrpie, bs z 2 Bstrfldr, m bldgst Enst                      | 92.29.62↔ | Konst u Anp v Fix- u Bhdhlfen b Str, Fix, mittl SG              |
| 92.26.20↔ | Prtnnthrpie, mhr als 2 Bstrfldr, oh bldgst Enst                  | 92.29.63↔ | Konst u Anp v Fix- u Bhdhlfen b Str, Fix, komplex               |
| 92.26.21↔ | Prtnnthrpie, mhr als 2 Bstrfldr, m bldgst Enst                   | 92.29.64↔ | Konst u Anp v Fix- u Bhdhlfen b Str, Bhdhlfen                   |
| 92.26.99↔ | Teleradiotherapie mit anderen Partikelstrahlen, sonstige         | 92.29.65↔ | Konst u Anp v Fix- u Bhdhlfen b Str, ind Bl o VK                |
| 92.27.00↔ | Brachytherapie Körperberfl, so od nnbez ApplikatOrt              | 92.29.69↔ | Konst u Anp v Fix- u Bhdhlfen b Strahlenth, sonst               |
| 92.27.10↔ | Brachytherapie weibl GeschlOrgane nnbez                          | 92.29.70↔ | BestrahlSim ext Bestrahl u Brachyth, nnbez                      |
| 92.27.11↔ | Brachytherapie intrauterin                                       | 92.29.71↔ | BestrSim ext Bestrahl u Brachyth, CT-Sim ext Best               |
| 92.27.12↔ | Brachytherapie intravaginal                                      | 92.29.72↔ | BestrSim ext Bestr u Brachyth, CT-Sim Brachyth                  |
| 92.27.13↔ | Brachytherapie intrauterin u intravaginal kombiniert             | 92.29.73↔ | BestrSim ext Bestr u Brachyth, Feldf m Sim, o 3D                |
| 92.27.21↔ | Brachytherapie Körperoberfläche                                  | 92.29.74↔ | BestrSim ext Bestr u Brachyth, Feldf m Sim, m 3D                |
| 92.27.22↔ | Brachytherapie intrakavitär                                      | 92.29.79↔ | BestrSim ext Bestrahl u Brachyth, sonst                         |
| 92.27.23↔ | Brachytherapie intraluminal                                      | 92.29.80↔ | BestrPI perk Bestrahl u Brachyth, nnbez                         |
| 92.27.30↔ | Brachytherapie Gefäss nnbez                                      | 92.29.81↔ | BestrahlPlan f d intensitätsmod RadioTher                       |
| 92.27.31↔ | Brachytherapie Koronargefäss                                     | 92.29.82↔ | BestrPI perk Best u Brachyth, BestrPI m CT u MRT                |
| 92.27.39↔ | Brachytherapie so Gefäss   | 92.29.83↔ | BestrPI perk Best u Brachyth, BestrPI Brachyth, mi              |
| 92.27.70↔ | Radioaktive Moulagen, n.n.bez.                                   | 92.29.84↔ | BestrPI perk Best u Brachyth, BestrPI Brachyth, ko              |
| 92.27.71↔ | Konstrukt u Applikat v oberfl radioaktiven Moulagen              | 92.29.85↔ | BestrPI perk Best u Brachyth, BestrPI o ind Dos                 |
| 92.27.72↔ | Konstrukt u Applikat v ni auf d KöOberfl verw Applik             | 92.29.86↔ | BestrahlPlan f perkut Bestrahl, m individ Dosisplan             |
| 92.27.73↔ | Konstruktion und Applikation von Augenapplikatoren               | 92.29.87↔ | Bstrpl f Prkt Bstr u Brchyth, Bstrpl m Fsion v CT u PETBldm     |
| 92.27.79↔ | Radioaktive Moulagen, sonstige                                   | 92.29.88↔ | Bstrpl f Prkt Bstr&Brchyth, Bstrpl m Fsion v CT, MRT&PETBldm    |
| 92.28.00↔ | Injektion oder Instillation von Radioisotopen, n.n.bez.          | 92.29.89↔ | BestrPI perkutane Bestrahlung u Brachyth, sonst                 |
| 92.28.01↔ | Instillation von offenen Radionukliden in Gelenke                | 92.30.00↔ | Stereotaktische Bestrahlung, einzeitig, n.n.bez.                |
| 92.28.02↔ | Radiojodth bis 1,2 GBq ohne rh-TSH                               | 92.30.01↔ | Stereotaktische Bestrahlung, einzeitig: Zerebral, n.n.bez.      |
| 92.28.03↔ | Radiojodth bis 1,2 GBq mit rh-TSH                                | 92.30.02↔ | Stereotaktische Bestrahlung, einzeitig: Extrazerebral, n.n.bez. |
| 92.28.04↔ | Radiojodth bis 5 GBq ohne rh-TSH                                 | 92.30.20↔ | Stereot Bestr, einzeit: Zerebral, intmod Radioth                |
| 92.28.05↔ | Radiojodth bis 5 GBq mit rh-TSH                                  | 92.30.21↔ | Stereot Bestr, einzeit: Zereb, intmod Bogenbestr (IMAT)         |
| 92.28.06↔ | Radiojodth über 5 GBq ohne rh-TSH                                | 92.30.22↔ | Stereot Bestr, einzeit: Zerebral, bildgest Einst                |
| 92.28.07↔ | Radiojodth über 5 GBq mit rh-TSH                                 | 92.30.30↔ | Stereot Bestr, einzeit: Extrazer, intmod Radioth                |
| 92.28.11↔ | Therapie mit offenen Radionukliden bei Knochenmetastasen         | 92.30.31↔ | Streot Bstr, einzeit: Extrzr, intmd Bgnbstr (IMAT)              |
| 92.28.12↔ | Intrvnös plliatv Schmrzth m off Rdion b Knchnmtstsn              | 92.30.32↔ | Stereot Bestr, einzeit: Extrazer, bildgest Einst                |
| 92.28.13↔ | Radiorezeptortherapie mit DOTA-konjugierten Somatostatin-Analoga | 92.30.99↔ | Stereotaktische Bestrahlung, einzeitig, sonstige                |
| 92.28.20↔ | Radioimmuntherapie mit 90Y-lbritumomab-Tiuxetan, parenteral      | 92.31.00↔ | Radiochirurgie mit Photonen n.n. bez., zerebral                 |
| 92.28.21↔ | Gabe von Jod-131-MIBG (Metajodbenzylguanidin) parenteral         | 92.31.10↔ | Radiochirurgie mit Photonen n.n. bez., extrazerebral            |
| 92.28.31↔ | Sel Intravask Radiochemoembolisation m I131Lipiodol              | 92.32.00↔ | Mehrquellige Photon-Radiochirurgie, n.n.bez.                    |
| 92.28.32↔ | SI Intrvsk Rdionkldthrpie(SIRT)Emb v Yttrium90mrkiertn Mkrsphäm  | 92.32.01↔ | Mehrquellige Photon-Radiochirurgie: Gamma-knife                 |
| 92.28.33↔ | Endovaskuläre Brachytherapie mit Rhenium-188                     | 92.33.00↔ | Teilchen-Radiochirurgie, n.n.bez.                               |
| 92.29.00↔ | Brachytherapie mit umschlossenen Radionukliden, n.n. bez.        | 92.33.01↔ | And HochvoltstrTh: Stereotakt Bestr, einzeit, zereb             |
| 92.29.09↔ | Brachytherapie mit umschlossenen Radionukliden, sonstige         | 92.33.11↔ | And HochvoltsTh: Stereot Bestr, einz, extrazereb                |
| 92.29.11↔ | Interst Brachyth m Impl entf Strahl i e E, nied Dos              | 92.39.01↔ | And Hochvstrth, Stereot Bestr, frakt,zerebral, n.n.bez.         |
| 92.29.12↔ | Interst Brachyth m Impl entf Strahl i e E, gep Dos               | 92.39.11↔ | And Hchvstrth, Streot Bstr, frkt, Extrzr, n.n.bz.               |
| 92.29.13↔ | Interst Brachyth m Impl entf Strahl i e E, ho Dos                | 92.39.20↔ | And Hchvstrth, Streot Bstr, frkt: zrb, intmd Rdioth             |
| 92.29.19↔ | Interst Brachyth m Impl entf Strahl i e E, sonst                 | 92.39.21↔ | And Hchvstrth, Streot Bstr, frkt: zrb, intmd Bgnbstr (IMAT)     |
| 92.29.21↔ | Interst Brachyth m Volimpl entf Strahl i m E, nd Dos             | 92.39.22↔ | And Hchvstrth, Streot Bstr, frkt: zrb, bldgst Enst              |
| 92.29.22↔ | Interst Brachyth m Volimpl entf Strahl i m E, gp Dos             | 92.39.29↔ | And Hochvstrth, Stereot Bestr, frakt, zerebral, So              |
| 92.29.23↔ | Interst Brachyth m Volimpl entf Strahl i m E, ho Dos             | 92.39.30↔ | And Hchvstrth, Streot Bstr, frkt: Extrzr, intmd Rdioth          |
| 92.29.29↔ | Interst Brachyth m Volimpl entf Strahl i m E, sonst              | 92.39.31↔ | And Hchvstrth, Streot Bstr, frkt: Extrzr, intmd Bgnbstr (IMAT)  |
| 92.29.31↔ | Interst Brachyth m Volimpl entf Strahl, bis 10 Q                 | 92.39.32↔ | And Hchvstrth, Streot Bstr, frkt: Extrzr, bldgst Enst           |
| 92.29.32↔ | Interst Brachyth m Volimpl entf Strahl, m a 10 Q                 | 92.39.39↔ | And Hochvstrth, Stereot Bestr, frakt, Extrazer, So              |
| 92.29.33↔ | Intrst Brchyth m Implnt v prmn Str, v 16 bs 20 Quelln            | 92.41↔    | Intraoperative Strahlentherapie mit Elektronen                  |

**Prozedur R14-3**

|           |  |           |   |
|-----------|--|-----------|---|
| 92.20↔    | Infusion von flüssigem Radioisotop                               | 92.28.31↔ | Sel Intravask Radiochemoembolisation m I131Lipiodol             |
| 92.28.00↔ | Injektion oder Instillation von Radioisotopen, n.n.bez.          | 92.28.32↔ | SI Intrvsk Rdionkldthrpie(SIRT)Emb v Yttrium90mrkiertn Mkrspähm |
| 92.28.01↔ | Instillation von offenen Radionukliden in Gelenke                | 92.28.33↔ | Endovaskuläre Brachytherapie mit Rhenium-188                    |
| 92.28.02↔ | Radiojodth bis 1,2 GBq ohne rh-TSH                               | 92.30.00↔ | Stereotaktische Bestrahlung, einzeitig, n.n.bez.                |
| 92.28.03↔ | Radiojodth bis 1,2 GBq mit rh-TSH                                | 92.30.01↔ | Stereotaktische Bestrahlung, einzeitig: Zerebral, n.n.bez.      |
| 92.28.04↔ | Radiojodth bis 5 GBq ohne rh-TSH                                 | 92.30.02↔ | Stereotaktische Bestrahlung, einzeitig: Extrazerebral, n.n.bez. |
| 92.28.05↔ | Radiojodth bis 5 GBq mit rh-TSH                                  | 92.30.20↔ | Stereot Bestr, einzeit: Zerebral, intmod Radioth                |
| 92.28.06↔ | Radiojodth über 5 GBq ohne rh-TSH                                | 92.30.21↔ | Stereot Bestr, einzeit: Zereb, intmod Bogenbestr (IMAT)         |
| 92.28.07↔ | Radiojodth über 5 GBq mit rh-TSH                                 | 92.30.22↔ | Stereot Bestr, einzeit: Zerebral, bildgest Einst                |
| 92.28.11↔ | Therapie mit offenen Radionukliden bei Knochenmetastasen         | 92.30.30↔ | Stereot Bestr, einzeit: Extrazer, intmod Radioth                |
| 92.28.12↔ | Intrvnös plliatv Schmrzth m off Rdion b Knchnmtstsn              | 92.30.31↔ | Streot Bstr, einzeit: Extrzr, intmd Bgnbstr (IMAT)              |
| 92.28.13↔ | Radiorezeptortherapie mit DOTA-konjugierten Somatostatin-Analoga | 92.30.32↔ | Stereot Bestr, einzeit: Extrazer, bildgest Einst                |
| 92.28.20↔ | Radioimmuntherapie mit 90Y-Ibritumomab-Tiuxetan, parenteral      | 92.30.99↔ | Stereotaktische Bestrahlung, einzeitig, sonstige                |
| 92.28.21↔ | Gabe von Jod-131-MIBG (Metajodbenzylguanidin) parenteral         |           |   |

**ADRG R16****Hochkomplexe Chemotherapie mit operativem Eingriff bei hämatologischen und soliden Neubildungen**

Prozedur in Tabelle R16-1 und (jede OR-Prozedur außer Tabelle R16-2 oder jede OR-Prozedur außer Tabelle R16-3)

**DRG R16Z****Hochkomplexe Chemotherapie mit operativem Eingriff bei hämatologischen und soliden Neubildungen****Prozedur R16-1**

99.25.10†↔ Hochgradig komplexe Blockchemo, 1 Block

99.25.11†↔ Hochgradig komplexe Blockchemo, 2 Blöcke

**Prozedur R16-2**

|           |   |           |   |
|-----------|---|-----------|---|
| 92.21.00↔ | Oberflächenstrahlentherapie: n.n.bez.                           | 92.25.09↔ | Teleradiotherapie mit Elektronen, Linearbeschleuniger, sonstige |
| 92.21.01↔ | Oberflächenstrahlentherapie: Bis zu 2 Bestrahlungsfeldern       | 92.25.11↔ | TeleradTher Elektr LinBe, M bildg Einst                         |
| 92.21.02↔ | Oberflächenstrahlentherapie: Mehr als 2 Bestrahlungsfelder      | 92.25.12↔ | TeleradTher Elektr LinBe b 2 BestrF: M bildg Einst              |
| 92.22.00↔ | Orthovoltstrahlentherapie: n.n.bez.                             | 92.25.13↔ | TelerTher Elektr LiBe me a 2 BeF: M bildgest Einst              |
| 92.22.01↔ | Orthovoltstrahlentherapie: Bis zu 2 Bestrahlungsfeldern         | 92.25.14↔ | TelerTher Elektr LiBe 3-D gepl Best: M bildgest Einst           |
| 92.22.02↔ | Orthovoltstrahlentherapie: Mehr als 2 Bestrahlungsfelder        | 92.25.15↔ | TeleR Elektr intensMod RadTher: M bildgest Einst                |
| 92.22.11↔ | Intraoperative Röntgenstrahlentherapie, bis 300 kV              | 92.25.21↔ | TeleR Elektr LinBe, bis zu 2 BestrF: Oh bildg Einst             |
| 92.22.12↔ | Intraoperative Röntgenstrahlentherapie, 300 kV < 1 MV           | 92.25.22↔ | TeleR Elektr LinBe, me a 2 BestrF: Oh bildg Einst               |
| 92.22.19↔ | Intraoperative Röntgenstrahlentherapie, sonstige                | 92.25.23↔ | TeleR Elektr LinBe, 3-D gepl Best: Oh bildg Einst               |
| 92.23.00↔ | Hochvoltstrahlentherapie, n.n.bez.                              | 92.25.24↔ | TeleR Elektr LinBe, intMod Radiother: Oh bildg Einst            |
| 92.23.01↔ | Telekobaltgerät bis zu 2 Bestrahlungsfelder                     | 92.26.00↔ | Teleradiotherapie mit anderen Partikelstrahlen, n.n.bez.        |
| 92.23.02↔ | Telekobaltgerät 3 bis 4 Bestrahlungsfelder                      | 92.26.10↔ | Prtnnthrpie, bs z 2 Bstrfldr, oh bldgst Enst                    |
| 92.23.03↔ | Telekobaltger me a 4 BestrahlFeld od 3D-gepl Bestr              | 92.26.11↔ | Prtnnthrpie, bs z 2 Bstrfldr, m bldgst Enst                     |
| 92.23.08↔ | Hochvoltstrahlentherapie: andere Isotope                        | 92.26.20↔ | Prtnnthrpie, mhr als 2 Bstrfldr, oh bldgst Enst                 |
| 92.23.09↔ | Telekobaltgerät, Sonstige                                       | 92.26.21↔ | Prtnnthrpie, mhr als 2 Bstrfldr, m bldgst Enst                  |
| 92.24.00↔ | Teleradiotherapie mit Photonen, Linearbeschleuniger, n.n.bez.   | 92.26.99↔ | Teleradiotherapie mit anderen Partikelstrahlen, sonstige        |
| 92.24.01↔ | Teleradiotherapie m Photonen, Linearbeschl, Grossf              | 92.27.00↔ | Brachytherapie Körperoberfl, so od nnbez ApplikatOrt            |
| 92.24.02↔ | Teleradiotherapie m Elektr, Linearbeschl, Halbkörper            | 92.27.10↔ | Brachytherapie weibl GeschlOrgane nnbez                         |
| 92.24.03↔ | Teleradiotherapie m Elektr, Linearbeschl, Ganzkörper            | 92.27.11↔ | Brachytherapie intrauterin                                      |
| 92.24.04↔ | TeleradTher mit Phot, LinBeschl, IntrOp StrahlTher              | 92.27.12↔ | Brachytherapie intravaginal                                     |
| 92.24.09↔ | Teleradiotherapie mit Photonen, Linearbeschleuniger, sonstige   | 92.27.13↔ | Brachytherapie intrauterin u intravaginal kombiniert            |
| 92.24.11↔ | TeleradTher Phot LinBe bis 2 BestrF: M bildg Einst              | 92.27.21↔ | Brachytherapie Körperoberfläche                                 |
| 92.24.12↔ | TelerTher Phot LiBe me a 2 BeF: M bildgest Einst                | 92.27.22↔ | Brachytherapie intrakavitär                                     |
| 92.24.13↔ | TelerTher Phot LiBe 3-D gepl Best: M bildgest Einst             | 92.27.23↔ | Brachytherapie intraluminal                                     |
| 92.24.14↔ | TeleR Phot intensMod RadTher: M bildgest Einst                  | 92.27.30↔ | Brachytherapie Gefäss nnbez                                     |
| 92.24.21↔ | TeleR Phot LinBe, bis zu 2 BestrF: Oh bildg Einst               | 92.27.31↔ | Brachytherapie Koronargefäss                                    |
| 92.24.22↔ | TeleR Phot LinBe, me a 2 BestrF: Oh bildg Einst                 | 92.27.39↔ | Brachytherapie so Gefäss  |
| 92.24.23↔ | TeleR Phot LinBe, 3-D gepl Best: Oh bildg Einst                 | 92.27.70↔ | Radioaktive Moulagen, n.n.bez.                                  |
| 92.24.24↔ | TeleR Phot LinBe, intMod Radiother: Oh bildg Einst              | 92.27.71↔ | Konstrukt u Applikat v oberfl radioaktiven Moulagen             |
| 92.24.25↔ | Tirdth m Pht: hchkmplx Rdioth m spezialisiertr Assttng          | 92.27.72↔ | Konstrukt u Applikat v ni auf d KöOberfl verw Applik            |
| 92.25.00↔ | Teleradiotherapie mit Elektronen, Linearbeschleuniger, n.n.bez. | 92.27.73↔ | Konstruktion und Applikation von Augenapplikatoren              |
| 92.25.01↔ | Teleradiotherapie m Elektr, Linearbeschl, Grossf                | 92.27.79↔ | Radioaktive Moulagen, sonstige                                  |
| 92.25.02↔ | Teleradiotherapie m Elektr, Linearbeschl, Halbkörper            | 92.28.00↔ | Injektion oder Instillation von Radioisotopen, n.n.bez.         |
| 92.25.03↔ | Teleradiotherapie m Elektr, Linearbeschl, Ganzkörper            | 92.28.01↔ | Instillation von offenen Radionukliden in Gelenke               |
| 92.25.04↔ | TeleradTher mit Elektr, LinBeschl, IntrOp StrahlTher            | 92.28.02↔ | Radiojodth bis 1,2 GBq ohne rh-TSH                              |

|           |  |           |   |
|-----------|--|-----------|---|
| 92.28.03↔ | Radiojodth bis 1,2 GBq mit rh-TSH                                | 92.29.65↔ | Konst u Anp v Fix- u Bhdghilf b Str, ind Bl o VK                |
| 92.28.04↔ | Radiojodth bis 5 GBq ohne rh-TSH                                 | 92.29.69↔ | Konst u Anp v Fix- u Bhdghilf b Strahlent, sonst                |
| 92.28.05↔ | Radiojodth bis 5 GBq mit rh-TSH                                  | 92.29.70↔ | BestrahlSim ext Bestrahl u Brachyth, nnbez                      |
| 92.28.06↔ | Radiojodth über 5 GBq ohne rh-TSH                                | 92.29.71↔ | BestrSim ext Bestrahl u Brachyth, CT-Sim ext Best               |
| 92.28.07↔ | Radiojodth über 5 GBq mit rh-TSH                                 | 92.29.72↔ | BestrSim ext Bestr u Brachyth, CT-Sim Brachyth                  |
| 92.28.11↔ | Therapie mit offenen Radionukliden bei Knochenmetastasen         | 92.29.73↔ | BestrSim ext Bestr u Brachyth, Feldf m Sim, o 3D                |
| 92.28.12↔ | Intrvnös plliatv Schmrzth m off Rdion b Knchnmstsn               | 92.29.74↔ | BestrSim ext Bestr u Brachyth, Feldf m Sim, m 3D                |
| 92.28.13↔ | Radiorezeptortherapie mit DOTA-konjugierten Somatostatin-Analoga | 92.29.79↔ | BestrSim ext Bestrahl u Brachyth, sonst                         |
| 92.28.20↔ | Radioimmuntherapie mit 90Y-Ibritumomab-Tiuxetan, parenteral      | 92.29.80↔ | BestrPI perk Bestrahl u Brachyth, nnbez                         |
| 92.28.21↔ | Gabe von Jod-131-MIBG (Metajodbenzylguanidin) parenteral         | 92.29.81↔ | BestrahlPlan f d intensitätsmod RadioTher                       |
| 92.28.31↔ | Sel Intravask Radiochemoembolisation m I131Lipiodol              | 92.29.82↔ | BestrPI perk Best u Brachyth, BestrPI m CT u MRT                |
| 92.28.32↔ | SI Intrvsk Rdionkldthrpie(SIRT)Emb v Yttrium90mrkiertn Mkrsphärm | 92.29.83↔ | BestrPI perk Best u Brachyth, BestrPI Brachyth, mi              |
| 92.28.33↔ | Endovaskuläre Brachytherapie mit Rhenium-188                     | 92.29.84↔ | BestrPI perk Best u Brachyth, BestrPI Brachyth, ko              |
| 92.29.00↔ | Brachytherapie mit umschlossenen Radionukliden, n.n. bez.        | 92.29.85↔ | BestrPI perk Best u Brachyth, BestrPI o ind Dos                 |
| 92.29.09↔ | Brachytherapie mit umschlossenen Radionukliden, sonstige         | 92.29.86↔ | BestrahlPlan f perkut Bestrahl, m individ Dosisplan             |
| 92.29.11↔ | Interst Brachyth m Impl entf Strahl i e E, nied Dos              | 92.29.87↔ | Bstrpl f Prkt Bstr u Brchyth, Bstrpl m Fsion v CT u PETBldrn    |
| 92.29.12↔ | Interst Brachyth m Impl entf Strahl i e E, gep Dos               | 92.29.88↔ | Bstrpl f Prkt Bstr&Brchyth,Bstrpl m Fsion v CT,MRT&PETBldrn     |
| 92.29.13↔ | Interst Brachyth m Impl entf Strahl i e E, ho Dos                | 92.29.89↔ | BestrPI perkutane Bestrahlung u Brachyth, sonst                 |
| 92.29.19↔ | Interst Brachyth m Impl entf Strahl i e E, sonst                 | 92.30.00↔ | Stereotaktische Bestrahlung, einzeitig, n.n.bez.                |
| 92.29.21↔ | Interst Brachyth m Volimpl entf Strahl i m E, nd Dos             | 92.30.01↔ | Stereotaktische Bestrahlung, einzeitig: Zerebral, n.n.bez.      |
| 92.29.22↔ | Interst Brachyth m Volimpl entf Strahl i m E, gp Dos             | 92.30.02↔ | Stereotaktische Bestrahlung, einzeitig: Extrazerebral, n.n.bez. |
| 92.29.23↔ | Interst Brachyth m Volimpl entf Strahl i m E, ho Dos             | 92.30.20↔ | Stereot Bestr, einzeit: Zerebral, intmod Radioth                |
| 92.29.29↔ | Interst Brachyth m Volimpl entf Strahl i m E, sonst              | 92.30.21↔ | Stereot Bestr, einzeit: Zereb, intmod Bogenbestr (IMAT)         |
| 92.29.31↔ | Interst Brachyth m Volimpl entf Strahl, bis 10 Q                 | 92.30.22↔ | Stereot Bestr, einzeit: Zerebral, bildgest Einst                |
| 92.29.32↔ | Interst Brachyth m Volimpl entf Strahl, m a 10 Q                 | 92.30.30↔ | Stereot Bestr, einzeit: Extrazer, intmod Radioth                |
| 92.29.33↔ | Intrst Brchyth m Implnt v prmn Str, v 16 bs 20 Quelln            | 92.30.31↔ | Streot Bstr, einzeit: Extrzr, intmd Bgnbstr (IMAT)              |
| 92.29.34↔ | Intrst Brchyth m Implnt v prmn Str, v 21 bs 25 Quelln            | 92.30.32↔ | Stereot Bestr, einzeit: Extrazer, bildgest Einst                |
| 92.29.35↔ | Intrst Brchyth m Implnt v prmn Str, v 26 bs bs 30 Quelln         | 92.30.99↔ | Stereotaktische Bestrahlung, einzeitig, sonstige                |
| 92.29.36↔ | Intrst Brchyth m Implnt v prmn Str, v 31 bs bs 35 Quelln         | 92.31.00↔ | Radiochirurgie mit Photonen n.n. bez., zerebral                 |
| 92.29.37↔ | Intrst Brchyth m Implnt v prmn Str, v 36 bs bs 40 Quelln         | 92.31.10↔ | Radiochirurgie mit Photonen n.n. bez., extrazerebral            |
| 92.29.38↔ | Intrst Brchyth m Implnt v prmn Str, v 41 bs bs 45 Quelln         | 92.32.00↔ | Mehrquellige Photon-Radiochirurgie, n.n.bez.                    |
| 92.29.39↔ | Intrst Brchyth m Implnt v prmn Str, v 46 bs bs 50 Quelln         | 92.32.01↔ | Mehrquellige Photon-Radiochirurgie: Gamma-knife                 |
| 92.29.3a↔ | Intrst Brchyth m Implnt v prmn Str, v 51 bs bs 55 Quelln         | 92.33.00↔ | Teilchen-Radiochirurgie, n.n.bez.                               |
| 92.29.3b↔ | Intrst Brchyth m Implnt v prmn Str, v 56 bs bs 60 Quelln         | 92.33.01↔ | And HochvoltstrTh: Stereotakt Bestr, einzeit, zereb             |
| 92.29.3c↔ | Intrst Brchyth m Implnt v prmn Str, v 61 bs bs 65 Quelln         | 92.33.11↔ | And HochvoltsTh: Stereot Bestr, einz, extrazereb                |
| 92.29.3d↔ | Intrst Brchyth m Implnt v prmn Str, v 66 bs bs 70 Quelln         | 92.39.01↔ | And Hochvstrth, Stereot Bestr, frakt,zerebral, n.n.bez.         |
| 92.29.3e↔ | Intrst Brchyth m Implnt v prmn Str, mhr als 70 Quelln            | 92.39.11↔ | And Hchvstrth, Streot Bstr, frkt, Extrzr, n.n.bz.               |
| 92.29.40↔ | Brachytherapie mit Oberflächenapplikatoren, n.n.bez.             | 92.39.20↔ | And Hchvstrth, Streot Bstr, frkt: zrb, intmd Rdioth             |
| 92.29.49↔ | Brachytherapie mit Oberflächenapplikatoren, sonstige             | 92.39.21↔ | And Hchvstrth, Streot Bstr, frkt: zrb, intmd Bgnbstr (IMAT)     |
| 92.29.51↔ | Entf v umschl Radionukl o inakt Appl unter Anästh                | 92.39.22↔ | And Hchvstrth, Streot Bstr, frkt: zrb, bldgst Einst             |
| 92.29.60↔ | Konst u Anp v Fix- u Bhdhlfen b Str, Fix, nnbez                  | 92.39.29↔ | And Hochvstrth, Stereot Bestr, frakt, zerebral, So              |
| 92.29.61↔ | Konst u Anp v Fix- u Bhdhlfen b Str, Fix, einfach                | 92.39.30↔ | And Hchvstrth, Streot Bstr, frkt: Extrzr, intmd Rdioth          |
| 92.29.62↔ | Konst u Anp v Fix- u Bhdhlfen b Str, Fix, mittl SG               | 92.39.31↔ | And Hchvstrth, Streot Bstr, frkt: Extrzr, intmd Bgnbstr (IMAT)  |
| 92.29.63↔ | Konst u Anp v Fix- u Bhdhlfen b Str, Fix, komplex                | 92.39.32↔ | And Hchvstrth, Streot Bstr, frkt: Extrzr, bldgst Einst          |
| 92.29.64↔ | Konst u Anp v Fix- u Bhdhlfen b Str, Bhdghilfen                  | 92.39.39↔ | And Hochvstrth, Stereot Bestr, frakt, Extrazer, So              |
|           |  | 92.41↔    | Intraoperative Strahlentherapie mit Elektronen                  |

### Prozedur R16-3

|           |   |           |   |
|-----------|---|-----------|---|
| 92.20↔    | Infusion von flüssigem Radioisotop                            | 92.24.04↔ | TeleradTher mit Phot, LinBeschl, IntrOp StrahlTher              |
| 92.21.00↔ | Oberflächenstrahlentherapie: n.n.bez.                         | 92.24.09↔ | Teleradiotherapie mit Photonen, Linearbeschleuniger, sonstige   |
| 92.21.01↔ | Oberflächenstrahlentherapie: Bis zu 2 Bestrahlungsfeldern     | 92.24.11↔ | TeleradTher Phot LinBe bis 2 BestrF: M bildg Einst              |
| 92.21.02↔ | Oberflächenstrahlentherapie: Mehr als 2 Bestrahlungsfelder    | 92.24.12↔ | TelerTher Phot LiBe me a 2 BeF: M bildgest Einst                |
| 92.22.00↔ | Orthovoltstrahlentherapie: n.n.bez.                           | 92.24.13↔ | TelerTher Phot LiBe 3-D gepl Best: M bildgest Einst             |
| 92.22.01↔ | Orthovoltstrahlentherapie: Bis zu 2 Bestrahlungsfeldern       | 92.24.14↔ | TeleR Phot intensMod RadTher: M bildgest Einst                  |
| 92.22.02↔ | Orthovoltstrahlentherapie: Mehr als 2 Bestrahlungsfelder      | 92.24.21↔ | TeleR Phot LinBe, bis zu 2 BestrF: Oh bildg Einst               |
| 92.22.11↔ | Intraoperative Röntgenstrahlentherapie, bis 300 kV            | 92.24.22↔ | TeleR Phot LinBe, me a 2 BestrF: Oh bildg Einst                 |
| 92.22.12↔ | Intraoperative Röntgenstrahlentherapie, 300 kV - < 1 MV       | 92.24.23↔ | TeleR Phot LinBe, 3-D gepl Best: Oh bildg Einst                 |
| 92.22.19↔ | Intraoperative Röntgenstrahlentherapie, sonstige              | 92.24.24↔ | TeleR Phot LinBe, intMod Radiother: Oh bildg Einst              |
| 92.23.00↔ | Hochvoltstrahlentherapie, n.n.bez.                            | 92.24.25↔ | Tlrdth m PhT: hchkmplx Rdioth m spezialisrtr Assrtng            |
| 92.23.01↔ | Telekobaltgerät bis zu 2 Bestrahlungsfelder                   | 92.25.00↔ | Teleradiotherapie mit Elektronen, Linearbeschleuniger, n.n.bez. |
| 92.23.02↔ | Telekobaltgerät 3 bis 4 Bestrahlungsfelder                    | 92.25.01↔ | Teleradiotherapie m Elektr, Linearbeschl, Grossf                |
| 92.23.03↔ | Telekobaltger me a 4 BestrahlFeld od 3D-gepl Bestr            | 92.25.02↔ | Teleradiotherapie m Elektr, Linearbeschl, Halbkörp              |
| 92.23.08↔ | Hochvoltstrahlentherapie: andere Isotope                      | 92.25.03↔ | Teleradiotherapie m Elektr, Linearbeschl, Ganzkörp              |
| 92.23.09↔ | Telekobaltgerät, Sonstige                                     | 92.25.04↔ | TeleradTher mit Elektr, LinBeschl, IntrOp StrahlTher            |
| 92.24.00↔ | Teleradiotherapie mit Photonen, Linearbeschleuniger, n.n.bez. | 92.25.09↔ | Teleradiotherapie mit Elektronen, Linearbeschleuniger, sonstige |
| 92.24.01↔ | Teleradiotherapie m Photonen, Linearbeschl, Grossf            | 92.25.11↔ | TeleradTher Elektr LinBe, M bildg Einst                         |
| 92.24.02↔ | Teleradiotherapie m Elektr, Linearbeschl, Halbkörp            | 92.25.12↔ | TeleradTher Elektr LinBe b 2 BestrF: M bildg Einst              |
| 92.24.03↔ | Teleradiotherapie m Elektr, Linearbeschl, Ganzkörp            | 92.25.13↔ | TelerTher Elektr LiBe me a 2 BeF: M bildgest Einst              |

|           |  |           |   |
|-----------|--|-----------|---|
| 92.25.14↔ | TelerTher Elek LiBe 3-D gepl Best: M bildgest Einst              | 92.29.38↔ | Intrst Brchyth m Implnt v prmn Str, v 41 bs bs 45 Quelln        |
| 92.25.15↔ | TeleR Elektr intensMod RadTher: M bildgest Einst                 | 92.29.39↔ | Intrst Brchyth m Implnt v prmn Str, v 46 bs bs 50 Quelln        |
| 92.25.21↔ | TeleR Elektr LinBe, bis zu 2 BestrF: Oh bildg Einst              | 92.29.3a↔ | Intrst Brchyth m Implnt v prmn Str, v 51 bs bs 55 Quelln        |
| 92.25.22↔ | TeleR Elektr LinBe, me a 2 BestrF: Oh bildg Einst                | 92.29.3b↔ | Intrst Brchyth m Implnt v prmn Str, v 56 bs bs 60 Quelln        |
| 92.25.23↔ | TeleR Elektr LinBe, 3-D gepl Best: Oh bildg Einst                | 92.29.3c↔ | Intrst Brchyth m Implnt v prmn Str, v 61 bs bs 65 Quelln        |
| 92.25.24↔ | TeleR Elek LinBe, intMod Radiother: Oh bildg Einst               | 92.29.3d↔ | Intrst Brchyth m Implnt v prmn Str, v 66 bs bs 70 Quelln        |
| 92.26.00↔ | Teleradiotherapie mit anderen Partikelstrahlen, n.n.bez.         | 92.29.3e↔ | Intrst Brchyth m Implnt v prmn Str, mhr als 70 Quelln           |
| 92.26.10↔ | Prtnnthrpie, bs z 2 Bstrfldr, oh bldgst Enst                     | 92.29.40↔ | Brachytherapie mit Oberflächenapplikatoren, n.n.bez.            |
| 92.26.11↔ | Prtnnthrpie, bs z 2 Bstrfldr, m bldgst Enst                      | 92.29.49↔ | Brachytherapie mit Oberflächenapplikatoren, sonstige            |
| 92.26.20↔ | Prtnnthrpie, mhr als 2 Bstrfldr, oh bldgst Enst                  | 92.29.51↔ | Entf v umschl Radionukl o inakt Appl unter Anästh               |
| 92.26.21↔ | Prtnnthrpie, mhr als 2 Bstrfldr, m bldgst Enst                   | 92.29.60↔ | Konst u Anp v Fix- u Bhdhlfen b Str, Fix, nnbez                 |
| 92.26.99↔ | Teleradiotherapie mit anderen Partikelstrahlen, sonstige         | 92.29.61↔ | Konst u Anp v Fix- u Bhdhlfen b Str, Fix, einfach               |
| 92.27.00↔ | Brachytherapie Körperoberfl, so od nnbez ApplikatOrt             | 92.29.62↔ | Konst u Anp v Fix- u Bhdhlfen b Str, Fix, mittl SG              |
| 92.27.10↔ | Brachytherapie weibl GeschlOrgane nnbez                          | 92.29.63↔ | Konst u Anp v Fix- u Bhdhlfen b Str, Fix, komplex               |
| 92.27.11↔ | Brachytherapie intrauterin                                       | 92.29.64↔ | Konst u Anp v Fix- u Bhdhlfen b Str, Bhdhlfen                   |
| 92.27.12↔ | Brachytherapie intravaginal                                      | 92.29.65↔ | Konst u Anp v Fix- u Bhdhlf b Str, ind Bl o VK                  |
| 92.27.13↔ | Brachytherapie intrauterin u intravaginal kombiniert             | 92.29.69↔ | Konst u Anp v Fix- u Bhdhlf b Strahlenth, sonst                 |
| 92.27.21↔ | Brachytherapie Körperoberfläche                                  | 92.29.70↔ | BestrahlSim ext Bestrahl u Brachyth, nnbez                      |
| 92.27.22↔ | Brachytherapie intrakavitär                                      | 92.29.71↔ | BestrSim ext Bestrahl u Brachyth, CT-Sim ext Best               |
| 92.27.23↔ | Brachytherapie intraluminal                                      | 92.29.72↔ | BestrSim ext Bestr u Brachyth, CT-Sim Brachyth                  |
| 92.27.30↔ | Brachytherapie Gefäss nnbez                                      | 92.29.73↔ | BestrSim ext Bestr u Brachyth, Feldf m Sim, o 3D                |
| 92.27.31↔ | Brachytherapie Koronargefäss                                     | 92.29.74↔ | BestrSim ext Bestr u Brachyth, Feldf m Sim, m 3D                |
| 92.27.39↔ | Brachytherapie so Gefäss   | 92.29.79↔ | BestrSim ext Bestrahl u Brachyth, sonst                         |
| 92.27.70↔ | Radioaktive Moulagen, n.n.bez.                                   | 92.29.80↔ | BestrPI perk Bestrahl u Brachyth, nnbez                         |
| 92.27.71↔ | Konstrukt u Applikat v oberfl radioaktiven Moulagen              | 92.29.81↔ | BestrahlPlan f d intensitätsmod RadioTher                       |
| 92.27.72↔ | Konstrukt u Applikat v ni auf d KöOberfl verw Applik             | 92.29.82↔ | BestrPI perk Best u Brachyth, BestrPI m CT u MRT                |
| 92.27.73↔ | Konstruktion und Applikation von Augenapplikatoren               | 92.29.83↔ | BestrPI perk Best u Brachyth, BestrPI Brachyth, mi              |
| 92.27.79↔ | Radioaktive Moulagen, sonstige                                   | 92.29.84↔ | BestrPI perk Best u Brachyth, BestrPI Brachyth, ko              |
| 92.28.00↔ | Injektion oder Instillation von Radioisotopen, n.n.bez.          | 92.29.85↔ | BestrPI perk Best u Brachyth, BestrPI o ind Dos                 |
| 92.28.01↔ | Instillation von offenen Radionukliden in Gelenke                | 92.29.86↔ | BestrahlPlan f perkut Bestrahl, m individ Dosisplan             |
| 92.28.02↔ | Radiojodth bis 1,2 GBq ohne rh-TSH                               | 92.29.87↔ | Bstrpl f Prkt Bstr u Brchyth, Bstrpl m Fsion v CT u PETBldrn    |
| 92.28.03↔ | Radiojodth bis 1,2 GBq mit rh-TSH                                | 92.29.88↔ | Bstrpl f Prkt Bstr&Brchyth, Bstrpl m Fsion v CT, MRT&PETBldrn   |
| 92.28.04↔ | Radiojodth bis 5 GBq ohne rh-TSH                                 | 92.29.89↔ | BestrPI perkutane Bestrahlung u Brachyth, sonst                 |
| 92.28.05↔ | Radiojodth bis 5 GBq mit rh-TSH                                  | 92.30.00↔ | Stereotaktische Bestrahlung, einzeitig, n.n.bez.                |
| 92.28.06↔ | Radiojodth über 5 GBq ohne rh-TSH                                | 92.30.01↔ | Stereotaktische Bestrahlung, einzeitig: Zerebral, n.n.bez.      |
| 92.28.07↔ | Radiojodth über 5 GBq mit rh-TSH                                 | 92.30.02↔ | Stereotaktische Bestrahlung, einzeitig: Extrazerebral, n.n.bez. |
| 92.28.11↔ | Therapie mit offenen Radionukliden bei Knochenmetastasen         | 92.30.20↔ | Stereot Bestr, einzeit: Zerebral, intmod Radioth                |
| 92.28.12↔ | Intrvnös plliatv Schmrzth m off Rdion b Knchnmstsn               | 92.30.21↔ | Stereot Bestr, einzeit: Zereb, intmod Bogenbestr (IMAT)         |
| 92.28.13↔ | Radiorezeptortherapie mit DOTA-konjugierten Somatostatin-Analoga | 92.30.22↔ | Stereot Bestr, einzeit: Zerebral, bildgest Einst                |
| 92.28.20↔ | Radioimmuntherapie mit 90Y-lbritumomab-Tiuxetan, parenteral      | 92.30.30↔ | Stereot Bestr, einzeit: Extrazer, intmod Radioth                |
| 92.28.21↔ | Gabe von Jod-131-MIBG (Metajodbenzylguanidin) parenteral         | 92.30.31↔ | Streot Bstr, einzeit: Extrzr, intmd Bgnbstr (IMAT)              |
| 92.28.31↔ | Sel Intravask Radiochemoembolisation m I131Lipiodol              | 92.30.32↔ | Stereot Bestr, einzeit: Extrazer, bildgest Einst                |
| 92.28.32↔ | SI Intrvsk Rdionkldthrpie(SIRT)Emb v Yttrium90mrkiertn Mkrspähm  | 92.30.99↔ | Stereotaktische Bestrahlung, einzeitig, sonstige                |
| 92.28.33↔ | Endovaskuläre Brachytherapie mit Rhenium-188                     | 92.31.00↔ | Radiochirurgie mit Photonen n.n. bez., zerebral                 |
| 92.29.00↔ | Brachytherapie mit umschlossenen Radionukliden, n.n. bez.        | 92.31.10↔ | Radiochirurgie mit Photonen n.n. bez., extrazerebral            |
| 92.29.09↔ | Brachytherapie mit umschlossenen Radionukliden, sonstige         | 92.32.00↔ | Mehrquellige Photon-Radiochirurgie, n.n.bez.                    |
| 92.29.11↔ | Interst Brchyth m Impl entf Strahl i e E, nied Dos               | 92.32.01↔ | Mehrquellige Photon-Radiochirurgie: Gamma-knife                 |
| 92.29.12↔ | Interst Brchyth m Impl entf Strahl i e E, gep Dos                | 92.33.00↔ | Teilchen-Radiochirurgie, n.n.bez.                               |
| 92.29.13↔ | Interst Brchyth m Impl entf Strahl i e E, ho Dos                 | 92.33.01↔ | And HochvoltstrTh: Stereotakt Bestr, einzeit, zereb             |
| 92.29.19↔ | Interst Brchyth m Impl entf Strahl i e E, sonst                  | 92.33.11↔ | And HochvoltstTh: Stereot Bestr, einz, extrazereb               |
| 92.29.21↔ | Interst Brachyth m Volimpl entf Strahl i m E, nd Dos             | 92.39.01↔ | And Hochvstrth, Stereot Bestr, frakt,zerebral, n.n.bez.         |
| 92.29.22↔ | Interst Brachyth m Volimpl entf Strahl i m E, gp Dos             | 92.39.11↔ | And Hchvstrth, Streot Bstr, frkt, Extrzr, n.n.bz.               |
| 92.29.23↔ | Interst Brachyth m Volimpl entf Strahl i m E, ho Dos             | 92.39.20↔ | And Hchvstrth, Streot Bstr, frkt: zrb, intmd Rdioth             |
| 92.29.29↔ | Interst Brachyth m Volimpl entf Strahl i m E, sonst              | 92.39.21↔ | And Hchvstrth, Streot Bstr, frkt: zrb, intmd Bgnbstr (IMAT)     |
| 92.29.31↔ | Interst Brachyth m Volimpl entf Strahl, bis 10 Q                 | 92.39.22↔ | And Hchvstrth, Streot Bstr, frkt: zrb, bldgst Enst              |
| 92.29.32↔ | Interst Brachyth m Volimpl entf Strahl, m a 10 Q                 | 92.39.29↔ | And Hochvstrth, Stereot Bestr, frakt, zerebral, So              |
| 92.29.33↔ | Intrst Brchyth m Implnt v prmn Str, v 16 bs 20 Quelln            | 92.39.30↔ | And Hchvstrth, Streot Bstr, frkt: Extrzr, intmd Rdioth          |
| 92.29.34↔ | Intrst Brchyth m Implnt v prmn Str, v 21 bs 25 Quelln            | 92.39.31↔ | And Hchvstrth, Streot Bstr, frkt: Extrzr, intmd Bgnbstr (IMAT)  |
| 92.29.35↔ | Intrst Brchyth m Implnt v prmn Str, v 26 bs bs 30 Quelln         | 92.39.32↔ | And Hchvstrth, Streot Bstr, frkt: Extrzr, bldgst Enst           |
| 92.29.36↔ | Intrst Brchyth m Implnt v prmn Str, v 31 bs bs 35 Quelln         | 92.39.39↔ | And Hochvstrth, Stereot Bestr, frakt, Extrazer, So              |
| 92.29.37↔ | Intrst Brchyth m Implnt v prmn Str, v 36 bs bs 40 Quelln         | 92.41↔    | Intraoperative Strahlentherapie mit Elektronen                  |

**ADRG R60****Akute myeloische Leukämie**

Verweildauer > 1 Tag und (Hauptdiagnose in Tabelle R60-1 oder Hauptdiagnose in Tabelle R60-2 und Nebendiagnose in Tabelle R60-1)

**DRG R60A****Akute myeloische Leukämie mit hochkomplexer Chemotherapie**

Mindestens zwei Prozeduren in Tabelle R60-4 oder Prozedur in Tabelle R60-5

**DRG R60B****Akute myeloische Leukämie mit intensiver Chemotherapie, mit komplizierender Diagnose oder Dialyse oder Portimplantation oder äusserst schweren CC oder mit mässig komplexer Chemotherapie mit komplizierender Diagnose oder Dialyse oder Portimplantation**

(Prozedur in Tabelle R60-4 oder Prozedur in Tabelle R60-6 und (Prozedur in Tabelle R60-7 oder Dialyse oder mindestens eine Nebendiagnose in Tabelle R60-3)) und (Prozedur in Tabelle R60-7 oder Dialyse oder mindestens eine Nebendiagnose in Tabelle R60-3 oder PCCL > 3)

**DRG R60C****Akute myeloische Leukämie mit intensiver Chemotherapie ohne komplizierende Diagnose, Dialyse oder Portimplant., ohne äusserst schwere CC oder mit mässig komplexer Chemoth. mit äusserst schweren CC oder mit Dialyse oder äusserst schweren CC, Alter < 16 Jahre**

Prozedur in Tabelle R60-4 oder Prozedur in Tabelle R60-6 und (Prozedur in Tabelle R60-7 oder Dialyse oder mindestens eine Nebendiagnose in Tabelle R60-3) oder Prozedur in Tabelle R60-6 und PCCL > 3 oder (Dialyse oder PCCL > 3) und Alter < 16 Jahre

**DRG R60D****Akute myeloische Leukämie mit Dialyse oder äusserst schweren CC, Alter > 15 Jahre**

Dialyse oder PCCL > 3

**DRG R60E****Akute myeloische Leukämie mit mässig komplexer Chemotherapie, ohne komplizierende Diagnose, ohne Dialyse, ohne Portimplantation, ohne äusserst schwere CC oder mit lokaler Chemotherapie**

Mindestens eine Prozedur in Tabelle R60-8

**DRG R60F****Akute myeloische Leukämie ohne Chemotherapie, ohne Dialyse, ohne äusserst schwere CC****Hauptdiagnose R60-1**

|        |   |        |   |
|--------|---|--------|---|
| C92.00 | Akute myeloische Leukämie: Ohne Angabe kompl Remission  | C93.01 | Akute Monozytenleukämie: In kompletter Remission        |
| C92.01 | Akute myeloische Leukämie: In kompletter Remission      | C94.00 | Akute Erythämie u Erythroleukämie: Oh Ang kompl Remiss  |
| C92.40 | Akute promyelozytäre Leukämie: Ohne Ang kompl Remission | C94.01 | Akute Erythämie u Erythroleukämie: In kompletter Remiss |
| C92.41 | Akute promyelozytäre Leukämie: In kompletter Remission  | C94.20 | Akute Megakaryoblastenleukämie: Ohne Ang kompl Remiss   |
| C92.50 | Akute myelomonozytäre Leukämie: Ohne Ang kompl Remiss   | C94.21 | Akute Megakaryoblastenleukämie: In kompletter Remission |
| C92.51 | Akute myelomonozytäre Leukämie: In kompletter Remission | D46.2  | Refraktäre Anämie m Blastenüberschuß                    |
| C93.00 | Akute Monozytenleukämie: Ohne Angabe kompl Remission    | D46.3  | Refraktäre Anämie m Blastenübersch in Transformation    |

**Hauptdiagnose R60-2**

|       |  |       |  |
|-------|--|-------|--|
| A01.0 | Typhus abdominalis                                     | A27.0 | Leptospirosis icterohaemorrhagica [Weil-Krankheit]     |
| A01.1 | Paratyphus A   | A32.7 | Listeriensepsis  |
| A01.2 | Paratyphus B   | A39.1 | Waterhouse-Friderichsen-Syndrom                        |
| A01.3 | Paratyphus C   | A39.2 | Akute Meningokokkensepsis                              |
| A02.1 | Salmonellensepsis                                      | A39.3 | Chronische Meningokokkensepsis                         |
| A19.0 | Akute Miliartuberkulose einer einzel nbez Lokalisation | A39.4 | Meningokokkensepsis, nnbez                             |
| A19.1 | Akute Miliartuberkulose mehrerer Lokalisationen        | A39.8 | Sonstige Meningokokkeninfektionen                      |
| A19.2 | Akute Miliartuberkulose, nnbez                         | A39.9 | Meningokokkeninfektion, nnbez                          |
| A19.8 | Sonstige Miliartuberkulose                             | A40.0 | Sepsis durch Streptokokken, Gruppe A                   |
| A19.9 | Miliartuberkulose, nnbez                               | A40.1 | Sepsis durch Streptokokken, Gruppe B                   |
| A20.7 | Pestsepsis   | A40.2 | Sepsis durch Streptokokken, Gruppe D                   |
| A21.7 | Generalisierte Tularämie                               | A40.3 | Sepsis durch Streptococcus pneumoniae                  |
| A22.7 | Milzbrandsepsis  | A40.8 | Sonst Sepsis durch Streptokokken                       |
| A24.0 | Rotz   | A40.9 | Sepsis durch Streptokokken, nicht näher bezeichnet     |
| A24.1 | Akute oder fulminante Melioidose                       | A41.0 | Sepsis durch Staphylococcus aureus                     |
| A26.7 | Erysipelothrix-Sepsis                                  | A41.1 | Sepsis durch sonstige näher bezeichnete Staphylokokken |

|        |  |        |   |
|--------|--|--------|---|
| A41.2  | Sepsis durch nnbez Staphylokokken                        | D70.11 | Arzneimittelinduz Agranulozyt/Neutropenie: Krit Ph 10-19Tg    |
| A41.3  | Sepsis durch Haemophilus influenzae                      | D70.12 | Arzneimittelinduz Agranulozyt/Neutropenie: Krit Ph > 19Tg     |
| A41.4  | Sepsis durch Anaerobier                                  | D70.13 | Arzneimittelinduz Agranulozyt/Neutropenie: Krit Ph 4 - < 7Tg  |
| A41.51 | Sepsis durch Escherichia coli [E coli]                   | D70.14 | Arzneimittelinduz Agranulozyt/Neutropenie: Krit Ph 7 - < 10Tg |
| A41.52 | Sepsis durch Pseudomonas                                 | D70.18 | Sonst VeriForm arzneimittelinduz Agranulozyt/Neutropenie      |
| A41.58 | Sepsis durch sonstige gramnegative Erreger               | D70.19 | Arzneimittelinduz Agranulozyt/Neutropenie, nnbez              |
| A41.8  | Sonstige nbez Sepsis                                     | D70.3  | Sonstige Agranulozytose                                       |
| A41.9  | Sepsis, nnbez  | D70.5  | Zyklische Neutropenie   |
| A42.7  | Aktinomykotische Sepsis                                  | D70.6  | Sonstige Neutropenie  |
| A44.0  | Systemische Bartonellose                                 | D70.7  | Neutropenie, nicht näher bezeichnet                           |
| A48.0  | Gasbrand [Gasödem]                                       | M03.00 | Arthritis nach MeningokInf, mehrere Lok                       |
| A48.3  | Syndrom des toxischen Schocks                            | M03.01 | Arthritis nach MeningokInf Schulterregion                     |
| A78    | Q-Fieber   | M03.02 | Arthritis nach MeningokInf Oberarm                            |
| B00.7  | Disseminierte Herpesvirus-KH                             | M03.03 | Arthritis nach MeningokInf Unterarm                           |
| B37.7  | Candida-Sepsis   | M03.04 | Arthritis nach MeningokInf Hand                               |
| B38.7  | Disseminierte Kokzidioidomykose                          | M03.05 | Arthritis nach MeningokInf Becken/Oberschenkel                |
| B39.3  | Disseminierte Histoplasmose durch Histoplasma capsulatum | M03.06 | Arthritis nach MeningokInf Unterschenkel                      |
| B41.7  | Disseminierte Parakokzidioidomykose                      | M03.07 | Arthritis nach MeningokInf Knöchel/Fuß                        |
| B42.7  | Disseminierte Sporotrichose                              | M03.08 | Arthritis nach MeningokInf, sonst Lok                         |
| B44.7  | Disseminierte Aspergillose                               | M03.09 | Arthritis nach Meningokokkeninfektion, nnbez Lok              |
| B45.7  | Disseminierte Kryptokokkose                              | P35.2  | Angeborene Infektion d Herpesviren [Herpes simplex]           |
| B46.4  | Disseminierte Mukormykose                                | P37.2  | Neugeborenenlisteriose (disseminiert)                         |
| B50.8  | Sonst schwere Formen od Komplik d Malaria tropica        | R57.2  | Septischer Schock   |
| B51.0  | Malaria tertiana mit Milzruptur                          | R65.0  | Syst inflam Response-Synd [SIRS] infekt o Organkomp           |
| B52.8  | Malaria quartana mit sonstigen Komplikationen            | R65.1  | Syst inflam Response-Synd [SIRS] infekt m Organkomp           |
| B55.0  | Viszerale Leishmaniose                                   | R65.2  | Syst inflam Response-Synd [SIRS] ni-infekt o Organkomp        |
| D70.0  | Angeb Agranulozyt u Neutropen                            | R65.3  | Syst inflam Response-Synd [SIRS] ni-infekt m Organkomp        |
| D70.10 | Arzneimittelinduz Agranulozyt/Neutropenie: Krit Ph < 4Tg | R65.9  | System inflamm Response-Synd [SIRS], nnbez                    |

### Diagnose R60-3

|        |  |        |   |
|--------|--|--------|---|
| A01.0  | Typhus abdominalis                                     | A41.9  | Sepsis, nnbez   |
| A01.1  | Paratyphus A   | A42.7  | Aktinomykotische Sepsis                                       |
| A01.2  | Paratyphus B   | A44.0  | Systemische Bartonellose                                      |
| A01.3  | Paratyphus C   | A48.0  | Gasbrand [Gasödem]  |
| A02.1  | Salmonellensepsis                                      | A48.3  | Syndrom des toxischen Schocks                                 |
| A19.0  | Akute Miliartuberkulose einer einzel nbez Lokalisation | A78    | Q-Fieber  |
| A19.1  | Akute Miliartuberkulose mehrerer Lokalisationen        | B00.7  | Disseminierte Herpesvirus-KH                                  |
| A19.2  | Akute Miliartuberkulose, nnbez                         | B37.7  | Candida-Sepsis  |
| A19.8  | Sonstige Miliartuberkulose                             | B38.7  | Disseminierte Kokzidioidomykose                               |
| A19.9  | Miliartuberkulose, nnbez                               | B39.3  | Disseminierte Histoplasmose durch Histoplasma capsulatum      |
| A20.7  | Pestsepsis   | B41.7  | Disseminierte Parakokzidioidomykose                           |
| A21.7  | Generalisierte Tularämie                               | B42.7  | Disseminierte Sporotrichose                                   |
| A22.7  | Milzbrandsepsis  | B44.7  | Disseminierte Aspergillose                                    |
| A24.0  | Rotz   | B45.7  | Disseminierte Kryptokokkose                                   |
| A24.1  | Akute oder fulminante Melioidose                       | B46.4  | Disseminierte Mukormykose                                     |
| A26.7  | Erysipelothrix-Sepsis                                  | B50.8  | Sonst schwere Formen od Komplik d Malaria tropica             |
| A27.0  | Leptospirosis icterohaemorrhagica [Weil-Krankheit]     | B51.0  | Malaria tertiana mit Milzruptur                               |
| A32.7  | Listeriensepsis  | B52.8  | Malaria quartana mit sonstigen Komplikationen                 |
| A39.1  | Waterhouse-Friderichsen-Syndrom                        | B55.0  | Viszerale Leishmaniose  |
| A39.2  | Akute Meningokokkensepsis                              | D70.0  | Angeb Agranulozyt u Neutropen                                 |
| A39.3  | Chronische Meningokokkensepsis                         | D70.10 | Arzneimittelinduz Agranulozyt/Neutropenie: Krit Ph < 4Tg      |
| A39.4  | Meningokokkensepsis, nnbez                             | D70.11 | Arzneimittelinduz Agranulozyt/Neutropenie: Krit Ph 10-19Tg    |
| A39.8  | Sonstige Meningokokkeninfektionen                      | D70.12 | Arzneimittelinduz Agranulozyt/Neutropenie: Krit Ph > 19Tg     |
| A39.9  | Meningokokkeninfektion, nnbez                          | D70.13 | Arzneimittelinduz Agranulozyt/Neutropenie: Krit Ph 4 - < 7Tg  |
| A40.0  | Sepsis durch Streptokokken, Gruppe A                   | D70.14 | Arzneimittelinduz Agranulozyt/Neutropenie: Krit Ph 7 - < 10Tg |
| A40.1  | Sepsis durch Streptokokken, Gruppe B                   | D70.18 | Sonst VeriForm arzneimittelinduz Agranulozyt/Neutropenie      |
| A40.2  | Sepsis durch Streptokokken, Gruppe D                   | D70.19 | Arzneimittelinduz Agranulozyt/Neutropenie, nnbez              |
| A40.3  | Sepsis durch Streptococcus pneumoniae                  | D70.3  | Sonstige Agranulozytose                                       |
| A40.8  | Sonst Sepsis durch Streptokokken                       | D70.5  | Zyklische Neutropenie   |
| A40.9  | Sepsis durch Streptokokken, nicht näher bezeichnet     | D70.6  | Sonstige Neutropenie  |
| A41.0  | Sepsis durch Staphylococcus aureus                     | D70.7  | Neutropenie, nicht näher bezeichnet                           |
| A41.1  | Sepsis durch sonstige näher bezeichnete Staphylokokken | M03.00 | Arthritis nach MeningokInf, mehrere Lok                       |
| A41.2  | Sepsis durch nnbez Staphylokokken                      | M03.01 | Arthritis nach MeningokInf Schulterregion                     |
| A41.3  | Sepsis durch Haemophilus influenzae                    | M03.02 | Arthritis nach MeningokInf Oberarm                            |
| A41.4  | Sepsis durch Anaerobier                                | M03.03 | Arthritis nach MeningokInf Unterarm                           |
| A41.51 | Sepsis durch Escherichia coli [E coli]                 | M03.04 | Arthritis nach MeningokInf Hand                               |
| A41.52 | Sepsis durch Pseudomonas                               | M03.05 | Arthritis nach MeningokInf Becken/Oberschenkel                |
| A41.58 | Sepsis durch sonstige gramnegative Erreger             | M03.06 | Arthritis nach MeningokInf Unterschenkel                      |
| A41.8  | Sonstige nbez Sepsis                                   | M03.07 | Arthritis nach MeningokInf Knöchel/Fuß                        |



|        |   |
|--------|---|
| M03.08 | Arthritis nach MeningokInf, sonst Lok               |
| M03.09 | Arthritis nach Meningokokkeninfektion, nnbez Lok    |
| P35.2  | Angeborene Infektion d Herpesviren [Herpes simplex] |
| P37.2  | Neugeborenenlisteriose (disseminiert)               |
| R57.2  | Septischer Schock                                   |

|       |  |
|-------|--|
| R65.0 | Syst inflam Response-Synd [SIRS] infek o Organkomp     |
| R65.1 | Syst inflam Response-Synd [SIRS] infek m Organkomp     |
| R65.2 | Syst inflam Response-Synd [SIRS] ni-infekt o Organkomp |
| R65.3 | Syst inflam Response-Synd [SIRS] ni-infekt m Organkomp |
| R65.9 | System inflamm Response-Synd [SIRS], nnbez             |

**Prozedur R60-4**

99.25.10†↔ Hochgradig komplexe Blockchemo, 1 Block

**Prozedur R60-5**

99.25.11†↔ Hochgradig komplexe Blockchemo, 2 Blöcke

**Prozedur R60-6**

99.25.00†↔ Chemotherapien n.n.bez.

99.25.01†↔ Nicht komplexe Chemotherapie

99.25.02†↔ Mittelgradig komplexe und intensive Blockchemotherapie

**Prozedur R60-7**

86.07.00†↔ Entz, Wchs, Entf e vllst implntbr Vrrcht m vsk Zg, n.n.bz.

86.07.10†↔ Entz u Wchs e vllst implntbr Vrrcht m vsk Zg (PrtSyst)

86.07.20†↔ Rev (oh Wechsel) e vollständig implantbar Kathverwsys

86.07.30†↔ Entf e vollständig implantbar Katheterverweilsystems

86.07.99†↔ Entz, Wchs, Entf e vllst implntbr Vrrcht m vsk Zg, S

**Prozedur R60-8**

00.10†↔ Implantation einer chemotherapeutischen Substanz

03.8†↔ Injektion einer destruirenden Substanz in den Spinalkanal

34.92.00†↔ Intrapleurale Injektion, n.n.bez.

34.92.21†↔ Intrapleurale Injektion, Pleurodese

34.92.22†↔ Chemische Pleurodese

34.92.99†↔ Intrapleurale Injektion, sonstige

99.25.00†↔ Chemotherapien n.n.bez.

99.25.01†↔ Nicht komplexe Chemotherapie

99.25.02†↔ Mittelgradig komplexe und intensive Blockchemotherapie

99.25.04†↔ Hypertherme intraperitoneale Chemotherapie [HIPEC]

99.28.00†↔ Instill zytotox Mat u Immunmodulatoren, nnbez

99.28.01†↔ Instill zytotox Mat u Immunmodulatoren, intrathekal

99.28.02†↔ Instill zytotox Mat u Immunmodulat, intrazerebral

99.28.03†↔ Instill zytotox Mat u Immunmodulat, Pleurahöhle

99.28.04†↔ Instill zytotox Mat u Immunmodulatoren, intraperiton

99.28.05†↔ Instill zytotox Mat u Immunmodulatoren, Harnblase

99.28.06†↔ Instill zytotox Mat u Immunmodulatoren, Nierenbeck

99.28.07†↔ Instill v u lkrigionl zyttx Mt u Immnd, artriell

99.28.08†↔ Instill zytotox Mat u Immunmodulatoren, sonst

**ADRG R61****Lymphom und nicht akute Leukämie**

Hauptdiagnose in Tabelle R61-1 oder Hauptdiagnose in Tabelle R61-2 und Nebendiagnose in Tabelle R61-1

**DRG R61A****Lymphom und nicht akute Leukämie, mit Sepsis oder mit Agranulozytose oder Portimplantation, mit äußerst schweren CC**

Verweildauer &gt; 1 Tag und (Nebendiagnose in Tabelle R61-3 oder (Nebendiagnose in Tabelle R61-4 oder Prozedur in Tabelle R61-7) und PCCL &gt; 3)

**DRG R61B****Lymphom und nicht akute Leukämie, ohne Sepsis, mit Agranulozytose oder Portimplantation, Alter < 16 Jahre**

Verweildauer &gt; 1 Tag und (Nebendiagnose in Tabelle R61-4 oder Prozedur in Tabelle R61-7) und Alter &lt; 16 Jahre

**DRG R61C****Lymphom und nicht akute Leukämie, ohne Sepsis, ohne Agranulozytose, ohne Portimplantation, mit äußerst schweren CC**

PCCL &gt; 3

**DRG R61D****Lymphom und nicht akute Leukämie ohne Sepsis, mit Agranulozytose oder Portimplantation, Alter > 15 Jahre**

Verweildauer &gt; 1 Tag und (Nebendiagnose in Tabelle R61-4 oder Prozedur in Tabelle R61-7)

**DRG R61E****Lymphom und nicht akute Leukämie ohne Sepsis, ohne Agranulozytose, ohne Portimplantation, ohne äußerst schwere CC, mit komplexer Diagnose oder Osteolysen, Alter < 16 Jahre**

(Hauptdiagnose in Tabelle R61-5 oder Nebendiagnose in Tabelle R61-6) und Alter &lt; 16 Jahre

**DRG R61F****Lymphom und nicht akute Leukämie ohne Sepsis, ohne Agranulozytose, ohne Portimplantation, ohne äußerst schwere CC, ohne komplexe Diagnose, ohne Osteolysen oder Alter > 15 Jahre****Hauptdiagnose R61-1**

|        |   |        |   |
|--------|---|--------|---|
| C26.1  | Bösartige Neubildung: Milz                                  | C91.40 | Haarzellenleukämie: Ohne Angabe kompl Remission           |
| C46.3  | Kaposi-Sarkom Lymphknoten                                   | C91.41 | Haarzellenleukämie: In kompletter Remission               |
| C81.0  | Hodgkin-KH [Lymphogranulomat], lymphozreiche Form           | C91.50 | T-Zellen-Leukämie beim Erwachsenen: OA kompl Remiss       |
| C81.1  | Hodgkin-KH [Lymphogranulomat], nodulskleros Form            | C91.51 | T-Zellen-Leukämie beim Erwachsenen: In kompletter Remiss  |
| C81.2  | Hodgkin-KH [Lymphogranulomat], gemischtzell Form            | C91.70 | Sonstige lymphatische Leukämie: Ohne Ang kompl Remiss     |
| C81.3  | Hodgkin-KH [Lymphogranulomat], lymphozarme Form             | C91.71 | Sonstige lymphatische Leukämie: In kompletter Remission   |
| C81.7  | Sonstige Typen Hodgkin-Krankheit                            | C91.90 | Lymphatische Leukämie, nnbez: Ohne Ang kompl Remission    |
| C81.9  | Hodgkin-Krankheit, nnbez                                    | C91.91 | Lymphatische Leukämie, nnbez: In kompletter Remission     |
| C82.0  | Non-Hodgkin-Lymphom, kleinzellig, gekerbt, follikulär       | C92.10 | Chronische myeloische Leukämie: Ohne Ang kompl Remiss     |
| C82.1  | NHL, gemischt klein-/großzellig, gekerbt, follikulär        | C92.11 | Chronische myeloische Leukämie: In kompletter Remission   |
| C82.2  | Non-Hodgkin-Lymphom, großzellig, follikulär                 | C92.20 | Subakute myeloische Leukämie: Ohne Ang kompl Remission    |
| C82.7  | Sonstige Typen follikuläres NHL                             | C92.21 | Subakute myeloische Leukämie: In kompletter Remission     |
| C82.9  | Follikuläres Non-Hodgkin-Lymphom, nnbez                     | C92.30 | Myelosarkom: Ohne Angabe kompl Remission                  |
| C83.0  | Non-Hodgkin-Lymphom, kleinzellig (diffus)                   | C92.31 | Myelosarkom: In kompletter Remission                      |
| C83.1  | Non-Hodgkin-Lymphom, Kleinzellig, gekerbt (diffus)          | C92.70 | Sonstige myeloische Leukämie: Ohne Ang kompl Remission    |
| C83.2  | NHL, Gemischt klein-/großzellig (diffus)                    | C92.71 | Sonstige myeloische Leukämie: In kompletter Remission     |
| C83.3  | Non-Hodgkin-Lymphom, großzellig (diffus)                    | C92.90 | Myeloische Leukämie, nnbez: Ohne Ang kompl Remission      |
| C83.4  | Non-Hodgkin-Lymphom, immunoblastisch (diffus)               | C92.91 | Myeloische Leukämie, nnbez: In kompletter Remission       |
| C83.5  | Non-Hodgkin-Lymphom, lymphoblastisch (diffus)               | C93.10 | Chronische Monozytenleukämie: Ohne Ang kompl Remission    |
| C83.6  | Non-Hodgkin-Lymphom, undifferenziert (diffus)               | C93.11 | Chronische Monozytenleukämie: In kompletter Remission     |
| C83.7  | Burkitt-Tumor   | C93.20 | Subakute Monozytenleukämie: Ohne Ang kompl Remission      |
| C83.8  | Sonst Typen diffuses Non-Hodgkin-Lymphom                    | C93.21 | Subakute Monozytenleukämie: In kompletter Remission       |
| C83.9  | Diffuses Non-Hodgkin-Lymphom, nnbez                         | C93.70 | Sonstige Monozytenleukämie: Ohne Ang kompl Remission      |
| C84.0  | Mycosis fungoides   | C93.71 | Sonstige Monozytenleukämie: In kompletter Remission       |
| C84.1  | Sézary-Syndrom  | C93.90 | Monozytenleukämie, nnbez: Ohne Angabe kompl Remission     |
| C84.2  | T-Zonen-Lymphom   | C93.91 | Monozytenleukämie, nnbez: In kompletter Remission         |
| C84.3  | Lymphoepitheloides Lymphom                                  | C94.10 | Chronische Erythämie: Ohne Angabe kompl Remission         |
| C84.4  | T-Zell-Lymphom, peripher                                    | C94.11 | Chronische Erythämie: In kompletter Remission             |
| C84.5  | Sonst u nnbez T-Zell-Lymphome                               | C94.30 | Mastzellenleukämie: Ohne Angabe kompl Remission           |
| C85.0  | Lymphosarkom  | C94.31 | Mastzellenleukämie: In kompletter Remission               |
| C85.1  | B-Zell-Lymphom, nnbez                                       | C94.40 | Akute Panmyelose: Ohne Angabe kompl Remission             |
| C85.7  | Sonst nbez Typen Non-Hodgkin-Lymphom                        | C94.41 | Akute Panmyelose: In kompletter Remission                 |
| C85.9  | Non-Hodgkin-Lymphom, Typ nnbez                              | C94.50 | Akute Myelofibrose: Ohne Angabe kompl Remission           |
| C88.00 | Makroglobulinämie Waldenström: Oh Ang einer kompl Remiss    | C94.51 | Akute Myelofibrose: In kompletter Remission               |
| C88.01 | Makroglobulinämie Waldenström: In kompletter Remission      | C94.70 | Sonstige nbez Leukämien: Ohne Angabe kompl Remission      |
| C88.10 | Alpha-Schwerkettenkrankheit: Oh Ang einer kompl Remission   | C94.71 | Sonst näher bez Leukämien: In kompletter Remiss           |
| C88.11 | Alpha-Schwerkettenkrankheit: In kompletter Remission        | C95.10 | Chronische Leukämie nnbez Zelltyps: Oh Ang kompl Remiss   |
| C88.20 | Gamma-Schwerkettenkrankheit: Oh Ang einer kompl Remission   | C95.11 | Chronische Leukämie nnbez Zelltyps: In kompletter Remiss  |
| C88.21 | Gamma-Schwerkettenkrankheit: In kompletter Remission        | C95.20 | Subakute Leukämie nnbez Zelltyps: Ohne Ang kompl Remiss   |
| C88.30 | Immunproliferative Dünndarmkrankheit: Oh Ang kompl Remiss   | C95.21 | Subakute Leukämie nnbez Zelltyps: In kompletter Remiss    |
| C88.31 | Immunproliferative Dünndarmkrankheit: In kompletter Remiss  | C95.70 | Sonstige Leukämie nnbez Zelltyps: Ohne Ang kompl Remiss   |
| C88.70 | Sonstige bösartige immunproliferat KH: Oh Ang kompl Remiss  | C95.71 | Sonstige Leukämie nnbez Zelltyps: In kompletter Remission |
| C88.71 | Sonst bösart immunproliferative KH: In kompletter Remiss    | C95.90 | Leukämie, nicht näher bezeichnet: Ohne Ang kompl Remiss   |
| C88.90 | Bösart immunproliferative KH, nnbez: Oh Ang kompl Remission | C95.91 | Leukämie, nicht näher bezeichnet: In kompletter Remission |
| C88.91 | Bösart immunproliferative KH, nnbez: In kompletter Remiss   | C96.1  | Bösartige Histiozytose                                    |
| C90.00 | Plasmozytom [Multiples Myelom]: Ohne Ang kompl Remission    | C96.2  | Bösartiger Mastzelltumor                                  |
| C90.01 | Plasmozytom [Multiples Myelom]: In kompletter Remission     | C96.3  | Echtes histiozytäres Lymphom                              |
| C90.10 | Plasmazellenleukämie: Ohne Angabe einer kompl Remission     | C96.7  | So nbez BNB lymphat/blutbildend/verwandtes Gewebe         |
| C90.11 | Plasmazellenleukämie: In kompletter Remission               | C96.9  | BNB lymphat/blutbildendes/verwandtes Gew, nnbez           |
| C90.20 | Plasmozytom, extramedullär: Oh Angabe einer kompl Remiss    | D45    | Polycythaemia vera  |
| C90.21 | Plasmozytom, extramedullär: In kompletter Remission         | D46.0  | Refraktäre Anämie oh Ringsideroblasten, so bez            |
| C91.10 | Chronische lymphatische Leukämie: Ohne Ang kompl Remiss     | D46.1  | Refraktäre Anämie m Ringsideroblasten                     |
| C91.11 | Chronische lymphatische Leukämie: In kompletter Remiss      | D46.4  | Refraktäre Anämie, nnbez                                  |
| C91.20 | Subakute lymphatische Leukämie: Ohne Ang kompl Remiss       | D46.7  | Sonstige myelodysplastische Syndrome                      |
| C91.21 | Subakute lymphatische Leukämie: In kompletter Remission     | D46.9  | Myelodysplastisches Syndrom, nnbez                        |
| C91.30 | Prolymphozytäre Leukämie: Ohne Angabe kompl Remission       | D47.0  | Histiocyten-/Mastzelltumor unsich/unbek Verhalt           |
| C91.31 | Prolymphozytäre Leukämie: In kompletter Remission           | D47.1  | Chronische myeloproliferative Krankheit                   |

|       |  |       |  |
|-------|--|-------|--|
| D47.3 | Essentielle (hämorrhagische) Thrombozythämie         | R77.1 | Veränderungen Globuline                    |
| D47.7 | So nbez NB unsich/unbek Verhalt lymph/blutb/verw Gew | R77.2 | Veränderungen Alpha-Fetoproteins           |
| D47.9 | NB unsich/unbek Verhalt lymph/blutb/verw Gew, nbez   | R77.8 | Sonstige nbez Veränderungen Plasmaproteine |
| D89.1 | Kryoglobulinämie                                     | R77.9 | Veränderung Plasmaprotein, nbez            |
| R77.0 | Veränderungen Albumine                               |       |  |

## Hauptdiagnose R61-2

|        |  |        |   |
|--------|--|--------|---|
| A01.0  | Typhus abdominalis                                     | A78    | Q-Fieber  |
| A01.1  | Paratyphus A   | B00.7  | Disseminierte Herpesvirus-KH                                  |
| A01.2  | Paratyphus B   | B37.7  | Candida-Sepsis  |
| A01.3  | Paratyphus C   | B38.7  | Disseminierte Kokzidioidomykose                               |
| A02.1  | Salmonellensepsis                                      | B39.3  | Disseminierte Histoplasmose durch Histoplasma capsulatum      |
| A19.0  | Akute Miliartuberkulose einer einzel nbez Lokalisation | B41.7  | Disseminierte Parakokzidioidomykose                           |
| A19.1  | Akute Miliartuberkulose mehrerer Lokalisationen        | B42.7  | Disseminierte Sporotrichose                                   |
| A19.2  | Akute Miliartuberkulose, nbez                          | B44.7  | Disseminierte Aspergillose                                    |
| A19.8  | Sonstige Miliartuberkulose                             | B45.7  | Disseminierte Kryptokokkose                                   |
| A19.9  | Miliartuberkulose, nbez                                | B46.4  | Disseminierte Mukormykose                                     |
| A20.7  | Pestsepsis   | B50.8  | Sonst schwere Formen od Komplikation der Malaria tropica      |
| A21.7  | Generalisierte Tularämie                               | B51.0  | Malaria tertiana mit Milzruptur                               |
| A22.7  | Milzbrandsepsis  | B52.8  | Malaria quartana mit sonstigen Komplikationen                 |
| A24.0  | Rotz   | B55.0  | Viszerale Leishmaniose  |
| A24.1  | Akute oder fulminante Melioidose                       | D70.0  | Angeb Agranulozyt u Neutropen                                 |
| A26.7  | Erysipelothrix-Sepsis                                  | D70.10 | Arzneimittelinduz Agranulozyt/Neutropenie: Krit Ph < 4Tg      |
| A27.0  | Leptospirosis icterohaemorrhagica [Weil-Krankheit]     | D70.11 | Arzneimittelinduz Agranulozyt/Neutropenie: Krit Ph 10-19Tg    |
| A32.7  | Listeriensepsis  | D70.12 | Arzneimittelinduz Agranulozyt/Neutropenie: Krit Ph > 19Tg     |
| A39.1  | Waterhouse-Friderichsen-Syndrom                        | D70.13 | Arzneimittelinduz Agranulozyt/Neutropenie: Krit Ph 4 - < 7Tg  |
| A39.2  | Akute Meningokokkensepsis                              | D70.14 | Arzneimittelinduz Agranulozyt/Neutropenie: Krit Ph 7 - < 10Tg |
| A39.3  | Chronische Meningokokkensepsis                         | D70.18 | Sonst VerForm arzneimittelinduz Agranulozyt/Neutropenie       |
| A39.4  | Meningokokkensepsis, nbez                              | D70.19 | Arzneimittelinduz Agranulozyt/Neutropenie, nbez               |
| A39.8  | Sonstige Meningokokkeninfektionen                      | D70.3  | Sonstige Agranulozytose                                       |
| A39.9  | Meningokokkeninfektion, nbez                           | D70.5  | Zyklische Neutropenie   |
| A40.0  | Sepsis durch Streptokokken, Gruppe A                   | D70.6  | Sonstige Neutropenie  |
| A40.1  | Sepsis durch Streptokokken, Gruppe B                   | D70.7  | Neutropenie, nicht näher bezeichnet                           |
| A40.2  | Sepsis durch Streptokokken, Gruppe D                   | M03.00 | Arthritis nach MeningokInf, mehrere Lok                       |
| A40.3  | Sepsis durch Streptococcus pneumoniae                  | M03.01 | Arthritis nach MeningokInf Schulterregion                     |
| A40.8  | Sonst Sepsis durch Streptokokken                       | M03.02 | Arthritis nach MeningokInf Oberarm                            |
| A40.9  | Sepsis durch Streptokokken, nicht näher bezeichnet     | M03.03 | Arthritis nach MeningokInf Unterarm                           |
| A41.0  | Sepsis durch Staphylococcus aureus                     | M03.04 | Arthritis nach MeningokInf Hand                               |
| A41.1  | Sepsis durch sonstige näher bezeichnete Staphylokokken | M03.05 | Arthritis nach MeningokInf Becken/Oberschenkel                |
| A41.2  | Sepsis durch nbez Staphylokokken                       | M03.06 | Arthritis nach MeningokInf Unterschenkel                      |
| A41.3  | Sepsis durch Haemophilus influenzae                    | M03.07 | Arthritis nach MeningokInf Knöchel/Fuß                        |
| A41.4  | Sepsis durch Anaerobier                                | M03.08 | Arthritis nach MeningokInf, sonst Lok                         |
| A41.51 | Sepsis durch Escherichia coli [E coli]                 | M03.09 | Arthritis nach Meningokokkeninfektion, nbez Lok               |
| A41.52 | Sepsis durch Pseudomonas                               | P35.2  | Angeborene Infektion d Herpesviren [Herpes simplex]           |
| A41.58 | Sepsis durch sonstige gramnegative Erreger             | P37.2  | Neugeborenenlisteriose (disseminiert)                         |
| A41.8  | Sonstige nbez Sepsis                                   | R57.2  | Septischer Schock   |
| A41.9  | Sepsis, nbez   | R65.0  | Syst inflam Response-Synd [SIRS] infekt o Organkomp           |
| A42.7  | Aktinomykotische Sepsis                                | R65.1  | Syst inflam Response-Synd [SIRS] infekt m Organkomp           |
| A44.0  | Systemische Bartonellose                               | R65.2  | Syst inflam Response-Synd [SIRS] ni-infekt o Organkomp        |
| A48.0  | Gasbrand [Gasödem]                                     | R65.3  | Syst inflam Response-Synd [SIRS] ni-infekt m Organkomp        |
| A48.3  | Syndrom des toxischen Schocks                          | R65.9  | System inflamm Response-Synd [SIRS], nbez                     |

## Nebendiagnose R61-3

|       |  |       |  |
|-------|--|-------|--|
| A01.0 | Typhus abdominalis                                     | A26.7 | Erysipelothrix-Sepsis                              |
| A01.1 | Paratyphus A   | A27.0 | Leptospirosis icterohaemorrhagica [Weil-Krankheit] |
| A01.2 | Paratyphus B   | A32.7 | Listeriensepsis                                    |
| A01.3 | Paratyphus C   | A39.1 | Waterhouse-Friderichsen-Syndrom                    |
| A02.1 | Salmonellensepsis                                      | A39.2 | Akute Meningokokkensepsis                          |
| A19.0 | Akute Miliartuberkulose einer einzel nbez Lokalisation | A39.3 | Chronische Meningokokkensepsis                     |
| A19.1 | Akute Miliartuberkulose mehrerer Lokalisationen        | A39.4 | Meningokokkensepsis, nbez                          |
| A19.2 | Akute Miliartuberkulose, nbez                          | A39.8 | Sonstige Meningokokkeninfektionen                  |
| A19.8 | Sonstige Miliartuberkulose                             | A39.9 | Meningokokkeninfektion, nbez                       |
| A19.9 | Miliartuberkulose, nbez                                | A40.0 | Sepsis durch Streptokokken, Gruppe A               |
| A20.7 | Pestsepsis   | A40.1 | Sepsis durch Streptokokken, Gruppe B               |
| A21.7 | Generalisierte Tularämie                               | A40.2 | Sepsis durch Streptokokken, Gruppe D               |
| A22.7 | Milzbrandsepsis  | A40.3 | Sepsis durch Streptococcus pneumoniae              |
| A24.0 | Rotz   | A40.8 | Sonst Sepsis durch Streptokokken                   |
| A24.1 | Akute oder fulminante Melioidose                       | A40.9 | Sepsis durch Streptokokken, nicht näher bezeichnet |

|        |  |        |  |
|--------|--|--------|--|
| A41.0  | Sepsis durch Staphylococcus aureus                       | B46.4  | Disseminierte Mukormykose                              |
| A41.1  | Sepsis durch sonstige näher bezeichnete Staphylokokken   | B50.8  | Sonst schwere Formen od Komplikat der Malaria tropica  |
| A41.2  | Sepsis durch nnbez Staphylokokken                        | B51.0  | Malaria tertiana mit Milzruptur                        |
| A41.3  | Sepsis durch Haemophilus influenzae                      | B52.8  | Malaria quartana mit sonstigen Komplikationen          |
| A41.4  | Sepsis durch Anaerobier                                  | B55.0  | Viszerale Leishmaniose                                 |
| A41.51 | Sepsis durch Escherichia coli [E coli]                   | M03.00 | Arthritis nach MeningokInf, mehrere Lok                |
| A41.52 | Sepsis durch Pseudomonas                                 | M03.01 | Arthritis nach MeningokInf Schulterregion              |
| A41.58 | Sepsis durch sonstige gramnegative Erreger               | M03.02 | Arthritis nach MeningokInf Oberarm                     |
| A41.8  | Sonstige nbez Sepsis                                     | M03.03 | Arthritis nach MeningokInf Unterarm                    |
| A41.9  | Sepsis, nnbez  | M03.04 | Arthritis nach MeningokInf Hand                        |
| A42.7  | Aktinomykotische Sepsis                                  | M03.05 | Arthritis nach MeningokInf Becken/Oberschenkel         |
| A44.0  | Systemische Bartonellose                                 | M03.06 | Arthritis nach MeningokInf Unterschenkel               |
| A48.0  | Gasbrand [Gasödem]                                       | M03.07 | Arthritis nach MeningokInf Knöchel/Fuß                 |
| A48.3  | Syndrom des toxischen Schocks                            | M03.08 | Arthritis nach MeningokInf, sonst Lok                  |
| A78    | Q-Fieber   | M03.09 | Arthritis nach Meningokokkeninfektion, nnbez Lok       |
| B00.7  | Disseminierte Herpesvirus-KH                             | P35.2  | Angeborene Infektion d Herpesviren [Herpes simplex]    |
| B37.7  | Candida-Sepsis   | P37.2  | Neugeborenenlisteriose (disseminiert)                  |
| B38.7  | Disseminierte Kokzidioidomykose                          | R57.2  | Septischer Schock                                      |
| B39.3  | Disseminierte Histoplasmose durch Histoplasma capsulatum | R65.0  | Syst inflam Response-Synd [SIRS] infekt o Organkomp    |
| B41.7  | Disseminierte Parakokzidioidomykose                      | R65.1  | Syst inflam Response-Synd [SIRS] infekt m Organkomp    |
| B42.7  | Disseminierte Sporotrichose                              | R65.2  | Syst inflam Response-Synd [SIRS] ni-infekt o Organkomp |
| B44.7  | Disseminierte Aspergillose                               | R65.3  | Syst inflam Response-Synd [SIRS] ni-infekt m Organkomp |
| B45.7  | Disseminierte Kryptokokkose                              | R65.9  | System inflamm Response-Synd [SIRS], nnbez             |

**Nebendiagnose R61-4**

|        |  |        |   |
|--------|--|--------|---|
| D70.0  | Angeb Agranulozyt u Neutropen                                | D70.14 | Arzneimittelinduz Agranulozyt/Neutropenie: Krit Ph 7 - < 10Tg |
| D70.10 | Arzneimittelinduz Agranulozyt/Neutropenie: Krit Ph < 4Tg     | D70.18 | Sonst VerForm arzneimittelinduz Agranulozyt/Neutropenie       |
| D70.11 | Arzneimittelinduz Agranulozyt/Neutropenie: Krit Ph 10-19Tg   | D70.5  | Zyklische Neutropenie   |
| D70.12 | Arzneimittelinduz Agranulozyt/Neutropenie: Krit Ph > 19Tg    | D70.6  | Sonstige Neutropenie  |
| D70.13 | Arzneimittelinduz Agranulozyt/Neutropenie: Krit Ph 4 - < 7Tg |        |   |

**Hauptdiagnose R61-5**

|       |  |        |  |
|-------|--|--------|--|
| C83.0 | Non-Hodgkin-Lymphom, kleinzellig (diffus)          | C83.8  | Sonst Typen diffuses Non-Hodgkin-Lymphom               |
| C83.1 | Non-Hodgkin-Lymphom, Kleinzellig, gekerbt (diffus) | C84.0  | Mycosis fungoides                                      |
| C83.2 | NHL, Gemischt klein-/großzellig (diffus)           | C84.4  | T-Zell-Lymphom, peripher                               |
| C83.3 | Non-Hodgkin-Lymphom, großzellig (diffus)           | C84.5  | Sonst u nnbez T-Zell-Lymphome                          |
| C83.4 | Non-Hodgkin-Lymphom, immunoblastisch (diffus)      | C92.10 | Chronische myeloische Leukämie: Ohne Ang kompl Remiss  |
| C83.5 | Non-Hodgkin-Lymphom, lymphoblastisch (diffus)      | C92.20 | Subakute myeloische Leukämie: Ohne Ang kompl Remission |
| C83.6 | Non-Hodgkin-Lymphom, undifferenziert (diffus)      | C92.30 | Myelosarkom: Ohne Angabe kompl Remission               |
| C83.7 | Burkitt-Tumor                                      | C92.70 | Sonstige myeloische Leukämie: Ohne Ang kompl Remission |

**Nebendiagnose R61-6**

|        |                                     |        |                                     |
|--------|-------------------------------------|--------|-------------------------------------|
| C79.5  | Sekundäre BNB Knochen u Knochenmark | M89.55 | Osteolyse Beckenregion/Oberschenkel |
| M89.50 | Osteolyse, mehrere Lokalisationen   | M89.56 | Osteolyse Unterschenkel             |
| M89.51 | Osteolyse Schulterregion            | M89.57 | Osteolyse Knöchel/Fuß               |
| M89.52 | Osteolyse Oberarm                   | M89.58 | Osteolyse, sonstige Lokalisation    |
| M89.53 | Osteolyse Unterarm                  | M89.59 | Osteolyse, nnbez Lokalisationen     |
| M89.54 | Osteolyse Hand                      |        |                                     |

**Prozedur R61-7**

|            |   |            |   |
|------------|---|------------|---|
| 86.07.00‡↔ | Enstz, Wchs, Entf e vllst implntbr Vrrcht m vsk Zg, n.n.bz. | 86.07.30‡↔ | Entf e vollständig implantbar Katheterverweilsystems  |
| 86.07.10‡↔ | Enstz u Wchs e vllst implntbr Vrrcht m vsk Zg (PrtSyst)     | 86.07.99‡↔ | Enstz, Wchs, Entf e vllst implntbr Vrrcht m vsk Zg, S |
| 86.07.20‡↔ | Rev (oh Wechsel) e vollständig implantbar Kathverwsys       |            |   |

**ADRG R62****Andere hämatologische und solide Neubildungen**

Hauptdiagnose in Tabelle R62-1 oder Hauptdiagnose in Tabelle R62-2 und Nebendiagnose in Tabelle R62-1

**DRG R62A****Andere hämatologische und solide Neubildungen mit komplizierender Diagnose oder Dialyse oder Portimplantation**

Mindestens eine Nebendiagnose in Tabelle R62-3 oder Prozedur in Tabelle R62-6 oder Dialyse oder (Nebendiagnose in Tabelle R62-4 oder PCCL &gt; 3) und Nebendiagnose in Tabelle R62-5

**DRG R62B****Andere hämatologische und solide Neubildungen ohne komplizierende Diagnose, ohne Dialyse, ohne Portimplantation, mit Osteolysen oder äußerst schweren CC**

Nebendiagnose in Tabelle R62-4 oder PCCL &gt; 3

**DRG R62C****Andere hämatologische und solide Neubildungen ohne komplizierende Diagnose, ohne Dialyse, ohne Portimplantation, ohne Osteolysen, ohne äußerst schwere CC****Hauptdiagnose R62-1**

|        |  |       |   |
|--------|--|-------|---|
| C37    | Bösartige Neubildung des Thymus                              | C79.9 | Sekundäre bösartige Neubildung nnbez Lokalisation         |
| C48.0  | Bösartige Neubildung: Retroperitoneum                        | C80.0 | Bösartige Neubildung, prim Lokalisation unbekannt, so bez |
| C76.4  | BNB ungenau bezeichneter Lok: Obere Extremität               | C80.9 | Bösartige Neubildung, nnbez                               |
| C76.5  | BNB ungenau bezeichneter Lok: Untere Extremität              | C96.0 | Abt-Letterer-Siwe-Krankheit                               |
| C76.7  | BNB: Sonstige ungenau bezeichnete Lokalisationen             | D09.3 | Carcinoma in situ Schilddrüse/so endokrine Drüsen         |
| C76.8  | BNB: Sonst u ungenau bez Lok, mehr Teilber überlapp          | D09.7 | Carcinoma in situ sonst nbez Lokalisationen               |
| C77.0  | Sekundäre u nnbez BNB: Lymphknoten Kopf/Gesicht/Hals         | D09.9 | Carcinoma in situ, nnbez                                  |
| C77.1  | Sekundäre u nnbez BNB: Intrathorakale Lymphknoten            | D19.7 | Gutart Neubild mesotheliales Gewebe, sonst Lok            |
| C77.2  | Sekundäre u nnbez BNB: Intraabdominale Lymphknoten           | D19.9 | Gutart Neubildung mesotheliales Gewebe, nnbez             |
| C77.3  | Sek u nnbez BNB: Axill Lymphkn u Lymphkn obere Extrem        | D36.7 | Gutartige Neubildung sonstige nbez Lok                    |
| C77.4  | Sek u nnbez BNB: Inguin Lymphkn u Lymphkn unt Extrem         | D36.9 | Gutartige Neubildung nnbez Lokalisation                   |
| C77.5  | Sekundäre u nnbez BNB: Intrapelvine Lymphknoten              | D48.7 | NB unsich/unbek Verhalt sonst nbez Lok                    |
| C77.8  | Sekundäre u nnbez BNB: Lymphknoten mehrerer Regionen         | D48.9 | NB unsich/unbek Verhalt, nnbez                            |
| C77.9  | Sekundäre u nnbez BNB: Lymphknoten, nnbez                    | Q85.8 | Sonstige Phakomatosen, aonkl                              |
| C79.83 | Sekundäre bösartige Neubildung des Perikards                 | Q85.9 | Phakomatose, nnbez  |
| C79.84 | Sonstige sekundäre bösartige Neubildung des Herzens          | Z03.1 | Beobachtung b Verdacht auf BNB                            |
| C79.88 | Sekundäre bösartige Neubildung sonstiger nbez Lokalisationen |       |   |

**Hauptdiagnose R62-2**

|        |  |        |   |
|--------|--|--------|---|
| A01.0  | Typhus abdominalis                                     | A41.9  | Sepsis, nnbez   |
| A01.1  | Paratyphus A   | A42.7  | Aktinomykotische Sepsis                                       |
| A01.2  | Paratyphus B   | A44.0  | Systemische Bartonellose                                      |
| A01.3  | Paratyphus C   | A48.0  | Gasbrand [Gasödem]  |
| A02.1  | Salmonellensepsis                                      | A48.3  | Syndrom des toxischen Schocks                                 |
| A19.0  | Akute Miliartuberkulose einer einzel nbez Lokalisation | A78    | Q-Fieber  |
| A19.1  | Akute Miliartuberkulose mehrerer Lokalisationen        | B00.7  | Disseminierte Herpesvirus-KH                                  |
| A19.2  | Akute Miliartuberkulose, nnbez                         | B37.7  | Candida-Sepsis  |
| A19.8  | Sonstige Miliartuberkulose                             | B38.7  | Disseminierte Kokzidioidomykose                               |
| A19.9  | Miliartuberkulose, nnbez                               | B39.3  | Disseminierte Histoplasmose durch Histoplasma capsulatum      |
| A20.7  | Pestsepsis   | B41.7  | Disseminierte Parakokzidioidomykose                           |
| A21.7  | Generalisierte Tularämie                               | B42.7  | Disseminierte Sporotrichose                                   |
| A22.7  | Milzbrandsepsis  | B44.7  | Disseminierte Aspergillose                                    |
| A24.0  | Rotz   | B45.7  | Disseminierte Kryptokokkose                                   |
| A24.1  | Akute oder fulminante Melioidose                       | B46.4  | Disseminierte Mukormykose                                     |
| A26.7  | Erysipelothrix-Sepsis                                  | B50.8  | Sonst schwere Formen od Komplikation der Malaria tropica      |
| A27.0  | Leptospirosis icterohaemorrhagica [Weil-Krankheit]     | B51.0  | Malaria tertiana mit Milzruptur                               |
| A32.7  | Listeriensepsis  | B52.8  | Malaria quartana mit sonstigen Komplikationen                 |
| A39.1  | Waterhouse-Friderichsen-Syndrom                        | B55.0  | Viszerale Leishmaniose  |
| A39.2  | Akute Meningokokkensepsis                              | D70.0  | Angeb Agranulozyt u Neutropen                                 |
| A39.3  | Chronische Meningokokkensepsis                         | D70.10 | Arzneimittelinduz Agranulozyt/Neutropenie: Krit Ph < 4Tg      |
| A39.4  | Meningokokkensepsis, nnbez                             | D70.11 | Arzneimittelinduz Agranulozyt/Neutropenie: Krit Ph 10-19Tg    |
| A39.8  | Sonstige Meningokokkeninfektionen                      | D70.12 | Arzneimittelinduz Agranulozyt/Neutropenie: Krit Ph > 19Tg     |
| A39.9  | Meningokokkeninfektion, nnbez                          | D70.13 | Arzneimittelinduz Agranulozyt/Neutropenie: Krit Ph 4 - < 7Tg  |
| A40.0  | Sepsis durch Streptokokken, Gruppe A                   | D70.14 | Arzneimittelinduz Agranulozyt/Neutropenie: Krit Ph 7 - < 10Tg |
| A40.1  | Sepsis durch Streptokokken, Gruppe B                   | D70.18 | Sonst Verform arzneimittelinduz Agranulozyt/Neutropenie       |
| A40.2  | Sepsis durch Streptokokken, Gruppe D                   | D70.19 | Arzneimittelinduz Agranulozyt/Neutropenie, nnbez              |
| A40.3  | Sepsis durch Streptococcus pneumoniae                  | D70.3  | Sonstige Agranulozytose                                       |
| A40.8  | Sonst Sepsis durch Streptokokken                       | D70.5  | Zyklische Neutropenie   |
| A40.9  | Sepsis durch Streptokokken, nicht näher bezeichnet     | D70.6  | Sonstige Neutropenie  |
| A41.0  | Sepsis durch Staphylococcus aureus                     | D70.7  | Neutropenie, nicht näher bezeichnet                           |
| A41.1  | Sepsis durch sonstige näher bezeichnete Staphylokokken | M03.00 | Arthritis nach MeningokInf, mehrere Lok                       |
| A41.2  | Sepsis durch nnbez Staphylokokken                      | M03.01 | Arthritis nach MeningokInf Schulterregion                     |
| A41.3  | Sepsis durch Haemophilus influenzae                    | M03.02 | Arthritis nach MeningokInf Oberarm                            |
| A41.4  | Sepsis durch Anaerobier                                | M03.03 | Arthritis nach MeningokInf Unterarm                           |
| A41.51 | Sepsis durch Escherichia coli [E coli]                 | M03.04 | Arthritis nach MeningokInf Hand                               |
| A41.52 | Sepsis durch Pseudomonas                               | M03.05 | Arthritis nach MeningokInf Becken/Oberschenkel                |
| A41.58 | Sepsis durch sonstige gramnegative Erreger             | M03.06 | Arthritis nach MeningokInf Unterschenkel                      |
| A41.8  | Sonstige nbez Sepsis                                   | M03.07 | Arthritis nach MeningokInf Knöchel/Fuß                        |

|        |   |       |  |
|--------|---|-------|--|
| M03.08 | Arthritis nach MeningokInf, sonst Lok               | R65.0 | Syst inflam Response-Synd [SIRS] infekt o Organkomp    |
| M03.09 | Arthritis nach Meningokokkeninfektion, nnbez Lok    | R65.1 | Syst inflam Response-Synd [SIRS] infekt m Organkomp    |
| P35.2  | Angeborene Infektion d Herpesviren [Herpes simplex] | R65.2 | Syst inflam Response-Synd [SIRS] ni-infekt o Organkomp |
| P37.2  | Neugeborenenlisteriose (disseminiert)               | R65.3 | Syst inflam Response-Synd [SIRS] ni-infekt m Organkomp |
| R57.2  | Septischer Schock                                   | R65.9 | System inflamm Response-Synd [SIRS], nnbez             |

**Diagnose R62-3**

|        |  |        |   |
|--------|--|--------|---|
| A01.0  | Typhus abdominalis                                     | A48.3  | Syndrom des toxischen Schocks                                 |
| A01.1  | Paratyphus A   | A78    | Q-Fieber  |
| A01.2  | Paratyphus B   | B00.7  | Disseminierte Herpesvirus-KH                                  |
| A01.3  | Paratyphus C   | B37.7  | Candida-Sepsis  |
| A02.1  | Salmonellensepsis                                      | B38.7  | Disseminierte Kokzidioidomykose                               |
| A19.0  | Akute Miliartuberkulose einer einzel nbez Lokalisation | B39.3  | Disseminierte Histoplasmose durch Histoplasma capsulatum      |
| A19.1  | Akute Miliartuberkulose mehrerer Lokalisationen        | B41.7  | Disseminierte Parakokzidioidomykose                           |
| A19.2  | Akute Miliartuberkulose, nnbez                         | B42.7  | Disseminierte Sporotrichose                                   |
| A19.8  | Sonstige Miliartuberkulose                             | B44.7  | Disseminierte Aspergillose                                    |
| A19.9  | Miliartuberkulose, nnbez                               | B45.7  | Disseminierte Kryptokokkose                                   |
| A20.7  | Pestsepsis   | B46.4  | Disseminierte Mukormykose                                     |
| A21.7  | Generalisierte Tularämie                               | B50.8  | Sonst schwere Formen od Komplikation der Malaria tropica      |
| A22.7  | Milzbrandsepsis  | B51.0  | Malaria tertiana mit Milzruptur                               |
| A24.0  | Rotz   | B52.8  | Malaria quartana mit sonstigen Komplikationen                 |
| A24.1  | Akute oder fulminante Melioidose                       | B55.0  | Viszerale Leishmaniose  |
| A26.7  | Erysipelothrix-Sepsis                                  | D70.0  | Angeb Agranulozyt u Neutropen                                 |
| A27.0  | Leptospirosis icterohaemorrhagica [Weil-Krankheit]     | D70.10 | Arzneimittelinduz Agranulozyt/Neutropenie: Krit Ph < 4Tg      |
| A32.7  | Listeriensepsis  | D70.11 | Arzneimittelinduz Agranulozyt/Neutropenie: Krit Ph 10-19Tg    |
| A39.1  | Waterhouse-Friderichsen-Syndrom                        | D70.12 | Arzneimittelinduz Agranulozyt/Neutropenie: Krit Ph > 19Tg     |
| A39.2  | Akute Meningokokkensepsis                              | D70.13 | Arzneimittelinduz Agranulozyt/Neutropenie: Krit Ph 4 - < 7Tg  |
| A39.3  | Chronische Meningokokkensepsis                         | D70.14 | Arzneimittelinduz Agranulozyt/Neutropenie: Krit Ph 7 - < 10Tg |
| A39.4  | Meningokokkensepsis, nnbez                             | D70.18 | Sonst VerForm arzneimittelinduz Agranulozyt/Neutropenie       |
| A39.8  | Sonstige Meningokokkeninfektionen                      | D70.5  | Zyklische Neutropenie   |
| A39.9  | Meningokokkeninfektion, nnbez                          | D70.6  | Sonstige Neutropenie  |
| A40.0  | Sepsis durch Streptokokken, Gruppe A                   | M03.00 | Arthritis nach MeningokInf, mehrere Lok                       |
| A40.1  | Sepsis durch Streptokokken, Gruppe B                   | M03.01 | Arthritis nach MeningokInf Schulterregion                     |
| A40.2  | Sepsis durch Streptokokken, Gruppe D                   | M03.02 | Arthritis nach MeningokInf Oberarm                            |
| A40.3  | Sepsis durch Streptococcus pneumoniae                  | M03.03 | Arthritis nach MeningokInf Unterarm                           |
| A40.8  | Sonst Sepsis durch Streptokokken                       | M03.04 | Arthritis nach MeningokInf Hand                               |
| A40.9  | Sepsis durch Streptokokken, nicht näher bezeichnet     | M03.05 | Arthritis nach MeningokInf Becken/Oberschenkel                |
| A41.0  | Sepsis durch Staphylococcus aureus                     | M03.06 | Arthritis nach MeningokInf Unterschenkel                      |
| A41.1  | Sepsis durch sonstige näher bezeichnete Staphylokokken | M03.07 | Arthritis nach MeningokInf Knöchel/Fuß                        |
| A41.2  | Sepsis durch nnbez Staphylokokken                      | M03.08 | Arthritis nach MeningokInf, sonst Lok                         |
| A41.3  | Sepsis durch Haemophilus influenzae                    | M03.09 | Arthritis nach Meningokokkeninfektion, nnbez Lok              |
| A41.4  | Sepsis durch Anaerobier                                | P35.2  | Angeborene Infektion d Herpesviren [Herpes simplex]           |
| A41.51 | Sepsis durch Escherichia coli [E coli]                 | P37.2  | Neugeborenenlisteriose (disseminiert)                         |
| A41.52 | Sepsis durch Pseudomonas                               | R57.2  | Septischer Schock   |
| A41.58 | Sepsis durch sonstige gramnegative Erreger             | R65.0  | Syst inflam Response-Synd [SIRS] infekt o Organkomp           |
| A41.8  | Sonstige nbez Sepsis                                   | R65.1  | Syst inflam Response-Synd [SIRS] infekt m Organkomp           |
| A41.9  | Sepsis, nnbez  | R65.2  | Syst inflam Response-Synd [SIRS] ni-infekt o Organkomp        |
| A42.7  | Aktinomykotische Sepsis                                | R65.3  | Syst inflam Response-Synd [SIRS] ni-infekt m Organkomp        |
| A44.0  | Systemische Bartonellose                               | R65.9  | System inflamm Response-Synd [SIRS], nnbez                    |
| A48.0  | Gasbrand [Gasödem]                                     |        |   |

**Nebendiagnose R62-4**

|        |                                     |        |                                     |
|--------|-------------------------------------|--------|-------------------------------------|
| C79.5  | Sekundäre BNB Knochen u Knochenmark | M89.55 | Osteolyse Beckenregion/Oberschenkel |
| M89.50 | Osteolyse, mehrere Lokalisationen   | M89.56 | Osteolyse Unterschenkel             |
| M89.51 | Osteolyse Schulterregion            | M89.57 | Osteolyse Knöchel/Fuß               |
| M89.52 | Osteolyse Oberarm                   | M89.58 | Osteolyse, sonstige Lokalisation    |
| M89.53 | Osteolyse Unterarm                  | M89.59 | Osteolyse, nnbez Lokalisationen     |
| M89.54 | Osteolyse Hand                      |        |                                     |

**Nebendiagnose R62-5**

|        |   |       |   |
|--------|---|-------|---|
| A04.7  | Enterokolitis durch Clostridium difficile           | J15.3 | Pneumonie d Streptokokken Gruppe B            |
| D69.57 | Sonst sek ThromboPen, transfusionsrefraktär         | J15.4 | Pneumonie d sonstige Streptokokken            |
| I26.0  | Lungenembolie mit Angabe eines akuten Cor pulmonale | J15.5 | Pneumonie d Escherichia coli                  |
| I81    | Pfortaderthrombose                                  | J15.6 | Pneumonie d and aerobe gramnegative Bakterien |
| J15.0  | Pneumonie d Klebsiella pneumoniae                   | J15.7 | Pneumonie d Mycoplasma pneumoniae             |
| J15.1  | Pneumonie d Pseudomonas                             | J16.0 | Pneumonie d Chlamydien                        |
| J15.2  | Pneumonie d Staphylokokken                          |       |   |

**Prozedur R62-6**

86.07.00†↔ Entz, Wchs, Entf e vllst implntbr Vrrcht m vsk Zg, n.n.bz.  
 86.07.10†↔ Entz u Wchs e vllst implntbr Vrrcht m vsk Zg (Prtsyst)  
 86.07.20†↔ Rev (oh Wechsel) e vollständig implantbar Kathverwsys

86.07.30†↔ Entf e vollständig implantbar Katheterverweilsystems  
 86.07.99†↔ Entz, Wchs, Entf e vllst implntbr Vrrcht m vsk Zg, S

**ADRG R63****Andere akute Leukämie**

Hauptdiagnose in Tabelle R63-1 oder Hauptdiagnose in Tabelle R63-2 und Nebendiagnose in Tabelle R63-1

**DRG R63A****Andere akute Leukämie mit hochkomplexer Chemotherapie**

Mindestens zwei Prozeduren in Tabelle R63-5 oder Prozedur in Tabelle R63-6

**DRG R63B****Andere akute Leukämie mit intensiver Chemotherapie, mit Dialyse oder Sepsis oder mit Agranulozytose oder Portimplantation**

Prozedur in Tabelle R63-5 und Verweildauer > 1 Tag und (Dialyse oder Nebendiagnose in Tabelle R63-3 oder Nebendiagnose in Tabelle R63-4 oder Prozedur in Tabelle R63-7)

**DRG R63C****Andere akute Leukämie mit mäßig komplexer Chemotherapie mit Dialyse oder Sepsis oder mit Agranulozytose oder Portimplantation oder mit lokaler Chemotherapie mit Dialyse oder Sepsis oder mit Agranulozytose oder Portimplantation oder äusserst schweren CC**

Prozedur in Tabelle R63-8 und Verweildauer > 1 Tag und (Dialyse oder Nebendiagnose in Tabelle R63-3 oder Nebendiagnose in Tabelle R63-4 oder Prozedur in Tabelle R63-7) oder Verweildauer > 1 Tag und (Dialyse oder Nebendiagnose in Tabelle R63-3 oder Nebendiagnose in Tabelle R63-4 oder Prozedur in Tabelle R63-7 oder PCCL > 3) und Prozedur in Tabelle R63-9

**DRG R63D****Andere akute Leukämie mit intensiver oder mäßig komplexer Chemotherapie, ohne Dialyse, ohne Sepsis, ohne Agranulozytose, ohne Portimplantation, mit äusserst schweren CC**

Prozedur in Tabelle R63-5 und PCCL > 3 oder Prozedur in Tabelle R63-8 und PCCL > 3

**DRG R63E****Andere akute Leukämie mit Chemotherapie, ohne Dialyse, ohne Sepsis, ohne Agranulozytose, ohne Portimplantation, ohne äusserst schwere CC oder ohne Chemotherapie****Hauptdiagnose R63-1**

|        |  |        |   |
|--------|--|--------|---|
| C91.00 | Akute lymphoblastische Leukämie: Ohne Ang kompl Remiss   | C95.00 | Akute Leukämie nnbez Zelltyps: Ohne Ang kompl Remission |
| C91.01 | Akute lymphoblastische Leukämie: In kompletter Remission | C95.01 | Akute Leukämie nnbez Zelltyps: In kompletter Remission  |

**Hauptdiagnose R63-2**

|       |  |        |  |
|-------|--|--------|--|
| A01.0 | Typhus abdominalis                                     | A39.4  | Meningokokkensepsis, nnbez                             |
| A01.1 | Paratyphus A   | A39.8  | Sonstige Meningokokkeninfektionen                      |
| A01.2 | Paratyphus B   | A39.9  | Meningokokkeninfektion, nnbez                          |
| A01.3 | Paratyphus C   | A40.0  | Sepsis durch Streptokokken, Gruppe A                   |
| A02.1 | Salmonellensepsis                                      | A40.1  | Sepsis durch Streptokokken, Gruppe B                   |
| A19.0 | Akute Miliartuberkulose einer einzel nbez Lokalisation | A40.2  | Sepsis durch Streptokokken, Gruppe D                   |
| A19.1 | Akute Miliartuberkulose mehrerer Lokalisationen        | A40.3  | Sepsis durch Streptococcus pneumoniae                  |
| A19.2 | Akute Miliartuberkulose, nnbez                         | A40.8  | Sonst Sepsis durch Streptokokken                       |
| A19.8 | Sonstige Miliartuberkulose                             | A40.9  | Sepsis durch Streptokokken, nicht näher bezeichnet     |
| A19.9 | Miliartuberkulose, nnbez                               | A41.0  | Sepsis durch Staphylococcus aureus                     |
| A20.7 | Pestsepsis   | A41.1  | Sepsis durch sonstige näher bezeichnete Staphylokokken |
| A21.7 | Generalisierte Tularämie                               | A41.2  | Sepsis durch nnbez Staphylokokken                      |
| A22.7 | Milzbrandsepsis  | A41.3  | Sepsis durch Haemophilus influenzae                    |
| A24.0 | Rotz   | A41.4  | Sepsis durch Anaerobier                                |
| A24.1 | Akute oder fulminante Melioidose                       | A41.51 | Sepsis durch Escherichia coli [E coli]                 |
| A26.7 | Erysipelothrix-Sepsis                                  | A41.52 | Sepsis durch Pseudomonas                               |
| A27.0 | Leptospirosis icterohaemorrhagica [Weil-Krankheit]     | A41.58 | Sepsis durch sonstige gramnegative Erreger             |
| A32.7 | Listeriensepsis  | A41.8  | Sonstige nbez Sepsis                                   |
| A39.1 | Waterhouse-Friderichsen-Syndrom                        | A41.9  | Sepsis, nnbez  |
| A39.2 | Akute Meningokokkensepsis                              | A42.7  | Aktinomykotische Sepsis                                |
| A39.3 | Chronische Meningokokkensepsis                         | A44.0  | Systemische Bartonellose                               |

|        |   |        |  |
|--------|---|--------|--|
| A48.0  | Gasbrand [Gasödem]  | D70.19 | Arzneimittelinduz Agranulozyt/Neutropenie, nnbez       |
| A48.3  | Syndrom des toxischen Schocks                                 | D70.3  | Sonstige Agranulozytose                                |
| A78    | Q-Fieber  | D70.5  | Zyklische Neutropenie                                  |
| B00.7  | Disseminierte Herpesvirus-KH                                  | D70.6  | Sonstige Neutropenie                                   |
| B37.7  | Candida-Sepsis  | D70.7  | Neutropenie, nicht näher bezeichnet                    |
| B38.7  | Disseminierte Kokzidioidomykose                               | M03.00 | Arthritis nach MeningokInf, mehrere Lok                |
| B39.3  | Disseminierte Histoplasmose durch Histoplasma capsulatum      | M03.01 | Arthritis nach MeningokInf Schulterregion              |
| B41.7  | Disseminierte Parakokzidioidomykose                           | M03.02 | Arthritis nach MeningokInf Oberarm                     |
| B42.7  | Disseminierte Sporotrichose                                   | M03.03 | Arthritis nach MeningokInf Unterarm                    |
| B44.7  | Disseminierte Aspergillose                                    | M03.04 | Arthritis nach MeningokInf Hand                        |
| B45.7  | Disseminierte Kryptokokkose                                   | M03.05 | Arthritis nach MeningokInf Becken/Oberschenkel         |
| B46.4  | Disseminierte Mukormykose                                     | M03.06 | Arthritis nach MeningokInf Unterschenkel               |
| B50.8  | Sonst schwere Formen od Komplikat der Malaria tropica         | M03.07 | Arthritis nach MeningokInf Knöchel/Fuß                 |
| B51.0  | Malaria tertiana mit Milzruptur                               | M03.08 | Arthritis nach MeningokInf, sonst Lok                  |
| B52.8  | Malaria quartana mit sonstigen Komplikationen                 | M03.09 | Arthritis nach Meningokokkeninfektion, nnbez Lok       |
| B55.0  | Viszerale Leishmaniose  | P35.2  | Angeborene Infektion d Herpesviren [Herpes simplex]    |
| D70.0  | Angeb Agranulozyt u Neutropen                                 | P37.2  | Neugeborenenlisteriose (disseminiert)                  |
| D70.10 | Arzneimittelinduz Agranulozyt/Neutropenie: Krit Ph < 4Tg      | R57.2  | Septischer Schock                                      |
| D70.11 | Arzneimittelinduz Agranulozyt/Neutropenie: Krit Ph 10-19Tg    | R65.0  | Syst inflam Response-Synd [SIRS] infekt o Organkomp    |
| D70.12 | Arzneimittelinduz Agranulozyt/Neutropenie: Krit Ph > 19Tg     | R65.1  | Syst inflam Response-Synd [SIRS] infekt m Organkomp    |
| D70.13 | Arzneimittelinduz Agranulozyt/Neutropenie: Krit Ph 4 - < 7Tg  | R65.2  | Syst inflam Response-Synd [SIRS] ni-infekt o Organkomp |
| D70.14 | Arzneimittelinduz Agranulozyt/Neutropenie: Krit Ph 7 - < 10Tg | R65.3  | Syst inflam Response-Synd [SIRS] ni-infekt m Organkomp |
| D70.18 | Sonst VerForm arzneimittelinduz Agranulozyt/Neutropenie       | R65.9  | System inflamm Response-Synd [SIRS], nnbez             |

### Nebendiagnose R63-3

|        |  |        |  |
|--------|--|--------|--|
| A01.0  | Typhus abdominalis                                     | A41.8  | Sonstige nbez Sepsis                                     |
| A01.1  | Paratyphus A   | A41.9  | Sepsis, nnbez  |
| A01.2  | Paratyphus B   | A42.7  | Aktinomykotische Sepsis                                  |
| A01.3  | Paratyphus C   | A44.0  | Systemische Bartonellose                                 |
| A02.1  | Salmonellensepsis                                      | A48.0  | Gasbrand [Gasödem]                                       |
| A19.0  | Akute Miliartuberkulose einer einzel nbez Lokalisation | A48.3  | Syndrom des toxischen Schocks                            |
| A19.1  | Akute Miliartuberkulose mehrerer Lokalisationen        | A78    | Q-Fieber   |
| A19.2  | Akute Miliartuberkulose, nnbez                         | B00.7  | Disseminierte Herpesvirus-KH                             |
| A19.8  | Sonstige Miliartuberkulose                             | B37.7  | Candida-Sepsis   |
| A19.9  | Miliartuberkulose, nnbez                               | B38.7  | Disseminierte Kokzidioidomykose                          |
| A20.7  | Pestsepsis   | B39.3  | Disseminierte Histoplasmose durch Histoplasma capsulatum |
| A21.7  | Generalisierte Tularämie                               | B41.7  | Disseminierte Parakokzidioidomykose                      |
| A22.7  | Milzbrandsepsis  | B42.7  | Disseminierte Sporotrichose                              |
| A24.0  | Rotz   | B44.7  | Disseminierte Aspergillose                               |
| A24.1  | Akute oder fulminante Melioidose                       | B45.7  | Disseminierte Kryptokokkose                              |
| A26.7  | Erysipelothrix-Sepsis                                  | B46.4  | Disseminierte Mukormykose                                |
| A27.0  | Leptospirosis icterohaemorrhagica [Weil-Krankheit]     | B50.8  | Sonst schwere Formen od Komplikat der Malaria tropica    |
| A32.7  | Listeriensepsis  | B51.0  | Malaria tertiana mit Milzruptur                          |
| A39.1  | Waterhouse-Friderichsen-Syndrom                        | B52.8  | Malaria quartana mit sonstigen Komplikationen            |
| A39.2  | Akute Meningokokkensepsis                              | B55.0  | Viszerale Leishmaniose                                   |
| A39.3  | Chronische Meningokokkensepsis                         | M03.00 | Arthritis nach MeningokInf, mehrere Lok                  |
| A39.4  | Meningokokkensepsis, nnbez                             | M03.01 | Arthritis nach MeningokInf Schulterregion                |
| A39.8  | Sonstige Meningokokkeninfektionen                      | M03.02 | Arthritis nach MeningokInf Oberarm                       |
| A39.9  | Meningokokkeninfektion, nnbez                          | M03.03 | Arthritis nach MeningokInf Unterarm                      |
| A40.0  | Sepsis durch Streptokokken, Gruppe A                   | M03.04 | Arthritis nach MeningokInf Hand                          |
| A40.1  | Sepsis durch Streptokokken, Gruppe B                   | M03.05 | Arthritis nach MeningokInf Becken/Oberschenkel           |
| A40.2  | Sepsis durch Streptokokken, Gruppe D                   | M03.06 | Arthritis nach MeningokInf Unterschenkel                 |
| A40.3  | Sepsis durch Streptococcus pneumoniae                  | M03.07 | Arthritis nach MeningokInf Knöchel/Fuß                   |
| A40.8  | Sonst Sepsis durch Streptokokken                       | M03.08 | Arthritis nach MeningokInf, sonst Lok                    |
| A40.9  | Sepsis durch Streptokokken, nicht näher bezeichnet     | M03.09 | Arthritis nach Meningokokkeninfektion, nnbez Lok         |
| A41.0  | Sepsis durch Staphylococcus aureus                     | P35.2  | Angeborene Infektion d Herpesviren [Herpes simplex]      |
| A41.1  | Sepsis durch sonstige näher bezeichnete Staphylokokken | P37.2  | Neugeborenenlisteriose (disseminiert)                    |
| A41.2  | Sepsis durch nnbez Staphylokokken                      | R57.2  | Septischer Schock  |
| A41.3  | Sepsis durch Haemophilus influenzae                    | R65.0  | Syst inflam Response-Synd [SIRS] infekt o Organkomp      |
| A41.4  | Sepsis durch Anaerobier                                | R65.1  | Syst inflam Response-Synd [SIRS] infekt m Organkomp      |
| A41.51 | Sepsis durch Escherichia coli [E coli]                 | R65.2  | Syst inflam Response-Synd [SIRS] ni-infekt o Organkomp   |
| A41.52 | Sepsis durch Pseudomonas                               | R65.3  | Syst inflam Response-Synd [SIRS] ni-infekt m Organkomp   |
| A41.58 | Sepsis durch sonstige gramnegative Erreger             | R65.9  | System inflamm Response-Synd [SIRS], nnbez               |

### Nebendiagnose R63-4

|        |  |        |   |
|--------|--|--------|---|
| D70.0  | Angeb Agranulozyt u Neutropen                              | D70.12 | Arzneimittelinduz Agranulozyt/Neutropenie: Krit Ph > 19Tg     |
| D70.10 | Arzneimittelinduz Agranulozyt/Neutropenie: Krit Ph < 4Tg   | D70.13 | Arzneimittelinduz Agranulozyt/Neutropenie: Krit Ph 4 - < 7Tg  |
| D70.11 | Arzneimittelinduz Agranulozyt/Neutropenie: Krit Ph 10-19Tg | D70.14 | Arzneimittelinduz Agranulozyt/Neutropenie: Krit Ph 7 - < 10Tg |



|        |  |       |                                     |
|--------|--|-------|-------------------------------------|
| D70.18 | Sonst VeriForm arzneimittelinduz Agranulozyt/Neutropenie | D70.5 | Zyklische Neutropenie               |
| D70.19 | Arzneimittelinduz Agranulozyt/Neutropenie, nnbez         | D70.6 | Sonstige Neutropenie                |
| D70.3  | Sonstige Agranulozytose                                  | D70.7 | Neutropenie, nicht näher bezeichnet |

**Prozedur R63-5**

99.25.10†↔ Hochgradig komplexe Blockchemo, 1 Block

**Prozedur R63-6**

99.25.11†↔ Hochgradig komplexe Blockchemo, 2 Blöcke

**Prozedur R63-7**

86.07.00†↔ Enstz, Wchs, Entf e vllst implntbr Vrrcht m vsk Zg, n.n.bz.  
 86.07.10†↔ Enstz u Wchs e vllst implntbr Vrrcht m vsk Zg (PrtSyst)  
 86.07.20†↔ Rev (oh Wechsel) e vollständig implantbar Kathverwsys

86.07.30†↔ Entf e vollständig implantbar Katheterverweilsystems  
 86.07.99†↔ Enstz, Wchs, Entf e vllst implntbr Vrrcht m vsk Zg, S

**Prozedur R63-8**

99.25.00†↔ Chemotherapien n.n.bez.  
 99.25.01†↔ Nicht komplexe Chemotherapie

99.25.02†↔ Mittelgradig komplexe und intensive Blockchemotherapie

**Prozedur R63-9**

00.10†↔ Implantation einer chemotherapeutischen Substanz  
 03.8†↔ Injektion einer destruirenden Substanz in den Spinalkanal  
 34.92.00†↔ Intrapleurale Injektion, n.n.bez.  
 34.92.21†↔ Intrapleurale Injektion, Pleurodese  
 34.92.22†↔ Chemische Pleurodese  
 34.92.99†↔ Intrapleurale Injektion, sonstige  
 99.25.04†↔ Hypertherme intraperitoneale Chemotherapie [HIPEC]  
 99.28.00†↔ Instill zytotox Mat u Immunmodulatoren, nnbez

99.28.01†↔ Instill zytotox Mat u Immunmodulatoren, intrathekal  
 99.28.02†↔ Instill zytotox Mat u Immunmodulat, intrazerebral  
 99.28.03†↔ Instill zytotox Mat u Immunmodulat, Pleurahöhle  
 99.28.04†↔ Instill zytotox Mat u Immunmodulatoren, intraperiton  
 99.28.05†↔ Instill zytotox Mat u Immunmodulatoren, Harnblase  
 99.28.06†↔ Instill zytotox Mat u Immunmodulatoren, Nierenbeck  
 99.28.07†↔ Instill v u lkrigionl zyttx Mt u Immnmd, artriell  
 99.28.08†↔ Instill zytotox Mat u Immunmodulatoren, sonst

**ADRG R65****Hämatologische und solide Neubildungen, ein Belegungstag**

Verweildauer ist gleich 1 Tag

**DRG R65Z****Hämatologische und solide Neubildungen, ein Belegungstag**



# **MDC 18A**

HIV



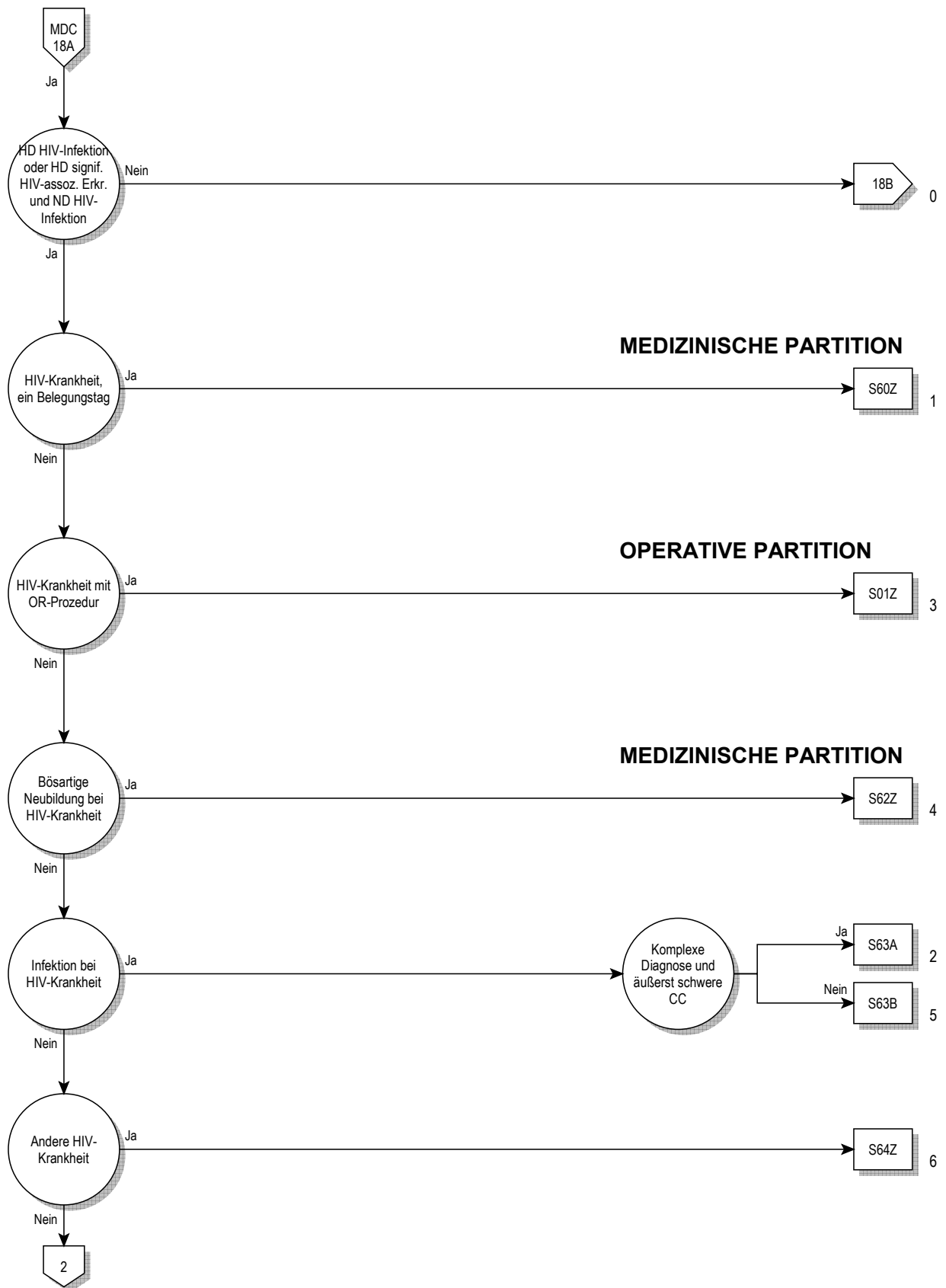

18A

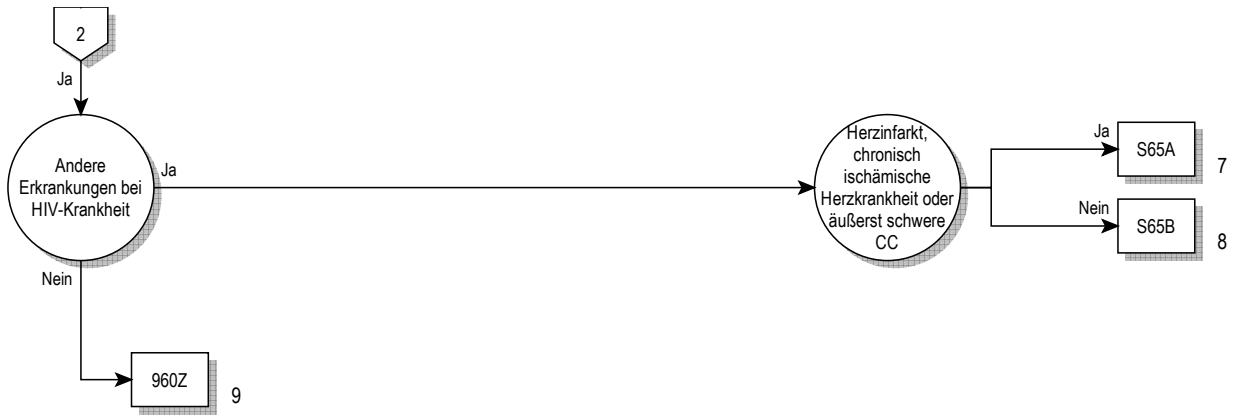

18A

## Entscheidungslogik MDC 18A

Hauptdiagnose in Tabelle MDC18A-0 oder Hauptdiagnose in Tabelle MDC18A-1 und mindestens eine Nebendiagnose in Tabelle MDC18A-2

### Hauptdiagnose für MDC 18A (MDC18A-0)

|       |   |       |   |
|-------|---|-------|---|
| B20   | Infekt/paras KH infolge HIV-KH [Hum Immdef-Vir-KH]  | U60.2 | Klinische Kategorien der HIV-Krankheit: Kategorie B |
| B21   | BNB infolge HIV-KH [Hum Immundefiz-Virus-KH]        | U60.3 | Klinische Kategorien der HIV-Krankheit: Kategorie C |
| B22   | Sonst nbez KH infolge HIV-KH [Hum Immdef-Vir-KH]    | U60.9 | Klinische Kategorie der HIV-Krankheit nnbez         |
| B23.0 | Akutes HIV-Infektionssyndrom                        | U61.1 | Anzahl der T-Helferzellen bei HIV-KH: Kategorie 1   |
| B23.8 | Sonstige nbez Krankheitszustände infolge HIV-KH     | U61.2 | Anzahl der T-Helferzellen bei HIV-KH: Kategorie 2   |
| B24   | Nnbez HIV-KH [Humane Immundefizienz-Virus-KH]       | U61.3 | Anzahl der T-Helferzellen bei HIV-KH: Kategorie 3   |
| F02.4 | Demenz b HIV-KH [Hum Imdef-VirusKH]                 | U61.9 | Anzahl der (CD4+-) T-Helferzellen nnbez             |
| U60.1 | Klinische Kategorien der HIV-Krankheit: Kategorie A | U85   | HI-Virus m Res gg Virustat od Proteinaseinhibitor   |

### Diagnose für MDC 18A (MDC18A-1)

|        |  |       |   |
|--------|--|-------|---|
| A02.0  | Salmonellenenteritis                                   | A43.8 | Sonstige Formen der Nokardiose                              |
| A02.1  | Salmonellensepsis                                      | A43.9 | Nokardiose, nnbez   |
| A02.2  | Lokalisierte Salmonelleninfektionen                    | A48.1 | Legionellose mit Pneumonie                                  |
| A02.8  | Sonstige nbez Salmonelleninfektionen                   | A48.2 | Legionellose ohne Pneumonie [Pontiac-Fieber]                |
| A02.9  | Salmonelleninfektion, nnbez                            | A51.0 | Primärer syphilitischer Genitalaffekt                       |
| A04.0  | Darminfektion durch enteropathogene E coli             | A51.1 | Analer Primäraffekt bei Syphilis                            |
| A04.1  | Darminfektion durch enterotoxinbildende E coli         | A51.2 | Primäraffekt bei Syphilis, sonstige Lok                     |
| A04.2  | Darminfektion durch enteroinvasive E coli              | A51.3 | Sek Syphilis Haut u Schleimhäute                            |
| A04.3  | Darminfektion durch enterohämorrhagische E coli        | A51.4 | Sonstige sekundäre Syphilis                                 |
| A04.4  | Sonstige Darminfektionen durch Escherichia coli        | A51.5 | Latente Frühsyphilis  |
| A04.5  | Enteritis durch Campylobacter                          | A51.9 | Frühsyphilis, nnbez   |
| A04.6  | Enteritis durch Yersinia enterocolitica                | A52.0 | Kardiovaskuläre Syphilis                                    |
| A04.7  | Enterokolitis durch Clostridium difficile              | A52.1 | Floride Neurosyphilis                                       |
| A04.8  | Sonst nbez bakterielle Darminfektionen                 | A52.2 | Asymptomatische Neurosyphilis                               |
| A04.9  | Bakterielle Darminfektion, nnbez                       | A52.3 | Neurosyphilis, nnbez  |
| A07.2  | Kryptosporidiose                                       | A52.7 | Sonstige floride Spätsyphilis                               |
| A07.3  | Isosporose   | A52.8 | Latente Spätsyphilis  |
| A08.0  | Enteritis durch Rotaviren                              | A52.9 | Spätsyphilis, nnbez   |
| A08.1  | Akute Gastroenteritis Norovirus [Norwalk-Virus]        | A53.0 | Latente Syphilis, nicht als früh od spät bez                |
| A08.2  | Enteritis durch Adenoviren                             | A53.9 | Syphilis, nnbez   |
| A08.3  | Enteritis durch sonstige Viren                         | A60.0 | Infekt Genitalorgane u Urogenitaltrakt durch Herpesviren    |
| A08.4  | Virusbedingte Darminfektion, nnbez                     | A60.1 | Infekt der Perianalhaut und des Rektums durch Herpesviren   |
| A08.5  | Sonstige nbez Darminfektionen                          | A60.9 | Infektion des Anogenitalbereiches durch Herpesviren, nnbez  |
| A18.0  | Tuberkulose Knochen u Gelenke                          | A74.0 | Chlamydienkonjunktivitis                                    |
| A18.1  | Tuberkulose Urogenitalsystem                           | A74.8 | Sonstige Chlamydienkrankheiten                              |
| A18.3  | TB Darm, Peritoneum u Mesenterial-LK                   | A74.9 | Chlamydieninfektion, nnbez                                  |
| A18.4  | Tuberkulose Haut u Unterhautgewebe                     | A81.2 | Progressive multifokale Leukenzephalopathie                 |
| A18.5  | Tuberkulose des Auges                                  | A81.8 | Sonstige atypische Virus-Infektionen des ZNS                |
| A18.6  | Tuberkulose des Ohres                                  | A81.9 | Atypische Virus-Infektion des ZNS, nnbez                    |
| A18.7  | Tuberkulose der Nebennieren                            | A85.0 | Enzephalitis durch Enteroviren                              |
| A31.1  | Infektion Haut durch sonstige Mykobakterien            | A85.1 | Enzephalitis durch Adenoviren                               |
| A31.80 | Disseminierte atypische Mykobakteriose                 | A85.8 | Sonstige nbez Viruserzephalitis                             |
| A31.88 | Sonstige Infektionen durch Mykobakterien               | A86   | Viruserzephalitis, nnbez                                    |
| A31.9  | Infektion durch Mykobakterien, nicht näher bezeichnet  | A87.0 | Meningitis durch Enteroviren                                |
| A40.0  | Sepsis durch Streptokokken, Gruppe A                   | A87.1 | Meningitis durch Adenoviren                                 |
| A40.1  | Sepsis durch Streptokokken, Gruppe B                   | A87.8 | Sonstige Virusmeningitis                                    |
| A40.2  | Sepsis durch Streptokokken, Gruppe D                   | A87.9 | Virusmeningitis, nnbez                                      |
| A40.3  | Sepsis durch Streptococcus pneumoniae                  | A88.8 | Sonstige nbez Virusinfektionen des ZNS                      |
| A40.8  | Sonst Sepsis durch Streptokokken                       | A89   | Virusinfektion des ZNS, nicht näher bezeichnet              |
| A40.9  | Sepsis durch Streptokokken, nicht näher bezeichnet     | B00.0 | Ekzema herpeticum Kaposi                                    |
| A41.0  | Sepsis durch Staphylococcus aureus                     | B00.1 | Dermatitis vesicularis d Herpesviren                        |
| A41.1  | Sepsis durch sonstige näher bezeichnete Staphylokokken | B00.2 | Gingivostomatitis herpetica u Pharyngotonsillitis herpetica |
| A41.2  | Sepsis durch nnbez Staphylokokken                      | B00.3 | Meningitis durch Herpesviren                                |
| A41.3  | Sepsis durch Haemophilus influenzae                    | B00.4 | Enzephalitis durch Herpesviren                              |
| A41.4  | Sepsis durch Anaerobier                                | B00.5 | Augenkrankheit durch Herpesviren                            |
| A41.51 | Sepsis durch Escherichia coli [E coli]                 | B00.7 | Disseminierte Herpesvirus-KH                                |
| A41.52 | Sepsis durch Pseudomonas                               | B00.8 | Sonstige Infektionsformen durch Herpesviren                 |
| A41.58 | Sepsis durch sonstige gramnegative Erreger             | B00.9 | Infektion durch Herpesviren, nnbez                          |
| A41.8  | Sonstige nbez Sepsis                                   | B02.0 | Zoster-Enzephalitis   |
| A41.9  | Sepsis, nnbez  | B02.1 | Zoster-Meningitis   |
| A43.0  | Pulmonale Nokardiose                                   | B02.2 | Zoster m Beteiligung anderer Abschnitte des Nervensystems   |
| A43.1  | Nokardiose der Haut                                    | B02.3 | Zoster ophthalmicus   |

|        |  |       |   |
|--------|--|-------|---|
| B02.7  | Zoster generalisatus                                     | B45.9 | Kryptokokkose, nnbez                                      |
| B02.8  | Zoster mit sonstigen Komplikationen                      | B48.7 | Mykosen durch opportunistisch-pathogene Pilze             |
| B02.9  | Zoster ohne Komplikation                                 | B55.0 | Viszerale Leishmaniose                                    |
| B05.0  | Masern, kompliziert durch Enzephalitis                   | B58.0 | Augenerkrankung durch Toxoplasmen                         |
| B05.1  | Masern, kompliziert durch Meningitis                     | B58.1 | Hepatitis durch Toxoplasmen                               |
| B05.2  | Masern, kompliziert durch Pneumonie                      | B58.2 | Meningoenzephalitis durch Toxoplasmen                     |
| B05.3  | Masern, kompliziert durch Otitis media                   | B58.3 | Toxoplasmose Lunge  |
| B05.4  | Masern mit Darmkomplikationen                            | B58.8 | Toxoplasmosen mit Beteiligung sonstiger Organe            |
| B05.8  | Masern mit sonstigen Komplikationen                      | B58.9 | Toxoplasmose, nnbez                                       |
| B05.9  | Masern ohne Komplikation                                 | B59   | Pneumozystose   |
| B17.1  | Akute Virushepatitis C                                   | B60.0 | Babesiose   |
| B25.0  | Pneumonie durch Zytomegalieviren                         | B60.1 | Akanthamöbiasis   |
| B25.1  | Hepatitis durch Zytomegalieviren                         | B60.2 | Naegleriainfektion  |
| B25.2  | Pankreatitis durch Zytomegalieviren                      | B60.8 | Sonstige näher bezeichnete Protozoenkrankheiten           |
| B25.80 | Infekt des Verdauungstraktes durch Zytomegalieviren      | B78.0 | Strongyloidiasis des Darms                                |
| B25.88 | Sonstige Zytomegalie                                     | B78.1 | Strongyloidiasis der Haut                                 |
| B25.9  | Zytomegalie, nnbez                                       | B78.7 | Disseminierte Strongyloidiasis                            |
| B34.4  | Infektion durch Papovaviren nnbez Lok                    | B78.9 | Strongyloidiasis, nnbez                                   |
| B34.9  | Virusinfektion, nnbez                                    | B88.8 | Sonstiger nbez Parasitenbefall der Haut                   |
| B35.0  | Tinea barbae und Tinea capitis                           | C44.0 | Sonstige bösartige Neubildungen: Lippenhaut               |
| B35.1  | Tinea unguium  | C44.1 | Sonstige BNB: Haut des Augenlides, einschließlich Kanthus |
| B35.2  | Tinea manuum   | C44.2 | Sonstige BNB: Haut des Ohres u des äußeren Gehörganges    |
| B35.3  | Tinea pedis  | C44.3 | Sonst BNB: Haut sonst u nnbez Teile des Gesichtes         |
| B35.4  | Tinea corporis   | C44.4 | Sonstige BNB: Behaarte Kopfhaut und Haut des Halses       |
| B35.5  | Tinea imbricata  | C44.5 | Sonstige bösartige Neubildungen: Haut des Rumpfes         |
| B35.6  | Tinea cruris   | C44.6 | Sonst BNB: Haut der oberen Extremität, einschl Schulter   |
| B35.8  | Sonstige Dermatophytosen                                 | C44.7 | Sonst BNB: Haut der unteren Extremität, einschließl Hüfte |
| B35.9  | Dermatophytose, nnbez                                    | C44.8 | Sonstige BNB: Haut, mehrere Teilbereiche überlappend      |
| B36.0  | Pityriasis versicolor                                    | C44.9 | BNB Haut, nnbez   |
| B36.1  | Tinea nigra  | C46.0 | Kaposi-Sarkom Haut  |
| B36.2  | Piedra alba [weiße Piedra]                               | C46.1 | Kaposi-Sarkom Weichteilgewebe                             |
| B36.3  | Piedra nigra [schwarze Piedra]                           | C46.2 | Kaposi-Sarkom Gaumen                                      |
| B36.8  | Sonstige nbez oberflächliche Mykosen                     | C46.3 | Kaposi-Sarkom Lymphknoten                                 |
| B36.9  | Oberflächliche Mykose, nnbez                             | C46.7 | Kaposi-Sarkom sonstige Lok                                |
| B37.0  | Candida-Stomatitis                                       | C46.8 | Kaposi-Sarkom mehrere Organe                              |
| B37.1  | Kandidose der Lunge                                      | C46.9 | Kaposi-Sarkom, nnbez                                      |
| B37.2  | Kandidose der Haut und der Nägel                         | C82.2 | Non-Hodgkin-Lymphom, großzellig, follikulär               |
| B37.5  | Candida-Meningitis                                       | C83.0 | Non-Hodgkin-Lymphom, kleinzellig (diffus)                 |
| B37.6  | Candida-Endokarditis                                     | C83.2 | NHL, Gemischt klein-/großzellig (diffus)                  |
| B37.7  | Candida-Sepsis   | C83.3 | Non-Hodgkin-Lymphom, großzellig (diffus)                  |
| B37.81 | Candida-Ösophagitis                                      | C83.4 | Non-Hodgkin-Lymphom, immunoblastisch (diffus)             |
| B37.88 | Kandidose an sonst Lok                                   | C83.5 | Non-Hodgkin-Lymphom, lymphoblastisch (diffus)             |
| B37.9  | Kandidose, nnbez   | C83.6 | Non-Hodgkin-Lymphom, undifferenziert (diffus)             |
| B38.0  | Akute Kokzidioidomykose Lunge                            | C83.7 | Burkitt-Tumor   |
| B38.1  | Chronische Kokzidioidomykose der Lunge                   | C83.8 | Sonst Typen diffuses Non-Hodgkin-Lymphom                  |
| B38.2  | Kokzidioidomykose der Lunge, nnbez                       | C83.9 | Diffuses Non-Hodgkin-Lymphom, nnbez                       |
| B38.3  | Kokzidioidomykose der Haut                               | C84.2 | T-Zonen-Lymphom   |
| B38.4  | Kokzidioidomykose der Meningen                           | C84.3 | Lymphoepitheloides Lymphom                                |
| B38.7  | Disseminierte Kokzidioidomykose                          | C84.4 | T-Zell-Lymphom, peripher                                  |
| B38.8  | Sonstige Formen der Kokzidioidomykose                    | C84.5 | Sonst u nnbez T-Zell-Lymphome                             |
| B38.9  | Kokzidioidomykose, nicht näher bezeichnet                | C85.1 | B-Zell-Lymphom, nnbez                                     |
| B39.0  | Akute Histoplasmose Lunge durch Histoplasma capsulatum   | C85.9 | Non-Hodgkin-Lymphom, Typ nnbez                            |
| B39.1  | Chron Histoplasmose Lunge durch Histoplasma capsulatum   | D50.0 | Eisenmangelanämie nach Blutverlust (chronisch)            |
| B39.2  | Histoplasm Lunge durch Histoplasma capsulatum, nnbez     | D50.1 | Sideropenische Dysphagie                                  |
| B39.3  | Disseminierte Histoplasmose durch Histoplasma capsulatum | D50.8 | Sonstige Eisenmangelanämien                               |
| B39.4  | Histoplasmose durch Histoplasma capsulatum, nnbez        | D50.9 | Eisenmangelanämie, nnbez                                  |
| B39.5  | Histoplasmose durch Histoplasma duboisii                 | D51.0 | Vit-B12-Mangelanämie d Mangel Intrinsic-Faktor            |
| B39.9  | Histoplasmose, nnbez                                     | D51.1 | Vit-B12-MangAnäm selek Vit-B12-Malabs m Proturie          |
| B44.0  | Invasive Aspergillose der Lunge                          | D51.2 | Transcobalamin-II-Mangel (-Anämie)                        |
| B44.1  | Sonstige Aspergillose der Lunge                          | D51.3 | Sonstige alimentäre Vitamin-B12-Mangelanämie              |
| B44.2  | Aspergillose der Tonsillen                               | D51.8 | Sonstige Vitamin-B12-Mangelanämien                        |
| B44.7  | Disseminierte Aspergillose                               | D51.9 | Vitamin-B12-Mangelanämie, nnbez                           |
| B44.8  | Sonstige Formen der Aspergillose                         | D52.0 | Alimentäre Folsäure-Mangelanämie                          |
| B44.9  | Aspergillose, nnbez                                      | D52.1 | Arzneimittelinduzierte Folsäure-Mangelanämie              |
| B45.0  | Kryptokokkose der Lunge                                  | D52.8 | Sonstige Folsäure-Mangelanämien                           |
| B45.1  | Kryptokokkose des Gehirns                                | D52.9 | Folsäure-Mangelanämie, nnbez                              |
| B45.2  | Kryptokokkose der Haut                                   | D53.0 | Eiweißmangelanämie  |
| B45.3  | Kryptokokkose der Knochen                                | D53.1 | Sonstige megaloblastäre Anämien, aonkl                    |
| B45.7  | Disseminierte Kryptokokkose                              | D53.2 | Skorbutanämie   |
| B45.8  | Sonstige Formen der Kryptokokkose                        | D53.8 | Sonstige nbez alimentäre Anämien                          |



|        |   |       |  |
|--------|---|-------|--|
| D53.9  | Alimentäre Anämie, nnbez                                      | D82.8 | Immundefekte in Verbind m and nbez schw Defekten       |
| D59.0  | AM-induzierte autoimmunhämolytische Anämie                    | D82.9 | Immundefekt in Verbindung m schwer Defekt, nnbez       |
| D59.1  | Sonstige autoimmunhämolytische Anämien                        | D83.0 | Variab Immundef überw Abweich B-Zellen-Zahl/-Funkt     |
| D59.2  | AM-induzierte nicht-autoimmunhämolyt Anämie                   | D83.1 | Variab Immundef m überw immunregulator T-Zell-Stör     |
| D59.4  | Sonstige nicht-autoimmunhämolytische Anämien                  | D83.2 | Variab Immundef m AutoAK gg B-/T-Zellen                |
| D59.5  | Paroxys nächtl Hämoglobinurie [Marchiafava-Micheli]           | D83.8 | Sonstige variable Immundefekte                         |
| D59.6  | Hämoglobinurie d Hämolyse infolg so äuß Ursach                | D83.9 | Variabler Immundefekt, nnbez                           |
| D59.8  | Sonstige erworbene hämolytische Anämien                       | D84.0 | Lymphozytenfunktion-Antigen-1[LFA-1]-Defekt            |
| D59.9  | Erworbene hämolytische Anämie, nnbez                          | D84.1 | Defekte im Komplementsystem                            |
| D60.0  | Chron erworbene isolierte aplastische Anämie                  | D84.8 | Sonstige nbez Immundefekte                             |
| D60.1  | Transitorische erworb isolierte aplastische Anämie            | D84.9 | Immundefekt, nnbez                                     |
| D60.8  | Sonstige erworb isolierte aplastische Anämien                 | D89.9 | Störung m Beteiligung Immunsystem, nnbez               |
| D60.9  | Erworbene isolierte aplastische Anämie, nnbez                 | E40   | Kwashiorkor  |
| D61.10 | Aplastische Anämie infolge zytostatischer Therapie            | E41   | Alimentärer Marasmus                                   |
| D61.18 | Sonstige arzneimittelinduzierte aplastische Anämie            | E42   | Kwashiorkor-Marasmus                                   |
| D61.19 | Arzneimittelinduzierte aplastische Anämie, nnbez              | E43   | Nnbez erhebliche Energie- u Eiweißmangelernährung      |
| D61.2  | Aplastische Anämie infolge sonst äuß Ursachen                 | E44.0 | Mäßige Energie- u Eiweißmangelernährung                |
| D61.3  | Idiopathische aplastische Anämie                              | E44.1 | Leichte Energie- u Eiweißmangelernährung               |
| D61.8  | Sonstige nbez aplastische Anämien                             | E45   | Entwickl verzög d Energie- u Eiweißmangelernährung     |
| D61.9  | Aplastische Anämie, nnbez                                     | E46   | Nnbez Energie- u Eiweißmangelernährung                 |
| D62    | Akute Blutungsanämie  | E50.0 | Vitamin-A-Mangel m Xerosis conjunctivae                |
| D64.0  | Hereditäre sideroachrest [sideroblast] Anämie                 | E50.1 | Vit-A-Mangel m Bitot-Flecken u Xerosis conjunctiv      |
| D64.1  | Sek sideroachrest [sideroblast] Anämie (KH-bed)               | E50.2 | Vitamin-A-Mangel mit Hornhautxerose                    |
| D64.2  | Sek sideroachrest [sideroblast] Anämie d AM/Toxin             | E50.3 | Vit-A-Mang m Hornhautulzerat u Hornhautxerose          |
| D64.3  | Sonstige sideroachrest [sideroblast] Anämien                  | E50.4 | Vitamin-A-Mangel m Keratomalazie                       |
| D64.4  | Kongenitale dyserythropoetische Anämie                        | E50.5 | Vitamin-A-Mangel m Nachtblindheit                      |
| D64.8  | Sonstige nbez Anämien   | E50.6 | Vit-A-Mang m xerophthalmischen Narb Hornhaut           |
| D64.9  | Anämie, nnbez   | E50.7 | Sonst Manifest Vit-A-Mangel am Auge                    |
| D69.52 | Heparin-induzierte Thrombozytopenie Typ I                     | E50.8 | Sonstige Manifestationen Vitamin-A-Mangel              |
| D69.53 | Heparin-induzierte Thrombozytopenie Typ II                    | E50.9 | Vitamin-A-Mangel, nnbez                                |
| D69.57 | Sonst sek ThromboPen, transfusionsrefraktär                   | E51.1 | Beriberi   |
| D69.58 | Sonst sek ThromboPen, n transfusionsrefraktär                 | E51.2 | Wernicke-Enzephalopathie                               |
| D69.59 | Sekundäre Thrombozytopenie, nicht näher bezeichnet            | E51.8 | Sonstige Manifestationen Thiaminmangel                 |
| D69.60 | ThromboPen, nnbez, transfusrefr                               | E51.9 | Thiaminmangel, nnbez                                   |
| D69.61 | ThromboPen, nnbez, n transfusrefr bez                         | E52   | Niazinmangel [Pellagra]                                |
| D70.0  | Angeb Agranulozyt u Neutropen                                 | E53.0 | Riboflavinmangel                                       |
| D70.10 | Arzneimittelinduz Agranulozyt/Neutropenie: Krit Ph < 4Tg      | E53.1 | Pyridoxinmangel  |
| D70.11 | Arzneimittelinduz Agranulozyt/Neutropenie: Krit Ph 10-19Tg    | E53.8 | Mangel sonst nbez Vitamine Vit-B-Komplex               |
| D70.12 | Arzneimittelinduz Agranulozyt/Neutropenie: Krit Ph > 19Tg     | E53.9 | Vitamin-B-Mangel, nnbez                                |
| D70.13 | Arzneimittelinduz Agranulozyt/Neutropenie: Krit Ph 4 - < 7Tg  | E54   | Askorbinsäuremangel                                    |
| D70.14 | Arzneimittelinduz Agranulozyt/Neutropenie: Krit Ph 7 - < 10Tg | E55.0 | Floride Rachitis                                       |
| D70.18 | Sonst VerlForm arzneimittelinduz Agranulozyt/Neutropenie      | E55.9 | Vitamin-D-Mangel, nnbez                                |
| D70.19 | Arzneimittelinduz Agranulozyt/Neutropenie, nnbez              | E56.0 | Vitamin-E-Mangel                                       |
| D70.3  | Sonstige Agranulozytose                                       | E56.1 | Vitamin-K-Mangel                                       |
| D70.5  | Zyklische Neutropenie   | E56.8 | Mangel an sonstigen Vitaminen                          |
| D70.6  | Sonstige Neutropenie  | E56.9 | Vitaminmangel, nnbez                                   |
| D70.7  | Neutropenie, nicht näher bezeichnet                           | E58   | Alimentärer Kalziummangel                              |
| D73.1  | Hypersplenismus   | E59   | Alimentärer Selenmangel                                |
| D75.2  | Essentielle Thrombozytose                                     | E60   | Alimentärer Zinkmangel                                 |
| D75.9  | Krankheit des Blutes und der blutbildenden Organe, nnbez      | E61.0 | Kupfermangel   |
| D80.0  | Hereditäre Hypogammaglobulinämie                              | E61.1 | Eisenmangel  |
| D80.1  | Nichtfamiliäre Hypogammaglobulinämie                          | E61.2 | Magnesiummangel  |
| D80.2  | Selektiver Immunglobulin-A-Mangel [IgA-Mangel]                | E61.3 | Manganmangel   |
| D80.3  | Selekt Mangel Immunglobulin-G-Subkl [IgG-Subkl]               | E61.4 | Chrommangel  |
| D80.4  | Selektiver Immunglobulin-M-Mangel [IgM-Mangel]                | E61.5 | Molybdänmangel   |
| D80.5  | Immundefekt b erhöhtem Immunglobulin M [IgM]                  | E61.6 | Vanadiummangel   |
| D80.6  | AK-Mangel b Normo-/Hypergammaglobulinämie                     | E61.7 | Mangel an mehreren Spurenelementen                     |
| D80.7  | Transit Hypogammaglobulinämie im Kindesalter                  | E61.8 | Mangel sonstige nbez Spurenelementen                   |
| D80.8  | Sonst Immundefekte m vorherrsch AK-Mangel                     | E61.9 | Spurenelementmangel, nnbez                             |
| D80.9  | Immundefekt m vorherrsch AK-Mangel, nnbez                     | E63.0 | Mangel an essentiellen Fettsäuren [EFA]                |
| D81.0  | Schwer komb Immundefekt [SCID] m retikul Dysgenes             | E63.1 | Aliment Mangelzust infolge unausgew ZusammSetz Nahr    |
| D81.1  | Schwer komb Immundef [SCID] m niedr T-/B-Zellen-Z             | E63.8 | Sonstige nbez alimentäre Mangelzustände                |
| D81.2  | Schwer komb Immundef [SCID] m niedr/norm B-Zellen-Z           | E63.9 | Alimentärer Mangelzustand, nnbez                       |
| D81.6  | Haupthistokompat-Kompl-KI-I-Defekt [MHC-KI-I-D]               | E86   | Volumenmangel  |
| D81.7  | Haupthistokompat-Kompl-KI-II-Defekt [MHC-KI-II-D]             | E88.1 | Lipodystrophie, aonkl                                  |
| D81.8  | Sonstige kombinierte Immundefekte                             | E88.9 | Stoffwechselfstörung, nnbez                            |
| D81.9  | Kombinierter Immundefekt, nnbez                               | F03   | Nnbez Demenz   |
| D82.2  | Immundef m disproport Kleinwuchs                              | F05.1 | Delir b Demenz   |
| D82.3  | Immundefekt m hereditär defekter Reakt auf EBV                | F06.8 | So nbez org psych Stör Schäd/FktStör Gehirn od körp KH |
| D82.4  | Hyperimmunglobulin-E[IgE]-Syndrom                             | F06.9 | Nnbez org psych Stör Schäd/FktStör Gehirn od körp KH   |

|        |  |        |  |
|--------|--|--------|--|
| F07.9  | Nnbez org Pers-/VerhStör KH/Schäd/FktStör Gehirn körp KH | I25.15 | Atheroskl HerzKH, m stenosis Bypass-Gef            |
| F09    | Nnbez organ od symptomat psychische Störung              | I25.16 | Atherosklerotische HerzKH: Mit stenosierten Stents |
| F29    | Nnbez nichtorganische Psychose                           | I25.19 | Atheroskl HerzKH, nnbez                            |
| F30.0  | Hypomanie  | I25.20 | Alt Myokardinf, 29 T b unt 4 Mon zurücklieg        |
| F30.1  | Manie oh psychotische Symptome                           | I25.21 | Alt Myokardinf, 4 Mon b unt 1 J zurücklieg         |
| F30.2  | Manie m psychotischen Symptomen                          | I25.22 | Alt Myokardinf, 1 J u läng zurücklieg              |
| F30.9  | Manische Episode, nnbez                                  | I25.29 | Alt Myokardinf, nnbez                              |
| G04.2  | Bakt Meningoenzephalitis u Meningomyelitis, aonkl        | I25.3  | Herz (-Wand) -Aneurysma                            |
| G04.8  | Sonst Enzephalitis, Myelitis u Enzephalomyelitis         | I25.4  | Koronararterienaneurysma                           |
| G04.9  | Enzephalitis, Myelitis u Enzephalomyelitis, nnbez        | I25.5  | Ischämische Kardiomyopathie                        |
| G37.9  | Demyelinisierende KH ZNS, nnbez                          | I25.6  | Stumme Myokardischämie                             |
| G44.8  | Sonstige nbez Kopfschmerzsyndrome                        | I25.8  | Sonst Formen chron ischämischen HerzKH             |
| G60.9  | Hereditäre u idiopathische Neuropathie, nnbez            | I25.9  | Chronische ischämische HerzKH, nnbez               |
| G61.0  | Guillain-Barré-Syndrom                                   | I33.0  | Akute und subakute infektiöse Endokarditis         |
| G61.8  | Sonstige Polyneuritiden                                  | I33.9  | Akute Endokarditis, nicht näher bezeichnet         |
| G61.9  | Polyneuritis, nnbez                                      | I38    | Endokarditis, Herzklappe nnbez                     |
| G62.80 | Critical-illness-Polyneuropathie                         | I40.0  | Infektiöse Myokarditis                             |
| G62.88 | Sonst nbez Polyneuropath                                 | I40.1  | Isolierte Myokarditis                              |
| G62.9  | Polyneuropathie, nnbez                                   | I40.8  | Sonstige akute Myokarditis                         |
| G93.3  | Chronisches Müdigkeitssyndrom                            | I40.9  | Akute Myokarditis, nnbez                           |
| G93.4  | Enzephalopathie, nnbez                                   | I42.9  | Kardiomyopathie, nnbez                             |
| G93.9  | KH Gehirn, nnbez   | I67.3  | Progressive subkortik vaskul Enzephalopathie       |
| G95.2  | Rückenmarkskompression, nnbez                            | J12.3  | Pneumonie durch humanes Metapneumovirus            |
| G95.9  | KH Rückenmark, nnbez                                     | J12.8  | Pneumonie d sonstige Viren                         |
| G96.9  | KH Zentralnervensystem, nnbez                            | J12.9  | Viruspneumonie, nnbez                              |
| G98    | Sonst KH Nervensystem, aonkl                             | J13    | Pneumonie d Streptococcus pneumoniae               |
| H30.0  | Fokale Chorioretinitis                                   | J14    | Pneumonie d Haemophilus influenzae                 |
| H30.1  | Disseminierte Chorioretinitis                            | J15.0  | Pneumonie d Klebsiella pneumoniae                  |
| H30.9  | Chorioretinitis, nnbez                                   | J15.1  | Pneumonie d Pseudomonas                            |
| H35.0  | Retinopath Augenhintergrund Veränd Netzhautgefäße        | J15.2  | Pneumonie d Staphylokokken                         |
| H54.0  | Blindheit u hochgradige Sehbehinderung, binokular        | J15.3  | Pneumonie d Streptokokken Gruppe B                 |
| H54.1  | Schwere Sehbeeinträchtigung, binokular                   | J15.4  | Pneumonie d sonstige Streptokokken                 |
| H54.2  | Mittelschwere Sehbeeinträchtigung, binokular             | J15.5  | Pneumonie d Escherichia coli                       |
| H54.3  | Leichte Sehbeeinträchtigung, binokular                   | J15.6  | Pneumonie d and aerobe gramnegative Bakterien      |
| H54.4  | Blindheit und hochgradige Sehbehinderung, monokular      | J15.7  | Pneumonie d Mycoplasma pneumoniae                  |
| H54.5  | Schwere Sehbeeinträchtigung, monokular                   | J15.8  | Sonstige bakterielle Pneumonie                     |
| H54.6  | Mittelschwere Sehbeeinträchtigung, monokular             | J15.9  | Bakterielle Pneumonie, nnbez                       |
| H54.9  | Nicht näher bezeichnete Sehbeeinträchtigung (binokular)  | J16.0  | Pneumonie d Chlamydien                             |
| I20.0  | Instabile Angina pectoris                                | J16.8  | Pneumonie d sonstige nbez Infektionserreger        |
| I20.1  | Ang pect m nachgewiesenem Koronarspasmus                 | J18.0  | Bronchopneumonie, nnbez                            |
| I20.8  | Sonstige Formen Angina pectoris                          | J18.1  | Lobärpneumonie, nnbez                              |
| I20.9  | Angina pectoris, nnbez                                   | J18.8  | Sonstige Pneumonie, Erreger nnbez                  |
| I21.0  | Akuter transmuraler Myokardinfarkt Vorderwand            | J18.9  | Pneumonie, nnbez                                   |
| I21.1  | Akuter transmuraler Myokardinfarkt Hinterwand            | J32.9  | Chronische Sinusitis, nnbez                        |
| I21.2  | Akuter transmuraler Myokardinf an sonst Lok              | J84.8  | Sonstige nbez interstitielle Lungenkrankheiten     |
| I21.3  | Akuter transmuraler Myokardinf an nnbez Lok              | J85.0  | Gangrän u Nekrose Lunge                            |
| I21.4  | Akuter subendokardialer Myokardinfarkt                   | J85.1  | Abszeß d Lunge m Pneumonie                         |
| I21.9  | Akuter Myokardinfarkt, nnbez                             | J85.2  | Abszeß d Lunge oh Pneumonie                        |
| I22.0  | Rezidivierender Myokardinfarkt Vorderwand                | J93.1  | Sonstiger Spontanpneumothorax                      |
| I22.1  | Rezidivierender Myokardinfarkt Hinterwand                | J93.8  | Sonstiger Pneumothorax                             |
| I22.8  | Rezidivierender Myokardinfarkt an sonst Lok              | J93.9  | Pneumothorax, nnbez                                |
| I22.9  | Rezidivierender Myokardinfarkt an nnbez Lok              | K11.9  | KH Speicheldrüsen, nnbez                           |
| I23.0  | Hämoperikard als akut Komplik nach akut Myokardinf       | K12.0  | Rezidivierende orale Aphthen                       |
| I23.1  | ASD als akute Komplik nach akut Myokardinf               | K13.0  | KH Lippen  |
| I23.2  | VSD als akute Komplik nach akut Myokardinf               | K13.2  | Leukoplakie u so Affekt Mundhöhlenepithel/Zunge    |
| I23.3  | Ruptur Herzwand oh Hämoperik als ak Komplik ak MI        | K13.3  | Haarleukoplakie                                    |
| I23.4  | Ruptur Chordae tendineae als ak Komplik ak MI            | K22.1  | Ösophagusulkus                                     |
| I23.5  | Papillarmuskelruptur als ak Komplik nach ak MI           | K29.4  | Chronische atrophische Gastritis                   |
| I23.6  | Thrombose Vorhof/HOhr/Kammer ak Komplik nach ak MI       | K29.5  | Chronische Gastritis, nnbez                        |
| I23.8  | Sonst akute Komplik nach akutem Myokardinf               | K29.7  | Gastritis, nnbez                                   |
| I24.0  | Koronarthrom oh nachfolgenden Myokardinf                 | K29.9  | Gastroduodenitis, nnbez                            |
| I24.1  | Postmyokardinfarkt-Syndrom                               | K52.0  | Gastroenteritis u Kolitis d Strahleneinwirkung     |
| I24.8  | Sonst Formen der akuten ischämischen HerzKH              | K52.1  | Toxische Gastroenteritis u Kolitis                 |
| I24.9  | Akute ischämische KH, nnbez                              | K52.2  | Allergische u alimentäre Gastroenteritis u Kolitis |
| I25.0  | Atheroskler Herz-Kreislauf-KH, so beschrieben            | K52.30 | Pancolitis indeterminata                           |
| I25.10 | Atheroskl HerzKH, oh hämodyn wirks Sten                  | K52.31 | Linksseitige Colitis indeterminata                 |
| I25.11 | Atheroskl HerzKH, 1-Gefäßerkrank                         | K52.32 | Colitis indeterminata Rektosigmoid                 |
| I25.12 | Atheroskl HerzKH, 2-Gefäßerkrank                         | K52.38 | Sonstige Colitis indeterminata                     |
| I25.13 | Atheroskl HerzKH, 3-Gefäßerkrank                         | K52.8  | Sonst nbez nichtinfekt Gastroenteritis u Kolitis   |
| I25.14 | Atheroskl HerzKH, Sten li Hauptstamm                     | K52.9  | Nichtinfektiöse Gastroenteritis u Kolitis, nnbez   |

|        |  |        |   |
|--------|--|--------|---|
| K85.00 | Idiopathische akute Pankreatitis: Oh Angabe Organkompl   | M13.90 | Arthritis, nnbez, mehrere Lokalisationen                  |
| K85.01 | Idiopathische akute Pankreatitis: M Organkompl           | M13.91 | Arthritis, nnbez, Schulterregion                          |
| K85.10 | Biliäre akute Pankreatitis: Oh Angabe Organkompl         | M13.92 | Arthritis, nnbez, Oberarm                                 |
| K85.11 | Biliäre akute Pankreatitis: M Organkompl                 | M13.93 | Arthritis, nnbez, Unterarm                                |
| K85.20 | Alkoholinduzierte akute Pankreatitis: Oh Ang Organkompl  | M13.94 | Arthritis, nnbez, Hand                                    |
| K85.21 | Alkoholinduzierte akute Pankreatitis: M Organkompl       | M13.95 | Arthritis, nnbez, Beckenregion/Oberschenkel               |
| K85.30 | Medikamenten-induzierte akute Pankreatitis: OA OrgKompl  | M13.96 | Arthritis, nnbez, Unterschenkel                           |
| K85.31 | Medikamenten-induzierte akute Pankreatitis: M Organkompl | M13.97 | Arthritis, nnbez, Knöchel/Fuß                             |
| K85.80 | Sonstige akute Pankreatitis: Ohne Angabe Organkompl      | M13.98 | Arthritis, nnbez, sonst Lokalisation                      |
| K85.81 | Sonst akute Pankreatitis: M Organkompl                   | M13.99 | Arthritis, nnbez, nnbez Lokalisationen                    |
| K85.90 | Akute Pankreatitis, nnbez: Ohne Angabe Organkompl        | M54.10 | Radikulopathie, mehrere Lok WS                            |
| K85.91 | Akute Pankreatitis, nnbez: M Organkompl                  | M54.11 | Radikulopathie, Okzipito-Atlanto-Axialbereich             |
| K90.9  | Intestinale Malabsorption, nnbez                         | M54.19 | Radikulopathie, nnbez Lokalisation                        |
| L03.10 | Phlegmone obere Extremität                               | M79.20 | Neuralgie u Neuritis, nnbez, mehrere Lok                  |
| L03.11 | Phlegmone untere Extremität                              | M79.21 | Neuralgie u Neuritis, nnbez, Schulterregion               |
| L03.2  | Phlegmone Gesicht  | M79.22 | Neuralgie u Neuritis, nnbez, Oberarm                      |
| L03.3  | Phlegmone Rumpf  | M79.23 | Neuralgie u Neuritis, nnbez, Unterarm                     |
| L03.8  | Phlegmone an sonstigen Lokalisationen                    | M79.24 | Neuralgie u Neuritis, nnbez, Hand                         |
| L03.9  | Phlegmone, nnbez   | M79.25 | Neuralgie u Neuritis, nnbez, Beckenregion/OS              |
| L04.0  | Akute Lymphadenitis an Gesicht, Kopf u Hals              | M79.26 | Neuralgie u Neuritis, nnbez, Unterschenkel                |
| L04.1  | Akute Lymphadenitis am Rumpf                             | M79.27 | Neuralgie u Neuritis, nnbez, Knöchel/Fuß                  |
| L04.2  | Akute Lymphadenitis obere Extremität                     | M79.28 | Neuralgie u Neuritis, nnbez, sonst Lokalisation           |
| L04.3  | Akute Lymphadenitis untere Extremität                    | M79.29 | Neuralgie u Neuritis, nnbez, nnbez Lokalisationen         |
| L04.8  | Akute Lymphadenitis an sonstigen Lok                     | M80.40 | AM-induz Osteoporose m path Fx, mehrere Lok               |
| L04.9  | Akute Lymphadenitis, nnbez                               | M80.41 | AM-induz Osteoporose m path Fx Schulterregion             |
| L27.0  | Generalisierte Hauteruption d Drogen od AM               | M80.42 | AM-induz Osteoporose m path Fx Oberarm                    |
| L27.1  | Lokalisierte Hauteruption d Drogen od AM                 | M80.43 | AM-induz Osteoporose m path Fx Unterarm                   |
| L97    | Ulcus cruris, aonkl                                      | M80.44 | AM-induz Osteoporose m path Fx Hand                       |
| L98.3  | Eosinophile Zellulitis [Wells-Syndrom]                   | M80.45 | AM-induz Osteoporose m path Fx Becken/OS                  |
| L98.9  | KH Haut u Unterhaut, nnbez                               | M80.46 | AM-induz Osteoporose m path Fx Unterschenkel              |
| M00.00 | Arthrit/Polyarth d Staphylokokken, mehrere Lok           | M80.47 | AM-induz Osteoporose m path Fx Knöchel/Fuß                |
| M00.01 | Arthrit/Polyarth d Staphylokokken Schulterreg            | M80.48 | AM-induz Osteoporose m path Fx, sonst Lok                 |
| M00.02 | Arthrit/Polyarth d Staphylokokken Oberarm                | M80.49 | AM-induz Osteoporose m path Fx, nnbez Lok                 |
| M00.03 | Arthrit/Polyarth d Staphylokokken Unterarm               | M83.50 | Sonst AM-induz Osteomalazie b Erw, mehrere Lok            |
| M00.04 | Arthrit/Polyarth d Staphylokokken Hand                   | M83.51 | Sonst AM-induz Osteomalazie b Erw, Schulterregion         |
| M00.05 | Arthrit/Polyarth d Staphylokokken Becken/Oberschenkel    | M83.52 | Sonst AM-induz Osteomalazie b Erw, Oberarm                |
| M00.06 | Arthrit/Polyarth d Staphylokokken Unterschenkel          | M83.53 | Sonst AM-induz Osteomalazie b Erw, Unterarm               |
| M00.07 | Arthrit/Polyarth d Staphylokokken Knöchel/Fuß            | M83.54 | Sonst AM-induz Osteomalazie b Erw, Hand                   |
| M00.08 | Arthrit/Polyarth d Staphylokokken, sonst Lok             | M83.55 | Sonst AM-induz Osteomalazie b Erw, Beckenreg/OS           |
| M00.09 | Arthrit/Polyarth d Staphylokokken, nnbez Lok             | M83.56 | Sonst AM-induz Osteomalazie b Erw, Unterschenkel          |
| M00.10 | Arthrit/Polyarth d Pneumokokken, mehrere Lok             | M83.57 | Sonst AM-induz Osteomalazie b Erw, Knöchel/Fuß            |
| M00.11 | Arthrit/Polyarth d Pneumokokken Schulterregion           | M83.58 | Sonst AM-induz Osteomalazie b Erw, so Lok                 |
| M00.12 | Arthrit/Polyarth d Pneumokokken Oberarm                  | M83.59 | Sonst AM-induz Osteomalazie b Erw, nnbez Lok              |
| M00.13 | Arthrit/Polyarth d Pneumokokken Unterarm                 | N00.0  | Akut nephrit Synd, minimale glomeruläre Läsion            |
| M00.14 | Arthrit/Polyarth d Pneumokokken Hand                     | N00.1  | Akut nephrit Synd, fokale u segment glomerul Läsionen     |
| M00.15 | Arthrit/Polyarth d Pneumokokken Becken/Oberschenkel      | N00.2  | Akut nephrit Synd, diffuse membranöse GN                  |
| M00.16 | Arthrit/Polyarth d Pneumokokken Unterschenkel            | N00.3  | Akut nephrit Synd, diffuse mesangioproliferative GN       |
| M00.17 | Arthrit/Polyarth d Pneumokokken Knöchel/Fuß              | N00.4  | Akut nephrit Synd, diffuse endokap-prolif GN              |
| M00.18 | Arthrit/Polyarth d Pneumokokken, sonst Lok               | N00.5  | Akut nephrit Synd, diffuse mesangiokapilläre GN           |
| M00.19 | Arthrit/Polyarth d Pneumokokken, nnbez Lok               | N00.6  | Akut nephrit Synd, Dense-deposit-KH                       |
| M00.20 | Arthrit/Polyarth d sonst Streptokokken, mehrere Lok      | N00.7  | Akut nephrit Synd, GN m diffuser Halbmondbildung          |
| M00.21 | Arthrit/Polyarth d sonst Streptokokken Schulterreg       | N00.8  | Akut nephrit Synd, sonst morpholog Veränderungen          |
| M00.22 | Arthrit/Polyarth d sonst Streptokokken Oberarm           | N00.9  | Akut nephrit Synd, Art morpholog Veränderung nnbez        |
| M00.23 | Arthrit/Polyarth d sonst Streptokokken Unterarm          | N01.0  | Rapid-progress nephrit Synd minimale glomeruläre Läsion   |
| M00.24 | Arthrit/Polyarth d sonst Streptokokken Hand              | N01.1  | Rapid-progress nephrit Synd, fok/segm glomerul Läsionen   |
| M00.25 | Arthrit/Polyarth d sonst Streptok Becken/Oberschenkel    | N01.2  | Rapid-progress nephrit Synd, diffuse membranöse GN        |
| M00.26 | Arthrit/Polyarth d sonst Streptokokken Unterschenkel     | N01.3  | Rapid-progress nephrit Synd, diff mesangioprolif GN       |
| M00.27 | Arthrit/Polyarth d sonst Streptokokken Knöchel/Fuß       | N01.4  | Rapid-progress nephrit Synd, diff endokap-prolif GN       |
| M00.28 | Arthrit/Polyarth d sonst Streptokokken, sonst Lok        | N01.5  | Rapid-progress nephrit Synd, diff mesangiokapilläre GN    |
| M00.29 | Arthrit/Polyarth d sonst Streptokokken, nnbez Lok        | N01.6  | Rapid-progress nephrit Synd, Dense-deposit-KH             |
| M00.90 | Eitrige Arthritis, nnbez, mehrere Lok                    | N01.7  | Rapid-progress nephrit Synd, GN m diff Halbmondbild       |
| M00.91 | Eitrige Arthritis, nnbez, Schulterregion                 | N01.8  | Rapid-progress nephrit Synd, sonst morpholog Veränder     |
| M00.92 | Eitrige Arthritis, nnbez, Oberarm                        | N01.9  | Rapid-progress nephrit Synd, Art morph Veränderung nnbez  |
| M00.93 | Eitrige Arthritis, nnbez, Unterarm                       | N03.0  | Chron nephrit Synd, minimale glomeruläre Läsion           |
| M00.94 | Eitrige Arthritis, nnbez, Hand                           | N03.1  | Chron nephrit Synd, fokale/segmentale glomerul Läsionen   |
| M00.95 | Eitrige Arthritis, nnbez, Beckenregion/Oberschenkel      | N03.2  | Chron nephrit Synd, diffuse membranöse GN                 |
| M00.96 | Eitrige Arthritis, nnbez, Unterschenkel                  | N03.3  | Chron nephrit Synd, diffuse mesangioproliferative GN      |
| M00.97 | Eitrige Arthritis, nnbez, Knöchel/Fuß                    | N03.4  | Chron nephrit Synd, diffuse endokapillär-proliferative GN |
| M00.98 | Eitrige Arthritis, nnbez, sonstige Lokalisationen        | N03.5  | Chron nephrit Synd, diffuse mesangiokapilläre GN          |
| M00.99 | Eitrige Arthritis, nnbez, nnbez Lokalisationen           | N03.6  | Chron nephrit Synd, Dense-deposit-KH                      |

|       |   |        |   |
|-------|---|--------|---|
| N03.7 | Chron nephrit Synd, GN m diffuser Halbmondbildung         | N15.9  | Tubulointerstitielle Nierenkrankheit, nnbez         |
| N03.8 | Chron nephrit Synd, sonst morphol Veränderungen           | N28.9  | Krankheit Niere/Ureter, nnbez                       |
| N03.9 | Chron nephrit Synd, Art morphol Veränderung nnbez         | R06.0  | Dyspnoe   |
| N04.0 | Nephrotisches Synd, minimale glomeruläre Läsion           | R06.4  | Hyperventilation                                    |
| N04.1 | Nephrotisches Synd, fokale/segment glomerul Läsionen      | R06.88 | So u nnbez Stör Atmung                              |
| N04.2 | Nephrotisches Synd, diffuse membranöse GN                 | R16.0  | Hepatomegalie, aonkl                                |
| N04.3 | Nephrotisches Synd, diffuse mesangioproliferative GN      | R16.1  | Splenomegalie, aonkl                                |
| N04.4 | Nephrotisches Synd, diffuse endokapillär-proliferative GN | R21    | Hautausschlag u sonst unspezifische Hauteruptionen  |
| N04.5 | Nephrotisches Synd, diffuse mesangiokapilläre GN          | R50.2  | Medikamenten-induziertes Fieber [Drug fever]        |
| N04.6 | Nephrotisches Syndrom, Dense-deposit-Krankheit            | R50.80 | Fieber unbekannter Ursache                          |
| N04.7 | Nephrotisches Synd, GN m diffuser Halbmondbildung         | R50.88 | Sonstiges näher bezeichnetes Fieber                 |
| N04.8 | Nephrotisches Synd, sonst morphol Veränderungen           | R50.9  | Fieber, nnbez                                       |
| N04.9 | Nephrotisches Synd, Art morphol Veränderung nnbez         | R51    | Kopfschmerz   |
| N05.0 | Nnbez nephrit Synd, minimale glomeruläre Läsion           | R53    | Unwohlsein u Ermüdung                               |
| N05.1 | Nnbez nephrit Synd, fokale/segmentale glomerul Läsionen   | R57.2  | Septischer Schock                                   |
| N05.2 | Nnbez nephrit Synd, diffuse membranöse GN                 | R59.0  | Lymphknotenvergrößerung, umschrieben                |
| N05.3 | Nnbez nephrit Synd, diffuse mesangioproliferative GN      | R59.1  | Lymphknotenvergrößerung, generalisiert              |
| N05.4 | Nnbez nephrit Synd, diffuse endokapillär-proliferative GN | R59.9  | Lymphknotenvergrößerung, nnbez                      |
| N05.5 | Nnbez nephrit Synd, diffuse mesangiokapilläre GN          | R61.0  | Hyperhidrose, umschrieben                           |
| N05.6 | Nnbez nephrit Synd, Dense-deposit-KH                      | R61.1  | Hyperhidrose, generalisiert                         |
| N05.7 | Nnbez nephrit Synd, GN m diffuser Halbmondbildung         | R61.9  | Hyperhidrose, nnbez                                 |
| N05.8 | Nnbez nephrit Synd, sonst morpholog Veränderungen         | R62.0  | Verzögertes Erreichen von Entwicklungsstufen        |
| N05.9 | Nnbez nephrit Synd, Art morpholog Veränderung nnbez       | R62.8  | So Ausbleiben erwartete physiolog Entwicklung       |
| N14.0 | Analgetika-Nephropathie                                   | R62.9  | Ausbleiben erwartete physiolog Entwicklung, nnbez   |
| N14.1 | Nephropathie d so AM/Drogen/biol akt Subst                | R63.4  | Abnorme Gewichtsabnahme                             |
| N14.2 | Nephropathie d nnbez AM/Drogen/biol aktive Subst          | R64    | Kachexie  |
| N14.3 | Nephropathie d Schwermetalle                              | U04.9  | Schweres akutes respiratorisches Syndr [SARS] nnbez |
| N14.4 | Toxische Nephropathie, aonkl                              | Z29.1  | Immunprophylaxe                                     |
| N15.0 | Balkan-Nephropathie                                       | Z29.2  | Sonstige prophylaktische Chemotherapie              |
| N15.8 | Sonst nbez tubulointerstitielle Nieren-KH                 | Z29.8  | Sonstige nbez prophylaktische Maßnahmen             |

**Diagnose für MDC 18A (MDC18A-2)**

|       |  |       |   |
|-------|--|-------|---|
| B20   | Infekt/paras KH infolge HIV-KH [Hum Immdef-Vir-KH] | B23.8 | Sonstige nbez Krankheitszustände infolge HIV-KH |
| B21   | BNB infolge HIV-KH [Hum Immundefiz-Virus-KH]       | B24   | Nnbez HIV-KH [Humane Immundefizienz-Virus-KH]   |
| B22   | Sonst nbez KH infolge HIV-KH [Hum Immdef-Vir-KH]   | F02.4 | Demenz b HIV-KH [Hum Imdef-VirusKH]             |
| B23.0 | Akutes HIV-Infektionssyndrom                       |       |   |

**ADRG S01 HIV-Krankheit mit OR-Prozedur**

OR-Prozedur

**DRG S01Z HIV-Krankheit mit OR-Prozedur**

**ADRG S60 HIV-Krankheit, ein Belegungstag**

Verweildauer ist gleich 1 Tag und Entlassungsgrund ist ungleich Verstorben

**DRG S60Z HIV-Krankheit, ein Belegungstag**

**ADRG S62 Bösartige Neubildung bei HIV-Krankheit**

Hauptdiagnose in Tabelle S62-1

**DRG S62Z Bösartige Neubildung bei HIV-Krankheit**

**Diagnose S62-1**

|       |   |       |  |
|-------|---|-------|--|
| B21   | BNB infolge HIV-KH [Hum Immundefiz-Virus-KH]              | C44.2 | Sonstige BNB: Haut des Ohres u des äußeren Gehörganges |
| C44.0 | Sonstige bösartige Neubildungen: Lippenhaut               | C44.3 | Sonst BNB: Haut sonst u nnbez Teile des Gesichtes      |
| C44.1 | Sonstige BNB: Haut des Augenlides, einschließlich Kanthus | C44.4 | Sonstige BNB: Behaarte Kopfhaut und Haut des Halses    |

|       |   |       |   |
|-------|---|-------|---|
| C44.5 | Sonstige bösartige Neubildungen: Haut des Rumpfes         | C83.2 | NHL, Gemischt klein-/großzellig (diffus)      |
| C44.6 | Sonst BNB: Haut der oberen Extremität, einschl Schulter   | C83.3 | Non-Hodgkin-Lymphom, großzellig (diffus)      |
| C44.7 | Sonst BNB: Haut der unteren Extremität, einschließl Hüfte | C83.4 | Non-Hodgkin-Lymphom, immunoblastisch (diffus) |
| C44.8 | Sonstige BNB: Haut, mehrere Teilbereiche überlappend      | C83.5 | Non-Hodgkin-Lymphom, lymphoblastisch (diffus) |
| C44.9 | BNB Haut, nnbez   | C83.6 | Non-Hodgkin-Lymphom, undifferenziert (diffus) |
| C46.0 | Kaposi-Sarkom Haut  | C83.7 | Burkitt-Tumor                                 |
| C46.1 | Kaposi-Sarkom Weichteilgewebe                             | C83.8 | Sonst Typen diffuses Non-Hodgkin-Lymphom      |
| C46.2 | Kaposi-Sarkom Gaumen                                      | C83.9 | Diffuses Non-Hodgkin-Lymphom, nnbez           |
| C46.3 | Kaposi-Sarkom Lymphknoten                                 | C84.2 | T-Zonen-Lymphom                               |
| C46.7 | Kaposi-Sarkom sonstige Lok                                | C84.3 | Lymphoepitheloides Lymphom                    |
| C46.8 | Kaposi-Sarkom mehrere Organe                              | C84.4 | T-Zell-Lymphom, peripher                      |
| C46.9 | Kaposi-Sarkom, nnbez                                      | C84.5 | Sonst u nnbez T-Zell-Lymphome                 |
| C82.2 | Non-Hodgkin-Lymphom, großzellig, follikulär               | C85.1 | B-Zell-Lymphom, nnbez                         |
| C83.0 | Non-Hodgkin-Lymphom, kleinzellig (diffus)                 | C85.9 | Non-Hodgkin-Lymphom, Typ nnbez                |

**ADRG S63****Infektion bei HIV-Krankheit**

Hauptdiagnose in Tabelle S63-1

**DRG S63A****Infektion bei HIV-Krankheit mit komplexer Diagnose und äußerst schweren CC**

Diagnose in Tabelle S63-2 und PCCL &gt; 3

**DRG S63B****Infektion bei HIV-Krankheit ohne komplexe Diagnose oder ohne äußerst schwere CC****Diagnose S63-1**

|        |   |        |  |
|--------|---|--------|--|
| A02.0  | Salmonellenenteritis                                  | A40.9  | Sepsis durch Streptokokken, nicht näher bezeichnet         |
| A02.1  | Salmonellensepsis                                     | A41.0  | Sepsis durch Staphylococcus aureus                         |
| A02.2  | Lokalisierte Salmonelleninfektionen                   | A41.1  | Sepsis durch sonstige näher bezeichnete Staphylokokken     |
| A02.8  | Sonstige nbez Salmonelleninfektionen                  | A41.2  | Sepsis durch nnbez Staphylokokken                          |
| A02.9  | Salmonelleninfektion, nnbez                           | A41.3  | Sepsis durch Haemophilus influenzae                        |
| A04.0  | Darminfektion durch enteropathogene E coli            | A41.4  | Sepsis durch Anaerobier                                    |
| A04.1  | Darminfektion durch enterotoxinbildende E coli        | A41.51 | Sepsis durch Escherichia coli [E coli]                     |
| A04.2  | Darminfektion durch enteroinvasive E coli             | A41.52 | Sepsis durch Pseudomonas                                   |
| A04.3  | Darminfektion durch enterohämorrhagische E coli       | A41.58 | Sepsis durch sonstige gramnegative Erreger                 |
| A04.4  | Sonstige Darminfektionen durch Escherichia coli       | A41.8  | Sonstige nbez Sepsis                                       |
| A04.5  | Enteritis durch Campylobacter                         | A41.9  | Sepsis, nnbez  |
| A04.6  | Enteritis durch Yersinia enterocolitica               | A43.0  | Pulmonale Nokardiose                                       |
| A04.7  | Enterokolitis durch Clostridium difficile             | A43.1  | Nokardiose der Haut  |
| A04.8  | Sonst nbez bakterielle Darminfektionen                | A43.8  | Sonstige Formen der Nokardiose                             |
| A04.9  | Bakterielle Darminfektion, nnbez                      | A43.9  | Nokardiose, nnbez  |
| A07.2  | Kryptosporidiose                                      | A48.1  | Legionellose mit Pneumonie                                 |
| A07.3  | Isosporose  | A48.2  | Legionellose ohne Pneumonie [Pontiac-Fieber]               |
| A08.0  | Enteritis durch Rotaviren                             | A51.0  | Primärer syphilitischer Genitalaffekt                      |
| A08.1  | Akute Gastroenteritis Norovirus [Norwalk-Virus]       | A51.1  | Analer Primäraffekt bei Syphilis                           |
| A08.2  | Enteritis durch Adenoviren                            | A51.2  | Primäraffekt bei Syphilis, sonstige Lok                    |
| A08.3  | Enteritis durch sonstige Viren                        | A51.3  | Sek Syphilis Haut u Schleimhäute                           |
| A08.4  | Virusbedingte Darminfektion, nnbez                    | A51.4  | Sonstige sekundäre Syphilis                                |
| A08.5  | Sonstige nbez Darminfektionen                         | A51.5  | Latente Frühsyphilis                                       |
| A18.0  | Tuberkulose Knochen u Gelenke                         | A51.9  | Frühsyphilis, nnbez  |
| A18.1  | Tuberkulose Urogenitalsystem                          | A52.0  | Kardiovaskuläre Syphilis                                   |
| A18.3  | TB Darm, Peritoneum u Mesenterial-LK                  | A52.1  | Floride Neurosyphilis                                      |
| A18.4  | Tuberkulose Haut u Unterhautgewebe                    | A52.2  | Asymptomatische Neurosyphilis                              |
| A18.5  | Tuberkulose des Auges                                 | A52.3  | Neurosyphilis, nnbez                                       |
| A18.6  | Tuberkulose des Ohres                                 | A52.7  | Sonstige floride Spätsyphilis                              |
| A18.7  | Tuberkulose der Nebennieren                           | A52.8  | Latente Spätsyphilis                                       |
| A31.1  | Infektion Haut durch sonstige Mykobakterien           | A52.9  | Spätsyphilis, nnbez  |
| A31.80 | Disseminierte atypische Mykobakteriose                | A53.0  | Latente Syphilis, nicht als früh od spät bez               |
| A31.88 | Sonstige Infektionen durch Mykobakterien              | A53.9  | Syphilis, nnbez  |
| A31.9  | Infektion durch Mykobakterien, nicht näher bezeichnet | A60.0  | Infekt Genitalorgane u Urogenitaltrakt durch Herpesviren   |
| A40.0  | Sepsis durch Streptokokken, Gruppe A                  | A60.1  | Infekt der Perianalhaut und des Rektums durch Herpesviren  |
| A40.1  | Sepsis durch Streptokokken, Gruppe B                  | A60.9  | Infektion des Anogenitalbereiches durch Herpesviren, nnbez |
| A40.2  | Sepsis durch Streptokokken, Gruppe D                  | A74.0  | Chlamydienkonjunktivitis                                   |
| A40.3  | Sepsis durch Streptococcus pneumoniae                 | A74.8  | Sonstige Chlamydienkrankheiten                             |
| A40.8  | Sonst Sepsis durch Streptokokken                      | A74.9  | Chlamydieninfektion, nnbez                                 |

|        |   |       |  |
|--------|---|-------|--|
| A81.2  | Progressive multifokale Leukenzephalopathie                 | B39.0 | Akute Histoplasmose Lunge durch Histoplasma capsulatum   |
| A87.0  | Meningitis durch Enteroviren                                | B39.1 | Chron Histoplasmose Lunge durch Histoplasma capsulatum   |
| A87.1  | Meningitis durch Adenoviren                                 | B39.2 | Histoplasm Lunge durch Histoplasma capsulatum, nnbez     |
| A87.8  | Sonstige Virusmeningitis                                    | B39.3 | Disseminierte Histoplasmose durch Histoplasma capsulatum |
| A87.9  | Virusmeningitis, nnbez                                      | B39.4 | Histoplasmose durch Histoplasma capsulatum, nnbez        |
| B00.0  | Ekzema herpeticum Kaposi                                    | B39.5 | Histoplasmose durch Histoplasma duboisii                 |
| B00.1  | Dermatitis vesicularis d Herpesviren                        | B39.9 | Histoplasmose, nnbez                                     |
| B00.2  | Gingivostomatitis herpetica u Pharyngotonsillitis herpetica | B44.0 | Invasive Aspergillose der Lunge                          |
| B00.3  | Meningitis durch Herpesviren                                | B44.1 | Sonstige Aspergillose der Lunge                          |
| B00.4  | Enzephalitis durch Herpesviren                              | B44.2 | Aspergillose der Tonsillen                               |
| B00.5  | Augenkrankheit durch Herpesviren                            | B44.7 | Disseminierte Aspergillose                               |
| B00.7  | Disseminierte Herpesvirus-KH                                | B44.8 | Sonstige Formen der Aspergillose                         |
| B00.8  | Sonstige Infektionsformen durch Herpesviren                 | B44.9 | Aspergillose, nnbez                                      |
| B00.9  | Infektion durch Herpesviren, nnbez                          | B45.0 | Kryptokokkose der Lunge                                  |
| B02.0  | Zoster-Enzephalitis   | B45.1 | Kryptokokkose des Gehirns                                |
| B02.1  | Zoster-Meningitis   | B45.2 | Kryptokokkose der Haut                                   |
| B02.2  | Zoster m Beteiligung anderer Abschnitte des Nervensystems   | B45.3 | Kryptokokkose der Knochen                                |
| B02.3  | Zoster ophthalmicus   | B45.7 | Disseminierte Kryptokokkose                              |
| B02.7  | Zoster generalisatus  | B45.8 | Sonstige Formen der Kryptokokkose                        |
| B02.8  | Zoster mit sonstigen Komplikationen                         | B45.9 | Kryptokokkose, nnbez                                     |
| B02.9  | Zoster ohne Komplikation                                    | B48.7 | Mykosen durch opportunistisch-pathogene Pilze            |
| B05.0  | Masern, kompliziert durch Enzephalitis                      | B55.0 | Viszerale Leishmaniose                                   |
| B05.1  | Masern, kompliziert durch Meningitis                        | B58.0 | Augenerkrankung durch Toxoplasmen                        |
| B05.2  | Masern, kompliziert durch Pneumonie                         | B58.1 | Hepatitis durch Toxoplasmen                              |
| B05.3  | Masern, kompliziert durch Otitis media                      | B58.2 | Meningoenzephalitis durch Toxoplasmen                    |
| B05.4  | Masern mit Darmkomplikationen                               | B58.3 | Toxoplasmose Lunge                                       |
| B05.8  | Masern mit sonstigen Komplikationen                         | B58.8 | Toxoplasmosen mit Beteiligung sonstiger Organe           |
| B05.9  | Masern ohne Komplikation                                    | B58.9 | Toxoplasmose, nnbez                                      |
| B17.1  | Akute Virushepatitis C                                      | B59   | Pneumozystose  |
| B20    | Infekt/paras KH infolge HIV-KH [Hum Immdef-Vir-KH]          | B60.0 | Babesiose  |
| B25.0  | Pneumonie durch Zytomegalieviren                            | B60.1 | Akanthamöbiasis  |
| B25.1  | Hepatitis durch Zytomegalieviren                            | B60.2 | Naegleriainfektion                                       |
| B25.2  | Pankreatitis durch Zytomegalieviren                         | B60.8 | Sonstige näher bezeichnete Protozoenkrankheiten          |
| B25.80 | Infekt des Verdauungstraktes durch Zytomegalieviren         | B78.0 | Strongyloidiasis des Darms                               |
| B25.88 | Sonstige Zytomegalie  | B78.1 | Strongyloidiasis der Haut                                |
| B25.9  | Zytomegalie, nnbez  | B78.7 | Disseminierte Strongyloidiasis                           |
| B34.4  | Infektion durch Papovaviren nnbez Lok                       | B78.9 | Strongyloidiasis, nnbez                                  |
| B34.9  | Virusinfektion, nnbez                                       | B88.8 | Sonstiger nbez Parasitenbefall der Haut                  |
| B35.0  | Tinea barbae und Tinea capitis                              | I33.0 | Akute und subakute infektiöse Endokarditis               |
| B35.1  | Tinea unguium   | I33.9 | Akute Endokarditis, nicht näher bezeichnet               |
| B35.2  | Tinea manuum  | I38   | Endokarditis, Herzklappe nnbez                           |
| B35.3  | Tinea pedis   | I40.0 | Infektiöse Myokarditis                                   |
| B35.4  | Tinea corporis  | I40.1 | Isolierte Myokarditis                                    |
| B35.5  | Tinea imbricata   | I40.8 | Sonstige akute Myokarditis                               |
| B35.6  | Tinea cruris  | I40.9 | Akute Myokarditis, nnbez                                 |
| B35.8  | Sonstige Dermatophytosen                                    | I42.9 | Kardiomyopathie, nnbez                                   |
| B35.9  | Dermatophytose, nnbez                                       | I67.3 | Progressive subkortik vaskul Enzephalopathie             |
| B36.0  | Pityriasis versicolor                                       | J12.3 | Pneumonie durch humanes Metapneumovirus                  |
| B36.1  | Tinea nigra   | J12.8 | Pneumonie d sonstige Viren                               |
| B36.2  | Piedra alba [weiße Piedra]                                  | J12.9 | Viruspneumonie, nnbez                                    |
| B36.3  | Piedra nigra [schwarze Piedra]                              | J13   | Pneumonie d Streptococcus pneumoniae                     |
| B36.8  | Sonstige nbez oberflächliche Mykosen                        | J14   | Pneumonie d Haemophilus influenzae                       |
| B36.9  | Oberflächliche Mykose, nnbez                                | J15.0 | Pneumonie d Klebsiella pneumoniae                        |
| B37.0  | Candida-Stomatitis  | J15.1 | Pneumonie d Pseudomonas                                  |
| B37.1  | Kandidose der Lunge   | J15.2 | Pneumonie d Staphylokokken                               |
| B37.2  | Kandidose der Haut und der Nägel                            | J15.3 | Pneumonie d Streptokokken Gruppe B                       |
| B37.5  | Candida-Meningitis  | J15.4 | Pneumonie d sonstige Streptokokken                       |
| B37.6  | Candida-Endokarditis  | J15.5 | Pneumonie d Escherichia coli                             |
| B37.7  | Candida-Sepsis  | J15.6 | Pneumonie d and aerobe gramnegative Bakterien            |
| B37.81 | Candida-Ösophagitis   | J15.7 | Pneumonie d Mycoplasma pneumoniae                        |
| B37.88 | Kandidose an sonst Lok                                      | J15.8 | Sonstige bakterielle Pneumonie                           |
| B37.9  | Kandidose, nnbez  | J15.9 | Bakterielle Pneumonie, nnbez                             |
| B38.0  | Akute Kokzidioidomykose Lunge                               | J16.0 | Pneumonie d Chlamydien                                   |
| B38.1  | Chronische Kokzidioidomykose der Lunge                      | J16.8 | Pneumonie d sonstige nbez Infektionserreger              |
| B38.2  | Kokzidioidomykose der Lunge, nnbez                          | J18.0 | Bronchopneumonie, nnbez                                  |
| B38.3  | Kokzidioidomykose der Haut                                  | J18.1 | Lobärpneumonie, nnbez                                    |
| B38.4  | Kokzidioidomykose der Meningen                              | J18.8 | Sonstige Pneumonie, Erreger nnbez                        |
| B38.7  | Disseminierte Kokzidioidomykose                             | J18.9 | Pneumonie, nnbez   |
| B38.8  | Sonstige Formen der Kokzidioidomykose                       | J85.0 | Gangrän u Nekrose Lunge                                  |
| B38.9  | Kokzidioidomykose, nicht näher bezeichnet                   | J85.1 | Abszeß d Lunge m Pneumonie                               |

|       |                               |       |   |
|-------|-------------------------------|-------|---|
| J85.2 | Abszeß d Lunge oh Pneumonie   | J93.9 | Pneumothorax, nnbez                                 |
| J93.1 | Sonstiger Spontanpneumothorax | R57.2 | Septischer Schock                                   |
| J93.8 | Sonstiger Pneumothorax        | U04.9 | Schweres akutes respiratorisches Syndr [SARS] nnbez |

**Diagnose S63-2**

|       |  |       |  |
|-------|--|-------|--|
| A15.0 | LuTB, d mikr Unt Sput ges, m/o Nachw d Kult o molbiol Verf   | A18.1 | Tuberkulose Urogenitalsystem                           |
| A15.1 | Lungentuberkulose, nur durch Kultur gesichert                | A18.2 | Tuberkulose peripherer Lymphknoten                     |
| A15.2 | Lungentuberkulose, histologisch gesichert                    | A18.3 | TB Darm, Peritoneum u Mesenterial-LK                   |
| A15.3 | LungenTB, durch so u nnbez Untersuchungsverf gesichert       | A18.4 | Tuberkulose Haut u Unterhautgewebe                     |
| A15.4 | TB intrathor Lymphknoten, bakt, molbiol od histol gesichert  | A18.5 | Tuberkulose des Auges                                  |
| A15.5 | TB Larynx, Trach u Bronch, bakt, molbiol od histol gesichert | A18.6 | Tuberkulose des Ohres                                  |
| A15.6 | Tuberkulöse Pleuritis, bakt, molbiol od histol gesichert     | A18.7 | Tuberkulose der Nebennieren                            |
| A15.7 | Primäre TB Atmungsorgane, bakt, molbiol od histol gesichert  | A18.8 | Tuberkulose sonstiger nbez Organe                      |
| A15.8 | Sonst TB Atmungsorgane, bakt, molbiol od histol gesichert    | A19.0 | Akute Miliartuberkulose einer einzel nbez Lokalisation |
| A15.9 | Nnbez TB Atmungsorgane, bakt, molekbiol od histol gesich     | A19.1 | Akute Miliartuberkulose mehrerer Lokalisationen        |
| A16.0 | Lungentuberkulose, bakt, molbiol u histol n gesichert        | A19.2 | Akute Miliartuberkulose, nnbez                         |
| A16.1 | Lungentuberkulose, bakt, molbiol u hist Unt n durchgef       | A19.8 | Sonstige Miliartuberkulose                             |
| A16.2 | LungenTB oh Angabe bakt, molekularbiolog od histol Sicher    | A19.9 | Miliartuberkulose, nnbez                               |
| A16.3 | TB intrathorak LK oh Ang bakt, molekularbiol od hist Sicher  | A31.0 | Infektion Lunge durch sonstige Mykobakterien           |
| A16.4 | TB Larynx/Trach/Bronch oh Ang bakt, molekbiol od hist Sich   | B55.0 | Viszerale Leishmaniose                                 |
| A16.5 | Tuberkulöse Pleuritis oh Ang bakt, molekbiol od hist Sich    | B58.2 | Meningoenzephalitis durch Toxoplasmen                  |
| A16.7 | Prim TB AtmOrg oh Ang bakt, molekularbiol od hist Sich       | B59   | Pneumozystose  |
| A16.8 | Sonst TB AtmOrg oh Ang bakt, molekularbiolog od hist Sich    | J85.0 | Gangrän u Nekrose Lunge                                |
| A16.9 | Nnbez TB AtmOrg oh Ang bakt, molekbiol od hist Sich          | J85.1 | Abszeß d Lunge m Pneumonie                             |
| A17.0 | Tuberkulöse Meningitis                                       | J85.2 | Abszeß d Lunge oh Pneumonie                            |
| A17.1 | Meningeales Tuberkulom                                       | J85.3 | Abszeß d Mediastinums                                  |
| A17.8 | Sonstige Tuberkulose Nervensystem                            | J86.0 | Pyothorax m Fistel                                     |
| A17.9 | Tuberkulose des Nervensystems, nnbez                         | J86.9 | Pyothorax oh Fistel                                    |
| A18.0 | Tuberkulose Knochen u Gelenke                                |       |  |

**ADRG S64****Andere HIV-Krankheit**

Hauptdiagnose in Tabelle S64-1

**DRG S64Z****Andere HIV-Krankheit****Diagnose S64-1**

|       |  |       |   |
|-------|--|-------|---|
| B22   | Sonst nbez KH infolge HIV-KH [Hum Immdef-Vir-KH] | B23.8 | Sonstige nbez Krankheitszustände infolge HIV-KH |
| B23.0 | Akutes HIV-Infektionssyndrom                     | B24   | Nnbez HIV-KH [Humane Immundefizienz-Virus-KH]   |

**ADRG S65****Andere Erkrankungen bei HIV-Krankheit**

Hauptdiagnose in Tabelle S65-1

**DRG S65A****Andere Erkrankungen bei HIV-Krankheit mit Herzinfarkt oder chronisch ischämischer Herzkrankheit oder äußerst schweren CC**

Hauptdiagnose in Tabelle S65-2 oder PCCL &gt; 3

**DRG S65B****Andere Erkrankungen bei HIV-Krankheit ohne Herzinfarkt, ohne chronisch ischämische Herzkrankheit, ohne äußerst schwere CC****Diagnose S65-1**

|       |  |       |  |
|-------|--|-------|--|
| A81.8 | Sonstige atypische Virus-Infektionen des ZNS   | D50.1 | Sideropenische Dysphagie                         |
| A81.9 | Atypische Virus-Infektion des ZNS, nnbez       | D50.8 | Sonstige Eisenmangelanämien                      |
| A85.0 | Enzephalitis durch Enteroviren                 | D50.9 | Eisenmangelanämie, nnbez                         |
| A85.1 | Enzephalitis durch Adenoviren                  | D51.0 | Vit-B12-Mangelanämie d Mangel Intrinsic-Faktor   |
| A85.8 | Sonstige nbez Virusenzenephalitis              | D51.1 | Vit-B12-MangAnäm selek Vit-B12-Malabs m Proturie |
| A86   | Virusenzenephalitis, nnbez                     | D51.2 | Transcobalamin-II-Mangel (-Anämie)               |
| A88.8 | Sonstige nbez Virusinfektionen des ZNS         | D51.3 | Sonstige alimentäre Vitamin-B12-Mangelanämie     |
| A89   | Virusinfektion des ZNS, nicht näher bezeichnet | D51.8 | Sonstige Vitamin-B12-Mangelanämien               |
| D50.0 | Eisenmangelanämie nach Blutverlust (chronisch) | D51.9 | Vitamin-B12-Mangelanämie, nnbez                  |

|        |   |       |   |
|--------|---|-------|---|
| D52.0  | Alimentäre Folsäure-Mangelanämie                              | D81.2 | Schwer komb Immundef [SCID] m niedr/norm B-Zellen-Z |
| D52.1  | Arzneimittelinduzierte Folsäure-Mangelanämie                  | D81.6 | Haupthistokompat-Kompl-KI-I-Defekt [MHC-KI-I-D]     |
| D52.8  | Sonstige Folsäure-Mangelanämien                               | D81.7 | Haupthistokompat-Kompl-KI-II-Defekt [MHC-KI-II-D]   |
| D52.9  | Folsäure-Mangelanämie, nnbez                                  | D81.8 | Sonstige kombinierte Immundefekte                   |
| D53.0  | Eiweißmangelanämie  | D81.9 | Kombinierter Immundefekt, nnbez                     |
| D53.1  | Sonstige megaloblastäre Anämien, aonkl                        | D82.2 | Immundef m disproport Kleinwuchs                    |
| D53.2  | Skorbutanämie   | D82.3 | Immundefekt m hereditär defekter Reakt auf EBV      |
| D53.8  | Sonstige nbez alimentäre Anämien                              | D82.4 | Hyperimmunglobulin-E[IgE]-Syndrom                   |
| D53.9  | Alimentäre Anämie, nnbez                                      | D82.8 | Immundefekte in Verbind m and nbez schw Defekten    |
| D59.0  | AM-induzierte autoimmunhämolytische Anämie                    | D82.9 | Immundefekt in Verbindung m schwer Defekt, nnbez    |
| D59.1  | Sonstige autoimmunhämolytische Anämien                        | D83.0 | Variab Immundef überw Abweich B-Zellen-Zahl/-Funkt  |
| D59.2  | AM-induzierte nicht-autoimmunhämolyt Anämie                   | D83.1 | Variab Immundef m überw immunregulator T-Zell-Stör  |
| D59.4  | Sonstige nicht-autoimmunhämolytische Anämien                  | D83.2 | Variab Immundef m AutoAK gg B-/T-Zellen             |
| D59.5  | Paroxys nächtl Hämoglobinurie [Marchiafava-Micheli]           | D83.8 | Sonstige variable Immundefekte                      |
| D59.6  | Hämoglobinurie d Hämolyse infolg so äuß Ursach                | D83.9 | Variabler Immundefekt, nnbez                        |
| D59.8  | Sonstige erworbene hämolytische Anämien                       | D84.0 | Lymphozytenfunktion-Antigen-1[LFA-1]-Defekt         |
| D59.9  | Erworbene hämolytische Anämie, nnbez                          | D84.1 | Defekte im Komplementsystem                         |
| D60.0  | Chron erworbene isolierte aplastische Anämie                  | D84.8 | Sonstige nbez Immundefekte                          |
| D60.1  | Transitorische erworb isolierte aplastische Anämie            | D84.9 | Immundefekt, nnbez                                  |
| D60.8  | Sonstige erworb isolierte aplastische Anämien                 | D89.9 | Störung m Beteiligung Immunsystem, nnbez            |
| D60.9  | Erworbene isolierte aplastische Anämie, nnbez                 | E40   | Kwashiorkor   |
| D61.10 | Aplastische Anämie infolge zytostatischer Therapie            | E41   | Alimentärer Marasmus                                |
| D61.18 | Sonstige arzneimittelinduzierte aplastische Anämie            | E42   | Kwashiorkor-Marasmus                                |
| D61.19 | Arzneimittelinduzierte aplastische Anämie, nnbez              | E43   | Nnbez erhebliche Energie- u Eiweißmangelernährung   |
| D61.2  | Aplastische Anämie infolge sonst äuß Ursachen                 | E44.0 | Mäßige Energie- u Eiweißmangelernährung             |
| D61.3  | Idiopathische aplastische Anämie                              | E44.1 | Leichte Energie- u Eiweißmangelernährung            |
| D61.8  | Sonstige nbez aplastische Anämien                             | E45   | EntwicklVerzög d Energie- u Eiweißmangelernährung   |
| D61.9  | Aplastische Anämie, nnbez                                     | E46   | Nnbez Energie- u Eiweißmangelernährung              |
| D62    | Akute Blutungsanämie  | E50.0 | Vitamin-A-Mangel m Xerosis conjunctivae             |
| D64.0  | Hereditäre sideroachrest [sideroblast] Anämie                 | E50.1 | Vit-A-Mangel m Bitot-Flecken u Xerosis conjunctiv   |
| D64.1  | Sek sideroachrest [sideroblast] Anämie (KH-bed)               | E50.2 | Vitamin-A-Mangel mit Hornhautxerose                 |
| D64.2  | Sek sideroachrest [sideroblast] Anämie d AM/Toxin             | E50.3 | Vit-A-Mang m Hornhautulzerat u Hornhautxerose       |
| D64.3  | Sonstige sideroachrest [sideroblast] Anämien                  | E50.4 | Vitamin-A-Mangel m Keratomalazie                    |
| D64.4  | Kongenitale dyserythropoetische Anämie                        | E50.5 | Vitamin-A-Mangel m Nachtblindheit                   |
| D64.8  | Sonstige nbez Anämien   | E50.6 | Vit-A-Mang m xerophthalmischen Narb Hornhaut        |
| D64.9  | Anämie, nnbez   | E50.7 | Sonst Manifest Vit-A-Mangel am Auge                 |
| D69.52 | Heparin-induzierte Thrombozytopenie Typ I                     | E50.8 | Sonstige Manifestationen Vitamin-A-Mangel           |
| D69.53 | Heparin-induzierte Thrombozytopenie Typ II                    | E50.9 | Vitamin-A-Mangel, nnbez                             |
| D69.57 | Sonst sek ThromboPen, transfusionsrefraktär                   | E51.1 | Beriberi  |
| D69.58 | Sonst sek ThromboPen, n transfusionsrefraktär                 | E51.2 | Wernicke-Enzephalopathie                            |
| D69.59 | Sekundäre Thrombozytopenie, nicht näher bezeichnet            | E51.8 | Sonstige Manifestationen Thiaminmangel              |
| D69.60 | ThromboPen, nnbez, transfusrefr                               | E51.9 | Thiaminmangel, nnbez                                |
| D69.61 | ThromboPen, nnbez, n transfusrefr bez                         | E52   | Niazinmangel [Pellagra]                             |
| D70.0  | Angeb Agranulozyt u Neutropen                                 | E53.0 | Riboflavinmangel                                    |
| D70.10 | Arzneimittelinduz Agranulozyt/Neutropenie: Krit Ph < 4Tg      | E53.1 | Pyridoxinmangel                                     |
| D70.11 | Arzneimittelinduz Agranulozyt/Neutropenie: Krit Ph 10-19Tg    | E53.8 | Mangel sonst nbez Vitamine Vit-B-Komplex            |
| D70.12 | Arzneimittelinduz Agranulozyt/Neutropenie: Krit Ph > 19Tg     | E53.9 | Vitamin-B-Mangel, nnbez                             |
| D70.13 | Arzneimittelinduz Agranulozyt/Neutropenie: Krit Ph 4 - < 7Tg  | E54   | Askorbinsäuremangel                                 |
| D70.14 | Arzneimittelinduz Agranulozyt/Neutropenie: Krit Ph 7 - < 10Tg | E55.0 | Floride Rachitis                                    |
| D70.18 | Sonst VerForm arzneimittelinduz Agranulozyt/Neutropenie       | E55.9 | Vitamin-D-Mangel, nnbez                             |
| D70.19 | Arzneimittelinduz Agranulozyt/Neutropenie, nnbez              | E56.0 | Vitamin-E-Mangel                                    |
| D70.3  | Sonstige Agranulozytose                                       | E56.1 | Vitamin-K-Mangel                                    |
| D70.5  | Zyklische Neutropenie   | E56.8 | Mangel an sonstigen Vitaminen                       |
| D70.6  | Sonstige Neutropenie  | E56.9 | Vitaminmangel, nnbez                                |
| D70.7  | Neutropenie, nicht näher bezeichnet                           | E58   | Alimentärer Kalziummangel                           |
| D73.1  | Hypersplenismus   | E59   | Alimentärer Selenmangel                             |
| D75.2  | Essentielle Thrombozytose                                     | E60   | Alimentärer Zinkmangel                              |
| D75.9  | Krankheit des Blutes und der blutbildenden Organe, nnbez      | E61.0 | Kupfermangel  |
| D80.0  | Hereditäre Hypogammaglobulinämie                              | E61.1 | Eisenmangel   |
| D80.1  | Nichtfamiliäre Hypogammaglobulinämie                          | E61.2 | Magnesiummangel                                     |
| D80.2  | Selektiver Immunglobulin-A-Mangel [IgA-Mangel]                | E61.3 | Manganmangel  |
| D80.3  | Selekt Mangel Immunglobulin-G-Subkl [IgG-Subkl]               | E61.4 | Chrommangel   |
| D80.4  | Selektiver Immunglobulin-M-Mangel [IgM-Mangel]                | E61.5 | Molybdänmangel                                      |
| D80.5  | Immundefekt b erhöhtem Immunglobulin M [IgM]                  | E61.6 | Vanadiummangel                                      |
| D80.6  | AK-Mangel b Normo-/Hypergammaglobulinämie                     | E61.7 | Mangel an mehreren Spurenelementen                  |
| D80.7  | Transit Hypogammaglobulinämie im Kindesalter                  | E61.8 | Mangel sonstige nbez Spurenelementen                |
| D80.8  | Sonst Immundefekte m vorherrsch AK-Mangel                     | E61.9 | Spurenelementmangel, nnbez                          |
| D80.9  | Immundefekt m vorherrsch AK-Mangel, nnbez                     | E63.0 | Mangel an essentiellen Fettsäuren [EFA]             |
| D81.0  | Schwer komb Immundefekt [SCID] m retikul Dysgenes             | E63.1 | Aliment Mangelzust infolge unausgew ZusammSetz Nahr |
| D81.1  | Schwer komb Immundef [SCID] m niedr T-/B-Zellen-Z             | E63.8 | Sonstige nbez alimentäre Mangelzustände             |



|        |  |        |  |
|--------|--|--------|--|
| E63.9  | Alimentärer Mangelzustand, nnbez                         | I24.8  | Sonst Formen der akuten ischämischen HerzkH              |
| E86    | Volumenmangel  | I24.9  | Akute ischämische KH, nnbez                              |
| E88.1  | Lipodystrophie, aonkl                                    | I25.0  | Atheroskler Herz-Kreislauf-KH, so beschrieben            |
| E88.9  | Stoffwechselstörung, nnbez                               | I25.10 | Atheroskl HerzkH, oh hämodyn wirks Sten                  |
| F03    | Nnbez Demenz   | I25.11 | Atheroskl HerzkH, 1-Gefäßkrank                           |
| F05.1  | Delir b Demenz   | I25.12 | Atheroskl HerzkH, 2-Gefäßkrank                           |
| F06.8  | So nbez org psych Stör Schäd/FktStör Gehirn od körp KH   | I25.13 | Atheroskl HerzkH, 3-Gefäßkrank                           |
| F06.9  | Nnbez org psych Stör Schäd/FktStör Gehirn od körp KH     | I25.14 | Atheroskl HerzkH, Sten li Hauptstamm                     |
| F07.9  | Nnbez org Pers-/VerhStör KH/Schäd/FktStör Gehirn körp KH | I25.15 | Atheroskl HerzkH, m stenosis Bypass-Gef                  |
| F09    | Nnbez organ od symptomat psychische Störung              | I25.16 | Atherosklerotische HerzkH: Mit stenosierten Stents       |
| F29    | Nnbez nichtorganische Psychose                           | I25.19 | Atheroskl HerzkH, nnbez                                  |
| F30.0  | Hypomanie  | I25.20 | Alt Myokardinf, 29 T b unt 4 Mon zurücklieg              |
| F30.1  | Manie oh psychotische Symptome                           | I25.21 | Alt Myokardinf, 4 Mon b unt 1 J zurücklieg               |
| F30.2  | Manie m psychotischen Symptomen                          | I25.22 | Alt Myokardinf, 1 J u läng zurücklieg                    |
| F30.9  | Manische Episode, nnbez                                  | I25.29 | Alt Myokardinf, nnbez                                    |
| G04.2  | Bakt Meningoenzephalitis u Meningomyelitis, aonkl        | I25.3  | Herz (-Wand) -Aneurysma                                  |
| G04.8  | Sonst Enzephalitis, Myelitis u Enzephalomyelitis         | I25.4  | Koronararterienaneurysma                                 |
| G04.9  | Enzephalitis, Myelitis u Enzephalomyelitis, nnbez        | I25.5  | Ischämische Kardiomyopathie                              |
| G37.9  | Demyelinisierende KH ZNS, nnbez                          | I25.6  | Stumme Myokardischämie                                   |
| G44.8  | Sonstige nbez Kopfschmerzsyndrome                        | I25.8  | Sonst Formen chron ischämischen HerzkH                   |
| G60.9  | Hereditäre u idiopathische Neuropathie, nnbez            | I25.9  | Chronische ischämische HerzkH, nnbez                     |
| G61.0  | Guillain-Barré-Syndrom                                   | J32.9  | Chronische Sinusitis, nnbez                              |
| G61.8  | Sonstige Polyneuritiden                                  | J84.8  | Sonstige nbez interstitielle Lungenerkrankheiten         |
| G61.9  | Polyneuritis, nnbez                                      | K11.9  | KH Speicheldrüsen, nnbez                                 |
| G62.80 | Critical-illness-Polyneuropathie                         | K12.0  | Rezidivierende orale Aphthen                             |
| G62.88 | Sonst nbez Polyneuropath                                 | K13.0  | KH Lippen  |
| G62.9  | Polyneuropathie, nnbez                                   | K13.2  | Leukoplakie u so Affekt Mundhöhlenepithel/Zunge          |
| G93.3  | Chronisches Müdigkeitssyndrom                            | K13.3  | Haarleukoplakie  |
| G93.4  | Enzephalopathie, nnbez                                   | K22.1  | Ösophagusulkus   |
| G93.9  | KH Gehirn, nnbez   | K29.4  | Chronische atrophische Gastritis                         |
| G95.2  | Rückenmarkskompression, nnbez                            | K29.5  | Chronische Gastritis, nnbez                              |
| G95.9  | KH Rückenmark, nnbez                                     | K29.7  | Gastritis, nnbez   |
| G96.9  | KH Zentralnervensystem, nnbez                            | K29.9  | Gastroduodenitis, nnbez                                  |
| G98    | Sonst KH Nervensystem, aonkl                             | K52.0  | Gastroenteritis u Kolitis d Strahleneinwirkung           |
| H30.0  | Fokale Chorioretinitis                                   | K52.1  | Toxische Gastroenteritis u Kolitis                       |
| H30.1  | Disseminierte Chorioretinitis                            | K52.2  | Allergische u alimentäre Gastroenteritis u Kolitis       |
| H30.9  | Chorioretinitis, nnbez                                   | K52.30 | Pancolitis indeterminata                                 |
| H35.0  | Retinopath Augenhintergrund Veränd Netzhautgefäße        | K52.31 | Linksseitige Colitis indeterminata                       |
| H54.0  | Blindheit u hochgradige Sehbehinderung, binokular        | K52.32 | Colitis indeterminata Rektosigmoid                       |
| H54.1  | Schwere Sehbeeinträchtigung, binokular                   | K52.38 | Sonstige Colitis indeterminata                           |
| H54.2  | Mittelschwere Sehbeeinträchtigung, binokular             | K52.8  | Sonst nbez nichtinfekt Gastroenteritis u Kolitis         |
| H54.3  | Leichte Sehbeeinträchtigung, binokular                   | K52.9  | Nichtinfektiöse Gastroenteritis u Kolitis, nnbez         |
| H54.4  | Blindheit und hochgradige Sehbehinderung, monokular      | K85.00 | Idiopathische akute Pankreatitis: Oh Angabe Organkompl   |
| H54.5  | Schwere Sehbeeinträchtigung, monokular                   | K85.01 | Idiopathische akute Pankreatitis: M Organkompl           |
| H54.6  | Mittelschwere Sehbeeinträchtigung, monokular             | K85.10 | Biliäre akute Pankreatitis: Oh Angabe Organkompl         |
| H54.9  | Nicht näher bezeichnete Sehbeeinträchtigung (binokular)  | K85.11 | Biliäre akute Pankreatitis: M Organkompl                 |
| I20.0  | Instabile Angina pectoris                                | K85.20 | Alkoholinduzierte akute Pankreatitis: Oh Ang Organkompl  |
| I20.1  | Ang pect m nachgewiesenem Koronarspasmus                 | K85.21 | Alkoholinduzierte akute Pankreatitis: M Organkompl       |
| I20.8  | Sonstige Formen Angina pectoris                          | K85.30 | Medikamenten-induzierte akute Pankreatitis: OA OrgKompl  |
| I20.9  | Angina pectoris, nnbez                                   | K85.31 | Medikamenten-induzierte akute Pankreatitis: M Organkompl |
| I21.0  | Akuter transmuraler Myokardinfarkt Vorderwand            | K85.80 | Sonstige akute Pankreatitis: Ohne Angabe Organkompl      |
| I21.1  | Akuter transmuraler Myokardinfarkt Hinterwand            | K85.81 | Sonst akute Pankreatitis: M Organkompl                   |
| I21.2  | Akuter transmuraler Myokardinf an sonst Lok              | K85.90 | Akute Pankreatitis, nnbez: Ohne Angabe Organkompl        |
| I21.3  | Akuter transmuraler Myokardinf an nnbez Lok              | K85.91 | Akute Pankreatitis, nnbez: M Organkompl                  |
| I21.4  | Akuter subendokardialer Myokardinfarkt                   | K90.9  | Intestinale Malabsorption, nnbez                         |
| I21.9  | Akuter Myokardinfarkt, nnbez                             | L03.10 | Phlegmone obere Extremität                               |
| I22.0  | Rezidivierender Myokardinfarkt Vorderwand                | L03.11 | Phlegmone untere Extremität                              |
| I22.1  | Rezidivierender Myokardinfarkt Hinterwand                | L03.2  | Phlegmone Gesicht  |
| I22.8  | Rezidivierender Myokardinfarkt an sonst Lok              | L03.3  | Phlegmone Rumpf  |
| I22.9  | Rezidivierender Myokardinfarkt an nnbez Lok              | L03.8  | Phlegmone an sonstigen Lokalisationen                    |
| I23.0  | Hämoperikard als akut Komplik nach akut Myokardinf       | L03.9  | Phlegmone, nnbez   |
| I23.1  | ASD als akute Komplik nach akut Myokardinf               | L04.0  | Akute Lymphadenitis an Gesicht, Kopf u Hals              |
| I23.2  | VSD als akute Komplik nach akut Myokardinf               | L04.1  | Akute Lymphadenitis am Rumpf                             |
| I23.3  | Ruptur Herzwand oh Hämoperik als ak Komplik ak MI        | L04.2  | Akute Lymphadenitis obere Extremität                     |
| I23.4  | Ruptur Chordae tendineae als ak Komplik ak MI            | L04.3  | Akute Lymphadenitis untere Extremität                    |
| I23.5  | Papillarmuskelruptur als ak Komplik nach ak MI           | L04.8  | Akute Lymphadenitis an sonstigen Lok                     |
| I23.6  | Thrombose Vorhof/HOhr/Kammer ak Komplik nach ak MI       | L04.9  | Akute Lymphadenitis, nnbez                               |
| I23.8  | Sonst akute Komplik nach akutem Myokardinf               | L27.0  | Generalisierte Hauteruption d Drogen od AM               |
| I24.0  | Koronarthrom oh nachfolgenden Myokardinf                 | L27.1  | Lokalisierte Hauteruption d Drogen od AM                 |
| I24.1  | Postmyokardinfarkt-Syndrom                               | L97    | Ulcus cruris, aonkl                                      |

|        |   |        |   |
|--------|---|--------|---|
| L98.3  | Eosinophile Zellulitis [Wells-Syndrom]                | M80.45 | AM-induz Osteoporose m path Fx Becken/OS                  |
| L98.9  | KH Haut u Unterhaut, nnbez                            | M80.46 | AM-induz Osteoporose m path Fx Unterschenkel              |
| M00.00 | Arthrit/Polyarth d Staphylokokken, mehrere Lok        | M80.47 | AM-induz Osteoporose m path Fx Knöchel/Fuß                |
| M00.01 | Arthrit/Polyarth d Staphylokokken Schulterreg         | M80.48 | AM-induz Osteoporose m path Fx, sonst Lok                 |
| M00.02 | Arthrit/Polyarth d Staphylokokken Oberarm             | M80.49 | AM-induz Osteoporose m path Fx, nnbez Lok                 |
| M00.03 | Arthrit/Polyarth d Staphylokokken Unterarm            | M83.50 | Sonst AM-induz Osteomalazie b Erw, mehrere Lok            |
| M00.04 | Arthrit/Polyarth d Staphylokokken Hand                | M83.51 | Sonst AM-induz Osteomalazie b Erw, Schulterregion         |
| M00.05 | Arthrit/Polyarth d Staphylokokken Becken/Oberschenkel | M83.52 | Sonst AM-induz Osteomalazie b Erw, Oberarm                |
| M00.06 | Arthrit/Polyarth d Staphylokokken Unterschenkel       | M83.53 | Sonst AM-induz Osteomalazie b Erw, Unterarm               |
| M00.07 | Arthrit/Polyarth d Staphylokokken Knöchel/Fuß         | M83.54 | Sonst AM-induz Osteomalazie b Erw, Hand                   |
| M00.08 | Arthrit/Polyarth d Staphylokokken, sonst Lok          | M83.55 | Sonst AM-induz Osteomalazie b Erw, Beckenreg/OS           |
| M00.09 | Arthrit/Polyarth d Staphylokokken, nnbez Lok          | M83.56 | Sonst AM-induz Osteomalazie b Erw, Unterschenkel          |
| M00.10 | Arthrit/Polyarth d Pneumokokken, mehrere Lok          | M83.57 | Sonst AM-induz Osteomalazie b Erw, Knöchel/Fuß            |
| M00.11 | Arthrit/Polyarth d Pneumokokken Schulterregion        | M83.58 | Sonst AM-induz Osteomalazie b Erw, so Lok                 |
| M00.12 | Arthrit/Polyarth d Pneumokokken Oberarm               | M83.59 | Sonst AM-induz Osteomalazie b Erw, nnbez Lok              |
| M00.13 | Arthrit/Polyarth d Pneumokokken Unterarm              | N00.0  | Akut nephrit Synd, minimale glomeruläre Läsion            |
| M00.14 | Arthrit/Polyarth d Pneumokokken Hand                  | N00.1  | Akut nephrit Synd, fokale u segment glomerul Läsionen     |
| M00.15 | Arthrit/Polyarth d Pneumokokken Becken/Oberschenkel   | N00.2  | Akut nephrit Synd, diffuse membranöse GN                  |
| M00.16 | Arthrit/Polyarth d Pneumokokken Unterschenkel         | N00.3  | Akut nephrit Synd, diffuse mesangioproliferative GN       |
| M00.17 | Arthrit/Polyarth d Pneumokokken Knöchel/Fuß           | N00.4  | Akut nephrit Synd, diffuse endokap-prolif GN              |
| M00.18 | Arthrit/Polyarth d Pneumokokken, sonst Lok            | N00.5  | Akut nephrit Synd, diffuse mesangiokapilläre GN           |
| M00.19 | Arthrit/Polyarth d Pneumokokken, nnbez Lok            | N00.6  | Akut nephrit Synd, Dense-deposit-KH                       |
| M00.20 | Arthrit/Polyarth d sonst Streptokokken, mehrere Lok   | N00.7  | Akut nephrit Synd, GN m diffuser Halbmondbildung          |
| M00.21 | Arthrit/Polyarth d sonst Streptokokken Schulterreg    | N00.8  | Akut nephrit Synd, sonst morpholog Veränderungen          |
| M00.22 | Arthrit/Polyarth d sonst Streptokokken Oberarm        | N00.9  | Akut nephrit Synd, Art morpholog Veränderung nnbez        |
| M00.23 | Arthrit/Polyarth d sonst Streptokokken Unterarm       | N01.0  | Rapid-progress nephrit Syndminimale glomeruläre Läsion    |
| M00.24 | Arthrit/Polyarth d sonst Streptokokken Hand           | N01.1  | Rapid-progress nephrit Synd, fok/segm glomerul Läsionen   |
| M00.25 | Arthrit/Polyarth d sonst Streptok Becken/Oberschenkel | N01.2  | Rapid-progress nephrit Synd, diffuse membranöse GN        |
| M00.26 | Arthrit/Polyarth d sonst Streptokokken Unterschenkel  | N01.3  | Rapid-progress nephrit Synd, diff mesangioprolif GN       |
| M00.27 | Arthrit/Polyarth d sonst Streptokokken Knöchel/Fuß    | N01.4  | Rapid-progress nephrit Synd, diff endokap-prolif GN       |
| M00.28 | Arthrit/Polyarth d sonst Streptokokken, sonst Lok     | N01.5  | Rapid-progress nephrit Synd, diff mesangiokapilläre GN    |
| M00.29 | Arthrit/Polyarth d sonst Streptokokken, nnbez Lok     | N01.6  | Rapid-progress nephrit Synd, Dense-deposit-KH             |
| M00.90 | Eitrige Arthritis, nnbez, mehrere Lok                 | N01.7  | Rapid-progress nephrit Synd, GN m diff Halbmondbild       |
| M00.91 | Eitrige Arthritis, nnbez, Schulterregion              | N01.8  | Rapid-progress nephrit Synd, sonst morpholog Veränd       |
| M00.92 | Eitrige Arthritis, nnbez, Oberarm                     | N01.9  | Rapid-progress nephrit Synd, Art morph Veränderung nnbez  |
| M00.93 | Eitrige Arthritis, nnbez, Unterarm                    | N03.0  | Chron nephrit Synd, minimale glomeruläre Läsion           |
| M00.94 | Eitrige Arthritis, nnbez, Hand                        | N03.1  | Chron nephrit Synd, fokale/segmentale glomerul Läsionen   |
| M00.95 | Eitrige Arthritis, nnbez, Beckenregion/Oberschenkel   | N03.2  | Chron nephrit Synd, diffuse membranöse GN                 |
| M00.96 | Eitrige Arthritis, nnbez, Unterschenkel               | N03.3  | Chron nephrit Synd, diffuse mesangioproliferative GN      |
| M00.97 | Eitrige Arthritis, nnbez, Knöchel/Fuß                 | N03.4  | Chron nephrit Synd, diffuse endokapillär-proliferative GN |
| M00.98 | Eitrige Arthritis, nnbez, sonstige Lokalisationen     | N03.5  | Chron nephrit Synd, diffuse mesangiokapilläre GN          |
| M00.99 | Eitrige Arthritis, nnbez, nnbez Lokalisationen        | N03.6  | Chron nephrit Synd, Dense-deposit-KH                      |
| M13.90 | Arthritis, nnbez, mehrere Lokalisationen              | N03.7  | Chron nephrit Synd, GN m diffuser Halbmondbildung         |
| M13.91 | Arthritis, nnbez, Schulterregion                      | N03.8  | Chron nephrit Synd, sonst morphol Veränderungen           |
| M13.92 | Arthritis, nnbez, Oberarm                             | N03.9  | Chron nephrit Synd, Art morphol Veränderung nnbez         |
| M13.93 | Arthritis, nnbez, Unterarm                            | N04.0  | Nephrotisches Synd, minimale glomeruläre Läsion           |
| M13.94 | Arthritis, nnbez, Hand                                | N04.1  | Nephrotisches Synd, fokale/segment glomerul Läsionen      |
| M13.95 | Arthritis, nnbez, Beckenregion/Oberschenkel           | N04.2  | Nephrotisches Synd, diffuse membranöse GN                 |
| M13.96 | Arthritis, nnbez, Unterschenkel                       | N04.3  | Nephrotisches Synd, diffuse mesangioproliferative GN      |
| M13.97 | Arthritis, nnbez, Knöchel/Fuß                         | N04.4  | Nephrotisches Synd, diffuse endokapillär-proliferative GN |
| M13.98 | Arthritis, nnbez, sonst Lokalisation                  | N04.5  | Nephrotisches Synd, diffuse mesangiokapilläre GN          |
| M13.99 | Arthritis, nnbez, nnbez Lokalisationen                | N04.6  | Nephrotisches Syndrom, Dense-deposit-Krankheit            |
| M54.10 | Radikulopathie, mehrere Lok WS                        | N04.7  | Nephrotisches Synd, GN m diffuser Halbmondbildung         |
| M54.11 | Radikulopathie, Okzipito-Atlanto-Axialbereich         | N04.8  | Nephrotisches Synd, sonst morphol Veränderungen           |
| M54.19 | Radikulopathie, nnbez Lokalisation                    | N04.9  | Nephrotisches Synd, Art morphol Veränderung nnbez         |
| M79.20 | Neuralgie u Neuritis, nnbez, mehrere Lok              | N05.0  | Nnbez nephrit Synd, minimale glomeruläre Läsion           |
| M79.21 | Neuralgie u Neuritis, nnbez, Schulterregion           | N05.1  | Nnbez nephrit Synd, fokale/segmentale glomerul Läsionen   |
| M79.22 | Neuralgie u Neuritis, nnbez, Oberarm                  | N05.2  | Nnbez nephrit Synd, diffuse membranöse GN                 |
| M79.23 | Neuralgie u Neuritis, nnbez, Unterarm                 | N05.3  | Nnbez nephrit Synd, diffuse mesangioproliferative GN      |
| M79.24 | Neuralgie u Neuritis, nnbez, Hand                     | N05.4  | Nnbez nephrit Synd, diffuse endokapillär-proliferative GN |
| M79.25 | Neuralgie u Neuritis, nnbez, Beckenregion/OS          | N05.5  | Nnbez nephrit Synd, diffuse mesangiokapilläre GN          |
| M79.26 | Neuralgie u Neuritis, nnbez, Unterschenkel            | N05.6  | Nnbez nephrit Synd, Dense-deposit-KH                      |
| M79.27 | Neuralgie u Neuritis, nnbez, Knöchel/Fuß              | N05.7  | Nnbez nephrit Synd, GN m diffuser Halbmondbildung         |
| M79.28 | Neuralgie u Neuritis, nnbez, sonst Lokalisation       | N05.8  | Nnbez nephrit Synd, sonst morpholog Veränderungen         |
| M79.29 | Neuralgie u Neuritis, nnbez, nnbez Lokalisationen     | N05.9  | Nnbez nephrit Synd, Art morpholog Veränderung nnbez       |
| M80.40 | AM-induz Osteoporose m path Fx, mehrere Lok           | N14.0  | Analgetika-Nephropathie                                   |
| M80.41 | AM-induz Osteoporose m path Fx Schulterregion         | N14.1  | Nephropathie d so AM/Drogen/biol akt Subst                |
| M80.42 | AM-induz Osteoporose m path Fx Oberarm                | N14.2  | Nephropathie d nnbez AM/Drogen/biol aktive Subst          |
| M80.43 | AM-induz Osteoporose m path Fx Unterarm               | N14.3  | Nephropathie d Schwermetalle                              |
| M80.44 | AM-induz Osteoporose m path Fx Hand                   | N14.4  | Toxische Nephropathie, aonkl                              |

|        |  |       |   |
|--------|--|-------|---|
| N15.0  | Balkan-Nephropathie                                | R53   | Unwohlsein u Ermüdung                             |
| N15.8  | Sonst nbez tubulointerstitielle Nieren-KH          | R59.0 | Lymphknotenvergrößerung, umschrieben              |
| N15.9  | Tubulointerstitielle Nierenkrankheit, nnbez        | R59.1 | Lymphknotenvergrößerung, generalisiert            |
| N28.9  | Krankheit Niere/Ureter, nnbez                      | R59.9 | Lymphknotenvergrößerung, nnbez                    |
| R06.0  | Dyspnoe  | R61.0 | Hyperhidrose, umschrieben                         |
| R06.4  | Hyperventilation                                   | R61.1 | Hyperhidrose, generalisiert                       |
| R06.88 | So u nnbez Stör Atmung                             | R61.9 | Hyperhidrose, nnbez                               |
| R16.0  | Hepatomegalie, aonkl                               | R62.0 | Verzögertes Erreichen von Entwicklungsstufen      |
| R16.1  | Splenomegalie, aonkl                               | R62.8 | So Ausbleiben erwartete physiolog Entwicklung     |
| R21    | Hautausschlag u sonst unspezifische Hauteruptionen | R62.9 | Ausbleiben erwartete physiolog Entwicklung, nnbez |
| R50.2  | Medikamenten-induziertes Fieber [Drug fever]       | R63.4 | Abnorme Gewichtsabnahme                           |
| R50.80 | Fieber unbekannter Ursache                         | R64   | Kachexie  |
| R50.88 | Sonstiges näher bezeichnetes Fieber                | Z29.1 | Immunprophylaxe                                   |
| R50.9  | Fieber, nnbez                                      | Z29.2 | Sonstige prophylaktische Chemotherapie            |
| R51    | Kopfschmerz  | Z29.8 | Sonstige nbez prophylaktische Maßnahmen           |

### Hauptdiagnose S65-2

|       |  |        |  |
|-------|--|--------|--|
| I21.0 | Akuter transmuraler Myokardinfarkt Vorderwand      | I25.10 | Atheroskl HerzKH, oh hämodyn wirks Sten            |
| I21.1 | Akuter transmuraler Myokardinfarkt Hinterwand      | I25.11 | Atheroskl HerzKH, 1-Gefäßkrank                     |
| I21.2 | Akuter transmuraler Myokardinf an sonst Lok        | I25.12 | Atheroskl HerzKH, 2-Gefäßkrank                     |
| I21.3 | Akuter transmuraler Myokardinf an nnbez Lok        | I25.13 | Atheroskl HerzKH, 3-Gefäßkrank                     |
| I21.4 | Akuter subendokardialer Myokardinfarkt             | I25.14 | Atheroskl HerzKH, Sten li Hauptstamm               |
| I21.9 | Akuter Myokardinfarkt, nnbez                       | I25.15 | Atheroskl HerzKH, m stenos Bypass-Gef              |
| I22.0 | Rezidivierender Myokardinfarkt Vorderwand          | I25.16 | Atherosklerotische HerzKH: Mit stenosierten Stents |
| I22.1 | Rezidivierender Myokardinfarkt Hinterwand          | I25.19 | Atheroskl HerzKH, nnbez                            |
| I22.8 | Rezidivierender Myokardinfarkt an sonst Lok        | I25.20 | Alt Myokardinf, 29 T b unt 4 Mon zurücklieg        |
| I22.9 | Rezidivierender Myokardinfarkt an nnbez Lok        | I25.21 | Alt Myokardinf, 4 Mon b unt 1 J zurücklieg         |
| I23.0 | Hämoperikard als akut Komplik nach akut Myokardinf | I25.22 | Alt Myokardinf, 1 J u läng zurücklieg              |
| I23.1 | ASD als akute Komplik nach akut Myokardinf         | I25.29 | Alt Myokardinf, nnbez                              |
| I23.2 | VSD als akute Komplik nach akut Myokardinf         | I25.3  | Herz (-Wand) -Aneurysma                            |
| I23.3 | Ruptur Herzwand oh Hämoperik als ak Komplik ak MI  | I25.4  | Koronararterienaneurysma                           |
| I23.4 | Ruptur Chordae tendineae als ak Komplik ak MI      | I25.5  | Ischämische Kardiomyopathie                        |
| I23.5 | Papillarmuskelruptur als ak Komplik nach ak MI     | I25.6  | Stumme Myokardischämie                             |
| I23.6 | Thrombose Vorhof/HOhr/Kammer ak Komplik nach ak MI | I25.8  | Sonst Formen chron ischämischen HerzKH             |
| I23.8 | Sonst akute Komplik nach akutem Myokardinf         | I25.9  | Chronische ischämische HerzKH, nnbez               |
| I25.0 | Atheroskler Herz-Kreislauf-KH, so beschrieben      |        |  |



# **MDC 18B**

Infektiöse und parasitäre  
Krankheiten



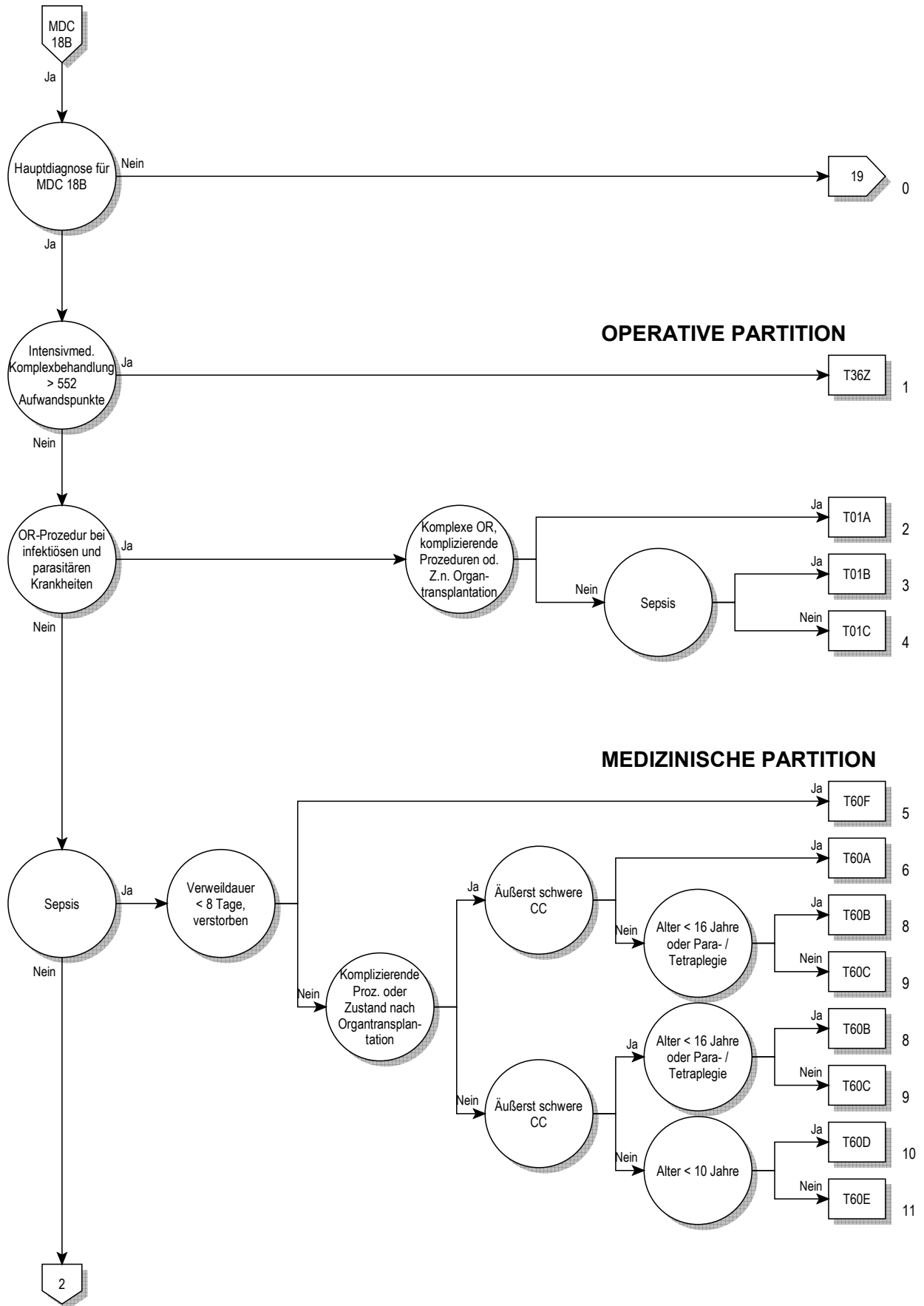

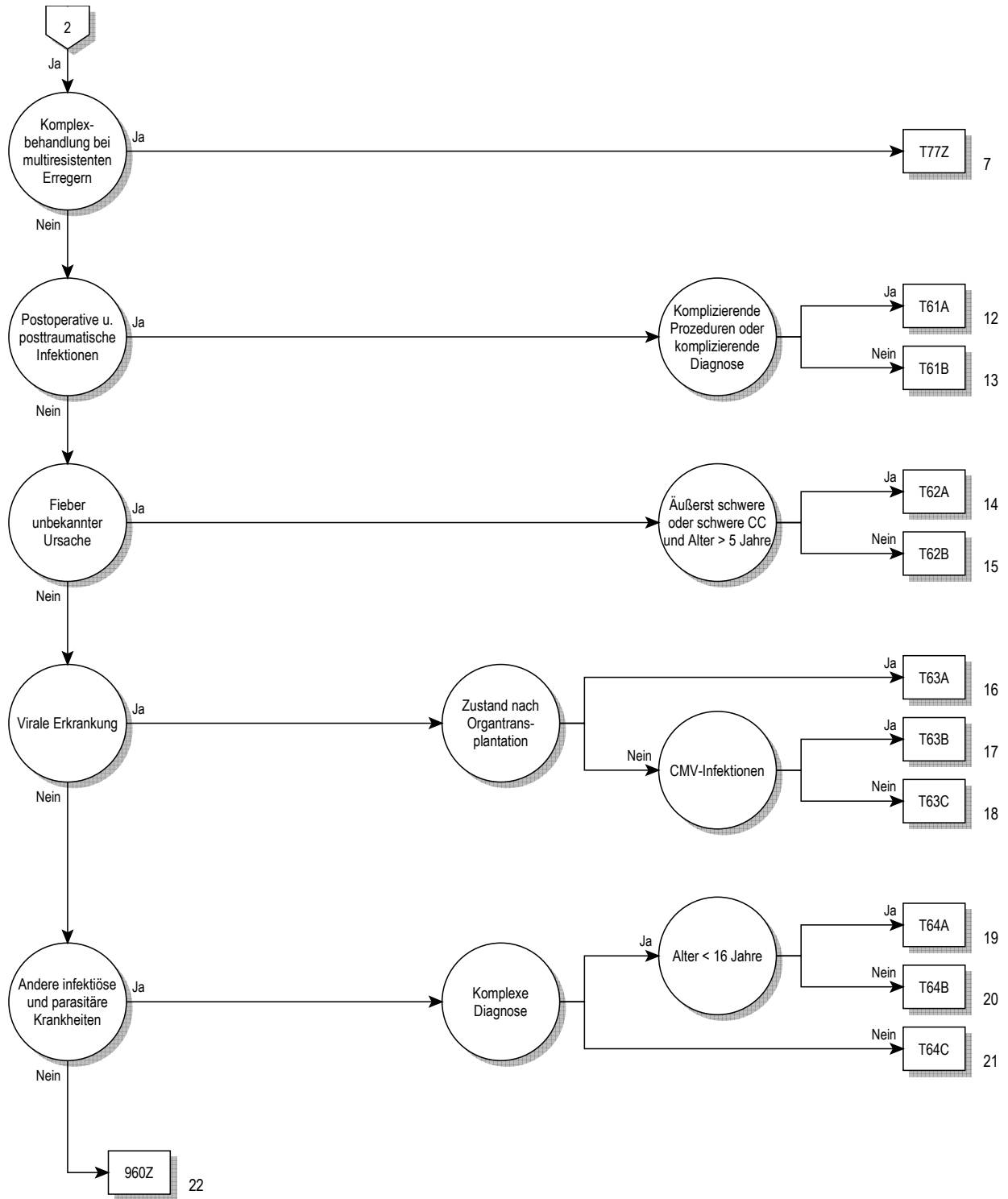



**Entscheidungslogik MDC 18B**

Hauptdiagnose in Tabelle MDC18B-0 oder MDC ist gleich 18B und Definition der Basis-DRG T36

**Hauptdiagnose für MDC 18B (MDC18B-0)**

|        |   |        |  |
|--------|---|--------|--|
| A01.0  | Typhus abdominalis                                    | A32.8  | Sonstige Formen der Listeriose                         |
| A01.1  | Paratyphus A  | A32.9  | Listeriose, nnbez                                      |
| A01.2  | Paratyphus B  | A35    | Sonstiger Tetanus                                      |
| A01.3  | Paratyphus C  | A36.8  | Sonstige Diphtherie                                    |
| A01.4  | Paratyphus, nnbez                                     | A36.9  | Diphtherie, nnbez                                      |
| A02.1  | Salmonellensepsis                                     | A38    | Scharlach  |
| A02.2  | Lokalisierte Salmonelleninfektionen                   | A39.1  | Waterhouse-Friderichsen-Syndrom                        |
| A02.8  | Sonstige nbez Salmonelleninfektionen                  | A39.2  | Akute Meningokokkensepsis                              |
| A02.9  | Salmonelleninfektion, nnbez                           | A39.3  | Chronische Meningokokkensepsis                         |
| A05.1  | Botulismus  | A39.4  | Meningokokkensepsis, nnbez                             |
| A06.3  | Amöbom des Darmes                                     | A39.8  | Sonstige Meningokokkeninfektionen                      |
| A06.8  | Amöbeninfektion an sonst Lok                          | A39.9  | Meningokokkeninfektion, nnbez                          |
| A06.9  | Amöbiasis, nnbez                                      | A40.0  | Sepsis durch Streptokokken, Gruppe A                   |
| A20.0  | Bubonenpest   | A40.1  | Sepsis durch Streptokokken, Gruppe B                   |
| A20.1  | Hautpest  | A40.2  | Sepsis durch Streptokokken, Gruppe D                   |
| A20.7  | Pestsepsis  | A40.3  | Sepsis durch Streptococcus pneumoniae                  |
| A20.8  | Sonstige Formen der Pest                              | A40.8  | Sonst Sepsis durch Streptokokken                       |
| A20.9  | Pest, nnbez   | A40.9  | Sepsis durch Streptokokken, nicht näher bezeichnet     |
| A21.0  | Ulzeroglanduläre Tularämie                            | A41.0  | Sepsis durch Staphylococcus aureus                     |
| A21.1  | Okuloglanduläre Tularämie                             | A41.1  | Sepsis durch sonstige näher bezeichnete Staphylokokken |
| A21.7  | Generalisierte Tularämie                              | A41.2  | Sepsis durch nnbez Staphylokokken                      |
| A21.8  | Sonstige Formen der Tularämie                         | A41.3  | Sepsis durch Haemophilus influenzae                    |
| A21.9  | Tularämie, nnbez                                      | A41.4  | Sepsis durch Anaerobier                                |
| A22.7  | Milzbrandsepsis                                       | A41.51 | Sepsis durch Escherichia coli [E coli]                 |
| A22.8  | Sonstige Formen des Milzbrandes                       | A41.52 | Sepsis durch Pseudomonas                               |
| A22.9  | Milzbrand, nnbez                                      | A41.58 | Sepsis durch sonstige gramnegative Erreger             |
| A23.0  | Brucellose durch Brucella melitensis                  | A41.8  | Sonstige nbez Sepsis                                   |
| A23.1  | Brucellose d Brucella abortus                         | A41.9  | Sepsis, nnbez  |
| A23.2  | Brucellose durch Brucella suis                        | A42.7  | Aktinomykotische Sepsis                                |
| A23.3  | Brucellose durch Brucella canis                       | A42.8  | Sonstige Formen der Aktinomykose                       |
| A23.8  | Sonstige Brucellose                                   | A42.9  | Aktinomykose, nnbez                                    |
| A23.9  | Brucellose, nnbez                                     | A43.8  | Sonstige Formen der Nokardiose                         |
| A24.0  | Rotz  | A43.9  | Nokardiose, nnbez                                      |
| A24.1  | Akute oder fulminante Melioidose                      | A44.0  | Systemische Bartonellose                               |
| A24.2  | Subakute oder chronische Melioidose                   | A44.1  | Kutane u mukokutane Bartonellose                       |
| A24.3  | Sonstige Melioidose                                   | A44.8  | Sonstige Formen der Bartonellose                       |
| A24.4  | Melioidose, nnbez                                     | A44.9  | Bartonellose, nnbez                                    |
| A25.0  | Spirillen-Rattenbisskrankheit                         | A48.0  | Gasbrand [Gasödem]                                     |
| A25.1  | Streptobazillen-Rattenbisskrankheit                   | A48.3  | Syndrom des toxischen Schocks                          |
| A25.9  | Rattenbisskrankheit, nnbez                            | A48.4  | Brazilian purpuric fever                               |
| A26.0  | Haut-Erysipeloid                                      | A48.8  | Sonstige nbez bakterielle KH                           |
| A26.7  | Erysipelothrix-Sepsis                                 | A49.0  | Staphylokokkeninfektion nnbez Lok                      |
| A26.8  | Sonstige Formen des Erysipeloids                      | A49.1  | Streptokokkeninfektion nnbez Lok                       |
| A26.9  | Erysipeloid, nnbez                                    | A49.2  | Infektion durch Haemophilus influenzae nnbez Lok       |
| A27.0  | Leptospirose icterohaemorrhagica [Weil-Krankheit]     | A49.3  | Mykoplasmeninfektion nnbez Lok                         |
| A27.9  | Leptospirose, nnbez                                   | A49.8  | Sonstige bakterielle Infektionen nnbez Lok             |
| A28.0  | Pasteurellose   | A49.9  | Bakterielle Infektion, nnbez                           |
| A28.2  | Extraintestinale Yersiniose                           | A50.0  | Floride konnatale Frühsyphilis                         |
| A28.8  | Sonst nbez bakterielle Zoonosen, aonkl                | A50.1  | Latente konnatale Frühsyphilis                         |
| A28.9  | Bakterielle Zoonose, nnbez                            | A50.2  | Konnatale Frühsyphilis, nnbez                          |
| A30.0  | Indeterminierte Lepra                                 | A50.5  | Sonst Formen floride konnatale Spätsyphilis            |
| A30.1  | Tuberkuloide Lepra                                    | A50.6  | Latente konnatale Spätsyphilis                         |
| A30.2  | Borderline-tuberkuloide Lepra                         | A50.7  | Konnatale Spätsyphilis, nnbez                          |
| A30.3  | Borderline-Lepra                                      | A50.9  | Syphilis connata, nnbez                                |
| A30.4  | Borderline-lepromatöse Lepra                          | A51.2  | Primäraffekt bei Syphilis, sonstige Lok                |
| A30.5  | Lepromatöse Lepra                                     | A51.4  | Sonstige sekundäre Syphilis                            |
| A30.8  | Sonstige Formen der Lepra                             | A51.5  | Latente Frühsyphilis                                   |
| A30.9  | Lepra, nnbez  | A51.9  | Frühsyphilis, nnbez                                    |
| A31.80 | Disseminierte atypische Mykobakteriose                | A52.7  | Sonstige floride Spätsyphilis                          |
| A31.88 | Sonstige Infektionen durch Mykobakterien              | A52.8  | Latente Spätsyphilis                                   |
| A31.9  | Infektion durch Mykobakterien, nicht näher bezeichnet | A52.9  | Spätsyphilis, nnbez                                    |
| A32.0  | Kutane Listeriose                                     | A53.0  | Latente Syphilis, nicht als früh od spät bez           |
| A32.7  | Listeriensepsis                                       | A53.9  | Syphilis, nnbez  |

|       |   |        |  |
|-------|---|--------|--|
| A54.8 | Sonstige Gonokokkeninfektionen                          | B03    | Pocken   |
| A54.9 | Gonokokkeninfektion, nnbez                              | B04    | Affenpocken  |
| A59.8 | Sonstige Lokalisationen der Trichomoniasis              | B05.4  | Masern mit Darmkomplikationen                              |
| A59.9 | Trichomoniasis, nnbez                                   | B05.8  | Masern mit sonstigen Komplikationen                        |
| A65   | Nichtvenereische Syphilis                               | B05.9  | Masern ohne Komplikation                                   |
| A66.7 | Sonstige Manifestationen b Frambösie                    | B06.8  | Röteln mit sonstigen Komplikationen                        |
| A66.8 | Latente Frambösie                                       | B06.9  | Röteln ohne Komplikation                                   |
| A66.9 | Frambösie, nnbez  | B08.0  | Sonstige Infektionen durch Orthopoxviren                   |
| A67.2 | Spätstadium der Pinta                                   | B08.2  | Exanthema subitum [Sechste Krankheit]                      |
| A67.9 | Pinta, nnbez  | B08.3  | Erythema infectiosum [Fünfte Krankheit]                    |
| A68.0 | Durch Läuse übertragenes Rückfallfieber                 | B08.4  | Vesikuläre Stomatitis mit Exanthem durch Enteroviren       |
| A68.1 | Durch Zecken übertragenes Rückfallfieber                | B08.8  | Sonst nbez Virusinf, durch Haut-/Schleimhautläsion gekennz |
| A68.9 | Rückfallfieber, nnbez                                   | B09    | Nnbez Virusinf, durch Haut-/Schleimhautläsion gekennz      |
| A69.2 | Lyme-Krankheit  | B25.1  | Hepatitis durch Zytomegalieviren                           |
| A69.8 | Sonstige nbez Spirochäteninfektionen                    | B25.2  | Pankreatitis durch Zytomegalieviren                        |
| A69.9 | Spirochäteninfektion, nnbez                             | B25.80 | Infekt des Verdauungstraktes durch Zytomegalieviren        |
| A74.8 | Sonstige Chlamydienkrankheiten                          | B25.88 | Sonstige Zytomegalie                                       |
| A74.9 | Chlamydieninfektion, nnbez                              | B25.9  | Zytomegalie, nnbez   |
| A75.0 | Epidem Fleckfieber d Rickettsia prowazeki               | B26.8  | Mumps mit sonstigen Komplikationen                         |
| A75.1 | Fleckfieber-Spätrezidiv [Brill-Krankheit]               | B26.9  | Mumps ohne Komplikation                                    |
| A75.2 | Fleckfieber durch Rickettsia typhi [Rickettsia mooseri] | B27.0  | Mononukleose durch Gamma-Herpesviren                       |
| A75.3 | Fleckfieber durch Rick tsutsugamushi [Rick orientalis]  | B27.1  | Mononukleose durch Zytomegalieviren                        |
| A75.9 | Fleckfieber, nnbez                                      | B27.8  | Sonstige infektiöse Mononukleose                           |
| A77.0 | Zeckenbißfieber durch Rickettsia rickettsii             | B27.9  | Infektiöse Mononukleose, nnbez                             |
| A77.1 | Zeckenbißfieber durch Rickettsia conori                 | B33.1  | Ross-River-Krankheit                                       |
| A77.2 | Zeckenbißfieber durch Rickettsia sibirica               | B33.3  | Infektion durch Retroviren, aonkl                          |
| A77.3 | Zeckenbißfieber durch Rickettsia australis              | B33.4  | Hantavirus- (Herz-) Lungensyndrom                          |
| A77.8 | Sonstige Zeckenbißfieber                                | B33.8  | Sonstige nbez Viruskrankheiten                             |
| A77.9 | Zeckenbißfieber, nnbez                                  | B34.0  | Infektion durch Adenoviren nnbez Lok                       |
| A78   | Q-Fieber  | B34.1  | Infektion durch Enteroviren nnbez Lok                      |
| A79.0 | Wolhynisches Fieber                                     | B34.2  | Infektion durch Koronaviren nnbez Lok                      |
| A79.1 | Rickettsienpocken durch Rickettsia akari                | B34.3  | Infektion durch Parvoviren nnbez Lok                       |
| A79.8 | Sonstige nbez Rickettsiosen                             | B34.4  | Infektion durch Papovaviren nnbez Lok                      |
| A79.9 | Rickettsiose, nnbez                                     | B34.8  | Sonstige Virusinfektionen nnbez Lokalisation               |
| A80.4 | Akute nichtparalytische Poliomyelitis                   | B34.9  | Virusinfektion, nnbez                                      |
| A90   | Dengue-Fieber [Klassische Dengue]                       | B37.7  | Candida-Sepsis   |
| A91   | Hämorrhagisches Dengue-Fieber                           | B37.88 | Kandidose an sonst Lok                                     |
| A92.0 | Chikungunya-Viruskrankheit                              | B37.9  | Kandidose, nnbez   |
| A92.1 | O'Nyong-nyong-Fieber                                    | B38.7  | Disseminierte Kokzidioidomykose                            |
| A92.3 | West-Nil-Virusinfektion                                 | B38.8  | Sonstige Formen der Kokzidioidomykose                      |
| A92.4 | Riftalfieber  | B38.9  | Kokzidioidomykose, nicht näher bezeichnet                  |
| A92.8 | Sonst nb, durch Moskitos übertragene Virus-KH           | B39.3  | Disseminierte Histoplasmose durch Histoplasma capsulatum   |
| A92.9 | Durch Moskitos übertragene Virus-KH, nnbez              | B39.4  | Histoplasmose durch Histoplasma capsulatum, nnbez          |
| A93.0 | Oropouche-Viruskrankheit                                | B39.5  | Histoplasmose durch Histoplasma duboisii                   |
| A93.1 | Pappataci-Fieber  | B39.9  | Histoplasmose, nnbez                                       |
| A93.2 | Colorado-Zeckenfieber                                   | B40.3  | Blastomykose der Haut                                      |
| A93.8 | Sonst nb, durch Arthropoden übertragene Virus-KH        | B40.7  | Disseminierte Blastomykose                                 |
| A94   | Durch Arthropoden übertragene Virus-KH, nnbez           | B40.8  | Sonstige Formen der Blastomykose                           |
| A95.0 | Buschgelbfieber   | B40.9  | Blastomykose, nnbez  |
| A95.1 | Urbanes Gelbfieber                                      | B41.0  | Parakokzidioidomykose der Lunge                            |
| A95.9 | Gelbfieber, nnbez                                       | B41.7  | Disseminierte Parakokzidioidomykose                        |
| A96.0 | Hämorrhagisches Fieber durch Junin-Viren                | B41.8  | Sonstige Formen der Parakokzidioidomykose                  |
| A96.1 | Hämorrhagisches Fieber durch Machupo-Viren              | B41.9  | Parakokzidioidomykose, nnbez                               |
| A96.2 | Lassa-Fieber  | B42.1  | Lymphokutane Sporotrichose                                 |
| A96.8 | Sonstiges hämorrhagisches Fieber durch Arenaviren       | B42.7  | Disseminierte Sporotrichose                                |
| A96.9 | Hämorrhagisches Fieber durch Arenaviren, nnbez          | B42.8  | Sonstige Formen der Sporotrichose                          |
| A98.0 | Hämorrhagisches Krim-Kongo-Fieber                       | B42.9  | Sporotrichose, nnbez                                       |
| A98.1 | Hämorrhagisches Omsk-Fieber                             | B43.0  | Chromomykose der Haut                                      |
| A98.2 | Kyasanur-Wald-Krankheit                                 | B43.1  | Chromomykotischer Abszess, Gehirn                          |
| A98.3 | Marburg-Viruskrankheit                                  | B43.2  | Chromomykotische(r) Abszess und Zyste, Unterhaut           |
| A98.4 | Ebola-Viruskrankheit                                    | B43.8  | Sonstige Formen der Chromomykose                           |
| A98.8 | Sonstige nbez hämorrhagische Virus-KH                   | B43.9  | Chromomykose, nnbez  |
| A99   | Nnbez hämorrhagische Virus-KH                           | B44.2  | Aspergillose der Tonsillen                                 |
| B00.1 | Dermatitis vesicularis d Herpesviren                    | B44.7  | Disseminierte Aspergillose                                 |
| B00.7 | Disseminierte Herpesvirus-KH                            | B44.8  | Sonstige Formen der Aspergillose                           |
| B00.8 | Sonstige Infektionsformen durch Herpesviren             | B44.9  | Aspergillose, nnbez  |
| B01.8 | Varizellen mit sonstigen Komplikationen                 | B45.2  | Kryptokokkose der Haut                                     |
| B01.9 | Varizellen ohne Komplikation                            | B45.3  | Kryptokokkose der Knochen                                  |
| B02.7 | Zoster generalisatus                                    | B45.7  | Disseminierte Kryptokokkose                                |
| B02.8 | Zoster mit sonstigen Komplikationen                     | B45.8  | Sonstige Formen der Kryptokokkose                          |

|       |  |        |  |
|-------|--|--------|--|
| B45.9 | Kryptokokkose, nnbez   | B83.1  | Gnathostomiasis  |
| B46.2 | Mukormykose des Magen-Darmtraktes                            | B83.2  | Angiostrongyliasis durch Parastrongylus cantonensis          |
| B46.3 | Mukormykose der Haut   | B83.3  | Syngamiasis  |
| B46.4 | Disseminierte Mukormykose                                    | B83.4  | Hirudiniasis interna   |
| B46.5 | Mukormykose, nnbez   | B83.8  | Sonstige näher bezeichnete Helminthosen                      |
| B46.8 | Sonstige Formen der Zygomykose                               | B83.9  | Helminthose, nicht näher bezeichnet                          |
| B46.9 | Zygomykose, nnbez  | B88.8  | Sonstiger nbez Parasitenbefall der Haut                      |
| B47.0 | Eumyzetom  | B89    | Nnbez parasitäre Krankheit                                   |
| B47.1 | Aktinomyzetom  | B90.8  | Folgestände einer Tuberkulose sonstiger Organe               |
| B47.9 | Myzetom, nnbez   | B92    | Folgestände der Lepra  |
| B48.0 | Lobomykose   | B94.2  | Folgestände der Virushepatitis                               |
| B48.1 | Rhinosporidiose  | B94.8  | Folgestände sonstiger nbez infekt u parasit KH               |
| B48.2 | Allescheriose  | B94.9  | Folgestände nnbez infekt od parasit KH                       |
| B48.3 | Geotrichose  | B95.0  | Streptok, Gr A, als Urs von KH, in and Kap klassifiziert     |
| B48.4 | Penizilliose   | B95.1  | Streptok, Gr B, als Urs von KH, in and Kap klassifiziert     |
| B48.7 | Mykosen durch opportunistisch-pathogene Pilze                | B95.2  | Streptok, Gr D, als Urs von KH, in and Kap klassifiziert     |
| B48.8 | Sonstige näher bezeichnete Mykosen                           | B95.3  | Streptoc pneu als Urs von KH, in and Kap klassifiziert       |
| B49   | Nicht näher bezeichnete Mykose                               | B95.41 | Streptok, Gr C, als Urs von KH, in and Kap klassifiziert     |
| B50.8 | Sonst schwere Formen od Komplikation der Malaria tropica     | B95.42 | Streptok, Gr G, als Urs von KH, in and Kap klassifiziert     |
| B50.9 | Malaria tropica, nnbez                                       | B95.48 | So nbez Streptok als Urs von KH, in and Kap klassifiziert    |
| B51.0 | Malaria tertiana mit Milzruptur                              | B95.5  | Nnbez Streptok als Urs von KH, in and Kap klassifiziert      |
| B51.8 | Malaria tertiana mit sonstigen Komplikationen                | B95.6  | Staphyl aureus als Urs von KH, in and Kap klassifiziert      |
| B51.9 | Malaria tertiana ohne Komplikation                           | B95.7  | So Staphylok als Urs von KH, in and Kap klassifiziert        |
| B52.0 | Malaria quartana mit Nephropathie                            | B95.8  | Nnbez Staphylokok Urs v KH, in and Kap klass                 |
| B52.8 | Malaria quartana mit sonstigen Komplikationen                | B95.90 | So nbez gramopos aerobe Erreg Urs KH, in and Kap klass       |
| B52.9 | Malaria quartana ohne Komplikation                           | B95.91 | So nbez gramopos anaerobe, n sporb Err Urs KH, i and Kap kl  |
| B53.0 | Malaria durch Plasmodium ovale                               | B96.0  | Mycoplasmen u Ureaplasmen Urs v KH, in and Kap klass         |
| B53.1 | Malaria durch Affen-Plasmodien                               | B96.2  | E coli u and Enterobakteriazeen Urs v KH, in and Kap klass   |
| B53.8 | Sonstige parasitologisch bestätigte Malaria, aonk            | B96.3  | Haemophilus u Moraxella Urs v KH, in and Kap klass           |
| B54   | Malaria, nnbez   | B96.5  | Pseudomonas u and Nonfermenter Urs v KH, in and Kap kl       |
| B55.0 | Viszerale Leishmaniose                                       | B96.6  | Bacteroid fragil u and gram- Anaer Urs v KH, in and Kap kl   |
| B55.9 | Leishmaniose, nnbez  | B96.7  | Cl perf u and grampos u sporb Anaer Urs v KH i and Kap klass |
| B56.0 | Trypanosomiasis gambiensis                                   | B96.8  | Sonst nbez Bakterien als Urs von KH, in and Kap klassif      |
| B56.1 | Trypanosomiasis rhodensis                                    | B97.0  | Adenoviren als Urs von KH, in and Kap klassifiziert          |
| B56.9 | Afrikanische Trypanosomiasis, nnbez                          | B97.1  | Enteroviren als Urs von KH, in and Kap klassifiziert         |
| B57.1 | Akute Chagas-Krankheit ohne Herzbeteiligung                  | B97.2  | Koronaviren als Urs von KH, in and Kap klassifiziert         |
| B57.3 | Chagas-Krankheit (chron) m Beteiligung Verdauungssystem      | B97.3  | Retroviren als Urs von KH, in and Kap klassifiziert          |
| B57.4 | Chagas-Krankheit (chronisch) m Beteiligung Nervensystem      | B97.4  | RS-Viren [RS-Vir] Urs von KH, in and Kap klassifiziert       |
| B57.5 | Chagas-Krankheit (chronisch) m Beteiligung sonst Organe      | B97.5  | Reoviren als Urs von KH, in and Kap klassifiziert            |
| B58.8 | Toxoplasmosen mit Beteiligung sonstiger Organe               | B97.6  | Parvoviren als Urs von KH, in and Kap klassifiz              |
| B58.9 | Toxoplasmoose, nnbez   | B97.7  | Papillomaviren als Urs von KH, in and Kap klassifiziert      |
| B60.0 | Babesiose  | B97.8  | Sonstige Viren als Urs von KH, in and Kap klassifiziert      |
| B60.1 | Akanthamöbiasis  | B98.0  | Helicob pylori [H p] als Ursache von KH, in and Kap klass    |
| B60.2 | Naegleriainfektion   | B98.1  | Vibrio vulnificus als Ursache Krankheit, in and Kap klass    |
| B60.8 | Sonstige näher bezeichnete Protozoenkrankheiten              | B99    | Sonstige und nicht näher bezeichnete Infektionskrankheiten   |
| B64   | Nicht näher bezeichnete Protozoenkrankheit                   | J10.8  | Grippe m sonst Manifestat, Influenzaviren nachg              |
| B65.2 | Schistosomiasis durch Schistosoma japonicum                  | J11.8  | Grippe m sonst Manifestat, Viren nicht nachg                 |
| B65.8 | Sonstige Formen der Schistosomiasis                          | K23.1  | Megaösofagus b Chagas-KH                                     |
| B65.9 | Schistosomiasis, nnbez                                       | L94.6  | Ainhum   |
| B66.2 | Dicrocoeliasis   | M03.00 | Arthritis nach MeningokInf, mehrere Lok                      |
| B66.8 | Befall durch sonstige nbez Trematoden                        | M03.01 | Arthritis nach MeningokInf Schulterregion                    |
| B66.9 | Trematodenbefall, nnbez                                      | M03.02 | Arthritis nach MeningokInf Oberarm                           |
| B67.2 | Echinococc-granul-Inf [zyst Echinokok] Knochen               | M03.03 | Arthritis nach MeningokInf Unterarm                          |
| B67.3 | Echinococc-granul-Inf [zyst Echinokok] mehr u so Lok         | M03.04 | Arthritis nach MeningokInf Hand                              |
| B67.4 | Echinococc-granulos-Inf [zyst Echinokok], nnbez              | M03.05 | Arthritis nach MeningokInf Becken/Oberschenkel               |
| B67.6 | Echinococc-multilocular-Inf [alveol Echinokok] mehr u so Lok | M03.06 | Arthritis nach MeningokInf Unterschenkel                     |
| B67.7 | Echinococc-multilocular-Inf [alveol Echinokok], nnbez        | M03.07 | Arthritis nach MeningokInf Knöchel/Fuß                       |
| B67.9 | Sonstige und nicht näher bezeichnete Echinokokkose           | M03.08 | Arthritis nach MeningokInf, sonst Lok                        |
| B72   | Drakunkulose   | M03.09 | Arthritis nach Meningokokkeninfektion, nnbez Lok             |
| B73   | Onchozerkose   | M03.10 | Postinf Arthritis b Syphilis, mehrere Lok                    |
| B74.0 | Filariose durch Wuchereria bancrofti                         | M03.11 | Postinf Arthritis b Syphilis Schulterregion                  |
| B74.1 | Filariose durch Brugia malayi                                | M03.12 | Postinf Arthritis b Syphilis Oberarm                         |
| B74.2 | Filariose durch Brugia timori                                | M03.13 | Postinf Arthritis b Syphilis Unterarm                        |
| B74.3 | Loiasis  | M03.14 | Postinf Arthritis b Syphilis Hand                            |
| B74.4 | Mansonelliasis   | M03.15 | Postinf Arthritis b Syphilis Becken/Oberschenkel             |
| B74.8 | Sonstige Filariose   | M03.16 | Postinf Arthritis b Syphilis Unterschenkel                   |
| B74.9 | Filariose, nnbez   | M03.17 | Postinf Arthritis b Syphilis Knöchel/Fuß                     |
| B75   | Trichinellose  | M03.18 | Postinf Arthritis b Syphilis, sonst Lok                      |
| B81.4 | Mischformen intestinaler Helminthosen                        | M03.19 | Postinf Arthritis b Syphilis, nnbez Lok                      |
| B83.0 | Larva migrans visceralis                                     | P35.1  | Angeborene Zytomegalie                                       |

|        |  |       |  |
|--------|--|-------|--|
| P35.2  | Angeborene Infektion d Herpesviren [Herpes simplex]    | R65.9 | System inflamm Response-Synd [SIRS], nnbez               |
| P35.8  | Sonstige angeborene Viruskrankheiten                   | T79.3 | Posttraumatische Wundinfektion, aonkl                    |
| P35.9  | Angeborene Viruskrankheit, nnbez                       | T80.2 | Infektion nach Infus/Transfus/Injekt zu therap Zwecken   |
| P37.0  | Angeborene Tuberkulose                                 | T81.4 | Infektion nach Eingriff, aonkl                           |
| P37.1  | Angeborene Toxoplasmose                                | T88.0 | Infektion nach Impfung [Immunisierung]                   |
| P37.2  | Neugeborenenlisteriose (disseminiert)                  | U80.0 | Staph aur m Res gg Oxac/GlykP-AB/Chinol/StrGr/Oxazol     |
| P37.3  | Angeborene Malaria tropica                             | U80.1 | Strept pneu m Res gg Peniz/Oxac/MakLid-AB/Oxazol/StrGr   |
| P37.4  | Sonstige angeborene Malaria                            | U80.2 | Ent faecal m Res gg GlykP-AB, Oxazol, m H-L-AmGI-R       |
| P37.8  | Sonst nbez angeborene infektiöse u parasitäre KH       | U80.3 | Ent faecium m Res gg GlykP-AB/OxZ/StrGr, m H-L-AmGI-R    |
| P37.9  | Angeborene infektiöse od parasitäre KH, nnbez          | U80.4 | Esch/Klebs/Prot m Res Chinol/CbP/Amik/ßLakAB [ESBLRes]   |
| R50.2  | Medikamenten-induziertes Fieber [Drug fever]           | U80.5 | Enterob, Citrob u Serrat m Res gg Carbap, Chinol u Amik  |
| R50.80 | Fieber unbekannter Ursache                             | U80.6 | Ps aer u and NFerm m Res gg CbP/Chinol/Amik/Ceft/Pip/Taz |
| R50.88 | Sonstiges näher bezeichnetes Fieber                    | U80.7 | Burkh u Stenotr m Res gg Chinol/Amik/Ceftaz/Pip/Taz/Cotr |
| R50.9  | Fieber, nnbez  | U81   | Bakter m Multiresist gg Antibiot                         |
| R57.1  | Hypovolämischer Schock                                 | U82.0 | Mycobact tubercul m Resist gg ein/mehr Erstrangmed       |
| R57.2  | Septischer Schock                                      | U82.1 | Multi-Drug Resistant Tuberculosis [MDR-TB]               |
| R57.8  | Sonstige Formen Schock                                 | U82.2 | Atyp Mykobakt/Nocardia m Res gg ein/mehr Erstrangmed     |
| R65.0  | Syst inflam Response-Synd [SIRS] infekt o Organkomp    | U83   | Candida m Res gg Fluconaz od Voriconaz                   |
| R65.1  | Syst inflam Response-Synd [SIRS] infekt m Organkomp    | U84   | Herpesviren m Res gg Virustat                            |
| R65.2  | Syst inflam Response-Synd [SIRS] ni-infekt o Organkomp | Z21   | Asympt HIV-Inf [Human Immundefizienz-Virus-Inf]          |
| R65.3  | Syst inflam Response-Synd [SIRS] ni-infekt m Organkomp |       |  |

**ADRG T01****OR-Prozedur bei infektiösen und parasitären Krankheiten**

OR-Prozedur

**DRG T01A****OR-Prozedur bei infektiösen und parasitären Krankheiten mit komplexer OR-Prozedur, komplizierenden Prozeduren oder bei Zustand nach Organtransplantation**

Komplexe OR-Prozeduren oder Nebendiagnose in Tabelle T01-1 oder Komplizierende Prozeduren

**DRG T01B****OR-Prozedur bei infektiösen und parasitären Krankheiten ohne komplexe OR-Prozedur, ohne komplizierende Prozeduren, außer bei Zustand nach Organtransplantation, bei Sepsis**

Hauptdiagnose in Tabelle T01-2

**DRG T01C****OR-Prozedur bei infektiösen und parasitären Krankheiten ohne komplexe OR-Prozedur, ohne komplizierende Prozeduren, außer bei Zustand nach Organtransplantation, außer bei Sepsis****Nebendiagnose T01-1**

|       |  |        |  |
|-------|--|--------|--|
| Z94.0 | Zustand nach Nierentransplantation       | Z94.4  | Zustand nach Lebertransplantation      |
| Z94.1 | Zustand nach Herztransplantation         | Z94.80 | Z n hämatopoet StammzTx oh ggw ImmSupp |
| Z94.2 | Zustand nach Lungentransplantation       | Z94.81 | Z n hämatopoet StammzTx m ggw ImmSupp  |
| Z94.3 | Zustand nach Herz-Lungen-Transplantation | Z94.88 | Z n sonst Organ-/GewebeTx              |

**Hauptdiagnose T01-2**

|       |  |        |  |
|-------|--|--------|--|
| A01.0 | Typhus abdominalis                                 | A39.8  | Sonstige Meningokokkeninfektionen                      |
| A01.1 | Paratyphus A                                       | A39.9  | Meningokokkeninfektion, nnbez                          |
| A01.2 | Paratyphus B                                       | A40.0  | Sepsis durch Streptokokken, Gruppe A                   |
| A01.3 | Paratyphus C                                       | A40.1  | Sepsis durch Streptokokken, Gruppe B                   |
| A02.1 | Salmonellensepsis                                  | A40.2  | Sepsis durch Streptokokken, Gruppe D                   |
| A20.7 | Pestsepsis   | A40.3  | Sepsis durch Streptococcus pneumoniae                  |
| A21.7 | Generalisierte Tularämie                           | A40.8  | Sonst Sepsis durch Streptokokken                       |
| A22.7 | Milzbrandsepsis                                    | A40.9  | Sepsis durch Streptokokken, nicht näher bezeichnet     |
| A24.0 | Rotz   | A41.0  | Sepsis durch Staphylococcus aureus                     |
| A24.1 | Akute oder fulminante Melioidose                   | A41.1  | Sepsis durch sonstige näher bezeichnete Staphylokokken |
| A26.7 | Erysipelothrix-Sepsis                              | A41.2  | Sepsis durch nnbez Staphylokokken                      |
| A27.0 | Leptospirosis icterohaemorrhagica [Weil-Krankheit] | A41.3  | Sepsis durch Haemophilus influenzae                    |
| A32.7 | Listeriensepsis                                    | A41.4  | Sepsis durch Anaerobier                                |
| A39.1 | Waterhouse-Friderichsen-Syndrom                    | A41.51 | Sepsis durch Escherichia coli [E coli]                 |
| A39.2 | Akute Meningokokkensepsis                          | A41.52 | Sepsis durch Pseudomonas                               |
| A39.3 | Chronische Meningokokkensepsis                     | A41.58 | Sepsis durch sonstige gramnegative Erreger             |
| A39.4 | Meningokokkensepsis, nnbez                         | A41.8  | Sonstige nbez Sepsis                                   |

|       |  |       |   |
|-------|--|-------|---|
| A41.9 | Sepsis, nnbez  | B44.7 | Disseminierte Aspergillose                            |
| A42.7 | Aktinomykotische Sepsis                                  | B45.7 | Disseminierte Kryptokokkose                           |
| A44.0 | Systemische Bartonellose                                 | B46.4 | Disseminierte Mukormykose                             |
| A48.0 | Gasbrand [Gasödem]                                       | B50.8 | Sonst schwere Formen od Komplikat der Malaria tropica |
| A48.3 | Syndrom des toxischen Schocks                            | B51.0 | Malaria tertiana mit Milzruptur                       |
| A78   | Q-Fieber   | B52.8 | Malaria quartana mit sonstigen Komplikationen         |
| B00.7 | Disseminierte Herpesvirus-KH                             | B55.0 | Viszerale Leishmaniose                                |
| B37.7 | Candida-Sepsis   | P35.2 | Angeborene Infektion d Herpesviren [Herpes simplex]   |
| B38.7 | Disseminierte Kokzidioidomykose                          | P37.2 | Neugeborenenlisteriose (disseminiert)                 |
| B39.3 | Disseminierte Histoplasmose durch Histoplasma capsulatum | R57.1 | Hypovolämischer Schock                                |
| B41.7 | Disseminierte Parakokzidioidomykose                      | R57.2 | Septischer Schock                                     |
| B42.7 | Disseminierte Sporotrichose                              | R57.8 | Sonstige Formen Schock                                |

**ADRG T36****Intensivmedizinische Komplexbehandlung > 552 Aufwandspunkte bei infektiösen und parasitären Krankheiten**

Intensivmedizinische Komplexbehandlung &gt; 552 Aufwandspunkte

**DRG T36Z****Intensivmedizinische Komplexbehandlung > 552 Aufwandspunkte bei infektiösen und parasitären Krankheiten****ADRG T60****Sepsis**

Hauptdiagnose in Tabelle T60-1

**DRG T60A****Sepsis mit komplizierenden Prozeduren oder bei Zustand nach Organtransplantation, mit äußerst schweren CC**

(Komplizierende Prozeduren oder Nebendiagnose in Tabelle T60-2) und PCCL &gt; 3

**DRG T60B****Sepsis mit komplizierenden Prozeduren oder bei Zustand nach Organtransplantation, ohne äußerst schwere CC, Alter < 16 J. oder ohne komplizierende Prozeduren, außer bei Z. n. Organtranspl., mit äuß. schweren CC, Alter < 16 J. oder mit Para-/Tetraplegie**

(Komplizierende Prozeduren oder Nebendiagnose in Tabelle T60-2) und (Alter &lt; 16 Jahre oder Nebendiagnose in Tabelle T60-3) oder PCCL &gt; 3 und (Alter &lt; 16 Jahre oder Nebendiagnose in Tabelle T60-3)

**DRG T60C****Sepsis mit komplizierenden Prozeduren oder bei Zustand nach Organtransplantation, ohne äußerst schwere CC, Alter > 15 Jahre oder ohne kompliz. Proz., außer bei Z. n. Organtranspl., mit äuß. schweren CC, Alter > 15 Jahre oder ohne Para-/Tetraplegie**

Komplizierende Prozeduren oder Nebendiagnose in Tabelle T60-2 oder PCCL &gt; 3

**DRG T60D****Sepsis ohne komplizierende Prozeduren, außer bei Zustand nach Organtransplantation, ohne äußerst schwere CC, Alter < 10 Jahre**

Alter &lt; 10 Jahre

**DRG T60E****Sepsis ohne komplizierende Prozeduren, außer bei Zustand nach Organtransplantation, ohne äußerst schwere CC, Alter > 9 Jahre****DRG T60F****Sepsis, verstorben < 8 Tage nach Aufnahme**

Entlassungsgrund ist gleich Verstorben und Verweildauer &lt; 8 Tage

**Hauptdiagnose T60-1**

|       |                          |       |  |
|-------|--------------------------|-------|--|
| A01.0 | Typhus abdominalis       | A22.7 | Milzbrandsepsis                                    |
| A01.1 | Paratyphus A             | A24.0 | Rotz   |
| A01.2 | Paratyphus B             | A24.1 | Akute oder fulminante Melioidose                   |
| A01.3 | Paratyphus C             | A26.7 | Erysipelothrix-Sepsis                              |
| A02.1 | Salmonellensepsis        | A27.0 | Leptospirosis icterohaemorrhagica [Weil-Krankheit] |
| A20.7 | Pestsepsis               | A32.7 | Listeriensepsis                                    |
| A21.7 | Generalisierte Tularämie | A39.1 | Waterhouse-Friderichsen-Syndrom                    |

|        |  |       |  |
|--------|--|-------|--|
| A39.2  | Akute Meningokokkensepsis                              | A44.0 | Systemische Bartonellose                                 |
| A39.3  | Chronische Meningokokkensepsis                         | A48.0 | Gasbrand [Gasödem]                                       |
| A39.4  | Meningokokkensepsis, nnbez                             | A48.3 | Syndrom des toxischen Schocks                            |
| A39.8  | Sonstige Meningokokkeninfektionen                      | A78   | Q-Fieber   |
| A39.9  | Meningokokkeninfektion, nnbez                          | B00.7 | Disseminierte Herpesvirus-KH                             |
| A40.0  | Sepsis durch Streptokokken, Gruppe A                   | B37.7 | Candida-Sepsis   |
| A40.1  | Sepsis durch Streptokokken, Gruppe B                   | B38.7 | Disseminierte Kokzidioidomykose                          |
| A40.2  | Sepsis durch Streptokokken, Gruppe D                   | B39.3 | Disseminierte Histoplasmose durch Histoplasma capsulatum |
| A40.3  | Sepsis durch Streptococcus pneumoniae                  | B41.7 | Disseminierte Parakokzidioidomykose                      |
| A40.8  | Sonst Sepsis durch Streptokokken                       | B42.7 | Disseminierte Sporotrichose                              |
| A40.9  | Sepsis durch Streptokokken, nicht näher bezeichnet     | B44.7 | Disseminierte Aspergilliose                              |
| A41.0  | Sepsis durch Staphylococcus aureus                     | B45.7 | Disseminierte Kryptokokkose                              |
| A41.1  | Sepsis durch sonstige näher bezeichnete Staphylokokken | B46.4 | Disseminierte Mukormykose                                |
| A41.2  | Sepsis durch nnbez Staphylokokken                      | B50.8 | Sonst schwere Formen od Komplikation der Malaria tropica |
| A41.3  | Sepsis durch Haemophilus influenzae                    | B51.0 | Malaria tertiana mit Milzruptur                          |
| A41.4  | Sepsis durch Anaerobier                                | B52.8 | Malaria quartana mit sonstigen Komplikationen            |
| A41.51 | Sepsis durch Escherichia coli [E coli]                 | B55.0 | Viszerale Leishmaniose                                   |
| A41.52 | Sepsis durch Pseudomonas                               | P35.2 | Angeborene Infektion d Herpesviren [Herpes simplex]      |
| A41.58 | Sepsis durch sonstige gramnegative Erreger             | P37.2 | Neugeborenenlisteriose (disseminiert)                    |
| A41.8  | Sonstige nbez Sepsis                                   | R57.1 | Hypovolämischer Schock                                   |
| A41.9  | Sepsis, nnbez  | R57.2 | Septischer Schock  |
| A42.7  | Aktinomykotische Sepsis                                | R57.8 | Sonstige Formen Schock                                   |

**Nebendiagnose T60-2**

|       |  |        |  |
|-------|--|--------|--|
| Z94.0 | Zustand nach Nierentransplantation       | Z94.4  | Zustand nach Lebertransplantation      |
| Z94.1 | Zustand nach Herztransplantation         | Z94.80 | Z n hämatopoet StammzTx oh ggw ImmSupp |
| Z94.2 | Zustand nach Lungentransplantation       | Z94.81 | Z n hämatopoet StammzTx m ggw ImmSupp  |
| Z94.3 | Zustand nach Herz-Lungen-Transplantation | Z94.88 | Z n sonst Organ-/GewebeTx              |

**Nebendiagnose T60-3**

|        |   |        |  |
|--------|---|--------|--|
| G04.1  | Tropische spastische Paraplegie                   | G82.42 | Spast Tetrapares u Tetrapleg, chron kompl QSL    |
| G82.02 | Schlaff Parapares u Parapleg, chron kompl QSL     | G82.43 | Spast Tetrapares u Tetrapleg, chron inkompl QSL  |
| G82.03 | Schlaff Parapares u Parapleg, chron inkompl QSL   | G82.49 | Spast Tetrapares u Tetrapleg, nnbez              |
| G82.09 | Schlaff Parapares u Parapleg, nnbez               | G82.52 | Tetrapares u Tetrapleg, nnbez, chron kompl QSL   |
| G82.12 | Spast Parapares u Parapleg, chron kompl QSL       | G82.53 | Tetrapares u Tetrapleg, nnbez, chron inkompl QSL |
| G82.13 | Spast Parapares u Parapleg, chron inkompl QSL     | G82.59 | Tetrapares u Tetrapleg, nnbez                    |
| G82.19 | Spast Parapares u Parapleg, nnbez                 | G95.1  | Vaskuläre Myelopathien                           |
| G82.22 | Parapares u Parapleg, nnbez, chron kompl QSL      | G95.2  | Rückenmarkskompression, nnbez                    |
| G82.23 | Parapares u Parapleg, nnbez, chron inkompl QSL    | G95.80 | HarnblasLähm b Schädig ob motor Neuron [UMNL]    |
| G82.29 | Parapares u Parapleg, nnbez                       | G95.81 | HarnblasLähm b Schädig unt motor Neuron [LMNL]   |
| G82.32 | Schlaff Tetrapares u Tetrapleg, chron kompl QSL   | G95.9  | KH Rückenmark, nnbez                             |
| G82.33 | Schlaff Tetrapares u Tetrapleg, chron inkompl QSL | P11.51 | Geburtsverletzung Wirbelsäule u RM m chron QSL   |
| G82.39 | Schlaff Tetrapares u Tetrapleg, nnbez             |        |  |



**ADRG T61 Postoperative und posttraumatische Infektionen**

Hauptdiagnose in Tabelle T61-1

**DRG T61A Postoperative und posttraumatische Infektionen mit komplizierenden Prozeduren oder komplizierender Diagnose**

Komplizierende Prozeduren oder mindestens eine Nebendiagnose in Tabelle T61-2

**DRG T61B Postoperative und posttraumatische Infektionen ohne komplizierende Prozeduren, ohne komplizierende Diagnose**

**Hauptdiagnose T61-1**

|       |                                       |       |                                |
|-------|---------------------------------------|-------|--------------------------------|
| T79.3 | Posttraumatische Wundinfektion, aonkl | T81.4 | Infektion nach Eingriff, aonkl |
|-------|---------------------------------------|-------|--------------------------------|

**Diagnose T61-2**

|       |                    |       |                          |
|-------|--------------------|-------|--------------------------|
| A01.0 | Typhus abdominalis | A02.1 | Salmonellensepsis        |
| A01.1 | Paratyphus A       | A20.7 | Pestsepsis               |
| A01.2 | Paratyphus B       | A21.7 | Generalisierte Tularämie |
| A01.3 | Paratyphus C       | A22.7 | Milzbrandsepsis          |

|        |  |        |  |
|--------|--|--------|--|
| A24.0  | Rotz   | B42.7  | Disseminierte Sporotrichose                            |
| A24.1  | Akute oder fulminante Melioidose                         | B44.7  | Disseminierte Aspergillose                             |
| A26.7  | Erysipelothrix-Sepsis                                    | B45.7  | Disseminierte Kryptokokkose                            |
| A27.0  | Leptospirosis icterohaemorrhagica [Weil-Krankheit]       | B46.4  | Disseminierte Mukormykose                              |
| A32.7  | Listeriensepsis  | B50.8  | Sonst schwere Formen od Komplikat der Malaria tropica  |
| A39.1  | Waterhouse-Friderichsen-Syndrom                          | B51.0  | Malaria tertiana mit Milzruptur                        |
| A39.2  | Akute Meningokokkensepsis                                | B52.8  | Malaria quartana mit sonstigen Komplikationen          |
| A39.3  | Chronische Meningokokkensepsis                           | B55.0  | Viszerale Leishmaniose                                 |
| A39.4  | Meningokokkensepsis, nnbez                               | M03.00 | Arthritis nach MeningokInf, mehrere Lok                |
| A39.8  | Sonstige Meningokokkeninfektionen                        | M03.01 | Arthritis nach MeningokInf Schulterregion              |
| A39.9  | Meningokokkeninfektion, nnbez                            | M03.02 | Arthritis nach MeningokInf Oberarm                     |
| A40.0  | Sepsis durch Streptokokken, Gruppe A                     | M03.03 | Arthritis nach MeningokInf Unterarm                    |
| A40.1  | Sepsis durch Streptokokken, Gruppe B                     | M03.04 | Arthritis nach MeningokInf Hand                        |
| A40.2  | Sepsis durch Streptokokken, Gruppe D                     | M03.05 | Arthritis nach MeningokInf Becken/Oberschenkel         |
| A40.3  | Sepsis durch Streptococcus pneumoniae                    | M03.06 | Arthritis nach MeningokInf Unterschenkel               |
| A40.8  | Sonst Sepsis durch Streptokokken                         | M03.07 | Arthritis nach MeningokInf Knöchel/Fuß                 |
| A40.9  | Sepsis durch Streptokokken, nicht näher bezeichnet       | M03.08 | Arthritis nach MeningokInf, sonst Lok                  |
| A41.0  | Sepsis durch Staphylococcus aureus                       | M03.09 | Arthritis nach Meningokokkeninfektion, nnbez Lok       |
| A41.1  | Sepsis durch sonstige näher bezeichnete Staphylokokken   | P35.2  | Angeborene Infektion d Herpesviren [Herpes simplex]    |
| A41.2  | Sepsis durch nnbez Staphylokokken                        | P37.2  | Neugeborenenlisteriose (disseminiert)                  |
| A41.3  | Sepsis durch Haemophilus influenzae                      | R57.1  | Hypovolämischer Schock                                 |
| A41.4  | Sepsis durch Anaerobier                                  | R57.2  | Septischer Schock                                      |
| A41.51 | Sepsis durch Escherichia coli [E coli]                   | R57.8  | Sonstige Formen Schock                                 |
| A41.52 | Sepsis durch Pseudomonas                                 | R65.0  | Syst inflam Response-Synd [SIRS] infekt o Organkomp    |
| A41.58 | Sepsis durch sonstige gramnegative Erreger               | R65.1  | Syst inflam Response-Synd [SIRS] infekt m Organkomp    |
| A41.8  | Sonstige nbez Sepsis                                     | R65.2  | Syst inflam Response-Synd [SIRS] ni-infekt o Organkomp |
| A41.9  | Sepsis, nnbez  | R65.3  | Syst inflam Response-Synd [SIRS] ni-infekt m Organkomp |
| A42.7  | Aktinomykotische Sepsis                                  | R65.9  | System inflamm Response-Synd [SIRS], nnbez             |
| A44.0  | Systemische Bartonellose                                 | Z94.0  | Zustand nach Nierentransplantation                     |
| A48.0  | Gasbrand [Gasödem]                                       | Z94.1  | Zustand nach Herztransplantation                       |
| A48.3  | Syndrom des toxischen Schocks                            | Z94.2  | Zustand nach Lungentransplantation                     |
| A78    | Q-Fieber   | Z94.3  | Zustand nach Herz-Lungen-Transplantation               |
| B00.7  | Disseminierte Herpesvirus-KH                             | Z94.4  | Zustand nach Lebertransplantation                      |
| B37.7  | Candida-Sepsis   | Z94.80 | Z n hämatopoet StammzTx oh ggw ImmSupp                 |
| B38.7  | Disseminierte Kokzidioidomykose                          | Z94.81 | Z n hämatopoet StammzTx m ggw ImmSupp                  |
| B39.3  | Disseminierte Histoplasmose durch Histoplasma capsulatum | Z94.88 | Z n sonst Organ-/GewebeTx                              |
| B41.7  | Disseminierte Parakozidioidomykose                       |        |  |

**ADRG T62****Fieber unbekannter Ursache**

Hauptdiagnose in Tabelle T62-1

**DRG T62A****Fieber unbekannter Ursache mit äußerst schweren oder schweren CC, Alter > 5 Jahre**

PCCL &gt; 2 und Alter &gt; 5 Jahre

**DRG T62B****Fieber unbekannter Ursache ohne äußerst schwere oder schwere CC oder Alter < 6 Jahre****Hauptdiagnose T62-1**

|        |  |        |                                     |
|--------|--|--------|-------------------------------------|
| R50.2  | Medikamenten-induziertes Fieber [Drug fever] | R50.88 | Sonstiges näher bezeichnetes Fieber |
| R50.80 | Fieber unbekannter Ursache                   | R50.9  | Fieber, nnbez                       |

**ADRG T63****Virale Erkrankung**

Hauptdiagnose in Tabelle T63-1

**DRG T63A****Virale Erkrankung bei Zustand nach Organtransplantation**

Nebendiagnose in Tabelle T63-2

**DRG T63B****Virale Erkrankung bei Infektion mit Zytomegalieviren außer bei Zustand nach Organtransplantation**

Hauptdiagnose in Tabelle T63-3

**DRG T63C****Andere virale Erkrankungen****Hauptdiagnose T63-1**

|       |   |        |  |
|-------|---|--------|--|
| A74.8 | Sonstige Chlamydienkrankheiten                    | B04    | Affenpocken  |
| A74.9 | Chlamydieninfektion, nnbez                        | B05.4  | Masern mit Darmkomplikationen                              |
| A80.4 | Akute nichtparalytische Poliomyelitis             | B05.8  | Masern mit sonstigen Komplikationen                        |
| A90   | Dengue-Fieber [Klassische Dengue]                 | B05.9  | Masern ohne Komplikation                                   |
| A91   | Hämorrhagisches Dengue-Fieber                     | B06.8  | Röteln mit sonstigen Komplikationen                        |
| A92.0 | Chikungunya-Viruskrankheit                        | B06.9  | Röteln ohne Komplikation                                   |
| A92.1 | O'Nyong-nyong-Fieber                              | B08.0  | Sonstige Infektionen durch Orthopoxviren                   |
| A92.3 | West-Nil-Virusinfektion                           | B08.2  | Exanthema subitum [Sechste Krankheit]                      |
| A92.4 | Rifttalfeiber                                     | B08.3  | Erythema infectiosum [Fünfte Krankheit]                    |
| A92.8 | Sonst nb, durch Moskitos übertragene Virus-KH     | B08.4  | Vesikuläre Stomatitis mit Exanthem durch Enteroviren       |
| A92.9 | Durch Moskitos übertragene Virus-KH, nnbez        | B08.8  | Sonst nbez Virusinf, durch Haut-/Schleimhautläsion gekennz |
| A93.0 | Oropouche-Viruskrankheit                          | B09    | Nnbez Virusinf, durch Haut-/Schleimhautläsion gekennz      |
| A93.1 | Pappataci-Fieber                                  | B25.1  | Hepatitis durch Zytomegalieviren                           |
| A93.2 | Colorado-Zeckenfeiber                             | B25.2  | Pankreatitis durch Zytomegalieviren                        |
| A93.8 | Sonst nb, durch Arthropoden übertragene Virus-KH  | B25.80 | Infekt des Verdauungstraktes durch Zytomegalieviren        |
| A94   | Durch Arthropoden übertragene Virus-KH, nnbez     | B25.88 | Sonstige Zytomegalie                                       |
| A95.0 | Buschgelbfeiber                                   | B25.9  | Zytomegalie, nnbez   |
| A95.1 | Urbanes Gelbfeiber                                | B26.8  | Mumps mit sonstigen Komplikationen                         |
| A95.9 | Gelbfeiber, nnbez                                 | B26.9  | Mumps ohne Komplikation                                    |
| A96.0 | Hämorrhagisches Fieber durch Junin-Viren          | B27.0  | Mononukleose durch Gamma-Herpesviren                       |
| A96.1 | Hämorrhagisches Fieber durch Machupo-Viren        | B27.1  | Mononukleose durch Zytomegalieviren                        |
| A96.2 | Lassa-Fieber                                      | B27.8  | Sonstige infektiöse Mononukleose                           |
| A96.8 | Sonstiges hämorrhagisches Fieber durch Arenaviren | B27.9  | Infektiöse Mononukleose, nnbez                             |
| A96.9 | Hämorrhagisches Fieber durch Arenaviren, nnbez    | B33.1  | Ross-River-Krankheit                                       |
| A98.0 | Hämorrhagisches Krim-Kongo-Fieber                 | B33.3  | Infektion durch Retroviren, aonkl                          |
| A98.1 | Hämorrhagisches Omsk-Fieber                       | B33.4  | Hantavirus- (Herz-) Lungensyndrom                          |
| A98.2 | Kyasanur-Wald-Krankheit                           | B33.8  | Sonstige nbez Viruskrankheiten                             |
| A98.3 | Marburg-Viruskrankheit                            | B34.0  | Infektion durch Adenoviren nnbez Lok                       |
| A98.4 | Ebola-Viruskrankheit                              | B34.1  | Infektion durch Enteroviren nnbez Lok                      |
| A98.8 | Sonstige nbez hämorrhagische Virus-KH             | B34.2  | Infektion durch Koronaviren nnbez Lok                      |
| A99   | Nnbez hämorrhagische Virus-KH                     | B34.3  | Infektion durch Parvoviren nnbez Lok                       |
| B00.1 | Dermatitis vesicularis d Herpesviren              | B34.4  | Infektion durch Papovaviren nnbez Lok                      |
| B00.8 | Sonstige Infektionsformen durch Herpesviren       | B34.8  | Sonstige Virusinfektionen nnbez Lokalisation               |
| B01.8 | Varizellen mit sonstigen Komplikationen           | B34.9  | Virusinfektion, nnbez                                      |
| B01.9 | Varizellen ohne Komplikation                      | J10.8  | Grippe m sonst Manifestat, Influenzaviren nachg            |
| B02.7 | Zoster generalisatus                              | J11.8  | Grippe m sonst Manifestat, Viren nicht nachg               |
| B02.8 | Zoster mit sonstigen Komplikationen               | P35.1  | Angeborene Zytomegalie                                     |
| B03   | Pocken  |        |  |

**Nebendiagnose T63-2**

|       |  |        |  |
|-------|--|--------|--|
| Z94.0 | Zustand nach Nierentransplantation       | Z94.4  | Zustand nach Lebertransplantation      |
| Z94.1 | Zustand nach Herztransplantation         | Z94.80 | Z n hämatopoet StammzTx oh ggw ImmSupp |
| Z94.2 | Zustand nach Lungentransplantation       | Z94.81 | Z n hämatopoet StammzTx m ggw ImmSupp  |
| Z94.3 | Zustand nach Herz-Lungen-Transplantation | Z94.88 | Z n sonst Organ-/GewebeTx              |

**Hauptdiagnose T63-3**

|        |   |        |                        |
|--------|---|--------|------------------------|
| B25.1  | Hepatitis durch Zytomegalieviren                    | B25.88 | Sonstige Zytomegalie   |
| B25.2  | Pankreatitis durch Zytomegalieviren                 | B25.9  | Zytomegalie, nnbez     |
| B25.80 | Infekt des Verdauungstraktes durch Zytomegalieviren | P35.1  | Angeborene Zytomegalie |



**ADRG T64****Andere infektiöse und parasitäre Krankheiten**

Hauptdiagnose in Tabelle T64-1

**DRG T64A****Andere infektiöse und parasitäre Krankheiten mit komplexer Diagnose, Alter < 16 Jahre**

(Hauptdiagnose in Tabelle T64-2 oder mindestens eine Nebendiagnose in Tabelle T64-3) und Alter &lt; 16 Jahre

**DRG T64B****Andere infektiöse und parasitäre Krankheiten mit komplexer Diagnose, Alter > 15 Jahre**

Hauptdiagnose in Tabelle T64-2 oder mindestens eine Nebendiagnose in Tabelle T64-3

**DRG T64C****Andere infektiöse und parasitäre Krankheiten ohne komplexe Diagnose****Hauptdiagnose T64-1**

|        |   |       |  |
|--------|---|-------|--|
| A01.4  | Paratyphus, nnbez                                     | A32.9 | Listeriose, nnbez                                |
| A02.2  | Lokalisierte Salmonelleninfektionen                   | A35   | Sonstiger Tetanus                                |
| A02.8  | Sonstige nbez Salmonelleninfektionen                  | A36.8 | Sonstige Diphtherie                              |
| A02.9  | Salmonelleninfektion, nnbez                           | A36.9 | Diphtherie, nnbez                                |
| A05.1  | Botulismus  | A38   | Scharlach  |
| A06.3  | Amöbom des Darmes                                     | A42.8 | Sonstige Formen der Aktinomykose                 |
| A06.8  | Amöbeninfektion an sonst Lok                          | A42.9 | Aktinomykose, nnbez                              |
| A06.9  | Amöbiasis, nnbez                                      | A43.8 | Sonstige Formen der Nokardiose                   |
| A20.0  | Bubonenpest   | A43.9 | Nokardiose, nnbez                                |
| A20.1  | Hautpest  | A44.1 | Kutane u mukokutane Bartonellose                 |
| A20.8  | Sonstige Formen der Pest                              | A44.8 | Sonstige Formen der Bartonellose                 |
| A20.9  | Pest, nnbez   | A44.9 | Bartonellose, nnbez                              |
| A21.0  | Ulzeroglanduläre Tularämie                            | A48.4 | Brazilian purpuric fever                         |
| A21.1  | Okuloglanduläre Tularämie                             | A48.8 | Sonstige nbez bakterielle KH                     |
| A21.8  | Sonstige Formen der Tularämie                         | A49.0 | Staphylokokkeninfektion nnbez Lok                |
| A21.9  | Tularämie, nnbez                                      | A49.1 | Streptokokkeninfektion nnbez Lok                 |
| A22.8  | Sonstige Formen des Milzbrandes                       | A49.2 | Infektion durch Haemophilus influenzae nnbez Lok |
| A22.9  | Milzbrand, nnbez                                      | A49.3 | Mykoplasmeninfektion nnbez Lok                   |
| A23.0  | Brucellose durch Brucella melitensis                  | A49.8 | Sonstige bakterielle Infektionen nnbez Lok       |
| A23.1  | Brucellose d Brucella abortus                         | A49.9 | Bakterielle Infektion, nnbez                     |
| A23.2  | Brucellose durch Brucella suis                        | A50.0 | Floride konnatale Frühsyphilis                   |
| A23.3  | Brucellose durch Brucella canis                       | A50.1 | Latente konnatale Frühsyphilis                   |
| A23.8  | Sonstige Brucellose                                   | A50.2 | Konnatale Frühsyphilis, nnbez                    |
| A23.9  | Brucellose, nnbez                                     | A50.5 | Sonst Formen floride konnatale Spätsyphilis      |
| A24.2  | Subakute oder chronische Melioidose                   | A50.6 | Latente konnatale Spätsyphilis                   |
| A24.3  | Sonstige Melioidose                                   | A50.7 | Konnatale Spätsyphilis, nnbez                    |
| A24.4  | Melioidose, nnbez                                     | A50.9 | Syphilis connata, nnbez                          |
| A25.0  | Spirillen-Rattenbisskrankheit                         | A51.2 | Primäraffekt bei Syphilis, sonstige Lok          |
| A25.1  | Streptobazillen-Rattenbisskrankheit                   | A51.4 | Sonstige sekundäre Syphilis                      |
| A25.9  | Rattenbißkrankheit, nnbez                             | A51.5 | Latente Frühsyphilis                             |
| A26.0  | Haut-Erysipeloid                                      | A51.9 | Frühsyphilis, nnbez                              |
| A26.8  | Sonstige Formen des Erysipeloids                      | A52.7 | Sonstige floride Spätsyphilis                    |
| A26.9  | Erysipeloid, nnbez                                    | A52.8 | Latente Spätsyphilis                             |
| A27.9  | Leptospirose, nnbez                                   | A52.9 | Spätsyphilis, nnbez                              |
| A28.0  | Pasteurellose   | A53.0 | Latente Syphilis, nicht als früh od spät bez     |
| A28.2  | Extraintestinale Yersiniose                           | A53.9 | Syphilis, nnbez                                  |
| A28.8  | Sonst nbez bakterielle Zoonosen, aonkl                | A54.8 | Sonstige Gonokokkeninfektionen                   |
| A28.9  | Bakterielle Zoonose, nnbez                            | A54.9 | Gonokokkeninfektion, nnbez                       |
| A30.0  | Indeterminierte Lepra                                 | A59.8 | Sonstige Lokalisationen der Trichomoniasis       |
| A30.1  | Tuberkuloide Lepra                                    | A59.9 | Trichomoniasis, nnbez                            |
| A30.2  | Borderline-tuberkuloide Lepra                         | A65   | Nichtvenerische Syphilis                         |
| A30.3  | Borderline-Lepra                                      | A66.7 | Sonstige Manifestationen b Frambösie             |
| A30.4  | Borderline-lepromatöse Lepra                          | A66.8 | Latente Frambösie                                |
| A30.5  | Lepromatöse Lepra                                     | A66.9 | Frambösie, nnbez                                 |
| A30.8  | Sonstige Formen der Lepra                             | A67.2 | Spätstadium der Pinta                            |
| A30.9  | Lepra, nnbez  | A67.9 | Pinta, nnbez                                     |
| A31.80 | Disseminierte atypische Mykobakteriose                | A68.0 | Durch Läuse übertragenes Rückfallfieber          |
| A31.88 | Sonstige Infektionen durch Mykobakterien              | A68.1 | Durch Zecken übertragenes Rückfallfieber         |
| A31.9  | Infektion durch Mykobakterien, nicht näher bezeichnet | A68.9 | Rückfallfieber, nnbez                            |
| A32.0  | Kutane Listeriose                                     | A69.2 | Lyme-Krankheit                                   |
| A32.8  | Sonstige Formen der Listeriose                        | A69.8 | Sonstige nbez Spirochäteninfektionen             |

|        |   |       |  |
|--------|---|-------|--|
| A69.9  | Spirochäteninfektion, nnbez                             | B52.9 | Malaria quartana ohne Komplikation                           |
| A75.0  | Epidem Fleckfieber d Rickettsia prowazeki               | B53.0 | Malaria durch Plasmodium ovale                               |
| A75.1  | Fleckfieber-Spätrezidiv [Brill-Krankheit]               | B53.1 | Malaria durch Affen-Plasmodien                               |
| A75.2  | Fleckfieber durch Rickettsia typhi [Rickettsia mooseri] | B53.8 | Sonstige parasitologisch bestätigte Malaria, aonkl           |
| A75.3  | Fleckfieber durch Rick tsutsugamushi [Rick orientalis]  | B54   | Malaria, nnbez   |
| A75.9  | Fleckfieber, nnbez                                      | B55.9 | Leishmaniose, nnbez  |
| A77.0  | Zeckenbißfieber durch Rickettsia rickettsii             | B56.0 | Trypanosomiasis gambiensis                                   |
| A77.1  | Zeckenbißfieber durch Rickettsia conori                 | B56.1 | Trypanosomiasis rhodesiensis                                 |
| A77.2  | Zeckenbißfieber durch Rickettsia sibirica               | B56.9 | Afrikanische Trypanosomiasis, nnbez                          |
| A77.3  | Zeckenbißfieber durch Rickettsia australis              | B57.1 | Akute Chagas-Krankheit ohne Herzeteiligung                   |
| A77.8  | Sonstige Zeckenbißfieber                                | B57.3 | Chagas-Krankheit (chron) m Beteiligung Verdauungssystem      |
| A77.9  | Zeckenbißfieber, nnbez                                  | B57.4 | Chagas-Krankheit (chronisch) m Beteiligung Nervensystem      |
| A79.0  | Wolhynisches Fieber                                     | B57.5 | Chagas-Krankheit (chronisch) m Beteiligung sonst Organe      |
| A79.1  | Rickettsienpocken durch Rickettsia akari                | B58.8 | Toxoplasmosen mit Beteiligung sonstiger Organe               |
| A79.8  | Sonstige nbez Rickettsiosen                             | B58.9 | Toxoplasmose, nnbez  |
| A79.9  | Rickettsiose, nnbez                                     | B60.0 | Babesiose  |
| B37.88 | Kandidose an sonst Lok                                  | B60.1 | Akanthamöbiasis  |
| B37.9  | Kandidose, nnbez  | B60.2 | Naegleriainfektion   |
| B38.8  | Sonstige Formen der Kokzidioidomykose                   | B60.8 | Sonstige näher bezeichnete Protozoenkrankheiten              |
| B38.9  | Kokzidioidomykose, nicht näher bezeichnet               | B64   | Nicht näher bezeichnete Protozoenkrankheit                   |
| B39.4  | Histoplasmose durch Histoplasma capsulatum, nnbez       | B65.2 | Schistosomiasis durch Schistosoma japonicum                  |
| B39.5  | Histoplasmose durch Histoplasma duboisii                | B65.8 | Sonstige Formen der Schistosomiasis                          |
| B39.9  | Histoplasmose, nnbez                                    | B65.9 | Schistosomiasis, nnbez                                       |
| B40.3  | Blastomykose der Haut                                   | B66.2 | Dicrocoeliasis   |
| B40.7  | Disseminierte Blastomykose                              | B66.8 | Befall durch sonstige nbez Trematoden                        |
| B40.8  | Sonstige Formen der Blastomykose                        | B66.9 | Trematodenbefall, nnbez                                      |
| B40.9  | Blastomykose, nnbez                                     | B67.2 | Echinococc-granul-Inf [zyst Echinokok] Knochen               |
| B41.0  | Parakokzidioidomykose der Lunge                         | B67.3 | Echinococc-granul-Inf [zyst Echinokok] mehr u so Lok         |
| B41.8  | Sonstige Formen der Parakokzidioidomykose               | B67.4 | Echinococc-granulos-Inf [zyst Echinokok], nnbez              |
| B41.9  | Parakokzidioidomykose, nnbez                            | B67.6 | Echinococc-multilocular-Inf [alveol Echinokok] mehr u so Lok |
| B42.1  | Lymphokutane Sporotrichose                              | B67.7 | Echinococc-multilocular-Inf [alveol Echinokok], nnbez        |
| B42.8  | Sonstige Formen der Sporotrichose                       | B67.9 | Sonstige und nicht näher bezeichnete Echinokokkose           |
| B42.9  | Sporotrichose, nnbez                                    | B72   | Drakunkulose   |
| B43.0  | Chromomykose der Haut                                   | B73   | Onchozerkose   |
| B43.1  | Chromomykotischer Abszess, Gehirn                       | B74.0 | Filariose durch Wuchereria bancrofti                         |
| B43.2  | Chromomykotische(r) Abszess und Zyste, Unterhaut        | B74.1 | Filariose durch Brugia malayi                                |
| B43.8  | Sonstige Formen der Chromomykose                        | B74.2 | Filariose durch Brugia timori                                |
| B43.9  | Chromomykose, nnbez                                     | B74.3 | Loiasis  |
| B44.2  | Aspergillose der Tonsillen                              | B74.4 | Mansonelliasis   |
| B44.8  | Sonstige Formen der Aspergillose                        | B74.8 | Sonstige Filariose   |
| B44.9  | Aspergillose, nnbez                                     | B74.9 | Filariose, nnbez   |
| B45.2  | Kryptokokkose der Haut                                  | B75   | Trichinellose  |
| B45.3  | Kryptokokkose der Knochen                               | B81.4 | Mischformen intestinaler Helminthosen                        |
| B45.8  | Sonstige Formen der Kryptokokkose                       | B83.0 | Larva migrans visceralis                                     |
| B45.9  | Kryptokokkose, nnbez                                    | B83.1 | Gnathostomiasis  |
| B46.2  | Mukormykose des Magen-Darmtraktes                       | B83.2 | Angiostrongyliasis durch Parastrongylus cantonensis          |
| B46.3  | Mukormykose der Haut                                    | B83.3 | Syngamiasis  |
| B46.5  | Mukormykose, nnbez                                      | B83.4 | Hirudiniasis interna   |
| B46.8  | Sonstige Formen der Zygomycose                          | B83.8 | Sonstige näher bezeichnete Helminthosen                      |
| B46.9  | Zygomycose, nnbez                                       | B83.9 | Helminthose, nicht näher bezeichnet                          |
| B47.0  | Eumyzetom   | B88.8 | Sonstiger nbez Parasitenbefall der Haut                      |
| B47.1  | Aktinomyzetom   | B89   | Nnbez parasitäre Krankheit                                   |
| B47.9  | Myzetom, nnbez  | B99   | Sonstige und nicht näher bezeichnete Infektionskrankheiten   |
| B48.0  | Lobomykose  | L94.6 | Ainhum   |
| B48.1  | Rhinosporidiose   | P35.8 | Sonstige angeborene Viruskrankheiten                         |
| B48.2  | Allescheriose   | P35.9 | Angeborene Viruskrankheit, nnbez                             |
| B48.3  | Geotrichose   | P37.0 | Angeborene Tuberkulose                                       |
| B48.4  | Penizilliose  | P37.1 | Angeborene Toxoplasmose                                      |
| B48.7  | Mykosen durch opportunistisch-pathogene Pilze           | P37.3 | Angeborene Malaria tropica                                   |
| B48.8  | Sonstige näher bezeichnete Mykosen                      | P37.4 | Sonstige angeborene Malaria                                  |
| B49    | Nicht näher bezeichnete Mykose                          | P37.8 | Sonst nbez angeborene infektiöse u parasitäre KH             |
| B50.9  | Malaria tropica, nnbez                                  | P37.9 | Angeborene infektiöse od parasitäre KH, nnbez                |
| B51.8  | Malaria tertiana mit sonstigen Komplikationen           | T80.2 | Infektion nach Infus/Transfus/Injekt zu therap Zwecken       |
| B51.9  | Malaria tertiana ohne Komplikation                      | T88.0 | Infektion nach Impfung [Immunisierung]                       |
| B52.0  | Malaria quartana mit Nephropathie                       |       |  |

**Hauptdiagnose T64-2**

A69.2 Lyme-Krankheit

**Diagnose T64-3**

|        |   |        |  |
|--------|---|--------|--|
| D69.52 | Heparin-induzierte Thrombozytopenie Typ I                     | D70.18 | Sonst VeriForm arzneimittelinduz Agranulozyt/Neutropenie |
| D69.53 | Heparin-induzierte Thrombozytopenie Typ II                    | D70.19 | Arzneimittelinduz Agranulozyt/Neutropenie, nnbez         |
| D69.57 | Sonst sek ThromboPen, transfusionsrefraktär                   | D90    | Immunkompr n Bestrahl/Chemother/sonst immunsupp Maßñ     |
| D69.58 | Sonst sek ThromboPen, n transfusionsrefraktär                 | Z94.0  | Zustand nach Nierentransplantation                       |
| D69.59 | Sekundäre Thrombozytopenie, nicht näher bezeichnet            | Z94.1  | Zustand nach Herztransplantation                         |
| D70.10 | Arzneimittelinduz Agranulozyt/Neutropenie: Krit Ph < 4Tg      | Z94.2  | Zustand nach Lungentransplantation                       |
| D70.11 | Arzneimittelinduz Agranulozyt/Neutropenie: Krit Ph 10-19Tg    | Z94.3  | Zustand nach Herz-Lungen-Transplantation                 |
| D70.12 | Arzneimittelinduz Agranulozyt/Neutropenie: Krit Ph > 19Tg     | Z94.4  | Zustand nach Lebertransplantation                        |
| D70.13 | Arzneimittelinduz Agranulozyt/Neutropenie: Krit Ph 4 - < 7Tg  | Z94.81 | Z n hämatopoet StammzTx m ggw ImmSupp                    |
| D70.14 | Arzneimittelinduz Agranulozyt/Neutropenie: Krit Ph 7 - < 10Tg |        |  |

**ADRG T77****Komplexbehandlung bei multiresistenten Erregern bei infektiösen und parasitären Krankheiten**

Prozedur in Tabelle T77-1

**DRG T77Z****Komplexbehandlung bei multiresistenten Erregern bei infektiösen und parasitären Krankheiten****Prozedur T77-1**

93.59.51†↔ Kmplbh b Bsied o Infkt m mltrs Errgrn, 7 bs 13 Bhdlt  
 93.59.52†↔ Kmplbh b Bsied o Infkt m mltrs Errgrn, 14 bs 20 Bhdlt

93.59.53†↔ Kmplbh b Bsied o Infkt m mltrs Errgrn, 21 o mhr Bhdlt



# **MDC 19**

## **Psychische Krankheiten und Störungen**



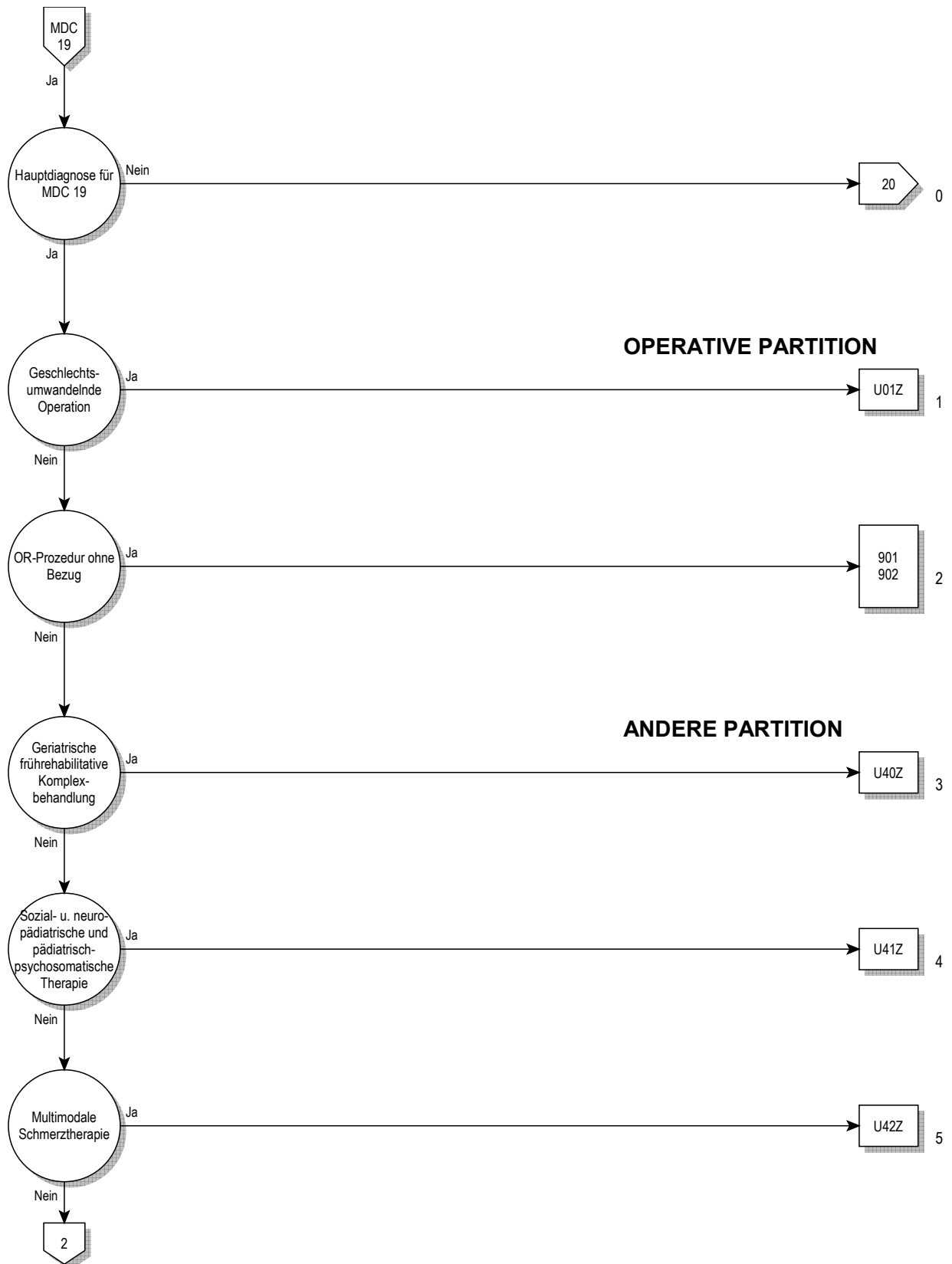

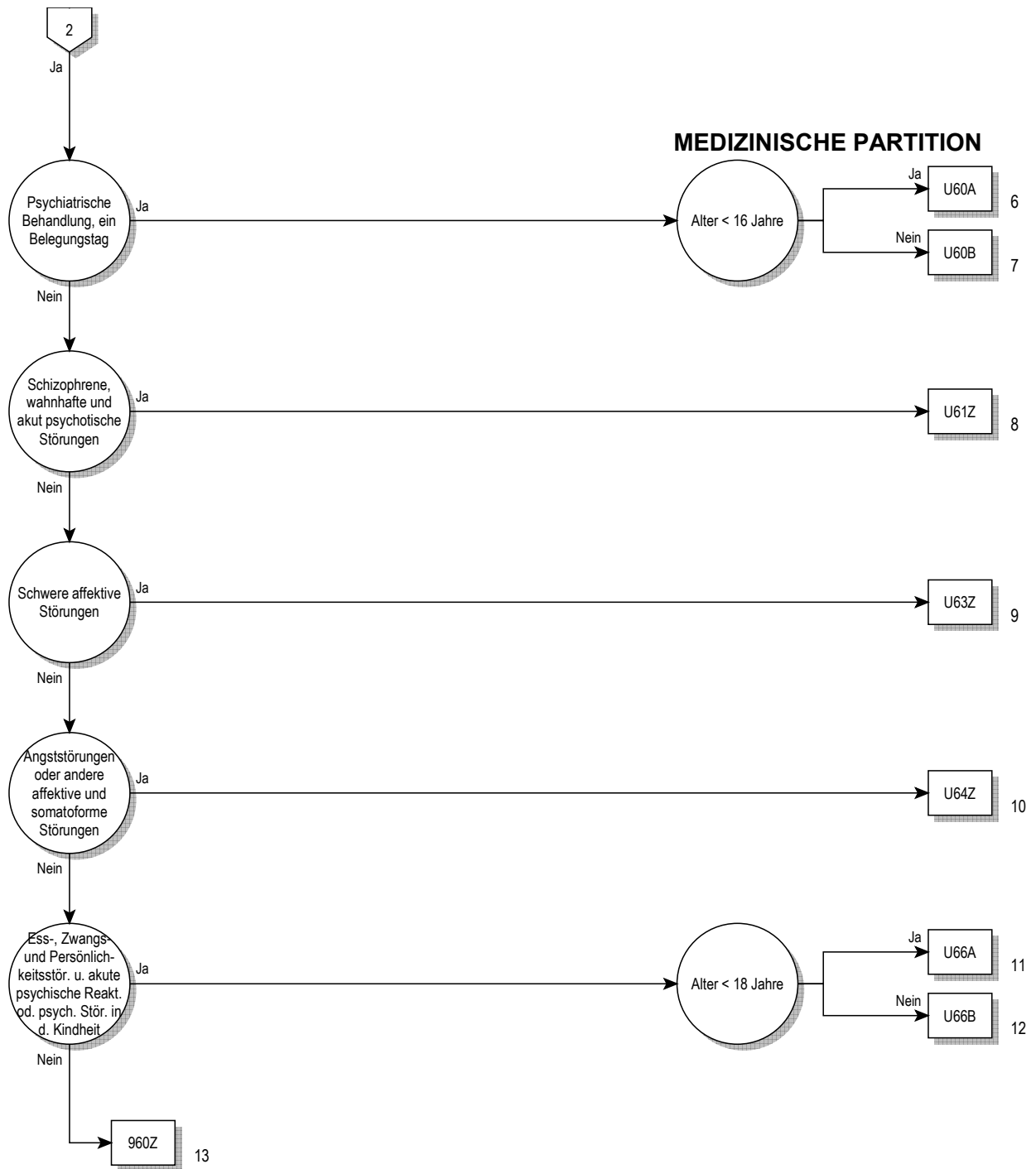



**Entscheidungslogik MDC 19**

Hauptdiagnose in Tabelle MDC19-0

**Hauptdiagnose für MDC 19 (MDC19-0)**

|        |  |        |  |
|--------|--|--------|--|
| F20.0  | Paranoide Schizophrenie                                | F40.01 | Agoraphobie mit Panikstörung                           |
| F20.1  | Hebephrene Schizophrenie                               | F40.1  | Soziale Phobien  |
| F20.2  | Katatone Schizophrenie                                 | F40.2  | Spezifische (isolierte) Phobien                        |
| F20.3  | Undifferenzierte Schizophrenie                         | F40.8  | Sonstige phobische Störungen                           |
| F20.4  | Postschizophrene Depression                            | F40.9  | Phobische Störung, nnbez                               |
| F20.5  | Schizophrenes Residuum                                 | F41.0  | Panikstörung [episodisch paroxysmale Angst]            |
| F20.6  | Schizophrenia simplex                                  | F41.1  | Generalisierte Angststörung                            |
| F20.8  | Sonstige Schizophrenie                                 | F41.2  | Angst u depressive Störung, gemischt                   |
| F20.9  | Schizophrenie, nnbez                                   | F41.3  | Andere gemischte Angststörungen                        |
| F21    | Schizotyp Störung                                      | F41.8  | Sonstige spezifische Angststörungen                    |
| F22.0  | Wahnhafte Störung                                      | F41.9  | Angststörung, nnbez                                    |
| F22.8  | Sonstige anhaltende wahnhafte Störungen                | F42.0  | Vorwiegend Zwangsgedanken od Grübelzwang               |
| F22.9  | Anhaltende wahnhafte Störung, nnbez                    | F42.1  | Vorwiegend Zwangshandlungen [Zwangsrituale]            |
| F23.0  | Akut polymorph psychot Stör oh Sympt Schizophrenie     | F42.2  | Zwangsgedanken u -handlungen, gemischt                 |
| F23.1  | Akut polymorph psychot Stör m Sympt Schizophrenie      | F42.8  | Sonstige Zwangsstörungen                               |
| F23.2  | Akute schizophreniforme psychotische Störung           | F42.9  | Zwangsstörung, nnbez                                   |
| F23.3  | Sonst akute vorwiegend wahnhafte psychot Stör          | F43.0  | Akute Belastungsreaktion                               |
| F23.8  | Sonstige akute vorübergehende psychot Stör             | F43.1  | Posttraumatische Belastungsstörung                     |
| F23.9  | Akute vorübergehende psychotische Stör, nnbez          | F43.2  | Anpassungsstörungen                                    |
| F24    | Induzierte wahnhafte Störung                           | F43.8  | Sonstige Reaktionen auf schwere Belastung              |
| F25.0  | Schizoaffektive Störung, gegenwärtig manisch           | F43.9  | Reaktion auf schwere Belastung, nnbez                  |
| F25.1  | Schizoaffektive Störung, gegenwärtig depressiv         | F44.0  | Dissoziative Amnesie                                   |
| F25.2  | Gemischte schizoaffektive Störung                      | F44.1  | Dissoziative Fugue                                     |
| F25.8  | Sonstige schizoaffektive Störungen                     | F44.2  | Dissoziativer Stupor                                   |
| F25.9  | Schizoaffektive Störung, nnbez                         | F44.3  | Trance- u Besessenheitszustände                        |
| F28    | Sonstige nichtorgan psychotische Störungen             | F44.4  | Dissoziative Bewegungsstörungen                        |
| F29    | Nnbez nichtorganische Psychose                         | F44.5  | Dissoziative Krampfanfälle                             |
| F30.0  | Hypomanie  | F44.6  | Dissoziative Sensibilitäts-/EmpfindungsStör            |
| F30.1  | Manie oh psychotische Symptome                         | F44.7  | Dissoziative Stör [KonversionsStör], gemischt          |
| F30.2  | Manie m psychotischen Symptomen                        | F44.80 | Ganser-Syndrom   |
| F30.8  | Sonstige manische Episoden                             | F44.81 | Multiple Persönlichkeit(ssstörung)                     |
| F30.9  | Manische Episode, nnbez                                | F44.82 | Transit dissoziative Stör [KonversStör] in Kindh u Jug |
| F31.0  | Bipolare affektive Störung, ggw hypoman Episode        | F44.88 | Sonstige dissoziative Stör [Konversionsstörungen]      |
| F31.1  | Bipol aff Stör, ggw man Epis oh psychot Symptome       | F44.9  | Dissoziative Störung [Konversionsstörung], nnbez       |
| F31.2  | Bipol aff Stör, ggw man Epis m psychot Symptome        | F45.0  | Somatisierungsstörung                                  |
| F31.3  | Bipol aff Stör, ggw leichte/mittelgrad depress Episode | F45.1  | Undifferenzierte Somatisierungsstörung                 |
| F31.4  | Bipol aff Stör, ggw schwere depr Epis oh psychot Sympt | F45.2  | Hypochondrische Störung                                |
| F31.5  | Bipol aff Stör, ggw schwere depr Epis m psychot Sympt  | F45.31 | Somatoform auton Fktstör, Ob Verdauungssyst            |
| F31.6  | Bipolare affektive Psychose, ggw gemischte Episode     | F45.32 | Somatoform auton Fktstör, Unt Verdauungssyst           |
| F31.7  | Bipolare affektive Psychose, ggw remittiert            | F45.37 | Somatoform auton Fktstör, Mehr Org u Syst              |
| F31.8  | Sonstige bipolare affektive Störungen                  | F45.38 | Somatoforme auton FktStör, sonst Organe/Systeme        |
| F31.9  | Bipolare affektive Störung, nnbez                      | F45.39 | Somatoform auton Fktstör, nnbez Org od Syst            |
| F32.0  | Leichte depressive Episode                             | F45.40 | Anhaltende somatoforme Schmerzstörung                  |
| F32.1  | Mittelgradige depressive Episode                       | F45.41 | Chron Schmerzstör mit somat und psych Faktoren         |
| F32.2  | Schwere depressive Episode oh psychot Symptome         | F45.8  | Sonstige somatoforme Störungen                         |
| F32.3  | Schwere depressive Episode m psychot Symptome          | F45.9  | Somatoforme Störung, nnbez                             |
| F32.8  | Sonstige depressive Episoden                           | F48.0  | Neurasthenie   |
| F32.9  | Depressive Episode, nnbez                              | F48.1  | Depersonalisations- u Derealisationssyndrom            |
| F33.0  | Rezidiv depressive Stör, ggw leichte Episode           | F48.8  | Sonstige neurotische Störungen                         |
| F33.1  | Rezidiv depressive Stör, ggw mittelgradige Episode     | F48.9  | Neurotische Störung, nnbez                             |
| F33.2  | Rez depr Stör, ggw schwere Epis oh psychot Sympt       | F50.0  | Anorexia nervosa                                       |
| F33.3  | Rez depr Stör, ggw schwere Epis m psychot Sympt        | F50.1  | Atypische Anorexia nervosa                             |
| F33.4  | Rezidiv depressive Störung, ggw remittiert             | F50.2  | Bulimia nervosa  |
| F33.8  | Sonstige rezidivierende depressive Störungen           | F50.3  | Atypische Bulimia nervosa                              |
| F33.9  | Rezidivierende depressive Störung, nnbez               | F50.4  | Eißattacken b and psychischen Störungen                |
| F34.0  | Zyklothymia  | F50.5  | Erbrechen b and psychischen Störungen                  |
| F34.1  | Dysthymia  | F50.8  | Sonstige Eißstörungen                                  |
| F34.8  | Sonstige anhaltende affektive Störungen                | F50.9  | Eißstörung, nnbez                                      |
| F34.9  | Anhaltende affektive Störung, nnbez                    | F51.0  | Nichtorganische Insomnie                               |
| F38.0  | Andere einzelne affektive Störungen                    | F51.1  | Nichtorganische Hypersomnie                            |
| F38.1  | Andere rezidivierende affektive Störungen              | F51.2  | Nichtorganische Störung Schlaf-Wach-Rhythmus           |
| F38.8  | Sonstige nbez affektive Störungen                      | F51.3  | Schlafwandeln [Somnambulismus]                         |
| F39    | Nnbez affektive Störung                                | F51.4  | Pavor nocturnus  |
| F40.00 | Agoraphobie ohne Angabe einer Panikstörung             | F51.5  | Alpträume [Angstträume]                                |

|        |  |       |  |
|--------|--|-------|--|
| F51.8  | Sonstige nichtorganische Schlafstörungen                       | F81.3 | Kombinierte Störungen schulischer Fertigkeiten             |
| F51.9  | Nichtorganische Schlafstörung, nnbez                           | F81.8 | Sonstige Entwicklungsstörungen schulischer Fertigkeiten    |
| F52.0  | Mangel od Verlust von sexuellem Verlangen                      | F81.9 | Entwicklungsstörung schulischer Fertigkeiten, nnbez        |
| F52.1  | Sexuelle Aversion u mangelnde sexuelle Befriedigung            | F82.0 | Umschriebene Entwicklungsstörung der Grobmotorik           |
| F52.3  | Orgasmusstörung  | F82.1 | Umschriebene Entwicklungsstör der Fein- u Graphomotorik    |
| F52.4  | Ejaculatio praecox   | F82.2 | Umschriebene Entwicklungsstörung der Mundmotorik           |
| F52.6  | Nichtorganische Dyspareunie                                    | F82.9 | Umschriebene Entwicklungsstör motorischer Funkt, nnbez     |
| F52.7  | Gesteigertes sexuelles Verlangen                               | F83   | Kombinierte umschriebene Entwicklungsstörung               |
| F52.8  | So sex FktStör, nicht verurs d organ Störung od KH             | F84.0 | Frühkindlicher Autismus                                    |
| F52.9  | Nnbez sex FktStör, nicht verurs d organ Störung od KH          | F84.1 | Atypischer Autismus  |
| F54    | Psycholog od Verhaltens-Faktoren bei aokl KH                   | F84.3 | Andere desintegrative Störung Kindesalter                  |
| F59    | Nnbez Verhaltensauffällig b körperl Störung u Faktoren         | F84.4 | Überaktive Stör m Intelligenzmind Bewegungstereotypien     |
| F60.0  | Paranoide Persönlichkeitsstörung                               | F84.5 | Asperger-Syndrom   |
| F60.1  | Schizoide Persönlichkeitsstörung                               | F84.8 | Sonstige tief greifende Entwicklungsstörungen              |
| F60.2  | Dissoziale Persönlichkeitsstörung                              | F84.9 | Tief greifende Entwicklungsstörung, nicht näher bezeichnet |
| F60.30 | Emotional instabile PersönlStör, impulsiver Typ                | F88   | Andere Entwicklungsstörungen                               |
| F60.31 | Emotional instabile PersönlStör, Borderline-Typ                | F89   | Nnbez Entwicklungsstörung                                  |
| F60.4  | Histrionische Persönlichkeitsstörung                           | F90.0 | Einfache Aktivitäts- u Aufmerksamkeitsstörung              |
| F60.5  | Anankastische [zwanghafte] PersönlichkeitsStör                 | F90.1 | Hyperkinetische Störung Sozialverhalten                    |
| F60.6  | Ängstliche (vermeidende) Persönlichkeitsstörung                | F90.8 | Sonstige hyperkinetische Störungen                         |
| F60.7  | Abhängige (asthenische) Persönlichkeitsstörung                 | F90.9 | Hyperkinetische Störung, nnbez                             |
| F60.8  | Sonstige spezifische Persönlichkeitsstörungen                  | F91.0 | Auf familiären Rahmen beschränkte Stör Sozialverhalten     |
| F60.9  | Persönlichkeitsstörung, nnbez                                  | F91.1 | Stör Sozialverhalten b fehlenden sozialen Bindungen        |
| F61    | Kombinierte u and Persönlichkeitsstörungen                     | F91.2 | Stör Sozialverhalten b vorhandenen sozialen Bindungen      |
| F62.0  | Andauernde Persönlichkeitsänd nach Extrembelast                | F91.3 | Stör Sozialverhalten m oppositionell, aufsässig Verhalten  |
| F62.1  | Andauernde Persönlichkeitsänd nach psych KH                    | F91.8 | Sonstige Störungen Sozialverhalten                         |
| F62.80 | Andauernde Persönlichkeitsänd b chron Schmerzsyndr             | F91.9 | Störung Sozialverhalten, nnbez                             |
| F62.88 | Sonst andauernd Persönlichkeitsänd                             | F92.0 | Störung Sozialverhalten m depressiver Störung              |
| F62.9  | Andauernde Persönlichkeitsänderung, nnbez                      | F92.8 | Sonst kombinierte Störung Sozialverhalten Emotionen        |
| F63.0  | Pathologisches Spielen   | F92.9 | Kombinierte Störung Sozialverhalten Emotionen, nnbez       |
| F63.1  | Pathologische Brandstiftung [Pyromanie]                        | F93.0 | Emotionale Störung m Trennungsangst Kindesalter            |
| F63.2  | Pathologisches Stehlen [Kleptomanie]                           | F93.1 | Phobische Störung Kindesalter                              |
| F63.3  | Trichotillomanie   | F93.2 | Stör m sozialer Ängstlichkeit Kindesalter                  |
| F63.8  | Sonst abnorme Gewohnh u Stör Impulskontrolle                   | F93.3 | Emotionale Störung m Geschwisterivalität                   |
| F63.9  | Abnorme Gewohnh u Stör Impulskontrolle, nnbez                  | F93.8 | Sonstige emotionale Störungen Kindesalter                  |
| F64.0  | Transsexualismus   | F93.9 | Emotionale Störung Kindesalter, nnbez                      |
| F64.1  | Transvestitismus Beibehalt beider Geschlechtsrollen            | F94.0 | Elektiver Mutismus   |
| F64.2  | Störung Geschlechtsidentität Kindesalter                       | F94.1 | Reaktive Bindungsstörung Kindesalter                       |
| F64.8  | Sonstige Störungen Geschlechtsidentität                        | F94.2 | Bindungsstör Kindesalter m Enthemmung                      |
| F64.9  | Störung Geschlechtsidentität, nnbez                            | F94.8 | Sonst Störung sozialer Fkt m Beginn in Kindheit            |
| F65.0  | Fetischismus   | F94.9 | Störung sozialer Fkt m Beginn in Kindheit, nnbez           |
| F65.1  | Fetischistischer Transvestitismus                              | F98.0 | Nichtorganische Enuresis                                   |
| F65.2  | Exhibitionismus  | F98.1 | Nichtorganische Enkopresis                                 |
| F65.3  | Voyeurismus  | F98.2 | Fütterstörung im frühen Kindesalter                        |
| F65.4  | Pädophilie   | F98.3 | Pica im Kindesalter  |
| F65.5  | Sadomasochismus  | F98.4 | Stereotype Bewegungsstörungen                              |
| F65.6  | Multiple Störungen Sexualpräferenz                             | F98.8 | So nbez Verhalt-/emot Störung Beginn Kindheit/Jugend       |
| F65.8  | Sonstige Störungen Sexualpräferenz                             | F98.9 | Nnbez Verhalt-/emot Störung Beginn Kindheit/Jugend         |
| F65.9  | Störung Sexualpräferenz, nnbez                                 | F99   | Psychische Störung ohne nähere Angabe                      |
| F66.0  | Sexuelle Reifungskrise   | G47.0 | Ein- u Durchschlafstörungen                                |
| F66.1  | Ichdystone Sexualorientierung                                  | G47.1 | Krankhaft gesteigertes Schlafbedürfnis                     |
| F66.2  | Sexuelle Beziehungsstörung                                     | G47.2 | Störungen Schlaf-Wach-Rhythmus                             |
| F66.8  | Sonst psych u Verhaltstör iVm sex Entwickl/Orientier           | G47.8 | Sonstige Schlafstörungen                                   |
| F66.9  | Psych u VerhaltStör in Verbind m sex Entwickl/Orientier, nnbez | G47.9 | Schlafstörung, nnbez                                       |
| F68.0  | Entwicklung körperl Sympt aus psych Gründen                    | R44.0 | Akustische Halluzinationen                                 |
| F68.1  | Artifiz Stör [abs Erzeug/Vortäusch körp/psych Sympt]           | R44.2 | Sonstige Halluzinationen                                   |
| F68.8  | Sonstige nbez Persönlichkeits- und Verhaltensstörungen         | R44.3 | Halluzinationen, nnbez                                     |
| F69    | Nnbez Persönlichkeits- und Verhaltensstörung                   | R44.8 | So u nnbez Sympt Sinneswahr/Wahrnehmungsvermögen           |
| F80.0  | Artikulationsstörung   | R45.0 | Nervosität   |
| F80.1  | Expressive Sprachstörung                                       | R45.1 | Ruhelosigkeit u Erregung                                   |
| F80.20 | Auditive Verarbeitungs-/Wahrnehmungsstörung [AVWS]             | R45.4 | Reizbarkeit u Wut  |
| F80.28 | Sonstige rezeptive Sprachstörung                               | R45.7 | Emotioneller Schock od Streß, nnbez                        |
| F80.3  | Erworb Aphasie m Epilep [Landau-Kleffner-Syndr]                | R48.0 | Dyslexie u Alexie  |
| F80.8  | Sonst EntwicklStör Sprechen od Sprache                         | R48.1 | Agnosie  |
| F80.9  | EntwicklStör Sprechen od Sprache, nnbez                        | R48.2 | Apraxie  |
| F81.0  | Lese- u Rechtschreibstörung                                    | R48.8 | So u nnbez Werkzeugstörungen                               |
| F81.1  | Isolierte Rechtschreibstörung                                  | Z03.2 | Beobachtung b Verdacht auf psych KH od VerhaltStör         |
| F81.2  | Rechenstörung  |       |  |

**ADRG U01****Geschlechtsumwandelnde Operation**

Hauptdiagnose in Tabelle U01-1 und (Prozedur in Tabelle U01-2 oder Prozedur in mindestens zwei der Tabellen U01-3, U01-4)

**DRG U01Z****Geschlechtsumwandelnde Operation****Hauptdiagnose U01-1**

F64.0 Transsexualismus  
F64.1 Transvestitismus Beibehalt beider Geschlechtsrollen

F64.8 Sonstige Störungen Geschlechtsidentität  
F64.9 Störung Geschlechtsidentität, nnbez

**Prozedur U01-2**

|           |   |           |  |
|-----------|---|-----------|--|
| 58.41↔    | Naht einer Urethraverletzung                                    | 70.4x.30↔ | Kolpektomie, erweitert (radikal)                                 |
| 58.42↔    | Verschluss einer Urethrostomie                                  | 70.4x.99↔ | Obliteration und totale Exstirpation der Vagina, sonstige        |
| 58.43.00↔ | Verschluss einer anderen Urethrafistel, n.n.bez.                | 70.61.00↔ | Konstruktion einer Vagina, n.n.bez.                              |
| 58.43.10↔ | Vrschl e and Urthfst, Vrschl e urthrvg Fstl, offn chr (bd)      | 70.61.11↔ | Konstr e Vag m gestielter Haut d Penis (zur Geschlumw)           |
| 58.43.11↔ | Vrschl e and Urthfst, Vrschl e urthrvg Fstl, lprsch             | 70.61.99↔ | Konstruktion einer Vagina, sonstige                              |
| 58.43.12↔ | Vrschl e and Urthfst, Vrschl e urthrvg Fstl, vg                 | 70.62↔    | Rekonstruktion der Vagina  |
| 58.43.20↔ | Vrschl e and Urthfst, Vrschl e urthrktnn Fstl                   | 70.63↔    | Konstruktion einer Vagina mit Transplantat oder Prothese         |
| 58.43.30↔ | Vrschl e and Urthfst, Vrschl e urthrktnn Fstl                   | 70.64↔    | Rekonstruktion der Vagina mit Transplantat oder Prothese         |
| 58.43.99↔ | Verschluss einer anderen Urethrafistel, sonstige                | 71.9↔     | Sonstige Operationen an den weiblichen Geschlechtsorganen        |
| 58.44↔    | Reanastomose der Urethra  | 85.25↔    | Exzision einer Brustwarze  |
| 58.45.00↔ | Plast Rekonstruktion b Hypospad o Eüpispad, n.n.bez.            | 85.34↔    | Sonstige einseitige subkutane Mastektomie                        |
| 58.45.10↔ | Plast Rekonstruktion b Hypospad o Eüpispad, b d Frau            | 85.41↔    | Einseitige einfache Mastektomie                                  |
| 58.45.20↔ | Plist Rk b Hypspd o Eüpspd, b Mnn, Schftaufchtng u Chrdktmie    | 85.42↔    | Beidseitige einfache Mastektomie                                 |
| 58.45.21↔ | Plast Reko b Hypospad o Eüpispad, b Mann, So Verfahren          | 85.50↔    | Augmentationsmammoplastik, n.n.bez.                              |
| 58.45.99↔ | Plast Rekonstruktion b Hypospad o Eüpispad, sonstige            | 85.51↔    | Einseitige intramammäre Injektion zur Augmentation               |
| 58.46.00↔ | Sonstige Rekonstruktion der Urethra, n.n.bez.                   | 85.52↔    | Beidseitige intramammäre Injektion zur Augmentation              |
| 58.46.10↔ | So Reko d Ureth, Reko d dist Teils d Ureth na Verletz           | 85.53.00↔ | Einseitige Prothesenimplantation an der Mamma, n.n.bez.          |
| 58.46.11↔ | S Rk d Urth, Rk d Prs prsttc o d Prs mmbmcea d Urth n Vrltz     | 85.53.10↔ | Einseitige Prothesenimplantation an der Mamma, nach Mastektomie  |
| 58.46.99↔ | Sonstige Rekonstruktion der Urethra, sonstige                   | 85.53.99↔ | Einseitige Prothesenimplantation an der Mamma, sonstige          |
| 58.49.00↔ | Sonstige plastische Rekonstruktion an der Urethra, n.n.bez.     | 85.54.00↔ | Beidseitige Prothesenimplantation an der Mamma, n.n.bez.         |
| 58.49.10↔ | S Plist Rk an d Urth, Enz Plist Rk d Urth, m Präp o Pnsh        | 85.54.10↔ | Beidseitige Prothesenimplantation an der Mamma, nach Mastektomie |
| 58.49.11↔ | S Plist Rk an d Urth,Enz Plist Rk d Urth,m Mnd o Hmblschlh,S Rk | 85.54.99↔ | Beidseitige Prothesenimplantation an der Mamma, sonstige         |
| 58.49.20↔ | S Plist Rk an Urth,Zweiz Plist Rk Urth,erst Stzng,m Präp o Pnsh | 85.82↔    | Spalthauttransplantat an die Mamma                               |
| 58.49.21↔ | Plist Rk anUrth, Zweiz Plist RkUrth,erst Stzng,Mnd/Hmblschlh    | 85.83↔    | Vollhauttransplantat an die Mamma                                |
| 58.49.29↔ | S Plist Rk d Urth, zweizeitig, erst Stzng, S Rk                 | 85.84↔    | Mammarekonstruktion mit gestieltem Hautlappen                    |
| 58.49.99↔ | Sonstige plastische Rekonstruktion an der Urethra, sonstige     | 85.85↔    | Mammarekonstruktion mit gestielten Muskelhautlappen              |
| 61.42↔    | Verschluss einer Fistel am Skrotum                              | 85.86↔    | Transplantation einer Brustwarze                                 |
| 61.49↔    | So plast Reko an Skrotum und Tunica vag testis                  | 85.87.00↔ | Sonstige Operation an der Brustwarze, n.n.bez.                   |
| 64.41↔    | Naht einer Penisverletzung                                      | 85.87.10↔ | Naht an der Brustwarze (nach Verletzung)                         |
| 64.42↔    | Lösung einer Chorda des Penis                                   | 85.87.11↔ | Plastische Rekonstruktion d Brustwarz d Hauttx                   |
| 64.43↔    | Konstruktion eines Penis  | 85.87.12↔ | Plastische Rekonstruktion der Brustwarze durch Tätowierung       |
| 64.44.00↔ | Rekonstruktion des Penis, n.n.bez.                              | 85.87.13↔ | Chirurgische Eversion einer invertierten Brustwarze              |
| 64.44.10↔ | Rekonstruktion des Penis, Streckung des Penischaftes            | 85.87.14↔ | Plastische Rekonstruktion eines Warzenhofes (durch Tätowierung)  |
| 64.44.11↔ | RkPns, Krppnskrtn Trnsp/e vgrbrnn Pns (nceald pns/bried pns)    | 85.87.99↔ | Sonstige Operation an der Brustwarze, sonstige                   |
| 64.44.99↔ | Rekonstruktion des Penis, sonstige                              | 85.89.00↔ | Sonstige Mammoplastik, n.n.bez.                                  |
| 64.49↔    | Sonstige plastische Rekonstruktion am Penis                     | 85.89.10↔ | Mammoplastik mit freiem Haut-Muskel-Transplantat                 |
| 64.5x.00↔ | Operationen zur Geschlechtsumwandlung, n.n.bez.                 | 85.89.11↔ | Mammopl m gestielt HautMTx (myokut Lp), oh Prothimpl             |
| 64.5x.10↔ | Operationen zur Geschlumw, Geschlumw e Frau zum Mann            | 85.89.12↔ | Mammopl m gestielt HautMTx (myokut Lp), m Prothimpl              |
| 64.5x.20↔ | Operationen zur Geschlumw, Geschlumw e Mann zur Frau            | 85.89.13↔ | Mammoplastik mit Omentumlappen                                   |
| 64.5x.99↔ | Operationen zur Geschlechtsumwandlung, sonstige                 | 85.89.99↔ | Sonstige Mammoplastik, sonstige                                  |
| 70.4x.00↔ | Obliteration und totale Exstirpation der Vagina, n.n.bez.       |           |  |
| 70.4x.10↔ | Kolpektomie, subtotal   |           |  |
| 70.4x.20↔ | Kolpektomie, total  |           |  |

**Prozedur U01-3**

|           |   |           |   |
|-----------|---|-----------|---|
| 68.41.00↔ | Laparoskopische totale abdominale Hysterektomie, n.n.bez. | 68.49.10↔ | Sonstige und Ni näh bez totale Hystekt oh Salpingovekt  |
| 68.41.09↔ | Laparoskopische totale abdominale Hysterektomie, sonstige | 68.49.20↔ | So und Ni näh bez tot Hystekt m Salpingovekt, n.n.bez.  |
| 68.41.10↔ | Laparosk totale abd Hystekt m Salpingovekt, n.n.bez.      | 68.49.21↔ | So und Ni näh bez totale Hystekt m eins Salpingovekt    |
| 68.41.11↔ | Laparosk totale abd Hystekt m eins Salpingoovarektomie    | 68.49.22↔ | So und Ni näh bez totale Hystekt m beids Salpingovekt   |
| 68.41.12↔ | Laparosk totale abd Hystekt m beids Salpingoovarektomie   | 68.49.29↔ | So und Ni näh bez totale Hystekt m Salpingovekt, So     |
| 68.41.19↔ | Laparosk totale abd Hystekt m Salpingovekt, sonstige      | 68.51.00↔ | Laparask unterstützte vaginale Hystekt (LAVH), n.n.bez. |
| 68.49.00↔ | So und Ni näherbezeichnete totale Hystekt, n.n.bez.       | 68.51.10↔ | Lprsk untst vg Hystkt (LAVH), oh Spngvkt, n.n.bz.       |
| 68.49.09↔ | Sonstige und nicht näher bez totale Hystekt, sonstige     | 68.51.19↔ | Laparask untst vag Hystekt (LAVH), oh Salpingovekt, So  |

|           |   |           |   |
|-----------|---|-----------|---|
| 68.51.20↔ | Lprsk untst vg Hystekt (LAVH), m Slpngvkt, n.n.bez.     | 68.59.19↔ | So und Ni näh bez vaginale Hystekt, oh Salpingovekt, So |
| 68.51.21↔ | Laparask untst vag Hystekt (LAVH), m eins Salpingovekt  | 68.59.20↔ | So u Ni näh bez vag Hystekt, m Salpingovekt, n.n.bez.   |
| 68.51.22↔ | Laparask untst vag Hystekt (LAVH), m beids Salpingovekt | 68.59.21↔ | So und Ni näh bez vaginale Hystekt, m eins Salpingovekt |
| 68.51.29↔ | Laparask untst vag Hystekt (LAVH), m Salpingovekt, So   | 68.59.22↔ | So u Ni näh bez vaginale Hystekt, m beids Salpingovekt  |
| 68.51.99↔ | Laparask unterstützte vaginale Hystekt (LAVH), sonstige | 68.59.29↔ | So und Ni näh bez vaginale Hystekt, m Salpingovekt, So  |
| 68.59.00↔ | So und Ni näherbezeichnete vaginale Hystekt, n.n.bez.   | 68.59.99↔ | So und Ni näherbezeichnete vaginale Hystekt, So         |
| 68.59.10↔ | So u Ni näh bez vag Hystekt, oh Salpingovekt, n.n.bez.  |           |   |

**Prozedur U01-4**

|        |   |        |  |
|--------|---|--------|--|
| 65.51↔ | So Entfernen beider Ovarien während dess op Eingr | 65.63↔ | Laparosk Entf v bdOvar uTub uter währ dess opEingr |
| 65.61↔ | So Entf bd Ovar und Tubae uter währ dess op Eingr |        |  |

**ADRG U40 Geriatrische frührehabilitative Komplexbehandlung bei psychischen Krankheiten und Störungen**

Geriatrische frührehabilitative Komplexbehandlung

**DRG U40Z Geriatrische frührehabilitative Komplexbehandlung bei psychischen Krankheiten und Störungen**

**ADRG U41 Sozial- und neuropädiatrische und pädiatrisch-psychosomatische Therapie bei psychischen Krankheiten und Störungen und bei Krankheiten und Störungen des Nervensystems**

Prozedur in Tabelle U41-1 und Alter < 18 Jahre

**DRG U41Z Sozial- und neuropädiatrische und pädiatrisch-psychosomatische Therapie bei psychischen Krankheiten und Störungen und bei Krankheiten und Störungen des Nervensystems**

**Prozedur U41-1**

|           |   |           |  |
|-----------|---|-----------|--|
| 94.31↔    | Psychoanalyse   | 94.7x.11↔ | Sozpäd, neuropäd u pädpssystem Ther, Ther als Blockbhd         |
| 94.32↔    | Hypnotherapie   | 94.7x.12↔ | Szpäd, neuropäd u pädpssystem Thr, Thr als Erw Bldkbhd         |
| 94.33↔    | Verhaltenstherapie  | 94.7x.20↔ | Sozpäd, neuropäd und pädpssystem Therapie, Intensth            |
| 94.34↔    | Einzeltherapie bei psychosexueller Dysfunktion              | 94.7x.21↔ | Sozpäd, neuropäd und pädpssystem Therapie, Erw Intensth        |
| 94.35↔    | Krisenintervention  | 94.7x.22↔ | Kd knn jw f Th üb 7 Tg f d mxml Dauer 8 Wchn pr Jhr angg wrdn  |
| 94.36↔    | Spiel-Psychotherapie  | 94.7x.23↔ | Szpäd,neuropäd u pädpssystem Thr,LngzeitIntTh z verhth Trainng |
| 94.37↔    | Gesprächspsychotherapie                                     | 94.7x.30↔ | Szpäd, neuropäd u pädpssystem Thr, Thr i GrppnStng             |
| 94.38↔    | Stützende Psychotherapie                                    | 94.7x.99↔ | Sozpäd, neuropäd und pädpssystem Therapie, So                  |
| 94.39.09↔ | Sonstige (andere) Einzelpsychotherapie                      | 94.8x.00↔ | Psychosoziale Interventionen, n.n.bez.                         |
| 94.39.20↔ | Psychosomatische und psychotherapeutische Komplexbehandlung | 94.8x.99↔ | Psychosoziale Interventionen, sonstige                         |
| 94.39.21↔ | Integrierte klinisch-psychosomatische Komplexbehandlung     | 94.92.10↔ | Multimod psychth Komplbeh i Liaisond, 2 bis unter 5 Std        |
| 94.39.22↔ | Psysom und psychth Krisenintervention als Komplbeh          | 94.92.11↔ | Mltmd psychth Kmplbh i Liaisond, nhr als 5 bs 10 Std           |
| 94.7x.00↔ | Sozpäd, neuropäd und pädpssystem Therapie, n.n.bez.         | 94.92.19↔ | Multimod psychth Komplbeh i Liaisond, mehr Stunden             |
| 94.7x.10↔ | Sozpäd, neuropäd und pädpssystem Ther, begleitende Ther     |           |  |

**ADRG U42 Multimodale Schmerztherapie bei psychischen Krankheiten und Störungen**

Prozedur in Tabelle U42-1

**DRG U42Z Multimodale Schmerztherapie bei psychischen Krankheiten und Störungen**

**Prozedur U42-1**

|           |   |           |  |
|-----------|---|-----------|--|
| 93.a2.10↔ | MMST, mindestens 7 bis höchstens 13 Behandlungstage, n.n.bez. | 93.a2.20↔ | MMST, mindestens 14 bis höchstens 20 Behandlungstage, n.n.bez. |
| 93.a2.11↔ | MMST, 7 bis 13 Behandlungstage, bis zu 20 Therapieeinheiten   | 93.a2.21↔ | MMST, 14 bis 20 Behandlungstage, bis zu 41 Therapieeinheiten   |
| 93.a2.12↔ | MMST, 7 bs 13 Bhdlt, mn 21 T, dv wng als 5 T psychth Vrf      | 93.a2.22↔ | MMST,14-20Bhdlt,mn42-mx55T,dv wng als10T psychth Vrf           |
| 93.a2.13↔ | MMST, 7 bs 13 Bhdlt, mn 21 T, dv mn 5 T psychth Vrf           | 93.a2.23↔ | MMST, 14 bs 20 Bhdlt, mn 42 bs mx 55 T, dv mn 10 T psychth Vrf |
| 93.a2.19↔ | MMST, mindestens 7 bis höchstens 13 Behandlungstage, sonstige | 93.a2.24↔ | MMST, 14 bs 20 Bhdlt, mn 56 T, dv wng als 14 T psychth Vrf     |



93.a2.25†↔ MMST, 14 bis 20 Bhdlt, mn 56 T, dv mn 14 T psychth Vrf  
 93.a2.29†↔ MMST, mindestens 14 bis höchstens 20 Behandlungstage, sonstige  
 93.a2.30†↔ MMST, mindestens 21 Behandlungstage, n.n.bez.  
 93.a2.31†↔ MMST, mindestens 21 Bhdlt, bis zu 83 Therapieeinheiten.

93.a2.32†↔ MMST, mn 21 Bhdlt, mn 84 T, dv wng als 21 T psychth Vrf  
 93.a2.33†↔ MMST, mn 21 Bhdlt, mn 84 T, dv mn 21 T psychth Vrf  
 93.a2.39†↔ MMST, mindestens 21 Behandlungstage, sonstige

**ADRG U60 Psychiatrische Behandlung, ein Belegungstag**

Verweildauer ist gleich 1 Tag

**DRG U60A Psychiatrische Behandlung, ein Belegungstag, Alter < 16 Jahre**

Alter &lt; 16 Jahre

**DRG U60B Psychiatrische Behandlung, ein Belegungstag, Alter > 15 Jahre****ADRG U61 Schizophrene, wahnhaft und akut psychotische Störungen**

Hauptdiagnose in Tabelle U61-1

**DRG U61Z Schizophrene, wahnhaft und akut psychotische Störungen****Diagnose U61-1**

|       |   |       |  |
|-------|---|-------|--|
| F20.0 | Paranoide Schizophrenie                           | F23.1 | Akut polymrph psychot Stör m Sympt Schizophrenie |
| F20.1 | Hebephrene Schizophrenie                          | F23.2 | Akute schizophreniforme psychotische Störung     |
| F20.2 | Katatone Schizophrenie                            | F23.3 | Sonst akute vorwiegend wahnhaft psychot Stör     |
| F20.3 | Undifferenzierte Schizophrenie                    | F23.8 | Sonstige akute vorübergehende psychot Stör       |
| F20.5 | Schizophrenes Residuum                            | F23.9 | Akute vorübergehende psychotische Stör, nnbez    |
| F20.6 | Schizophrenia simplex                             | F24   | Induzierte wahnhaft Störung                      |
| F20.8 | Sonstige Schizophrenie                            | F25.0 | Schizoaffektive Störung, gegenwärtig manisch     |
| F20.9 | Schizophrenie, nnbez                              | F25.1 | Schizoaffektive Störung, gegenwärtig depressiv   |
| F21   | Schizotype Störung                                | F25.2 | Gemischte schizoaffektive Störung                |
| F22.0 | Wahnhaft Störung                                  | F25.8 | Sonstige schizoaffektive Störungen               |
| F22.8 | Sonstige anhaltende wahnhaft Störungen            | F25.9 | Schizoaffektive Störung, nnbez                   |
| F22.9 | Anhaltende wahnhaft Störung, nnbez                | F28   | Sonstige nichtorgan psychotische Störungen       |
| F23.0 | Akut polymrph psychot Stör oh Sympt Schizophrenie | F29   | Nnbez nichtorganische Psychose                   |

**ADRG U63 Schwere affektive Störungen**

Hauptdiagnose in Tabelle U63-1

**DRG U63Z Schwere affektive Störungen****Hauptdiagnose U63-1**

|       |  |       |  |
|-------|--|-------|--|
| F30.0 | Hypomanie  | F32.0 | Leichte depressive Episode                         |
| F30.1 | Manie oh psychotische Symptome                         | F32.1 | Mittelgradige depressive Episode                   |
| F30.2 | Manie m psychotischen Symptomen                        | F32.2 | Schwere depressive Episode oh psychot Symptome     |
| F30.8 | Sonstige manische Episoden                             | F32.3 | Schwere depressive Episode m psychot Symptome      |
| F30.9 | Manische Episode, nnbez                                | F32.8 | Sonstige depressive Episoden                       |
| F31.0 | Bipolare affektive Störung, ggw hypoman Episode        | F33.0 | Rezidiv depressive Stör, ggw leichte Episode       |
| F31.1 | Bipol aff Stör, ggw man Epis oh psychot Symptome       | F33.1 | Rezidiv depressive Stör, ggw mittelgradige Episode |
| F31.2 | Bipol aff Stör, ggw man Epis m psychot Symptome        | F33.2 | Rez depr Stör, ggw schwere Epis oh psychot Sympt   |
| F31.3 | Bipol aff Stör, ggw leichte/mittelgrad depress Episode | F33.3 | Rez depr Stör, ggw schwere Epis m psychot Sympt    |
| F31.4 | Bipol aff Stör, ggw schwere depr Epis oh psychot Sympt | F33.4 | Rezidiv depressive Störung, ggw remittiert         |
| F31.5 | Bipol aff Stör, ggw schwere depr Epis m psychot Sympt  | F33.8 | Sonstige rezidivierende depressive Störungen       |
| F31.6 | Bipolare affektive Psychose, ggw gemischte Episode     | F33.9 | Rezidivierende depressive Störung, nnbez           |
| F31.7 | Bipolare affektive Psychose, ggw remittiert            | F34.8 | Sonstige anhaltende affektive Störungen            |
| F31.8 | Sonstige bipolare affektive Störungen                  | F34.9 | Anhaltende affektive Störung, nnbez                |
| F31.9 | Bipolare affektive Störung, nnbez                      | F38.0 | Andere einzelne affektive Störungen                |

|       |   |     |                         |
|-------|---|-----|-------------------------|
| F38.1 | Andere rezidivierende affektive Störungen | F39 | Nnbez affektive Störung |
| F38.8 | Sonstige nbez affektive Störungen         |     |                         |

**ADRG U64****Angststörungen oder andere affektive und somatoforme Störungen**

Hauptdiagnose in Tabelle U64-1

**DRG U64Z****Angststörungen oder andere affektive und somatoforme Störungen****Diagnose U64-1**

|        |  |        |  |
|--------|--|--------|--|
| F20.4  | Postschizophrene Depression                            | F45.32 | Somatoform auton Fktstör, Unt Verdauungssyst           |
| F32.9  | Depressive Episode, nnbez                              | F45.37 | Somatoform auton Fktstör, Mehr Org u Syst              |
| F34.0  | Zyklothymia  | F45.38 | Somatoforme auton Fktstör, sonst Organe/Systeme        |
| F34.1  | Dysthymia  | F45.39 | Somatoform auton Fktstör, nnbez Org od Syst            |
| F40.00 | Agoraphobie ohne Angabe einer Panikstörung             | F45.40 | Anhaltende somatoforme Schmerzstörung                  |
| F40.01 | Agoraphobie mit Panikstörung                           | F45.41 | Chron Schmerzstör mit somat und psych Faktoren         |
| F40.1  | Soziale Phobien  | F45.8  | Sonstige somatoforme Störungen                         |
| F40.2  | Spezifische (isolierte) Phobien                        | F45.9  | Somatoforme Störung, nnbez                             |
| F40.8  | Sonstige phobische Störungen                           | F48.0  | Neurasthenie   |
| F40.9  | Phobische Störung, nnbez                               | F48.1  | Depersonalisations- u Derealisationssyndrom            |
| F41.0  | Panikstörung [episodisch paroxysmale Angst]            | F48.8  | Sonstige neurotische Störungen                         |
| F41.1  | Generalisierte Angststörung                            | F48.9  | Neurotische Störung, nnbez                             |
| F41.2  | Angst u depressive Störung, gemischt                   | F51.0  | Nichtorganische Insomnie                               |
| F41.3  | Andere gemischte Angststörungen                        | F51.1  | Nichtorganische Hypersomnie                            |
| F41.8  | Sonstige spezifische Angststörungen                    | F51.2  | Nichtorganische Störung Schlaf-Wach-Rhythmus           |
| F41.9  | Angststörung, nnbez                                    | F51.3  | Schlafwandeln [Somnambulismus]                         |
| F44.0  | Dissoziative Amnesie                                   | F51.4  | Pavor nocturnus  |
| F44.1  | Dissoziative Fugue                                     | F51.5  | Alpträume [Angstträume]                                |
| F44.2  | Dissoziativer Stupor                                   | F51.8  | Sonstige nichtorganische Schlafstörungen               |
| F44.3  | Trance- u Besessenheitszustände                        | F51.9  | Nichtorganische Schlafstörung, nnbez                   |
| F44.4  | Dissoziative Bewegungsstörungen                        | F59    | Nnbez Verhaltensauffällig b körperl Störung u Faktoren |
| F44.5  | Dissoziative Krampfanfälle                             | F68.0  | Entwicklung körperl Symp aus psych Gründen             |
| F44.6  | Dissoziative Sensibilitäts-/EmpfindungsStör            | F99    | Psychische Störung ohne nähere Angabe                  |
| F44.7  | Dissoziative Stör [KonversionsStör], gemischt          | G47.0  | Ein- u Durchschlafstörungen                            |
| F44.80 | Ganser-Syndrom   | G47.1  | Krankhaft gesteigertes Schlafbedürfnis                 |
| F44.81 | Multiple Persönlichkeit(ssstörung)                     | G47.2  | Störungen Schlaf-Wach-Rhythmus                         |
| F44.82 | Transit dissoziative Stör [KonversStör] in Kindh u Jug | G47.8  | Sonstige Schlafstörungen                               |
| F44.88 | Sonstige dissoziative Stör [Konversionsstörungen]      | G47.9  | Schlafstörung, nnbez                                   |
| F44.9  | Dissoziative Störung [Konversionsstörung], nnbez       | R44.0  | Akustische Halluzinationen                             |
| F45.0  | Somatisierungsstörung                                  | R44.2  | Sonstige Halluzinationen                               |
| F45.1  | Undifferenzierte Somatisierungsstörung                 | R44.3  | Halluzinationen, nnbez                                 |
| F45.2  | Hypochondrische Störung                                | R44.8  | So u nnbez Symp Sinneswahr/Wahrnehmungsvermögen        |
| F45.31 | Somatoform auton Fktstör, Ob Verdauungssyst            |        |  |

**ADRG U66****Ess-, Zwangs- und Persönlichkeitsstörungen und akute psychische Reaktionen oder psychische Störungen in der Kindheit**

Hauptdiagnose in Tabelle U66-1

**DRG U66A****Ess-, Zwangs- und Persönlichkeitsstörungen und akute psychische Reaktionen oder psychische Störungen in der Kindheit, Alter < 18 Jahre**

Alter &lt; 18 Jahre

**DRG U66B****Ess-, Zwangs- und Persönlichkeitsstörungen und akute psychische Reaktionen oder psychische Störungen in der Kindheit, Alter > 17 Jahre****Diagnose U66-1**

|       |   |       |   |
|-------|---|-------|---|
| F42.0 | Vorwiegend Zwangsgedanken od Grübelzwang    | F43.1 | Posttraumatische Belastungsstörung        |
| F42.1 | Vorwiegend Zwangshandlungen [Zwangsrituale] | F43.2 | Anpassungsstörungen                       |
| F42.2 | Zwangsgedanken u -handlungen, gemischt      | F43.8 | Sonstige Reaktionen auf schwere Belastung |
| F42.8 | Sonstige Zwangsstörungen                    | F43.9 | Reaktion auf schwere Belastung, nnbez     |
| F42.9 | Zwangsstörung, nnbez                        | F50.0 | Anorexia nervosa                          |
| F43.0 | Akute Belastungsreaktion                    | F50.1 | Atypische Anorexia nervosa                |

|        |  |       |  |
|--------|--|-------|--|
| F50.2  | Bulimia nervosa  | F80.3 | Erworb Aphasie m Epilep [Landau-Kleffner-Syndr]            |
| F50.3  | Atypische Bulimia nervosa                                      | F80.8 | Sonst EntwicklStör Sprechen od Sprache                     |
| F50.4  | Eißattacken b and psychischen Störungen                        | F80.9 | EntwicklStör Sprechen od Sprache, nnbez                    |
| F50.5  | Erbrechen b and psychischen Störungen                          | F81.0 | Lese- u Rechtschreibstörung                                |
| F50.8  | Sonstige Eißstörungen  | F81.1 | Isolierte Rechtschreibstörung                              |
| F50.9  | Eißstörung, nnbez  | F81.2 | Rechenstörung  |
| F52.0  | Mangel od Verlust von sexuellem Verlangen                      | F81.3 | Kombinierte Störungen schulischer Fertigkeiten             |
| F52.1  | Sexuelle Aversion u mangelnde sexuelle Befriedigung            | F81.8 | Sonstige Entwicklungsstörungen schulischer Fertigkeiten    |
| F52.3  | Orgasmusstörung  | F81.9 | Entwicklungsstörung schulischer Fertigkeiten, nnbez        |
| F52.4  | Ejaculatio praecox   | F82.0 | Umschriebene Entwicklungsstörung der Grobmotorik           |
| F52.6  | Nichtorganische Dyspareunie                                    | F82.1 | Umschriebene Entwicklungsstörung der Fein- u Graphomotorik |
| F52.7  | Gesteigertes sexuelles Verlangen                               | F82.2 | Umschriebene Entwicklungsstörung der Mundmotorik           |
| F52.8  | So sex FktStör, nicht verurs d organ Störung od KH             | F82.9 | Umschriebene Entwicklungsstör motorischer Funkt, nnbez     |
| F52.9  | Nnbez sex FktStör, nicht verurs d organ Störung od KH          | F83   | Kombinierte umschriebene Entwicklungsstörung               |
| F54    | Psycholog od Verhaltens-Faktoren bei aokl KH                   | F84.0 | Frühkindlicher Autismus                                    |
| F60.0  | Paranoide Persönlichkeitsstörung                               | F84.1 | Atypischer Autismus  |
| F60.1  | Schizoide Persönlichkeitsstörung                               | F84.3 | Andere desintegrative Störung Kindesalter                  |
| F60.2  | Dissoziale Persönlichkeitsstörung                              | F84.4 | Überaktive Stör m Intelligenzmind Bewegungstereotypen      |
| F60.30 | Emotional instabile PersönlStör, impulsiver Typ                | F84.5 | Asperger-Syndrom   |
| F60.31 | Emotional instabile PersönlStör, Borderline-Typ                | F84.8 | Sonstige tief greifende Entwicklungsstörungen              |
| F60.4  | Histrionische Persönlichkeitsstörung                           | F84.9 | Tief greifende Entwicklungsstörung, nicht näher bezeichnet |
| F60.5  | Anankastische [zwanghafte] PersönlichkeitsStör                 | F88   | Andere Entwicklungsstörungen                               |
| F60.6  | Ängstliche (vermeidende) Persönlichkeitsstörung                | F89   | Nnbez Entwicklungsstörung                                  |
| F60.7  | Abhängige (asthenische) Persönlichkeitsstörung                 | F90.0 | Einfache Aktivitäts- u Aufmerksamkeitsstörung              |
| F60.8  | Sonstige spezifische Persönlichkeitsstörungen                  | F90.1 | Hyperkinetische Störung Sozialverhalten                    |
| F60.9  | Persönlichkeitsstörung, nnbez                                  | F90.8 | Sonstige hyperkinetische Störungen                         |
| F61    | Kombinierte u and Persönlichkeitsstörungen                     | F90.9 | Hyperkinetische Störung, nnbez                             |
| F62.0  | Andauernde Persönlichkeitsänd nach Extrebelast                 | F91.0 | Auf familiären Rahmen beschränkte Stör Sozialverhalten     |
| F62.1  | Andauernde Persönlichkeitsänd nach psych KH                    | F91.1 | Stör Sozialverhalten b fehlenden sozialen Bindungen        |
| F62.80 | Andauernde Persönlichkeitsänd b chron Schmerzsyndr             | F91.2 | Stör Sozialverhalten b vorhandenen sozialen Bindungen      |
| F62.88 | Sonst andauernd Persönlichkeitsänd                             | F91.3 | Stör Sozialverhalten m oppositionell, aufsässg Verhalten   |
| F62.9  | Andauernde Persönlichkeitsänderung, nnbez                      | F91.8 | Sonstige Störungen Sozialverhalten                         |
| F63.0  | Pathologisches Spielen   | F91.9 | Störung Sozialverhalten, nnbez                             |
| F63.1  | Pathologische Brandstiftung [Pyromanie]                        | F92.0 | Störung Sozialverhalten m depressiver Störung              |
| F63.2  | Pathologisches Stehlen [Kleptomanie]                           | F92.8 | Sonst kombinierte Störung Sozialverhalten Emotionen        |
| F63.3  | Trichotillomanie   | F92.9 | Kombinierte Störung Sozialverhalten Emotionen, nnbez       |
| F63.8  | Sonst abnorme Gewohnh u Stör Impulskontrolle                   | F93.0 | Emotionale Störung m Trennungsangst Kindesalter            |
| F63.9  | Abnorme Gewohnh u Stör Impulskontrolle, nnbez                  | F93.1 | Phobische Störung Kindesalter                              |
| F64.0  | Transsexualismus   | F93.2 | Stör m sozialer Ängstlichkeit Kindesalter                  |
| F64.1  | Transvestitismus Beibehalt beider Geschlechtsrollen            | F93.3 | Emotionale Störung m Geschwisterivalität                   |
| F64.2  | Störung Geschlechtsidentität Kindesalter                       | F93.8 | Sonstige emotionale Störungen Kindesalter                  |
| F64.8  | Sonstige Störungen Geschlechtsidentität                        | F93.9 | Emotionale Störung Kindesalter, nnbez                      |
| F64.9  | Störung Geschlechtsidentität, nnbez                            | F94.0 | Elektiver Mutismus   |
| F65.0  | Fetischismus   | F94.1 | Reaktive Bindungsstörung Kindesalter                       |
| F65.1  | Fetischistischer Transvestitismus                              | F94.2 | Bindungsstör Kindesalter m Enthemmung                      |
| F65.2  | Exhibitionismus  | F94.8 | Sonst Störung sozialer Fkt m Beginn in Kindheit            |
| F65.3  | Voyeurismus  | F94.9 | Störung sozialer Fkt m Beginn in Kindheit, nnbez           |
| F65.4  | Pädophilie   | F98.0 | Nichtorganische Enuresis                                   |
| F65.5  | Sadomasochismus  | F98.1 | Nichtorganische Enkopresis                                 |
| F65.6  | Multiple Störungen Sexualpräferenz                             | F98.2 | Fütterstörung im frühen Kindesalter                        |
| F65.8  | Sonstige Störungen Sexualpräferenz                             | F98.3 | Pica im Kindesalter  |
| F65.9  | Störung Sexualpräferenz, nnbez                                 | F98.4 | Stereotype Bewegungsstörungen                              |
| F66.0  | Sexuelle Reifungskrise   | F98.8 | So nbez Verhalt-/emot Störung Beginn Kindheit/Jugend       |
| F66.1  | Ichdystone Sexualorientierung                                  | F98.9 | Nnbez Verhalt-/emot Störung Beginn Kindheit/Jugend         |
| F66.2  | Sexuelle Beziehungsstörung                                     | R45.0 | Nervosität   |
| F66.8  | Sonst psych u Verhaltstör iVm sex Entwickl/Orientier           | R45.1 | Ruhelosigkeit u Erregung                                   |
| F66.9  | Psych u VerhaltStör in Verbind m sex Entwickl/Orientier, nnbez | R45.4 | Reizbarkeit u Wut  |
| F68.1  | Artifiz Stör [abs Erzeug/Vortäusch körp/psych Sympt]           | R45.7 | Emotioneller Schock od Streß, nnbez                        |
| F68.8  | Sonstige nbez Persönlichkeits- und Verhaltensstörungen         | R48.0 | Dyslexie u Alexie  |
| F69    | Nnbez Persönlichkeits- und Verhaltensstörung                   | R48.1 | Agnosie  |
| F80.0  | Artikulationsstörung   | R48.2 | Apraxie  |
| F80.1  | Expressive Sprachstörung                                       | R48.8 | So u nnbez Werkzeugstörungen                               |
| F80.20 | Auditive Verarbeitungs-/Wahrnehmungsstörung [AVWS]             | Z03.2 | Beobachtung b Verdacht auf psych KH od VerhaltStör         |
| F80.28 | Sonstige rezeptive Sprachstörung                               |       |  |

**ADRGs 901, 902****OR-Prozeduren ohne Bezug****DRGs 901A, 901B, 901C, 901D, 902Z**

OR-Prozeduren ohne Bezug

19  
901-902





## **MDC 20**

Alkohol- und Drogengebrauch  
und alkohol- und  
drogeninduzierte psychische  
Störungen



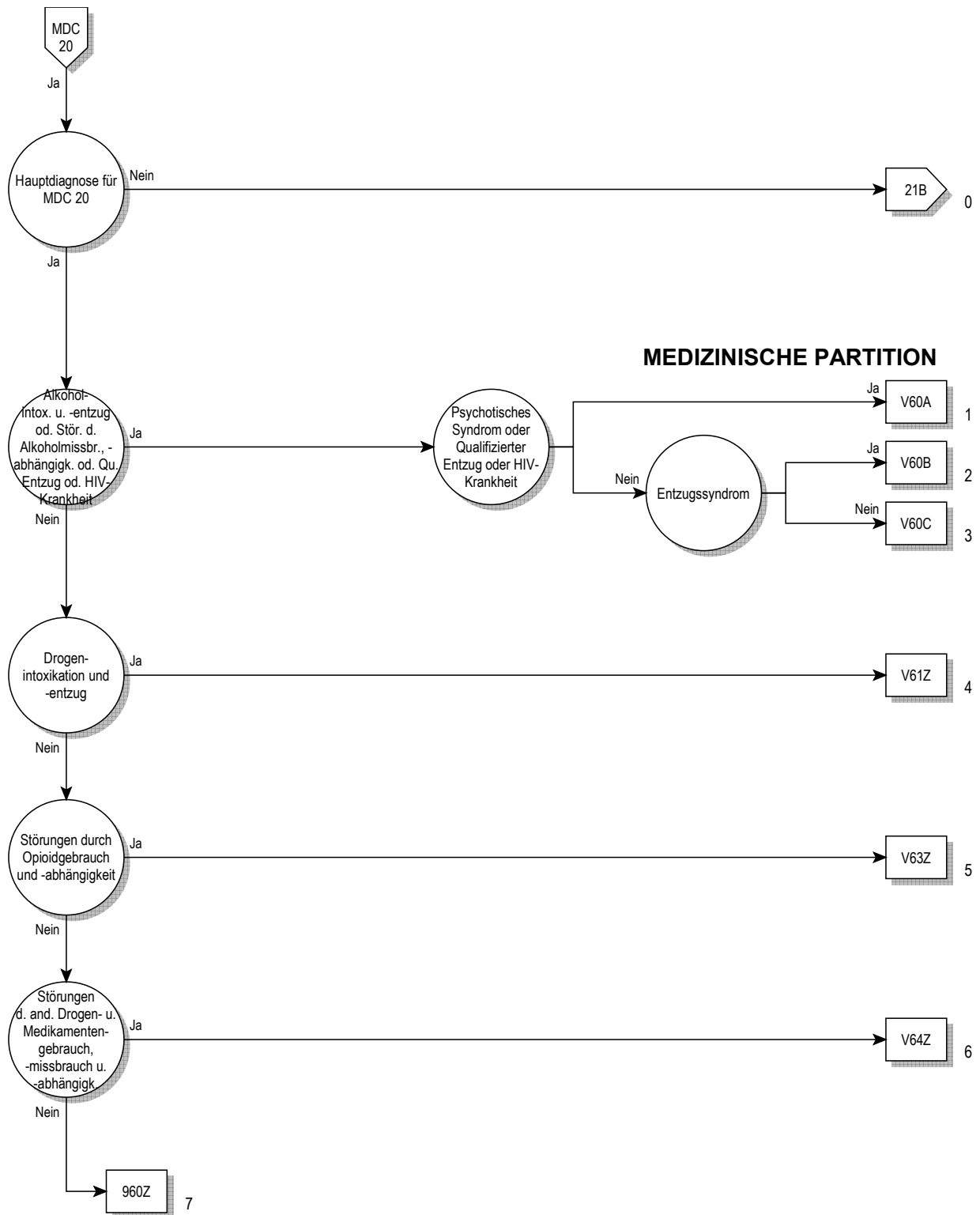



**Entscheidungslogik MDC 20**

Hauptdiagnose in Tabelle MDC20-0

**Hauptdiagnose für MDC 20 (MDC20-0)**

|       |   |       |  |
|-------|---|-------|--|
| F10.0 | Psych u VerhaltStör d Alkohol, akut Intox [ak Rausch] | F15.5 | Psych u VerhaltStör Stimul/Koff, psychot Störung         |
| F10.1 | Psych u VerhaltStör d Alkohol, schädli Gebrauch       | F15.6 | Psych u VerhaltStör Stimul/Koff, amnest Syndrom          |
| F10.2 | Psych u VerhaltStör d Alkohol, Abhängigkeitssyndrom   | F15.7 | Restzust u verzög auftret psychot Stör d Stimul/Koff     |
| F10.3 | Psych u VerhaltStör d Alkohol, Entzugssyndrom         | F15.8 | Sonst psychische u VerhaltStör d Stimul/Koff             |
| F10.4 | Psych u VerhaltStör d Alkohol, Entzugssynd m Delir    | F15.9 | Nnbez psychische u VerhaltStör d Stimulantien/Koff       |
| F10.5 | Psych u VerhaltStör d Alkohol, psychot Störung        | F16.0 | Psych u VerhaltStör d Halluzin, akut Intox [ak Rausch]   |
| F10.7 | Restzust u verzög auftr psychot Stör d Alkohol        | F16.1 | Psych u VerhaltStör d Halluzin, schädli Gebrauch         |
| F10.8 | Sonst psychische u VerhaltStör d Alkohol              | F16.2 | Psych u VerhaltStör d Halluzin, Abhängigkeitssynd        |
| F10.9 | Nnbez psychische u VerhaltStör d Alkohol              | F16.3 | Psych u VerhaltStör d Halluzin, Entzugssyndrom           |
| F11.0 | Psych u VerhaltStör Opioide, akut Intox [ak Rausch]   | F16.4 | Psych u VerhaltStör d Halluzin, Entzugssynd m Delir      |
| F11.1 | Psych u VerhaltStör Opioide, schädli Gebrauch         | F16.5 | Psych u VerhaltStör d Halluzin, psychot Störung          |
| F11.2 | Psych u VerhaltStör Opioide, Abhängigkeitssyndrom     | F16.6 | Psych u VerhaltStör d Halluzin, amnest Syndrom           |
| F11.3 | Psych u VerhaltStör Opioide, Entzugssyndrom           | F16.7 | Restzust u verzög auftr psychot Stör d Halluzinogen      |
| F11.4 | Psych u VerhaltStör Opioide, Entzugssynd m Delir      | F16.8 | Sonst psychische u VerhaltStör d Halluzinogene           |
| F11.5 | Psych u VerhaltStör Opioide, psychot Störung          | F16.9 | Nnbez psychische u VerhaltStör d Halluzinogene           |
| F11.6 | Psych u VerhaltStör Opioide, amnest Syndrom           | F17.0 | Psych u VerhaltStör d Tabak, akut Intox [ak Rausch]      |
| F11.7 | Restzust u verzög auftr psychot Stör d Opioide        | F17.1 | Psych u VerhaltStör d Tabak, schädli Gebrauch            |
| F11.8 | Sonst psychische u VerhaltStör d Opioide              | F17.2 | Psych u VerhaltStör d Tabak, Abhängigkeitssynd           |
| F11.9 | Nnbez psychische u VerhaltStör d Opioide              | F17.3 | Psych u VerhaltStör d Tabak, Entzugssyndrom              |
| F12.0 | Psych u VerhaltStör d Cannab, akut Intox [ak Rausch]  | F17.4 | Psych u VerhaltStör d Tabak, EntzSynd m Delir            |
| F12.1 | Psych u VerhaltStör Cannab, schädli Gebrauch          | F17.5 | Psych u VerhaltStör d Tabak, psychot Störung             |
| F12.2 | Psych u VerhaltStör Cannab, Abhängigkeitssyndrom      | F17.6 | Psych u VerhaltStör d Tabak, amnest Syndrom              |
| F12.3 | Psych u VerhaltStör Cannab, Entzugssyndrom            | F17.7 | Restzust u verzög auftr psychot Stör d Tabak             |
| F12.4 | Psych u VerhaltStör Cannab, Entzugssynd m Delir       | F17.8 | Sonst psychische u VerhaltStör d Tabak                   |
| F12.5 | Psych u VerhaltStör Cannab, psychot Störung           | F17.9 | Nnbez psychische u VerhaltStör d Tabak                   |
| F12.6 | Psych u VerhaltStör Cannab, amnest Syndrom            | F18.0 | Psych u VerhaltStör fl LsgMittel, akut Intox [ak Rausch] |
| F12.7 | Restzust u verzög auftr psychot Stör d Cannabinoide   | F18.1 | Psych u VerhaltStör fl LsgMittel, schädli Gebrauch       |
| F12.8 | Sonst psychische u VerhaltStör d Cannabinoide         | F18.2 | Psych u VerhaltStör fl LsgMittel, Abhängigkeitssynd      |
| F12.9 | Nnbez psychische u VerhaltStör d Cannabinoide         | F18.3 | Psych u VerhaltStör fl LsgMittel, Entzugssyndrom         |
| F13.0 | Psych u VerhaltStör Sed/Hypn, akut Intox [ak Rausch]  | F18.4 | Psych u VerhaltStör fl LsgMittel, Entzugssynd m Delir    |
| F13.1 | Psych u VerhaltStör Sed/Hypn, schädli Gebrauch        | F18.5 | Psych u VerhaltStör fl LsgMittel, psychot Störung        |
| F13.2 | Psych u VerhaltStör Sed/Hypn, Abhängigkeitssyndrom    | F18.6 | Psych u VerhaltStör fl LsgMittel, amnest Syndrom         |
| F13.3 | Psych u VerhaltStör Sed/Hypn, Entzugssyndrom          | F18.7 | Restzust u verzög auftr psychot Stör d fl LsgMittel      |
| F13.4 | Psych u VerhaltStör Sed/Hypn, Entzugssynd m Delir     | F18.8 | Sonst psychische u VerhaltStör d fl LsgMittel            |
| F13.5 | Psych u VerhaltStör Sed/Hypn, psychot Störung         | F18.9 | Nnbez psychische u VerhaltStör d flüchtige LsgMittel     |
| F13.6 | Psych u VerhaltStör Sed/Hypn, amnest Syndrom          | F19.0 | Psych/VerhaltStör mult/and psychotr Sub, ak Intox [ak R] |
| F13.7 | Restzust u verz auftr psychot Störung d Sed/Hypn      | F19.1 | Psych/VerhaltStör mult/and psychotr Sub, schädli Gebr    |
| F13.8 | Sonst psychische u VerhaltStör d Sed/Hypn             | F19.2 | Psych/VerhaltStör mult/and psychotr Sub, AbhängSynd      |
| F13.9 | Nnbez psychische u VerhaltStör d Sedativa/Hypn        | F19.3 | Psych/VerhaltStör mult/and psychotr Sub, Entzugssynd     |
| F14.0 | Psych u VerhaltStör d Kokain, akut Intox [ak Rausch]  | F19.4 | Psych/VerhStör mult/and psychotr Sub, EntzSynd m Delir   |
| F14.1 | Psych u VerhaltStör d Kokain, schädli Gebrauch        | F19.5 | Psych/VerhaltStör mult/and psychotr Sub, psychot Stör    |
| F14.2 | Psych u VerhaltStör d Kokain, Abhängigkeitssyndrom    | F19.6 | Psych/VerhaltStör mult/and psychotr Sub, amnest Synd     |
| F14.3 | Psych u VerhaltStör d Kokain, Entzugssyndrom          | F19.7 | Restzu u verz auftr psychot Stör mult/and psychotr Sub   |
| F14.4 | Psych u VerhaltStör d Kokain, Entzugssynd m Delir     | F19.8 | Sonst psych u VerhaltStör d mult/and psychotr Substanzen |
| F14.5 | Psych u VerhaltStör d Kokain, psychot Störung         | F19.9 | Nnbez psych/VerhaltStör d mult/and psychtr Substanzen    |
| F14.6 | Psych u VerhaltStör d Kokain, amnest Syndrom          | F55.0 | Mißbrauch von Antidepressiva                             |
| F14.7 | Restzust u verzög auftr psychot Stör d Kokain         | F55.1 | Mißbrauch von Laxanzien                                  |
| F14.8 | Sonst psychische u VerhaltStör d Kokain               | F55.2 | Mißbrauch von Analgetika                                 |
| F14.9 | Nnbez psychische u VerhaltStör d Kokain               | F55.3 | Mißbrauch von Antazida                                   |
| F15.0 | Psych u VerhaltStör Stimul/Koff, ak Intox [ak Rausch] | F55.4 | Mißbrauch von Vitaminen                                  |
| F15.1 | Psych u VerhaltStör Stimul/Koff, schädli Gebrauch     | F55.5 | Mißbrauch von Steroiden u Hormonen                       |
| F15.2 | Psych u VerhaltStör Stimul/Koff, Abhängigkeitssyndrom | F55.6 | Mißbrauch von Pflanzen od Naturheilmitteln               |
| F15.3 | Psych u VerhaltStör Stimul/Koff, Entzugssyndrom       | F55.8 | Mißbrauch v so nichtabhängigkeitserzeug Substanzen       |
| F15.4 | Psych u VerhaltStör Stimul/Koff, Entzugssynd m Delir  | F55.9 | Mißbrauch v nnbez nichtabhängigkeitserzeug Substanzen    |

**ADRG V60**

**Alkoholintoxikation und -entzug oder Störungen durch Alkoholmissbrauch und Alkoholabhängigkeit oder Qualifizierter Entzug**

Hauptdiagnose in Tabelle V60-1 oder Prozedur in Tabelle V60-5 oder Nebendiagnose in Tabelle V60-2

**DRG V60A**

**Alkoholintoxikation und -entzug oder Störungen durch Alkoholmissbrauch und Alkoholabhängigkeit mit psychotischem Syndrom oder qualifizierten Entzug oder HIV-Krankheit**

Diagnose in Tabelle V60-3 oder Prozedur in Tabelle V60-5 oder Nebendiagnose in Tabelle V60-2

**DRG V60B**

**Alkoholintoxikation und -entzug oder Störungen durch Alkoholmissbrauch und Alkoholabhängigkeit ohne psychotisches Syndrom, ohne qualifizierten Entzug, ohne HIV-Krankheit, mit Entzugssyndrom**

Hauptdiagnose in Tabelle V60-4

**DRG V60C**

**Alkoholintoxikation und -entzug oder Störungen durch Alkoholmissbrauch und Alkoholabhängigkeit ohne psychotisches Syndrom, ohne qualifizierten Entzug, ohne HIV-Krankheit, ohne Entzugssyndrom**

**Hauptdiagnose V60-1**

|       |   |       |  |
|-------|---|-------|--|
| F10.0 | Psych u VerhaltStör d Alkohol, akut Intox [ak Rausch] | F10.5 | Psych u VerhaltStör d Alkohol, psychot Störung |
| F10.1 | Psych u VerhaltStör d Alkohol, schädli Gebrauch       | F10.7 | Restzust u verzög auftr psychot Stör d Alkohol |
| F10.2 | Psych u VerhaltStör d Alkohol, Abhängigkeitssyndrom   | F10.8 | Sonst psychische u VerhaltStör d Alkohol       |
| F10.3 | Psych u VerhaltStör d Alkohol, Entzugssyndrom         | F10.9 | Nnbez psychische u VerhaltStör d Alkohol       |
| F10.4 | Psych u VerhaltStör d Alkohol, Entzugssynd m Delir    |       |  |

**Nebendiagnose V60-2**

|     |  |       |   |
|-----|--|-------|---|
| B20 | Infekt/paras KH infolge HIV-KH [Hum Immdef-Vir-KH] | B23.0 | Akutes HIV-Infektionssyndrom                    |
| B21 | BNB infolge HIV-KH [Hum Immundefiz-Virus-KH]       | B23.8 | Sonstige nbez Krankheitszustände infolge HIV-KH |
| B22 | Sonst nbez KH infolge HIV-KH [Hum Immdef-Vir-KH]   | B24   | Nnbez HIV-KH [Humane Immundefizienz-Virus-KH]   |

**Diagnose V60-3**

|       |  |       |  |
|-------|--|-------|--|
| F10.4 | Psych u VerhaltStör d Alkohol, Entzugssynd m Delir | F10.6 | Psych u VerhaltStör d Alkohol, amnest Syndrom  |
| F10.5 | Psych u VerhaltStör d Alkohol, psychot Störung     | F10.7 | Restzust u verzög auftr psychot Stör d Alkohol |

**Hauptdiagnose V60-4**

|       |   |
|-------|---|
| F10.3 | Psych u VerhaltStör d Alkohol, Entzugssyndrom |
|-------|---|

**Prozedur V60-5**

|   |  |
|---|--|
| 94.6a.11†↔ Motbhd Abhkr [Qual Entzug], von 7 bis 13 Tage  | 94.6a.13†↔ Motbhd Abhkr [Qualifizierter Entzug], min 21 Tage |
| 94.6a.12†↔ Motbhd Abhkr [Qual Entzug], von 14 bis 20 Tage |  |

**ADRG V61**

**Drogenintoxikation und -entzug**

Hauptdiagnose in Tabelle V61-1

**DRG V61Z**

**Drogenintoxikation und -entzug**

**Hauptdiagnose V61-1**

|       |  |       |   |
|-------|--|-------|---|
| F11.3 | Psych u VerhaltStör Opioide, Entzugssyndrom      | F12.5 | Psych u VerhaltStör Cannab, psychot Störung         |
| F11.4 | Psych u VerhaltStör Opioide, Entzugssynd m Delir | F12.6 | Psych u VerhaltStör Cannab, amnest Syndrom          |
| F11.5 | Psych u VerhaltStör Opioide, psychot Störung     | F12.7 | Restzust u verzög auftr psychot Stör d Cannabinoide |
| F11.6 | Psych u VerhaltStör Opioide, amnest Syndrom      | F12.8 | Sonst psychische u VerhaltStör d Cannabinoide       |
| F11.7 | Restzust u verzög auftr psychot Stör d Opioide   | F12.9 | Nnbez psychische u VerhaltStör d Cannabinoide       |
| F11.8 | Sonst psychische u VerhaltStör d Opioide         | F13.3 | Psych u VerhaltStör Sed/Hypn, Entzugssyndrom        |
| F11.9 | Nnbez psychische u VerhaltStör d Opioide         | F13.4 | Psych u VerhaltStör Sed/Hypn, Entzugssynd m Delir   |
| F12.3 | Psych u VerhaltStör Cannab, Entzugssyndrom       | F13.5 | Psych u VerhaltStör Sed/Hypn, psychot Störung       |
| F12.4 | Psych u VerhaltStör Cannab, Entzugssynd m Delir  | F13.6 | Psych u VerhaltStör Sed/Hypn, amnest Syndrom        |

|       |  |       |  |
|-------|--|-------|--|
| F13.7 | Restzust u verz auftr psychot Störung d Sed/Hypn     | F16.9 | Nnbez psychische u VerhaltStör d Halluzinogene           |
| F13.8 | Sonst psychische u VerhaltStör d Sed/Hypn            | F17.3 | Psych u VerhaltStör d Tabak, Entzugssyndrom              |
| F13.9 | Nnbez psychische u VerhaltStör d Sedativa/Hypn       | F17.4 | Psych u VerhaltStör d Tabak, EntzSynd m Delir            |
| F14.3 | Psych u VerhaltStör d Kokain, Entzugssyndrom         | F17.5 | Psych u VerhaltStör d Tabak, psychot Störung             |
| F14.4 | Psych u VerhaltStör d Kokain, Entzugssynd m Delir    | F17.6 | Psych u VerhaltStör d Tabak, amnest Syndrom              |
| F14.5 | Psych u VerhaltStör d Kokain, psychot Störung        | F17.7 | Restzust u verzög auftr psychot Stör d Tabak             |
| F14.6 | Psych u VerhaltStör d Kokain, amnest Syndrom         | F17.8 | Sonst psychische u VerhaltStör d Tabak                   |
| F14.7 | Restzust u verzög auftr psychot Stör d Kokain        | F17.9 | Nnbez psychische u VerhaltStör d Tabak                   |
| F14.8 | Sonst psychische u VerhaltStör d Kokain              | F18.3 | Psych u VerhaltStör fl LsgMittel, Entzugssyndrom         |
| F14.9 | Nnbez psychische u VerhaltStör d Kokain              | F18.4 | Psych u VerhaltStör fl LsgMittel, Entzugssynd m Delir    |
| F15.3 | Psych u VerhaltStör Stimul/Koff, Entzugssyndrom      | F18.5 | Psych u VerhaltStör fl LsgMittel, psychot Störung        |
| F15.4 | Psych u VerhaltStör Stimul/Koff, Entzugssynd m Delir | F18.6 | Psych u VerhaltStör fl LsgMittel, amnest Syndrom         |
| F15.5 | Psych u VerhaltStör Stimul/Koff, psychot Störung     | F18.7 | Restzust u verzög auftr psychot Stör d fl LsgMittel      |
| F15.6 | Psych u VerhaltStör Stimul/Koff, amnest Syndrom      | F18.8 | Sonst psychische u VerhaltStör d fl LsgMittel            |
| F15.7 | Restzust u verzög auftret psychot Stör d Stimul/Koff | F18.9 | Nnbez psychische u VerhaltStör d flüchtige LsgMittel     |
| F15.8 | Sonst psychische u VerhaltStör d Stimul/Koff         | F19.3 | Psych/VerhaltStör mult/and psychotr Sub, Entzugssynd     |
| F15.9 | Nnbez psychische u VerhaltStör d Stimulantien/Koff   | F19.4 | Psych/VerhStör mult/and psychotr Sub, EntzSynd m Delir   |
| F16.3 | Psych u VerhaltStör d Halluzin, Entzugssyndrom       | F19.5 | Psych/VerhaltStör mult/and psychotr Sub, psychot Stör    |
| F16.4 | Psych u VerhaltStör d Halluzin, Entzugssynd m Delir  | F19.6 | Psych/VerhaltStör mult/and psychotr Sub, amnest Synd     |
| F16.5 | Psych u VerhaltStör d Halluzin, psychot Störung      | F19.7 | Restzu u verz auftr psychot Stör mult/and psychotr Sub   |
| F16.6 | Psych u VerhaltStör d Halluzin, amnest Syndrom       | F19.8 | Sonst psych u VerhaltStör d mult/and psychotr Substanzen |
| F16.7 | Restzust u verzög auftr psychot Stör d Halluzinogen  | F19.9 | Nnbez psych/VerhaltStör d mult/and psychotr Substanzen   |
| F16.8 | Sonst psychische u VerhaltStör d Halluzinogene       |       |  |

**ADRG V63****Störungen durch Opioidgebrauch und Opioidabhängigkeit**

Hauptdiagnose in Tabelle V63-1

**DRG V63Z****Störungen durch Opioidgebrauch und Opioidabhängigkeit****Hauptdiagnose V63-1**

|       |  |       |  |
|-------|--|-------|--|
| F11.0 | Psych u VerhaltStör Opiode, akut Intox [ak Rausch] | F11.2 | Psych u VerhaltStör Opiode, Abhängigkeitssyndrom |
| F11.1 | Psych u VerhaltStör Opiode, schädli Gebrauch       |       |  |

**ADRG V64****Störungen durch anderen Drogengebrauch und Medikamentenmissbrauch und andere Drogen- und Medikamentenabhängigkeit**

Hauptdiagnose in Tabelle V64-1

**DRG V64Z****Störungen durch anderen Drogengebrauch und Medikamentenmissbrauch und andere Drogen- und Medikamentenabhängigkeit****Hauptdiagnose V64-1**

|       |  |       |  |
|-------|--|-------|--|
| F12.0 | Psych u VerhaltStör d Cannab, akut Intox [ak Rausch]   | F17.2 | Psych u VerhaltStör d Tabak, Abhängigkeitssynd           |
| F12.1 | Psych u VerhaltStör Cannab, schädli Gebrauch           | F18.0 | Psych u VerhaltStör fl LsgMittel, akut Intox [ak Rausch] |
| F12.2 | Psych u VerhaltStör Cannab, Abhängigkeitssyndrom       | F18.1 | Psych u VerhaltStör fl LsgMittel, schädli Gebrauch       |
| F13.0 | Psych u VerhaltStör Sed/Hypn, akut Intox [ak Rausch]   | F18.2 | Psych u VerhaltStör fl LsgMittel, Abhängigkeitssynd      |
| F13.1 | Psych u VerhaltStör Sed/Hypn, schädli Gebrauch         | F19.0 | Psych/VerhaltStör mult/and psychotr Sub, ak Intox [ak R] |
| F13.2 | Psych u VerhaltStör Sed/Hypn, Abhängigkeitssyndrom     | F19.1 | Psych/VerhaltStör mult/and psychotr Sub, schädli Gebr    |
| F14.0 | Psych u VerhaltStör d Kokain, akut Intox [ak Rausch]   | F19.2 | Psych/VerhaltStör mult/and psychotr Sub, AbhängSynd      |
| F14.1 | Psych u VerhaltStör d Kokain, schädli Gebrauch         | F55.0 | Mißbrauch von Antidepressiva                             |
| F14.2 | Psych u VerhaltStör d Kokain, Abhängigkeitssyndrom     | F55.1 | Mißbrauch von Laxanzien                                  |
| F15.0 | Psych u VerhaltStör Stimul/Koff, ak Intox [ak Rausch]  | F55.2 | Mißbrauch von Analgetika                                 |
| F15.1 | Psych u VerhaltStör Stimul/Koff, schädli Gebrauch      | F55.3 | Mißbrauch von Antazida                                   |
| F15.2 | Psych u VerhaltStör Stimul/Koff, Abhängigkeitssyndrom  | F55.4 | Mißbrauch von Vitaminen                                  |
| F16.0 | Psych u VerhaltStör d Halluzin, akut Intox [ak Rausch] | F55.5 | Mißbrauch von Steroiden u Hormonen                       |
| F16.1 | Psych u VerhaltStör d Halluzin, schädli Gebrauch       | F55.6 | Mißbrauch von Pflanzen od Naturheilmitteln               |
| F16.2 | Psych u VerhaltStör d Halluzin, Abhängigkeitssynd      | F55.8 | Mißbrauch v so nichtabhängigkeitserzeug Substanzen       |
| F17.0 | Psych u VerhaltStör d Tabak, akut Intox [ak Rausch]    | F55.9 | Mißbrauch v nnbez nichtabhängigkeitserzeug Substanzen    |
| F17.1 | Psych u VerhaltStör d Tabak, schädli Gebrauch          |       |  |





# **MDC 21A**

## Polytrauma



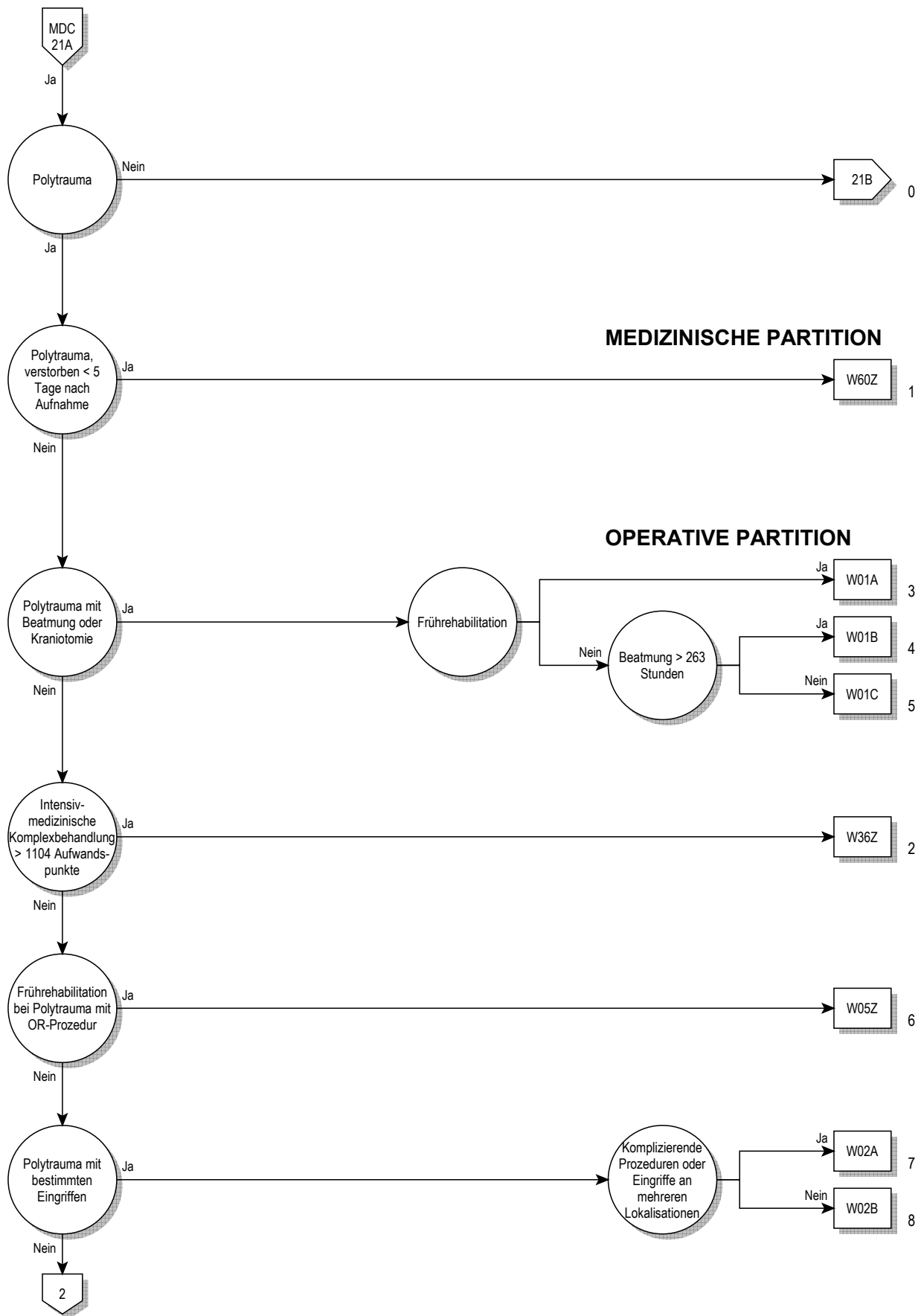

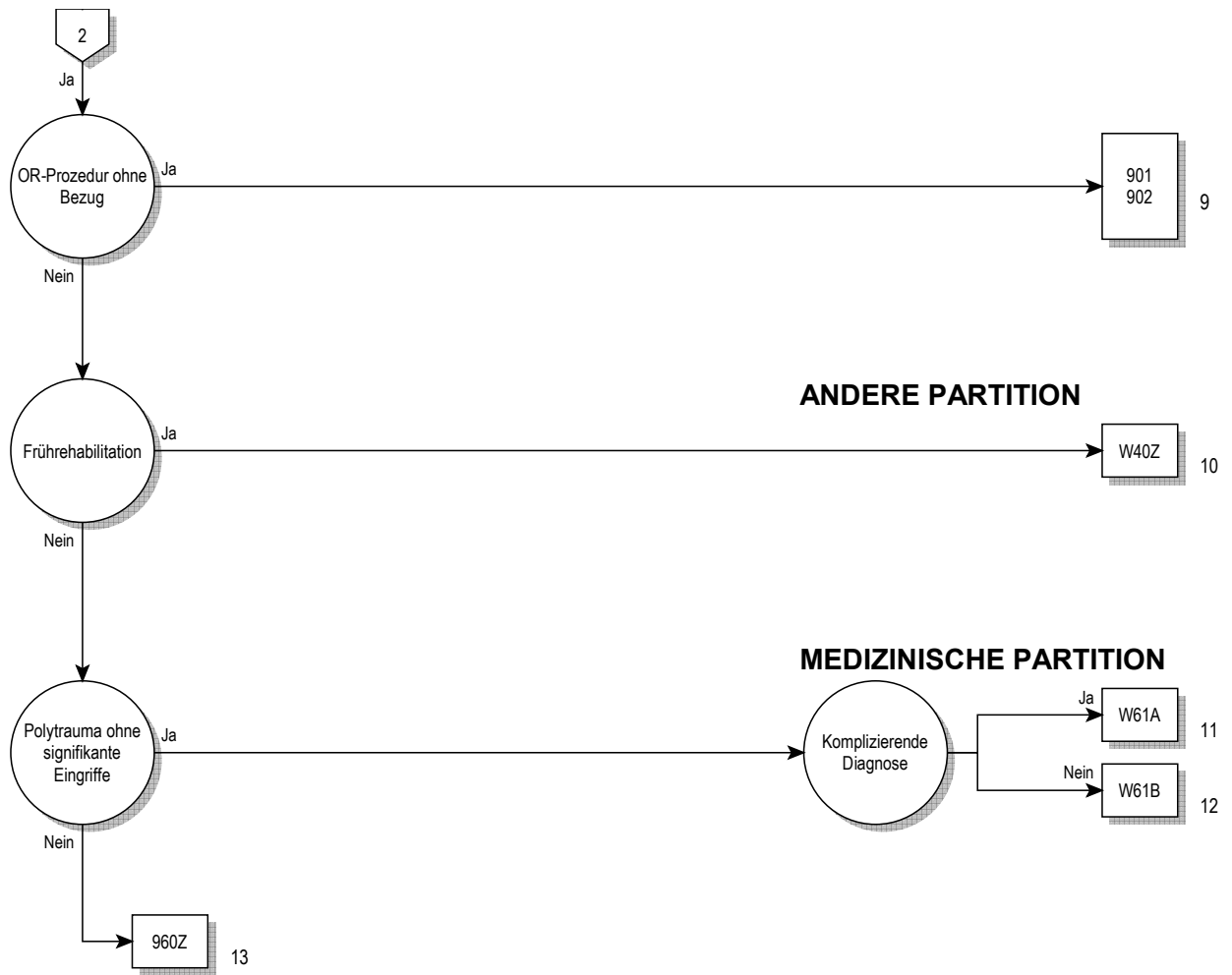

**Entscheidungslogik MDC 21A**

Polytrauma

**ADRG W01****Polytrauma mit Beatmung oder Kraniotomie**

Mindestens eine Prozedur in Tabelle W01-1 oder Dauer der maschinellen Beatmung &gt; 24 Stunden

**DRG W01A****Polytrauma mit Beatmung oder Kraniotomie, mit Frührehabilitation**

Frührehabilitation

**DRG W01B****Polytrauma mit Beatmung oder Kraniotomie, ohne Frührehabilitation, mit Beatmung > 263 Stunden**

Dauer der maschinellen Beatmung &gt; 263 Stunden

**DRG W01C****Polytrauma mit Beatmung oder Kraniotomie, ohne Frührehabilitation, ohne Beatmung > 263 Stunden****Prozedur W01-1**

|           |  |           |   |
|-----------|--|-----------|---|
| 01.12.00↔ | Offene Biopsie an den Hirnhäuten, n.n.bez.                     | 01.25.12↔ | Sonstige Kraniektomie zur Entleerung eines epiduralen Empyems   |
| 01.12.10↔ | Stereotaktische offene Biopsie an den Hirnhäuten               | 01.25.13↔ | So Kraniekt zur Entf e Fk aus Schädelkn o Epidraum              |
| 01.12.99↔ | Offene Biopsie an den Hirnhäuten, sonstige                     | 01.25.14↔ | S Krniect m Enl v allpl Mt o e Mdträg i D Schädlkn o Epidraum   |
| 01.14.00↔ | Offene Biopsie am Gehirn, n.n.bez.                             | 01.25.19↔ | So Kraniekt zur Drain epid Flüssigk o aus sonst Gründen         |
| 01.14.10↔ | Stereotaktische offene Biopsie am Gehirn                       | 01.25.20↔ | Sonstige Kraniektomie, Rekraniektomie mit Einbr e Drain         |
| 01.14.99↔ | Offene Biopsie am Gehirn, sonstige                             | 01.25.21↔ | S Krniect,Rkrekt z Entf alpl Mt/Mdtr a Schkn/Epdraums           |
| 01.15↔    | Biopsie am Schädel   | 01.25.99↔ | Sonstige Kraniektomie, sonstige                                 |
| 01.21↔    | Inzision und Drainage an den kranialen Sinus                   | 01.31.00↔ | Inzision an den Hirnhäuten, n.n.bez.                            |
| 01.22↔    | Entfernen der Elektrode(n) eines intrakr Neurostim             | 01.31.10↔ | Inzis an D Hirnh zur Entl e subduralen Hämat (Hygroms)          |
| 01.23.00↔ | Rekraniotomie, n.n.bez.  | 01.31.11↔ | Inzision an D Hirnhäuten zur Entl e subduralen Empyems          |
| 01.23.10↔ | Rekraniotomie mit Einbringen einer Drainage                    | 01.31.20↔ | Inzs an D Hrnh z Drain v sbd u sbcrnoidlr Flüssgk               |
| 01.23.20↔ | Rekrant m Entf von allopl Mat o Medträg aus d Schädelkn        | 01.31.99↔ | Inzision an den Hirnhäuten, sonstige                            |
| 01.23.21↔ | Rekrant m Entf von allopl Mat o Medträg aus d Epidraum         | 01.32.00↔ | Lobotomie und Traktotomie, n.n.bez.                             |
| 01.23.29↔ | Rekraniotomie mit Entfernen von sonstigen Material             | 01.32.10↔ | Lobotomie und Traktotomie, Zingulotomie                         |
| 01.23.99↔ | Rekraniotomie, sonstige  | 01.32.11↔ | Lobotomie und Traktotomie, Subpiale Transsektion                |
| 01.24.00↔ | Sonstige Kraniotomie, n.n.bez.                                 | 01.32.12↔ | Lobotomie und Traktotomie, Multiple Lobotomien                  |
| 01.24.10↔ | Sonstige Kraniotomie mit Dekompression                         | 01.32.20↔ | Lobotomie u Traktotomie, Stereot Untbr von Bahnsystemen         |
| 01.24.11↔ | Sonstige Kraniotomie zur Entleerung eines epiduralen Hämatoms  | 01.32.99↔ | Lobotomie und Traktotomie, sonstige                             |
| 01.24.12↔ | Sonstige Kraniotomie zur Entleerung eines epiduralen Empyems   | 01.39.00↔ | Sonstige Inzision am Gehirn, n.n.bez.                           |
| 01.24.13↔ | S Krniot, Enl v allpl Mt o Mdträg i D Schädlkn o Epidraum      | 01.39.10↔ | Sonstige Inzision a Hirn zur Entl e intrazer Hämat              |
| 01.24.14↔ | S Krniot, Entf v allpl Mtrialdr Mdträg aus Schädlkn o Epidraum | 01.39.11↔ | Sonstige Inzision a Hirn zur Entl e intrazer Abszesses          |
| 01.24.15↔ | Sonstige Kraniot, Entf e Fk aus Schädelkn o Epidraum           | 01.39.19↔ | So Inzis a Gehirn, Entl von So intrazerebraler Flüssigk         |
| 01.24.16↔ | So Kraniot, So Drain epid Flüssigk o aus sonst Gründen         | 01.39.20↔ | So Inzis a Hirn, Stereotaktische Entl e intrakr Hämat           |
| 01.24.20↔ | Kraniotomie der Kalotte als Zugang, n.n.bez.                   | 01.39.21↔ | So Inzis a Hirn, Stereot Entl e intrakr Abszesses               |
| 01.24.21↔ | Bohrlochtrepanation der Kalotte als Zugang                     | 01.39.29↔ | S Inzs a Hrnh, Stereot Entl S intrakrniellr Flüssgk             |
| 01.24.22↔ | Streotktsch geführt Schädlröföng üb d Klitt als Zg             | 01.39.30↔ | Sonstige Inzision a Gehirn, Entf e intrazerebralen Fk           |
| 01.24.29↔ | Kraniotomie der Kalotte als Zugang, sonstige                   | 01.39.40↔ | Anl e ext Drain a Liqusys (z.B. ventr, zisternal, subd)         |
| 01.24.30↔ | Zugang durch die Schädelbasis, n.n.bez.                        | 01.39.41↔ | Anl e Reserv a Liqusys (z.B. ventr, zisternal, subd)            |
| 01.24.31↔ | Zugang durch die Schädelbasis, transoral                       | 01.39.42↔ | Entf e Reserv a Liqusys (z.B. ventr, zisternal, subd)           |
| 01.24.32↔ | Zugang d d Schädelb, transoral m Spal d weichen Gaumens        | 01.39.50↔ | Entfernung eines intrakraniellen Implantates                    |
| 01.24.33↔ | Zg d d Schädelb, trnsr m Spl d weichn u hrtn Gaumns            | 01.39.99↔ | Sonstige Inzision am Gehirn, sonstige                           |
| 01.24.34↔ | Zugang durch die Schädelbasis, transsphenoidal                 | 01.41↔    | Operationen am Thalamus   |
| 01.24.35↔ | Zugang durch die Schädelbasis, transethmoidal                  | 01.42↔    | Operationen am Globus pallidum                                  |
| 01.24.36↔ | Zugang durch die Schädelbasis, transmastoidal                  | 01.51.00↔ | Exzision von Läsion oder Gewebe an den Hirnhäuten, n.n.bez.     |
| 01.24.37↔ | Zugang durch die Schädelbasis, translabyrinthär                | 01.51.10↔ | Exz v Tmrgw an D Hrnh m Präprtio v infiltriertm Nchbrgw         |
| 01.24.38↔ | Zugang durch die Schädelbasis, transpyramidal                  | 01.51.99↔ | Exzision von Läsion oder Gewebe an den Hirnhäuten, sonstige     |
| 01.24.39↔ | Zugang durch die Schädelbasis, sonstige                        | 01.52.00↔ | Hemisphärektomie, n.n.bez.                                      |
| 01.24.3a↔ | Zugang durch die Schädelbasis, transkondylär                   | 01.52.10↔ | Hemisphärektomie, hirneigenes intrazerebrales Tumorgewebe       |
| 01.24.3b↔ | Zugang durch die Schädelbasis, transorbital                    | 01.52.11↔ | Hemisphärektomie, nicht hirneigenes intrazerebrales Tumorgewebe |
| 01.24.3c↔ | Zugang durch die Schädelbasis, mit Le-Fort-I-Osteotomie        | 01.52.99↔ | Hemisphärektomie, sonstige                                      |
| 01.24.99↔ | Sonstige Kraniotomie, sonstige                                 | 01.53.00↔ | Lobektomie am Gehirn, n.n.bez.                                  |
| 01.25.00↔ | Sonstige Kraniektomie, n.n.bez.                                | 01.53.10↔ | Lobektomie am Gehirn, hirneigenes intrazerebrales Tumorgewebe   |
| 01.25.10↔ | Sonstige Kraniektomie mit Dekompression                        | 01.53.11↔ | Lobekt a Hirn, Ni hirneigenes intrazerebrales Tumorgew          |
| 01.25.11↔ | Sonstige Kraniektomie zur Entleerung eines epiduralen Hämatoms |           |   |

|           |   |           |  |
|-----------|---|-----------|--|
| 01.53.99↔ | Lobektomie am Gehirn, sonstige                                  | 02.93.21↔ | Implnt o Erstz v prm n Mkröel z mltk Abl u Stml                  |
| 01.59.00↔ | Sonstige Exz o Destr von Läs o Gew a Hirn, n.n.bez.             | 02.93.99↔ | Implant o Ersetz d Elektrode(n) e intrkr Neurostim, So           |
| 01.59.10↔ | Sonstige Exz von hirneig intrazer Tumorgew a Hirn               | 02.96↔    | Einsetzen einer sphenoidalen Elektrode                           |
| 01.59.11↔ | Sonstige Exz von Ni hirneig intrazer Tumorgew a Hirn            | 02.99.00↔ | Sonstige Operation an Schädel, Gehirn und Hirnhäuten, n.n.bez.   |
| 01.59.12↔ | So Exz von Läs o Gew a Hirn, Debr e Kontusion a Hirn            | 02.99.10↔ | Stereotaktische Eingriffe am Liquorsystem                        |
| 01.59.19↔ | Sonstige Exzision von Läsion oder Gewebe am Gehirn, sonstige    | 02.99.11↔ | Streot Implnt u Explntion v rdioaktvm Mt als slbst Engr          |
| 01.59.20↔ | Sonstige Destr von hirneig intrazer Tumorgew a Hirn             | 02.99.12↔ | Stereot Implant von Gew an Schäd, Hirn und Hirnh                 |
| 01.59.21↔ | Sonstige Destr von Ni hirneig intrazer Tumorgew a Hirn          | 02.99.13↔ | Stereotaktische Instill von Med als selbständiger Ingr           |
| 01.59.29↔ | Sonstige Destruktion von Läsion oder Gewebe am Gehirn, sonstige | 02.99.14↔ | Streot Implnt, Rv o Wchs v intrzr Kth z intrv Infz               |
| 01.59.99↔ | Sonstige Exz o Destr von Läs o Gew a Hirn, sonstige             | 02.99.20↔ | Umwdl e Lquorshts ( Hrmwssrbleitung) i e Mhrfchbleitung          |
| 01.6x.00↔ | Exzision und Destruktion einer Läsion am Schädel, n.n.bez.      | 02.99.29↔ | Sonstige Revision und Entfernung von Liquorableitungen           |
| 01.6x.10↔ | Exzision und Destruktion von Tumorgewebe an der Schädelbasis    | 02.99.30↔ | Implantation oder Wechsel einer intrakraniellen Messsonde        |
| 01.6x.11↔ | Exzision und Destruktion von Tumorgewebe an der Kalotte         | 02.99.31↔ | Revision (ohne Wechsel) einer intrakraniellen Messsonde          |
| 01.6x.20↔ | Exz und Destr vom sonst erkrankten Gew an d Schädelb            | 02.99.40↔ | Implantation oder Wechsel einer Neuroprothese                    |
| 01.6x.21↔ | Exz und Destr von sonstigem erkrankten Gew an d Kalotte         | 02.99.41↔ | Revision (ohne Wechsel) einer Neuroprothese                      |
| 01.6x.22↔ | Exz u Destr v sonst erkrankten Gew an d Kalotte m Hirnh         | 02.99.50↔ | Implant u Entf e KathBallonSyst zur intrazer Brachythy           |
| 01.6x.99↔ | Exzision und Destruktion einer Läsion am Schädel, sonstige      | 02.99.60↔ | Streot Rv (h Erstz) d Elkrd(n) e intrkr Neurstm                  |
| 02.01↔    | Eröffnen einer Schädelnaht                                      | 02.99.61↔ | Sonstige Rev (oh Ersetz) d Elektrode e intrkr Neurostim          |
| 02.02↔    | Elevation von Frakturfragmenten vom Schädel                     | 02.99.90↔ | Sonstige stereotaktische Op an Schädel, Hirn und Hirnh           |
| 02.03↔    | Bildung eines Schädelknochenlappens                             | 02.99.99↔ | Sonstige Operation an Schädel, Gehirn und Hirnhäuten, sonstige   |
| 02.04.00↔ | Knochentransplantation an den Schädel, n.n.bez.                 | 04.41↔    | Dekompression an der Wurzel des N. trigeminus                    |
| 02.04.10↔ | Knochentransplantation an den Schädel, Schädeldach              | 07.61↔    | Partielle Exzision der Hypophyse, transfrontaler Zugang          |
| 02.04.99↔ | Knochentransplantation an den Schädel, sonstige                 | 07.62↔    | Partielle Exzision an der Hypophyse, transsphenoidaler Zugang    |
| 02.05.00↔ | Einsetzen einer Schädelknochenplatte, n.n.bez.                  | 07.63↔    | Part Exz an der Hypoph, nicht näher bez Zugang                   |
| 02.05.10↔ | Enstz Schädelknp(CADImplnt) an Hmrsch oh Bteil Gsschäd,Enf Df   | 07.64↔    | Totale Exzision der Hypophyse, transfrontaler Zugang             |
| 02.05.11↔ | Ens Schknp(CADImp)a Hmrsch oh Bteil d Gsschäd,gr/kmpl Df        | 07.65↔    | Totale Exzision der Hypophyse, transsphenoidaler Zugang          |
| 02.05.20↔ | Eins Schknp(CADImp) Hmrsch Bteil v Orb, Tprlr fr Sn (bz 2Reg)   | 07.68↔    | Totale Exzision der Hypophyse, anderer näher bezeichneter Zugang |
| 02.05.30↔ | Enstz Schädelknp(CAD) an Hmrsch/Bteil mit RgGsschäd, ab 3 Rg    | 07.69↔    | Totale Exzision der Hypophyse, nicht näher bezeichneter Zugang   |
| 02.05.99↔ | Einsetzen einer Schädelknochenplatte, sonstige                  | 22.79.00↔ | Rekonstruktion einer Nasennebenhöhle, n.n.bez.                   |
| 02.06.00↔ | Sonstige Osteoplastik am Schädel, n.n.bez.                      | 22.79.10↔ | Rekonstruktion des Stirnbeins                                    |
| 02.06.10↔ | Frontoorbitale Kranioplastik zur Verlagerung                    | 22.79.11↔ | Rekonstruktion oder Kranialisierung einer Stirnhöhlenwand        |
| 02.06.20↔ | Rk d Hmrsch oh Bteil d Gsschäd, m einf Implnt (Knmnt)           | 22.79.19↔ | Sonstige Rekonstruktion einer Nasennebenhöhle                    |
| 02.06.30↔ | Reko v Hirn u Gesschäd, m einf Implant (Knmnt) o Tx             | 31.1‡↔    | Temporäre Tracheostomie  |
| 02.06.99↔ | Sonstige Osteoplastik am Schädel (Kranioplastik), sonstige      | 31.21‡↔   | Mediastinale Tracheostomie                                       |
| 02.07↔    | Entfernen einer Schädelknochenplatte                            | 31.29‡↔   | Sonstige permanente Tracheostomie                                |
| 02.11↔    | Einfache Naht an der Dura mater des Gehirns                     | 31.74‡↔   | Revision einer Tracheostomie                                     |
| 02.12.00↔ | Sonstige Rekonstruktion an den Hirnhäuten, n.n.bez.             | 38.01↔    | Rezision von intrakraniellen Gefässen                            |
| 02.12.10↔ | Sonstige Rekonstruktion an den Hirnhäuten ohne Kranioplastik    | 38.31↔    | Resektion von intrakraniellen Gefässen mit Anastomose            |
| 02.12.20↔ | Sonstige Rekonstruktion an den Hirnhäuten mit Kranioplastik     | 38.51↔    | Ligatur und Stripping von intrakraniellen Varizen                |
| 02.12.21↔ | Sonstige Duraplastik mit Kranioplastik an der Konvexität        | 38.61↔    | Sonstige Exzision von intrakraniellen Gefässen                   |
| 02.12.22↔ | So Durapl m Kranioplastik a kraniozervikalen Übergang           | 38.81↔    | Sonstiger chirurgischer Verschluss von intrakraniellen Gefässen  |
| 02.12.99↔ | Sonstige Rekonstruktion an den Hirnhäuten, sonstige             | 39.28↔    | Extrakraniell-intrakranieller Gefäss-Bypass                      |
| 02.13↔    | Ligatur eines Gefässes der Hirnhäute                            | 39.30.00↔ | Naht von Blutgefässen, n.n.bez.                                  |
| 02.14↔    | Exzision am Plexus chorioideus                                  | 39.30.10↔ | Anwendung eines Gefäßverschlussystems, n.n.bez.                  |
| 02.2↔     | Ventrikulostomie  | 39.30.11↔ | Anwendung eines Nahtsystems an Blutgefässen                      |
| 02.31↔    | Ventrikelshunt zu Strukturen in Kopf und Hals                   | 39.30.12↔ | Anwendung eines Clipseystems an Blutgefässen                     |
| 02.32↔    | Ventrikelshunt zum Kreislaufsystem                              | 39.30.13↔ | Verschluß eines Stichkanals mit Kollagen an Blutgefässen         |
| 02.33↔    | Ventrikelshunt zur Thoraxhöhle                                  | 39.30.19↔ | Anwendung eines Gefäßverschlussystems, sonstige                  |
| 02.34↔    | Ventrikelshunt zu Bauchhöhle und Bauchorganen                   | 39.30.99↔ | Naht von Blutgefässen, sonstige                                  |
| 02.35↔    | Ventrikelshunt zum Harnwegssystem                               | 39.51.00↔ | Aneurysma-Clipping, n.n.bez.                                     |
| 02.39↔    | Sonstige Operationen zum Einrichten einer Ventrikeldrainage     | 39.51.11↔ | Aneurysma-Clipping intrakraniell                                 |
| 02.41.00↔ | Spülung und Exploration eines Ventrikelshunts, n.n.bez.         | 39.51.99↔ | Aneurysma-Clipping, sonstige                                     |
| 02.41.10↔ | Spülung und Exploration eines Ventrikelshunts, zentraler Teil   | 86.94.00↔ | Enstz/ErstzPlsgnrtNeurstmLeit, N spzf ob aufib, n.n.bz.          |
| 02.41.20↔ | Spülung und Exploration eines Ventrikelshunts, peripherer Teil  | 86.94.10↔ | Enstz v Plsgnrt e intrkr Neurstm m einz Leit, N wiedrauff        |
| 02.41.99↔ | Spülung und Exploration eines Ventrikelshunts, sonstige         | 86.94.11↔ | Enstz v Plsgnrt e epd Neurstm m einz Leit, N wiedrauff           |
| 02.42.00↔ | Ersetzen eines Ventrikelshunts, n.n.bez.                        | 86.94.12↔ | Enstz v Plsgnrt e prph Neurstm m einz Leit, N wiedrauff          |
| 02.42.10↔ | Ersetzen eines Ventrikelshunts, zentraler Teil                  | 86.94.20↔ | Erstz v Plsgnrt e intrkr Neurstm m einz Leit, N wiedrauff        |
| 02.42.20↔ | Ersetzen eines Ventrikelshunts, peripherer Teil                 | 86.94.21↔ | Erstz v Plsgnrt e epd Neurstm m einz Leit, N wiedrauff           |
| 02.42.99↔ | Ersetzen eines Ventrikelshunts, sonstige                        | 86.94.22↔ | Erstz v Plsgnrt e prph Neurstm m einz Leit, N wiedrauff          |
| 02.43↔    | Entfernen eines Ventrikelshunts                                 | 86.94.99↔ | Enstz/ErstzPlsgnrtNeurstmLeit, N spzf ob aufib                   |
| 02.91↔    | Lösung von kortikalen Adhäsionen                                | 86.95.00↔ | Enstz/ErstzPlsgnrtNeurstmLeit, N spzf ob aufib, n.n.bz.          |
| 02.92↔    | Plastische Rekonstruktion am Gehirn                             | 86.95.10↔ | Enstz v Plsgnrt e intrkr Neurstm, MhrKnl Syst, N wiedrauff       |
| 02.93.00↔ | Implnt o Erstz d Elkrd(n) e intrkr Neurstm, n.n.bez.            | 86.95.11↔ | Enstz v Plsgnrt e epd Neurstm, MhrKnl Syst, N wiedrauff          |
| 02.93.10↔ | Implant o Ersetz v temp Mikroel z monolok Abl u Stimul          | 86.95.12↔ | Enstz v Plsgnrt e prph Neurstm, MhrKnl Syst, N wiedrauff         |
| 02.93.11↔ | Implant o Ersetz v temp Mikroel z multilok Abl u Stimul         | 86.95.20↔ | Erstz v Plsgnrt e intrkr Neurstm, MhrKnl Syst, N wiedrauff       |
| 02.93.20↔ | Implnt o Erstz v prm n Mkröel z mnlk Abl u Stml                 | 86.95.21↔ | Erstz v Plsgnrt e epd Neurstm, MhrKnl Syst, N wiedrauff          |
|           |   | 86.95.22↔ | Erstz v Plsgnrt e prph Neurstm, MhrKnl Syst, N wiedrauff         |

|           |  |           |  |
|-----------|--|-----------|--|
| 86.95.99↔ | Enstz o Erstz v Plsgnrt e Neurstm m dpp Leit, N spzf ob auflb, S | 92.30.21↔ | Stereot Bestr, einzeit: Zereb, intmod Bogenbestr (IMAT)        |
| 86.96.00↔ | Enstz o Erstz v snst Plsgnrt e Neurstm, n.n.bz.                  | 92.30.22↔ | Stereot Bestr, einzeit: Zerebral, bildgest Einst               |
| 86.96.10↔ | Einsetzen von Pulsgenerator zur Vorderwurzelstimulation          | 92.30.30↔ | Stereot Bestr, einzeit: Extrazer, intmod Radioth               |
| 86.96.11↔ | Einsetzen von Pulsgenerator zur Vagusnervstimulation             | 92.30.31↔ | Streot Bstr, einzeit: Extrzr, intmd Bgnbstr (IMAT)             |
| 86.96.20↔ | Ersetzen von Pulsgenerator zur Vorderwurzelstimulation           | 92.30.32↔ | Stereot Bestr, einzeit: Extrazer, bildgest Einst               |
| 86.96.21↔ | Ersetzen von Pulsgenerator zur Vagusnervstimulation              | 92.30.99↔ | Stereotaktische Bestrahlung, einzeitig, sonstige               |
| 86.96.99↔ | Einsetz o Ersetz von sonst Pulsgenerat e Neurostim, So           | 92.31.00↔ | Radiochirurgie mit Photonen n.n. bez., zerebral                |
| 86.97↔    | Einsetzen aufladb Neurostim, aufladb, 1L                         | 92.31.10↔ | Radiochirurgie mit Photonen n.n. bez., extrazerebral           |
| 86.98.00↔ | Enstz o Erstz v auflb Plsgnrt e Neurstm m dpp Leit, n.n.bz.      | 92.32.00↔ | Mehrquellige Photon-Radiochirurgie, n.n.bez.                   |
| 86.98.10↔ | Enstz v auflb Plsgnrt e intrkr Neurstm, Mhrksys                  | 92.32.01↔ | Mehrquellige Photon-Radiochirurgie: Gamma-knife                |
| 86.98.11↔ | Einsetz v auflb Pulsgenerat e epid Neurostim, Mehrksys           | 92.33.00↔ | Teilchen-Radiochirurgie, n.n.bez.                              |
| 86.98.12↔ | Enstz v auflb Plsgnrt e prph Neurstm, Mhrksys                    | 92.33.01↔ | And HochvoltstrTh: Stereotakt Bestr, einzeit, zereb            |
| 86.98.20↔ | Erstz v auflb Plsgnrt e intrkr Neurstm, Mhrksys                  | 92.33.11↔ | And HochvoltstTh: Stereot Bestr, einz, extrazereb              |
| 86.98.21↔ | Ersetz v auflb Pulsgenerat e epid Neurostim, Mehrksys            | 92.39.00↔ | Sonstige stereotaktische Radiochirurgie, n.n.bez.              |
| 86.98.22↔ | Erstz v auflb Plsgnrt e prph Neurstm, Mhrksys                    | 92.39.01↔ | And Hochvstrth, Stereot Bestr, frakt,zerebral, n.n.bez.        |
| 86.98.99↔ | Enstz o Erstz v auflb Plsgnrt e Neurstm m dpp Leit, S            | 92.39.11↔ | And Hchvstrth, Streot Bstr, frkt, Extrzr, n.n.bz.              |
| 92.24.02↔ | Teleradiotherapie m Elektr, Linearbeschl, Halbkörper             | 92.39.20↔ | And Hchvstrth, Streot Bstr, frkt: zrb, intmd Rdiioth           |
| 92.24.03↔ | Teleradiotherapie m Elektr, Linearbeschl, Ganzkörper             | 92.39.21↔ | And Hchvstrth, Streot Bstr, frkt: zrb, intmd Bgnbstr (IMAT)    |
| 92.25.02↔ | Teleradiotherapie m Elektr, Linearbeschl, Halbkörper             | 92.39.22↔ | And Hchvstrth, Streot Bstr, frkt: zrb, bldgst Enst             |
| 92.25.03↔ | Teleradiotherapie m Elektr, Linearbeschl, Ganzkörper             | 92.39.29↔ | And Hochvstrth, Stereot Bestr, frakt, zerebral, So             |
| 92.30.00↔ | Stereotaktische Bestrahlung, einzeitig, n.n.bez.                 | 92.39.30↔ | And Hchvstrth, Streot Bstr, frkt: Extrzr, intmd Rdiioth        |
| 92.30.01↔ | Stereotaktische Bestrahlung, einzeitig: Zerebral, n.n.bez.       | 92.39.31↔ | And Hchvstrth, Streot Bstr, frkt: Extrzr, intmd Bgnbstr (IMAT) |
| 92.30.02↔ | Stereotaktische Bestrahlung, einzeitig: Extrazerebral, n.n.bez.  | 92.39.32↔ | And Hchvstrth, Streot Bstr, frkt: Extrzr, bldgst Enst          |
| 92.30.20↔ | Stereot Bestr, einzeit: Zerebral, intmod Radioth                 | 92.39.39↔ | And Hochvstrth, Stereot Bestr, frakt, Extrazer, So             |

**ADRG W02****Polytrauma mit bestimmten Eingriffen**

Mindestens eine Prozedur in Tabelle W02-1

**DRG W02A****Polytrauma mit bestimmten Eingriffen, mit komplizierenden Prozeduren oder Eingriffen an mehreren Lokalisationen**

Komplizierende Prozeduren oder Eingriff an mehreren Lokalisationen

**DRG W02B****Polytrauma mit bestimmten Eingriffen, ohne komplizierende Prozeduren oder Eingriffe an mehreren Lokalisationen****Prozedur W02-1**

|           |   |           |   |
|-----------|---|-----------|---|
| 00.50.00↔ | Implnt e Rsynchrhrzsm oh Ang v Df, kmpl Syst [CRTP], n.n.bz.      | 00.67.10↔ | Perkutaner Einsetzen von Gefäßstent(s) in die V. cava         |
| 00.50.10↔ | Implnt e Rsynchrtrtm oh Abgbn v Df m d Mögl d Frnüb (CRTP)        | 00.67.20↔ | Perkutaner Einsetzen von Gefäßstent(s) in die V. porta        |
| 00.50.51↔ | Synchronisationssystem, liVent, 2-Kammer                          | 00.67.99↔ | Perkutaner Einsetzen von zentralen Gefäßstent(s), sonstige    |
| 00.50.52↔ | Synchronisationssystem, liVent, 3-Kammer                          | 00.70↔    | Revision einer Hüftendoprothese, sowohl                       |
| 00.50.99↔ | Implnt e Rsynchrhrzsm oh Ang v Df, kmpl Syst [CRTP], S            | 00.71↔    | Revision einer Hüftendoprothese, azetabuläre Komponente       |
| 00.51.00↔ | Implant e Resynchrdefibr, kompl Syst [CRTD], n.n.bez.             | 00.72↔    | Revision einer Hüftendoprothese, femorale Komponente          |
| 00.51.10↔ | Implnt e Rsynchrstionsdfbrlltr m d Mögl d Frnüb (CRTD)            | 00.73↔    | Revision von Hüftprothese, nur azetabulä                      |
| 00.51.99↔ | Implant e Resynchrdefibr, kompl System [CRTD], So                 | 00.80↔    | Revision einer Knieprothese, total (alle Komponenten)         |
| 00.53.00↔ | Implnt o Erstz nr d Plsgnr e Rsynchrhrzschrm [CRTP], n.n.bz.      | 00.81↔    | Revision einer Knieprothese, Tibiakomponente                  |
| 00.53.11↔ | Systemumstellung b Resynchrhrzschrm [CRTP]                        | 00.82↔    | Revision einer Knieprothese, Femurkomponente                  |
| 00.53.99↔ | Implnt o Erstz nr d Plsgnr e Rsynchrhrzschrm [CRTP], S            | 00.83↔    | Revision einer Knieprothese, Patellarkomponente               |
| 00.55.00↔ | Einsetz v periph Gefstent(s) m MedFreisetzung, n.n.bez.           | 00.84↔    | Revision einer Knieprothese, Tibialiner                       |
| 00.55.11↔ | Enstz v prph Gfstnt m MdFreistzng, drg eltnng übrlng Stnt (>10cm) | 00.85↔    | Ersatz der Oberfläche Hüftgelenk total                        |
| 00.55.99↔ | Einsetz von periph Gefstent(s) m MedFreisetzung, So               | 00.86↔    | Ersatz der Oberfläche Hüftgelenk, partiell, Femurkopf         |
| 00.61.00↔ | Prkt Angiopl o Athrkt an präzrbr(n) (xtrkr(n)) Gf(n), n.n.bz.     | 00.87↔    | Ersatz der Oberfläche Hüftgelenk, partiell, Azetabulum        |
| 00.61.10↔ | Prkt Bllnngiopsie an präzrbr(n) (xtrkr(n)) Gf(n)                  | 01.10↔    | Monitoring des intrakraniellen Drucks                         |
| 00.61.20↔ | Prkt Bldeangiopsie an präzrbr(n) (xtrkr(n)) Gf(n)                 | 01.15↔    | Biopsie am Schädel  |
| 00.61.30↔ | Prkt Lsmngiopsie an präzrbr(n) (xtrkr(n)) Gf(n)                   | 01.16↔    | Monitoring der zerebralen Sauerstoffsättigung (PtiO2)         |
| 00.61.40↔ | Perkut Atherekt an präzerebr(en) (extkr(en)) Gef(en)              | 01.17↔    | Monitoring der Hirntemperatur                                 |
| 00.61.50↔ | Perkut Thrombekt an präzerebr(en) (extkr(en)) Gef(en)             | 01.21↔    | Inzision und Drainage an den kranialen Sinus                  |
| 00.61.60↔ | Prkt Rtitionsthmrkt an präzrbr(n) (xtrkr(n)) Gf(n)                | 01.24.00↔ | Sonstige Kraniotomie, n.n.bez.                                |
| 00.61.99↔ | Prkt Angiopl o Athrkt an präzrbr(n) (xtrkr(n)) Gf(n), S           | 01.24.10↔ | Sonstige Kraniotomie mit Dekompression                        |
| 00.63↔    | Perkutaner Einsetzen von Stent(s) an A. carotis                   | 01.24.11↔ | Sonstige Kraniotomie zur Entleerung eines epiduralen Hämatoms |
| 00.64↔    | PerkutEinsetz vStent(s) an sons präzerebr(extkr)Aa                | 01.24.12↔ | Sonstige Kraniotomie zur Entleerung eines epiduralen Empyems  |
| 00.65.00↔ | Prkt Enstz v snst(n) intrkr vsk Stnt(s), n.n.bz.                  | 01.24.13↔ | S Krniot, Enl v allpl Mt o Mdräg i D Schädlkn o Epidraum      |
| 00.65.11↔ | Perktranslum Einsetz v intrakr vaskulären Mikrostenstents         | 01.24.14↔ | S Krniot, Entf v allpl Mtrialdr Mdräg aus Schädlkn o Epidraum |
| 00.65.99↔ | Perkut Einsetz v sonst(n) intrakr vask Stent(s), So               | 01.24.15↔ | Sonstige Kraniot, Entf e Fk aus Schädelkn o Epidraum          |
| 00.67.00↔ | Perkutaner Einsetzen von zentralen Gefäßstent(s), n.n.bez.        | 01.24.16↔ | So Kraniot, So Drain epid Flüssigk o aus sonst Gründen        |

|           |   |           |   |
|-----------|---|-----------|---|
| 01.24.20↔ | Kraniotomie der Kalotte als Zugang, n.n.bez.                    | 03.01.00↔ | Entfernen eines Fremdkörpers vom Spinalkanal, n.n.bez.          |
| 01.24.21↔ | Bohrlochreparation der Kalotte als Zugang                       | 03.01.10↔ | Entfernen eines Fremdkörpers vom Spinalkanal, epidural          |
| 01.24.22↔ | Streotktsch geführt Schädlröfnng übr d Kltt als Zg              | 03.01.99↔ | Entfernen eines Fremdkörpers vom Spinalkanal, sonstige          |
| 01.24.29↔ | Kraniotomie der Kalotte als Zugang, sonstige                    | 03.02↔    | Relaminektomie  |
| 01.24.30↔ | Zugang durch die Schädelbasis, n.n.bez.                         | 03.09.00↔ | Sonstige Exploration und Dekompression am Spinalkanal, n.n.bez. |
| 01.24.31↔ | Zugang durch die Schädelbasis, transoral                        | 03.09.10↔ | Zugang zur Halswirbelsäule, n.n.bez.                            |
| 01.24.32↔ | Zugang d d Schädelb, transoral m Spal d weichen Gaumens         | 03.09.11↔ | Zugang zur Halswirbelsäule, ventral, 1 Segment                  |
| 01.24.33↔ | Zg d d Schädlb, trnsr m Spl d weichn u hrtn Gaumns              | 03.09.12↔ | Zugang zur Halswirbelsäule, ventral, 2 Segmente                 |
| 01.24.34↔ | Zugang durch die Schädelbasis, transsphenoidal                  | 03.09.13↔ | Zugang zur Halswirbelsäule, ventral, 3 und mehr Segmente        |
| 01.24.35↔ | Zugang durch die Schädelbasis, transethmoidal                   | 03.09.14↔ | Zugang zur Hws (d Laminot o Hemilekt), dors, 1 Segment          |
| 01.24.36↔ | Zugang durch die Schädelbasis, transmastoidal                   | 03.09.15↔ | Zugang zur Hws (d Laminot o Hemilekt), dors, 2 Segmente         |
| 01.24.37↔ | Zugang durch die Schädelbasis, translabyrinthär                 | 03.09.16↔ | Zugang z Hws (d Laminot o Hemilekt), dors, 3 u mehr Seg         |
| 01.24.38↔ | Zugang durch die Schädelbasis, transpyramidal                   | 03.09.17↔ | Zugang zum kraniozervikalem Uebergang                           |
| 01.24.39↔ | Zugang durch die Schädelbasis, sonstige                         | 03.09.19↔ | Zugang zur Halswirbelsäule, sonstige                            |
| 01.24.3a↔ | Zugang durch die Schädelbasis, transkondylär                    | 03.09.20↔ | Zugang zur Brustwirbelsäule, n.n.bez.                           |
| 01.24.3b↔ | Zugang durch die Schädelbasis, transorbital                     | 03.09.21↔ | Zugang zur Brustwirbelsäule, ventral, 1 Segment                 |
| 01.24.3c↔ | Zugang durch die Schädelbasis, mit Le-Fort-I-Osteotomie         | 03.09.22↔ | Zugang zur Brustwirbelsäule, ventral, 2 Segmente                |
| 01.24.99↔ | Sonstige Kraniotomie, sonstige                                  | 03.09.23↔ | Zugang zur Brustwirbelsäule, ventral, 3 und mehr Segmente       |
| 01.25.00↔ | Sonstige Kraniektomie, n.n.bez.                                 | 03.09.24↔ | Zugang zur Bws (d Laminot o Hemilekt), dors, 1 Segment          |
| 01.25.10↔ | Sonstige Kraniektomie mit Dekompression                         | 03.09.25↔ | Zugang zur Bws (d Laminot o Hemilekt), dors, 2 Segmente         |
| 01.25.11↔ | Sonstige Kraniektomie zur Entleerung eines epiduralen Hämatoms  | 03.09.26↔ | Zugang z Bws (d Laminot o Hemilekt), dors, 3 u mehr Seg         |
| 01.25.12↔ | Sonstige Kraniektomie zur Entleerung eines epiduralen Epyems    | 03.09.29↔ | Zugang zur Brustwirbelsäule, sonstige                           |
| 01.25.13↔ | So Kraniekt zur Entf e Fk aus Schädelkn o Epidraum              | 03.09.30↔ | Zugang zur Lendenwirbelsäule, n.n.bez.                          |
| 01.25.14↔ | S Krniekt m Enl v allpl Mt o e Mdrträg i D Schädlkn o Epdraum   | 03.09.31↔ | Zugang zur Lendenwirbelsäule, ventral, 1 Segment                |
| 01.25.19↔ | So Kraniekt zur Drain epid Flüssigk o aus sonst Gründen         | 03.09.32↔ | Zugang zur Lendenwirbelsäule, ventral, 2 Segmente               |
| 01.25.20↔ | Sonstige Kraniektomie, Rekraniotomie mit Einbr e Drain          | 03.09.33↔ | Zugang zur Lendenwirbelsäule, ventral, 3 und mehr Segmente      |
| 01.25.21↔ | S Krniekt,Rkrekt z Entf alpl Mt/Mdrtr a Schkn/Epdraums          | 03.09.34↔ | Zug z Lendwirbs (d Laminot o Flavektomie), dors, 1 Segm         |
| 01.25.99↔ | Sonstige Kraniektomie, sonstige                                 | 03.09.35↔ | Zug z Lendwirbs (d Laminot o Flavektomie), dors, 2 Seg          |
| 02.03↔    | Bildung eines Schädelknochenlappens                             | 03.09.36↔ | Zg z Lndwrbs (d Lmnt o Flvktmie), drs, 3 u mhr Sg               |
| 02.31↔    | Ventrikelschunt zu Strukturen in Kopf und Hals                  | 03.09.37↔ | Zug z Lendwirbs, Zug zu Os sacrum u zu Os coccygis              |
| 02.32↔    | Ventrikelschunt zum Kreislaufsystem                             | 03.09.39↔ | Zugang zur Lendenwirbelsäule, sonstige                          |
| 02.33↔    | Ventrikelschunt zur Thoraxhöhle                                 | 03.09.40↔ | Inzis d Spinalkanals, Rm und Rmhät, n.n.bez.                    |
| 02.34↔    | Ventrikelschunt zu Bauchhöhle und Bauchorganen                  | 03.09.41↔ | Inzision des Spinalkanals zur Drainage epiduraler Flüssigkeit   |
| 02.35↔    | Ventrikelschunt zum Harnwegssystem                              | 03.09.43↔ | Inzis von Rm und Rückenmh zur Drain von subd Flüssigk           |
| 02.39↔    | Sonstige Operationen zum Einrichten einer Ventrikeldrainage     | 03.09.44↔ | Inzis von Rm und Rückenmh zur Drain e intramed Hämat            |
| 02.41.00↔ | Spülung und Exploration eines Ventrikelschunts, n.n.bez.        | 03.09.45↔ | Inzs v Rm u Rückenmh z Drain e intrmdllär Abszsss               |
| 02.41.10↔ | Spülung und Exploration eines Ventrikelschunts, zentraler Teil  | 03.09.49↔ | Inzis d Spinalkanals, Rm und Rmhät, sonstige                    |
| 02.41.20↔ | Spülung und Exploration eines Ventrikelschunts, peripherer Teil | 03.09.90↔ | Sonstige Exploration des Spinalkanals                           |
| 02.41.99↔ | Spülung und Exploration eines Ventrikelschunts, sonstige        | 03.09.91↔ | Sonstige Dekompression des Spinalkanals                         |
| 02.42.00↔ | Ersetzen eines Ventrikelschunts, n.n.bez.                       | 03.09.99↔ | Sonstige Exploration und Dekompression am Spinalkanal, sonstige |
| 02.42.10↔ | Ersetzen eines Ventrikelschunts, zentraler Teil                 | 03.1↔     | Durchtrennung einer intraspinalen Nervenwurzel                  |
| 02.42.20↔ | Ersetzen eines Ventrikelschunts, peripherer Teil                | 03.21↔    | Perkutane Chordotomie   |
| 02.42.99↔ | Ersetzen eines Ventrikelschunts, sonstige                       | 03.29↔    | Sonstige Chordotomie  |
| 02.43↔    | Entfernen eines Ventrikelschunts                                | 03.4x.00↔ | Exz o Destr e Läs an Rm o Rückenmarkshäuten, n.n.bez.           |
| 02.93.00↔ | Implnt o Erstz d Elktrod(n) e intrkr Neurstm, n.n.bz.           | 03.4x.10↔ | Exz o Destr von Tumorgew an Rückenmark (intramedullär)          |
| 02.93.10↔ | Implant o Ersetz v temp Mikroel z monolok Abl u Stimul          | 03.4x.11↔ | Exz o Destr von Tumorgew an Rmhät und Knoch                     |
| 02.93.11↔ | Implant o Ersetz v temp Mikroel z multiok Abl u Stimul          | 03.4x.12↔ | Exz o Destr v Tumorgew an intraspinalen Nervwurz u Ggl          |
| 02.93.20↔ | Implnt o Erstz v prmn Mikroel z mnlk Abl u Stml                 | 03.4x.19↔ | Exz o Destr von Tumorgew an Rm o Rmhät, sonstige                |
| 02.93.21↔ | Implnt o Erstz v prmn Mikroel z mltk Abl u Stml                 | 03.4x.20↔ | Exz o Destr e sonstigen Läs an Rm (intramedullär)               |
| 02.93.99↔ | Implant o Ersetz d Elektrod(n) e intrkr Neurostim, So           | 03.4x.21↔ | Exz oder Destr e sonstigen Läsion an Rückenmarkshäuten          |
| 02.99.00↔ | Sonstige Operation an Schädel, Gehirn und Hirnhäuten, n.n.bez.  | 03.4x.22↔ | Exz o Destr e sonst Läs an intraspinalen Nervwurz u Ggl         |
| 02.99.10↔ | Stereotaktische Eingriffe am Liquorsystem                       | 03.4x.29↔ | Exz o Destr e sonstigen Läs an Rm o Rmhät, sonstige             |
| 02.99.11↔ | Streot Implnt u Explntttion v rdioaktvm Mt als slbst Engr       | 03.4x.99↔ | Exz o Destr e Läs an Rm o Rückenmarkshäuten, sonstige           |
| 02.99.12↔ | Stereot Implant von Gew an Schäd, Hirn und Hirnh                | 03.53.00↔ | Reposition einer Wirbelfraktur, n.n.bez.                        |
| 02.99.13↔ | Stereotaktische Instill von Med als selbständiger Eingr         | 03.53.11↔ | Geschl Reposition e Wirbelfraktur mit externer Fix              |
| 02.99.14↔ | Streot Implnt, Rv o Wchs v intrzr Kth z intrv Infz              | 03.53.20↔ | Offene Reposition einer Wirbelfraktur                           |
| 02.99.20↔ | Umwdl e Lquorschnts (Hmwssrbleitng) i e Mhrfchbleitng           | 03.53.99↔ | Reposition einer Wirbelfraktur, sonstige                        |
| 02.99.29↔ | Sonstige Revision und Entfernung von Liquorableitungen          | 03.59.00↔ | So Plast Reko und Op an Strukt d Spinalkan, n.n.bez.            |
| 02.99.30↔ | Implantation oder Wechsel einer intrakraniellen Messsonde       | 03.59.10↔ | S Plst Rk u Op an Strkt d Spnlkn, Vrschl e Diastmtmylie         |
| 02.99.31↔ | Revision (ohne Wechsel) einer intrakraniellen Messsonde         | 03.59.11↔ | S Plst Rk u Op an Strkt d Spnlkn, Drchr e Flm trmnl             |
| 02.99.40↔ | Implantation oder Wechsel einer Neuroprothese                   | 03.59.12↔ | S Plst Rk u Op an Strkt d Spnlkn, Vrschl e spn Fstl             |
| 02.99.41↔ | Revision (ohne Wechsel) einer Neuroprothese                     | 03.59.13↔ | S Plst Rk u Op an Strkt d Spnlkn, Spnl Drpl                     |
| 02.99.50↔ | Implant u Entf e KathBallonSyst zur intrazer Brachyith          | 03.59.99↔ | So Plast Reko und Op an Strukturen d Spinalkanals, So           |
| 02.99.60↔ | Streot Rv (h Erstz) d Elktrod(n) e intrkr Neurstm               | 03.6↔     | Lösung von Adhäsionen an Rückenmark und Nervenwurzeln           |
| 02.99.61↔ | Sonstige Rev (oh Ersetz) d Elektrod e intrkr Neurostim          | 03.79↔    | Sonstiger Shunt am Spinalkanal                                  |
| 02.99.90↔ | Sonstige stereotaktische Op an Schädel, Hirn und Hirnh          | 03.93.00↔ | Implnt o Erstz d Elktrod(n) e spn Neurstm, n.n.bz.              |
| 02.99.99↔ | Sonstige Operation an Schädel, Gehirn und Hirnhäuten, sonstige  | 03.93.10↔ | Implnt o Erstz d Elktrod(n) e tmp epd Neurstm, Enzllsyst, Tstsm |
|           |   | 03.93.11↔ | Implnt o Erstz d Elktrod(n) e tmp epd Neurstm, Mhrslsyst, Tstsm |



|           |   |           |  |
|-----------|---|-----------|--|
| 03.93.20↔ | Implnt/ErstzElktrdprmn epd Neurstm, Enzlsys, Dauerst, Prk       | 04.11.39↔ | Geschlossene [perkutane] [Nadel-] Biopsie an sonstigen Nerven  |
| 03.93.21↔ | Implnt o Erstz d Elktrd(n) prmn epd Neurstm,Mhrlsys,Dauerst,Prk | 04.11.40↔ | Geschl [perkutane] [Nad] Biops an Nn d unteren Extrem          |
| 03.93.22↔ | Implnt/ErstzElktrd(n)prmn epd Neurstm/Enzlsys/Dauerst, offn chr | 04.11.99↔ | Geschl [Prkt] [Nd] Biops an km o prph N o Gngl, S              |
| 03.93.23↔ | Implnt/ErstzElktrd(n)prmn epd Neurstm/Mhrlsys/Dauerst, offn chr | 04.12.00↔ | Offene Biops an kran o peripherem N o Gangl, n.n.bez.          |
| 03.93.30↔ | Implant o Ersetz e subd Elektrod zur Vorderwstim                | 04.12.10↔ | Offene Biopsie an intrakraniellen Hirnnerven                   |
| 03.93.99↔ | Implant o Ersetz d Elektrod(n) e spinalen Neurostim, So         | 04.12.20↔ | Offene Biopsie an extrakraniellen Hirnnerven                   |
| 03.94.00↔ | Entf d Elektrod(n) e spinalen Neurostim, n.n.bez.               | 04.12.30↔ | Offene Biopsie am Plexus brachialis                            |
| 03.94.10↔ | Entf d Elktrd(n) e epd Neurstm, Stbl, Enzlsys                   | 04.12.31↔ | Offene Biopsie an Nerven der Schulter                          |
| 03.94.11↔ | Entf d Elektrod(n) e epid Neurostim, Stabel, Mehrelsys          | 04.12.32↔ | Offene Biopsie an Nerven des Armes und der Hand                |
| 03.94.20↔ | Entf d Elktrd(n) e epd Neurstm, Pltlnl, Enzlsys                 | 04.12.33↔ | Offene Biopsie an Nerven des Rumpfes                           |
| 03.94.21↔ | Entf d Elktrd(n) e epd Neurstm, Pltlnl, Mhrlsys                 | 04.12.34↔ | Offene Biopsie an Nerven des Plexus lumbosacralis              |
| 03.94.30↔ | Entf d Elektrod(n) e subd Neurostim zur Vorderwstim             | 04.12.35↔ | Offene Biopsie an Nerven der unteren Extremität                |
| 03.94.99↔ | Entf d Elektrod(n) e spinalen Neurostim, sonstige               | 04.12.99↔ | Offene Biops an kran o peripherem N o Gangl, sonstige          |
| 03.96.00↔ | Perkutane Denervierung einer Facette, n.n.bez.                  | 04.2x.00↔ | Destr von kran und peripheren Nerven und Ggl, n.n.bez.         |
| 03.96.10↔ | Perkutane Denervierung einer Facette, durch Inzision            | 04.2x.10↔ | Destruktion von intrakraniellen Hirnnerven und Ganglien        |
| 03.96.11↔ | Perkutane Denervierung einer Facette, durch Thermokoagulation   | 04.2x.20↔ | Destruktion von extrakraniellen Hirnnerven                     |
| 03.96.12↔ | Perkutane Denervierung einer Facette, durch Kryodenervation     | 04.2x.30↔ | Destruktion des Plexus brachialis                              |
| 03.96.99↔ | Perkutane Denervierung einer Facette, sonstige                  | 04.2x.31↔ | Destruktion von Nerven der Schulter                            |
| 03.97↔    | Revision eines Shunts an den Rückenmarkshäuten                  | 04.2x.32↔ | Destruktion von Nerven des Armes und der Hand                  |
| 03.98↔    | Entfernen eines Shunts von den Rückenmarkshäuten                | 04.2x.33↔ | Destruktion von Nerven des Rumpfes und Plexus lumbosacralis    |
| 04.02↔    | Durchtrennung des N. trigeminus                                 | 04.2x.34↔ | Destruktion von Nerven des Beines und des Fußes                |
| 04.03.00↔ | Durchtr o Quetsch (Crushing) von and kran und periph Nn         | 04.2x.39↔ | Destruktion von sonstigen peripheren Nerven oder Ganglien      |
| 04.03.10↔ | Durchtr o Quetschen (Crushing) d N. vestibulocochlearis         | 04.2x.99↔ | Destr von kran und peripheren Nerven und Ggl, sonstige         |
| 04.03.11↔ | Drcht o Quetsch (Crshng) v intrkr Anteiln v snst Hmnr u Ggl     | 04.3x.00↔ | Naht an kranialen oder peripheren Nerven, n.n.bez.             |
| 04.03.20↔ | Durchtr oder Quetschen (Crushing) von extr Hirnnerven           | 04.3x.10↔ | Epineurale Naht von extrakraniellen Hirnnerven, primär         |
| 04.03.30↔ | Durchtrennung oder Quetschen (Crushing) des Plexus brachialis   | 04.3x.11↔ | Epineurale Naht des Plexus brachialis, primär                  |
| 04.03.31↔ | Durchtrennung oder Quetschen (Crushing) von Nerven der Schulter | 04.3x.12↔ | Epineurale Naht von Nerven der Schulter, primär                |
| 04.03.32↔ | Durchtr o Quetsch (Crushing) von Nn d Armes und d Hand          | 04.3x.13↔ | Epineurale Naht von Nerven am Arm, primär                      |
| 04.03.33↔ | Drcht o Quetsch (Crshng) v Nn d Rmpfs u d unt Extrm             | 04.3x.14↔ | Epineurale Naht von Nerven der Hand, primär                    |
| 04.03.99↔ | Durchtr o Quetsch (Crushing) v and kran u periph Nn, So         | 04.3x.15↔ | Epineurale Naht von Nerven des Rumpfes, primär                 |
| 04.04.00↔ | Sonstige Inzision an kranialen und peripheren Nerven, n.n.bez.  | 04.3x.16↔ | Epn Nht v Nn d Beins (nkl. Plxs lmbsc, Leist, Bcknb), pr       |
| 04.04.10↔ | Sonstige Inzision am N. vestibulocochlearis                     | 04.3x.17↔ | Epineurale Naht von Nerven des Fußes, primär                   |
| 04.04.11↔ | So Inzis an intrkr Anteiln von sonst Hirnner und Ggl            | 04.3x.19↔ | Epin Nht von sonstigen kran oder peripheren Nn, primär         |
| 04.04.20↔ | Sonstige Inzision an extrakraniellen Hirnnerven                 | 04.3x.20↔ | Epineurale Naht von extrakraniellen Hirnnerven, sekundär       |
| 04.04.30↔ | Sonstige Inzision am Plexus brachialis                          | 04.3x.21↔ | Epineurale Naht des Plexus brachialis, sekundär                |
| 04.04.31↔ | Sonstige Inzision an Nerven der Schulter                        | 04.3x.22↔ | Epineurale Naht von Nerven der Schulter, sekundär              |
| 04.04.32↔ | Sonstige Inzision an Nerven des Armes und der Hand              | 04.3x.23↔ | Epineurale Naht von Nerven am Arm, sekundär                    |
| 04.04.33↔ | Sonstige Inzis an Nerven d Rumpfes und d unteren Extrem         | 04.3x.24↔ | Epineurale Naht von Nerven an der Hand, sekundär               |
| 04.04.99↔ | Sonstige Inzision an kranialen und peripheren Nerven, sonstige  | 04.3x.25↔ | Epineurale Naht von Nerven des Rumpfes, sekundär               |
| 04.05.00↔ | Exzision (und Destruktion) des Ganglion Gasseri, n.n.bez.       | 04.3x.26↔ | Epn Nht v Nn d Beins (nkl. Plxs lmbsc, Leist, Bcknb), sk       |
| 04.05.10↔ | Exzision des Ganglion Gasseri                                   | 04.3x.27↔ | Epineurale Naht von Nerven des Fußes, sekundär                 |
| 04.05.20↔ | Destruktion des Ganglion Gasseri                                | 04.3x.29↔ | Epin Nht von sonstigen kran und peripheren Nn, sekundär        |
| 04.05.99↔ | Exzision (und Destruktion) des Ganglion Gasseri, sonstige       | 04.3x.30↔ | Interfaszikuläre Naht von extrakraniellen Hirnnerven, primär   |
| 04.06.00↔ | Sonstige Exz von kran oder peripheren Ggl, n.n.bez.             | 04.3x.31↔ | Interfaszikuläre Naht des Plexus brachialis, primär            |
| 04.06.10↔ | Exzision von intrakraniellen Ganglien                           | 04.3x.32↔ | Interfaszikuläre Naht von Nerven der Schulter, primär          |
| 04.06.20↔ | Exzision von sonstigen peripheren Ganglien                      | 04.3x.33↔ | Interfaszikuläre Naht von Nerven am Arm, primär                |
| 04.06.99↔ | Sonstige Exz von kran oder peripheren Ggl, sonstige             | 04.3x.34↔ | Interfaszikuläre Naht von Nerven an der Hand, primär           |
| 04.07.00↔ | Sonstige Exz o Avuls von kran o peripheren Nn, n.n.bez.         | 04.3x.35↔ | Interfaszikuläre Naht von Nerven des Rumpfes, primär           |
| 04.07.10↔ | Exzision eines Nerven zur Transplantation                       | 04.3x.36↔ | Intrfsz Nht v Nn d Beins (nkl. Plxs lmbsc, Leist, Bcknb), pr   |
| 04.07.11↔ | Entfernung eines Nerventransplantates                           | 04.3x.37↔ | Interfaszikuläre Naht von Nerven des Fußes, primär             |
| 04.07.20↔ | Sonstige Exzision oder Avulsion von intrakraniellen Nerven      | 04.3x.39↔ | Interfsz Nht von sonstigen kran und periph Nn, primär          |
| 04.07.30↔ | Sonstige Exzision oder Avulsion von extrakraniellen Hirnnerven  | 04.3x.40↔ | Interfaszikuläre Naht von extrakraniellen Hirnnerven, sekundär |
| 04.07.40↔ | Sonstige Exzision oder Avulsion des Plexus brachialis           | 04.3x.41↔ | Interfaszikuläre Naht des Plexus brachialis, sekundär          |
| 04.07.41↔ | Sonstige Exzision oder Avulsion von Nerven der Schulter         | 04.3x.42↔ | Interfaszikuläre Naht von Nerven der Schulter, sekundär        |
| 04.07.42↔ | Sonstige Exz oder Avuls von Nerven d Armes und d Hand           | 04.3x.43↔ | Interfaszikuläre Naht von Nerven am Arm, sekundär              |
| 04.07.43↔ | So Exz o Avuls von Nn d Rumpfes und d unteren Extrem            | 04.3x.44↔ | Interfaszikuläre Naht von Nerven an der Hand, sekundär         |
| 04.07.99↔ | Sonstige Exz o Avuls von kran o peripheren Nn, sonstige         | 04.3x.45↔ | Interfaszikuläre Naht von Nerven des Rumpfes, sekundär         |
| 04.08.00↔ | Optikusscheidenfensterung, n.n.bez.                             | 04.3x.46↔ | Intrfsz Nht v Nn d Beins (nkl. Plxs lmbsc, Leist, Bcknb), sk   |
| 04.08.10↔ | Sonstige Operationen am N. opticus                              | 04.3x.47↔ | Interfaszikuläre Naht von Nerven des Fußes, sekundär           |
| 04.08.99↔ | Optikusscheidenfensterung, sonstige                             | 04.3x.49↔ | Interfsz Nht von sonstigen kran und periph Nn, sekundär        |
| 04.11.00↔ | Geschl [Prkt] [Nd] Biops an km o prph N o Gngl, n.n.bez.        | 04.3x.99↔ | Naht an kranialen oder peripheren Nerven, sonstige             |
| 04.11.10↔ | Geschl [perkutane] [Nadel] Biops an intrkr Hirnner              | 04.42.00↔ | Sonstige Dekompression an kranialen Nerven, n.n.bez.           |
| 04.11.20↔ | Geschl [perkutane] [Nadel] Biops an extrkr Hirnnerven           | 04.42.10↔ | Sonstige Dekompression an kranialen Nerven, intrakraniell      |
| 04.11.30↔ | Geschlossene [perkutane] [Nadel-] Biopsie am Plexus brachialis  | 04.42.20↔ | Sonstige Dekompression an kranialen Nerven, extrakraniell      |
| 04.11.31↔ | Geschl [Perkut] [Nad] Biops an Nn d Armes und d Hand            | 04.42.99↔ | Sonstige Dekompression an kranialen Nerven, sonstige           |
|           |   | 04.43.00↔ | Entlastung am Karpaltunnel, n.n.bez.                           |
|           |   | 04.43.10↔ | Entlastung am Karpaltunnel, endoskopisch                       |
|           |   | 04.43.99↔ | Entlastung am Karpaltunnel, sonstige                           |
|           |   | 04.44↔    | Entlastung am Tarsaltunnel                                     |
|           |   | 04.49.00↔ | So Dekompr o Lös v Adhäs an periph N o Gangl, n.n.bez.         |

|           |   |           |   |
|-----------|---|-----------|---|
| 04.49.10↔ | Sonstige Dekompr oder Lösung von Adhäs a Plexus brachia           | 04.92.40↔ | Implantation oder Ersetzen einer Vagusnervstimulationselektrode |
| 04.49.11↔ | Sonstige Dekompr oder Lös von Adhäs an Nn d Schulter              | 04.92.99↔ | Implant o Ersetz d Elektrod(n) e periph Neurostim, So           |
| 04.49.12↔ | Sonstige Dekompr oder Lös von Adhäs an Nerven d Armes             | 04.93.00↔ | Entf d Elektrod(n) e peripheren Neurostim, n.n.bez.             |
| 04.49.13↔ | Sonstige Dekompr oder Lösung von Adhäs an Nerven d Hand           | 04.93.10↔ | Entf d Elktrod(n) e prph Neurstm, Stbl, Enzlsys                 |
| 04.49.14↔ | S Dkmp r o Lös v Adhäs a Plxs lmbsc, Leist u Bcknb                | 04.93.11↔ | Entf d Elktrod(n) e prph Neurstm, Stbl, Mhrlsys                 |
| 04.49.15↔ | Sonstige Dekompr oder Lös von Adhäs an Nerven d Beines            | 04.93.20↔ | Entf d Elktrod(n) e prph Neurstm, Plttnl, Enzlsys               |
| 04.49.16↔ | Sonstige Dekompr oder Lös von Adhäs an Nerven d Fußes             | 04.93.21↔ | Entf d Elktrod(n) e prph Neurstm, Plttnl, Mhrlsys               |
| 04.49.99↔ | S Dkmp r o Lös v Adhäs an snst prph Nn o Gnglionj, sonst          | 04.93.40↔ | Entfernen einer Vagusnervelektrode                              |
| 04.5x.00↔ | Transplantation von kranialem oder peripherem Nerv, n.n.bez.      | 04.93.99↔ | Entf d Elektrod(n) e peripheren Neurostim, sonstige             |
| 04.5x.10↔ | Transplantation von extrakraniellen Hirnnerven                    | 04.94.10↔ | Rv (h Erstz) d Elktrod(n) e prph Neurstm, n.n.bez.              |
| 04.5x.11↔ | Transplantation von Plexus brachialis und Nerven der Schulter     | 04.94.11↔ | Rv (h Erstz) d Elktrod(n) e prph Neurstm, Stbl, Enzlsys         |
| 04.5x.12↔ | Transplantation von Nerven des Armes und der Hand                 | 04.94.12↔ | Rv (h Erstz) d Elktrod(n) e prph Neurstm, Stbl, Mhrlsys         |
| 04.5x.13↔ | Transplantation von Nn d Rumpfes und d unteren Extrem             | 04.94.13↔ | Rv (h Erstz) d Elktrod(n) e prph Neurstm, Plttnl, Enzlsys       |
| 04.5x.19↔ | Transplantation von sonstigem kranialem oder peripherem Nerv      | 04.94.14↔ | Rv (h Erstz) d Elktrod(n) e prph Neurstm, Plttnl, Mhrlsys       |
| 04.5x.99↔ | Transplantation von kranialem oder peripherem Nerv, sonstige      | 04.94.99↔ | Rev (oh Ersetz) d Elektrod(n) e periph Neurostim, So            |
| 04.6x.00↔ | Transposition von kranialen und peripheren Nerven, n.n.bez.       | 04.99.00↔ | Sonstige Operation an kranialen und peripheren Nerven, n.n.bez. |
| 04.6x.10↔ | Transposition e extrk Hirnnerven mit epin primärer Naht           | 04.99.10↔ | Implantation oder Ersetzen einer peripheren Neuroprothese       |
| 04.6x.11↔ | Transposition e extrk Hirnner mit epin sekundärer Naht            | 04.99.11↔ | Revision (ohne Ersetzen) einer peripheren Neuroprothese         |
| 04.6x.12↔ | Transp e extrk Hirnner m interfsz prim und sek Nht                | 04.99.12↔ | Entfernung einer peripheren Neuroprothese                       |
| 04.6x.20↔ | Transposition d Plexus brachia mit epin primärer Naht             | 04.99.99↔ | Sonstige Operation an kranialen und peripheren Nerven, sonstige |
| 04.6x.21↔ | Transposition d Plexus brachia mit epin sekundärer Naht           | 05.0↔     | Durchtrennung von sympathischen Nerven oder Ganglien            |
| 04.6x.22↔ | Transposition d Plexus brachia m interfsz primärer Nht            | 05.11↔    | Biopsie an einem sympathischen Nerv oder Ganglion               |
| 04.6x.23↔ | Transposition d Plexus brachia m interfsz sek Nht                 | 05.19↔    | Sonstige diagn Massnahm an sympath Nerven oder Ggl              |
| 04.6x.30↔ | Transposition e Nn d Schult m epin prim und sek Nht               | 05.81↔    | Plastische Rekonstruktion an sympathischem Nerv oder Ganglion   |
| 04.6x.31↔ | Transposition e Nn d Schult m interfsz prim und sek Nht           | 05.89↔    | Sonstige Operation an sympathischem Nerv oder Ganglion          |
| 04.6x.40↔ | Transposition e Nerven d Armes mit epin primärer Naht             | 05.9↔     | Sonstige Operationen am Nervensystem                            |
| 04.6x.41↔ | Transposition e Nerven d Armes mit epin sekundärer Naht           | 06.01↔    | Aspiration im Gebiet der Schilddrüse                            |
| 04.6x.42↔ | Transposition e Nerven d Armes m interfsz primärer Naht           | 06.02↔    | Wiedereröffnung einer Wunde im Gebiet der Schilddrüse           |
| 04.6x.43↔ | Transposition e Nn d Armes m interfsz sekundärer Nht              | 06.09.00↔ | Inzision im Gebiet der Schilddrüse, n.n.bez.                    |
| 04.6x.50↔ | Trnsp e Nn d Rmpfs u d unt Extm m epn prm u sk Nht                | 06.09.10↔ | Inzision im Gebiet der Schilddrüse: Ohne weitere Maßnahmen      |
| 04.6x.51↔ | Trnsp e Nn d Rmpfs u d unt Extm m interfsz prm u sk Nht           | 06.09.11↔ | Inzision im Gebiet der Schilddrüse: Drainage                    |
| 04.6x.60↔ | Transposition e Nn d Hand m interfsz prim und sek Nht             | 06.09.12↔ | Inzision im Gebiet der Schilddrüse: Exploration                 |
| 04.6x.70↔ | Transposition mit Neurolyse und Dekompr e extrk Hirnner           | 06.09.99↔ | Inzision im Gebiet der Schilddrüse, sonstige                    |
| 04.6x.71↔ | Trnsp m Neurlys u Dkmp r d Plxs brchia o e Nn d Schlt             | 06.89.10↔ | Partielle Parathyreoidektomie, n.n.bez.                         |
| 04.6x.72↔ | Transposition m Neurolyse und Dekompr e Nerven d Armes            | 06.89.11↔ | Reexploration mit partieller Parathyreoidektomie                |
| 04.6x.73↔ | Transposition mit Neurolyse und Dekompr e Nerven d Hand           | 06.89.13↔ | Sonstige Operationen an der Nebenschilddrüse durch Sternotomie  |
| 04.6x.74↔ | Trnsp m Neurlys u Dkmp r e Nn d Rmpfs u d unt Extm                | 06.89.99↔ | Partielle Parathyreoidektomie, sonstige                         |
| 04.6x.75↔ | Transposition von sonstigen kranialen und peripheren Nerven       | 06.91↔    | Durchtrennung des Isthmus thyreoidaeae                          |
| 04.6x.99↔ | Transposition von kranialen und peripheren Nerven, sonstige       | 06.92↔    | Ligatur von Gefässen der Schilddrüse                            |
| 04.71↔    | Hypoglosso-faziale Anastomose                                     | 06.93↔    | Naht an der Schilddrüse   |
| 04.72↔    | Akzessorio-faziale Anastomose                                     | 07.00↔    | Exploration im Gebiet der Nebenniere, n.n.bez.                  |
| 04.73↔    | Akzessorio-hypoglossale Anastomose                                | 07.01↔    | Einseitige Exploration im Gebiet der Nebenniere                 |
| 04.74.00↔ | Sonstige Anast e kran oder peripheren Nerven, n.n.bez.            | 07.02↔    | Beidseitige Exploration im Gebiet der Nebenniere                |
| 04.74.10↔ | Fazio-faziale Nerven-Anastomose                                   | 07.41↔    | Inzision an einer Nebenniere                                    |
| 04.74.11↔ | Interkosto-faszikuläre Nerven-Anastomose                          | 07.42↔    | Durchtrennung von afferenten Nerven der Nebennieren             |
| 04.74.99↔ | Sonstige Anast e kran oder peripheren Nerven, sonstige            | 07.43↔    | Ligatur von Gefässen der Nebennieren                            |
| 04.75↔    | Rev e früh plast Reko an e kran oder periph Nerv                  | 07.44↔    | Rekonstruktion an einer Nebenniere                              |
| 04.76↔    | Plast Reko alte traumat Verletz an kran u periphNn                | 07.45↔    | Reimplantation von Gewebe der Nebennieren                       |
| 04.79.00↔ | Sonstige Neuroplastik, n.n.bez.                                   | 07.49↔    | Sonstige OP an einer NN, deren Nerven oder Gef                  |
| 04.79.10↔ | Transplantation und Transp e extrk Hirnner m epin Nht             | 07.80↔    | Thymektomie, n.n.bez.   |
| 04.79.11↔ | Transplantation und Transp d Plexus brachia m epin Nht            | 07.81↔    | Sonstige partielle Exzision am Thymus                           |
| 04.79.12↔ | Transplantation und Transp von Nn d Schult m epin Nht             | 07.82↔    | Sonstige totale Exzision des Thymus                             |
| 04.79.13↔ | Tx und Transp e Nn d Armes und d Hand m epin Nht                  | 07.83↔    | Thorakoskopische partielle Exzision am Thymus                   |
| 04.79.14↔ | Tx u Transp von Nn d Rumpfes u d unt Extrem m epin Nht            | 07.84↔    | Thorakoskopische totale Exzision des Thymus                     |
| 04.79.19↔ | Transplantation und Transp e sonst Nervens m epin Nht             | 07.91↔    | Exploration im Gebiet des Thymus                                |
| 04.79.20↔ | Transplantation und Transposition e Nn m interfsz Nht             | 07.92↔    | Sonstige Inzision am Thymus                                     |
| 04.79.21↔ | Tx und Transp e extrk Hirnner m interfsz Nht                      | 07.93↔    | Plastische Rekonstruktion am Thymus                             |
| 04.79.22↔ | Tx und Transp d Plexus brachia m interfsz Nht                     | 07.95↔    | Thorakoskopische Inzision am Thymus                             |
| 04.79.23↔ | Tx und Transp von Nn d Schult m interfsz Nht                      | 07.98↔    | So u nnbez thorakoskopische Operationen Thymus                  |
| 04.79.24↔ | Tx und Transp e Nn d Armes und d Hand m interfsz Nht              | 07.99↔    | Sonstige und nicht näher bezeichnete Operationen am Thymus      |
| 04.79.25↔ | Tx u Trnsp v Nn d Rmpfs u d unt Extm m interfsz Nht               | 08.11.00↔ | Biopsie am Augenlid, n.n.bez.                                   |
| 04.79.29↔ | Transplantation und Transp e sonst Nn m interfsz Nht              | 08.11.10↔ | Geschlossene (Nadel-) Biopsie am Augenlid                       |
| 04.79.99↔ | Sonstige Neuroplastik, sonstige                                   | 08.11.20↔ | Offene Biopsie am Augenlid                                      |
| 04.92.00↔ | Implnt o Erstz d Elktrod(n) e prph Neurstm, n.n.bez.              | 08.11.99↔ | Biopsie am Augenlid, sonstige                                   |
| 04.92.10↔ | Implnt o Erstz d Elktrod(n) e tmp prph Neurstm, Enzlsys, Tstsm    | 08.21↔    | Exzision eines Chalazions                                       |
| 04.92.11↔ | Implnt o Erstz d Elktrod(n) e tmp prph Neurstm, Mhrlsys, Tstsm    |           |   |
| 04.92.20↔ | Implnt o Erstz d Elktrod(n) prmn prph Neurstm, Stbl, Enzlsys, Prk |           |   |
| 04.92.21↔ | Implnt o Erstz Elktrod(n) prmn prph Neurstm, Stbl, Mhrlsys, Prk   |           |   |
| 04.92.30↔ | Implnt/Erstz Elktrod prmn prph Neurstm/Plttnl/Enzlsys, offnchr    |           |   |
| 04.92.31↔ | Implnt/ErstzElktrod(n)prmn prph Neurstm/Plttnl/Mhrlsys, offn chr  |           |   |

|           |  |           |   |
|-----------|--|-----------|---|
| 08.22.00↔ | Exzision einer anderen kleineren Läsion am Augenlid, n.n.bez.    | 08.87↔    | Rhytidektomie am Oberlid  |
| 08.22.10↔ | Exz e and klein Läs a Lid, Ni hist kontr (mikrog Chir)           | 08.89.00↔ | Sonstige plastische Rekonstruktion des Augenlids, n.n.bez.      |
| 08.22.11↔ | Exz e and klein Läs a Lid, hist kontr (mikrog Chir)              | 08.89.10↔ | Plast Reko d Lids, medialer o lateraler Lidwinkel               |
| 08.22.99↔ | Exzision einer anderen kleineren Läsion am Augenlid, sonstige    | 08.89.11↔ | Plastische Rekonstruktion d Augenlids d Hebung d Augbr          |
| 08.23.00↔ | Exz e gröss Läsion a Augenlid, nicht durchgeh, n.n.bez.          | 08.89.12↔ | Plast Reko d Lids d Entf e Fettgewebeprolapses d Orb            |
| 08.23.10↔ | Exz e gröss Läs a Lid, N drchgh, N hst kntr (mkrgr Chr)          | 08.89.13↔ | Plast Reko d Lids d Oberflächenbehandlung m Laser               |
| 08.23.11↔ | Exz e gröss Läs a Lid, N drchgh, hst kntr (mkrgr Chr)            | 08.89.14↔ | Plast Reko d Lids d sonstige Oberlidverlängerung                |
| 08.23.99↔ | Exz e gröss Läsion a Augenlid, nicht durchgeh, sonstige          | 08.89.15↔ | Plastische Rekonstruktion d Lids d Unterlidverlängerung         |
| 08.24.00↔ | Exz e gröss Läsion a Augenlid, perforierend, n.n.bez.            | 08.89.99↔ | Sonstige plastische Rekonstruktion des Augenlids, sonstige      |
| 08.24.10↔ | Exz e gröss Läs a Lid, prf, N hst kntr (mkrgr Chr)               | 09.11↔    | Biopsie der Tränendrüse   |
| 08.24.11↔ | Exz e gröss Läs a Lid, perf, hist kontr (mikrog Chir)            | 09.12↔    | Biopsie des Tränensacks   |
| 08.24.99↔ | Exz e gröss Läsion a Augenlid, perforierend, sonstige            | 09.19↔    | Sonstige diagnostische Massnahmen am Tränensystem               |
| 08.31↔    | Beheb einer BlephaPtos d M. front-Verf mit Naht                  | 09.20↔    | Exzision einer Tränendrüse, n.n.bez.                            |
| 08.32↔    | Beheb e BlephaPtos d M. front-Verf mit FaszSchling               | 09.21↔    | Exzision einer Läsion der Tränendrüse                           |
| 08.33↔    | BehebBlephaPtos duRes/Verlage M.lev palp/o Aponeur               | 09.22↔    | Sonstige partielle Resektion einer Tränendrüse                  |
| 08.34↔    | Beheb einer BlephaPtos d and Verf am M. levat palp               | 09.23↔    | Totale Resektion einer Tränendrüse                              |
| 08.35↔    | Behebung einer Blepharoptose durch Tarsoplastik                  | 09.3↔     | Sonstige Operationen an der Tränendrüse                         |
| 08.36↔    | Behebung einer Blepharoptose durch andere Verfahren              | 09.6↔     | Exzision an Tränensack und ableitenden Tränenwegen              |
| 08.37↔    | Reduktion einer Ptosen-Überkorrektur                             | 09.71↔    | Korrektur eines evertierten Tränenpünktchens                    |
| 08.38↔    | Korrektur einer Lidretraktion                                    | 09.72↔    | Sonstige plastische Rekonstruktion am Tränenpünktchen           |
| 08.41↔    | Behebung von Entropium oder Ektropium durch Thermokauterisation  | 09.81↔    | Dakryozystorhinostomie  |
| 08.42↔    | Behebung von Entropium oder Ektropium durch Nahtverfahren        | 09.82↔    | Konjunktivozystorhinostomie                                     |
| 08.43↔    | Behebung von Entropium oder Ektropium durch Keilresektion        | 09.83↔    | Konjunktivozystorhinostomie mit Einsetzen von Tubus oder Stent  |
| 08.44.00↔ | Behebung von Entropium oder Ektropium durch Lidplastik, n.n.bez. | 09.91↔    | Obliteration des Tränenpünktchens                               |
| 08.44.10↔ | Bhb v Entrp o Ektrp d Ldplst, hr VrK d Agnlids                   | 09.99↔    | Sonstige Operation am Tränensystem                              |
| 08.44.99↔ | Sonstige Behebung von Entropium oder Ektropium durch Lidplastik  | 10.0↔     | Entf eines subkonj FK aus der Konjunkt durch Inzis              |
| 08.49.00↔ | Sonstiger Eingr zur Korr e Entrop oder Ektrp, n.n.bez.           | 10.31.00↔ | Exzision von Läsion oder Gewebe der Konjunktiva, n.n.bez.       |
| 08.49.10↔ | S Engr z Krr e Entrp o Ektrp, Op an D Ldrtrktrn                  | 10.31.10↔ | Exzision von Läsion oder Gewebe der Konjunktiva mit Plastik     |
| 08.49.11↔ | So Eingr zur Korr e Entrp o Ektrp, Rep e Lidlamelle              | 10.31.99↔ | Exzision von Läsion oder Gewebe der Konjunktiva, sonstige       |
| 08.49.99↔ | Sonstiger Eingr zur Korr e Entrp oder Ektrp, sonstige            | 10.32↔    | Destruktion einer Läsion der Konjunktiva                        |
| 08.51↔    | Kanthotomie  | 10.33↔    | Sonstige destruktive Massnahmen an der Konjunktiva              |
| 08.52↔    | Blepharorrhaphie   | 10.41.00↔ | Plast Reko e Symblepharons m fr Transplantat, n.n.bez.          |
| 08.59.00↔ | Sonstige Anpassung der Lidposition, n.n.bez.                     | 10.41.10↔ | Plast Reko e Symblepharons m fr Transplantat, autogen           |
| 08.59.10↔ | Kanthoplastik, n.n.bez.  | 10.41.11↔ | Plast Reko e Symbleph m fr Transplantat, Ni autogen             |
| 08.59.11↔ | Kanthopexie  | 10.41.99↔ | Sonstige Plast Reko e Symblepharons m fr Transplantat           |
| 08.59.12↔ | Korrekturoperation bei Epikanthus                                | 10.42.00↔ | Konjunktiv Fornixrekonstr mit fr Transplantat, n.n.bez.         |
| 08.59.99↔ | Sonstige Anpassung der Lidposition, sonstige                     | 10.42.10↔ | Konjunktiv Fornixrekonstr mit fr Transplantat, autogen          |
| 08.61.00↔ | Plast Reko d Lids m Hautappen o transplantat, n.n.bez.           | 10.42.11↔ | Konjunktiv Fornixrekonstr m fr Transplantat, Ni autogen         |
| 08.61.10↔ | Plastische Rekonstruktion des Augenlids mit Hautappen            | 10.42.99↔ | Sonstige Konjunktiv Fornixrekonstr mit fr Transplantat          |
| 08.61.11↔ | Plastische Rekonstruktion des Augenlids mit Hauttransplantat     | 10.43↔    | Sonstige Rekonstruktion der konjunktivalen Fornix               |
| 08.61.99↔ | Sonstige Plast Reko d Lids m Hautlap o transplantat              | 10.44.00↔ | Sonstiges freies Transplantat an die Konjunktiva, n.n.bez.      |
| 08.62↔    | Plast Reko des Lids mit Schleimhautlapp oder -Tx                 | 10.44.10↔ | Sonstiges freies Transplantat an die Konjunktiva, autogen       |
| 08.63↔    | Plastische Reko des Augenlids mit Haarfol-Tx                     | 10.44.11↔ | Sonstiges freies Transplantat an die Konjunktiva, nicht autogen |
| 08.64↔    | Plastische Reko des Augenlids mit tarsokonj Lappen               | 10.44.99↔ | Sonstiges freies Transplantat an die Konjunktiva, sonstige      |
| 08.69.00↔ | So Plast Reko d Lids m Lp o Transplantaten, n.n.bez.             | 10.49.00↔ | Sonstige Konjunktivoplastik, n.n.bez.                           |
| 08.69.10↔ | Plastische Rekonstruktion des Augenlids mit Knorpel              | 10.49.10↔ | Sonstige Konjunktivoplastik, Tenoplastik                        |
| 08.69.11↔ | Plastische Rekonstruktion d Lids mit allopl Material             | 10.49.99↔ | Sonstige Konjunktivoplastik, sonstige                           |
| 08.69.12↔ | Plast Reko d Lids m Verschiebe und Rotationspl d Lides           | 10.5x.00↔ | Lösung von Adhäsionen an Konjunktiva und Augenlid, n.n.bez.     |
| 08.69.13↔ | Plastische Rekonstruktion des Augenlids mit Oberlidverlängerung  | 10.5x.10↔ | Lös von Adhäs an Konjunkt und Lid mit Bindehautplastik          |
| 08.69.19↔ | Plast Reko d Lids m sonstigem Lp o Transplantaten                | 10.5x.99↔ | Sonstige Lösung von Adhäsionen an Konjunktiva und Augenlid      |
| 08.69.99↔ | So Plast Reko d Lids m Lp o Transplantaten, So                   | 10.6x.00↔ | Versorgung einer Konjunktivaverletzung, n.n.bez.                |
| 08.70↔    | Plastische Rekonstruktion des Augenlids, n.n.bez.                | 10.6x.10↔ | Versorgung einer Konjunktivaverletzung, durch Naht              |
| 08.71↔    | Den Lidrand umfass plast Reko des Lids, part Tiefe               | 10.6x.99↔ | Sonstige Versorgung einer Konjunktivaverletzung                 |
| 08.72↔    | Sonstige plast Reko des Augenlids, partielle Tiefe               | 11.0↔     | Entf eines intrakom FK aus der Kornea mitt Magnet               |
| 08.73.00↔ | D Ldmd umfss Plst Rk d Lids, vll Tief, n.n.bez.                  | 11.1↔     | Inzision der Kornea   |
| 08.73.10↔ | Verschiebeplastik der Lidkante                                   | 11.21↔    | Scraping der Kornea für Ausstrich oder Kultur                   |
| 08.73.99↔ | D Lidrand umfassende Plast Reko d Lids, volle Tiefe, So          | 11.22.00↔ | Biopsie der Kornea, n.n.bez.                                    |
| 08.74.00↔ | Sonstige Plast Reko d Lids, volle Tiefe, n.n.bez.                | 11.22.10↔ | Geschlossene (Nadel-) Biopsie der Kornea                        |
| 08.74.10↔ | Oberlidverlängerung  | 11.22.20↔ | Offene Biopsie der Kornea                                       |
| 08.74.99↔ | Sonstige Plast Reko d Lids, volle Tiefe, sonstige                | 11.22.99↔ | Biopsie der Kornea, sonstige                                    |
| 08.82↔    | Versorg e Risswund dLids,dLidrand umfass,partTiefe               | 11.31↔    | Transposition eines Pterygiums                                  |
| 08.83↔    | So Versorg einer Risswund des Lids, part Tiefe                   | 11.32↔    | Exzision eines Pterygiums mit Korneatransplantat                |
| 08.84↔    | Versorg e Risswund dLids,dLidrand umfass,volleTief               | 11.41↔    | Mechanisches Entfernen von Korneaepithel                        |
| 08.85↔    | Sonstige Versorgung einer Risswunde des Augenlids, volle Tiefe   | 11.42↔    | Thermokauterisation einer Kornealäsion                          |
| 08.86↔    | Rhytidektomie am Unterlid  | 11.43↔    | Kryotherapie einer Kornealäsion                                 |
|           |  | 11.49.00↔ | Sonstiges Entfernen oder Destr e Kornealäsion, n.n.bez.         |
|           |  | 11.49.10↔ | Destruktion einer Kornealäsion, durch laserkoagulation          |
|           |  | 11.49.19↔ | Sonstige Destruktion einer Kornealäsion                         |
|           |  | 11.49.20↔ | Keratektomie einer Kornealäsion durch phototherapie             |

|           |   |           |   |
|-----------|---|-----------|---|
| 11.49.29↔ | Sonstige Keratektomie einer Kornealäsion  | 12.61.11↔ | Nicht gedeckte Trepanation der Sklera mit Iridektomie                                   |
| 11.49.99↔ | Sonstiges Entfernen oder Destruktion einer Kornealäsion, sonstige                               | 12.61.99↔ | Sonstige Trepanation der Sklera mit Iridektomie   |
| 11.51↔    | Naht einer Korneaverletzung   | 12.62↔    | Thermokauterisation der Sklera mit Iridektomie  |
| 11.52↔    | Korrektur einer postoperativen Wunddehiszenz an der Kornea                                      | 12.63↔    | Iridenkleisis und Iridotaxis  |
| 11.53↔    | Versorgung einer Konjunktivalwunde mit Konjunktillapp   | 12.64.00↔ | Trabekulektomie ab externo, n.n.bez.  |
| 11.59.00↔ | Sonstige Rekonstruktion der Kornea, n.n.bez.  | 12.64.10↔ | Gedechte Trabekulektomie ab externo   |
| 11.59.10↔ | Rekonstruktion durch Deckung der Kornea, n.n.bez.   | 12.64.11↔ | Nicht gedeckte Trabekulektomie ab externo   |
| 11.59.11↔ | Rekonstruktion durch Deckung der Kornea durch eine Amnionmembran                                | 12.64.99↔ | Sonstige Trabekulektomie ab externo   |
| 11.59.12↔ | Rekonstruktion durch sonstige Deckung der Kornea  | 12.65↔    | Sonstige Sklerafistulisierung mit Iridektomie   |
| 11.59.99↔ | Sonstige Rekonstruktion der Kornea, sonstige  | 12.66↔    | Postoperative Revision einer Sklerafistulisierungs-Massnahme                            |
| 11.60↔    | Korneatransplantation, n.n.bez.   | 12.69.00↔ | Sonstige Sklerafistulisierungs-Massnahme, n.n.bez.                                      |
| 11.61↔    | Lamelläre Keratoplastik mit Autotransplantat  | 12.69.10↔ | Filternde Operationen zur Senkung des Augeninnendruckes                                 |
| 11.62↔    | Sonstige lamelläre Keratoplastik  | 12.69.99↔ | Sonstige Sklerafistulisierungs-Massnahme, sonstige                                      |
| 11.63↔    | Penetrierende Keratoplastik mit Autotransplantat  | 12.81↔    | Naht einer Sklaverletzung   |
| 11.64↔    | Sonstige penetrierende Keratoplastik  | 12.82↔    | Verschluss einer Sklerafistel   |
| 11.69.00↔ | Sonstige Korneatransplantation, n.n.bez.  | 12.83↔    | Rev einer OPWunde der vorderen AugKam, n.a.kl.  |
| 11.69.10↔ | Austausch-Keratoplastik   | 12.84↔    | Exzision oder Destruktion einer Skleraläsion  |
| 11.69.20↔ | Perforierende Korneatransplantation   | 12.85↔    | Versorgung eines skleralen Staphyloms mit Transplantat                                  |
| 11.69.99↔ | Sonstige Korneatransplantation, sonstige  | 12.86↔    | Sonstige Versorgung eines skleralen Staphyloms  |
| 11.71↔    | Keratomileusis  | 12.87↔    | Skleraverstärkung mit Transplantat  |
| 11.72↔    | Keratophakie  | 12.88↔    | Sonstige Skleraverstärkung  |
| 11.73↔    | Keratoprothese  | 12.89↔    | Sonstige Operationen an der Sklera  |
| 11.74↔    | Thermokeratoplastik   | 12.91.00↔ | Therapeutische Evakuierung der vorderen Augenkammer, n.n.bez.                           |
| 11.75↔    | Radiäre Keratotomie   | 12.91.10↔ | Vorderkammerspülung, n.n.bez.   |
| 11.76↔    | Epikeratophakie   | 12.91.11↔ | Vorderkammerspülung mit Entfernung von Silikonöl  |
| 11.79.00↔ | Sonstige refraktive Eingriffe an der Kornea, n.n.bez.   | 12.91.19↔ | Sonstige Vorderkammerspülung  |
| 11.79.10↔ | Photorefraktive Keratektomie  | 12.91.20↔ | Parazentese der vorderen Augenkammer  |
| 11.79.20↔ | Implantation eines intrastromalen Ringsegmentes an der Kornea                                   | 12.91.99↔ | Therapeutische Evakuierung der vorderen Augenkammer, sonstige                           |
| 11.79.99↔ | Sonstige rekonstruktive und refraktive Eingriffe an der Kornea                                  | 12.92.00↔ | Injektion in die vordere Augenkammer, n.n.bez.  |
| 11.91↔    | Tätowierung der Kornea  | 12.92.10↔ | Injektion von flüssiger Substanz in die vordere Augenkammer, n.n.bez.                   |
| 11.92↔    | Entfernen eines künstlichen Korneaimplantats  | 12.92.11↔ | Injektion von Flüssigkeit in die vordere Augenkammer                                    |
| 12.00↔    | Entfernen einer intraokularen Fremdkörper aus der vorderen Augenkammer, n.n.bez.                | 12.92.12↔ | Injektion von flüssigem Medikament in die vordere Augenkammer                           |
| 12.01↔    | Entfernen eines intraokularen Fremdkörpers aus der vorderen Augenkammer mittels Magnet          | 12.92.19↔ | Sonstige Injektion von flüssiger Substanz in die vordere Augenkammer                    |
| 12.02↔    | Entfernen eines intraokularen Fremdkörpers aus der vorderen Augenkammer ohne Magnet             | 12.92.20↔ | Injektion von Gas in die vordere Augenkammer, n.n.bez.                                  |
| 12.11↔    | Iridotomie mit Transfixation  | 12.92.21↔ | Injektion von Luft in die vordere Augenkammer   |
| 12.12↔    | Sonstige Iridotomie   | 12.92.29↔ | Sonstige Injektion von Gas in die vordere Augenkammer                                   |
| 12.13↔    | Exzision einer prolabierten Iris  | 12.92.99↔ | Sonstige Injektion in die vordere Augenkammer   |
| 12.14↔    | Sonstige Iridektomie  | 12.93↔    | Exzision oder Destruktion der Epithelwucherung in die vordere Augenkammer               |
| 12.21↔    | Diagnostische Aspiration der vorderen Augenkammer   | 12.97↔    | Sonstige Operationen an der Iris  |
| 12.22↔    | Biopsie der Iris  | 12.98.00↔ | Sonstige Operationen am Corpus ciliare, n.n.bez.  |
| 12.29.00↔ | Sonstige diagnostische Massnahmen an der Iris, Cornea, Sklera und vordere Augenkammer, n.n.bez. | 12.98.10↔ | Fixation des Ziliarkörpers  |
| 12.29.10↔ | Biopsie des Corpus ciliare  | 12.98.99↔ | Sonstige Operationen am Corpus ciliare, sonstige  |
| 12.29.20↔ | Biopsie der Sklera  | 12.99.00↔ | Sonstige Operationen an der vorderen Augenkammer, n.n.bez.                              |
| 12.29.30↔ | Biopsie der Augenlinse  | 12.99.10↔ | Entfernung einer Naht an der vorderen Augenkammer                                       |
| 12.29.99↔ | Sonstige diagnostische Massnahmen an der Iris, Cornea, Sklera und vordere Augenkammer, S        | 12.99.99↔ | Sonstige Operationen an der vorderen Augenkammer, sonstige                              |
| 12.31↔    | Lösung von Goniosynechien   | 13.00↔    | Entfernen eines Fremdkörpers aus der Linse, n.n.bez.                                    |
| 12.32↔    | Lösung von anderen vorderen Synechien   | 13.01↔    | Entfernen eines Fremdkörpers aus der Linse mittels Magnet                               |
| 12.33↔    | Lösung von hinteren Synechien   | 13.02↔    | Entfernen eines Fremdkörpers aus der Linse ohne Magnet                                  |
| 12.34↔    | Lösung von korneovitrealen Adhäsionen   | 13.2↔     | Extrakapsuläre Extraktion der Linse durch linear Extraktverfahren                       |
| 12.35↔    | Koreplastik   | 13.3↔     | Extrakapsuläre Extraktion der Linse durch Aspiration (Irrigation) Verfahren             |
| 12.39.00↔ | Sonstige Iridoplastik, n.n.bez.   | 13.41↔    | Phakoemulsifikation und Aspiration eines Katarakts                                      |
| 12.39.10↔ | Iridoplastik durch Laser zur Erleichterung der intraokularen Zirkulation                        | 13.42↔    | Mechanische Phakofragmentierung und Aspiration eines Katarakts durch Zug                |
| 12.39.99↔ | Sonstige Iridoplastik, sonstige   | 13.43↔    | Mechanische Phakofragmentierung und andere Aspiration eines Katarakts                   |
| 12.40↔    | Entfernen einer Läsion der vorderen Augenkammer, n.n.bez.                                       | 13.59↔    | Sonstige extrakapsuläre Extraktion der Linse  |
| 12.41↔    | Destruktion einer Irisläsion ohne Exzision  | 13.70↔    | Einsetzen einer Intraokularlinse, n.n.bez.  |
| 12.42↔    | Exzision einer Irisläsion   | 13.71↔    | Einsetzen einer Intraokularlinse bei einem Katarakt, einzeitig                          |
| 12.43↔    | Destruktion einer Läsion des Corpus ciliare, ohne Exzision                                      | 13.72↔    | Sekundäres Einsetzen einer Intraokularlinse   |
| 12.44↔    | Exzision einer Läsion des Corpus ciliare  | 13.8↔     | Entfernen einer Intraokularlinse  |
| 12.51↔    | Goniopunktion ohne Goniotomie   | 13.90↔    | Operation an der Linse, n.a.klass.  |
| 12.52↔    | Goniotomie ohne Goniopunktion   | 13.91↔    | Einsetzen von intraokulärer teleskopischer Prothese                                     |
| 12.53↔    | Goniotomie mit Goniopunktion  | 13.92↔    | Kapsulotomie an der Linse   |
| 12.54↔    | Trabekulotomie ab externo   | 13.93↔    | Verschluss eines Defektes an der Linse mit Gewebekleber                                 |
| 12.59.00↔ | Sonstige Erleichterung der intraokularen Zirkulation, n.n.bez.                                  | 13.99↔    | Sonstige Operationen an der Linse, sonstige   |
| 12.59.10↔ | Erleichterung der intraokularen Zirkulation durch Trabekuloplastik oder Gonioplastik            | 14.00↔    | Entfernen eines Fremdkörpers aus der hinteren Augenkammer, n.n.bez.                     |
| 12.59.11↔ | Erleichterung der intraokularen Zirkulation durch Aspiration oder Kürettage der Trabekulatur    | 14.01↔    | Entfernen eines Fremdkörpers aus der hinteren Augenkammer mittels Magnet                |
| 12.59.99↔ | Sonstige Erleichterung der intraokularen Zirkulation, sonstige                                  | 14.02↔    | Entfernen von Fremdkörpern aus der hinteren Augenkammer ohne Magnet                     |
| 12.61.00↔ | Trepanation der Sklera mit Iridektomie, n.n.bez.  | 14.19↔    | Sonstige diagnostische Massnahmen an der Retina/Choroid/Glaskörper/hinterer Augenkammer |
| 12.61.10↔ | Gedechte Trepanation der Sklera mit Iridektomie   |           |   |

|           |   |           |   |
|-----------|---|-----------|---|
| 14.26↔    | Destruktion einer chorioretinalen Läsion durch Radiotherapie                                    | 16.01↔    | Orbitotomie mit Knochenlappen   |
| 14.27↔    | Destruktion einer chorioretinalen Läsion durch Strahlquelle                                     | 16.02↔    | Orbitotomie mit Einsetzen eines orbitalen Implantats  |
| 14.31↔    | Versorgung eines Retinarisses durch Diathermie  | 16.09↔    | Sonstige Orbitotomie  |
| 14.32↔    | Versorgung eines Retinarisses durch Kryotherapie  | 16.1↔     | Entfernen eines penetr FK aus dem Auge, n.n.bez.  |
| 14.33↔    | Versorgung eines Retinarisses durch Xenon-Bogen-Photokoagulation                                | 16.23↔    | Biopsie an Orbita und Augapfel  |
| 14.34↔    | Versorgung eines Retinarisses durch Laser-Photokoagulation                                      | 16.31↔    | Entf des Augenhinns mit glz Implant in die SklSchale  |
| 14.35↔    | Versorgung eines Retinarisses durch Laser-Photokoagulation                                      | 16.39↔    | Sonstige Exenteration des Augapfels   |
| 14.39.00↔ | Sonstige Versorgung eines Retinarisses, n.n.bez.  | 16.41↔    | Enukleation des Augapfels mit anderem gleichzeitigem Implantat  |
| 14.39.10↔ | Versorgung eines Retinarisses durch schwere Flüssigkeiten                                       | 16.42↔    | Enukleation des Augapfels mit anderem gleichzeitigem Implantat  |
| 14.39.99↔ | Sonstige Versorgung eines Retinarisses, sonstige  | 16.49↔    | Sonstige Enukleation des Augapfels  |
| 14.41↔    | Sklera-Cerclage mit Plombe  | 16.51.00↔ | Exenteration der Orbita mit Entfernung benachbarter Strukturen, n.n.bez.                              |
| 14.49↔    | Sonstige Sklera-Cerclage  | 16.51.10↔ | Exenteration der Orbita mit Entfernung benachbarter Strukturen, mit Erhalt der Lidhaut                |
| 14.51↔    | Behebung einer Amotio retinae durch Diathermie  | 16.51.11↔ | Exenteration der Orbita mit Entfernung benachbarter Strukturen, ohne Erhalt der Lidhaut               |
| 14.52↔    | Behebung einer Amotio retinae durch Kryotherapie  | 16.51.99↔ | Sonstige Exenteration der Orbita mit Entfernung benachbarter Strukturen                               |
| 14.53↔    | Behebung einer Amotio retinae durch Xenon-Bogen-Photokoagulation                                | 16.52.00↔ | Exenteration der Orbita mit Entfernung von Orbitaknochen, n.n.bez.                                    |
| 14.54↔    | Behebung einer Amotio retinae durch Laser-Photokoagulation                                      | 16.52.10↔ | Exenteration der Orbita mit Entfernung von Orbitaknochen, mit Erhalt der Lidhaut                      |
| 14.55↔    | Behebung einer Amotio retinae durch Laser-Photokoagulation                                      | 16.52.11↔ | Exenteration der Orbita mit Entfernung von Orbitaknochen, ohne Erhalt der Lidhaut                     |
| 14.59.00↔ | Sonstige Verfahren zur Behebung einer Amotio retinae, n.n.bez.                                  | 16.52.99↔ | So Exenteration der Orbita mit therapeutischer Entfernung von Orbitaknochen                           |
| 14.59.10↔ | Behebung einer Amotio retinae durch schwere Flüssigkeiten                                       | 16.59.00↔ | Sonstige Exenteration der Orbita, n.n.bez.  |
| 14.59.11↔ | Behebung einer Amotio retinae durch Endotamponade (Gas)   | 16.59.10↔ | Sonstige Exenteration der Orbita, mit Erhalt der Lidhaut  |
| 14.59.99↔ | Sonstige Verfahren zur Behebung einer Amotio retinae, sonstige                                  | 16.59.11↔ | Sonstige Exenteration der Orbita, ohne Erhalt der Lidhaut   |
| 14.6x.00↔ | Entfernen von chirurgetisch implantiertem Material aus dem hinteren Augenkammerwinkel, n.n.bez. | 16.59.99↔ | Sonstige Exenteration der Orbita, sonstige  |
| 14.6x.10↔ | Revision und Wechsel einer Sklera-Cerclage  | 16.61.00↔ | Sekundäres Einsetzen eines Augenimplantats, n.n.bez.  |
| 14.6x.20↔ | Entfernung einer Sklera-Cerclage  | 16.61.10↔ | Sekundäres Einsetzen eines Augenimplantats, Haut/Fettgewebe   |
| 14.6x.99↔ | Entfernen von chirurgetisch implantiertem Material aus dem hinteren Augenkammerwinkel, sonstige | 16.61.99↔ | Sekundäres Einsetzen eines Augenimplantats, sonstige  |
| 14.71.00↔ | Entfernen des Glaskörpers (anteriorer Zugang), n.n.bez.   | 16.62.00↔ | Revision und Reinsertion eines Augenimplantats, n.n.bez.  |
| 14.71.10↔ | Vordere Vitrektomie über Pars plana   | 16.62.10↔ | Revision eines Augenimplantats  |
| 14.71.19↔ | Sonstige Vitrektomie über Pars plana  | 16.62.20↔ | Wechsel des Augenimplantats, Entfernung und Haut/Fettgewebe   |
| 14.71.99↔ | Entfernen des Glaskörpers (anteriorer Zugang), sonstige   | 16.62.29↔ | Sonstiger Wechsel eines Augenimplantats   |
| 14.72↔    | Sonstiges Entfernen des Glaskörpers   | 16.62.99↔ | Sonstige Revision und Reinsertion eines Augenimplantats   |
| 14.73.00↔ | Mechanische Vitrektomie (anteriorer Zugang), n.n.bez.   | 16.63↔    | Revision einer Enukleationstasche mit Transplantat  |
| 14.73.10↔ | Mechanische Vitrektomie (anteriorer Zugang), ParsplanaVitrektomie                               | 16.64↔    | Sonstige Revision einer Enukleationstasche  |
| 14.73.19↔ | Mechanische Vitrektomie durch sonstigen anterioren Zugang                                       | 16.65.00↔ | Sekundäres Transplantat in eine Exenterationshöhle, n.n.bez.  |
| 14.73.99↔ | Mechanische Vitrektomie (anteriorer Zugang), sonstige   | 16.65.10↔ | Sekundäres Transplantat in eine Exenterationshöhle, Haut/Fettgewebe                                   |
| 14.74↔    | Sonstige mechanische Vitrektomie  | 16.65.99↔ | Sonstiges sekundäres Transplantat in eine Exenterationshöhle  |
| 14.79↔    | Sonstige Operationen am Glaskörper  | 16.66↔    | Sonstige Revision einer Exenterationshöhle  |
| 14.9x.00↔ | So Operation an der Retina, Chorioidea und dem hinteren Augenkammerwinkel, n.n.bez.             | 16.69↔    | Sonstige sekundäre Massnahmen nach Entfernen des Augapfels  |
| 14.9x.10↔ | Sonstige Operation, Rotation der Netzhaut   | 16.71↔    | Entfernen eines Augenimplantats   |
| 14.9x.20↔ | Exzision von Meridianfibrillen an der Retina, Chorioidea und dem hinteren Augenkammerwinkel     | 16.72↔    | Entfernen eines Orbitaimplantats  |
| 14.9x.21↔ | Exzision von Meridianfibrillen an der Retina, Chorioidea und dem hinteren Augenkammerwinkel     | 16.81↔    | Versorgung einer Orbitawunde  |
| 14.9x.22↔ | Exzision von Meridianfibrillen an der Retina, Chorioidea und dem hinteren Augenkammerwinkel     | 16.82↔    | Versorgung einer Bulbusruptur   |
| 14.9x.23↔ | Exzision von Meridianfibrillen an der Retina, Chorioidea und dem hinteren Augenkammerwinkel     | 16.89↔    | Sonstige Versorgung einer Verletzung von Orbita oder Augapfel   |
| 14.9x.99↔ | So Operation an der Retina, Chorioidea und dem hinteren Augenkammerwinkel, So                   | 16.92↔    | Exzision einer Orbitalläsion  |
| 15.29.00↔ | Sonstige Operation an einem einzelnen äusseren Augenmuskel, n.n.bez.                            | 16.98.00↔ | Sonstige Operationen an der Orbita, n.n.bez.  |
| 15.29.01↔ | Sonstige Operationen an einem einzelnen äusseren geraden Augenmuskel                            | 16.98.10↔ | Rekonstruktion der Orbita, n.n.bez.   |
| 15.29.02↔ | Sonstige Operationen an einem einzelnen äusseren schrägen Augenmuskel                           | 16.98.11↔ | Rekonstruktion der Orbitawand mit mikrovaskulärem Lappen  |
| 15.29.09↔ | Sonstige Operation an einem einzelnen äusseren Augenmuskel, sonstige                            | 16.98.19↔ | Sonstige Rekonstruktion der Orbitawand  |
| 15.29.10↔ | Adhäsionslyse an einem einzelnen äusseren Augenmuskel, n.n.bez.                                 | 16.98.20↔ | Knöchelnde Dekompression der Orbita   |
| 15.29.11↔ | Adhäsionslyse an einem einzelnen äusseren geraden Augenmuskel                                   | 16.98.21↔ | Resektion von Fettgewebe aus der Orbita   |
| 15.29.12↔ | Adhäsionslyse an einem einzelnen äusseren schrägen Augenmuskel                                  | 16.98.22↔ | Einlegen eines intraokularen Medikamententrägers  |
| 15.29.19↔ | Sonstige Adhäsionslyse an einem einzelnen äusseren Augenmuskel                                  | 16.98.23↔ | Einlegen eines extrabulbären Medikamententrägers  |
| 15.29.20↔ | Entfernen eines Muskels an einem einzelnen äusseren Augenmuskel, n.n.bez.                       | 16.98.24↔ | Operative temporäre intraokulare Druckerhöhung  |
| 15.29.21↔ | Entfernen eines Muskels an einem einzelnen äusseren geraden Augenmuskel                         | 16.98.25↔ | Entfernen eines Implantats nach Glaukomoperation  |
| 15.29.22↔ | Entfernen eines Muskels an einem einzelnen äusseren schrägen Augenmuskel                        | 16.98.99↔ | Sonstige Operationen an der Orbita, sonstige  |
| 15.29.29↔ | Entfernen eines Muskels an einem einzelnen äusseren Augenmuskel, sonstige                       | 18.01↔    | Perforation des Ohrläppchens  |
| 15.29.30↔ | Absetzen eines einzelnen äusseren Augenmuskels, n.n.bez.  | 18.02↔    | Inzision am äusseren Gehörgang  |
| 15.29.31↔ | Absetzen eines einzelnen äusseren geraden Augenmuskels  | 18.09↔    | Sonstige Inzision am äusseren Ohr   |
| 15.29.32↔ | Absetzen eines einzelnen äusseren schrägen Augenmuskels   | 18.21.00↔ | Exzision einer präaurikulären Fistel oder einer präaurikulären Sinus, n.n.bez.                        |
| 15.29.39↔ | Absetzen eines einzelnen äusseren Augenmuskels, sonstige  | 18.21.10↔ | Exzision einer präaurikulären Fistel oder einer präaurikulären Sinus, nicht histologisch kontrolliert |
| 15.29.40↔ | Refixation eines einzelnen äusseren Augenmuskels, n.n.bez.                                      | 18.21.11↔ | Exzision einer präaurikulären Fistel oder einer präaurikulären Sinus, histologisch kontrolliert       |
| 15.29.41↔ | Refixation eines einzelnen äusseren geraden Augenmuskels  | 18.21.99↔ | Exzision einer präaurikulären Fistel oder einer präaurikulären Sinus, sonstige                        |
| 15.29.42↔ | Refixation eines einzelnen äusseren schrägen Augenmuskels                                       | 18.29.00↔ | Exzision oder Destruktion einer Läsion am äusseren Ohr, n.n.bez.                                      |
| 15.29.49↔ | Sonstige Refixation eines einzelnen äusseren Augenmuskels                                       | 18.29.01↔ | Destruktion einer Läsion am äusseren Ohr oder im äusseren Gehörgang                                   |
| 15.6↔     | Revision einer Operation an den äusseren Augenmuskeln   | 18.29.10↔ | Exzision einer Läsion am äusseren Ohr oder im äusseren Gehörgang, nicht histologisch kontrolliert     |
|           |   | 18.29.11↔ | Exzision einer Läsion am äusseren Ohr oder im äusseren Gehörgang, histologisch kontrolliert           |
|           |   | 18.29.99↔ | Exzision oder Destruktion einer Läsion am äusseren Ohr, sonstige                                      |
|           |   | 18.31.00↔ | Radikale Exzision einer Läsion am äusseren Ohr, n.n.bez.  |

|           |   |           |  |
|-----------|---|-----------|--|
| 18.31.10↔ | Rd Exz Läs a ässrn Ohr o i ässrn Hörg o Prt Rs Ohrm,N hst kntr  | 21.62↔    | Frakturierung der Nasenmuscheln                                |
| 18.31.11↔ | Rd Exz Läs a ässrn Ohr o i ässrn Hörg o Prt Rs Ohrm,hst kntr    | 21.72↔    | Offene Reposition einer Nasenfraktur                           |
| 18.31.19↔ | Radikale Exzision einer Läsion am äusseren Ohr, sonstige        | 21.82↔    | Verschluss einer Nasenfistel                                   |
| 18.39.00↔ | Sonstige Exzision am äusseren Ohr, n.n.bez.                     | 21.83.00↔ | Totale plastische Nasenrekonstruktion, n.n.bez.                |
| 18.39.10↔ | Resektion d Ohrmuschel, total, nicht hist kontrolliert          | 21.83.10↔ | Septorhpl m Korr d Knorp o d Kn, m lok autog Tx                |
| 18.39.11↔ | Resektion der Ohrmuschel: total, histographisch kontrolliert    | 21.83.11↔ | Sptrhpl m Krr d Knrp o d Kn, m dst autg Tx, allg o xng Tx      |
| 18.39.19↔ | Sonstige Resektion der Ohrmuschel, sonstige                     | 21.83.12↔ | Septorhinoplastik mit Korrektur des Knochens und des Knorpels  |
| 18.39.99↔ | Sonstige Exzision am äusseren Ohr, sonstige                     | 21.83.20↔ | Tot Plast Nasenrekonstruktion m Implant von allopl Mat         |
| 18.6x.00↔ | Rekonstruktion des äusseren Gehörganges, n.n.bez.               | 21.83.99↔ | Totale plastische Nasenrekonstruktion, sonstige                |
| 18.6x.10↔ | Erweiterung des äusseren Gehörganges                            | 21.84↔    | Revision einer Rhinoplastik                                    |
| 18.6x.20↔ | Rekonstruktion eines (bestehenden) äusseren Gehörganges         | 21.85↔    | Augmentationsrhinoplastik                                      |
| 18.6x.30↔ | Konstruktion eines (nicht bestehenden) äusseren Gehörganges     | 21.86.00↔ | Rhinoplastik der Nasenweichteile, n.n.bez.                     |
| 18.6x.99↔ | Rekonstruktion des äusseren Gehörganges, sonstige               | 21.86.10↔ | Rhinoplastik der Nasenweichteile, äussere Nase                 |
| 18.71.00↔ | Ohrmuschelaufbau, n.n.bez.                                      | 21.86.11↔ | Rhinoplastik mit lokalen oder distalen Lappen                  |
| 18.71.10↔ | Ohrmuschelaufbau, partiell, n.n.bez.                            | 21.86.99↔ | Rhinoplastik der Nasenweichteile, sonstige                     |
| 18.71.11↔ | Ohrmuschelaufbau, partiell mit Gewebeerweiterer                 | 21.87↔    | Sonstige Rhinoplastik  |
| 18.71.12↔ | Ohrmuschelaufbau, partiell mit Galealappen                      | 21.88.00↔ | Sonstige Septumplastik, n.n.bez.                               |
| 18.71.13↔ | Ohrmuschelaufbau, partiell mit Knorpeltransplantat              | 21.88.10↔ | Septumplastik, Septumunterfütterung                            |
| 18.71.14↔ | Ohrmuschelaufbau, partiell mit mikrovaskulärem Lappen           | 21.88.11↔ | Sptmpl, Vrschl e Sptmprfrtion m SchleimhVrschieblppn           |
| 18.71.19↔ | Ohrmuschelaufbau, partiell, sonstige                            | 21.88.12↔ | Septumplastik, Plastische Korrektur ohne Resektion             |
| 18.71.20↔ | Ohrmuschelaufbau, total, n.n.bez.                               | 21.88.13↔ | Septumplastik, Plastische Korrektur mit Resektion              |
| 18.71.21↔ | Ohrmuschelaufbau, total mit Gewebeerweiterer                    | 21.88.14↔ | Sptmpl, Plst Rk d Nsnspt, m lk autg Tx (Austauschplstk)        |
| 18.71.22↔ | Ohrmuschelaufbau, total mit Galealappen                         | 21.88.15↔ | Sptmpl, Plst Rk d Nsnspt, m dst autg Tx, allg o xng Tx         |
| 18.71.23↔ | Ohrmuschelaufbau, total mit Knorpeltransplantat                 | 21.88.99↔ | Sonstige Septumplastik, sonstige                               |
| 18.71.24↔ | Ohrmuschelaufbau, total mit mikrovaskulärem Lappen              | 21.89↔    | Sonstige plastische Rekonstruktion und Operationen an der Nase |
| 18.71.29↔ | Ohrmuschelaufbau, total, sonstige                               | 21.91↔    | Lösung von Synechien der Nase                                  |
| 18.71.30↔ | Implantation von allopl Materialien b Aufb e Ohrmuschel         | 21.99.00↔ | Sonstige Nasenoperationen, n.n.bez.                            |
| 18.71.99↔ | Ohrmuschelaufbau, sonstige                                      | 21.99.10↔ | Eins Resektion e Choanalatresie transnaasle endosk             |
| 18.72↔    | Reinsertion eines amputierten Ohres                             | 21.99.20↔ | Bds Resektion e Choanalatresie transnaasle endoskopisch        |
| 18.79↔    | Sonstige plastische Rekonstruktion am äusseren Ohr              | 21.99.99↔ | Sonstige Nasenoperationen, sonstige                            |
| 18.9↔     | Sonstige Operation am äusseren Ohr                              | 23.6↔     | Prothetisches Zahnimplantat                                    |
| 19.9x.00↔ | Sonstige plastische Rekonstruktion am Mittelohr, n.n.bez.       | 24.0↔     | Inzision an Zahnfleisch und Alveolarkamm                       |
| 19.9x.10↔ | Mikrochirurgische Operationen am Mittelohr, n.n.bez.            | 24.2x.00↔ | Gingivoplastik, n.n.bez.                                       |
| 19.9x.11↔ | Verkleinerung einer Radikalhöhle                                | 24.2x.10↔ | Gingivoplastik mit Transplantat oder Implantat                 |
| 19.9x.12↔ | Reko d Mittohres: Reimpl / Reko d hint Gehörgangswand           | 24.2x.99↔ | Gingivoplastik, sonstige                                       |
| 19.9x.13↔ | Rekonstruktion des Mittelohres                                  | 24.31↔    | Exzision von Läsion oder Gewebe am Zahnfleisch                 |
| 19.9x.14↔ | Verschluss einer Mastoid-Fistel                                 | 24.5x.00↔ | Alveoloplastik, n.n.bez.                                       |
| 19.9x.19↔ | Mikrochirurgische Operationen am Mittelohr, sonstige            | 24.5x.10↔ | Alveoloplastik mit Transplantat                                |
| 19.9x.99↔ | Sonstige plastische Rekonstruktion am Mittelohr, sonstige       | 24.5x.99↔ | Alveoloplastik, sonstige                                       |
| 20.99.00↔ | Sonstige Operationen an Innen- und Mittelohr, n.n.bez.          | 24.7↔     | Anbringen einer orthodontischen Apparatur                      |
| 20.99.10↔ | Implantation von Knochenverankerungen am Mittel- oder Innenohr  | 24.91.00↔ | Extens o Vertiefung d Sulcus buccolab o ling, n.n.bez.         |
| 20.99.20↔ | Verschluss einer Labyrinthfistel                                | 24.91.10↔ | Vestibulumplastik  |
| 20.99.30↔ | Entf e Kochleaimplantates oder implantbar Hörgerätes            | 24.91.11↔ | Mundbodensenkung   |
| 20.99.99↔ | Sonstige Operationen an Innen- und Mittelohr, sonstige          | 24.91.99↔ | Extens o Vertiefung d Sulcus buccolab o ling, sonstige         |
| 21.04↔    | Stillung einer Epistaxis durch Ligatur der Aa. ethmoidales      | 24.99.00↔ | Sonstige zahnärztliche Operationen, n.n.bez.                   |
| 21.05↔    | Stillung e Epistax d (transantr) Ligat d A. maxill              | 24.99.10↔ | Freil e enossalen Implant mit Aufsetzen e Distanzhülse         |
| 21.06↔    | Stillung einer Epistaxis durch Ligatur der A. carotis externa   | 24.99.11↔ | Stabilisierung eines Zahnes                                    |
| 21.07↔    | StillungEpistax duExzMukos,Haut-Tx Sept/lat NasWand             | 24.99.20↔ | Kieferaufbau durch Anwendung eines enoralen Distraktors        |
| 21.1↔     | Inzision an der Nase  | 24.99.99↔ | Sonstige zahnärztliche Operation, sonstige                     |
| 21.30↔    | Lok Exz und Destr einer Läsion an der Nase, nnb.                | 25.59.00↔ | Sonstige Zungenrekonstruktion und Zungenplastik, n.n.bez.      |
| 21.31.00↔ | Lokale Exzision und Destr e endonas Läsion, n.n.bez.            | 25.59.10↔ | Plastische Rekonstruktion der Zunge, n.n.bez.                  |
| 21.31.10↔ | Lokale Exzision einer endonasalen Läsion, Zugang endonasal      | 25.59.11↔ | Reduktionsplastik der Zunge                                    |
| 21.31.12↔ | Destruktion einer endonasalen Läsion                            | 25.59.99↔ | Sonstige Zungenrekonstruktion und Zungenplastik, sonstige      |
| 21.31.19↔ | Lokale Exzision einer endonasalen Läsion, sonstige              | 26.41.00↔ | Naht einer Risswunde an einer Speicheldrüse, n.n.bez.          |
| 21.31.99↔ | Lokale Exzision und Destr e endonas Läsion, sonstige            | 26.41.10↔ | Naht einer Risswunde an einem Speicheldrüsengang               |
| 21.32.00↔ | Exz und lokale Destr e and Läsion an d Nase, n.n.bez.           | 26.41.99↔ | Naht einer Risswunde an einer Speicheldrüse, sonstige          |
| 21.32.10↔ | Exz und Lok Destr e and Läs an d Nase, nicht hist kontr         | 26.42↔    | Verschluss einer Speicheldrüsenfistel                          |
| 21.32.11↔ | Exz und lokale Destr e and Läsion an d Nase, hist kontr         | 26.49.00↔ | Sonstige Plast Reko an Speicheldrüse o gang, n.n.bez.          |
| 21.32.99↔ | Exz und lokale Destr e and Läsion an d Nase, sonstige           | 26.49.10↔ | Fistulisierung einer Speicheldrüse                             |
| 21.4x.00↔ | Resektion der Nase, n.n.bez.                                    | 26.49.11↔ | Transplantation einer Speichelgangöffnung                      |
| 21.4x.10↔ | Resektion der Nase, partiell, nicht histographisch kontrolliert | 26.49.12↔ | Verlagerung eines Speicheldrüsenausführungsganges              |
| 21.4x.11↔ | Resektion der Nase, partiell, histographisch kontrolliert       | 26.49.99↔ | Sonstige Plast Reko an Speicheldrüse o gang, sonstige          |
| 21.4x.20↔ | Resektion der Nase, subtotal, nicht histographisch kontrolliert | 27.1↔     | Inzision am Gaumen   |
| 21.4x.21↔ | Resektion der Nase, subtotal, histographisch kontrolliert       | 27.32.00↔ | Asgdhnt Exz o Dstr v Läs o Gw a knöch Gaum, n.n.bz.            |
| 21.4x.30↔ | Resektion der Nase, total, nicht histographisch kontrolliert    | 27.32.10↔ | Totale transorale Exst von Läsion oder Gew a knöch Gaum        |
| 21.4x.31↔ | Resektion der Nase, total, histographisch kontrolliert          | 27.32.11↔ | Rd trnsmndblär Exz [EnblcRs] v Läs o Gw a knöch Gaum           |
| 21.4x.99↔ | Sonstige Resektion der Nase                                     | 27.32.12↔ | Rd trnsfzial Exz [EnblcRs] v Läs o Gw a knöch Gaum             |
| 21.5↔     | Submuköse Resektion des Nasenseptums                            | 27.32.99↔ | Aisgedehnt Exz o Destr von Läs o Gew a knöch Gaum, So          |
|           |   | 27.42↔    | Ausgedehnte Exzision einer Läsion an der Lippe                 |

|           |  |           |   |
|-----------|--|-----------|---|
| 27.43.00↔ | Sonstige Exzision von Läsion oder Gewebe an der Lippe, n.n.bez.  | 28.7x.11↔ | Blutstillung nach Adenoidektomie                                |
| 27.43.10↔ | Sonstige Exz von Läsion oder Gew an d Lippe, lokale Exz          | 28.7x.99↔ | Blutstillung nach Tonsillektomie und Adenoidektomie, sonstige   |
| 27.43.99↔ | Sonstige Exzision von Läsion oder Gewebe an der Lippe, sonstige  | 28.92↔    | Exzision einer Läsion an Tonsillen und Adenoiden                |
| 27.44.00↔ | Radikale Exzision einer Läsion an der Lippe, n.n.bez.            | 28.99↔    | Sonstige Operationen an Tonsillen und Adenoiden                 |
| 27.44.10↔ | Radikale Exz e Läs an d Lippe mit histografischer Kontr          | 29.0↔     | Pharyngotomie   |
| 27.44.20↔ | Rad Exz e Hautläs d Lip m Tx o Transp von Haut                   | 29.2x.00↔ | Exz von branch Zyste oder Rest d Kiemenpalte, n.n.bez.          |
| 27.44.99↔ | Radikale Exzision einer Läsion an der Lippe, sonstige            | 29.2x.10↔ | Exzision einer laterale Halszyste                               |
| 27.49.00↔ | Sonstige Exzision in der Mundhöhle, n.n.bez.                     | 29.2x.11↔ | Exz von branch Zyste o Rest d Kiemenpalt als sek Eingr          |
| 27.49.10↔ | Exzision an der Wange  | 29.2x.20↔ | Operation an Kiemengangsresten, n.n.bez.                        |
| 27.49.11↔ | Exzision am Mundboden  | 29.2x.21↔ | Operation an Kiemengangsresten, sekundärer Eingriff             |
| 27.49.99↔ | Sonstige Exzision in der Mundhöhle, sonstige                     | 29.2x.99↔ | Exz von branch Zyste oder Rest d Kiemenpalte, sonstige          |
| 27.53↔    | Verschluss einer Fistel im Mund                                  | 29.33.00↔ | (Partielle) Pharyngektomie, n.n.bez.                            |
| 27.54.00↔ | Plastische Rekonstruktion e (angeb) Lipsp, n.n.bez.              | 29.33.10↔ | Partielle Pharyngektomie, ohne Rekonstruktion                   |
| 27.54.10↔ | Lippenplastik einer (angeborenen) Lippenspalte                   | 29.33.11↔ | Part Pharyngekt, Rekonstruktion m gestielt reg o Fernl          |
| 27.54.11↔ | Sekundäroperation einer (angeborenen) Lippenspalte               | 29.33.12↔ | Part Pharyngekt, Reko m fr mikrovaskanast Transplantat          |
| 27.54.99↔ | Plastische Rekonstruktion e (angeb) Lipsp, sonstige              | 29.33.20↔ | Totale Pharyngekt, Reko m gestielt reg o Fernl                  |
| 27.55.00↔ | Vollhauttransplantat an Lippe und Mund, n.n.bez.                 | 29.33.21↔ | Tt Phryngkt, Rk m fr mkrvsknst Tx, fr Dmtr o Mgnhczg            |
| 27.55.10↔ | Kleinfächiges Vollhauttransplantat an Lippe und Mund             | 29.33.99↔ | (Partielle) Pharyngektomie, sonstige                            |
| 27.55.20↔ | Großfächiges Vollhauttransplantat an Lippe und Mund              | 29.4x.00↔ | Plastische Rekonstruktion am Pharynx, n.n.bez.                  |
| 27.55.99↔ | Vollhauttransplantat an Lippe und Mund, sonstige                 | 29.4x.10↔ | Plast Reko a Phar, m lok Schleimhaut o fr Hautlap               |
| 27.56.00↔ | Sonstiges Hauttransplantat an Lippe und Mund, n.n.bez.           | 29.4x.11↔ | Plast Rekonstruktion a Phar, m gestielt myokutanen Lp           |
| 27.56.10↔ | Kleinfächiges Spalthauttransplantat an Lippe und Mund            | 29.4x.12↔ | Plist Rk a Phr, m mkrvsk anstmsiertm Tx, Dmtr o Mgnhczg         |
| 27.56.20↔ | Großfächiges Spalthauttransplantat an Lippe und Mund             | 29.4x.99↔ | Plastische Rekonstruktion am Pharynx, sonstige                  |
| 27.56.30↔ | Kleinfächige heterologe Hauttransplantation an die Lippe         | 29.51↔    | Naht einer Risswunde am Pharynx                                 |
| 27.56.40↔ | Grossfächig heterologe Hauttransplantation an die Lippe          | 29.53↔    | Verschluss einer anderen Pharynxfistel                          |
| 27.56.50↔ | Kleinfächige homologe Hauttransplantation an die Lippe           | 29.59↔    | Sonstige plastische Rekonstruktion am Pharynx                   |
| 27.56.60↔ | Grossfächig homologe Hauttransplantation an die Lippe            | 29.92↔    | Durchtrennung des N. glossopharyngeus                           |
| 27.56.99↔ | Sonstiges Hauttransplantat an Lippe und Mund, sonstige           | 30.1x.00↔ | Hemilaryngektomie, n.n.bez.                                     |
| 27.57.00↔ | Anbr e gestielt oder fr Lp an Lip und Mund, n.n.bez.             | 30.1x.10↔ | Hemilaryngektomie, supraglottisch horizontal                    |
| 27.57.10↔ | Anbr e fr mikrovaskanast Transplantats an Lip und Mund           | 30.1x.11↔ | Hemilaryngektomie, supraglottisch mit Zungengrundresektion      |
| 27.57.11↔ | Anbringen eines gestielten Fernlappens an Lippe und Mund         | 30.1x.99↔ | Hemilaryngektomie, sonstige                                     |
| 27.57.99↔ | Anbr e gestielt oder fr Lp an Lip und Mund, sonstige             | 30.22.00↔ | Chordektomie, n.n.bez.  |
| 27.58↔    | Rv e gestielt o fr Lp o fr Hautmsplntts an Lp u Mnd              | 30.22.10↔ | Chordektomie, endolaryngeal                                     |
| 27.59.00↔ | Sonstige plastische Rekonstruktion an Lippe und Mund, n.n.bez.   | 30.22.11↔ | Chordektomie, durch Thyreotomie                                 |
| 27.59.10↔ | Kleinfächiges temporäres Haut-Regenerationsgraft an die Lippe    | 30.22.99↔ | Chordektomie, sonstige  |
| 27.59.11↔ | Grossfächiges temporäres Haut-Regenerationsgraft an die Lippe    | 30.29.00↔ | Sonstige partielle Laryngektomie, n.n.bez.                      |
| 27.59.20↔ | Klfl Weichteildeckung d kult Keratinozyten an d Lippe            | 30.29.10↔ | Cricohyoidoepiglottopexy (CHEP)                                 |
| 27.59.21↔ | Grofl Weichteildeckung d kult Keratinozyten an d Lippe           | 30.29.11↔ | Cricohyoidopexy (CHP)   |
| 27.59.30↔ | Klfl temp Weichteildeckung d Komb mehr Verf an d Lip             | 30.29.20↔ | Partielle Larynx-Pharynx-Resektion                              |
| 27.59.31↔ | Grossfächige temp Weichtd d Komb mehr Verf an d Lip              | 30.29.21↔ | Partielle Laryngektomie frontale (Huet)                         |
| 27.59.40↔ | So Plast Reko an Lip und Mund m fr mikrovaskanast Tx             | 30.29.22↔ | Partielle Laryngektomie frontolaterale (Leroux-Robert)          |
| 27.59.41↔ | Sonstige Plast Reko an Lip und Mund m gestielt Fernl             | 30.29.30↔ | Arytenoidektomie  |
| 27.59.50↔ | Lappenstioldurchtrennung nach Hautplastik an der Lippe           | 30.29.99↔ | Sonstige partielle Laryngektomie, sonstige                      |
| 27.59.60↔ | Einsetzen eines Gewebeexpanders an der Lippe                     | 30.3x.00↔ | Vollständige Laryngektomie, n.n.bez.                            |
| 27.59.99↔ | Sonstige plastische Rekonstruktion an Lippe und Mund, sonstige   | 30.3x.10↔ | Vollständige Laryngektomie, ohne Rekonstruktion                 |
| 27.61↔    | Naht einer Rissverletzung am Gaumen                              | 30.3x.11↔ | Vollständige Laryekt, Rekonstruktion m lok Schleimhaut          |
| 27.62.00↔ | Korrektur einer Gaumenspalte, n.n.bez.                           | 30.3x.12↔ | Vollständige Laryekt, Reko m Ni vaskularisiertem Tx             |
| 27.62.10↔ | Korrektur einer Gaumenspalte, Kieferplastik                      | 30.3x.13↔ | Vollständige Laryekt, Rekonstruktion m gestielt reg Lp          |
| 27.62.11↔ | Korrektur einer Gaumenspalte, Kieferplastik mit Osteoplastik     | 30.3x.14↔ | Vollständige Laryekt, Rekonstruktion mit gestielt Fernl         |
| 27.62.20↔ | Korrektur einer Gaumenspalte, Sekundäroperation der Kieferspalte | 30.3x.15↔ | Vollständige Laryekt, Reko m fr mikrovaskanast Tx               |
| 27.62.99↔ | Korrektur einer Gaumenspalte, sonstige                           | 30.3x.16↔ | Vollständige Laryekt, Rekonstruktion mit fr Darmtr              |
| 27.63.00↔ | Revision der Korrektur einer Gaumenspalte, n.n.bez.              | 30.3x.17↔ | Vollständige Laryngektomie, Rekonstruktion mit Magenhochzug     |
| 27.63.10↔ | Revision der Korrektur einer Gaumenspalte, Kieferplastik         | 30.3x.19↔ | Vollständige Laryngektomie, sonstige Rekonstruktion             |
| 27.63.11↔ | Revision d Korr e Gaumenspalte, Kieferplastik m Osteopl          | 30.3x.99↔ | Vollständige Laryngektomie, sonstige                            |
| 27.63.20↔ | Rv d Krr e Gaumnsplt, Skndärprtion d Kiefrsplt                   | 30.4x.00↔ | Radikale Laryngektomie, n.n.bez.                                |
| 27.63.99↔ | Revision der Korrektur einer Gaumenspalte, sonstige              | 30.4x.10↔ | Radikale Laryngektomie, mit Pharyngektomie, ohne Rekonstruktion |
| 27.69.00↔ | Sonstige plastische Rekonstruktion am Gaumen, n.n.bez.           | 30.4x.11↔ | Rad Laryekt, m Pharyngekt, Reko m lok Schleimhaut               |
| 27.69.10↔ | Plastische Rekonstruktion am weichen Gaumen                      | 30.4x.12↔ | Rad Laryekt, m Pharyngekt, Reko m Ni vaskul Tx                  |
| 27.69.11↔ | Plastische Rekonstruktion am knöchernen Gaumen                   | 30.4x.13↔ | Rad Laryekt, m Pharyngekt, Reko m gestielt reg Lp               |
| 27.69.99↔ | Sonstige plastische Rekonstruktion am Gaumen, sonstige           | 30.4x.14↔ | Rad Laryekt, m Pharyngekt, Rekonstruktion m gestielt Lp         |
| 27.73↔    | Plastische Rekonstruktion an der Uvula                           | 30.4x.15↔ | Rad Laryekt, m Pharyngekt, Reko m fr mikrovaskanast Tx          |
| 27.92↔    | Inzision an der Mundhöhle, nicht bezeichnete Struktur            | 30.4x.16↔ | Rad Laryekt, m Pharyngekt, Reko m fr fr Darmtr                  |
| 27.99↔    | Sonstige Operationen in der Mundhöhle                            | 30.4x.17↔ | Rad Laryekt, m Pharyngekt, Reko m Magenhochzug                  |
| 28.7x.00↔ | Blutstillung nach Tonsillektomie und Adenoidektomie, n.n.bez.    | 30.4x.19↔ | Radikale Laryekt, m Pharyngekt, sonstige Rekonstruktion         |
| 28.7x.10↔ | Blutstillung nach Tonsillektomie                                 | 30.4x.20↔ | Rad Laryekt, m Pharyngekt und Schilddres, oh Reko               |
|           |  | 30.4x.21↔ | Rd Lrykt, m Phryngkt u Schlddrs, Rk m lk Schleimh               |
|           |  | 30.4x.22↔ | Rd Lrykt, m Phryngkt u Schlddrs, Rk m N vskl Tx                 |
|           |  | 30.4x.23↔ | Rd Lrykt, m Phryngkt u Schlddrs, Rk m gstielt rg Lp             |
|           |  | 30.4x.24↔ | Rd Lrykt, m Phryngkt u Schlddrs, Rk m gstielt Lp                |

|           |   |           |  |
|-----------|---|-----------|--|
| 30.4x.25↔ | Rd Lrykt, m Phryngkt u Schlddrs, Rk m fr mkrvsknst Tx             | 32.42.20↔ | Lobekt an d Lu, offen chir, m radik Lymphekt, n.n.bez.         |
| 30.4x.26↔ | Rd Lrykt, m Phryngkt u Schlddrs, Rk m fr fr Dmtr                  | 32.42.21↔ | Lbkt an d L, offn chr, m rdk Lymphkt, oh brnchpl o angiopl Erw |
| 30.4x.27↔ | Rd Lrykt, m Phryngkt u Schlddrs, Rk m Mgnhchzg                    | 32.42.22↔ | Lbkt an d L, offn chr, m rdk Lymphkt, m brnchpl Erw            |
| 30.4x.29↔ | Rad Laryekt, m Pharyngkt und Schlddrs, sonstige Reko              | 32.42.23↔ | Lbkt an d L, offn chr, m rdk Lymphkt, m angiopl Erw            |
| 30.4x.99↔ | Radikale Laryngektomie, sonstige                                  | 32.42.24↔ | Lbkt an d L, offn chr, m rdk Lymphkt, m brnchpl u angiopl Erw  |
| 31.61↔    | Naht einer Rissverletzung am Larynx                               | 32.42.29↔ | Lobekt an d Lu, offen chir, m radik Lymphekt, sonstige         |
| 31.62↔    | Verschluss einer Larynxfistel                                     | 32.42.30↔ | Lobektomie an der Lunge, erweitert                             |
| 31.63↔    | Revision einer Laryngostomie                                      | 32.42.40↔ | Lobektomie an der Lunge, Bilobektomie, n.n.bez.                |
| 31.64↔    | Versorgung einer Larynxfraktur                                    | 32.42.41↔ | Lobekt an d Lu, Bilobekt, ohne bronchopl o angiopl Erw         |
| 31.69.00↔ | Sonstige plastische Rekonstruktion am Larynx, n.n.bez.            | 32.42.42↔ | Lobektomie an d Lunge, Bilobekt, mit bronchopl Erw             |
| 31.69.10↔ | Laryngoplastik, n.n.bez.  | 32.42.43↔ | Lobektomie an d Lunge, Bilobekt, mit angiopl Erw               |
| 31.69.11↔ | Medialisierung Laryngoplastik, n.n.bez.                           | 32.42.44↔ | Lobekt an d Lu, Bilobekt, mit bronchopl und angiopl Erw        |
| 31.69.12↔ | Medialisierung Laryngoplastik, Thyroplastik Typ I                 | 32.42.49↔ | Lobektomie an der Lunge, Bilobektomie, sonstige                |
| 31.69.13↔ | Medialisierung Laryngoplastik durch Injektion                     | 32.49↔    | Sonstige Lobektomie an der Lunge                               |
| 31.69.14↔ | Medialisierung Laryngoplastik, external Zugang                    | 32.50↔    | Thorakoskopische Pneumonektomie                                |
| 31.69.20↔ | Erweiterungsplastik der Glottis (endolaryngeal)                   | 32.59↔    | Exzision der Lunge, n.n.bez.                                   |
| 31.69.30↔ | Cricothyroidopexie  | 32.6↔     | Radikale Dissektion von Thoraxstrukturen                       |
| 31.69.31↔ | Arytenoidopexie   | 32.9↔     | Sonstige Exzision an der Lunge                                 |
| 31.69.40↔ | Konstruktion / Revision einer Neoglottis                          | 33.0↔     | Inzision an einem Bronchus                                     |
| 31.69.41↔ | Plastische Rekonstruktion des Larynx                              | 33.1↔     | Inzision an der Lunge  |
| 31.69.42↔ | Plastische Rekonstruktion einer Stimmlippe                        | 33.20↔    | Thorakoskopische Lungenbiopsie                                 |
| 31.69.99↔ | Sonstige plastische Rekonstruktion am Larynx, sonstige            | 33.25↔    | Offene Bronchusbiopsie   |
| 31.71↔    | Naht einer Rissverletzung an der Trachea                          | 33.31↔    | Destruktion des N. phrenicus für Lungenkollaps                 |
| 31.72↔    | Verschluss einer äusseren trachealen Fistel                       | 33.33↔    | Pneumoperitoneum für Lungenkollaps                             |
| 31.73↔    | Verschluss einer anderen trachealen Fistel                        | 33.41↔    | Naht eines Bronchusrisses                                      |
| 31.79.00↔ | Sonstige plastische Rekonstruktion an der Trachea, n.n.bez.       | 33.42↔    | Verschluss einer Bronchusfistel                                |
| 31.79.10↔ | Erweiterungsplastik eines Tracheostoma                            | 33.43↔    | Verschluss einer Lungenverletzung                              |
| 31.79.11↔ | Plastische Rekonstruktion (Tracheatransplantation)                | 33.48↔    | Sonstige und plastische Rekonstruktion an einem Bronchus       |
| 31.79.12↔ | Tracheopexie  | 33.49↔    | Sonstige und plastische Rekonstruktion an der Lunge            |
| 31.79.13↔ | End-zu-End-Anastomose der Trachea (bei Ruptur)                    | 33.71.00↔ | End Einsetz o Ersetz von Bronchialventil(en), n.n.bez.         |
| 31.79.14↔ | Cricotracheale Resektion  | 33.71.10↔ | Endoskopisches Einsetzen von Bronchialventil(en), n.n.bez.     |
| 31.79.15↔ | Sonstige (Plast) Reko an d Trachea b Trachealstenose              | 33.71.11↔ | Endoskopisches Einsetzen von Bronchialventil(en), ein Ventil   |
| 31.79.99↔ | Sonstige plastische Rekonstruktion an der Trachea, sonstige       | 33.71.12↔ | Endoskopisches Einsetzen von Bronchialventil(en), zwei Ventile |
| 31.91↔    | Durchtrennung des N. laryngeus                                    | 33.71.13↔ | Endoskopisches Einsetzen von Bronchialventil(en), drei Ventile |
| 31.92↔    | Lösung von Adhäsionen an Trachea oder Larynx                      | 33.71.14↔ | Endoskopisches Einsetzen von Bronchialventil(en), vier Ventile |
| 31.98↔    | Sonstige Operationen am Larynx                                    | 33.71.15↔ | End Einsetz von Bronchialventil(en), 5 und mehr Ventile        |
| 31.99↔    | Sonstige Operationen an der Trachea                               | 33.71.20↔ | Endoskopisches Ersetzen von Bronchialventil(en), n.n.bez.      |
| 32.01.00↔ | Endosk Exz o Destr von Läs o Gew an e Bronch, n.n.bez.            | 33.71.21↔ | Endoskopisches Ersetzen von Bronchialventil(en), ein Ventil    |
| 32.01.10↔ | Endsk Exz o Dstr v Läs o Gw an e Brnch, brnch Phtdyn Thr          | 33.71.22↔ | Endoskopisches Ersetzen von Bronchialventil(en), zwei Ventile  |
| 32.01.11↔ | Endsk Exz o Dstr v Läs o Gw an e Brnch, brnch ArgBeamr Thr        | 33.71.23↔ | Endoskopisches Ersetzen von Bronchialventil(en), drei Ventile  |
| 32.01.12↔ | Endsk Exz o Dstr v Läs o Gw an e Brnch, brnch Lsr Thr             | 33.71.24↔ | Endoskopisches Ersetzen von Bronchialventil(en), vier Ventile  |
| 32.01.99↔ | Endosk Exz o Destr von Läs o Gew an e Bronch, sonstige            | 33.71.25↔ | End Ersetz von Bronchialventil(en), 5 und mehr Ventile         |
| 32.09.00↔ | So Lok Exz o Destr von Läs o Gew an e Bronch, n.n.bez.            | 33.71.99↔ | End Einsetz o Ersetz von Bronchialventil(en), sonstige         |
| 32.09.10↔ | So Lok Exz o Destr v Läs o Gew an e Bronch, d Thorakot            | 33.79↔    | Endoskop Impl sonst Bronchialvorricht                          |
| 32.09.20↔ | S Lk Exz o Dstr v Läs o Gw an e Brnch, d Thrkskpie                | 33.92↔    | Ligatur eines Bronchus   |
| 32.09.99↔ | So Lok Exz o Destr von Läs o Gew an e Bronch, So                  | 33.98↔    | Sonstige Operationen an einem Bronchus                         |
| 32.1x.00↔ | Sonstige Exzision an einem Bronchus, n.n.bez.                     | 33.99↔    | Sonstige Operationen an der Lunge                              |
| 32.1x.10↔ | Sonstige Exzision an einem Bronchus, Bifurkationsresektion        | 34.02↔    | Probethorakotomie  |
| 32.1x.20↔ | So Exz an e Bronch, Rev e Bronchusstumpfsuffizien                 | 34.03↔    | Rethorakotomie   |
| 32.1x.99↔ | Sonstige Exzision an einem Bronchus, sonstige                     | 34.1↔     | Inzision des Mediastinums                                      |
| 32.24↔    | Perkutane Exzision von Läsion oder Gewebe an der Lunge            | 34.20↔    | Thorakoskopische Pleurabiopsie                                 |
| 32.30↔    | Thorakoskopische Segmentresektion der Lunge                       | 34.21.00↔ | Transpleurale Thorakoskopie, n.n.bez.                          |
| 32.39↔    | Sonstige und nicht näher bezeichnete Segmentresektion der Lunge   | 34.21.10↔ | Transpleurale Thorakoskopie, Ersteingriff                      |
| 32.41.00↔ | Thorakoskopische Lobektomie an der Lunge, n.n.bez.                | 34.21.20↔ | Transpleurale Thorakoskopie, Reeingriff                        |
| 32.41.10↔ | Lbkt an d L, thrksk, oh Ang e rd Lymphkt, n.n.bz.                 | 34.21.99↔ | Transpleurale Thorakoskopie, sonstige                          |
| 32.41.11↔ | Lbkt an d L, thrksk, oh Ang rd Lymphkt, oh brnchpl o angiopl Erw  | 34.26↔    | Offene Biopsie am Mediastinum                                  |
| 32.41.12↔ | Lbkt an d L, thrksk, oh Ang e rd Lymphkt, m brnchpl Erw           | 34.27.00↔ | Biopsie am Zwerchfell, n.n.bez.                                |
| 32.41.13↔ | Lbkt an d L, thrksk, oh Ang e rd Lymphkt, m angiopl Erw           | 34.27.10↔ | Geschlossene (Nadel-) Biopsie am Zwerchfell                    |
| 32.41.14↔ | Lbkt an d L, thrksk, oh Ang e rd Lymphkt, m brnchpl u angiopl Erw | 34.27.20↔ | Offene Biopsie am Zwerchfell                                   |
| 32.41.19↔ | Lobekt an d Lu, thoraksk, oh Ang e rad Lymphekt, So               | 34.27.99↔ | Biopsie am Zwerchfell, sonstige                                |
| 32.41.20↔ | Lobekt an d Lu, thorakoskopisch, mit radikaler Lymphekt           | 34.3x.00↔ | Exz oder Destr von Läs oder Gew d Mdst, n.n.bez.               |
| 32.42.00↔ | Lobektomie an der Lunge, offen chirurgisch, n.n.bez.              | 34.3x.10↔ | Exzision von Läsion oder Gewebe des Mediastinums               |
| 32.42.10↔ | Lbkt an d L, offn chr, oh Ang e rd Lymphkt, n.n.bz.               | 34.3x.20↔ | Resektion von Läsion oder Gewebe des Mediastinums, n.n.bez.    |
| 32.42.11↔ | Lbkt an L, offn chr, oh Ang rd Lymphkt, oh brnchpl o angiopl Erw  | 34.3x.21↔ | Res von Läs o Gew d Mdst, oh Res an mediast Organen            |
| 32.42.12↔ | Lbkt an d L, offn chr, oh Ang e rd Lymphkt, m brnchpl Erw         | 34.3x.22↔ | Rs v Läs o Gw d Mdst, m Lngnrs o Brstwndteilsktion             |
| 32.42.13↔ | Lbkt an d L, offn chr, oh Ang e rd Lymphkt, m angiopl Erw         | 34.3x.23↔ | Resektion von Läs o Gew d Mdst, m Perikardteilresektion        |
| 32.42.14↔ | Lbkt an L, offn chr, oh Ang rd Lymphkt, m brnchpl&angiopl Erw     | 34.3x.24↔ | Resektion von Läs o Gew d Mdst, m prothetischem GefErs         |
| 32.42.19↔ | Lobekt an d Lu, offen chir, oh Ang e rad Lymphekt, So             | 34.3x.25↔ | Resektion von Läs o Gew d Mdst, m Lungenres und GefErs         |
|           |   | 34.3x.26↔ | Res von Läs o Gew d Mdst, m Lungenres und Perikardtres         |
|           |   | 34.3x.27↔ | Res von Läs o Gew d Mdst, m Perikardtres und GefErs            |



|           |  |           |   |
|-----------|--|-----------|---|
| 34.3x.28↔ | Rs v Läs o Gw d Mdst, m Lngn u Prkrdrts u GfErs                  | 37.77.19↔ | Eins techn Untst z Entf v Sonden e Herzschr m o Defi, So      |
| 34.3x.29↔ | Resektion von Läsion oder Gewebe des Mediastinums, sonstige      | 37.77.80↔ | Ens tchn Untst z Entf v Sdn e Hzrschr m o Df, n.n.bz.         |
| 34.3x.30↔ | Destruktion von Läsion oder Gewebe des Mediastinums              | 37.77.99↔ | Entfernen von Elektrode(n) ohne Ersatz, sonstige              |
| 34.3x.99↔ | Exz oder Destr von Läs oder Gew d Mdst, sonstige                 | 37.79.00↔ | Rev o Verlagerung v Tasche v kard Vorrichtung, n.n.bez.       |
| 34.4x.00↔ | Exzision oder Destr einer Läsion an d Bruw, n.n.bez.             | 37.79.01↔ | Implantation eines Ereignis Rekorder                          |
| 34.4x.10↔ | Exzision einer Läsion an der Brustwand                           | 37.79.10↔ | Implnt o Aggrgwchs (h Ändrng d Snd) e EreignisRkrdrs, n.n.bz. |
| 34.4x.20↔ | Teilresektion einer Läsion an der Brustwand, n.n.bez.            | 37.79.11↔ | Aggregwechs (oh Änderung d Sonde) e EreignisRekorders         |
| 34.4x.21↔ | Teilresektion einer Läsion an der Brustwand, ohne Rekonstruktion | 37.79.19↔ | Implnt o Aggrgwchs (h Ändrng d Snd) e EreignisRkrdrs, S       |
| 34.4x.22↔ | Teilresektion einer Läsion an der Brustwand, mit Rekonstruktion  | 37.79.99↔ | Rev o Verlagerung von Tasche von kard Vorrichtung, So         |
| 34.4x.30↔ | Res e Läs an d Bruw, komplette Res d Sternums, n.n.bez.          | 37.85.00↔ | Erstz jgl EnkSchrttmVrtrtp, N spzf ob rt rspns, n.n.bz.       |
| 34.4x.31↔ | Res e Läs an d Bruw, komplette Res d Sternums, oh Reko           | 37.85.10↔ | Aggrgwchs jgl EnkSchrttmVrtrtp, N spzf ob rt rspns            |
| 34.4x.32↔ | Res e Läs an d Bruw, komplette Res d Sternums, m Reko            | 37.85.20↔ | Agg u Sndnwch jgl EnkSchrttmVrtrtp, N spzf ob rt rspns        |
| 34.4x.40↔ | Destruktion einer Läsion an der Brustwand                        | 37.85.99↔ | Erstz jgl EnkSchrttmVrtrtp, N spzf ob rt rspns, S             |
| 34.4x.99↔ | Exzision oder Destr einer Läsion an d Bruw, sonstige             | 37.87.00↔ | Ersetzen jeglichen Zweikammer-Schrittmachertypes, n.n.bez.    |
| 34.51↔    | Dekortikation der Lunge  | 37.87.10↔ | Aggregatwechsel jeglichen Zweikammer-Schrittmachertypes       |
| 34.52↔    | Thorakoskopische Dekortikation der Lunge                         | 37.87.20↔ | Agg und Sondenwechsel jegl ZweikammerSchrittmtp               |
| 34.59.00↔ | Sonstige Exzision an der Pleura, n.n.bez.                        | 37.87.99↔ | Ersetzen jeglichen Zweikammer-Schrittmachertypes, sonstiges   |
| 34.59.10↔ | Sonstige Exzision an der Pleura, thorakoskopische Pleurektomie   | 37.88.00↔ | Implant e Dreikschrttm (biventr Stimulation), n.n.bez.        |
| 34.59.20↔ | Sonstige Exzision an der Pleura, offen chirurgische Pleurektomie | 37.88.10↔ | Implnt e Dreikschrttm (bvnttr Stml) m d Mögl d Frnüb          |
| 34.59.99↔ | Sonstige Exzision an der Pleura, sonstige                        | 37.88.99↔ | Implant e Dreikschrttm (biventr Stimulation), sonstige        |
| 34.6x.00↔ | Pleurodese, n.n.bez.   | 37.89.00↔ | Revision oder Entfernen eines Schrittmachers, n.n.bez.        |
| 34.6x.11↔ | Pleurodese, offen chirurgisch, ohne Dekortikation                | 37.89.10↔ | Rev e Sm, Defi, Synchronisationssysteme o Ereignrek           |
| 34.6x.12↔ | Pleurodese, offen chirurgisch, mit Dekortikation                 | 37.89.20↔ | Systemst v EinkamSyst auf 2 resp. Dreiksys, n.n.bez.          |
| 34.6x.19↔ | Pleurodese, offen chirurgisch, sonstige                          | 37.89.21↔ | Systemumstellung von Einkammersystem auf Zweikammersystem     |
| 34.6x.20↔ | Pleurodese, thorakoskopisch, n.n.bez.                            | 37.89.22↔ | Systemumstellung von Einkammersystem auf Dreikammersystem     |
| 34.6x.21↔ | Pleurodese, thorakoskopisch, ohne Dekortikation                  | 37.89.23↔ | Systemumstellung von Zweikammersystem auf Dreikammersystem    |
| 34.6x.22↔ | Pleurodese, thorakoskopisch, mit Dekortikation                   | 37.89.29↔ | Systemst von EinkamSyst auf 2 resp. Dreiksys, So              |
| 34.6x.29↔ | Pleurodese, thorakoskopisch, sonstige                            | 37.89.30↔ | Revision von Dreikammerschrittmacher, n.n.bez.                |
| 34.6x.99↔ | Pleurodese, sonstige   | 37.89.31↔ | Aggregwechs jegl DreikammerSchrittmtp, n.n.bez.               |
| 34.71↔    | Naht einer Brustwandverletzung                                   | 37.89.39↔ | Revision von Dreikammerschrittmacher, sonstige                |
| 34.72↔    | Verschluss einer Thorakostomie                                   | 37.89.40↔ | Entf von Herzschr m o Resynschrttm, n.n.bez.                  |
| 34.73↔    | Verschluss anderer Thoraxfisteln                                 | 37.89.41↔ | Entfernen von Herzschrittmacher                               |
| 34.79.00↔ | Sonstige plastische Rekonstruktion an der Brustwand, n.n.bez.    | 37.89.42↔ | Entfernen von Resynchronisationsherzschrittmacher             |
| 34.79.10↔ | So Plast Reko an d Bruw, sek Verschluss e Thorakotomie           | 37.89.49↔ | Entf von Herzschr m o Resynschrttm, sonstige                  |
| 34.79.20↔ | So Plast Reko an d Bruw, Stabilisierung, offen chir              | 37.89.50↔ | Entf e Sm, Defi, Synchronisationssysteme o Ereignrek          |
| 34.79.30↔ | Sonstige Plast Reko an d Bruw, off Rep e Sternumfraktur          | 37.89.99↔ | Revision oder Entfernen eines Schrittmachers, sonstige        |
| 34.79.40↔ | So Plast Reko an d Bruw, Knochenplastik und Knochtx              | 37.94.00↔ | Implantation oder Ersetzen eines Defibrillators, n.n.bez.     |
| 34.79.99↔ | Sonstige plastische Rekonstruktion an der Brustwand, sonstige    | 37.94.01↔ | Implantation eines Defibrillators mit Einkammer-Stimulation   |
| 34.81↔    | Exzision von Läsion oder Gewebe am Zwerchfell                    | 37.94.02↔ | Implantation eines Defibrillators mit Zweikammer-Stimulation  |
| 34.82↔    | Naht eines Zwerchfellrisses                                      | 37.94.03↔ | Implantation eines Defibrillators, biventr                    |
| 34.83↔    | Verschluss einer Zwerchfellfistel                                | 37.94.04↔ | ImplntDfzsätzlchm Drcksnsmchtnv Mssngchtsvntkrklärn Drcks     |
| 34.84↔    | Sonstige plastische Rekonstruktion am Zwerchfell                 | 37.94.10↔ | Ersetzen eines Defibrillators, n.n.bez.                       |
| 34.85↔    | Implantation eines Zwerchfellschrittmachers                      | 37.94.11↔ | Ersetzen eines Defibrillators mit Einkammer-Stimulation       |
| 34.89.00↔ | Sonstige Operationen am Zwerchfell, n.n.bez.                     | 37.94.12↔ | Ersetzen eines Defibrillators mit Zweikammer-Stimulation      |
| 34.89.10↔ | Sonstige Op a Zwerchfell, Inzis (Zwerchfellsplattung)            | 37.94.19↔ | Ersetzen eines Defibrillators, sonstige                       |
| 34.89.99↔ | Sonstige Operationen am Zwerchfell, sonstige                     | 37.94.20↔ | Systemst e Herzschr m auf Defi m EinkStimul, n.n.bez.         |
| 34.93↔    | Plastische Rekonstruktion an der Pleura                          | 37.94.21↔ | Systemumstellung e Herzschr m auf Defi m EinkStimul           |
| 34.99.00↔ | Sonstige Operationen am Thorax, n.n.bez.                         | 37.94.22↔ | Systemst e Herzschr m o Defi auf Defi m ZweikStimul           |
| 34.99.10↔ | Entnahme von Rippenknorpel als Transplantat                      | 37.94.29↔ | Systemst e Hzrschr m o Df auf Df m bvnttr Stml, S             |
| 34.99.99↔ | Sonstige Operationen am Thorax, sonstige                         | 37.94.99↔ | Implnt o Erstz e tt autm Krdiovrtr / DfSyst [AICD], S         |
| 37.10↔    | Inzision am Herzen n.n.bez.                                      | 37.98.00↔ | Ersetz nur d Pulsgener e autom Kardiov/Defi, n.n.bez.         |
| 37.11.00↔ | Kardiotomie, n.n.bez.  | 37.98.10↔ | Erstz nr d Plsgnr e autm Krdiov/Df m EnkStml                  |
| 37.11.10↔ | Epikardiale, endokardiale und epimyokardiale Inzision            | 37.98.11↔ | Erstz nr d Plsgnr e autm Krdiov/Df m Zweikmmrstmlltion        |
| 37.11.99↔ | Kardiotomie, sonstige  | 37.98.12↔ | Erstz nr d Plsgnr e autm Krdiov/Df m bvnttr Stml              |
| 37.12↔    | Perikardiotomie  | 37.98.99↔ | Ersetz nur d Pulsgener e autom Kardiov/Defi, sonstige         |
| 37.31.00↔ | Perikardektomie, n.n.bez.  | 37.99.00↔ | Sonstige Operationen an Herz und Perikard, n.n.bez.           |
| 37.31.10↔ | Perikardektomie, partiell  | 37.99.10↔ | Intramyokardiale Stammzelltherapie, n.n.bez.                  |
| 37.31.20↔ | Perikardektomie, total   | 37.99.11↔ | Intramyok Stammzth oh Anr v Stammzfrakt o kult Verm           |
| 37.31.30↔ | Adhäsioolyse am Perikard   | 37.99.12↔ | Intramyok Stammzth m Anr v Stammzfrakt o kult Verm            |
| 37.31.99↔ | Perikardektomie, sonstige  | 37.99.19↔ | Intramyokardiale Stammzelltherapie, sonstige                  |
| 37.75.00↔ | Revision von Elektroden, n.n.bez.                                | 37.99.20↔ | Operationen bei kongenitalen Anomalien des Herzens, n.n.bez.  |
| 37.75.10↔ | Sondenkorrektur eines Herzschrittmachers oder Defibrillators     | 37.99.29↔ | Operationen bei kongenitalen Anomalien des Herzens, sonstige  |
| 37.75.20↔ | Kupplungskorrektur eines Herzschrittmachers oder Defibrillators  | 37.99.30↔ | Ligatur eines Herzohres                                       |
| 37.75.99↔ | Revision von Elektroden, sonstige                                | 37.99.80↔ | Reoperation an Herz und Perikard                              |
| 37.77.00↔ | Entfernen von Elektrode(n) ohne Ersatz, n.n.bez.                 | 37.99.99↔ | Sonstige Operationen an Herz und Perikard, sonstige           |
| 37.77.10↔ | Ens tchn Untst z Entf v Sdn e Hzrschr m o Df, ExcmrLsr           | 38.01↔    | Inzision von intrakranialen Gefässen                          |
| 37.77.11↔ | Ens tchn UntstEntfSdnHzrschr m/Df, elkrchrrgschs Dsktionsgrät    | 38.02.00↔ | Inzision von anderen Gefässen an Kopf und Hals, n.n.bez.      |

|           |   |           |   |
|-----------|---|-----------|---|
| 38.02.10↔ | Inzision von extrakraniellen Arterien an Kopf und Hals        | 38.16.10↔ | Endarterektomie von viszerale Arterien, n.n.bez.                |
| 38.02.20↔ | Inzision von extrakraniellen Venen an Kopf und Hals, n.n.bez. | 38.16.11↔ | Endarterektomie des Truncus coeliacus                           |
| 38.02.21↔ | Inzision der V. jugularis (externa) (interna)                 | 38.16.12↔ | Endarterektomie der A. gastrica                                 |
| 38.02.28↔ | Inzision von sonstigen tiefen extrk Venen an Kopf und Ha      | 38.16.13↔ | Endarterektomie der A. hepatica                                 |
| 38.02.29↔ | Inzision von extrakraniellen Venen an Kopf und Hals, sonstige | 38.16.14↔ | Endarterektomie der A. lienalis                                 |
| 38.02.99↔ | Inzision von anderen Gefässen an Kopf und Hals, sonstige      | 38.16.15↔ | Endarterektomie der A. renalis                                  |
| 38.03.00↔ | Inzision von Gefässen der oberen Extremität, n.n.bez.         | 38.16.16↔ | Endarterektomie der A. mesenterialis                            |
| 38.03.10↔ | Inzision von Arterien der oberen Extremität, n.n.bez.         | 38.16.17↔ | Endarterektomie der A. lumbalis                                 |
| 38.03.11↔ | Inzision der A. axillaris                                     | 38.16.18↔ | Endarterektomie der A. iliaca                                   |
| 38.03.19↔ | Inzision von sonstigen Arterien des Oberarms                  | 38.16.19↔ | Endarterektomie von viszerale Arterien, sonstige                |
| 38.03.20↔ | Inzision von Arterien des Unterarms                           | 38.16.99↔ | Endarterektomie von abdominalen Arterien, sonstige              |
| 38.03.21↔ | Inzision von Arterien der Hand                                | 38.18.00↔ | Endarterektomie von Gefässen der unteren Extremität, n.n.bez.   |
| 38.03.30↔ | Inzision von Venen der oberen Extremität, n.n.bez.            | 38.18.10↔ | Endarterektomie der A. femoralis (communis) (superficialis)     |
| 38.03.31↔ | Inzision der V. axillaris                                     | 38.18.11↔ | Endarterektomie der A. profunda femoris                         |
| 38.03.38↔ | Inzision von sonstigen tiefen Venen der oberen Extremität     | 38.18.12↔ | Endarterektomie der A. poplitea                                 |
| 38.03.39↔ | Inzision von Venen der oberen Extremität, sonstige            | 38.18.99↔ | Endarterektomie von Gefässen der unteren Extremität, sonstige   |
| 38.03.99↔ | Inzision von Gefässen der oberen Extremität, sonstige         | 38.30↔    | Gefässresektion, Lokalisation n.n.bez.                          |
| 38.04.00↔ | Inzision der Aorta, n.n.bez.                                  | 38.32.00↔ | Resektion von and Gef a Kopf und Ha mit Anast, n.n.bez.         |
| 38.04.10↔ | Inzision von Aorta ascendens und Aortenbogen                  | 38.32.10↔ | Resektion von extrk Aa an Kopf und Hals mit Anast               |
| 38.04.20↔ | Inzision der Aorta descendens                                 | 38.32.20↔ | Res von extrk Venen an Kopf und Ha m Anast, n.n.bez.            |
| 38.04.30↔ | Inzision der Aorta abdominalis                                | 38.32.21↔ | Resektion der V. jugularis mit Anastomose                       |
| 38.04.99↔ | Inzision der Aorta, sonstige                                  | 38.32.22↔ | Resektion von oberfl extrk Venen an Kopf und Ha m Anast         |
| 38.05.00↔ | Inzision von anderen thorakalen Gefässen, n.n.bez.            | 38.32.99↔ | Resektion von and Gef an Kopf und Ha m Anast, sonstige          |
| 38.05.10↔ | Inzision von anderen thorakalen Arterien                      | 38.33.00↔ | Resektion von Gefässen der oberen Extremität, n.n.bez.          |
| 38.05.20↔ | Inzision von thorakalen Venen, n.n.bez.                       | 38.33.10↔ | Resektion von Aa d oberen Extrem mit Anast, n.n.bez.            |
| 38.05.21↔ | Inzision von thorakalen tiefen Venen                          | 38.33.11↔ | Resektion von Arterien des Oberarmes mit Anastomose             |
| 38.05.29↔ | Inzision von thorakalen Venen, sonstige                       | 38.33.12↔ | Resektion der A. ulnaris mit Anastomose                         |
| 38.05.99↔ | Inzision von anderen thorakalen Gefässen, sonstige            | 38.33.13↔ | Resektion von sonstigen Arterien des Unterarmes mit Anastomose  |
| 38.06.00↔ | Inzision von abdominalen Arterien, n.n.bez.                   | 38.33.14↔ | Resektion von Arterien der Hand mit Anastomose                  |
| 38.06.10↔ | Inzision von viszerale Arterien, n.n.bez.                     | 38.33.20↔ | Resektion von Venen d oberen Extrem mit Anast, n.n.bez.         |
| 38.06.11↔ | Inzision des Truncus coeliacus                                | 38.33.21↔ | Resektion der V. axillaris mit Anastomose                       |
| 38.06.12↔ | Inzision der A. gastrica                                      | 38.33.22↔ | Res von sonstigen tiefen Venen d ob Extrem m Anast              |
| 38.06.13↔ | Inzision der A. hepatica                                      | 38.33.23↔ | Resektion von oberflächlichen Venen d ob Extrem m Anast         |
| 38.06.14↔ | Inzision der A. lienalis                                      | 38.33.99↔ | Resektion von Gefässen der oberen Extremität, sonstige          |
| 38.06.15↔ | Inzision der A. renalis                                       | 38.34.00↔ | Resektion der Aorta mit Anastomose, n.n.bez.                    |
| 38.06.16↔ | Inzision der A. mesenterialis                                 | 38.34.10↔ | Resektion d Aort ascendens und d Aortenbogens mit Anast         |
| 38.06.17↔ | Inzision der A. lumbalis                                      | 38.34.20↔ | Resektion der Aorta descendens mit Anastomose                   |
| 38.06.18↔ | Inzision der A. iliaca  | 38.34.30↔ | Resektion der Aorta abdominalis mit Anastomose                  |
| 38.06.19↔ | Inzision von viszerale Arterien, sonstige                     | 38.34.99↔ | Resektion der Aorta mit Anastomose, sonstige                    |
| 38.06.99↔ | Inzision von abdominalen Arterien, sonstige                   | 38.35.00↔ | Resektion von thorakalen Gefässen mit Anastomose, n.n.bez.      |
| 38.07.00↔ | Inzision von abdominalen Venen, n.n.bez.                      | 38.35.10↔ | Resektion von thorakalen Arterien mit Anastomose, n.n.bez.      |
| 38.07.10↔ | Inzision von tiefen abdominalen Venen, n.n.bez.               | 38.35.11↔ | Resektion der A. subclavia mit Anastomose                       |
| 38.07.11↔ | Inzision der V. cava inferior                                 | 38.35.12↔ | Resektion des Truncus brachiocephalicus mit Anastomose          |
| 38.07.12↔ | Inzision der V. iliaca  | 38.35.13↔ | Resektion der A. pulmonalis mit Anastomose                      |
| 38.07.19↔ | Inzision von tiefen abdominalen Venen, sonstige               | 38.35.19↔ | Resektion von thorakalen Arterien mit Anastomose, sonstige      |
| 38.07.99↔ | Inzision von abdominalen Venen, sonstige                      | 38.35.20↔ | Resektion von thorakalen Venen mit Anastomose, n.n.bez.         |
| 38.08.00↔ | Inzision von Arterien der unteren Extremität, n.n.bez.        | 38.35.21↔ | Resektion der V. pulmonalis mit Anastomose                      |
| 38.08.10↔ | Inzision der A. femoralis (communis) (superficialis)          | 38.35.22↔ | Resektion der V. subclavia mit Anastomose                       |
| 38.08.11↔ | Inzision der A. profunda femoris                              | 38.35.23↔ | Resektion der V. cava superior mit Anastomose                   |
| 38.08.12↔ | Inzision der A. poplitea                                      | 38.35.28↔ | Res von thorakalen von sonstigen tiefen Venen m Anast           |
| 38.08.99↔ | Inzision von Arterien der unteren Extremität, sonstige        | 38.35.29↔ | Resektion von thorakalen Venen mit Anastomose, sonstige         |
| 38.09.00↔ | Inzision von Venen der unteren Extremität, n.n.bez.           | 38.35.99↔ | Resektion von thorakalen Gefässen mit Anastomose, sonstige      |
| 38.09.10↔ | Inzision von tiefen Venen der unteren Extremität              | 38.36.00↔ | Resektion von abdominalen Arterien mit Anastomose, n.n.bez.     |
| 38.09.99↔ | Inzision von Venen der unteren Extremität, sonstige           | 38.36.10↔ | Resektion von viszerale Arterien mit Anastomose, n.n.bez.       |
| 38.10↔    | Endarterektomie, Lokalisation n.n.bez.                        | 38.36.11↔ | Resektion des Truncus coeliacus mit Anastomose                  |
| 38.11↔    | Endarterektomie von intrakraniellen Gefässen                  | 38.36.12↔ | Resektion der A. gastrica mit Anastomose                        |
| 38.12↔    | Endarterektomie von anderen Gefässen an Kopf und Hals         | 38.36.13↔ | Resektion der A. hepatica mit Anastomose                        |
| 38.13↔    | Endarterektomie von Gefässen der oberen Extremität            | 38.36.14↔ | Resektion der A. lienalis mit Anastomose                        |
| 38.14.00↔ | Endarterektomie der Aorta, n.n.bez.                           | 38.36.15↔ | Resektion der A. renalis mit Anastomose                         |
| 38.14.10↔ | Endarterektomie von Aorta ascendens und Aortenbogen           | 38.36.16↔ | Resektion der A. mesenterialis                                  |
| 38.14.20↔ | Endarterektomie der Aorta descendens                          | 38.36.17↔ | Resektion der A. iliaca mit Anastomose                          |
| 38.14.30↔ | Endarterektomie der Aorta abdominalis                         | 38.36.19↔ | Resektion von viszerale Arterien mit Anastomose, sonstige       |
| 38.14.99↔ | Endarterektomie der Aorta, sonstige                           | 38.36.99↔ | Resektion von abdominalen Arterien mit Anastomose, sonstige     |
| 38.15.00↔ | Endarterektomie der anderen thorakalen Gefässe, n.n.bez.      | 38.37.00↔ | Resektion von abdominalen Venen mit Anastomose, n.n.bez.        |
| 38.15.10↔ | Endarterektomie der A. subclavia                              | 38.37.10↔ | Resektion von tiefen abdominalen Venen mit Anastomose, n.n.bez. |
| 38.15.20↔ | Endarterektomie des Truncus brachiocephalicus                 | 38.37.11↔ | Resektion der V. cava inferior mit Anastomose                   |
| 38.15.30↔ | Endarterektomie der A. pulmonalis                             | 38.37.12↔ | Resektion der V.iliaca mit Anastomose                           |
| 38.15.40↔ | Endarterektomie der V. pulmonalis                             |           |   |
| 38.15.99↔ | Endarterektomie der anderen thorakalen Gefässe, sonstige      |           |   |
| 38.16.00↔ | Endarterektomie von abdominalen Arterien, n.n.bez.            |           |   |

|           |  |           |  |
|-----------|--|-----------|--|
| 38.37.19↔ | Resektion von tiefen abdominalen Venen mit Anastomose, sonstige  | 38.63.29↔ | Sonstige Exzision von Venen der oberen Extremität, sonstige      |
| 38.37.99↔ | Resektion von abdominalen Venen mit Anastomose, sonstige         | 38.63.99↔ | Sonstige Exzision von Gefässen der oberen Extremität, sonstige   |
| 38.38.00↔ | Resektion von Aa d unteren Extremität mit Anast, n.n.bez.        | 38.64.00↔ | Sonstige Exzision der Aorta, n.n.bez.                            |
| 38.38.10↔ | Resektion d A. fem mit Anast (communis) (superficialis)          | 38.64.10↔ | Sonstige Exzision der thorakalen Aorta                           |
| 38.38.11↔ | Resektion der A. profunda femoris mit Anastomose                 | 38.64.20↔ | Sonstige Exzision der Aorta abdominalis                          |
| 38.38.12↔ | Resektion der A. poplitea mit Anastomose                         | 38.64.99↔ | Sonstige Exzision der Aorta, sonstige                            |
| 38.38.99↔ | Resektion von Aa d unteren Extremität mit Anast, sonstige        | 38.65.00↔ | Sonstige Exzision von thorakalen Gefässen, n.n.bez.              |
| 38.39.00↔ | Resektion von Venen d unteren Extremität m Anast, n.n.bez.       | 38.65.10↔ | Sonstige Exzision von thorakalen Arterien                        |
| 38.39.10↔ | Resektion von Venen der unteren Extremität mit Anastomose, tiefe | 38.65.20↔ | Sonstige Exzision von thorakalen Venen, n.n.bez.                 |
| 38.39.99↔ | Resektion von Venen d unteren Extremität m Anast, sonstige       | 38.65.21↔ | Sonstige Exzision der V. cava superior                           |
| 38.40↔    | Resektion von Blutgefässen mit Ersatz, Lokalisation n.n.bez.     | 38.65.22↔ | Sonstige Exzision von sonstigen tiefen thorakalen Venen          |
| 38.42↔    | Resektion von anderen Blutgefässen an Kopf und Hals              | 38.65.29↔ | Sonstige Exzision von thorakalen Venen, sonstige                 |
| 38.43.00↔ | Resektion von Blutgef d oberen Extremität mit Ers, n.n.bez.      | 38.65.99↔ | Sonstige Exzision von thorakalen Gefässen, sonstige              |
| 38.43.10↔ | Resektion von Arterien der oberen Extremität mit Ersatz          | 38.66.00↔ | Sonstige Exzision von abdominalen Arterien, n.n.bez.             |
| 38.43.11↔ | Resektion der A. axillaris mit Ersatz                            | 38.66.10↔ | Sonstige Exzision von viszeralen Arterien, n.n.bez.              |
| 38.43.20↔ | Resektion von Venen der oberen Extremität mit Ersatz, n.n.bez.   | 38.66.11↔ | Sonstige Exzision des Truncus coeliacus                          |
| 38.43.21↔ | Resektion der V. axillaris mit Ersatz                            | 38.66.12↔ | Sonstige Exzision der A. gastrica                                |
| 38.43.28↔ | Resektion von sonstigen tiefen Venen d ob Extremität m Ers       | 38.66.13↔ | Sonstige Exzision der A. hepatica                                |
| 38.43.29↔ | Resektion von Venen der oberen Extremität mit Ersatz, sonstige   | 38.66.14↔ | Sonstige Exzision der A. lienalis                                |
| 38.43.99↔ | Resektion von Blutgef d oberen Extremität mit Ers, sonstige      | 38.66.15↔ | Sonstige Exzision der A. renalis                                 |
| 38.44.00↔ | Resektion der Aorta abdominalis mit Ersatz, n.n.bez.             | 38.66.16↔ | Sonstige Exzision der A. mesenterialis                           |
| 38.44.10↔ | Resektion der Aorta abdominalis, suprarenal mit Ersatz           | 38.66.17↔ | Sonstige Exzision der A. lumbalis                                |
| 38.44.11↔ | Resektion der Aorta abdominalis, infraarenal mit Ersatz          | 38.66.18↔ | Sonstige Exzision der A. iliaca                                  |
| 38.44.12↔ | Resektion der Aorta abdominalis, juxtarenal mit Ersatz           | 38.66.19↔ | Sonstige Exzision viszeraler Arterien, sonstige                  |
| 38.44.99↔ | Resektion der Aorta abdominalis mit Ersatz, sonstige             | 38.66.99↔ | Sonstige Exzision abdominaler Arterien, sonstige                 |
| 38.45.00↔ | Resektion von thorakalen Blutgefässen mit Ersatz, n.n.bez.       | 38.67.00↔ | Sonstige Exzision von abdominalen Venen, n.n.bez.                |
| 38.45.10↔ | Resektion der thorakalen Aorta mit Ersatz, n.n.bez.              | 38.67.10↔ | Sonstige Exzision von tiefen abdominalen Venen, n.n.bez.         |
| 38.45.11↔ | Resektion der Aorta ascendens oder des Aortenbogens mit Ersatz   | 38.67.11↔ | Sonstige Exzision der V. cava inferior                           |
| 38.45.12↔ | Resektion der Aorta thoracica mit Ersatz                         | 38.67.12↔ | Sonstige Exzision der V. iliaca                                  |
| 38.45.13↔ | Resektion der Aorta thoracoabdominalis mit Ersatz                | 38.67.19↔ | Sonstige Exzision von tiefen abdominalen Venen, sonstige         |
| 38.45.14↔ | Resektion der thorakalen Aorta und Ersatz mit Hybridprothese     | 38.67.99↔ | Sonstige Exzision von abdominalen Venen, sonstige                |
| 38.45.19↔ | Resektion der thorakalen Aorta mit Ersatz, sonstige              | 38.68.00↔ | Sonstige Exzision von Arterien der unteren Extremität, n.n.bez.  |
| 38.45.20↔ | Resektion sonstiger thorakaler Arterien mit Ersatz, n.n.bez.     | 38.68.10↔ | Sonstige Exzision von Arterien des Oberschenkels                 |
| 38.45.21↔ | Resektion der A. pulmonalis mit Ersatz                           | 38.68.20↔ | Sonstige Exzision von Arterien des Unterschenkels und des Fußes  |
| 38.45.22↔ | Resektion des Truncus brachiocephalicus mit Ersatz               | 38.68.99↔ | Sonstige Exzision von Arterien der unteren Extremität, sonstige  |
| 38.45.29↔ | Resektion sonstiger thorakaler Arterien mit Ersatz               | 38.69↔    | Sonstige Exzision von Venen der unteren Extremität               |
| 38.45.30↔ | Resektion thorakaler Venen mit Ersatz, n.n.bez.                  | 38.7x.00↔ | Unterbrechung der Vena cava, n.n.bez.                            |
| 38.45.31↔ | Resektion der V. cava superior mit Ersatz                        | 38.7x.10↔ | Unterbrechung des V. cava chirurgisch, n.n.bez.                  |
| 38.45.38↔ | Resektion sonstiger tiefer thorakaler Venen mit Ersatz           | 38.7x.11↔ | Einsetzen eines Antiembolie-Schirmes in die V. cava, chirurgisch |
| 38.45.39↔ | Resektion thorakaler Venen mit Ersatz, sonstige                  | 38.7x.12↔ | Entfernung e AntiembolieSchirmes in d V. cava, chir              |
| 38.45.99↔ | Resektion von thorakalen Blutgefässen mit Ersatz, sonstige       | 38.7x.13↔ | Ligatur oder Plicature der V. cava, chirurgische                 |
| 38.46↔    | Resektion von abdominalen Arterien mit Ersatz                    | 38.7x.19↔ | Chirurgische Unterbrechung des V. cava, chirurgisch, sonstige    |
| 38.47.00↔ | Resektion von abdominalen Venen mit Ersatz, n.n.bez.             | 38.7x.20↔ | Unterbrechung des V. cava, perkutan transluminal, n.n.bez.       |
| 38.47.10↔ | Resektion von tiefen abdominalen Venen mit Ersatz, n.n.bez.      | 38.7x.23↔ | Ligatur oder Plikatur der V. cava, perkutan transluminal         |
| 38.47.11↔ | Resektion der V. cava inferior mit Ersatz                        | 38.7x.29↔ | Intrvntionnl Untbr d V. Cv, Prk trnslmnl, S                      |
| 38.47.12↔ | Resektion der V. iliaca mit Ersatz                               | 38.7x.99↔ | Unterbrechung der Vena cava, sonstige                            |
| 38.47.19↔ | Resektion von tiefen abdominalen Venen mit Ersatz, sonstige      | 38.80↔    | Sonstiger chir Verschl von Gefässen, Lok n.n.bez.                |
| 38.47.99↔ | Resektion von abdominalen Venen mit Ersatz, sonstige             | 38.82.00↔ | So chir Verschluss von Gef a Kopf und Ha, n.n.bez.               |
| 38.48.00↔ | Resektion von Aa d unteren Extremität mit Ers, n.n.bez.          | 38.82.10↔ | Sonstiger chir Verschluss von extrk Aa an Kopf und Hals          |
| 38.48.10↔ | Resektion der A. femoralis mit Ersatz (communis) (superficialis) | 38.82.20↔ | So chir Verschl v extrk Venen an Kopf u Ha, n.n.bez.             |
| 38.48.11↔ | Resektion der A. profunda femoris mit Ersatz                     | 38.82.21↔ | Sonstiger chirurgischer Verschluss der V. jugularis              |
| 38.48.12↔ | Resektion der A. poplitea mit Ersatz                             | 38.82.22↔ | So chir Verschl v sonst tief extrk Venen an Kopf u Ha            |
| 38.48.13↔ | Resektion von Arterien des Unterschenkels mit Ersatz             | 38.82.29↔ | So chir Verschluss von extrk Venen an Kopf und Ha, So            |
| 38.48.99↔ | Resektion von Aa d unteren Extremität mit Ers, sonstige          | 38.82.99↔ | So chir Verschluss von Gef a Kopf und Ha, sonstige               |
| 38.49.00↔ | Resektion von Venen der unteren Extremität mit Ersatz, n.n.bez.  | 38.83.00↔ | Sonstiger chir Verschluss von Gef d ob Extremität, n.n.bez.      |
| 38.49.10↔ | Resektion von tiefen Venen der unteren Extremität mit Ersatz     | 38.83.10↔ | Sonstiger chir Verschluss von Aa d ob Extremität, n.n.bez.       |
| 38.49.99↔ | Resektion von Venen der unteren Extremität mit Ersatz, sonstige  | 38.83.11↔ | Sonstiger chirurgischer Verschluss von Arterien der Hand         |
| 38.51↔    | Ligatur und Stripping von intrakraniellen Varizen                | 38.83.19↔ | Sonstiger chir Verschluss von sonstigen Aa d ob Extremität       |
| 38.60↔    | Sonstige Exzision von Gefässen, Lokalisation n.n.bez.            | 38.83.20↔ | So chir Verschluss von Venen d ob Extremität, n.n.bez.           |
| 38.62↔    | Sonstige Exzision von Gefässen an Kopf und Hals                  | 38.83.21↔ | Sonstiger chir Verschluss von tiefen Venen d ob Extremität       |
| 38.63.00↔ | Sonstige Exzision von Gefässen der oberen Extremität, n.n.bez.   | 38.83.29↔ | So chir Verschluss von Venen d ob Extremität, sonstige           |
| 38.63.10↔ | Sonstige Exzision von Arterien der oberen Extremität, n.n.bez.   | 38.83.99↔ | Sonstiger chir Verschluss von Gef d ob Extremität,sonstige       |
| 38.63.11↔ | Sonstige Exzision von Arterien der Hand                          | 38.84.00↔ | Sonstiger chirurgischer Verschluss der Aorta, n.n.bez.           |
| 38.63.19↔ | Sonstige Exzision von Arterien der oberen Extremität, sonstige   | 38.84.10↔ | Sonstiger chirurgischer Verschluss der thorakalen Aorta          |
| 38.63.20↔ | Sonstige Exzision von Venen der oberen Extremität, n.n.bez.      | 38.84.20↔ | Sonstiger chirurgischer Verschluss der Aorta abdominalis         |
| 38.63.21↔ | Sonstige Exzision von tiefen Venen der oberen Extremität         | 38.84.99↔ | Sonstiger chirurgischer Verschluss der Aorta, sonstige           |
|           |  | 38.85.00↔ | So chir Verschluss von and thorakalen Gef, n.n.bez.              |
|           |  | 38.85.10↔ | So chir Verschluss von and thorakalen Aa, n.n.bez.               |

|           |  |           |  |
|-----------|--|-----------|--|
| 38.85.11↔ | Sonstiger chirurgischer Verschluss der A. subclavia              | 39.27.99↔ | Arteriovenöser Shunt für Hämodialyse, sonstige                 |
| 38.85.12↔ | Sonstiger chirurgischer Verschluss der A. pulmonalis             | 39.29.00↔ | Sonstiger (peripherer) Gefäss-Shunt oder -Bypass, n.n.bez.     |
| 38.85.13↔ | Sonstiger chirurgischer Verschluss des Truncus brachiocephalicus | 39.29.10↔ | Gefässshunt oder Byp an Aa d unteren Extrem, n.n.bez.          |
| 38.85.19↔ | So chir Verschluss von and thorakalen Aa, sonstige               | 39.29.11↔ | Femorofemorale Gefäss-Shunt oder -Bypass                       |
| 38.85.20↔ | So chir Verschluss von thorakalen Venen, n.n.bez.                | 39.29.12↔ | Femoropoplitealer Gefäss-Shunt oder -Bypass                    |
| 38.85.21↔ | Sonstiger chirurgischer Verschluss der V. cava superior          | 39.29.13↔ | Femorocruraler Gefäss-Shunt oder -Bypass                       |
| 38.85.22↔ | Sonstiger chirurgischer Verschluss der V. pulmonalis             | 39.29.14↔ | Femoropedaler Gefäss-Shunt oder -Bypass                        |
| 38.85.23↔ | Sonstiger chirurgischer Verschluss der V. subclavia              | 39.29.15↔ | Popliteocruraler und popliteopedaler Gefäss-Shunt oder -Bypass |
| 38.85.28↔ | So chir Verschluss von sonst tiefen thorakalen Venen             | 39.29.16↔ | GefShunt oder Byp an Aa d Unterschenkels und d Fußes           |
| 38.85.29↔ | So chir Verschluss von thorakalen Venen, sonstige                | 39.29.19↔ | Gefässshunt oder Byp an Aa d unteren Extrem, sonstige          |
| 38.85.99↔ | So chir Verschluss von and thorakalen Gef, sonstige              | 39.29.20↔ | Gefäss-Shunt oder Bypass an Arterien der oberen Extremität     |
| 38.86.00↔ | Sonstiger chirurgischer Verschluss von abd Aa, n.n.bez.          | 39.29.30↔ | S (prphrr) GefShnt o Byp, extraanatsch, n.n.bz.                |
| 38.86.10↔ | Sonstiger chir Verschluss von viszeralen Aa, n.n.bez.            | 39.29.31↔ | Subclaviafemorale Gefäss-Shunt oder Bypass                     |
| 38.86.11↔ | Sonstiger chirurgischer Verschluss des Truncus coeliacus         | 39.29.32↔ | Axillofemorale Gefäss-Shunt oder Bypass                        |
| 38.86.12↔ | Sonstiger chirurgischer Verschluss der A. gastrica               | 39.29.33↔ | Femorofemorale Cross-over-Bypass                               |
| 38.86.13↔ | Sonstiger chirurgischer Verschluss der A. hepatica               | 39.29.39↔ | So (peripherer) GefShunt o Byp, extraanatomisch, So            |
| 38.86.14↔ | Sonstiger chirurgischer Verschluss der A. lienalis               | 39.29.40↔ | Gefäss-Shunt oder -Bypass an Venen                             |
| 38.86.15↔ | Sonstiger chirurgischer Verschluss der A. renalis                | 39.29.80↔ | Temporärer intraoperativer Shunt, n.n.bez.                     |
| 38.86.16↔ | Sonstiger chirurgischer Verschluss der A. mesenterialis          | 39.29.81↔ | Temporärer intraoperativer Shunt, arterioarteriell             |
| 38.86.17↔ | Sonstiger chirurgischer Verschluss der A. iliaca                 | 39.29.82↔ | Temporärer intraoperativer Shunt, arteriovenös                 |
| 38.86.19↔ | Sonstiger chir Verschluss von viszeralen Aa, sonstige            | 39.29.89↔ | Temporärer intraoperativer Shunt, sonstige                     |
| 38.86.99↔ | Sonstiger chirurgischer Verschluss von abd Aa, sonstige          | 39.29.99↔ | Sonstiger (peripherer) Gefäss-Shunt oder -Bypass, sonstige     |
| 38.87.00↔ | Sonstiger chir Verschluss von abd Venen, n.n.bez.                | 39.30.00↔ | Naht von Blutgefäßen, n.n.bez.                                 |
| 38.87.10↔ | So chir Verschluss von tiefen abd Venen, n.n.bez.                | 39.30.10↔ | Anwendung eines Gefäßverschlussystems, n.n.bez.                |
| 38.87.11↔ | Sonstiger chirurgischer Verschluss der V. cava inferior          | 39.30.11↔ | Anwendung eines Nahtsystems an Blutgefäßen                     |
| 38.87.12↔ | So chir Verschluss d V. iliaca communis u V. iliaca int          | 39.30.12↔ | Anwendung eines Clipseystems an Blutgefäßen                    |
| 38.87.19↔ | So chir Verschluss von tiefen abd Venen, sonstige                | 39.30.13↔ | Verschluß eines Stichkanals mit Kollagen an Blutgefäßen        |
| 38.87.99↔ | Sonstiger chir Verschluss von abd Venen, sonstige                | 39.30.19↔ | Anwendung eines Gefäßverschlussystems, sonstige                |
| 38.88↔    | So chir Verschl von Arterien der unteren Extrem                  | 39.30.99↔ | Naht von Blutgefäßen, sonstige                                 |
| 38.89↔    | So chir Verschl von Venen der unteren Extrem                     | 39.31.00↔ | Naht einer Arterie, n.n.bez.                                   |
| 39.22.00↔ | Bypass zwischen Aorta, A. subclavia und A. carotis, n.n.bez.     | 39.31.10↔ | Naht einer Arterie an Kopf und Hals, n.n.bez.                  |
| 39.22.10↔ | Bypass an der A. carotis, n.n.bez.                               | 39.31.11↔ | Naht einer intrakraniellen Arterie                             |
| 39.22.11↔ | Bypass zwischen A. carotis und A. carotis                        | 39.31.19↔ | Naht einer Arterie an Kopf und Hals, sonstige                  |
| 39.22.12↔ | Bypass zwischen A. carotis und A. vertebralis                    | 39.31.20↔ | Naht einer Arterie des Oberarms, n.n.bez.                      |
| 39.22.13↔ | Bypass zwischen A. carotis und A. subclavia                      | 39.31.21↔ | Naht der A. axillaris  |
| 39.22.14↔ | Bypass zwischen A. carotis und Aorta                             | 39.31.22↔ | Naht der A. brachialis   |
| 39.22.19↔ | Bypass an der A. carotis, sonstige                               | 39.31.29↔ | Naht einer Arterie des Oberarms, sonstige                      |
| 39.22.20↔ | Bypass an der A. subclavia, n.n.bez.                             | 39.31.30↔ | Naht einer Arterie des Unterarms                               |
| 39.22.21↔ | Bypass zwischen A. subclavia und Aorta                           | 39.31.40↔ | Naht einer Arterie der Hand                                    |
| 39.22.29↔ | Bypass an der A. subclavia, sonstige                             | 39.31.50↔ | Naht einer Arterie der unteren Extremität                      |
| 39.22.99↔ | Bypass zwischen Aorta, A. subclavia und A. carotis, sonstige     | 39.31.60↔ | Naht der Aorta, n.n.bez.                                       |
| 39.23↔    | Sonstiger intrathorakaler, vaskulärer Shunt oder Bypass          | 39.31.61↔ | Naht der thorakalen Aorta                                      |
| 39.24↔    | Aorto-renale Bypass  | 39.31.62↔ | Naht der abdominalen Aorta                                     |
| 39.25.00↔ | Aorto-iliaco-femorale Bypass, n.n.bez.                           | 39.31.69↔ | Naht der Aorta, sonstige                                       |
| 39.25.10↔ | Aorto-iliaco-femorale Bypass, aortal, n.n.bez.                   | 39.31.70↔ | Naht von sonstigen thorakalen Arterien, n.n.bez.               |
| 39.25.11↔ | Aorto-iliacale Bypass  | 39.31.71↔ | Naht der A. pulmonalis   |
| 39.25.12↔ | Aorto-femorale Bypass  | 39.31.72↔ | Naht des Truncus brachiocephalicus                             |
| 39.25.13↔ | Aorto-popliteale Bypass  | 39.31.73↔ | Naht der A. subclavia  |
| 39.25.14↔ | Aorto-crurale Bypass   | 39.31.79↔ | Naht von thorakalen Arterien, sonstige                         |
| 39.25.19↔ | Aorto-iliaco-femorale Bypass, aortal, sonstige                   | 39.31.80↔ | Naht von abdominalen Arterien, n.n.bez.                        |
| 39.25.20↔ | Iliaco-femorale Bypass, n.n.bez.                                 | 39.31.81↔ | Naht des Truncus coeliacus                                     |
| 39.25.21↔ | Ilio-iliacale Bypass   | 39.31.82↔ | Naht der A. gastrica   |
| 39.25.22↔ | Ilio-femorale Bypass   | 39.31.83↔ | Naht der A. hepatica   |
| 39.25.23↔ | Ilio-popliteale Bypass   | 39.31.84↔ | Naht der A. lienalis   |
| 39.25.24↔ | Ilio-crurale Bypass  | 39.31.85↔ | Naht der A. renalis  |
| 39.25.29↔ | Iliaco-femorale Bypass, sonstige                                 | 39.31.86↔ | Naht der A. mesenterialis                                      |
| 39.25.30↔ | Obturator-Bypass (extraanatomisch)                               | 39.31.87↔ | Naht der A. lumbalis   |
| 39.25.99↔ | Aorto-iliaco-femorale Bypass, sonstige                           | 39.31.88↔ | Naht der A. iliaca   |
| 39.26.00↔ | Sonstiger intra-abdominaler Gefäss-Shunt oder -Bypass, n.n.bez.  | 39.31.89↔ | Naht von abdominalen Arterien, sonstige                        |
| 39.26.10↔ | Sonstiger intraabd GefShunt o Byp, Viszeralarterien              | 39.31.99↔ | Naht einer Arterie, sonstige                                   |
| 39.26.11↔ | Sonstiger intra-abdominaler Gefäss-Shunt oder -Bypass, Aorta     | 39.32.00↔ | Naht einer Vene, n.n.bez.                                      |
| 39.26.12↔ | Sonstiger intraabd Gefässshunt oder Byp, A. renalis              | 39.32.10↔ | Naht einer Vene an Kopf und Hals, n.n.bez.                     |
| 39.26.19↔ | So intraabd GefShunt o Byp, So Viszeralarterien                  | 39.32.11↔ | Naht einer intrakraniellen Vene                                |
| 39.26.99↔ | Sonstiger intra-abdominaler Gefäss-Shunt oder -Bypass, sonstige  | 39.32.19↔ | Naht einer Vene an Kopf und Hals, sonstige                     |
| 39.27.00↔ | Arteriovenöser Shunt für Hämodialyse, n.n.bez.                   | 39.32.30↔ | Naht einer thorakalen Vene, n.n.bez.                           |
| 39.27.10↔ | AV-Fistel für Hämodialyse  | 39.32.31↔ | Naht der V. cava superior                                      |
| 39.27.11↔ | AVFistel mit allogenen oder allopl Material f Hämdi              | 39.32.32↔ | Naht der V. brachiocephalica                                   |
|           |  | 39.32.39↔ | Naht einer thorakalen Vene, sonstige                           |
|           |  | 39.32.40↔ | Naht einer abdominalen Vene, n.n.bez.                          |
|           |  | 39.32.41↔ | Naht der V. cava inferior                                      |

- 39.32.42↔ Naht der V. iliaca communis und V. iliaca interna  
39.32.49↔ Naht einer abdominalen Vene, sonstige  
39.32.99↔ Naht einer Vene, sonstige  
39.41↔ Stillung einer Blutung nach vaskulärem Eingriff  
39.42↔ Revision eines arteriovenösen Shunts zur Hämodialyse  
39.43↔ Entfernen eines arteriovenösen Shunts zur Hämodialyse  
39.49.00↔ Sonstige Revision nach vaskulärem Eingriff, n.n.bez.  
39.49.10↔ Revision einer Gefäßanastomose  
39.49.20↔ Revision eines vaskulären Implantates  
39.49.21↔ Wechsel eines vaskulären Implantates  
39.49.22↔ Entfernung eines vaskulären Implantates  
39.49.30↔ Ersatz eines kardialen Conduit  
39.49.99↔ Sonstige Revision nach vaskulärem Eingriff, sonstige  
39.50.00↔ Angiopl o Athrkt an snst(n) NHzkrgrf(n), n.n.bz.  
39.50.10↔ Angiopl o Athrkt an snst(n) NHzkrgrf(n) m Blln, n.n.bz.  
39.50.11↔ Angiopl o Athrkt an snst(n) NHzkrgrf(n) m Enf Blln  
39.50.12↔ Angiopl o Athrkt an snst(n) NHzkrgrf(n) m ctng Blln  
39.50.13↔ Angiopl o Athrkt an snst(n) NHzkrgrf(n) m KryplstieBlln  
39.50.14↔ Angiopl o Athrkt an snst(n) NHzkrgrf(n) m Drg elting Blln  
39.50.19↔ Angiopl o Athrkt an snst(n) NHzkrgrf(n) m S Blln  
39.50.20↔ Angiopl Blade Laserangpl an sonst(n) NiHerzkrgef(en)  
39.50.21↔ Angiopl Thrombektomie an sonstigem(n) NiHerzkrgef(en)  
39.50.22↔ Angiopl Rotationsthromekt an sonst(n) NiHerzkrgef(en)  
39.50.99↔ Angiopl o Athrkt an sonstigem(n) NiHerzkrgef(en), So  
39.52.00↔ Sonstige Korrektur eines Aneurysmas, n.n.bez.  
39.52.10↔ So Korr e Aneur von Blutgefäßen an Kopf u Ha, n.n.bez.  
39.52.11↔ Sonstige Korrektur e Aneur von intrakr Blutgefäßen  
39.52.19↔ So Korr e Aneur von Blutgefäßen an Kopf und Ha, So  
39.52.20↔ Sonstige Korrektur eines Aneurysmas der Aorta, n.n.bez.  
39.52.21↔ S offn Chr Krr e Aneur d Art ascndns, d Artbnsgs u d thr Art  
39.52.22↔ Sonstige offen Chir Korrektur eines Aneur der Aort abd  
39.52.29↔ Sonstige Korrektur eines Aneurysmas der Aorta, sonstige  
39.52.99↔ Sonstige Korrektur eines Aneurysmas, sonstige  
39.54.00↔ Re-entry Operation, n.n.bez.  
39.54.10↔ Re-entry Operation, thorakale Aorta  
39.54.20↔ Re-entry Operation, Aorta abdominalis  
39.54.99↔ Re-entry Operation, sonstige  
39.55↔ Reimplantation eines aberrierenden Nierengefäßes  
39.56.00↔ Plast Rekonstruktion e Blutgef m GewPatch, n.n.bez.  
39.56.10↔ Plast Reko von Gef an Kopf und Ha m GewPatch, n.n.bez.  
39.56.11↔ Plastische Rekonstruktion von intrakr Gef mit GewPatch  
39.56.12↔ Plastische Rekonstruktion der V. jugularis mit Gewebe-Patch  
39.56.19↔ Plast Reko von Gef an Kopf und Ha m GewPatch, sonstige  
39.56.20↔ Plast Reko von Gef d ob Extrem m GewPatch, n.n.bez.  
39.56.21↔ Plast Rekonstruktion von Aa d ob Extrem m GewPatch  
39.56.22↔ Plst Rk d V. sbcl, V. axll u V. brchiocphlc m GwPtch  
39.56.23↔ Plast Reko von sonst tief Venen d ob Extrem m GewPatch  
39.56.29↔ Plast Reko von Gef d ob Extrem m GewPatch, sonstige  
39.56.30↔ Plast Reko von thorakalen Gef m GewPatch, n.n.bez.  
39.56.31↔ Plastische Rekonstruktion der thorakalen Aorta mit Gewebe-Patch  
39.56.32↔ Plastische Rekonstruktion der V. pulmonalis mit Gewebe-Patch  
39.56.33↔ Plastische Rekonstruktion der V. cava superior mit Gewebe-Patch  
39.56.39↔ Plast Reko von thorakalen Gef m GewPatch, sonstige  
39.56.40↔ Plastische Rekonstruktion abd Aa m GewPatch, n.n.bez.  
39.56.41↔ Plastische Rekonstruktion der abdominalen Aorta mit Gewebe-Patch  
39.56.42↔ Plastische Rekonstruktion des Truncus coeliacus mit Gewebe-Patch  
39.56.43↔ Plastische Rekonstruktion der A. gastrica mit Gewebe-Patch  
39.56.44↔ Plastische Rekonstruktion der A. hepatica mit Gewebe-Patch  
39.56.45↔ Plastische Rekonstruktion der A. lienalis mit Gewebe-Patch  
39.56.46↔ Plastische Rekonstruktion der A. renalis mit Gewebe-Patch  
39.56.47↔ Plastische Rekonstruktion der A. mesenterica mit Gewebe-Patch  
39.56.48↔ Plastische Rekonstruktion der A. iliaca mit Gewebe-Patch  
39.56.49↔ Plastische Rekonstruktion abd Aa m GewPatch, sonstige  
39.56.50↔ Plast Rekonstruktion abd Venen m GewPatch, n.n.bez.  
39.56.51↔ Plastische Rekonstruktion der V. cava inferior mit Gewebe-Patch  
39.56.52↔ Plastische Rekonstruktion der V. iliaca mit Gewebe-Patch  
39.56.59↔ Plast Rekonstruktion abd Venen m GewPatch, sonstige  
39.56.60↔ Plast Reko von Gef d unt Extrem m GewPatch, n.n.bez.  
39.56.61↔ Plast Reko von Aa d unteren Extrem m GewPatch  
39.56.62↔ Plast Reko d V. fem und V.poplitea m GewPatch  
39.56.63↔ Plast Reko v sonst tief Venen d unt Extrem m GewPatch  
39.56.64↔ Plast Reko von oberfl Venen d Oberschenkels m GewPatch  
39.56.69↔ Plast Reko von Gef d unteren Extrem m GewPatch, So  
39.56.99↔ Plast Rekonstruktion e Blutgef m GewPatch, sonstige  
39.57.00↔ Plast Reko m synthetischem Patch Graft, n.n.bez.  
39.57.10↔ Plst Rk v Gf an Kpf u H m synth Ptch Grft, n.n.bz.  
39.57.11↔ Plast Reko von intrakr Gef m synthetischem Patch Graft  
39.57.12↔ Plast Reko v extrk Aa an Kopf u Ha m synth Patch Graft  
39.57.13↔ Plast Reko d V. jugularis m synthetischem Patch Graft  
39.57.19↔ Plast Reko von Gef an Kopf u Ha m synth Patch Graft, So  
39.57.20↔ Plst Rk v Gf d ob Extrm m synth Ptch Grft, n.n.bz.  
39.57.21↔ Plast Reko von Aa d ob Extrem m synth Patch Graft  
39.57.22↔ Plst Rk d V. sbcl, V. axll u V. brchiocphlc m synth Ptch Grft  
39.57.23↔ Plst Rk v snst tief Vv d ob Extrm m synth Ptch Grft  
39.57.29↔ Plast Reko von Gef d ob Extrem m synth Patch Graft, So  
39.57.30↔ Plast Reko von thor Gef m synth Patch Graft, n.n.bez.  
39.57.31↔ Plast Reko d thorakalen Aort m synth Patch Graft  
39.57.32↔ Plast Reko d V. pulmon m synthetischem Patch Graft  
39.57.33↔ Plast Reko d V. cava superior m synth Patch Graft  
39.57.39↔ Plast Reko von thorakalen Gef m synth Patch Graft, So  
39.57.40↔ Plast Reko abd Aa m synthetischem Patch Graft, n.n.bez.  
39.57.41↔ Plast Reko d abd Aort m synthetischem Patch Graft  
39.57.42↔ Plast Reko d Truncus coeliacus m synth Patch Graft  
39.57.43↔ Plast Reko d A. gastrica m synthetischem Patch Graft  
39.57.44↔ Plast Reko d A. hepatica m synthetischem Patch Graft  
39.57.45↔ Plast Reko d A. lienalis m synthetischem Patch Graft  
39.57.46↔ Plast Reko d A. renalis m synthetischem Patch Graft  
39.57.47↔ Plast Reko d A. mesenterica m synthetischem Patch Graft  
39.57.48↔ Plast Reko d A. iliaca m synthetischem Patch Graft  
39.57.49↔ Plast Reko abd Aa m synthetischem Patch Graft, sonstige  
39.57.50↔ Plast Reko abd Venen m synth Patch Graft, n.n.bez.  
39.57.51↔ Plast Reko d V. cava inferior m synth Patch Graft  
39.57.52↔ Plast Reko d V. iliaca m synthetischem Patch Graft  
39.57.59↔ Plast Reko abd Venen m synthetischem Patch Graft, So  
39.57.60↔ Plst Rk v Gf d unt Extrm m synth Ptch Grft, n.n.bz.  
39.57.61↔ Plast Reko von Aa d unteren Extrem m synth Patch Graft  
39.57.62↔ Plast Reko d V. fem und V.poplitea m synth Patch Graft  
39.57.63↔ Plst Rk v snst tief Vv d unt Extrm m synth Ptch Grft  
39.57.64↔ Plst Rk v obrfl Vv d Obsrchnkl m synth Ptch Grft  
39.57.69↔ Plast Reko von Gef d unt Extrem m synth Patch Graft, So  
39.57.99↔ Plast Reko m synthetischem Patch Graft, sonstige  
39.58↔ Plast Reko eines Blutgef mit Patch Graft n.n.bez.  
39.59.00↔ Sonstige plastische Rekonstruktion eines Gefäßes, n.n.bez.  
39.59.10↔ Transposition von Arterien, n.n.bez.  
39.59.11↔ Transposition der extrakraniellen A. vertebralis  
39.59.12↔ Transposition von sonstigen extrk Aa an Kopf und Hals  
39.59.13↔ Transposition von Arterien der oberen Extremität  
39.59.14↔ Transposition von thorakalen Arterien  
39.59.15↔ Transposition der A. gastrica, A. hepatica und A. lienalis  
39.59.16↔ Transposition der A. renalis  
39.59.17↔ Transposition der A. mesenterica  
39.59.18↔ Transposition sonstiger viszeraler Arterien  
39.59.19↔ Transposition der A. iliaca  
39.59.20↔ Transposition von sonstigen abdominalen Arterien  
39.59.21↔ Transposition von Arterien der unteren Extremität  
39.59.29↔ Transposition von Arterien, sonstige  
39.59.30↔ Sonstige Plast Reko von Gef an Kopf und Ha, n.n.bez.  
39.59.31↔ Sonstige plastische Rekonstruktion e intrakr Gefäßes  
39.59.32↔ Sonstige Plast Rekonstruktion d extrk A. vertebralis  
39.59.33↔ So Plast Reko von extrk Aa an Kopf und Ha, So  
39.59.34↔ Sonstige plastische Rekonstruktion der V. jugularis  
39.59.39↔ Sonstige Plast Reko von Gef an Kopf und Ha, sonstige  
39.59.40↔ Sonstige Plast Reko von Gef d ob Extrem, n.n.bez.

|           |  |           |  |
|-----------|--|-----------|--|
| 39.59.41↔ | Sonstige plastische Rekonstruktion von Aa d ob Extrem                | 40.29.00↔ | Einfache Exzision einer anderen lymphatischen Struktur, n.n.bez. |
| 39.59.42↔ | S Plast Rk d V. sbcl, V. axll u V. brchiocphlc                       | 40.29.10↔ | Exzision eines mediastinalen Lymphknotens, n.n.bez.              |
| 39.59.48↔ | So Plast Reko von sonstigen tiefen Venen d ob Extrem                 | 40.29.11↔ | Exzision eines mediastinalen Lymphknotens, offen chirurgisch     |
| 39.59.49↔ | Sonstige Plast Reko von Gef d ob Extrem, sonstige                    | 40.29.12↔ | Exzision eines mediastinalen Lymphknotens, thorakoskopisch       |
| 39.59.50↔ | Sonstige Plast Reko von thorakalen Gef, n.n.bez.                     | 40.29.19↔ | Exzision eines mediastinalen Lymphknotens, sonstige              |
| 39.59.51↔ | Sonstige plastische Rekonstruktion der thorakalen Aorta              | 40.29.20↔ | Exzision eines paraortalen Lymphknotens                          |
| 39.59.52↔ | Sonstige plastische Rekonstruktion der A. pulmonalis                 | 40.29.30↔ | Exzision eines iliakalen Lymphknotens                            |
| 39.59.53↔ | Sonstige Plast Reko von thorakalen Aa, sonstige                      | 40.29.70↔ | Exzision eines Lymphangioms oder Hygroma cysticum                |
| 39.59.54↔ | Sonstige plastische Rekonstruktion der V. pulmonalis                 | 40.29.80↔ | Exz mehrerer abd Lymphknst (mit Leberbiop), n.n.bez.             |
| 39.59.55↔ | Sonstige plastische Rekonstruktion der V. cava superior              | 40.29.81↔ | Exz mhr abd Lymphknstt (m Lbrbiop), offn chr [StgLprt]           |
| 39.59.59↔ | Sonstige Plast Reko von thorakalen Gef, sonstige                     | 40.29.82↔ | Exz mhr abd Lymphknstt (m Lbrbiop), lprsk [StgLprskpie]          |
| 39.59.60↔ | Sonstige plastische Rekonstruktion von abd Aa, n.n.bez.              | 40.29.89↔ | Exz mehrerer abd Lymphknst (mit Leberbiop), sonstige             |
| 39.59.61↔ | Sonstige plastische Rekonstruktion der abdominalen Aorta             | 40.29.99↔ | Einfache Exzision einer anderen lymphatischen Struktur, sonstige |
| 39.59.62↔ | Sonstige plastische Rekonstruktion des Truncus coeliacus             | 40.62↔    | Fistulierung des Ductus thoracicus                               |
| 39.59.63↔ | Sonstige plastische Rekonstruktion der A. gastrica                   | 40.63↔    | Verschluss einer Fistel des Ductus thoracicus                    |
| 39.59.64↔ | Sonstige plastische Rekonstruktion A. hepatica                       | 40.64↔    | Ligatur des Ductus thoracicus                                    |
| 39.59.65↔ | Sonstige plastische Rekonstruktion der A. lienalis                   | 40.69↔    | Sonstige Operationen am Ductus thoracicus                        |
| 39.59.66↔ | Sonstige plastische Rekonstruktion der A. renalis                    | 40.9x.00↔ | Sonstige Operationen an lymphatischen Strukturen, n.n.bez.       |
| 39.59.67↔ | Sonstige plastische Rekonstruktion der A. mesenterica                | 40.9x.10↔ | Anastomose zur Beseitigung eines Lymphödems                      |
| 39.59.68↔ | Sonstige plastische Rekonstruktion der A. iliaca                     | 40.9x.20↔ | Inzision einer Lymphozele  |
| 39.59.69↔ | Sonstige plastische Rekonstruktion von abd Aa, sonstige              | 40.9x.30↔ | Drainage eines Lymphödems  |
| 39.59.70↔ | Sonstige Plast Rekonstruktion von abd Venen, n.n.bez.                | 40.9x.40↔ | Therapeutische perkutane Punktion einer Lymphozele               |
| 39.59.71↔ | Sonstige plastische Rekonstruktion der V. cava inferior              | 40.9x.99↔ | Sonstige Operationen an lymphatischen Strukturen, sonstige       |
| 39.59.72↔ | Sonstige plastische Rekonstruktion der V. iliaca                     | 41.2↔     | Splenotomie  |
| 39.59.79↔ | Sonstige Plast Rekonstruktion von abd Venen, sonstige                | 41.41↔    | Marsupialisation einer Milzzyste                                 |
| 39.59.80↔ | Sonstige Plast Reko von Gef d unteren Extrem, n.n.bez.               | 41.42.00↔ | Exz oder Destr von Läsion oder Gewebe d Milz, n.n.bez.           |
| 39.59.81↔ | Sonstige Plast Rekonstruktion von Aa d unteren Extrem                | 41.42.10↔ | Exzision von Läsion oder Gewebe der Milz                         |
| 39.59.82↔ | Sonstige plastische Rekonstruktion der V. femoralis                  | 41.42.20↔ | Destruktion von Läsion oder Gewebe der Milz                      |
| 39.59.83↔ | Sonstige plastische Rekonstruktion der V. poplitea                   | 41.42.99↔ | Exz oder Destr von Läsion oder Gewebe d Milz, sonstige           |
| 39.59.88↔ | So Plast Reko von sonst tiefen Venen d unteren Extrem                | 41.43↔    | Partielle Splenektomie   |
| 39.59.89↔ | Sonstige Plast Reko von Gef d unteren Extrem, sonstige               | 41.5↔     | Totale Splenektomie  |
| 39.59.90↔ | Sonstige Plast Reko e Gefässes, Venenklappenplastik                  | 41.93↔    | Exzision einer akzessorischen Milz                               |
| 39.59.99↔ | Sonstige plastische Rekonstruktion eines Gefässes, sonstige          | 41.94↔    | Milztransplantation  |
| 39.8x.00↔ | Op a Glom carot, Sin caroticus u and Paraggl, n.n.bez.               | 41.95.00↔ | Plastische Rekonstruktion an der Milz, n.n.bez.                  |
| 39.8x.10↔ | Exploration des Glomus caroticum und anderer Paraganglien            | 41.95.10↔ | Plastische Rekonstruktion an der Milz, Naht                      |
| 39.8x.11↔ | Exzision des Glomus caroticum und anderer Paraganglien               | 41.95.99↔ | Plastische Rekonstruktion an der Milz, sonstige                  |
| 39.8x.99↔ | Op a Glom carot, Sin caroticus und and Paraggl, So                   | 41.99↔    | Sonstige Operationen an der Milz                                 |
| 39.90.00↔ | Entstz v prph Gfstnt(s) oh MdFreistzng, n.n.bz.                      | 42.01↔    | Inzision einer Ösophagealmembran                                 |
| 39.90.10↔ | Einsetz von Gefässst in nichtkardiale Gef, bare Stents               | 42.09.00↔ | Andere Inzision am Ösophagus, n.n.bez.                           |
| 39.90.11↔ | Einsetz v Gefässst i NiKard Gef, bioresorbierbare Stent              | 42.09.11↔ | Andere Inzision am Ösophagus, offen chirurgisch                  |
| 39.90.12↔ | Entstz v Gefässst i NKrd Gef, Grsslmg Stnt n.n.bz.                   | 42.09.12↔ | Andere Inzision am Ösophagus, laparoskopisch                     |
| 39.90.13↔ | Entstz v Gefässst i NKrd Gef, Grsslmg Stnt ungcvrd                   | 42.09.99↔ | Andere Inzision am Ösophagus, sonstige                           |
| 39.90.14↔ | Entstz v Gefässst i NKrd Gef, Grsslmg Stnt gcvrd                     | 42.10↔    | Ösophagostomie, n.n.bez.   |
| 39.90.15↔ | Entstz v Gefässst i NKrd Gef, cvrd Stnt(Stntgr)i Nianeurysmtschn Gef | 42.11↔    | Zervikale Ösophagostomie   |
| 39.90.19↔ | Einsetz von Gefässst i nichtKard Gef, sonstige Stents                | 42.12↔    | Exteriorisation einer ösophagealen Tasche                        |
| 39.90.30↔ | Entstz v übrlng Stnt (>10 cm) i NKrd Gef, n.n.bz.                    | 42.19↔    | Sonstige Fistulisierung des Ösophagus nach aussen                |
| 39.90.31↔ | Einsetz von überlange bare Stent (>10 cm) i NiKard Gef               | 42.21↔    | Operative Ösophagoskopie durch Inzision                          |
| 39.90.32↔ | Einsetz v überlange covered Stent (>10 cm) i NiKard Gef              | 42.40↔    | Ösophagektomie, n.n.bez.   |
| 39.90.39↔ | Einsetz von überlange Stents (>10 cm) i NiKard Gef, So               | 42.41.00↔ | Partielle Ösophagektomie, n.n.bez.                               |
| 39.91↔    | Freilegung eines Gefässes  | 42.41.10↔ | Partielle Ösophagektomie ohne Wiederherstellung der Kontinuität  |
| 39.99.00↔ | Sonstige Operationen an Blutgefässen, n.n.bez.                       | 42.41.20↔ | Partielle Ösophagektomie mit Wiederherstellung der Kontinuität   |
| 39.99.10↔ | Aortopexie   | 42.41.99↔ | Partielle Ösophagektomie, sonstige                               |
| 39.99.20↔ | Operationen bei kongenitalen Gefäßanomalien, n.n.bez.                | 42.42.00↔ | Totale Ösophagektomie, n.n.bez.                                  |
| 39.99.21↔ | Op b kngntr Anmlie d Artsthms (Stns) o b untrbrchnm Artbnbn          | 42.42.10↔ | Totale Ösophagektomie, ohne Wiederherstellung der Kontinuität    |
| 39.99.22↔ | Op b kong Anom d A. o V. pulmonalis o b A. lusoria                   | 42.42.20↔ | Tot Ösophagektomie, m Wiedhst d Kont, transmediastinal           |
| 39.99.23↔ | Operationen bei kongenitalen Anomalien der V. cava                   | 42.42.21↔ | Tot Ösophagektomie, m Wiedhst d Kont, thorakoabdominal           |
| 39.99.24↔ | Op b kong Kollateralgefässen und Unifokalisierung                    | 42.42.29↔ | Tot Ösophagektomie, m Wiedhst d Kont, So Zugang                  |
| 39.99.30↔ | Kathinterv Verschluss d Duct arterios Botalli, n.n.bez.              | 42.42.99↔ | Totale Ösophagektomie, sonstige                                  |
| 39.99.31↔ | Kathinterv Verschluss d Duct arterios Botalli, mit Coil              | 42.51.00↔ | Intrathorakale Ösophagoösophagostomie, n.n.bez.                  |
| 39.99.32↔ | Kthntrv Vrschl d Dct atrios Btll, m AmpltzDctOcldr                   | 42.51.10↔ | Intrthr Össtom, Rk Öspssg b Atrsie Verskng östrach Fist          |
| 39.99.38↔ | Kathinterv Verschluss d Duct arterios Botalli, sonstige              | 42.51.99↔ | Intrathorakale Ösophagoösophagostomie, sonstige                  |
| 39.99.39↔ | Operationen bei sonstigen kongenitalen Gefäßanomalien                | 42.52↔    | Intrathorakale Ösophagogastronomie                               |
| 39.99.99↔ | Sonstige Operationen an Blutgefässen, sonstige                       | 42.53↔    | Intrathor ÖsophAnast mit IntPos von Dünndarm                     |
| 40.22.00↔ | Exzision eines mamma-internalen Lymphknotens, n.n.bez.               | 42.54↔    | Sonstige intrathorakale Ösophagoenterostomie                     |
| 40.22.10↔ | Exzision eines mamma-internalen Lymphknotens, thorakoskopisch        | 42.55↔    | Intrathor ÖsophAnast mit IntPos von Dickdarm                     |
| 40.22.20↔ | Exzision eines mamma-internalen Lymphknotens, offen chirurgisch      | 42.56↔    | Sonstige intrathorakale Ösophagokolostomie                       |
| 40.22.99↔ | Exzision eines mamma-internalen Lymphknotens, sonstige               | 42.58↔    | Intrathorakale Ösophagusanastomose mit anderer Interposition     |

|           |  |           |  |
|-----------|--|-----------|--|
| 42.59↔    | Sonstige intrathorakale Ösophagusanastomose                      | 44.5x.10↔ | Rev e Magenanst, Rev e Magenanst na Billroth I u IIop            |
| 42.61↔    | Prästernale Ösophagoösophagostomie                               | 44.5x.20↔ | Rv e Mgnnst, Rv e Mgnnst n RouxYOo o m instnlr Intps             |
| 42.62↔    | Prästernale Ösophagogastrostomie                                 | 44.5x.99↔ | Revision einer Magenanstomose, sonstige                          |
| 42.63↔    | Prästernale Ösophagusanastomose mit Interposition von Dünndarm   | 44.61↔    | Naht einer Magenverletzung                                       |
| 42.64↔    | Sonstige prästernale Ösophagoenterostomie                        | 44.63.00↔ | Verschluss einer anderen Magenfistel, n.n.bez.                   |
| 42.65↔    | Prästernale Ösophagusanastomose mit Interposition von Dickdarm   | 44.63.11↔ | Verschluss einer anderen Magenfistel, offen chirurgisch          |
| 42.66↔    | Sonstige prästernale Ösophagokolostomie                          | 44.63.12↔ | Verschluss einer anderen Magenfistel, laparoskopisch             |
| 42.68↔    | Sonstige prästernale Ösophagusanastomose mit Interposition       | 44.63.99↔ | Verschluss einer anderen Magenfistel, sonstige                   |
| 42.69↔    | Sonstige prästernale Ösophagusanastomose                         | 44.64↔    | Gastropexie  |
| 42.7x.00↔ | Ösophagomyotomie, n.n.bez.                                       | 44.65.00↔ | Ösophagogastroplastik, n.n.bez.                                  |
| 42.7x.11↔ | Ösophagomyotomie, offen chirurgisch                              | 44.65.10↔ | Ösophagogastroplastik, Kardioplastik, offen chirurgisch          |
| 42.7x.12↔ | Ösophagomyotomie, laparoskopisch                                 | 44.65.20↔ | Ösophagogastroplastik, (Hemi-)Fundoplikatio, offen chirurgisch   |
| 42.7x.21↔ | Ösophagomyotomie, pharyngozerikal, offen chirurgisch             | 44.65.30↔ | Ösphggstrplstk, Vrt Gstrpl n Msn, offn chr                       |
| 42.7x.22↔ | Ösophagomyotomie, pharyngozerikal, laparoskopisch                | 44.65.99↔ | Ösophagogastroplastik, sonstige                                  |
| 42.7x.31↔ | Ösophago-Gastromyotomie, offen chirurgisch                       | 44.66↔    | So Massnahm zur Reko der ösoph-gastr SpinktFunkt                 |
| 42.7x.32↔ | Ösophago-Gastromyotomie, laparoskopisch                          | 44.67.00↔ | Lprsk Mssnhm z Rk d ösphggstrschn Spnktfnkt, n.n.bz.             |
| 42.7x.99↔ | Ösophagomyotomie, sonstige                                       | 44.67.10↔ | Lprsk Mssnhm z Rk d ösphggstrschn Spnktfnkt, Krdioplastk, lprsk  |
| 42.81.20↔ | Enstz u Wchs v e N slbpx Prth (prm Tb) i D Ösphgs, offn chr      | 44.67.20↔ | Lprsk Mssnhm z Rk d ösphggstrschn Spnktfnkt,(Hm) Fndplktio,lprsk |
| 42.81.21↔ | Enstz u Wchs v 2 N slbpx Prth (prm Tb) i D Ösphgs, offn chr      | 44.67.99↔ | Lprsk Mssnhm z Rk d ösphggstrschn Spnktfnkt, S                   |
| 42.81.22↔ | Enstz&Wchs v mhr als2N slbpx Prth(prm Tb);i D Ösphgs,offn chr    | 44.68.00↔ | Laparoskopische Gastroplastik, n.n.bez.                          |
| 42.81.30↔ | Enstz u Wchs v e N slbpx Prth (prm Tb) i D Ösphgs, lprsk         | 44.68.10↔ | Laparosk Gastropl, Vert Gastropl n Mason, (laparask)             |
| 42.81.31↔ | Enstz u Wchs v 2 N slbpx Prth (prm Tb) i D Ösphgs, lprsk         | 44.68.99↔ | Laparoskopische Gastroplastik, sonstige                          |
| 42.81.32↔ | Enstz u Wchs v mhr als 2 N slbpx Prth (prm Tb) i D Ösphgs, lprsk | 44.69↔    | Sonstige Rekonstruktion am Magen                                 |
| 42.81.42↔ | Enstz u Wchs v mhr als 2 slbpx Prth (prm Tb) i D Ösphgs, endsk   | 44.92↔    | Intraoperative Manipulation am Magen                             |
| 42.81.50↔ | Enstz u Wchs e slbpx Prth (prm Tb) i D Ösphgs, offn chr          | 44.93↔    | Einsetzen eines Magenballons                                     |
| 42.81.51↔ | Enstz u Wchs v 2 slbpx Prth (prm Tb) i D Ösphgs, offn chr        | 44.94↔    | Entfernen eines Magenballons                                     |
| 42.81.52↔ | Enstz&Wchs v mhr als2slbpx Prth(prm Tb);i D Ösphgs,offn chr      | 44.95↔    | Laparoskopische restriktive Magenoperation                       |
| 42.81.60↔ | Enstz u Wchs e slbpx Prth (prm Tb) i D Ösphgs, lprsk             | 44.96↔    | Laparoskopische Revision von restriktiven Magenoperationen       |
| 42.81.61↔ | Enstz u Wchs v 2 slbpx Prth (prm Tb) i D Ösphgs, lprsk           | 44.97↔    | Laparosk Entf von Vorricht(en) einer MagRestr                    |
| 42.81.62↔ | Enstz u Wchs v mhr als 2 slbpx Prth (prm Tb) i D Ösphgs, lprsk   | 44.98↔    | (Laparosk) Anpassen von adjustbar MagRestrVorr                   |
| 42.82↔    | Naht einer Ösophagus-Verletzung                                  | 44.99.41↔ | So Magop, Transgastrale Drain e Pankrzyst, offen chir            |
| 42.83↔    | Verschluss einer Ösophagostomie                                  | 44.99.42↔ | So Magop, Transgastrale Drain e Pankrzyst, laparask              |
| 42.85↔    | Plastische Rekonstruktion an einer Ösophagusstenose              | 45.01↔    | Inzision am Duodenum   |
| 42.87↔    | Sonstiges Transplantat am Ösophagus                              | 45.02↔    | Sonstige Inzision am Dünndarm                                    |
| 42.89↔    | Sonstige Rekonstruktion am Ösophagus                             | 45.03↔    | Inzision am Dickdarm   |
| 43.0↔     | Gastrotomie  | 45.11↔    | Transabdominale Endoskopie am Dünndarm                           |
| 43.5↔     | Partielle Gastrektomie mit Anastomose zum Ösophagus              | 45.21↔    | Transabdominale Endoskopie an Dickdarm                           |
| 43.6x.00↔ | Partielle Gastrektomie mit Anastomose zum Duodenum, n.n.bez.     | 45.27↔    | Intestinale Biopsie an nicht näher bezeichneter Stelle           |
| 43.6x.10↔ | Prt Gstrkt m Anst z Duod, Pylrsrsktion m Anst z Duod             | 45.61↔    | Multiple Segmentresektion am Dünndarm                            |
| 43.6x.20↔ | Partielle Gastrektomie mit Anastomose zum Duodenum, Billroth I   | 45.62↔    | Sonstige Teilresektion am Dünndarm                               |
| 43.6x.99↔ | Partielle Gastrektomie mit Anastomose zum Duodenum, sonstige     | 45.63.00↔ | Totalexstirpation des Dünndarms, n.n.bez.                        |
| 43.7x.00↔ | Partielle Gastrektomie mit Anastomose zum Jejunum, n.n.bez.      | 45.63.99↔ | Totalexstirpation des Dünndarms, sonstige                        |
| 43.7x.10↔ | Prt Gstrkt m Anst z Jjn, Prt Gstrkt (2/3Rs) m Anst z Jjn         | 45.71↔    | Multiple Segmentresektion am Dickdarm                            |
| 43.7x.20↔ | Prt Gstrkt m Anst z Jjn, Prt Gstrkt (4/5Rs) m Anst z Jjn         | 45.72↔    | Zäkumresektion   |
| 43.7x.99↔ | Partielle Gastrektomie mit Anastomose zum Jejunum, sonstige      | 45.73↔    | Hemikolektomie rechts  |
| 43.81↔    | Partielle Gastrektomie mit Dünndarmtransposition                 | 45.74↔    | Resektion des Colon transversum                                  |
| 43.89.00↔ | Sonstige partielle Gastrektomie, n.n.bez.                        | 45.75↔    | Hemikolektomie links   |
| 43.89.10↔ | Sonstige partielle Gastrektomie, Segmentresektion des Magens     | 45.76↔    | Sigmoidektomie   |
| 43.89.20↔ | S Prt Gstrkt, Bliopnkr Dvrs d Mgns n Scpnr, offn chr             | 45.79.00↔ | Sonstige Teilresektion am Dickdarm, n.n.bez.                     |
| 43.89.21↔ | S Prt Gstrkt, Bliopnkr Dvrs d Mgns n Scpnr, lprsk                | 45.79.10↔ | Sonstige Teilresektion am Dickdarm, Segmentresektion am Dickdarm |
| 43.89.30↔ | S Prt Gstrkt, Bliopnkr Dvrs d Mgns m DuodSwth, offn chr          | 45.79.11↔ | So Teilresektion a Dickd, Res mult Dickdarmsegmente              |
| 43.89.31↔ | S Prt Gstrkt, Bliopnkr Dvrs d Mgns m DuodSwth, lprsk             | 45.79.12↔ | Sonstige Teilresektion am Dickdarm, Subtotale Kolektomie         |
| 43.89.40↔ | Sonstige Part Gastrekt, Sleeve resection, offen chir             | 45.79.20↔ | Sonstige Teilresektion am Dickdarm, Erweiterte Sigmaresektion    |
| 43.89.41↔ | Sonstige partielle Gastrekt, Sleeve resection, laparask          | 45.79.21↔ | So Teilres a Dickd, Erw Hemikolektomie rechts und links          |
| 43.89.50↔ | S Prt Gstrkt, DuodSwth n Sleeve rs (Zweiteingr), offn chr        | 45.79.22↔ | So Teilresektion a Dickd, Erw subtotale Kolonresektion           |
| 43.89.51↔ | S Prt Gstrkt, DuodSwth n Sleeve rs (Zweiteingr), lprsk           | 45.79.29↔ | So Teilresektion a Dickd, So Erw Teilresektion a Dickd           |
| 43.89.90↔ | So Part Gastrekt, So atypische Part Gastrekt                     | 45.79.99↔ | Sonstige Teilresektion am Dickdarm, sonstige                     |
| 43.89.99↔ | Sonstige partielle Gastrektomie, sonstige                        | 45.8x.00↔ | Totale intraabdominelle Kolektomie, n.n.bez.                     |
| 43.91↔    | Totale Gastrektomie mit intestinaler Interposition               | 45.8x.20↔ | Totale intraabdominelle Kolektomie, Erweiterte totale Kolektomie |
| 43.99↔    | Sonstige totale Gastrektomie                                     | 45.8x.30↔ | Totale intraabd Kolektomie, Erw totale Proktokolektomie          |
| 44.11↔    | Transabdominale Gastroskopie                                     | 45.8x.99↔ | Totale intraabdominelle Kolektomie, sonstige                     |
| 44.29↔    | Sonstige Pyloroplastik   | 45.90↔    | Intestinale Anastomose, n.n.bez.                                 |
| 44.44↔    | Katheterembolisation zur Blutstillung in Magen oder Duodenum     | 45.91↔    | Dünndarm-Dünndarm-Anastomose                                     |
| 44.5x.00↔ | Revision einer Magenanstomose, n.n.bez.                          | 45.92↔    | Anastomose des Dünndarms zum Rektumstumpf                        |
|           |  | 45.93↔    | Sonstige Dünndarm-Dickdarm-Anastomose                            |
|           |  | 45.94↔    | Dickdarm-Dickdarm-Anastomose                                     |
|           |  | 45.95↔    | Anastomose zum Anus  |
|           |  | 46.01↔    | Exteriorisation des Dünndarms                                    |

|           |  |           |  |
|-----------|--|-----------|--|
| 46.02↔    | Resektion eines exteriorisierten Dünndarmsegments              | 46.85.12↔ | Dilatation des Darms, Bougierung des Darmes, laparoskopisch      |
| 46.03↔    | Exteriorisation des Dickdarms                                  | 46.85.21↔ | Dilatation d Darms, Dilatation d Dünndarms, offen chir           |
| 46.04↔    | Resektion eines exteriorisierten Dickdarmsegments              | 46.85.22↔ | Dilatation des Darms, Dilatation des Dünndarms, laparoskopisch   |
| 46.10↔    | Kolostomie, n.n.bez.   | 46.85.31↔ | Dilatation d Darms, Dilatation d Dickdarms, offen chir           |
| 46.11↔    | Temporäre Kolostomie   | 46.85.32↔ | Dilatation des Darms, Dilatation des Dickdarms, laparoskopisch   |
| 46.13↔    | Permanente Kolostomie  | 46.91↔    | Myotomie am Colon sigmoideum                                     |
| 46.14↔    | Verzögerte Eröffnung einer Kolostomie                          | 46.92↔    | Myotomie am übrigen Kolon, ausser Sigmoid                        |
| 46.20↔    | Ileostomie, n.n.bez.   | 46.93↔    | Revision einer Dünndarmanastomose                                |
| 46.21↔    | Temporäre Ileostomie   | 46.94↔    | Revision einer Dickdarmanastomose                                |
| 46.22↔    | Kontinente Ileostomie  | 46.97.00↔ | Darmtransplantation, n.n.bez.                                    |
| 46.23↔    | Sonstige permanente Ileostomie                                 | 46.97.10↔ | Darmtransplantation, DünndRetx während dess stat Aufnh           |
| 46.24↔    | Verzögerte Eröffnung einer Ileostomie                          | 46.97.99↔ | Darmtransplantation, sonstige                                    |
| 46.31↔    | Verzögerte Eröffnung einer anderen Enterostomie                | 46.99.10↔ | Sonstige Operationen am Darm, Dekompression des Darmes           |
| 46.33↔    | Anlage eines Duodenostomie                                     | 46.99.21↔ | So Op a Darm, EndoLoop und Clippen a Darm, offen chir            |
| 46.34↔    | Offen chirurgische Anlage einer Jejunostomie                   | 46.99.22↔ | So Op a Darm, EndoLoop und Clippen a Darm, laparask              |
| 46.39.00↔ | Sonstige Enterostomie, n.n.bez.                                | 46.99.31↔ | Sonstige Operationen a Darm, Injekt a Darm, offen chir           |
| 46.39.10↔ | Sonstige Enterostomie, Anlage einer Bishop-Koop-Anastomose     | 46.99.32↔ | Sonstige Operationen am Darm, Injektion am Darm, laparoskopisch  |
| 46.39.99↔ | Sonstige Enterostomie, sonstige                                | 46.99.41↔ | So Op a Darm, Transduod Drain e Pankrzyst, offen chir            |
| 46.40↔    | Revision eines intestinalen Stomas, n.n.bez.                   | 46.99.42↔ | So Op a Darm, Transduod Drain e Pankrzyst, laparask              |
| 46.41.00↔ | Revision eines Dünndarm-Stomas, n.n.bez.                       | 46.99.51↔ | S Op a Dm, Enl o Wchs e N slbpx Prth a Dm, offn chr              |
| 46.41.10↔ | Rev e DünndStomas, Plast Erw o Eineng e DünndStomas            | 46.99.52↔ | S Op a Dm, Enl o Wchs e N slbpx Prth a Dm, lprsk                 |
| 46.41.11↔ | Revision e DünndStomas, Neueinpflanzung e DünndStomas          | 46.99.61↔ | S Op a Dm, Enl o Wchs e slbpx Prth a Dm, offn chr                |
| 46.41.12↔ | Rev e DünndStomas, Abtr d vorverl Teiles e DünndStomas         | 46.99.62↔ | S Op a Dm, Enl o Wchs e slbpx Prth a Dm, lprsk                   |
| 46.41.20↔ | Rv e DünndStms, Umwld e DünndStms i ein kntn Stm               | 46.99.71↔ | Sonstige Op a Darm, Entf e Prothese, offen chir                  |
| 46.41.99↔ | Revision eines Dünndarm-Stomas, sonstige                       | 46.99.72↔ | Sonstige Operationen a Darm, Entf e Prothese, laparask           |
| 46.42↔    | Plastische Rekonstruktion an einer Perikolostomie-Hernie       | 46.99.80↔ | Sonstige Operationen am Darm, Durchtrennung der Laddschen Bänder |
| 46.43.00↔ | Sonstige Revision eines künstlichen Dickdarmstomas, n.n.bez.   | 46.99.91↔ | Sonstige Operationen am Darm, offen chirurgisch                  |
| 46.43.10↔ | So Rev e künstl Dickdarmst, Plast Erw o Eineng e Kolost        | 46.99.92↔ | Sonstige Operationen am Darm, laparoskopisch                     |
| 46.43.11↔ | So Rev e künstl Dickdarmst, Neueinpflanzung e Kolost           | 48.0↔     | Proktotomie  |
| 46.43.12↔ | S Rv e künstl Dckdarmst, Abtr d vorverl Teils e Klist          | 48.1↔     | Proktostomie   |
| 46.43.20↔ | S Rv e künstl Dckdarmst, Umwld e Klist i ein kntn Stm          | 48.21↔    | Transabdominale Rektosigmoidoskopie                              |
| 46.43.99↔ | Sonstige Revision eines künstlichen Dickdarmstomas, sonstige   | 48.35.00↔ | Lokale Exzision von rektaler Läsion oder Gewebe, n.n.bez.        |
| 46.50↔    | Verschluss eines intestinalen Stomas, n.n.bez.                 | 48.35.10↔ | Lk Exz rkt Läs Gw, Lk Schlgr, sbm Exz Vlwz rkt Läs Gw, endsk     |
| 46.51.00↔ | Verschluss eines Dünndarm-Stomas, n.n.bez.                     | 48.35.11↔ | Lk Exz rkt Läs Gw, Lk Schlgr, sbm Exz Vlwz rkt Läs Gw, s Zg      |
| 46.51.10↔ | Verschluss eines doppelläufigen Dünndarm-Stomas                | 48.35.20↔ | Lk Exz v rkt Läs o Gw, Lk Thmoablation v rkt Läs o Gw            |
| 46.51.20↔ | Verschluss eines endständigen Dünndarm-Stomas                  | 48.35.21↔ | Lk Exz v rkt Läs o Gw, Phtdyn Thr v rkt Läs o Gw                 |
| 46.51.99↔ | Verschluss eines Dünndarm-Stomas, sonstige                     | 48.35.29↔ | Lok Exz v rekt Läs o Gew, So Lok Destr v rekt Läs o Gew          |
| 46.52.00↔ | Verschluss einer Kolostomie, n.n.bez.                          | 48.35.99↔ | Lokale Exzision von rektaler Läsion oder Gewebe, sonstige        |
| 46.52.10↔ | Verschluss einer doppelläufigen Kolostomie                     | 48.36↔    | [Endoskopische] Polypektomie am Rektum                           |
| 46.52.20↔ | Verschluss einer endständigen Kolostomie                       | 48.41↔    | Submuköse Rektumresektion nach Soave                             |
| 46.52.99↔ | Verschluss einer Kolostomie, sonstige                          | 48.49↔    | Sonstige Rektumresektion mit Durchzugsverfahren                  |
| 46.61↔    | Fixierung des Dünndarms an der Bauchwand                       | 48.5x.00↔ | Abdominoperineale Rektumresektion, n.n.bez.                      |
| 46.62↔    | Sonstige Fixierung des Dünndarms                               | 48.5x.10↔ | Abdmpr Rktrs, Abdmpr, abdmskr u (skr) pmeal Rktrs                |
| 46.63↔    | Fixierung des Dickdarms an der Bauchwand                       | 48.5x.11↔ | Abdomper Rektres, Erw Abdomper und abdomsakr Rektres             |
| 46.64↔    | Sonstige Fixierung des Dickdarms                               | 48.5x.99↔ | Abdominoperineale Rektumresektion, sonstige                      |
| 46.71↔    | Naht einer Duodenalverletzung                                  | 48.61↔    | Transsakrale Rektosigmoidektomie                                 |
| 46.72.11↔ | Verschluss einer Duodenalfistel, offen chirurgisch             | 48.62↔    | Anteriore Rektumresektion mit gleichzeitiger Kolostomie          |
| 46.72.12↔ | Verschluss einer Duodenalfistel, laparoskopisch                | 48.63.00↔ | Sonstige anteriore Rektumresektion, n.n.bez.                     |
| 46.73↔    | Naht einer Dünndarmverletzung, ausgenommen Duodenum            | 48.63.10↔ | Sonstige Ant Rektumresektion, Erweiterte Ant Resektion           |
| 46.74.11↔ | Verschluss einer Dünndfist, ausgen Duodenum, offen chir        | 48.63.99↔ | Sonstige anteriore Rektumresektion, sonstige                     |
| 46.74.12↔ | Verschluss einer Dünndfist, ausgen Duod, laparoskopisch        | 48.64.00↔ | Posteriore Rektumresektion, n.n.bez.                             |
| 46.75↔    | Naht einer Dickdarmverletzung                                  | 48.64.10↔ | Pst Rktrs, Pst Rktrs m Entrstrm u Blindvrchluss                  |
| 46.76.11↔ | Verschluss einer Dickdarmfistel, offen chirurgisch             | 48.64.99↔ | Posteriore Rektumresektion, sonstige                             |
| 46.76.12↔ | Verschluss einer Dickdarmfistel, laparoskopisch                | 48.65↔    | Rektumresektion nach Duhamel                                     |
| 46.79.10↔ | Sonstige Reko a Darm, Nht e sonstigen Darmverletzung           | 48.69.00↔ | Sonstige Rektumresektion, n.n.bez.                               |
| 46.79.21↔ | So Reko a Darm, Verschl e sonst Darmfistel, offen chir         | 48.69.10↔ | So Rektres, So Rektres m Enterstoma u Blindverschluss            |
| 46.79.22↔ | So Reko a Darm, Verschluss e sonst Darmfistel, laparask        | 48.69.11↔ | So Rektres, So Rektres oh Sphinktererhaltung                     |
| 46.79.30↔ | S Rk a Dm, Erweiterngs Vrschmälmngsplstk a Dm                  | 48.69.99↔ | Sonstige Rektumresektion, sonstige                               |
| 46.79.31↔ | S Rk a Dm, Lngtdnl Drmvrlängrng n Bianch                       | 48.71↔    | Naht einer Rektumverletzung                                      |
| 46.79.32↔ | S Rk a Dm, Sriell tmsvrs Entrplstie [STEP]                     | 48.72↔    | Verschluss einer Proktostomie                                    |
| 46.79.39↔ | Sonstige Rekonstruktion am Darm, Sonstige Darmverlängerung     | 48.73↔    | Verschluss einer anderen rektalen Fistel                         |
| 46.79.40↔ | Sonstige Rekonstruktion a Darm, Anl e Reservoirs, Dünnd        | 48.74↔    | Rektorektostomie   |
| 46.79.41↔ | Sonstige Rekonstruktion a Darm, Anl e Reservoirs, Dickd        | 48.75↔    | Abdominale Rektopexie  |
| 46.79.50↔ | Sonstige Reko a Darm, Revision e Reservoirs, Dünnd             | 48.76.00↔ | Sonstige Rektopexie, n.n.bez.                                    |
| 46.79.51↔ | Sonstige Reko a Darm, Revision e Reservoirs, Dickd             | 48.76.10↔ | Sonstige Rektopexie, Rektopexie durch Rectotomia posterior       |
| 46.79.99↔ | Sonstige Rekonstruktion am Darm, sonstige                      | 48.76.11↔ | Sonstige Rektopexie, Extraanale Mukosaresektion ( Rehn-Delorme)  |
| 46.80↔    | Intra-abdominale Manipulation am Darm, n.n.bez.                | 48.76.99↔ | Sonstige Rektopexie, sonstige                                    |
| 46.81↔    | Intra-abdominale Manipulation am Dünndarm                      |           |  |
| 46.82↔    | Intra-abdominale Manipulation am Dickarm                       |           |  |
| 46.85.11↔ | Dilatation des Darms, Bougierung des Darmes, offen chirurgisch |           |  |



|           |  |           |   |
|-----------|--|-----------|---|
| 48.79↔    | Sonstige Rekonstruktion am Rektum                              | 51.81↔    | Dilatation des Sphincter Oddii                                  |
| 48.81↔    | Inzision am Perirektalgewebe                                   | 51.83↔    | Plastische Rekonstruktion des Sphincter pancreaticus            |
| 48.82↔    | Exzision von Perirektalgewebe                                  | 51.91↔    | Versorgung einer Gallenblasenverletzung                         |
| 48.91↔    | Inzision einer Rektumstriktur                                  | 51.92↔    | Verschluss einer Cholezystostomie                               |
| 48.93↔    | Verschluss einer perirektalen Fistel                           | 51.93↔    | Verschluss einer anderen Gallenfistel                           |
| 49.01↔    | Inzision eines Perianalabszesses                               | 51.94↔    | Revision einer Gallenwegsanastomose                             |
| 49.02↔    | Sonstige Inzision am Perianalgewebe                            | 51.95.20↔ | Entfernen e Endoprothese aus d Gallengang, offen chir           |
| 49.03↔    | Exzision von Marisken  | 51.95.21↔ | Entfernen einer Endoprothese aus dem Gallengang, laparoskopisch |
| 49.04↔    | Sonstige Exzision am Perianalgewebe                            | 51.99.00↔ | Sonstige Operation an den Gallenwegen, n.n.bez.                 |
| 49.11↔    | Anale Fistulotomie   | 51.99.10↔ | So Op an D Gallwg, Extrakt v Stein aus and Gallgängen           |
| 49.12↔    | Anale Fistulektomie  | 51.99.11↔ | Sonstige Op an D Gallwegen, Destr an D Gallgängen               |
| 49.39↔    | So lok Exz oder Destr von Läsion oder Gew am Anus              | 51.99.12↔ | Sonstige Op an D Gallwegen, Einl e Drain i D Gallgang           |
| 49.6↔     | Exzision am Anus   | 51.99.13↔ | Sonstige Op an D Gallwegen, Blutstill an D Gallgängen           |
| 49.71↔    | Naht einer Verletzung am Anus                                  | 51.99.14↔ | Sonstige Op an D Gallwegen, Revision an D Gallgängen            |
| 49.73↔    | Verschluss einer Analfistel                                    | 51.99.20↔ | S Op an D Gllwg, Enl o Wchs e N slbpx Stnt (Prth), offn chr     |
| 49.79.00↔ | Sonstige Rekonstruktion am Analsphinkter, n.n.bez.             | 51.99.21↔ | S Op an D Gllwg, Enl o Wchs v mhr N slbpx Stnt (Prth), offn chr |
| 49.79.10↔ | Sonstige Rekonstruktion a Analsph, Anteriore Anorektpl         | 51.99.30↔ | S Op an D Gllwg, Enl o Wchs e N slbpx Stnt (Prth), lprsk        |
| 49.79.11↔ | Sonstige Reko a Analsph, Post sagittale Anorektpl              | 51.99.31↔ | S Op an D Gllwg, Enl o Wchs v mhr N slbpx Stnt (Prth), lprsk    |
| 49.79.12↔ | S Rk a Anlsph, Erw Pst sgt Anrktpl m Engrffn an Nchbrgrnn      | 51.99.40↔ | S Op an D Gllwg, Enl o Wchs e slbpx Stnt (Prth), offn chr       |
| 49.79.13↔ | S Rk a Anlsph, Abdmp r o skroabdmnprmeal Drchzgsprtion         | 51.99.41↔ | S Op an D Gllwg, Enl o Wchs v 2 slbpx Stnt (Prth), offn chr     |
| 49.79.14↔ | Sonstige Rekonstruktion am Analsphinkter, Anoproktoplastik     | 51.99.42↔ | S Op an D Gllwg, Enl o Wchs v 3 slbpx Stnt (Prth), offn chr     |
| 49.79.15↔ | So Reko a Analsph, So Plast Reko b anorektalen Anom            | 51.99.43↔ | S Op an D Gllwg, Enl o Wchs v 4 slbpx Stnt (Prth), offn chr     |
| 49.79.99↔ | Sonstige Rekonstruktion am Analsphinkter, sonstige             | 51.99.44↔ | S Op an D Gllwg, Enl o Wchs v 5 slbpx Stnt (Prth), offn chr     |
| 50.0↔     | Hepatotomie  | 51.99.45↔ | S Op an D Gllwg,Enl o Wchs v6o mhr slbpx Stnt(Prth),offn chr    |
| 50.12↔    | Offene Biopsie an der Leber                                    | 51.99.50↔ | S Op an D Gllwg, Enl o Wchs e slbpx Stnt (Prth), lprsk          |
| 50.14↔    | Laparoskopische Leberbiopsie                                   | 51.99.51↔ | S Op an D Gllwg, Enl o Wchs v 2 slbpx Stnt (Prth), lprsk        |
| 50.3x.00↔ | Lobektomie der Leber, n.n.bez.                                 | 51.99.52↔ | S Op an D Gllwg, Enl o Wchs v 3 slbpx Stnt (Prth), lprsk        |
| 50.3x.01↔ | Lobekt/Hemihepa/Res mehr Lebersegm auss TrPl                   | 51.99.53↔ | S Op an D Gllwg, Enl o Wchs v 4 slbpx Stnt (Prth), lprsk        |
| 50.3x.08↔ | Lebersegmentresekt, sonstige oder nnbez, auss TrPl             | 51.99.54↔ | S Op an D Gllwg, Enl o Wchs v 5 slbpx Stnt (Prth), lprsk        |
| 50.3x.11↔ | Lobekt/Hemihepa/Res me Lebersegm z LebSpend                    | 51.99.55↔ | S Op an D Gllwg, Enl o Wchs v 6 o mhr slbpx Stnt (Prth), lprsk  |
| 50.3x.18↔ | So oder nnbez anatomische Leberresektion, z TrPl               | 51.99.91↔ | Sonstige Op an D Gallwegen, Sonstige Reko d Gallwegen           |
| 50.4x.00↔ | Totale Hepatektomie, n.n.bez.                                  | 51.99.99↔ | Sonstige Operation an den Gallenwegen, sonstige                 |
| 50.4x.99↔ | Totale Hepatektomie, sonstige                                  | 52.12↔    | Offene Biopsie am Pankreas                                      |
| 50.61.00↔ | Verschluss einer Leberverletzung, n.n.bez.                     | 52.4↔     | Interne Drainage einer Pankreaszyste                            |
| 50.61.10↔ | Verschluss einer Leberverletzung, durch Naht                   | 52.51.00↔ | Proximale Pankreatektomie, n.n.bez.                             |
| 50.61.11↔ | Verschluss einer Leberverletzung, durch Tamponade              | 52.51.10↔ | Proximale Pankreatektomie, pyloruserhaltend                     |
| 50.61.12↔ | Verschluss einer Leberverletzung, durch Omentumplastik         | 52.51.20↔ | Proximale Pankreatektomie, duodenumhaltend                      |
| 50.61.99↔ | Verschluss einer Leberverletzung, sonstige                     | 52.51.99↔ | Proximale Pankreatektomie, sonstige                             |
| 50.69.00↔ | Sonstige Rekonstruktion an der Leber, n.n.bez.                 | 52.52↔    | Kaudale Pankreatektomie   |
| 50.69.10↔ | Sonstige Rekonstruktion an der Leber durch Naht                | 52.53↔    | Radikale subtotale Pankreatektomie                              |
| 50.69.11↔ | Sonstige Rekonstruktion an der Leber durch Tamponade           | 52.59↔    | Sonstige partielle Pankreatektomie                              |
| 50.69.12↔ | Sonstige Rekonstruktion an der Leber durch Omentumplastik      | 52.6x.00↔ | Totale Pankreatektomie, n.n.bez.                                |
| 50.69.99↔ | Sonstige Rekonstruktion an der Leber, sonstige                 | 52.6x.99↔ | Totale Pankreatektomie, sonstige                                |
| 51.21↔    | Sonstige partielle Cholezystektomie                            | 52.7↔     | Radikale Pankreatikoduodenektomie                               |
| 51.22.00↔ | Cholezystektomie, n.n.bez.                                     | 52.92↔    | Sondierung des Ductus pancreaticus                              |
| 51.22.10↔ | Cholezyekt, Cholezyekt oh operative Rev d Gallgänge            | 52.95.00↔ | Sonstige Operation am Pankreas, n.n.bez.                        |
| 51.22.11↔ | Cholezyekt, Cholezyekt m operativer Rev d Gallgänge            | 52.95.10↔ | S Op a Pnkr, Extrkt v Stein(n) aus d Dct pncr, offn chr         |
| 51.22.12↔ | Cholezystektomie, Erweiterte Cholezystektomie                  | 52.95.11↔ | S Op a Pnkr, Extrkt v Stein(n) aus d Dct pncr, lprsk            |
| 51.22.99↔ | Cholezystektomie, sonstige                                     | 52.95.20↔ | Sonstige Op a Pankreas, Dilat d Duct pancr, laparask            |
| 51.23↔    | Laparoskopische Cholezystektomie                               | 52.95.30↔ | So Op a Pankr, Einl e Drain i D Pankrgang, offen chir           |
| 51.24↔    | Partielle laparoskopische Cholezystektomie                     | 52.95.31↔ | So Op a Pankr, Einl e Drain i D Pankrgang, laparask             |
| 51.31↔    | Anastomose zwischen Gallenblase und hepatischen Gängen         | 52.95.40↔ | S Op a Pnkr,Enl o Wchs N slbpx Stnt(Prth)i Pnkrng,offn chr      |
| 51.32↔    | Anastomose zwischen Gallenblase und Darm                       | 52.95.41↔ | S Op a Pnkr, Enl o Wchs e N slbpx Stnt (Prth) i D Pnkrng, lprsk |
| 51.33↔    | Anastomose zwischen Gallenblase und Pankreas                   | 52.95.50↔ | S Op a Pnkr,Enl o Wchs slbpx Stnt(Prth)i D Pnkrng,offn chr      |
| 51.34↔    | Anastomose zwischen Gallenblase und Magen                      | 52.95.51↔ | S Op a Pnkr, Enl o Wchs e slbpx Stnt (Prth) i D Pnkrng, lprsk   |
| 51.35↔    | Sonstige Anastomose der Gallenblase                            | 52.95.60↔ | Sonstige Op a Pankr, Plast Reko d Duct pancr, laparask          |
| 51.36↔    | Choledochenterostomie  | 52.95.70↔ | Sonstige Op a Pankr, Plastische Rekonstruktion d Pankr          |
| 51.37↔    | Anastomose zwischen Ductus hepaticus und Gastrointestinaltrakt | 52.95.90↔ | Sonstige Op a Pankreas, Sonstige endosk Op a Pankreas           |
| 51.39↔    | Sonstige Gallenganganastomose                                  | 52.95.99↔ | Sonstige Operation am Pankreas, sonstige                        |
| 51.42↔    | Explor des Duct choledoch zur Beheb e and Obstr                | 52.96↔    | Anastomose des Pankreas   |
| 51.43↔    | Einsetzen eines choledHepat Katheters zur Dekomp               | 52.99.00↔ | Sonstige offene Operation am Pankreas, n.n.bez.                 |
| 51.49↔    | Inzision anderer Gallengänge zur Behebung einer Obstruktion    | 52.99.10↔ | Sonstige off Op a Pankreas, Dilat d Duct pancreaticus           |
| 51.51↔    | Exploration des Ductus choledochus                             | 52.99.20↔ | Sonstige off Op a Pankr, Plast Reko d Duct pancr                |
| 51.59↔    | Inzision eines anderen Gallengangs                             | 52.99.99↔ | Sonstige offene Operation am Pankreas, sonstige                 |
| 51.61↔    | Exzision eines Zystikusrestes                                  | 53.41↔    | Operation einer Umbilikalhernie mit Transplantat oder Prothese  |
| 51.62↔    | Exz der Amp Vateri (mit Reimpl des Duct choledoch)             | 53.49↔    | Sonstige Operation einer Umbilikalhernie                        |
| 51.71↔    | Einfache Naht am Ductus choledochus                            | 53.51↔    | Operation einer Narbenhernie                                    |
| 51.72↔    | Choledochoplastik  | 53.61↔    | Operation einer Narbenhernie mit Transplantat oder Prothese     |
| 51.79↔    | Plastische Rekonstruktion anderer Gallenwege                   | 53.7↔     | Operation einer Zwerchfellhernie, abdominaler Zugang            |

|           |   |           |   |
|-----------|---|-----------|---|
| 53.80↔    | OP einer ZwerchfHern durch thor Zugang, n.n.bez.                | 54.99.99↔ | Sonstige Operationen in der Abdominal-Region, sonstige          |
| 53.81↔    | Plikatur des Zwerchfells  | 55.02.11↔ | Nephrostomie, offen chirurgisch                                 |
| 53.82↔    | Operation einer parasternalen Hernie                            | 55.11↔    | Pyelotomie  |
| 54.0x.00↔ | Inzision an der Bauchwand, n.n.bez.                             | 55.12↔    | Pyelostomie   |
| 54.0x.10↔ | Inzision an d Bauchw, Extraperitoneale Drain d Bauchw           | 55.31↔    | Marsupialisation einer Läsion an der Niere                      |
| 54.0x.99↔ | Inzision an der Bauchwand, sonstige                             | 55.32↔    | Offene Exzision von Läsion oder Gewebe an der Niere             |
| 54.11↔    | Probeparotomie  | 55.34↔    | Laparoskopische Exzision von Läsion oder Gewebe an der Niere    |
| 54.12.00↔ | Wiedereröffnung einer kürzlichen Laparotomie, n.n.bez.          | 55.39.00↔ | So Lok Exz o Destr von Läs o Gew an d Niere, n.n.bez.           |
| 54.12.10↔ | Wiedereröffn e kürzlichen Laparot, SecondlookLaparot            | 55.39.10↔ | S Lk Exz o Dstr v Läs o Gw an d Nier, Exz urtrnsk               |
| 54.12.99↔ | Wiedereröffnung einer kürzlichen Laparotomie, sonstige          | 55.39.20↔ | S Lk Exz o Dstr v Läs o Gw an d Nier, Dstr, Prktrmsrnl          |
| 54.19.00↔ | Sonstige Laparotomie, n.n.bez.                                  | 55.39.21↔ | S Lk Exz o Dstr v Läs o Gw an d Nier, Dstr, urtrnsk             |
| 54.19.10↔ | Sonstige Laparotomie, Laparotomie mit Drainage                  | 55.39.22↔ | S Lk Exz o Dstr v Läs o Gw an d Nier, Dstr, offn chr            |
| 54.19.99↔ | Sonstige Laparotomie, sonstige                                  | 55.39.23↔ | S Lk Exz o Dstr v Läs o Gw an d Nier, Dstr, lprsk               |
| 54.21.00↔ | Laparoskopie, n.n.bez.  | 55.39.29↔ | S Lk Exz o Dstr v Läs o Gw an d Nier, Dstr, S Zg                |
| 54.21.10↔ | Laparoskopie, Diagnostische Laparoskopie                        | 55.39.99↔ | So Lok Exz o Destr von Läs o Gew an d Niere, So                 |
| 54.21.20↔ | Laparoskopie, Zugangsweg f Chir (Ther) Interventionen           | 55.4↔     | Partielle Nephrektomie  |
| 54.21.30↔ | Laparoskopie, Laparoskopie mit Drainage                         | 55.51.00↔ | Nephroureterektomie, n.n.bez.                                   |
| 54.21.99↔ | Laparoskopie, sonstige  | 55.51.01↔ | Nephroureterektomie, ausser zur Transplantation                 |
| 54.22.00↔ | Biopsie an Bauchwand oder Nabel, n.n.bez.                       | 55.51.02↔ | Nephrektomie zur Transplantation, Lebendspende                  |
| 54.22.10↔ | Geschlossene [Nadel-] Biopsie an Bauchwand oder Nabel           | 55.51.99↔ | Nephroureterektomie, sonstige                                   |
| 54.22.20↔ | Offene Biopsie an Bauchwand oder Nabel                          | 55.52↔    | Nephrektomie einer belassenen Niere                             |
| 54.22.99↔ | Biopsie an Bauchwand oder Nabel, sonstige                       | 55.53↔    | Entfernen einer transplantierten oder abgestossenen Niere       |
| 54.23↔    | Biopsie am Peritoneum   | 55.54↔    | Beidseitige Nephrektomie  |
| 54.3x.00↔ | Exz o Destr von Läs o Gew an Bauchw o Nabel, n.n.bez.           | 55.61↔    | Autotransplantation einer Niere                                 |
| 54.3x.10↔ | Exz o Dstr v Läs o Gw an Bauchw o Nbl, Omphlktmie               | 55.7↔     | Nephropexie   |
| 54.3x.19↔ | Exz/DstrLäs/Gw an Bauchw/Nbl, ExzLäs/Gw an Bauchw/Nbl           | 55.81↔    | Naht einer Rissverletzung an der Niere                          |
| 54.3x.20↔ | Exz/DstrLäs/Gw an Bauchw/Nbl, DstrLäs/Gw an Bauchw/Nbl          | 55.82↔    | Verschluss einer Nephrostomie und Pyelostomie                   |
| 54.3x.99↔ | Exz o Destr von Läs o Gew an Bauchw o Nabel, sonstige           | 55.83↔    | Verschluss von anderen Nierenfisteln                            |
| 54.51↔    | Laparoskopische Lösung von peritonealen Adhäsionen              | 55.85↔    | Symphysiotomie einer Hufeisenniere                              |
| 54.59↔    | Sonstige Lösung von peritonealen Adhäsionen                     | 55.86↔    | Anastomose an der Niere   |
| 54.61↔    | Wiederverschluss einer postoperativen abdominalen Wunddehiszenz | 55.87↔    | Plastische Rekonstruktion am pyeloureteralen Übergang           |
| 54.62↔    | Verzögerter Verschluss einer granulierenden Abdominalwunde      | 55.89↔    | Sonstige plastische Rekonstruktion an der Niere                 |
| 54.63.00↔ | Sonstige Naht an der Bauchwand, n.n.bez.                        | 55.91↔    | Nierendekapsulation   |
| 54.63.10↔ | Sonstige Nht an d Bauchw, Nht e Verletzung an d Bauchw          | 55.96↔    | Sonstige Injektion einer therapeutischen Substanz in eine Niere |
| 54.63.99↔ | Sonstige Naht an der Bauchwand, sonstige                        | 55.99.00↔ | Sonstige Operationen an der Niere, n.n.bez.                     |
| 54.64.00↔ | Naht am Peritoneum, n.n.bez.                                    | 55.99.10↔ | Sonstige Op an d Niere, Revisionsoperation an d Niere           |
| 54.64.10↔ | Nht a Prtn, Nht v Msntrium, Omntm mjs o mns (n Vrtz)            | 55.99.99↔ | Sonstige Operationen an der Niere, sonstige                     |
| 54.64.99↔ | Naht am Peritoneum, sonstige                                    | 56.0x.00↔ | Transurethr Entf e Obstr von Uret u Nierenbec, n.n.bez.         |
| 54.71.00↔ | Versorgung einer Gastroschisis, n.n.bez.                        | 56.0x.10↔ | Trmsrthr Entf e Obstr v Urt u Niembc, Entf e Hrnt               |
| 54.71.10↔ | Versorgung einer Gastroschisis, mit Transplantat oder Prothese  | 56.0x.11↔ | Transurethr Entf e Obstr v Uret u Nierenbec, Entf e Fk          |
| 54.71.99↔ | Versorgung einer Gastroschisis, sonstige                        | 56.0x.99↔ | Transurethr Entf e Obstr von Ureter und Nierenbec, So           |
| 54.72↔    | Sonstige Rekonstruktion an der Bauchwand                        | 56.1x.00↔ | Ureterale Meatotomie, n.n.bez.                                  |
| 54.73↔    | Sonstige Rekonstruktion am Peritoneum                           | 56.1x.10↔ | Ureterale Meatotomie, perkutan-transvesikal                     |
| 54.74↔    | Sonstige Rekonstruktion am Omentum                              | 56.1x.11↔ | Ureterale Meatotomie, transurethral                             |
| 54.75↔    | Sonstige Rekonstruktion am Mesenterium                          | 56.1x.12↔ | Ureterale Meatotomie, offen-chirurgisch                         |
| 54.92↔    | Entfernen eines Fremdkörpers aus der Peritonealhöhle            | 56.1x.99↔ | Ureterale Meatotomie, sonstige                                  |
| 54.95↔    | Inzision des Peritoneums  | 56.2x.00↔ | Ureterotomie, n.n.bez.  |
| 54.99.00↔ | Sonstige Operationen in der Abdominal-Region, n.n.bez.          | 56.2x.10↔ | Ureterotomie, perkutan-transrenal                               |
| 54.99.10↔ | Einsatz eines Klammernahtgerätes, n.n.bez.                      | 56.2x.11↔ | Ureterotomie, perkutantransrenal mit Entf e Hamst               |
| 54.99.11↔ | Einsatz eines zirkulären Klammernahtgerätes, offen chirurgisch  | 56.2x.20↔ | Ureterotomie, ureterorenoskopisch                               |
| 54.99.12↔ | Ens e zrlklärm Klmmrnhtgräts, übr vrbsthnd Körperöffnng         | 56.2x.30↔ | Ureterotomie, offen chirurgisch                                 |
| 54.99.13↔ | Einsatz eines linearen Klammernahtgerätes, offen chirurgisch    | 56.2x.40↔ | Ureterotomie, laparoskopisch                                    |
| 54.99.14↔ | Einsatz eines linearen Klammernahtgerätes, laparoskopisch       | 56.2x.99↔ | Ureterotomie, sonstige  |
| 54.99.19↔ | Einsatz eines Klammernahtgerätes,sonstige                       | 56.40↔    | Ureterektomie, n.n.bez.   |
| 54.99.20↔ | Art d verwendeten Mat f Gewers und Gewerst, n.n.bez.            | 56.41.00↔ | Partielle Ureterektomie, n.n.bez.                               |
| 54.99.21↔ | Nicht resorbierbares Material ohne Beschichtung                 | 56.41.10↔ | Part Ureterektomie, Res d Ureterostiums, Perktransves           |
| 54.99.22↔ | Nicht resorbierbares Material mit antimikrobieller Beschichtung | 56.41.11↔ | Part Ureterektomie, Res d Ureterostiums, transurethral          |
| 54.99.23↔ | Nicht resorbierbares Material mit Titanbeschichtung             | 56.41.12↔ | Part Ureterektomie, Res d Ureterostiums, offen chir             |
| 54.99.24↔ | Nicht resorbierbares Material, mit sonstiger Beschichtung       | 56.41.20↔ | Partielle Ureterektomie, offen chirurgisch                      |
| 54.99.25↔ | Composite-Material  | 56.41.21↔ | Partielle Ureterektomie, laparoskopisch                         |
| 54.99.26↔ | (Teil-) resorbierbares Material, synthetisch                    | 56.41.30↔ | Partielle Ureterektomie, Resektion eines Ureterstumpfes         |
| 54.99.27↔ | (Teil-) resorbierbares Material, biologisch                     | 56.41.40↔ | Resektion einer Ureterozele, transurethral                      |
| 54.99.29↔ | Art d verwendeten Mat f Gewers und Gewerst, sonstige            | 56.41.41↔ | Resektion einer Ureterozele, offen chirurgisch                  |
| 54.99.30↔ | S Op i d AbdRg, Rs v Gw i d Bauchrg oh schr Orgnuordnung        | 56.41.49↔ | Resektion einer Ureterozele, sonstiger Zugang                   |
| 54.99.40↔ | So Op i d AbdReg, Rev e kutperit Fistel ( Kathverwsys)          | 56.41.99↔ | Partielle Ureterektomie, sonstige                               |
| 54.99.41↔ | S Op i d AbdRg, Entf o Vrschl e ktptr Fstl (Kthvrwsys)          | 56.42↔    | Totale Ureterektomie  |
| 54.99.50↔ | So Op i d AbdReg, Anl e temp Bauchwandverschlusses              | 56.51.00↔ | Aufbau einer kutanen Ureteroileostomie, n.n.bez.                |
| 54.99.60↔ | Sonstige Operationen in der Abdominal-Region, Lumbotomie        | 56.51.10↔ | Aub kt Urtst,Urtleoktst [IICon]/Urtklktst [KIn/SgmCon],of chr   |
| 54.99.61↔ | Sonstige Operationen in der Abdominal-Region, Relumbotomie      | 56.51.11↔ | Ab Urtlst,Urtleoktst [IICon]/Urtklktst [KIn/SgmCon],lprsk       |

|           |   |           |  |
|-----------|---|-----------|--|
| 56.51.12↔ | Afb e kt Urtlst, m Dmnrtrpt [Cnduit] (N kntn Stm), S Zg       | 57.6x.99↔ | Partielle Zystektomie, sonstige                                  |
| 56.51.20↔ | Afb e kt Urtlst, Umwdl e and sprvs Hrnl i e ktn Urtlst        | 57.71.00↔ | Radikale Zystektomie, n.n.bez.                                   |
| 56.51.30↔ | Aufb e kut Ureteroileostomie, m Darmres (kontin Stoma)        | 57.71.10↔ | Rad Zystektomie, oh Urethrektomie, b Mann, offen chir            |
| 56.51.99↔ | Aufbau einer kutanen Ureteroileostomie, sonstige              | 57.71.11↔ | Rad Zystektomie, oh Urethrektomie, b Mann, laparask              |
| 56.52.00↔ | Revision einer kutanen Ureteroileostomie, n.n.bez.            | 57.71.20↔ | Rad Zystektomie, m Urethrektomie, b Mann, offen chir             |
| 56.52.10↔ | Rev e kut Ureteroileostomie, m Darminterponat [Conduit]       | 57.71.21↔ | Radikale Zystektomie, m Urethrektomie, b Mann, laparask          |
| 56.52.20↔ | Rev e kut Ureteroileostomie, m Darmres (kontin Stoma)         | 57.71.30↔ | Rad Zystektomie, oh Urethrektomie, b d Frau, offen chir          |
| 56.52.99↔ | Revision einer kutanen Ureteroileostomie, sonstige            | 57.71.31↔ | Rad Zystektomie, oh Urethrektomie, b d Frau, laparask            |
| 56.61.00↔ | Aufbau einer anderen kutanen Ureterostomie, n.n.bez.          | 57.71.40↔ | Rad Zystektomie, m Urethrektomie, b d Frau, offen chir           |
| 56.61.10↔ | Afb e and kt Urtrst, Urtrkneostmie u Trnsrtrkneostmie, lprsk  | 57.71.41↔ | Rad Zystektomie, m Urethrektomie, b d Frau, laparask             |
| 56.61.20↔ | Afb e and kt Urtrst, Umwdl e and sprvs Hrnl i e ktn Urtrst    | 57.71.50↔ | Rad Zystekt, BeEviszeration (Exent) b Mann, offen chir           |
| 56.61.99↔ | Aufbau einer anderen kutanen Ureterostomie, sonstige          | 57.71.51↔ | Rad Zystekt, BeEviszeration (Exent) b Mann, laparask             |
| 56.62↔    | Revision einer anderen kutanen Ureterostomie                  | 57.71.99↔ | Radikale Zystektomie, sonstige                                   |
| 56.71.00↔ | Harnableitung in den Darm, n.n.bez.                           | 57.79.00↔ | Sonstige totale Zystektomie, n.n.bez.                            |
| 56.71.10↔ | Harnabl i D Darm, Uretsigt m Reservbild, offen chir           | 57.79.10↔ | So tot Zystekt, Einf Zystekt, b Mann, offen chir                 |
| 56.71.11↔ | Harnabl i D Darm, Uretsigt m Reservbild, laparask             | 57.79.11↔ | So tot Zystektomie, Einf Zystektomie, b Mann, laparask           |
| 56.71.20↔ | Hrnl i D Drm, Umwdl e and sprvs Hrnl i e Hrnl i D Drm         | 57.79.20↔ | So tot Zystekt, Einf Zystekt, b d Frau, offen chir               |
| 56.71.99↔ | Harnableitung in den Darm, sonstige                           | 57.79.21↔ | So tot Zystekt, Einf Zystekt, b d Frau, laparask                 |
| 56.72↔    | Revision einer ureterointestinalen Anastomose                 | 57.79.99↔ | Sonstige totale Zystektomie, sonstige                            |
| 56.73↔    | Nephrozystanastomose, n.n.bez.                                | 57.81↔    | Naht einer Harnblasenverletzung                                  |
| 56.74.00↔ | Ureterozystoneostomie, n.n.bez.                               | 57.82↔    | Verschluss einer Zystostomie                                     |
| 56.74.10↔ | Urtzystst, Isl Antrfpl (z.B. n LchGrgoir), ofn chr            | 57.83↔    | Verschluss einer vesikointestinalen Fistel                       |
| 56.74.11↔ | Urtzystst, Isl Antrfpl (z.B. n LchGrgoir), lprkpsch           | 57.84.00↔ | Verschluss einer anderen Harnblasenfistel, n.n.bez.              |
| 56.74.20↔ | Ureterozystoneostomie, mit Uretermodellage                    | 57.84.10↔ | Vrschl e and Hrnlfst, (Vrschl e) vskvg Fstl, ofn chr (bd)        |
| 56.74.99↔ | Ureterozystoneostomie, sonstige                               | 57.84.11↔ | Vrschl e and Hrnlfst, Vrschl e vskvg Fstl, vg                    |
| 56.75↔    | Transureteroureterostomie                                     | 57.84.12↔ | Vrschl e and Hrnlfst, Vrschl e vskvg Fstl, trnsvs                |
| 56.79↔    | Sonstige Anastomose eines Ureters oder Harnableitung          | 57.84.13↔ | Vrschl e and Hrnlfst, Vrschl e vskvg Fstl, lprsk                 |
| 56.81↔    | Lösung von intraluminalen Adhäsionen im Ureter                | 57.84.20↔ | Vrschl e and Hrnlfst, Vrschl e vskkt Fstl, ofn chr               |
| 56.82↔    | Naht einer Ureterverletzung                                   | 57.84.21↔ | Vrschl e and Hrnlfst, Vrschl e vskkt Fstl, lprsk                 |
| 56.83↔    | Verschluss einer Ureterostomie                                | 57.84.99↔ | Verschluss einer anderen Harnblasenfistel, sonstige              |
| 56.84.00↔ | Verschluss einer anderen Ureterfistel, n.n.bez.               | 57.85↔    | Zysturethroplast und plastische Reko am HarnblHals               |
| 56.84.10↔ | Vrschl e and Ureterfist, UretDarmFistel, offen chir           | 57.87.00↔ | Rekonstruktion an der Harnblase, n.n.bez.                        |
| 56.84.11↔ | Verschluss e and Ureterfist, UretDarmFistel, laparask         | 57.87.10↔ | Reko an d Harnbl, m Ileum, Kolon o Mag, offen chir               |
| 56.84.20↔ | Vrschl e and Ureterfist, ureterovag Fistel, offen chir        | 57.87.11↔ | Reko an d Harnbl, m Ileum, Kolon o Mag, laparask                 |
| 56.84.21↔ | Vrschl e and Ureterfist, ureterovag Fistel, laparask          | 57.87.20↔ | Rk an d Hrnl, Umwdl e and sprvs Hrnl i e Ershrnl, ofn chr        |
| 56.84.22↔ | Verschluss e and Ureterfist, ureterovag Fistel, vaginal       | 57.87.21↔ | Rk an d Hrnl, Umwdl e and sprvs Hrnl i e Ershrnl, lprsk          |
| 56.84.99↔ | Verschluss einer anderen Ureterfistel, sonstige               | 57.87.30↔ | Rk an d Hrnl, Rdktionsplstik d Hrnl, ofn chr                     |
| 56.85↔    | Ureteropexie  | 57.87.31↔ | Reko an d Harnbl, Reduktionsplastik d Harnbl, laparask           |
| 56.86↔    | Entfernen einer Ureterligatur                                 | 57.87.40↔ | Rekonstruktion an d Harnbl, Augm d Harnbl, offen chir            |
| 56.89↔    | Sonstige plastische Rekonstruktion an einem Ureter            | 57.87.41↔ | Rekonstruktion an d Harnbl, Augm d Harnbl, laparask              |
| 56.92↔    | Implantation eines elektronischen Ureterstimulators           | 57.87.99↔ | Rekonstruktion an der Harnblase, sonstige                        |
| 56.93↔    | Ersetzen eines elektronischen Ureterstimulators               | 57.88↔    | Sonstige Anastomose an der Harnblase                             |
| 56.94↔    | Entfernen eines elektronischen Ureterstimulators              | 57.89↔    | Sonstige plastische Rekonstruktion an der Harnblase              |
| 56.95↔    | Ligatur an einem Ureter                                       | 57.92↔    | Dilatation am Harnblasenhals                                     |
| 56.99.00↔ | Sonstige Operationen an einem Ureter, n.n.bez.                | 57.93.00↔ | (Postoperative) Blutstillung an der Harnblase, n.n.bez.          |
| 56.99.10↔ | Sonstige Op an e Ureter, Freil d Ureters (zur Explor)         | 57.93.10↔ | (Postoperative) Blutstillung an der Harnblase, perkutan          |
| 56.99.20↔ | So Op an e Uret, Revisionsoperation a Uret, offen chir        | 57.93.11↔ | (Postoperative) Blutstillung an der Harnblase, transurethral     |
| 56.99.21↔ | So Op an e Uret, Revisionsoperation a Uret, So Zugang         | 57.93.12↔ | (Postoperative) Blutstillung an der Harnblase, offen chirurgisch |
| 56.99.30↔ | So Op an e Ureter, Injekt b Ostiuminsuf, transurethral        | 57.93.13↔ | (Postoperative) Blutstillung an der Harnblase, laparoskopisch    |
| 56.99.31↔ | So Op an e Ureter, Injekt b Ostiuminsuf, offen chir           | 57.93.14↔ | (Postoperative) Blutstillung an der Harnblase, über ein Stoma    |
| 56.99.32↔ | So Op an e Ureter, Injekt b Ostiuminsuf, So Zugang            | 57.93.99↔ | (Postoperative) Blutstillung an der Harnblase, sonstige          |
| 56.99.99↔ | Sonstige Operationen an einem Ureter, sonstige                | 57.96↔    | Implantation eines elektronischen Blasenstimulators              |
| 57.12↔    | Lösung von intralum Adhäs mit Inzis an der Harnbl             | 57.97↔    | Ersetzen eines elektronischen Blasenstimulators                  |
| 57.21↔    | Vesikostomie  | 57.98↔    | Entfernen eines elektronischen Blasenstimulators                 |
| 57.22↔    | Revision einer Vesikostomie                                   | 57.99.00↔ | Sonstige Operationen an der Harnblase, n.n.bez.                  |
| 57.51↔    | Exzision des Urachus  | 57.99.10↔ | S Op an d Hrnl, Entf e Steins aus e Ershrnl, ofn chr o lprsk     |
| 57.58↔    | Laparosk Exz o Destr von and Läs o Gew an d Harnbl            | 57.99.11↔ | S Op an d Hrnl,EntfSteins ausErshrnl,trnsth,Prk,üb ein Stm/S     |
| 57.59.00↔ | Off Exz o Destr von and Läs o Gew an d Harnbl, n.n.bez.       | 57.99.12↔ | S Op an d Hrnl, Entf e Fk aus e Ershrnl, ofn chr o lprsk         |
| 57.59.10↔ | Off Exz o Dstr v and Läs o Gew an d Hrnl, Exz, ofn chr        | 57.99.13↔ | Op anHrnl, Entffk ausErshrnl, trnsth, Prk, üb ein Stm/S          |
| 57.59.20↔ | Off Exz o Destr v and Läs o Gew an d Harnbl, Myektomie        | 57.99.14↔ | S Op an d Hrnl, Entf v Schleim aus e Ershrnl, ofn chr o lprsk    |
| 57.59.99↔ | Off Exz o Destr von and Läs o Gew an d Harnbl, sonstige       | 57.99.15↔ | S Op a Hrnl,Entf Schl aus Ershb, trrth,Prk,üb Stm/S              |
| 57.6x.00↔ | Partielle Zystektomie, n.n.bez.                               | 57.99.16↔ | S Op an Hrnl,Exz v erkr Gw aus Ershrnl,ofn chr,lprsk o Prk       |
| 57.6x.10↔ | Part Zystektomie, oh Ureterneoimplantation, offen chir        | 57.99.17↔ | Op anHrnl, Exzerkr Gw ausErshrnl, trnsth, üb ein Stm/S           |
| 57.6x.11↔ | Part Zystektomie, oh Ureterneoimplantation, laparask          | 57.99.20↔ | Sonstige Op an d Harnbl, Injektbhd an d Harnbl, Perk             |
| 57.6x.12↔ | Part Zystekt, m eins o beids Ureterneoimpl, offen chir        | 57.99.21↔ | So Op an d Harnbl, Injektbhd an d Harnbl, transureth             |
| 57.6x.13↔ | Part Zystekt, m eins o beids Ureterneoimpl, laparask          | 57.99.22↔ | So Op an d Harnbl, Injektbhd an d Harnbl, offen chir             |
| 57.6x.20↔ | Prt Zystkt, Sprtrg o sbtt Rsktion, oh Urtneoimpl, ofn chr     | 57.99.23↔ | So Op an d Harnbl, Injektbhd an d Harnbl, laparask               |
| 57.6x.21↔ | Prt Zystkt, Sprtrg o sbtt Rs, oh Urtneoimpl, lprsk            | 57.99.24↔ | S Op an d Hrnl, Injktbhd an d Hrnl, üb ein Stm                   |
| 57.6x.22↔ | Prt Zystkt,Sprtrg o sbtt Rs m eins o beids Urtneoimpl,ofn chr | 57.99.30↔ | Sonstige Op an d Harnbl, Revision an d Harnbl, perkutan          |
| 57.6x.23↔ | Prt Zystkt, Sprtrg o sbtt Rs m eins o beids Urtneoimpl, lprsk |           |  |

|           |  |           |   |
|-----------|--|-----------|---|
| 57.99.31↔ | Sonstige Op an d Harnbl, Rev an d Harnbl, transurethral          | 59.09↔    | Sonstige Inzision am perirenenalen oder periureteralen Gewebe   |
| 57.99.32↔ | Sonstige Op an d Harnbl, Rev an d Harnbl, offen chir             | 59.11↔    | Sonstige Lösung von perivesikalen Adhäsionen                    |
| 57.99.33↔ | Sonstige Op an d Harnbl, Revision an d Harnbl, laparask          | 59.12↔    | Laparoskopische Lösung von perivesikalen Adhäsionen             |
| 57.99.34↔ | So Op an d Harnbl, Rev an d Harnbl, über ein Stoma               | 59.19↔    | Sonstige Inzision am perivesikalen Gewebe                       |
| 57.99.40↔ | Operative Harnblasendehnung, n.n.bez.                            | 59.21↔    | Biopsie am perirenenalen oder perivesikalen Gewebe              |
| 57.99.41↔ | Operative Harnblasendehnung, offen chirurgisch                   | 59.91↔    | Exzision am perirenenalen oder perivesikalen Gewebe             |
| 57.99.42↔ | Operative Harnblasendehnung, laparoskopisch                      | 59.92↔    | Sonstige Operationen am perirenenalen oder perivesikalen Gewebe |
| 57.99.43↔ | Operative Harnblasendehnung, transurethral                       | 59.95↔    | Desintegration eines Harnsteins mit Ultraschall                 |
| 57.99.44↔ | Operative Harnblasendehnung, perkutan                            | 59.99↔    | Sonstige Operationen an den Harnorganen                         |
| 57.99.45↔ | Operative Harnblasendehnung, über ein Stoma                      | 60.93↔    | Plastische Rekonstruktion an der Prostata                       |
| 57.99.49↔ | Operative Harnblasendehnung, sonstige                            | 60.94↔    | Blutstillung an der Prostata                                    |
| 57.99.99↔ | Sonstige Operationen an der Harnblase, sonstige                  | 61.0x.00↔ | Inzis u Drain an Skrot u Tunic vaginalis test, n.n.bez.         |
| 58.0↔     | Urethrotomie   | 61.0x.10↔ | Inzis u Drain an Skrot u Tunic vag test, zur Fremdkentf         |
| 58.1↔     | Urethrale Meatotomie   | 61.0x.99↔ | Inzis und Drain an Skrot und Tunica vaginalis test, So          |
| 58.24↔    | Biopsie am Periurethralgewebe                                    | 61.3x.00↔ | Exz oder Destr von Läsion oder Gew a Skrotum, n.n. bez.         |
| 58.31.00↔ | Endosk Exz o Destr von Läs o Gew an d Urethra, n.n.bez.          | 61.3x.10↔ | Exz o Destr von Läs o Gew a Skrotum, Part Resektion             |
| 58.31.10↔ | Endosk Exz o Destr von Läs o Gew an d Urethra, Exz               | 61.3x.11↔ | Exz o Destr von Läs o Gew a Skrotum, totale Resektion           |
| 58.31.11↔ | Endosk Exz o Destr von Läs o Gew an d Urethra, Destr             | 61.3x.12↔ | Exz o Destr von Läs o Gew a Skrotum, radikale Resektion         |
| 58.31.99↔ | Endosk Exz o Destr von Läs o Gew an d Urethra, sonstige          | 61.3x.99↔ | Exz oder Destr von Läsion oder Gew a Skrotum, sonstige          |
| 58.39.00↔ | So Lok Exz o Destr von Läs o Gew an d Urethra, n.n.bez.          | 61.42↔    | Verschluss einer Fistel am Skrotum                              |
| 58.39.10↔ | S Lk Exz o Dstr v Läs o Gw an d Urth, Exz, ofn chr               | 61.49↔    | So plast Reko an Skrotum und Tunica vag testis                  |
| 58.39.20↔ | S Lk Exz o Dstr v Läs o Gw an d Urth, Dstr, Prktrmsvs            | 61.92↔    | Exz e Läs an d Tunic vag test,mAun eHydrocel test               |
| 58.39.30↔ | S Lk Exz/Dstr Läs/Gw a Urth,Urthreekt a slbst Eg b d Frau,ef     | 61.99↔    | Sonstige Operationen an Skrotum und Tunica vaginalis testis     |
| 58.39.31↔ | S Lk Exz/Dstr Läs/Gw a Urth,Urthreekt a slbst Eg b Frau,rad      | 62.0↔     | Inzision am Hoden   |
| 58.39.32↔ | S Lk Exz/Dstr Läs/Gw a Urth,Urthreekt als slbst Egr b Mn,einf    | 62.3x.00↔ | Einseitige Orchidektomie, n.n.bez.                              |
| 58.39.33↔ | S Lk Exz/Dstr Läs/Gw a Urth,Urthreekt als selbst Egr b Mn,rdk    | 62.3x.10↔ | Einseitige Orchidektomie, skrotal, ohne Epidymektomie           |
| 58.39.99↔ | So Lok Exz o Destr von Läs o Gew an d Urethra, So                | 62.3x.11↔ | Einseitige Orchidektomie, skrotal, mit Epidymektomie            |
| 58.41↔    | Naht einer Urethraerletzung                                      | 62.3x.20↔ | Einseitige Orchidektomie, Inguinalhoden, ohne Epidymektomie     |
| 58.42↔    | Verschluss einer Urethrostomie                                   | 62.3x.21↔ | Einseitige Orchidektomie, Inguinalhoden, mit Epidymektomie      |
| 58.43.00↔ | Verschluss einer anderen Urethrafistel, n.n.bez.                 | 62.3x.30↔ | Einseitige Orchidektomie, Abdominalhoden, offen chirurgisch     |
| 58.43.10↔ | Vrschl e and Urthfst, Vrschl e urthrvg Fstl, ofn chr (bd)        | 62.3x.31↔ | Einseitige Orchidektomie, Abdominalhoden, laparoskopisch        |
| 58.43.11↔ | Vrschl e and Urthfst, Vrschl e urthrvg Fstl, lprsk               | 62.3x.40↔ | Einseitige Orchidektomie, radikal                               |
| 58.43.12↔ | Vrschl e and Urthfst, Vrschl e urthrvg Fstl, vg                  | 62.3x.99↔ | Einseitige Orchidektomie, sonstige                              |
| 58.43.20↔ | Vrschl e and Urthfst, Vrschl e urthrktnn Fstl                    | 62.41↔    | Entfernen beider Hoden im gleichen Eingriff                     |
| 58.43.30↔ | Vrschl e and Urthfst, Vrschl e urthrktnn Fstl                    | 62.42↔    | Entfernen eines belassenen Hodens                               |
| 58.43.99↔ | Verschluss einer anderen Urethrafistel, sonstige                 | 62.61↔    | Naht einer Hodenverletzung                                      |
| 58.44↔    | Reanastomose der Urethra   | 62.69↔    | Sonstige plastische Rekonstruktion am Hoden                     |
| 58.45.00↔ | Plast Rekonstruktion b Hypospad o Eüpispad, n.n.bez.             | 63.51↔    | Naht eines Risses an Funiculus spermaticus und Epididymis       |
| 58.45.10↔ | Plast Rekonstruktion b Hypospad o Eüpispad, b d Frau             | 63.53↔    | Transplantation eines Funiculus spermaticus                     |
| 58.45.20↔ | Plist Rk b Hypspd o Eüpspd, b Mnn, Schftaufchtng u Chrdktmie     | 63.59↔    | Sonstige plast Reko an Funic spermat und Epidid                 |
| 58.45.21↔ | Plast Reko b Hypospad o Eüpispad, b Mann, So Verfahren           | 63.81↔    | Naht einer Verletzung an Ductus deferens und Epididymis         |
| 58.45.99↔ | Plast Rekonstruktion b Hypospad o Eüpispad, sonstige             | 63.82↔    | Plast Reko eines chir durchgetr Ductus deferens                 |
| 58.46.00↔ | Sonstige Rekonstruktion der Urethra, n.n.bez.                    | 63.89↔    | Sonstige Rekonstruktion an Ductus deferens und Epididymis       |
| 58.46.10↔ | So Reko d Ureth, Reko d dist Teils d Ureth na Verletz            | 63.94↔    | Lösung von Adhäsionen am Funiculus spermaticus                  |
| 58.46.11↔ | S Rk d Urth, Rk d Prs prsttc o d Prs mmbmcea d Urth n Vrtz       | 64.3x.00↔ | Amputation des Penis, n.n.bez.                                  |
| 58.46.99↔ | Sonstige Rekonstruktion der Urethra, sonstige                    | 64.3x.10↔ | Amputation des Penis, partiell                                  |
| 58.47↔    | Urethrale Meatoplastik   | 64.3x.11↔ | Amputation des Penis, total                                     |
| 58.49.00↔ | Sonstige plastische Rekonstruktion an der Urethra, n.n.bez.      | 64.3x.12↔ | Amputation des Penis, Emaskulation                              |
| 58.49.10↔ | S Plist Rk an d Urth, Enz Plist Rk d Urth, m Präp o Pnsh         | 64.3x.99↔ | Amputation des Penis, sonstige                                  |
| 58.49.11↔ | S Plist Rk an d Urth,Enz Plist Rk d Urth,m Mnd o Hmblschlh,S Rk  | 64.41↔    | Naht einer Penisverletzung                                      |
| 58.49.20↔ | S Plist Rk an Urth,Zweiz Plist Rk Urth,erst Stzng,m Präp o Pnsh  | 64.42↔    | Lösung einer Chorda des Penis                                   |
| 58.49.21↔ | Plist Rk anUrth, Zweiz Plist RkUrth, erst Stzng,Mnd/Hmblschlh    | 64.43↔    | Konstruktion eines Penis  |
| 58.49.29↔ | S Plist Rk d Urth, zweizeitig, erst Stzng, S Rk                  | 64.44.00↔ | Rekonstruktion des Penis, n.n.bez.                              |
| 58.49.99↔ | Sonstige plastische Rekonstruktion an der Urethra, sonstige      | 64.44.10↔ | Rekonstruktion des Penis, Streckung des Penischaftes            |
| 58.5x.00↔ | Lösung einer Urethrastriktur, n.n.bez.                           | 64.44.11↔ | RkPns, Krprnskrfln Trnsp/e vrgrbnn Pns (nceald pns/bried pns)   |
| 58.5x.10↔ | Lös e Urthstrktr, Trnsrthr Inzs d Sphnct urthrae extrns          | 64.44.99↔ | Rekonstruktion des Penis, sonstige                              |
| 58.5x.20↔ | Lösung einer Urethrastriktur, Urethrotomia interna               | 64.45↔    | Reimplantation des Penis  |
| 58.5x.99↔ | Lösung einer Urethrastriktur, sonstige                           | 64.49↔    | Sonstige plastische Rekonstruktion am Penis                     |
| 58.6↔     | Dilatation der Urethra   | 65.71↔    | Sonstige einfache Naht am Ovar                                  |
| 58.91↔    | Inzision am Periurethralgewebe                                   | 65.72↔    | Sonstige Reimplantation eines Ovars                             |
| 58.92↔    | Exzision am Periurethralgewebe                                   | 65.73↔    | Sonstige Salpingoovarioplastik                                  |
| 58.93↔    | Implantation eines künstlichen Harnblasensphinkters              | 65.74↔    | Laparoskopische einfache Naht am Ovar                           |
| 58.94↔    | Adjustierbare Harninkontinenztherapie                            | 65.75↔    | Laparoskopische Reimplantation eines Ovars                      |
| 59.00↔    | Retroperitoneale Dissektion, n.n.bez.                            | 65.76↔    | Laparoskopische Salpingoovarioplastik                           |
| 59.02↔    | Sonstige Lösung von perirenenalen oder periureteralen Adhäsionen | 65.79↔    | Sonstige plastische Rekonstruktion am Ovar                      |
| 59.03.00↔ | Laparosk Lös von periren o periuret Adhäs, n.n.bez.              | 65.81.00↔ | Laparosk Lös von Adhäs an Ovar u Tub uterina, n.n.bez.          |
| 59.03.10↔ | Lprsk Lös v prrn o priurt Adhäs, Urtrl oh intrpr Vrlg            | 65.81.10↔ | Lprsk Lös v Adhäs an Ovr u Tb utr a Prtn d wbl Bckns            |
| 59.03.11↔ | Lprsk Lös v prrn o priurt Adhäs, Urtrl m intrpr Vrlg             | 65.81.99↔ | Laparosk Lös von Adhäs an Ovar und Tuba uterina, So             |
| 59.03.99↔ | Laparosk Lös von periren o periuret Adhäs, sonstige              | 65.89.00↔ | So Lös von Adhäs von Ovar und Tuba uterina, n.n.bez.            |

|           |   |           |  |
|-----------|---|-----------|--|
| 65.89.10↔ | So Lös von Adhäs von Ovar und Tuba uterina, offen chir              | 71.79↔    | Sonstige plastische Rekonstruktion an Vulva und Perineum         |
| 65.89.11↔ | So Lös v Adhäs v Ovar u Tub uter, m mikrochir Versorg               | 71.8↔     | Sonstige Operationen an der Vulva                                |
| 65.89.12↔ | S Lös v Adhäs v Ovr u Tb utr a Prtn d wbl Bckns, offn chr           | 75.50↔    | Naht eines frischen geburtsbedingten Uterusrisses, n.n.bez.      |
| 65.89.13↔ | S Lös v Adhäs v Ovr u Tb utr a Prtn d wbl Bckns, m mikrochir Versrg | 75.52↔    | Naht eines frischen geburtsbedingten Risses des Corpus uteri     |
| 65.89.99↔ | So Lös von Adhäs von Ovar und Tuba uterina, So                      | 76.09.00↔ | Sonstige Inzision an Gesichtsschädelknochen, n.n.bez.            |
| 65.95↔    | Lösung einer Torsion am Ovar  | 76.09.10↔ | Reosteotomie nach Frakturposition                                |
| 66.71↔    | Einfache Naht an einer Tuba uterina                                 | 76.09.99↔ | Sonstige Inzision an Gesichtsschädelknochen, sonstige            |
| 66.79.00↔ | Sonstige Plast Reko an d Tuba uterina, n.n. bez.                    | 76.11.00↔ | Biopsie an Gesichtsschädelknochen, n.n.bez.                      |
| 66.79.10↔ | Sonstige Plast Reko an d Tuba uterina, offen chir (abd)             | 76.11.10↔ | Geschlossene (Nadel-) Biopsie an Gesichtsschädelknochen          |
| 66.79.20↔ | Sonstige plastische Rekonstruktion an der Tuba uterina, vaginal     | 76.11.11↔ | Offene Biopsie (mit Inzision) an Gesichtsschädelknochen          |
| 66.79.21↔ | So Plast Reko an d Tub uter, vaginal, laparask assist               | 76.11.99↔ | Biopsie an Gesichtsschädelknochen, sonstige                      |
| 66.79.30↔ | Sonstige Plast Reko an d Tuba uterina, laparask                     | 76.19.11↔ | Offene Biopsie (mit Inzision) am Kiefergelenk                    |
| 66.79.99↔ | Sonstige plastische Rekonstruktion an der Tuba uterina, sonstige    | 76.2x.00↔ | Lokale Exz oder Destr e Läsion an Gschk, n.n.bez.                |
| 67.51↔    | Transabdominale Cerclage der Zervix                                 | 76.2x.10↔ | Dekortikation eines Gesichtsschädelknochens                      |
| 67.59↔    | Sonstige Rekonstruktion am inneren Muttermund                       | 76.2x.11↔ | Exzision von periostalem Gewebe an Gesichtsschädelknochen        |
| 67.61↔    | Naht eines Zervixrisses   | 76.2x.12↔ | Abtragung (modellierende Osteotomie) an Gesichtsschädelknochen   |
| 67.62↔    | Verschluss einer zervikalen Fistel                                  | 76.2x.20↔ | Destruktion einer Läsion an Gesichtsschädelknochen               |
| 67.69↔    | Sonstige plastische Rekonstruktion an der Zervix                    | 76.2x.99↔ | Lokale Exz oder Destr e Läsion an Gschk, sonstige                |
| 68.0↔     | Hysterotomie  | 76.31.00↔ | Partielle Mandibulektomie, n.n.bez.                              |
| 69.23↔    | Plast Reko bei chron Inversio uteri mit vag Zugang                  | 76.31.10↔ | Partielle Mandibulektomie ohne Rekonstruktion                    |
| 69.29↔    | Sonstige plast Reko an Uterus und uter Halteapp                     | 76.31.20↔ | Part Mandekt, Reko m mikrovaskanast Transplantat                 |
| 69.41↔    | Naht eines Risses am Uterus   | 76.31.21↔ | Part Mandekt, m Kontdurchtrr und alloplastischer Reko            |
| 69.42↔    | Verschluss einer Uterusfistel                                       | 76.31.29↔ | Partielle Mandibulektomie mit sonstiger Rekonstruktion           |
| 69.49.00↔ | Sonstige Plast Reko a Uterus und Metroplastik, n.n.bez.             | 76.31.99↔ | Partielle Mandibulektomie, sonstige                              |
| 69.49.10↔ | So Plast Reko a Uterus u Metroplastik, offen chir (abd)             | 76.39.00↔ | Partielle Osteotomie an anderen Gesichtsschädelknochen, n.n.bez. |
| 69.49.20↔ | Sonstige Plast Reko a Uterus und Metroplastik, vaginal              | 76.39.10↔ | Part Ostekt an and Gschk, Reko m mikrovaskanast Tx               |
| 69.49.21↔ | S Plst Rk a Utr u Mtrplstik, vg, lprsk asst                         | 76.39.11↔ | Part Ostekt an and Gschk, Reko von Weich und Hartgew             |
| 69.49.30↔ | Sonstige Plast Reko a Uterus und Metroplastik, laparask             | 76.39.19↔ | Partielle Ostekt an and Gschk, sonstige Rekonstruktion           |
| 69.49.99↔ | Sonstige Plast Reko a Uterus und Metroplastik, sonstige             | 76.39.99↔ | Partielle Osteotomie an anderen Gesichtsschädelknochen, sonstige |
| 70.13↔    | Lösung von intraluminalen Adhäsionen der Vagina                     | 76.41.00↔ | Totale Mandibulektomie mit glz Rekonstruktion, n.n.bez.          |
| 70.33.00↔ | Exzision oder Destruktion einer Läsion an der Vagina, n.n.bez.      | 76.41.10↔ | Tot Mandekt m glz Reko, Reko m mikrovaskanast Tx                 |
| 70.33.10↔ | Destruktion einer Läsion an der Vagina, n.n.bez.                    | 76.41.99↔ | Totale Mandibulektomie mit glz Rekonstruktion, sonstige          |
| 70.33.11↔ | Destruktion einer Läsion an der Vagina, Kauterisation               | 76.42↔    | Sonstige totale Mandibulektomie                                  |
| 70.33.12↔ | Destruktion einer Läsion an der Vagina, Elektrokoagulation          | 76.43.00↔ | Sonstige Rekonstruktion der Mandibula, n.n.bez.                  |
| 70.33.13↔ | Destruktion einer Läsion an der Vagina, Laserkoagulation            | 76.43.10↔ | Sonstige Reko d Mand m mikrovaskanast Transplantat               |
| 70.33.14↔ | Destruktion einer Läsion an der Vagina, Kryokoagulation             | 76.43.11↔ | Plast Rekonstruktion Einf Defekte d Mand d CADImplant            |
| 70.33.99↔ | Exzision oder Destruktion einer Läsion an der Vagina, sonstige      | 76.43.12↔ | Plast Reko großer o kompl Defekte d Mand d CADImplant            |
| 70.4x.00↔ | Obliteration und totale Exstirpation der Vagina, n.n.bez.           | 76.43.99↔ | Sonstige Rekonstruktion der Mandibula, sonstige                  |
| 70.4x.10↔ | Kolpektomie, subtotal   | 76.44.00↔ | Totale Ostekt an and Gschk m glz Reko, n.n.bez.                  |
| 70.4x.20↔ | Kolpektomie, total  | 76.44.10↔ | Tot Ostekt an and Gschk, Reko m mikrovaskanast Tx                |
| 70.4x.30↔ | Kolpektomie, erweitert (radikal)                                    | 76.44.11↔ | Tot Ostekt an and Gschk, Reko m Ni vaskularisiertem Tx           |
| 70.4x.99↔ | Obliteration und totale Exstirpation der Vagina, sonstige           | 76.44.19↔ | Totale Ostekt an and Gschk m sonstiger Rekonstruktion            |
| 70.61.00↔ | Konstruktion einer Vagina, n.n.bez.                                 | 76.44.99↔ | Totale Ostekt an and Gschk m glz Reko, sonstige                  |
| 70.61.11↔ | Konstr e Vag m gestielter Haut d Penis (zur Geschlumw)              | 76.45↔    | Sonstige totale Osteotomie an anderen Gesichtsschädelknochen     |
| 70.61.99↔ | Konstruktion einer Vagina, sonstige                                 | 76.46.00↔ | Sonstige Rekonstruktion an and Gschk, n.n.bez.                   |
| 70.62↔    | Rekonstruktion der Vagina   | 76.46.10↔ | So Reko an and Gschk m mikrovaskanast Transplantat               |
| 70.63↔    | Konstruktion einer Vagina mit Transplantat oder Prothese            | 76.46.99↔ | Sonstige Rekonstruktion an and Gschk, sonstige                   |
| 70.64↔    | Rekonstruktion der Vagina mit Transplantat oder Prothese            | 76.5x.00↔ | Temporomandibuläre Arthroplastik, n.n.bez.                       |
| 70.71↔    | Naht einer Vaginaverletzung   | 76.5x.10↔ | Tempo Arthropl, Kondylekt a Kiefergel m Reko                     |
| 70.72.00↔ | Verschluss einer kolovaginalen Fistel, n.n.bez.                     | 76.5x.19↔ | Temporomandibuläre Arthropl, So Kondylekt a Kiefergel            |
| 70.72.10↔ | Verschluss einer kolovaginalen Fistel, offen chir (abd)             | 76.5x.20↔ | Tempo Arthropl, Diskopl a Kiefergel, m Reko                      |
| 70.72.20↔ | Verschluss einer kolovaginalen Fistel, vaginal                      | 76.5x.29↔ | Temporomandibuläre Arthropl, So Diskopl a Kiefergel              |
| 70.72.30↔ | Verschluss einer kolovaginalen Fistel, laparoskopisch               | 76.5x.30↔ | Tempo Arthropl, Exst d Disc articul a Kiefergel, m Reko          |
| 70.72.99↔ | Verschluss einer kolovaginalen Fistel, sonstige                     | 76.5x.39↔ | Tempo Arthropl, So Exst d Disc articul a Kiefergel               |
| 70.73.00↔ | Verschluss einer rektovaginalen Fistel, n.n.bez.                    | 76.5x.40↔ | Tempo Arthropl, Res a Tuberculum articulare d Kiefergel          |
| 70.73.10↔ | Verschluss e rektovaginalen Fistel, offen chir (abd)                | 76.5x.41↔ | Temporomandibuläre Arthropl, Plast Reko a Kiefergel              |
| 70.73.20↔ | Verschluss einer rektovaginalen Fistel, vaginal                     | 76.5x.42↔ | Tmp Arthropl, Glnkstblsieng (bwngngseinschränkd) d Kiefrgl       |
| 70.73.30↔ | Verschluss einer rektovaginalen Fistel, laparoskopisch              | 76.5x.50↔ | Tempo Arthropl, Arthr Entf e fr Gelkörp a Kiefergel              |
| 70.73.99↔ | Verschluss einer rektovaginalen Fistel, sonstige                    | 76.5x.59↔ | Tempo Arthropl, So Entf e fr Gelkörp a Kiefergel                 |
| 70.74↔    | Verschluss einer vaginointestinalen Fistel                          | 76.5x.60↔ | Tempo Arthropl, Implant e Endoproth a Kiefergel                  |
| 70.75↔    | Verschluss einer anderen Vaginalfistel                              | 76.5x.61↔ | Tempo Arthropl, Wechsel e Endoproth a Kiefergel                  |
| 70.79.00↔ | Sonstige plastische Rekonstruktion an der Vagina, n.n.bez.          | 76.5x.90↔ | Tempo Arthropl, So Tempo Arthropl o Diskopl a Kiefergel          |
| 70.79.10↔ | Sonstige vaginale Kolporrhaphie mit Beckenbodenplastik              | 76.5x.99↔ | Temporomandibuläre Arthroplastik, sonstige                       |
| 70.79.99↔ | Sonstige plastische Rekonstruktion an der Vagina, sonstige          | 76.61.00↔ | Geschl Osteoplastik [Osteotomie] a Ramus mand, n.n.bez.          |
| 71.01↔    | Lösung von Adhäsionen an der Vulva                                  | 76.61.10↔ | Geschl Osteopl [Osteotomie] a Ramus mand, oh Distrak             |
| 71.71↔    | Naht einer Verletzung von Vulva oder Perineum                       | 76.61.20↔ | Geschl Osteopl [Osteotomie] a Ramus mand, m Distrak              |
| 71.72↔    | Verschluss einer Fistel an Vulva oder Perineum                      |           |  |
| 71.73↔    | Konstruktion des Introitus vaginae                                  |           |  |

|           |   |           |   |
|-----------|---|-----------|---|
| 76.61.99↔ | Geschl Osteoplastik [Osteotomie] a Ramus mand, sonstige           | 76.91.10↔ | Transplantat an Gesichtsschädelknochen                                |
| 76.62.00↔ | Offene Osteoplastik [Osteotomie] am Ramus mandibulae, n.n.bez.    | 76.91.11↔ | Knochen transplantat an Gesichtsschädelknochen, gefäßgestielt         |
| 76.62.10↔ | Off Osteopl [Osteotomie] a Ramus mand, oh Disktraktion            | 76.91.99↔ | Knochen transplantat an Gesichtsschädelknochen, sonstige              |
| 76.62.20↔ | Off Osteoplastik [Osteotomie] a Ramus mand, m Distrak             | 76.94↔    | Offene Reposition einer Kiefergelenksluxation                         |
| 76.62.99↔ | Offene Osteoplastik [Osteotomie] am Ramus mandibulae, sonstige    | 76.97↔    | Entfernen von internem OsteosynthMat vom GSchK                        |
| 76.63.00↔ | Osteoplastik [Osteotomie] am Corpus mandibulae, n.n.bez.          | 77.00↔    | Sequestrektomie, ohne Angabe der Lokalisation                         |
| 76.63.10↔ | Ostpl [Ostt] i seiti Alvkb/m fr Kntdrtg d Mnd oh Dstrk            | 77.02.00↔ | Sequestrektomie am Humerus, n.n.bez.                                  |
| 76.63.11↔ | Osteopl[Osteot] frnt Alveokbr o m Kntdrchr a hr Mndst oh Dstrk    | 77.02.10↔ | Sequestrektomie a Hum, ohne Einl e Medikamententrägers                |
| 76.63.12↔ | Osteoplastik [Osteotomie] zur Kinnverlagerung ohne Distraction    | 77.02.11↔ | Sequestrektomie a Hum, mit Einl e Medikamententrägers                 |
| 76.63.20↔ | Verlag d Alveolarfortsatzes d hor Distrak na Osteot               | 77.02.99↔ | Sequestrektomie am Humerus, sonstige                                  |
| 76.63.21↔ | Verlagerung d Mand d Distrak na Osteot i hor Mandast              | 77.04.00↔ | Sequestrektomie an Karpalia und Metakarpalia, n.n.bez.                |
| 76.63.99↔ | Osteoplastik [Osteotomie] am Corpus mandibulae, sonstige          | 77.04.10↔ | Sepuestrekt an Karpal und Metakarpal, oh Einl e Medträg               |
| 76.64↔    | Sonstige orthognathische Chirurgie an der Mandibula               | 77.04.11↔ | Sepuestrekt an Karpal und Metakarpal, m Einl e Medträg                |
| 76.65.00↔ | Segmentale Osteoplastik [Osteotomie] der Maxilla, n.n.bez.        | 77.04.99↔ | Sequestrektomie an Karpalia und Metakarpalia, sonstige                |
| 76.65.10↔ | Segmentale Osteopl [Osteotomie] d Maxilla, oh Distrak             | 77.05.00↔ | Sequestrektomie an Femur, n.n.bez                                     |
| 76.65.20↔ | Osteotomie d Maxilla im front Alveokber, mit Distrak              | 77.05.10↔ | Sequestrektomie an Femur, ohne Einlage eines Medikamententrägers      |
| 76.65.21↔ | Osteotomie d Maxilla i seitlichen Alveokber, m Distrak            | 77.05.11↔ | Sequestrektomie an Femur, mit Einlage eines Medikamententrägers       |
| 76.65.22↔ | Osteot d Mxll i frnt u seiti Alveokbr i mhr Sgmntn, m Dstrk       | 77.05.99↔ | Sequestrektomie an Femur, sonstige                                    |
| 76.65.99↔ | Segmentale Osteoplastik [Osteotomie] der Maxilla, sonstige        | 77.06.00↔ | Sequestrektomie an der Patella, n.n.bez.                              |
| 76.66.00↔ | Totale Osteoplastik [Osteotomie] der Maxilla, n.n.bez.            | 77.06.10↔ | Sequestrektomie an d Patella, ohne Einl e Medträg                     |
| 76.66.10↔ | Totale Osteoplastik [Osteotomie] der Maxilla ohne Distraction     | 77.06.11↔ | Sequestrektomie an d Patella, m Einl e Medträg                        |
| 76.66.20↔ | Osteot d Maxilla i d LeFortIEbene i e Stück m Distrak             | 77.06.99↔ | Sequestrektomie an der Patella, sonstige                              |
| 76.66.21↔ | Osteot d Maxilla i d LeFortIEbene i 2 Stücken m Distrak           | 77.07.00↔ | Sequestrektomie an Tibia und Fibula, n.n.bez.                         |
| 76.66.22↔ | Osteot d Mxll i d LFrtIEbn i 3 o mhr Stückn m Dstrk               | 77.07.10↔ | Sequestrektomie an Tibia und Fib, ohne Einl e Medträg                 |
| 76.66.30↔ | Plast Reko und Augm d Maxilla d tot Auflagerungsplastik           | 77.07.11↔ | Sequestrektomie an Tibia und Fib, m Einl e Medträg                    |
| 76.66.99↔ | Totale Osteoplastik [Osteotomie] der Maxilla, sonstige            | 77.07.99↔ | Sequestrektomie an Tibia und Fibula, sonstige                         |
| 76.67↔    | Reduktionsgenioplastik  | 77.08.00↔ | Sequestrektomie an Tarsalia und Metatarsalia, n.n.bez.                |
| 76.68↔    | Augmentationsgenioplastik   | 77.08.10↔ | Sepuestrekt an Tarsalia und Metatars, oh Einl e Medträg               |
| 76.69.00↔ | Sonstige plastische Rekonstruktion an Gschk, n.n.bez.             | 77.08.11↔ | Sepuestrekt an Tarsalia und Metatars, m Einl e Medträg                |
| 76.69.10↔ | Osteot z Vrlg d Mttschts i d LFrtII o LFrtIIIEbn oh Dstrk         | 77.08.99↔ | Sequestrektomie an Tarsalia und Metatarsalia, sonstige                |
| 76.69.20↔ | Osteot z Vrlg d Mttschts i d LFrtIIIEbn m Dstrk                   | 77.09.00↔ | Sepuestrekt an and näh bez Knoch, oh Gschk, n.n.bez.                  |
| 76.69.21↔ | Osteot z Vrlg d Mttschts i d LFrtIIIEbn, kmb m and Osteot m Dstrk | 77.09.10↔ | Sqekt aanbz Kn, oh Gschk, Sqekt a d Phl d Hnd, oh EnlMdrträg          |
| 76.69.30↔ | Osteot z Vrlg d Mttschts i d LFrtIIIEbn m Dstrk                   | 77.09.11↔ | Sqekt aanbz Kn, oh Gschk, Sqekt a d Phl d Hnd, m EnlMdrträg           |
| 76.69.40↔ | Osteot z Vrlg d Mttschts i d LFrtIIIEbn, kmb m LFrtIEbn m Dstrk   | 77.09.20↔ | Spuestrkt a.a.bz. Knch, oh Gschk, Spuestrkt anWs, oh Mdrträg          |
| 76.69.90↔ | Sonstige Osteotomie zur Verlagerung des Mittelgesichtes           | 77.09.21↔ | Spuestrkt a.a.bz. Knch, oh Gschk, Spuestrkt anWs, EnlMdrträg          |
| 76.69.99↔ | Sonstige plastische Rekonstruktion an Gschk, sonstige             | 77.09.30↔ | Sqekt aanbz Kn, oh Gschk, Sqekt a Bckkn, oh EnlMdrträg                |
| 76.70↔    | Reposition einer Gesichtsschädelfraktur, n.n.bez.                 | 77.09.31↔ | Sequesstrkt a.a.bz. Knch, oh Gschk, Spuestrkt a Bckkn, Mdrträg        |
| 76.72↔    | Offene Reposition einer Jochbein- und Jochbogenfraktur            | 77.09.40↔ | Sqekt aanbz Kn, oh Gschk, Sqekt a d Phl d Fs, oh EnlMdrtr             |
| 76.74↔    | Offene Reposition einer Maxillafraktur                            | 77.09.41↔ | Sqekt aanbz Kn, oh Gschk, Sqekt a d Phl d Fs, m EnlMdrtr              |
| 76.76.00↔ | Offene Reposition einer Mandibulafraktur, n.n.bez.                | 77.09.90↔ | Sqekt and nbz Kn, oh Gschk, Sqekt so nbz Kn, oh Enl Mdrträg           |
| 76.76.10↔ | Offene Reposition einer Einfachfraktur des Corpus mandibulae      | 77.09.91↔ | Sqekt and nbz Kn, oh Gschk, Sqekt n snbz Kn, m Enl Mdrträg            |
| 76.76.11↔ | Offene Reposition einer Mehrfachfraktur des Corpus mandibulae     | 77.09.99↔ | Sepuestrekt an and näh bez Knoch, oh Gschk, sonstige                  |
| 76.76.20↔ | Off Rep (von außen) e Einf o Merfachfx d Ram mand                 | 77.10↔    | So Knochnzis ohne KnochnDhrtr, ohne Ang der Lok                       |
| 76.76.21↔ | Off Rep (transoral) e Einf o Merfachfx d Ram mand                 | 77.11.00↔ | S Knchnzs oh KnchnDhrtr an Skp, Klv, Rp u Strn, n.n.bz.               |
| 76.76.30↔ | Off Rep (transoral von außen) e Fx d Proc artic mand              | 77.11.10↔ | S Kniz oh Knchr a Skp, Klv, Rp, Strn, Kniz a Skp, Klv, Explr u Knb    |
| 76.76.99↔ | Offene Reposition einer Mandibulafraktur, sonstige                | 77.11.11↔ | S Kniz oh Knchr an Skp, Klv, Rp u Strn, Kniz an Skp u Klv, Frmdknf    |
| 76.77.00↔ | Offene Reposition einer Processus alveolaris-Fraktur, n.n.bez.    | 77.11.12↔ | S Kniz oh Knchr a Skp, Klv, Rp, Strn, Kniz a Skp, Klv, Enl Entf Mdrtr |
| 76.77.10↔ | Offene Reposition einer Processus alveolaris-Fraktur der Maxilla  | 77.11.13↔ | S Kniz oh Knchr an Skp, Klv, Rp u Strn, Kniz an Skp u Klv, Drain      |
| 76.77.11↔ | Offene Reposition einer Processus alveolaris-Fraktur              | 77.11.20↔ | S Kniz oh Knchr Skp, Klv, Rp, Strn, Kniz a Rp, Strn, Explr u Knb      |
| 76.77.99↔ | Offene Reposition einer Processus alveolaris-Fraktur, sonstige    | 77.11.21↔ | S Kniz oh Knchr an Skp, Klv, Rp u Strn, Kniz an Rp u Strn, Frmdknf    |
| 76.78.00↔ | Sonstige geschl Reposition e Gesichtsschäfx, n.n.bez.             | 77.11.22↔ | S Kniz oh Knchr a Skp, Klv, Rp, Strn, Kniz a Rp, Strn, Enl Entf Mdrtr |
| 76.78.10↔ | Geschlossene Reposition einer Stirnhöhlenvorderwandfraktur        | 77.11.23↔ | S Kniz oh Knchr an Skp, Klv, Rp u Strn, Kniz an Rp u Strn, Drain      |
| 76.78.11↔ | Endoskopische Reposition einer Strinhöhlenvorderwandfraktur       | 77.11.99↔ | S Knchnzs oh KnchnDhrtr an Skp, Klv, Rp u Strn, S                     |
| 76.78.20↔ | Geschlossene Reposition einer Orbitafraktur                       | 77.12.00↔ | Sonstige Knochnzis ohne KnochnDhrtr a Hum, n.n.bez.                   |
| 76.78.21↔ | Endoskopische Reposition einer Orbitafraktur                      | 77.12.10↔ | So Knochnzis oh KnochnDhrtr a Hum, Explor u Knochenbo                 |
| 76.78.99↔ | Sonstige geschl Reposition e Gesichtsschäfx, sonstige             | 77.12.11↔ | Sonstige Knochnzis ohne KnochnDhrtr a Hum, Fremdkentf                 |
| 76.79.00↔ | Sonstige offene Reposition e Gesichtsschäfx, n.n.bez.             | 77.12.12↔ | S Knchnzs oh KnchnDhrtr a Hm, Enl u Entf e Mdrträg                    |
| 76.79.10↔ | Sonstige offene Reposition einer Fraktur des Orbitadaches         | 77.12.13↔ | Sonstige Knochnzinizision ohne KnochnDhrtr a Hum, Drain               |
| 76.79.11↔ | Sonstige offene Reposition e Fx d lateralen Orbitawand            | 77.12.99↔ | Sonstige Knochnzis ohne KnochnDhrtr a Hum, sonstige                   |
| 76.79.19↔ | Sonstige offene Reposition einer sonstigen Orbitafraktur          | 77.14.00↔ | S Knchnzs oh KnchnDhrtr an Krpl u Mtkrpl, n.n.bz.                     |
| 76.79.20↔ | Sonstige offene Reposition einer Stirnhöhlenwandfraktur           | 77.14.10↔ | S Knchnzs oh KnchnDhrtr an Krpl u Mtkrpl, Explr u Knchnb              |
| 76.79.30↔ | Sonstige off Rep e nasoethmoidalen Mittgesichtsfraktur            | 77.14.11↔ | S Knchnzs oh KnchnDhrtr an Krpl u Mtkrpl, Frmdknf                     |
| 76.79.31↔ | Sonstige off Rep e zentralateralen Mittgesichtsfraktur            | 77.14.12↔ | S Knchnzs oh KnchnDhrtr an Krpl u Mtkrpl, Enl u Entf e Mdrträg        |
| 76.79.39↔ | Sonstige off Rep e sonstigen lat Mittgesichtsfraktur              | 77.14.13↔ | S Knchnzs oh KnchnDhrtr an Krpl u Mtkrpl, Drain                       |
| 76.79.40↔ | S off Rp kmbnierter Mttschtsfrktrn (Mrfchfx)                      | 77.14.99↔ | S Knchnzs oh KnchnDhrtr an Krpl u Mtkrpl, S                           |
| 76.79.99↔ | Sonstige offene Reposition e Gesichtsschäfx, sonstige             |           |   |
| 76.91.00↔ | Knochen transplantat an Gesichtsschädelknochen, n.n.bez.          |           |   |

- 77.15.00↔ Sonstige Knochinzis ohne Knochdurchtr a Fem, n.n.bez.  
77.15.10↔ S Knchnzs oh Knchdrchr a (snst) Fm, Explr u Knchnb  
77.15.11↔ Sonstige Knochinzis ohne Knochdurchtr a Fem, Fremdkentf  
77.15.12↔ S Knchnzs oh Knchdrchr a Fm, Enl u Entf e Mdräg  
77.15.13↔ Sonstige Knocheninzision ohne Knochdurchtr a Fem, Drain  
77.15.20↔ S Knchnzs oh Knchdrchr a Fm, Explr u Knchnb a Schnklh  
77.15.99↔ Sonstige Knochinzis ohne Knochdurchtr a Fem, sonstige  
77.16.00↔ So Knochinzis oh Knochdurchtr an d Patel, n.n.bez.  
77.16.10↔ S Knchnzs oh Knchdrchr an d Ptl, Explr u Knchnb  
77.16.11↔ So Knochinzis oh Knochdurchtr an d Patel, Fremdkentf  
77.16.12↔ S Knchnzs oh Knchdrchr an d Ptl, Enl u Entf e Mdräg  
77.16.13↔ Sonstige Knochinzis oh Knochdurchtr an d Patella, Drain  
77.16.99↔ So Knochinzis oh Knochdurchtr an d Patel, So  
77.17.00↔ So Knochinzis oh Knochdurchtr an Tib und Fib, n.n.bez.  
77.17.10↔ S Knchnzs oh Knchdrchr an Tb u Fb, Explr u Knchnb  
77.17.11↔ So Knochinzis oh Knochdurchtr an Tib u Fib, Fremdkentf  
77.17.12↔ S Knchnzs oh Knchdrchr an Tb u Fb, Enl u Entf e Mdräg  
77.17.13↔ So Knochinzis oh Knochdurchtr an Tibia und Fib, Drain  
77.17.99↔ So Knochinzis oh Knochdurchtr an Tibia und Fib, So  
77.18.00↔ S Knchnzs oh Knchdrchr an Trsl u Mtrrs, n.n.bez.  
77.18.10↔ Sonstige Knochinzis ohne Knochdurchtr a Talus, n.n.bez.  
77.18.11↔ S Knchnzs oh Knchdrchr a Tls, Explr u Knchnb  
77.18.12↔ Sonstige Knochinzis oh Knochdurchtr a Talus, Fremdkentf  
77.18.13↔ S Knchnzs oh Knchdrchr a Tls, Enl u Entf e Mdräg  
77.18.14↔ Sonstige Knochinzis ohne Knochdurchtr a Talus, Drain  
77.18.19↔ Sonstige Knochinzis ohne Knochdurchtr a Talus, sonstige  
77.18.20↔ Sonstige Knochinzis oh Knochdurchtr a Kalkan, n.n.bez.  
77.18.21↔ S Knchnzs oh Knchdrchr a Klkn, Explr u Knchnb  
77.18.22↔ So Knochinzis oh Knochdurchtr a Kalkan, Fremdkentf  
77.18.23↔ S Knchnzs oh Knchdrchr a Klkn, Enl u Entf e Mdräg  
77.18.24↔ Sonstige Knochinzis ohne Knochdurchtr a Kalkan, Drain  
77.18.29↔ Sonstige Knochinzis oh Knochdurchtr a Kalkan, sonstige  
77.18.30↔ So Knochinzis oh Knochdurchtr an sonst Tarsal, n.n.bez.  
77.18.31↔ S Knchnzs oh Knchdrchr an snst Trsl, Explr u Knchnb  
77.18.32↔ S Knchnzs oh Knchdrchr an snst Trsl, Frmdkntf  
77.18.33↔ S Knchnzs oh Knchdrchr an snst Trsl, Enl u Entf e Mdräg  
77.18.34↔ So Knochinzis oh Knochdurchtr an sonst Tarsalia, Drain  
77.18.39↔ So Knochinzis oh Knochdurchtr an sonstigen Tarsalia, So  
77.18.40↔ So Knochinzis oh Knochdurchtr an Metatars, n.n.bez.  
77.18.41↔ S Knchnzs oh Knchdrchr an Mtrrs, Explr u Knchnb  
77.18.42↔ So Knochinzis oh Knochdurchtr an Metatars, Fremdkentf  
77.18.43↔ S Knchnzs oh Knchdrchr an Mtrrs, Enl u Entf e Mdräg  
77.18.44↔ Sonstige Knochinzis oh Knochdurchtr an Metatars, Drain  
77.18.49↔ So Knochinzis oh Knochdurchtr an Metatars, So  
77.18.99↔ So Knochinzis oh Knochdurchtr an Tarsal u Metatars, So  
77.19.00↔ Knochinzis an and näher bez Knoch, ohne Gschk, n.n.bez.  
77.19.10↔ Knchnzs a.a.bz. Knch, oh Gschk, Knchnzs an PhlHnd, Explr/Knchnb  
77.19.11↔ Knchnzs aanbz Knch,oh Gschk,Knchnzs an Phl Hnd,Frmdkntf  
77.19.12↔ Kniz aanbz Kn,oh Gschk,Kniz a d Phl d Hnd,Enl u EntfMdr  
77.19.13↔ Knchnzs aanbz Knch,oh Gschk,Knchnzs an Phl d Hnd,Drain  
77.19.19↔ Knchnzs an and näh bz Knch, oh Gschk, S Knchnzs an Phl d Hnd  
77.19.20↔ Knchnzs a.a.bz. Knch, oh Gschk, Knchnzs anWs, Explr/Knchnb  
77.19.21↔ Knchnzs an and näh bz Knch, oh Gschk, Knchnzs an d Ws, Frmdkntf  
77.19.22↔ Knchnzs a.a.bz. Knch, oh Gschk, Knchnzs anWs, Enl/EntfMdr  
77.19.23↔ Knchnzs an and näh bz Knch, oh Gschk, Knchnzs an d Ws, Drain  
77.19.29↔ Knchnzs an and näh bz Knch, oh Gschk, S Knchnzs an d Ws  
77.19.30↔ Knchnzs a.a.bz. Knch, oh Gschk, Knchnzs Bcknkn, Explr/Knchnb  
77.19.31↔ Knchnzs an and näh bz Knch, oh Gschk, Knchnzs a Bcknkn, Frmdkntf  
77.19.32↔ Knchnzs a.a.bz. Knch, oh Gschk, Knchnzs Bcknkn, Enl/EntfMdr  
77.19.33↔ Knchnzs an and näh bz Knch, oh Gschk, Knchnzs a Bcknkn, Drain  
77.19.39↔ Knchnzs an and näh bz Knch, oh Gschk, S Knchnzs a Bcknkn  
77.19.40↔ Kniz aanbz Kn,oh Gschk,Kniz an D Phl d Fsss,Explr u Knb  
77.19.41↔ Knchnzs a.a.bz. Knch oh Gschk, Knchnzs anPhlFsss, Frmdkntf  
77.19.42↔ Kniz aanbz Kn,oh Gschk,Kniz a d Phl d Fs,Enl EntfMdr  
77.19.43↔ Knchnzs aanbz Knch,oh Gschk,Knchnzs an Phl d Fsss,Drain  
77.19.49↔ Knchnzs an and näh bz Knch, oh Gschk, S Knchnzs an D Phl d Fsss  
77.19.90↔ Kniz aanbz Kn,oh Gschk,Kniz an snst näh bz Kn,Explr u Knb  
77.19.91↔ Kniz aanbz Kn,oh Gschk,Kniz an snst näh bz Kn,Frmdkntf  
77.19.92↔ Kniz aanbz Kn,oh Gschk,Kniz s nbz Kn,Enl u EntfMdr  
77.19.93↔ Knchnzs a.a.bz. Knch, oh Gschk, Knchnzs an s.n.bz Knch, Drain  
77.19.99↔ Knochinzis an and näher bez Knoch, ohne Gschk, sonstige  
77.20↔ Keilosteotomie, ohne Angabe der Lokalisation  
77.21.00↔ Keilsteot an Skapula, Klav, Rip und Sternum, n.n.bez.  
77.21.10↔ Keilsteot an Skp, Klv, Rp u Strn, Keilsteot an Skp  
77.21.11↔ Keilsteot an Skp, Klv, Rp u Strn, Keilsteot an Klv  
77.21.20↔ Keilsteot an Skp, Klv, Rp u Strn, Keilsteot an e Rpp  
77.21.21↔ Keilsteot an Skp, Klv, Rp u Strn, Keilsteot a Strn  
77.21.99↔ Keilsteot an Skapula, Klav, Rip und Sternum, sonstige  
77.22↔ Keilosteotomie am Humerus  
77.23↔ Keilosteotomie an Radius und Ulna  
77.24↔ Keilosteotomie an Karpalia und Metakarpalia  
77.25.00↔ Keilosteotomie am Femur, n.n.bez.  
77.25.10↔ Keilosteotomie am Femur, Keilosteotomie am Schenkelhals  
77.25.20↔ Keilosteotomie am Femur, Keilosteotomie am sonstigen Femur  
77.25.99↔ Keilosteotomie am Femur, sonstige  
77.27.00↔ Keilosteotomie an Tibia und Fibula, n.n.bez.  
77.27.10↔ Keilosteotomie an Tibia und Fibula, Keilosteotomie an der Tibia  
77.27.20↔ Keilosteotomie an Tibia und Fibula, Keilosteotomie an der Fibula  
77.27.99↔ Keilosteotomie an Tibia und Fibula, sonstige  
77.28.00↔ Keilosteotomie an Tarsalia und Metatarsalia, n.n.bez.  
77.28.10↔ Keilsteot an Tarsalia und Metatars, Keilsteot a Talus  
77.28.20↔ Keilsteot an Tarsal und Metatars, Keilsteot a Kalkan  
77.28.30↔ Keilsteot an Trsl u Mtrrs, Keilsteot an snst Trsl  
77.28.40↔ Keilsteot an Tarsal u Metatars, Keilsteot an Metatars  
77.28.99↔ Keilosteotomie an Tarsalia und Metatarsalia, sonstige  
77.29.00↔ S Keilsteot an and näh bz Knch, auss Gschk, n.n.bz.  
77.29.10↔ S Keilsteot aanbz Knch,auss Gschk,Keilsteot an Phl Hnd  
77.29.20↔ S Keilsteot an and näh bz Knch, auss Gschk, Keilsteot a Wrbl  
77.29.30↔ S Keilsteot an and näh bz Knch, auss Gschk, Keilsteot a Bcknkn  
77.29.40↔ S Keilsteot aanbz Knch,auss Gschk,Keilsteot an Phl Fss  
77.29.99↔ So Keilsteot an and näh bez Knoch, auss Gschk, So  
77.30↔ Sonstige Knochendurchtrennung, ohne Angabe der Lokalisation  
77.31.00↔ So Knochdurchtr an Skap, Klav, Rip und Stern, n.n.bez.  
77.31.10↔ S Knchdrchr an Skp, Klv, Rp u Strn, S Knchdrchr an Skp  
77.31.11↔ S Knchdrchr an Skp, Klv, Rp u Strn, S Knchdrchr an Klv  
77.31.20↔ S Knchdrchr an Skp, Klv, Rp u Strn, S Knchdrchr an d Rpp  
77.31.21↔ S Knchdrchr an Skp, Klv, Rp u Strn, S Knchdrchr a Strn  
77.31.99↔ So Knochdurchtr an Skap, Klav, Rip und Sternum, So  
77.32.00↔ Sonstige Knochendurchtrennung am Humerus, n.n.bez.  
77.32.10↔ So Knochdurchtr a Hum, Kortikot b Segmenttra a Hum  
77.32.99↔ Sonstige Knochendurchtrennung am Humerus, sonstige  
77.33.00↔ Sonstige Knochendurchtrennung an Radius und Ulna, n.n.bez.  
77.33.10↔ S Knchdrchr an Rd u Uln, Krkt b Sgmnttr an Rd u Uln  
77.33.20↔ S Knchdrchr an Rd u Uln, Knchdrchr an dstr Uln u Ulnschft  
77.33.99↔ Sonstige Knochendurchtrennung an Radius und Ulna, sonstige  
77.34.00↔ So Knochdurchtr an Karpal und Metakarpal, n.n.bez.  
77.34.10↔ S Knchdrchr an Krpl u Mtkrpl, (D)Rtitionssttm an Krpl u Mtkrpl  
77.34.11↔ S Knchdrchr an Krpl&Mtkrpl,Kmpl(mhrd)Osteot an Krpl&Mtkrpl  
77.34.99↔ So Knochdurchtr an Karpal und Metakarpal, So  
77.35.00↔ Sonstige Knochendurchtrennung am Femur, n.n.bez.  
77.35.10↔ So Knochdurchtr a Fem, (De)Rotationssttm a Schenkelh  
77.35.11↔ S Knchdrchr a Fm, Krkt b Sgmnttr a Schnklh  
77.35.12↔ S Knchdrchr a Fm, Kmpl (mhrd) Osteot (m Achsnk) a Schnklh  
77.35.19↔ So Knochdurchtr a Fem, So Knochdurchtr a Schenkelh  
77.35.20↔ S Knchdrchr a Fm, (D)Rtitionssttm an snst Teil d Fmrs  
77.35.21↔ S Knchdrchr a Fm, Krkt b Sgmnttr an snst Teil d Fmrs  
77.35.22↔ S Knchdrchr a Fm,Kmpl(mhrd)Osteot(m Achsnk)an snst Teil d Fmrs  
77.35.23↔ S Knchdrchr a Fm, S Knchdrchr an snst Teil d Fmrs  
77.35.99↔ Sonstige Knochendurchtrennung am Femur, sonstige  
77.37.00↔ Sonstige Knochendurchtrennung an Tibia und Fibula, n.n.bez.  
77.37.10↔ S Knchdrchr an Tb u Fb, (D)Rtitionssttm an d Tb

|           |  |           |  |
|-----------|--|-----------|--|
| 77.37.11↔ | S Knchdrchtr an Tb u Fb,Vlgsiernd o vrsiernd(D)Rttionssttm an Tb | 77.49.20↔ | Knbiop aanbz Kn,auss Gschk,Knbiop a d Ws,Prkt(Nd)Biop            |
| 77.37.12↔ | S Knchdrchtr an Tb u Fb, Krtkt b Sgmnttr an d Tb                 | 77.49.21↔ | Knchbiops a.a.bz. Knch/auss Gschk/Knchbiops an Ws/Off Knchbiops  |
| 77.37.13↔ | S Knchdrchtr an Tb u Fb, Kmpl (mhrd) Osteot (m Achsnk) an d Tb   | 77.49.40↔ | Knbiop and nbz Kn,auss Gschk,Knbiop Phl d Fs,Prk (Nd)Biop        |
| 77.37.19↔ | So Knochdurchtr an Tib u Fib, So Knochdurchtr an d Tib           | 77.49.41↔ | Knbiop aanbz Kn,auss Gschk,Knbiop a Phl d Fs,Off Knbiop          |
| 77.37.20↔ | S Knchdrchtr an Tb u Fb, (D)Rttionssttm an d Fb                  | 77.49.90↔ | Knchbiops an and näh bz Knch, auss Gschk, Prkt (Nd) Biops        |
| 77.37.21↔ | S Knchdrchtr an Tb u Fb, Krtkt b Sgmnttr an d Fb                 | 77.49.91↔ | Knchbiops an and näh bz Knch, auss Gschk, Off Knchbiops          |
| 77.37.22↔ | S Knchdrchtr an Tb u Fb, Kmpl (mhrd) Osteot (m Achsnk) an d Fb   | 77.49.99↔ | Knochbiops an and näher bez Knoch, auss Gschk, sonstige          |
| 77.37.29↔ | So Knochdurchtr an Tib u Fib, So Knochdurchtr an d Fib           | 77.51↔    | PlastReko Hallvalg mExostRskt/WeichtKorr/OsteotOml               |
| 77.37.99↔ | Sonstige Knochendurchtrennung an Tibia und Fibula, sonstige      | 77.52↔    | PlastReko Hallvalg mExostResekt/WeichtKorr/Arthrod               |
| 77.38.00↔ | So Knochdurchtr an Tarsalia und Metatars, n.n.bez.               | 77.53↔    | PlastReko bHallux valg m andExostResek uWeichtKorr               |
| 77.38.10↔ | S Knchdrchtr an Trsl u Mtrrs, (D)Rttionssttm an Trsl             | 77.54↔    | Resektion oder Korrekturosteotomie bei Digitus quintus varus     |
| 77.38.11↔ | S Knchdrchtr an Trsl u Mtrrs, Krtkt b Sgmnttr an Trsl            | 77.58↔    | Sonstige Res, Arthrod und plast Reko an Zehen                    |
| 77.38.12↔ | S Knchdrchtr an Trsl&Mtrrs,Kmpl(mhrd)Osteot(m Achsnk)an Trsl     | 77.59↔    | Sonstige Exostosenresektion bei Hallux valgus                    |
| 77.38.19↔ | S Knchdrchtr an Trsl u Mtrrs, S Knchdrchtr an Trsl               | 77.60↔    | Lok Res von KnochLäs oder -gew, ohne Ang der Lok                 |
| 77.38.29↔ | S Knchdrchtr an Trsl u Mtrrs, S Knchdrchtr an Mtrrs              | 77.61.00↔ | Lk Rs v Knchläs o Gw an Skp, Klv, Rp u Strn, n.n.bz.             |
| 77.38.99↔ | So Knochdurchtr an Tarsalia und Metatars, So                     | 77.61.10↔ | Lok Resektion von Knochläs o Gw an Skapula und Klav              |
| 77.39.00↔ | S Knchdrchtr an and näh bz Knch, auss Gschk, n.n.bz.             | 77.61.11↔ | Lokale Resektion von Knochenläsion oder -gewebe an einer Rippe   |
| 77.39.10↔ | Knchdrchtr a.a.bz. Knch, auss Gschk, (D)Rttionssttm an PhlHnd    | 77.61.12↔ | Lokale Resektion von Knochenläsion oder -gewebe am Sternum       |
| 77.39.19↔ | Knchdrchtr a.a.bz. Knch, auss Gschk, Knchdrchtr an PhlHnd        | 77.61.20↔ | Lk Rs v Knchläs o Gw an Skp, Klv, Rp u Strn, Dbr an Skp u Klv    |
| 77.39.30↔ | S Knchdrchtr an and näh bz Knch, auss Gschk, (D)Rttionssttm a B  | 77.61.99↔ | Lok Res v Knochläs o Gw an Skap, Klav, Rip u Stern, So           |
| 77.39.31↔ | S Knchdrchtr an and näh bz Knch, auss Gschk, Krtkt b Sgmnttr a B | 77.62.00↔ | Lokale Resektion von Knochläs oder Gew a Hum, n.n.bez.           |
| 77.39.32↔ | S Knchtr aanbz Kn,auss Gschk,Kmpl(md)Osteot(m Achsnk)a B         | 77.62.20↔ | Lok Resektion von Knochläs oder Gew a Hum, Debr a Hum            |
| 77.39.39↔ | S Knchdrchtr an and näh bz Knch, auss Gschk, S Knchdrchtr a B    | 77.62.99↔ | Lokale Resektion von Knochläs oder Gew a Hum, sonstige           |
| 77.39.40↔ | S Knchdrchtr an and näh bz Knch, auss Gschk, Krtt an Phl d Fsss  | 77.63.00↔ | Lok Res von Knochläs o Gw an Rad und Ulna, n.n.bez.              |
| 77.39.49↔ | Knchdrchtr a.a.bz. Knch, auss Gschk, Knchdrchtr an PhlFsss       | 77.63.20↔ | Lk Rs v Knchläs o Gw an Rd u Uln, Dbr an Rd u Uln                |
| 77.39.99↔ | So Knochdurchtr an and näh bez Knoch, auss Gschk, So             | 77.63.99↔ | Lok Res von Knochläs o Gw an Rad und Ulna, sonstige              |
| 77.40.00↔ | Knochenbiopsie, ohne Angabe der Lokalisation, n.n.bez.           | 77.64.00↔ | Lk Rs v Knchläs o Gw an Krpl u Mtkrpl, n.n.bz.                   |
| 77.40.10↔ | Knochbiops, ohne Ang d Lok, Perkutane (Nadel) Biops              | 77.64.20↔ | Lk Rs v Knchläs o Gw an Krpl u Mtkrpl, Dbr an Krpl u Mtkrpl      |
| 77.40.20↔ | Knochbiops, ohne Ang d Lokalisation, Offene Knochbiops           | 77.64.99↔ | Lok Res von Knochläs o Gw an Karpal u Metakarpal, So             |
| 77.40.99↔ | Knochenbiopsie, ohne Angabe der Lokalisation, sonstige           | 77.65.00↔ | Lokale Resektion von Knochläs oder Gew a Fem, n.n.bez.           |
| 77.41.00↔ | Knochbiops von Skapula, Klav, Rip und Sternum, n.n.bez.          | 77.65.20↔ | Lok Resektion von Knochläs oder Gew a Fem, Debr a Fem            |
| 77.41.10↔ | Knchbiops v Skp, Klv, Rp u Strn, Prkt (Nd) Biops                 | 77.65.99↔ | Lokale Resektion von Knochläs oder Gew a Fem, sonstige           |
| 77.41.20↔ | Knochbiops von Skap, Klav, Rip u Stern, Off Knochbiops           | 77.67.00↔ | Lok Res von Knochläs o Gw an Tibia und Fib, n.n.bez.             |
| 77.41.99↔ | Knochbiops von Skapula, Klav, Rip und Sternum, sonstige          | 77.67.10↔ | Lokale Resektion von Knochenläsion oder -gewebe an Tibia         |
| 77.42.00↔ | Knochenbiopsie am Humerus, n.n.bez.                              | 77.67.11↔ | Lokale Resektion von Knochenläsion oder -gewebe an Fibula        |
| 77.42.10↔ | Knochenbiopsie am Humerus, Perkutane (Nadel-) Biopsie            | 77.67.20↔ | Lok Res von Knochläs o Gw an Tib und Fib, Debr an Tib            |
| 77.42.20↔ | Knochenbiopsie am Humerus, Offene Knochenbiopsie                 | 77.67.21↔ | Lok Res von Knochläs o Gw an Tib und Fib, Debr an Tib            |
| 77.42.99↔ | Knochenbiopsie am Humerus, sonstige                              | 77.67.99↔ | Lok Res von Knochläs o Gw an Tibia und Fib, sonstige             |
| 77.43.00↔ | Knochenbiopsie an Radius und Ulna, n.n.bez.                      | 77.68.00↔ | Lok Res v Knochläs o Gw an Tarsal u Metatars, n.n.bez.           |
| 77.43.10↔ | Knochenbiopsie an Radius und Ulna, Perkutane (Nadel-) Biopsie    | 77.68.10↔ | Lokale Resektion von Knochenläsion oder -gewebe an Tarsalia      |
| 77.43.20↔ | Knochenbiopsie an Radius und Ulna, Offene Knochenbiopsie         | 77.68.11↔ | Lokale Resektion von Knochenläsion oder -gewebe an Metatarsalia  |
| 77.43.99↔ | Knochenbiopsie an Radius und Ulna, sonstige                      | 77.68.20↔ | Lk Rs v Knchläs o Gw an Trsl u Mtrrs, Dbr an Trsl                |
| 77.44.00↔ | Knochenbiopsie an Karpalia und Metakarpalia, n.n.bez.            | 77.68.21↔ | Lk Rs v Knchläs o Gw an Trsl u Mtrrs, Dbr an Mtrrs               |
| 77.44.10↔ | Knochbiops an Karpal u Metakarpal, Perkut (Nad) Biops            | 77.68.99↔ | Lok Res von Knochläs o Gw an Tarsal und Metatars, So             |
| 77.44.20↔ | Knochbiops an Karpal und Metakarpal, Offene Knochbiops           | 77.69.00↔ | Lk Rs v Knchläs o Gw an and näh bz Knch, auss Gschk, n.n.bz.     |
| 77.44.99↔ | Knochenbiopsie an Karpalia und Metakarpalia, sonstige            | 77.69.10↔ | Lok Resektion von Knochläs o Gw an Phalangen d Hand              |
| 77.45.00↔ | Knochenbiopsie am Femur, n.n.bez.                                | 77.69.11↔ | Lokale Resektion von Knochenläsion oder -gewebe an Wirbelkörpern |
| 77.45.10↔ | Knochenbiopsie am Femur, Perkutane (Nadel-) Biopsie              | 77.69.12↔ | Lokale Resektion von Knochenläsion oder -gewebe am Becken        |
| 77.45.20↔ | Knochenbiopsie am Femur, Offene Knochenbiopsie                   | 77.69.13↔ | Lok Resektion von Knochläs o Gw an Phalangen d Fusses            |
| 77.45.99↔ | Knochenbiopsie am Femur, sonstige                                | 77.69.20↔ | Lk Rs Knchläs/Gw a.a.bz. Knch, auss Gschk, Dbr an PhlHnd         |
| 77.46.00↔ | Knochenbiopsie an der Patella, n.n.bez.                          | 77.69.21↔ | Lk Rs v Knchläs o Gw an and näh bz Knch, auss Gschk, Dbr an d Ws |
| 77.46.10↔ | Knochenbiopsie an der Patella, Perkutane (Nadel-) Biopsie        | 77.69.22↔ | Lk Rs v Knchläs o Gw an and näh bz Knch, auss Gschk, Dbr a B     |
| 77.46.20↔ | Knochenbiopsie an der Patella, Offene Knochenbiopsie             | 77.69.23↔ | Lk RsKnchläs/Gw a.a.bz. Knch, auss Gschk, Dbr an PhlFsss         |
| 77.46.99↔ | Knochenbiopsie an der Patella, sonstige                          | 77.69.99↔ | Lk Rs v Knchläs o Gw an and näh bz Knch, auss Gschk, S           |
| 77.47.00↔ | Knochenbiopsie an Tibia und Fibula, n.n.bez.                     | 77.80↔    | Sonstige partielle KnochRes, ohne Angabe der Lok                 |
| 77.47.10↔ | Knochenbiopsie an Tibia und Fibula, Perkutane (Nadel-) Biopsie   | 77.81.00↔ | So Part Knochres an Skap, Klav, Rip und Stern, n.n.bez.          |
| 77.47.20↔ | Knochenbiopsie an Tibia und Fibula, Offene Knochenbiopsie        | 77.81.10↔ | Sonstige partielle Knochenresektion an Skapula und Klavikula     |
| 77.47.99↔ | Knochenbiopsie an Tibia und Fibula, sonstige                     | 77.81.11↔ | Sonstige partielle Knochenresektion an einer Rippe               |
| 77.48.00↔ | Knochenbiopsie an Tarsalia und Metatarsalia, n.n.bez.            | 77.81.12↔ | Sonstige partielle Knochenresektion am Sternum                   |
| 77.48.10↔ | Knochbiops an Tarsal und Metatars, Perkut (Nad) Biops            | 77.81.99↔ | So Part Knochres an Skap, Klav, Rip und Sternum, So              |
| 77.48.20↔ | Knochbiops an Tarsalia und Metatars, Offene Knochbiops           | 77.82↔    | Sonstige partielle Knochenresektion am Humerus                   |
| 77.48.99↔ | Knochenbiopsie an Tarsalia und Metatarsalia, sonstige            | 77.83↔    | Sonstige partielle Knochenresektion an Radius und Ulna           |
| 77.49.00↔ | Knochbiops an and näher bez Knoch, auss Gschk, n.n.bez.          | 77.84↔    | Sonstige partielle Knochenresektion an Karpalia und Metakarpalia |
|           |  | 77.85↔    | Sonstige partielle Knochenresektion am Femur                     |



|           |  |           |  |
|-----------|--|-----------|--|
| 77.86↔    | Sonstige partielle Knochenresektion aus der Patella              | 78.04.99↔ | Knochentransplantation an Karpalia und Metakarpalia, sonstige    |
| 77.87.00↔ | Sonstige partielle Knochenresektion an Tibia und Fib., n.n.bez.  | 78.05.00↔ | Knochentransplantation am Femur, n.n.bez.                        |
| 77.87.10↔ | Sonstige partielle Knochenresektion an Tibia                     | 78.05.10↔ | Knochtx a Fem, Gefgestielt mit mikrovaskulärer Anast             |
| 77.87.11↔ | Sonstige partielle Knochenresektion an Fibula                    | 78.05.11↔ | Knochtx a Fem, Gefgestielt, ohne mikrovaskuläre Anast            |
| 77.87.99↔ | Sonstige partielle Knochenresektion an Tibia und Fib., sonstige  | 78.05.12↔ | Knochentransplantation am Femur, allogene                        |
| 77.88↔    | Sonstige partielle Knochenresektion an Tarsalia und Metatarsalia | 78.05.13↔ | Knorpel-Knochentransplantation am Femur                          |
| 77.89.00↔ | S Prt Knchrs an and näh bz Knch, auss Gschk, n.n.bz.             | 78.05.19↔ | S Knchtx a Fm (z.B. Atg Spng, krtksp Spn, N Gfgstielt Tx)        |
| 77.89.10↔ | Sonstige partielle Knochenresektion an Phalangen der Hand        | 78.05.99↔ | Knochentransplantation am Femur, sonstige                        |
| 77.89.20↔ | Sonstige Part Knochres an e Wirbelkörper, Densresektion          | 78.06.00↔ | Knochentransplantation an der Patella, n.n.bez.                  |
| 77.89.21↔ | Sonstige partielle Knochenresektion an einem Wirbel, Corpus      | 78.06.10↔ | Knochtx an d Patella, Gefgestielt m mikrovask Anst               |
| 77.89.22↔ | Sonstige partielle Knochenresektion an e Wirbel, sonstige Teile  | 78.06.12↔ | Knochentransplantation an der Patella, allogene                  |
| 77.89.30↔ | Sonstige partielle Knochenresektion am Becken                    | 78.06.19↔ | S Knchtx an d Ptl (z.B. Atg Spng, krtksp Spn, N Gfgstielt Tx)    |
| 77.89.40↔ | Sonstige partielle Knochenresektion an Phalangen des Fusses      | 78.06.20↔ | Knochtx an d Ptl, Knchtntnsp, Gfgstielt, oh mkrvsk Anst          |
| 77.89.99↔ | So Part Knochres an and näh bez Knoch, auss Gschk, So            | 78.06.99↔ | Knochentransplantation an der Patella, sonstige                  |
| 77.90↔    | Totale Knochenresektion, ohne Angabe der Lokalisation            | 78.07.00↔ | Knochentransplantation an Tibia und Fibula, n.n.bez.             |
| 77.91.00↔ | Totale Res von Skapula, Klav, Rip und Sternum, n.n.bez.          | 78.07.10↔ | Knochtx an d Tibia, Gefgestielt m mikrovaskulärer Anast          |
| 77.91.10↔ | Totale Resektion von Skapula und Klavikula                       | 78.07.11↔ | Knochtx an d Tibia, Gefgestielt ohne mikrovask Anst              |
| 77.91.11↔ | Totale Resektion einer Rippe                                     | 78.07.12↔ | Knochentransplantation an der Tibia, allogene                    |
| 77.91.12↔ | Totale Resektion einer Halsrippe                                 | 78.07.13↔ | Knorpel-Knochentransplantation an der Tibia                      |
| 77.91.13↔ | Totale Resektion des Sternums                                    | 78.07.19↔ | S Knchtx an d Tb (z.B. Atg Spng, krtksp Spn, N Gfgstielt Tx)     |
| 77.91.99↔ | Totale Res von Skapula, Klav, Rip und Sternum, sonstige          | 78.07.20↔ | Knochtx an d Fib, Gefgestielt mit mikrovaskulärer Anast          |
| 77.92↔    | Totale Humerusresektion  | 78.07.21↔ | Knochtx an d Fib, Gefgestielt ohne mikrovaskuläre Anast          |
| 77.93↔    | Totale Resektion von Radius und Ulna                             | 78.07.22↔ | Knochentransplantation an der Fibula, allogene                   |
| 77.94↔    | Totale Resektion von Karpalia und Metakarpalia                   | 78.07.23↔ | Knorpel-Knochentransplantation an der Fibula                     |
| 77.95↔    | Totale Femur-Resektion   | 78.07.29↔ | S Knchtx an d Fb (z.B. Atg Spng, krtksp Spn, N Gfgstielt Tx)     |
| 77.96↔    | Totale Patella-Resektion   | 78.07.99↔ | Knochentransplantation an Tibia und Fibula, sonstige             |
| 77.97.00↔ | Totale Resektion von Tibia und Fibula, n.n.bez.                  | 78.08.00↔ | Knochentransplantation an Tarsalia und Metatarsalia, n.n.bez.    |
| 77.97.10↔ | Totale Resektion von Tibia                                       | 78.08.10↔ | Knochtx an Trsl u Mtrrs, Gfgstielt m mkrvsk Anst                 |
| 77.97.11↔ | Totale Resektion von Fibula                                      | 78.08.11↔ | Knochtx an Trsl u Mtrrs, Gfgstielt ohne mikrovask Anst           |
| 77.97.99↔ | Totale Resektion von Tibia und Fibula, sonstige                  | 78.08.12↔ | Knochentransplantation an Tarsalia und Metatarsalia, allogene    |
| 77.98.00↔ | Totale Resektion von Tarsalia und Metatarsalia, n.n.bez.         | 78.08.13↔ | Knorpel-Knochentransplantation an Tarsalia und Metatarsalia      |
| 77.98.10↔ | Totale Resektion von Tarsalia                                    | 78.08.19↔ | Knochtx an Trsl/Mtrrs (Atg Spng, krtksp Spn, n Gfgstielt Tx)     |
| 77.98.11↔ | Totale Resektion von Metatarsalia                                | 78.08.99↔ | Knochentransplantation an Tarsalia und Metatarsalia, sonstige    |
| 77.98.99↔ | Totale Resektion von Tarsalia und Metatarsalia, sonstige         | 78.09.00↔ | Knochtx an And näher bez Knoch, auss Gschk, n.n.bez.             |
| 77.99.00↔ | Tt Knchrskt an and näh bz Knch, auss Gschk, n.n.bz.              | 78.09.10↔ | Knochtx an Phal d Hand, Gefgestielt m mikrovask Anst             |
| 77.99.10↔ | Totale Knochenresektionen an Phalangen der Hand                  | 78.09.11↔ | Knochtx an Phal d Hand, Gefgestielt oh mikrovask Anst            |
| 77.99.20↔ | Totale Resektion eines Wirbelkörpers                             | 78.09.12↔ | Knochentransplantation an Phalangen der Hand, allogene           |
| 77.99.30↔ | Totale Knochenresektionen am Becken                              | 78.09.19↔ | S Knchtx an Phl Hnd(zB Atg Spng,krtksp Spn,N Gfgstielt Tx)       |
| 77.99.40↔ | Totale Knochenresektionen an Phalangen des Fußes                 | 78.09.30↔ | Knochtx a Be, Gefgestielt mit mikrovaskulärer Anast              |
| 77.99.99↔ | Totale Knochenresektion an and näh bez Knoch, auss Gschk, So     | 78.09.31↔ | Knochtx a Be, Gefgestielt ohne mikrovaskuläre Anast              |
| 78.00↔    | Knochentransplantation, ohne Angabe der Lokalisation             | 78.09.32↔ | Knochentransplantation am Becken, allogene                       |
| 78.01.00↔ | Knochtx an Skapula, Klav, Rippen und Sternum, n.n.bez.           | 78.09.33↔ | Knorpel-Knochentransplantation am Becken                         |
| 78.01.10↔ | Knochtx an Skap und Klav, Gefgestielt m mikrovask Anst           | 78.09.39↔ | S Knchtx a B (z.B. Atg Spng, krtksp Spn, N Gfgstielt Tx)         |
| 78.01.11↔ | Knochtx an Skap u Klav, Gefgestielt oh mikrovask Anst            | 78.09.40↔ | Knochtx an Phal d Fußes, Gefgestielt m mikrovask Anst            |
| 78.01.12↔ | Knochentransplantation an Skapula und Klavikula, allogene        | 78.09.41↔ | Knochtx an Phal d Fußes, Gefgestielt oh mikrovask Anst           |
| 78.01.13↔ | Knorpel-Knochentransplantation an Skapula und Klavikula          | 78.09.42↔ | Knorpel-Knochentransplantation an Phalangen des Fußes            |
| 78.01.19↔ | Knochtx an Skp u Klav, S (z.B. Spng, krtksp Spn, N Gfgstielt Tx) | 78.09.49↔ | S Knchtx an Phl Fßs(zB Atg Spng,krtksp Spn,N Gfgstielt Tx)       |
| 78.01.20↔ | Knochentransplantation an Rippen und Sternum, alle Eingriffe     | 78.09.90↔ | Knochtx an And näh bz Knch, auss Gschk, Gfgstielt m mkrvsk Anst  |
| 78.01.99↔ | Knochtx an Skapula, Klav, Rippen und Sternum, sonstige           | 78.09.91↔ | Knochtx an And näh bz Knch, auss Gschk, Gfgstielt oh mkrvsk Anst |
| 78.02.00↔ | Knochentransplantation am Humerus, n.n.bez.                      | 78.09.92↔ | Knochtx an And näher bez Knoch, auss Gschk, allog                |
| 78.02.10↔ | Knochtx a Hum, Gefgestielt mit mikrovaskulärer Anast             | 78.09.98↔ | S Knxtx a ad nbz Kn,auss Gschk (zB Atg Spng,ksp Span,n Gfgst Tx) |
| 78.02.11↔ | Knochtx a Hum, Gefgestielt ohne mikrovaskuläre Anast             | 78.09.99↔ | Knochtx an And näher bez Knoch, auss Gschk, sonstige             |
| 78.02.12↔ | Knochentransplantation am Humerus, allogene                      | 78.10↔    | Anlegen eines Fixateur externe, ohne Angabe der Lokalisation     |
| 78.02.13↔ | Knorpel-Knochentransplantation am Humerus                        | 78.11.00↔ | Anl e Fxt ext an Skp, Klav, Rp u Strn (inkl. Rp v Fx), n.n.bez.  |
| 78.02.14↔ | S Knchtx a Hm (z.B. Atg Spng, krtksp Spn, N Gfgstielt Tx)        | 78.11.10↔ | Geschl Rep e Fx von Skap u Klav m Knochfix d Fixat ext           |
| 78.02.99↔ | Knochentransplantation am Humerus, sonstige                      | 78.11.11↔ | Off Rep e einf Fx v Skap u Klav m Knochfix d Fixat ext           |
| 78.03.00↔ | Knochentransplantation an Radius und Ulna, n.n.bez.              | 78.11.12↔ | Off Rp e Mhrfrgmfx v Klav u Skp m Knchfx d Fxt ext               |
| 78.03.10↔ | Knochtx an Rad und Ulna, Gefgestielt m mikrovask Anst            | 78.11.20↔ | Geschl Rep e Fx von Rip u Stern m Knochfix d Fixat ext           |
| 78.03.11↔ | Knochtx an Rad und Ulna, Gefgestielt oh mikrovask Anst           | 78.11.21↔ | Off Rep e Fx von Rip und Sternum m Knochfix d Fixat ext          |
| 78.03.12↔ | Knochentransplantation an Radius und Ulna, allogene              | 78.11.99↔ | Anl e Fxt ext an Skp, Klav, Rp u Strn (inkl. Rp v Fx), S         |
| 78.03.13↔ | Knorpel-Knochentransplantation an Radius und Ulna                | 78.12.00↔ | Anl e Fixat ext a Hum (inkl. Rep von Fx), n.n.bez.               |
| 78.03.19↔ | S Knchtx an Rd&Uln(zB Atg Spng,krtksp Spn,N Gfgstielt Tx)        | 78.12.10↔ | Geschl Reposition e prox Humfx m Knochfix d Fixat ext            |
| 78.03.99↔ | Knochentransplantation an Radius und Ulna, sonstige              | 78.12.11↔ | Off Reposition e prox Humfx m Knochfix d Fixat ext               |
| 78.04.00↔ | Knochentransplantation an Karpalia und Metakarpalia, n.n.bez.    | 78.12.90↔ | Geschl Rep e sonstigen Humfx m Knochfix d Fixat ext              |
| 78.04.10↔ | Knochtx an Krpl u Mtrkrl, Gfgstielt m mkrvsk Anst                | 78.12.91↔ | Off Reposition e sonstigen Humfx m Knochfix d Fixat ext          |
| 78.04.11↔ | Knchtntnsp an Krpl u Mtrkrl, Gfgstielt oh mkrvsk Anst            | 78.12.99↔ | Anl e Fixat ext a Hum (inkl. Rep von Fx), sonstige               |
| 78.04.12↔ | Knochentransplantation an Karpalia und Metakarpalia, allogene    | 78.13.00↔ | Anl e Fixat ext an Rad u Uln (inkl. Rep v Fx), n.n.bez.          |
| 78.04.13↔ | Knorpel-Knochentransplantation an Karpalia und Metakarpalia      |           |  |
| 78.04.19↔ | Knochtx an Krpl/Mtrkrl (Atg Spng, krtksp Spn, N Gfgstielt Tx)    |           |  |

|           |   |           |  |
|-----------|---|-----------|--|
| 78.13.10↔ | Geschl Reposition e dist Radfx m Knochfix d Fixat ext           | 78.23.11↔ | Permanente Epiphyseodese an Radius und Ulna                    |
| 78.13.11↔ | Geschl Rep e sonstigen Radfx m Knochfix d Fixat ext             | 78.23.12↔ | Therapeutische Epiphyseolyse an Radius und Ulna                |
| 78.13.12↔ | Off Reposition e dist Radfx m Knochfix d Fixat ext              | 78.23.99↔ | Verkürzungsosteotomie an Radius und Ulna, sonstige             |
| 78.13.13↔ | Off Reposition e sonstigen Radfx m Knochfix d Fixat ext         | 78.24.00↔ | Verkürzungsosteotomie an Karpalia und Metakarpalia, n.n.bez.   |
| 78.13.20↔ | Geschl Reposition e Ulnafraktur m Knochfix d Fixat ext          | 78.24.10↔ | Temporäre Epiphyseodese an Karpalia und Metakarpalia           |
| 78.13.99↔ | Anl e Fixat ext an Rad und Ulna (inkl. Rep von Fx), So          | 78.24.11↔ | Permanente Epiphyseodese an Karpalia und Metakarpalia          |
| 78.14.00↔ | Anl e Fxt ext an Krpl u Mtrkpl (nkl. Rp v Fx), n.n.bz.          | 78.24.12↔ | Therapeutische Epiphyseolyse an Karpalia und Metakarpalia      |
| 78.14.10↔ | Geschl Rp e Fx an Krpl u Mtrkpl m Knchfx d Fxt ext              | 78.24.99↔ | Verkürzungsosteotomie an Karpalia und Metakarpalia, sonstige   |
| 78.14.11↔ | Off Rp e Fx an Krpl u Mtrkpl m Knchfx d Fxt ext                 | 78.25.00↔ | Verkürzungsosteotomie am Femur, n.n.bez.                       |
| 78.14.99↔ | Anl e Fxt ext an Krpl u Mtrkpl (nkl. Rp v Fx), S                | 78.25.10↔ | Temporäre Epiphyseodese am Schenkelhals                        |
| 78.15.00↔ | Anl e Fixat ext a Fem (inkl. Rep von Fx), n.n.bez.              | 78.25.11↔ | Permanente Epiphyseodese am Schenkelhals                       |
| 78.15.10↔ | Off Rep e Schfx u prox Femurfx m Knochfix d Fixat ext           | 78.25.12↔ | Therapeutische Epiphyseolyse am Schenkelhals                   |
| 78.15.20↔ | Off Rep e Femurschafffraktur m Knochfix d Fixat ext             | 78.25.19↔ | Sonstige Verkürzungsosteotomie am Schenkelhals                 |
| 78.15.30↔ | Geschl Reposition e dist Femurfx m Knochfix d Fixat ext         | 78.25.20↔ | Temporäre Epiphyseodese an sonstigen Teilen des Femur          |
| 78.15.31↔ | Offene Reposition e dist Femurfx m Knochfix d Fixat ext         | 78.25.21↔ | Permanente Epiphyseodese an sonstigen Teilen des Femur         |
| 78.15.40↔ | Geschl Rep e sonstigen Femurfx m Knochfix d Fixat ext           | 78.25.22↔ | Therapeutische Epiphyseolyse an sonstigen Teilen des Femur     |
| 78.15.99↔ | Anl e Fixat ext a Fem (inkl. Rep von Fx), sonstige              | 78.25.99↔ | Verkürzungsosteotomie am Femur, sonstige                       |
| 78.16.00↔ | Anl e Fixat ext an d Patel (inkl. Rep von Fx), n.n.bez.         | 78.27.00↔ | Verkürzungsosteotomie an Tibia und Fibula, n.n.bez.            |
| 78.16.10↔ | Geschl Reposition e Fx d Patella m Knochfix d Fixat ext         | 78.27.10↔ | Temporäre Epiphyseodese an der Tibia                           |
| 78.16.11↔ | Offene Reposition e Fx d Patella m Knochfix d Fixat ext         | 78.27.11↔ | Permanente Epiphyseodese an der Tibia                          |
| 78.16.99↔ | Anl e Fixat ext an d Patel (inkl. Rep von Fx), sonstige         | 78.27.12↔ | Therapeutische Epiphyseolyse an der Tibia                      |
| 78.17.00↔ | Anl e Fixat ext an Tib u Fib (inkl. Rep v Fx), n.n.bez.         | 78.27.19↔ | Sonstige Verkürzungsosteotomie an der Tibia                    |
| 78.17.10↔ | Geschl Rep e Fx d prox Tibia m Knochfix d Fixat ext             | 78.27.20↔ | Temporäre Epiphyseodese an der Fibula                          |
| 78.17.11↔ | Off Rep e einf Fx d prox Tibia m Knochfix d Fixat ext           | 78.27.21↔ | Permanente Epiphyseodese an der Fibula                         |
| 78.17.12↔ | Off Rep e Mehrfragmfx d prox Tib m Knochfix d Fixat ext         | 78.27.22↔ | Therapeutische Epiphyseolyse an der Fibula                     |
| 78.17.13↔ | Off Rp e einf Tibiaschftfrktr m Knchfx d Fxt ext                | 78.27.29↔ | Sonstige Verkürzungsosteotomie an der Fibula                   |
| 78.17.14↔ | Off Rep e einf Fx d dist Tibia m Knochfix d Fixat ext           | 78.27.99↔ | Verkürzungsosteotomie an Tibia und Fibula, sonstige            |
| 78.17.15↔ | Geschl Rep e sonst Tibiafraktur m Knochfix d Fixat ext          | 78.28.00↔ | Verkürzungsosteotomie an Tarsalia und Metatarsalia, n.n.bez.   |
| 78.17.16↔ | Off Rp e Mhrfrgmfx S Teil d Tb m Knchfx d Fxt ext               | 78.28.10↔ | Temporäre Epiphyseodese an Tarsalia und Metatarsalia           |
| 78.17.20↔ | Off Rep e einf Fx d prox Fib m Knochfix d Fixat ext             | 78.28.11↔ | Permanente Epiphyseodese an Tarsalia und Metatarsalia          |
| 78.17.21↔ | Off Rep e Mehrfragmfx d prox Fib m Knochfix d Fixat ext         | 78.28.12↔ | Therapeutische Epiphyseolyse an Tarsalia und Metatarsalia      |
| 78.17.22↔ | Off Rep e einf Fx d Fibulasch m Knochfix d Fixat ext            | 78.28.20↔ | Sonstige Verkürzungsosteotomie am Calcaneus                    |
| 78.17.23↔ | Off Rp e Mhrfrgmfx d Fblsch m Knchfx d Fxt ext                  | 78.28.21↔ | Sonstige Verkürzungsosteotomie an sonstigen Tarsalia           |
| 78.17.24↔ | Geschl Rep e dist Fibulafx m Knochfix d Fixat ext               | 78.28.22↔ | Sonstige Verkürzungsosteotomie an Metatarsalia                 |
| 78.17.25↔ | Off Rep e einf Fx d dist Fib m Knochfix d Fixat ext             | 78.28.99↔ | Verkürzungsosteotomie an Tarsalia und Metatarsalia, sonstige   |
| 78.17.26↔ | Off Rep e Mehrfragmfx d dist Fib m Knochfix d Fixat ext         | 78.29.00↔ | Verkürzungsosteotomie an and Ni näh bez Knoch, n.n.bez.        |
| 78.17.27↔ | Geschl Rep e sonstigen Fibulafx m Knochfix d Fixat ext          | 78.29.10↔ | Temporäre Epiphyseodese an Phalangen der Hand                  |
| 78.17.99↔ | Anl e Fixat ext an Tibia und Fib (inkl. Rep von Fx), So         | 78.29.11↔ | Permanente Epiphyseodese an Phalangen der Hand                 |
| 78.18.00↔ | Anl e Fxt ext an Trsl u Mtrrs (nkl. Rp v Fx), n.n.bz.           | 78.29.12↔ | Therapeutische Epiphyseolyse an Phalangen der Hand             |
| 78.18.10↔ | Geschl Rep e Kalkaneusfraktur m Knochfix d Fixat ext            | 78.29.19↔ | Sonstige Verkürzungsosteotomie an Phalangen der Hand           |
| 78.18.11↔ | Geschl Rp e Fx S Trsl u Mtrrs m Knchfx d Fxt ext                | 78.29.30↔ | Permanente Epiphyseodese am Becken                             |
| 78.18.12↔ | Off Rp e einf Fx an snst Trsl u Mtrrs m Knchfx d Fxt ext        | 78.29.31↔ | Therapeutische Epiphyseolyse am Becken                         |
| 78.18.13↔ | Off Rep e Fx an Kalkan und Talus m Knochfix d Fixat ext         | 78.29.32↔ | Sonstige Verkürzungsosteotomie am Becken                       |
| 78.18.14↔ | Off Rp e Mhrfrgmfx an snst Trsl m Knchfx d Fxt ext              | 78.29.39↔ | Temporäre Epiphyseodese an Phalangen des Fußes                 |
| 78.18.15↔ | Off Rp e Mhrfrgmfx an Mtrrs m Knchfx d Fxt ext                  | 78.29.41↔ | Permanente Epiphyseodese an Phalangen des Fußes                |
| 78.18.99↔ | Anl e Fxt ext an Trsl u Mtrrs (nkl. Rp v Fx), S                 | 78.29.42↔ | Therapeutische Epiphyseolyse an Phalangen des Fußes            |
| 78.19.00↔ | Anl Fxt ext a.a.bz. Knch, auss Gschk, n.n.bz.                   | 78.29.49↔ | Sonstige Verkürzungsosteotomie an Phalangen des Fußes          |
| 78.19.10↔ | Geschl Rep e Fx von Phal d Hand m Knochfix d Fixat ext          | 78.29.90↔ | Temporäre Epiphyseodese an and nicht näher bez Knochen         |
| 78.19.11↔ | Off Rep e Fx von Phal d Hand m Knochfix d Fixat ext             | 78.29.91↔ | Permanente Epiphyseodese an and nicht näher bez Knochen        |
| 78.19.20↔ | Geschl Reposition e Fx d Beckens m Knochfix d Fixat ext         | 78.29.92↔ | Therapeutische Epiphyseolyse an and nicht näh bez Knoch        |
| 78.19.21↔ | Off Rp e Fx d Actblms m Knchfx / Trnsfxion d Fxt ext            | 78.29.99↔ | Verkürzungsosteotomie an and Ni näh bez Knoch, sonstige        |
| 78.19.22↔ | Off Rep e Fx So Teile d Beckens m Knochfix d Fixat ext          | 78.30↔    | Verlängerungsosteotomie an sonstigen Teilen des Lok            |
| 78.19.30↔ | Geschl Rep e Fx v Phal d Fusses m Knochfix d Fixat ext          | 78.31↔    | Verlängerungsosteotomie an Skapula und Klavikula               |
| 78.19.31↔ | Off Rep e Fx von Phal d Fusses m Knochfix d Fixat ext           | 78.32↔    | Verlängerungsosteotomie am Humerus                             |
| 78.19.90↔ | Geschl Rep e Fx So bez Knoch m Knochfix d Fixat ext             | 78.33↔    | Verlängerungsosteotomie an Radius und Ulna                     |
| 78.19.91↔ | Off Rep e Fx sonstiger bez Knoch m Knochfix d Fixat ext         | 78.34↔    | Verlängerungsosteotomie an Karpalia und Metakarpalia           |
| 78.19.99↔ | Anl e Fxt ext an And näh bz Knch, auss Gschk (Inkl. Rp v Fx), S | 78.35.00↔ | Verlängerungsosteotomie am Femur, n.n.bez.                     |
| 78.20↔    | Verkürzungsosteotomie, ohne Angabe der Lokalisation             | 78.35.10↔ | Verlängerungsosteotomie am Schenkelhals                        |
| 78.21.00↔ | Verkürzungsosteotomie an Skapula, Kalvikula, n.n.bez.           | 78.35.19↔ | Verlängerungsosteotomie an sonstigen Teilen des Femur          |
| 78.21.10↔ | Temporäre Epiphyseodese an Skapula und Klavikula                | 78.35.99↔ | Verlängerungsosteotomie am Femur, sonstige                     |
| 78.21.11↔ | Permanente Epiphyseodese an Skapula und Klavikula               | 78.37↔    | Verlängerungsosteotomie an Tibia und Fibula                    |
| 78.21.12↔ | Therapeutische Epiphyseolyse an Skapula und Klavikula           | 78.38.00↔ | Verlängerungsosteotomie an Tarsalia und Metatarsalia, n.n.bez. |
| 78.21.99↔ | Verkürzungsosteotomie an Skapula, Klavikula, sonstige           | 78.38.10↔ | Verlängerungsosteotomie am Calcaneus                           |
| 78.22.00↔ | Verkürzungsosteotomie am Humerus, n.n.bez.                      | 78.38.19↔ | Verlängerungsosteotomie an sonstigen Tarsalia                  |
| 78.22.10↔ | Temporäre Epiphyseodese am Humerus                              | 78.38.20↔ | Verlängerungsosteotomie an Metatarsalia                        |
| 78.22.11↔ | Permanente Epiphyseodese am Humerus                             | 78.38.99↔ | Verlängerungsosteotomie an Tarsalia und Metatarsalia, sonstige |
| 78.22.12↔ | Therapeutische Epiphyseolyse am Humerus                         | 78.39.00↔ | Verlängerungsosteotomie an and näh bez Knoch, n.n.bez.         |
| 78.22.99↔ | Verkürzungsosteotomie am Humerus, sonstige                      | 78.39.10↔ | Verlängerungsosteotomie an Phalangen der Hand                  |
| 78.23.00↔ | Verkürzungsosteotomie an Radius und Ulna, n.n.bez.              | 78.39.20↔ | Verlängerungsosteotomie am Becken                              |
| 78.23.10↔ | Temporäre Epiphyseodese an Radius und Ulna                      |           |  |

- 78.39.30↔ Verlängerungsteotomie an Phalangen des Fußes  
78.39.99↔ Verlängerungsteotomie an and näh bez Knoch, sonstige  
78.40↔ So plast Reko an Knochen, ohne Angabe der Lok  
78.41.00↔ So Plast Reko an Skap, Klav, Rip und Sternum, n.n.bez.  
78.41.10↔ Sonstige plastische Rekonstruktion an Skapula und Klavikula  
78.41.20↔ Sonstige plastische Rekonstruktion an Rippen und Sternum  
78.41.30↔ S Plst Rk a Skp,Klv,Rp,Strn,Imp vrtklin exp prot Ttrp [VEPTR]  
78.41.99↔ So Plast Reko an Skap, Klav, Rip und Sternum, So  
78.42↔ Sonstige plastische Rekonstruktion am Humerus  
78.43↔ Sonstige plastische Rekonstruktion an Radius und Ulna  
78.44↔ Sonstige plastische Rekonstruktion an Karpalia und Metakarpalia  
78.45↔ Sonstige plastische Rekonstruktion am Femur  
78.47.00↔ Sonstige plastische Rekonstruktion an Tibia und Fibula, n.n.bez.  
78.47.10↔ Sonstige plastische Rekonstruktion an Tibia  
78.47.20↔ Sonstige plastische Rekonstruktion an Fibula  
78.47.99↔ Sonstige plastische Rekonstruktion an Tibia und Fibula, sonstige  
78.48↔ Sonstige plastische Rekonstruktion an Tarsalia und Metatarsalia  
78.49.00↔ S Plst Rk an and näh bz Knch, auss Gschk, n.n.bz.  
78.49.10↔ Sonstige Plast Reko an and näh bez Knoch, n.n.bez.  
78.49.11↔ Sonstige plastische Rekonstruktion an Phalangen der Hand  
78.49.12↔ Sonstige plastische Rekonstruktion am Becken  
78.49.13↔ Sonstige plastische Rekonstruktion an Phalangen des Fußes  
78.49.19↔ Sonstige Plast Reko an and näh bez Knoch, sonstige  
78.49.20↔ Wirbelkörperersatz (z.B. bei Kyphose), n.n.bez.  
78.49.21↔ Wirbelkers d Implant (z.B. b Kyphose): 1 Wirbelk  
78.49.22↔ Wirbelkers d Implant (z.B. b Kyphose): 2 Wirbelk  
78.49.23↔ Wirbelkers d Implant (z.B. b Kyphose): 3 Wirbelk  
78.49.24↔ Wirbelkers d Implant (z.B. b Kyphose): 4 Wirbelk  
78.49.25↔ Wirbelkers d Implant (z.B. b Kyphose): 5 o mehr Wirbelk  
78.49.26↔ Wirbelkörperersatz d So Mat (z.B. b Kyphose), 1 Wirbelk  
78.49.27↔ Wirbelkörperersatz d So Mat (z.B. b Kyphose), 2 Wirbelk  
78.49.28↔ Wirbelkörperersatz d So Mat (z.B. b Kyphose), 3 Wirbelk  
78.49.29↔ Wirbelkörperersatz (z.B. bei Kyphose), sonstige  
78.49.2a↔ Wirbelkers d So Mat (z.B. b Kyphose), 4 o mehr Wirbelk  
78.49.31↔ Kompl Reko d Ws (z.B. b Kyphose) d vord Abstützspan  
78.49.32↔ Kmpl Rk d Ws (z.B. b Kyphs) d Kyphtmie (z.B. n LndstSlzr)  
78.49.33↔ Kmpl Rk d Ws (z.B. b Kyphs) d Drs Krr oh vntrls Rleas  
78.49.34↔ Kmpl Rk d Ws (z.B. b Kyphs) d Drs Krr m vntr Rleas  
78.49.35↔ Kompl Reko d Ws (z.B. b Kyphose) d dorsoventrale Korr  
78.49.36↔ Klimnt u plysgmntl Drs Lrdsspnd (DLS) n Zielk (z.B. b Kyphs)  
78.49.37↔ Klimnt u tpi Subtrostt(zB n Thom/HYL,zB b Kyph)  
78.49.38↔ Klimnt u onseg zervth Lordsp(zB n Msn,Urst/Smmns,zB b Kyphs)  
78.49.40↔ Kpl Rk Ws(zB Skl)wstl Epphysd mt Kl a FrmGdLg [SMA], 1 Kl  
78.49.41↔ Kmpl Rk d Ws(zb Skl)wstl Epphysd mt Kl a FrmGdLg [SMA], 2 Kl  
78.49.42↔ Kmpl Rk d Ws(zb Skl)wstl Epphysd mt Kl a FrmGdLg [SMA], 3 Kl  
78.49.43↔ Kmpl Rk d Ws(zb Skl)wstl Epphysd mt Kl a FrmGdLg [SMA], 4 Kl  
78.49.44↔ Kmpl Rk d Ws(zb Skl)wstl Epphysd mt Kl a FrmGdLg [SMA], 5 Kl  
78.49.45↔ Kmpl Rk d Ws(zb Skl)wstl Epphysd mt Kl a FrmGdLg [SMA], 6 Kl  
78.49.46↔ Kmpl Rk d Ws(zb Skl)wstl Epphysd mt Kl a FrmGdLg [SMA], 7 Kl  
78.49.47↔ Kmpl Rk d Ws(zb Skl)wstl Epphysd mt Kl a FrmGdLg [SMA], 8 Kl  
78.49.48↔ Kmpl Rk d Ws(zb Skl)wstl Epphysd mt Kl a FrmGdLg [SMA], 9 Kl  
78.49.4a↔ Kmpl Rk d Ws(zb Skl)wstl Epphysd mt Kl a FrmGdLg [SMA], 10 Kl  
78.49.4b↔ Kpl Rk Ws(zb Skl)wstl Epphysd mt Kl a FrmGdLg [SMA], 11 Kl  
78.49.4c↔ Kpl Rk Ws(zB Skl)wstl Epphysd mt Kl a FrmGdLg [SMA], 12 Kl  
78.49.4d↔ Kpl Rk Ws(zB Skl)wstl Epphysd mt Kl a FrmGdLg [SMA], 13 mhr Kl  
78.49.4e↔ Kompl Reko d Ws (z.B. b Skol) d dorsoventrale Epiphysod  
78.49.4f↔ Kmpl Rk d Ws (z.B. b Skl) d unltr Epphysd m drs Wrblfs  
78.49.4g↔ Kmpl Rk d Ws (z.B. b Skl) d bitrl Epphysd m drs Wrblfs  
78.49.50↔ Drs o vnt instrmnt Krrktrspndyl (z.B. b Skl), n.n.bz.  
78.49.51↔ Drs instrmnt Krrktrspndyl (z.B. b Skl), N prmstb, 3 bs 6 Sg  
78.49.52↔ Drs instrmnt Krrktrspndyl (z.B. b Skl), N prmstb, 7 bs 10 Sg  
78.49.53↔ Drs instrmnt Krrktrspndyl (z.B. b Skl), N prmstb, 11 o mhr Sg  
78.49.54↔ Drs instrmnt Krrktrspndyl (z.B. b Skl), prmstb, 3 bs 6 Sg  
78.49.55↔ Drs instrmnt Krrktrspndyl (z.B. b Skl), prmstb, 7 bs 10 Sg  
78.49.56↔ Drs instrmnt Krrktrspndyl (z.B. b Skl), prmstb, 11 o mhr Sg  
78.49.57↔ Vnt instrmnt Krrktrspndyl (z.B. b Skl), N prmstb, 3 bs 6 Sg  
78.49.58↔ Vnt instrmnt Krrktrspndyl (z.B. b Skl), N prmstb, 7 bs 10 Sg  
78.49.59↔ Drs o vnt instrmnt Krrktrspndyl (z.B. b Skl), S  
78.49.5a↔ Vnt instrmnt Krrktrspndyl (z.B. b Skl), N prmstb, 11 o mhr Sg  
78.49.5b↔ Vnt instrmnt Krrktrspndyl (z.B. b Skl), N prmstb, 3 bs 6 Sg  
78.49.5c↔ Vnt instrmnt Krrktrspndyl (z.B. b Skl), prmstb, 7 bs 10 Sg  
78.49.5d↔ Vnt instrmnt Krrktrspndyl (z.B. b Skl), prmstb, 11 o mhr Sg  
78.49.60↔ Drs u vnt kmb instrmnt Krrktrspndyl (z.B. b Skl), n.n.bz.  
78.49.61↔ Dor/vent instrmnt Krrktrspndyl (b Skl), N prmstb, 3 bs 6 Sg  
78.49.62↔ Drs/vnt kmb instrmnt Krrktrspndyl (b Skl), N prmstb, 7 bs 10 Sg  
78.49.63↔ Drs/vnt kmb instrmnt Krrktrspndyl (b Skl), N prmstb, 11/mhr Sg  
78.49.64↔ Drs u vnt kmb instrmnt Krrktrspndyl(zB b Skl)prmstb,3-6Sg  
78.49.65↔ Drs u vnt kmb instrmnt Krrktrspndyl(zB b Skl),prmstb,7 bs 10 Sg  
78.49.66↔ Dor/vent instrmnt Krrktrspndyl, prmstb, 11/mhr Segmente  
78.49.69↔ Drs u vnt kmb instrmnt Krrktrspndyl (z.B. b Skl), S  
78.49.70↔ Komplexe Rekonstruktion der Wirbelsäule, n.n.bez.  
78.49.71↔ Kmpl Rk d Ws (z.B. b Skl) d sbkt HrrngtnInstrmtion (b Knd)  
78.49.79↔ Komplexe Rekonstruktion der Wirbelsäule, sonstige  
78.49.80↔ Knocht u Verw v Knochenersmat an d Ws, n.n.bez.  
78.49.81↔ Tx v Spng(spänn) o krtkspngösn Spänn (autgn) an d Ws  
78.49.82↔ Vrw v Knchnrsmt an Ws aus Kllgnfs m Hydrxlpbsch,oh Anr v Knwchsz  
78.49.83↔ Vrw v Knchnrsmt an Ws aus Kllgnfs m Hydrxlpbsch,m Anr v Knwchsz  
78.49.84↔ Verw v keram Knochenersmat an d Ws, oh Anr v Knwchsz  
78.49.85↔ Verw v keram Knochenersmat an d Ws, m Anr v Knwchsz  
78.49.89↔ Knocht u Verw v Knochenersmat an d Wirbelsäule,So  
78.49.99↔ So Plast Reko an and näh bez Knoch, auss Gschk, So  
78.50.00↔ Inn Knochfix oh Reposition d Fx, oh Ang d Lok, n.n.bez.  
78.50.11↔ Knochenfixation an der Wirbelsäule  
78.50.30↔ Osteosyntheseverfahren an der Wirbelsäule, n.n.bez.  
78.50.31↔ Osteosynthese durch Schrauben an der Wirbelsäule  
78.50.32↔ Osteosynthese durch Drahtcerclage an der Wirbelsäule  
78.50.33↔ Osteosynthese durch Klammersystem an der Wirbelsäule  
78.50.34↔ Osteosynthese durch Hakenplatten an der Wirbelsäule  
78.50.35↔ Osteosynthese durch Schrauben-Stabsystem an der Wirbelsäule  
78.50.36↔ Osteosyn d ventrales SchraubenPlattensystem an d Ws  
78.50.37↔ Osteosyn d dorsales SchraubenPlattensystem an d Ws  
78.50.39↔ Osteosyntheseverfahren an der Wirbelsäule, sonstige  
78.50.99↔ Inn Knochfix oh Reposition d Fx, oh Ang d Lok, sonstige  
78.51.00↔ Inn Knchfx oh Rp d Fx an Skp, Klv, Rp u Strn, n.n.bz.  
78.51.10↔ Rv v Osteosynthmt (h Mtwchs) an Skp, Klv, Rp u Strn  
78.51.99↔ Inn Knochfix oh Rep d Fx an Skap, Klav, Rip u Stern, So  
78.52.00↔ Inn Knochfix ohne Reposition d Fx a Hum, n.n.bez.  
78.52.10↔ Revision von Osteosynthesematerial (oh Matwechs) a Hum  
78.52.99↔ Inn Knochfix ohne Reposition d Fx a Hum, sonstige  
78.53.00↔ Inn Knochfix oh Rep d Fx an Rad und Ulna, n.n.bez.  
78.53.10↔ Revision von Osteosynthmat (oh Matwechs) an Radius  
78.53.20↔ Revision von Osteosynthmat (oh Matwechs) an Ulna  
78.53.99↔ Inn Knochfix oh Rep d Fx an Rad und Ulna, sonstige  
78.54.00↔ Inn Knchfx oh Rp d Fx an Krpl u Mtkrpl, n.n.bz.  
78.54.10↔ Rv v Osteosynthmt (h Mtwchs) an Krpl u Mtkrpl  
78.54.99↔ Inn Knochfix oh Rep d Fx an Karpal und Metakarpal, So  
78.55.00↔ Inn Knochfix ohne Reposition d Fx a Fem, n.n.bez.  
78.55.10↔ Revision von Osteosynthesematerial (oh Matwechs) a Fem  
78.55.99↔ Inn Knochfix ohne Reposition d Fx a Fem, sonstige  
78.56.00↔ Inn Knochfix oh Reposition d Fx an d Patella, n.n.bez.  
78.56.10↔ Revision von Osteosynthmat (oh Matwechs) an d Patella  
78.56.99↔ Inn Knochfix oh Reposition d Fx an d Patella, sonstige  
78.57.00↔ Inn Knochfix oh Rep d Fx an Tibia und Fib, n.n.bez.  
78.57.10↔ Revision von Osteosynthmat (oh Matwechs) an d Tibia  
78.57.20↔ Revision von Osteosynthmat (oh Matwechs) an d Fib  
78.57.99↔ Inn Knochfix oh Rep d Fx an Tibia und Fib, sonstige

|           |  |           |  |
|-----------|--|-----------|--|
| 78.58.00↔ | Inn Knochfix oh Rep d Fx an Tarsal u Metatars, n.n.bez.            | 78.69.22↔ | Knochenimplantatenentfernung am Becken: (winkelstabile) Platte     |
| 78.58.10↔ | Rev v Osteosynthmat (oh Matwechs) an Tarsal u Metatars             | 78.69.25↔ | KnmpIntf aanbz Knch,auss Gschk,Entf Knch(teil)rstzs a B            |
| 78.58.99↔ | Inn Knochfix oh Rep d Fx an Tarsalia und Metatars, So              | 78.69.28↔ | Entf Impl Becken: sonst OSmat                                      |
| 78.59.00↔ | Inn Knochfix oh Rp d Fx an and näh bz Knch, auss Gschk, n.n.bz.    | 78.69.31↔ | Entf Impl Talus/Kalkaneus: intramed Draht                          |
| 78.59.10↔ | Revision von Osteosynthmat (oh Matwechs) an Phal d Hand            | 78.69.38↔ | Entf Impl Talus u Kalkaneus: sonst OSm                             |
| 78.59.20↔ | Rev von Osteosynthmat (oh Matwechs) an d Wirbelsäule               | 78.69.41↔ | Entf Impl Phal Fuss: intramed Draht                                |
| 78.59.30↔ | Revision von Osteosynthesematerial (ohne Matwechs) a Be            | 78.69.45↔ | Knmpent aanbz Kn,auss Gschk,EntfKn(teil)es a Phl d Fs              |
| 78.59.40↔ | Rev von Osteosynthmat (oh Matwechs) an Phal d Fußes                | 78.69.48↔ | Entf Impl Phal Fuss: sonst OSmat                                   |
| 78.59.90↔ | Rv v Osteosynthmt (h Mtwchs) an and näh bz Knch, auss Gschk        | 78.69.51↔ | Entf Impl an and Knochen: Draht                                    |
| 78.59.99↔ | Inn Knchfx oh Rp d Fx an and näh bz Knch, auss Gschk, S            | 78.69.52↔ | Knochenimplantatenentf an and nbez Knochen                         |
| 78.60.00↔ | Knimplentf, ohne Ang d Lokalisation, n.n.bez.                      | 78.69.53↔ | Entf Impl an and Knochen: Winkelplatte                             |
| 78.60.05↔ | Knimplentf, ohne Ang d Lok, Entf e Knoch(teil)ersatzes             | 78.69.55↔ | Knmpent aanbz Kn,auss Gschk,Entf Kn(teil)rstzs a snst nbz Kn       |
| 78.60.08↔ | Entfernung int KnochVerlängSystem                                  | 78.69.58↔ | Entf Impl an and Knochen: sonst OSmat                              |
| 78.60.99↔ | Knimplentf, ohne Ang d Lokalisation, sonstige                      | 78.69.61↔ | Entfernung von Osteosynthesematerial an Wirbelsäule                |
| 78.61.00↔ | Entf Impl Skap, Klav, Rippen, Sternum nnbez                        | 78.69.65↔ | KnmpIntf a.a.bz. Knch, auss Gschk, EntfKnch(teil)rstzs an Ws       |
| 78.61.01↔ | Entf Impl Skap u Klav: Draht, intramedull                          | 78.69.71↔ | Arthroskopische Entfernung von Osteosynthesematerial               |
| 78.61.05↔ | Knimpent a Skp,Klv,Rp,Strn,Entf Kn(teil)ers a Skp,Klv,Rp,Strn      | 78.69.99↔ | Knimplentf an and näher bez Knoch, auss Gschk, sonstige            |
| 78.61.08↔ | Entf Impl Skap u Klav: sonst OS                                    | 78.90↔    | Einsetz eines KnochWachstStimul, ohne Ang der Lok                  |
| 78.61.11↔ | Knochenimplantatenentfernung an Rippen und Sternum                 | 78.91↔    | Einsetz e KnochWachstStimul anSkap,Klav,Rip uStern                 |
| 78.61.99↔ | Knimplentf an Skapula, Klav, Rip und Sternum, sonstige             | 78.92↔    | Einsetzen eines Knochenwachstumsstimulators am Humerus             |
| 78.62.00↔ | Knochenimplantatenentfernung am Humerus, n.n.bez                   | 78.93↔    | Einsetzen eines Knochenwachstumsstimulators an Radius und Ulna     |
| 78.62.01↔ | Entf Impl Humerus: intramed Draht, Schr                            | 78.94↔    | Einsetz e KnochWachstStimul an Karpal u Metakarpal                 |
| 78.62.02↔ | Entf Impl Humerus: dyn KomprSchr                                   | 78.95↔    | Einsetzen eines Knochenwachstumsstimulators am Femur               |
| 78.62.05↔ | Knimplentf a Hum, Entf e Knoch(teil)ersatzes a Hum                 | 78.96↔    | Einsetzen eines Knochenwachstumsstimulators an der Patella         |
| 78.62.08↔ | Entf Impl Humerus: sonst OSmat                                     | 78.97↔    | Einsetzen eines Knochenwachstumsstimulators an Tibia und Fibula    |
| 78.62.99↔ | Knochenimplantatenentfernung am Humerus, sonstige                  | 78.98↔    | Einsetz e KnochWachstStimul an Tarsal und Metatars                 |
| 78.63.00↔ | Knochenimplantatenentfernung an Radius und Ulna, n.n.bez.          | 78.99↔    | Einsetz KnochWachstStimul andnähbezKnoch,aussGSchK                 |
| 78.63.01↔ | Knochenimplantatenentf Radius u Ulna: intramed Draht               | 79.10↔    | Geschl Rep e Fx mit inn KnochFix, ohne Ang der Lok                 |
| 78.63.05↔ | KnmpIntf an Rd u Uln, Entf e Knch(teil)rstzs an Rd u Uln           | 79.11.00↔ | Geschl Reposition e Humfx mit inn Knochfix, n.n.bez.               |
| 78.63.08↔ | Entf Impl Radius u Ulna: sonst                                     | 79.11.10↔ | Geschl Rp prx Hmfx m inn Knchfx d Mrkn/Vrrng o Wnkpl/KndyInpl      |
| 78.63.99↔ | Knochenimplantatenentfernung an Radius und Ulna, sonstige          | 79.11.19↔ | Geschl Rep prox Hmfx m s in Knfx(zB d Schraub,Dt,Zgg/Crcl,wst Pl)  |
| 78.64.00↔ | Entf Impl Karpalia und Metakarpalia nnbez                          | 79.11.20↔ | Geschl Rp snst Hmfx m inn Knchfx d Mrkn/Vrrng o Wnkpl,KndyInpl     |
| 78.64.01↔ | Entf Impl Karp u MetaKarp intramed Draht                           | 79.11.29↔ | Geschl Rp s Hmfx m s in Knfx(zBSchraub,Drht,Zgg/Crcl,wkst Pl)      |
| 78.64.05↔ | KnmpIntf an Krpl&Mtrkpl,Entf Knch(teil)rstzs an Krpl&Mtrkpl        | 79.11.99↔ | Geschl Reposition e Humfx mit inn Knochfix, sonstige               |
| 78.64.08↔ | Entf Impl Karp u Metakarp sonst OSmat                              | 79.12.00↔ | Geschl Rep e Fx an Rad u Ulna m inn Knochfix, n.n.bez.             |
| 78.64.99↔ | Knimplentf an Karpal und Metakarpalia, sonstige                    | 79.12.10↔ | Geschl Rp e dst Rdfx m inn Knchfx d Drht o Zgg/Crcl                |
| 78.65.00↔ | Knochenimplantatenentfernung am Femur, n.n.bez.                    | 79.12.11↔ | Geschl Rep e dist Radfx m inn Knochfix d intramed Draht            |
| 78.65.01↔ | Entf Impl Femur: Draht, intramedull Draht                          | 79.12.12↔ | Geschl Reposition e dist Radfx m inn Knochfix d Markn              |
| 78.65.02↔ | Entf Impl Femur ausser Schaft, Marknagel                           | 79.12.19↔ | Geschl Rp e dst Rdfx m S inn Knchfx (z.B. d Schraub, Pl)           |
| 78.65.03↔ | Entf Impl Femur (Schaft): Marknagel                                | 79.12.20↔ | Geschl Rep e sonstigen Radfx d Draht o Zuggurtung/Cercl            |
| 78.65.04↔ | Entf Impl Femur ausser Schaft, Ringfixateur                        | 79.12.21↔ | Geschl Rp e snst Rdfx m inn Knchfx d intrmd Drht                   |
| 78.65.05↔ | Knimplentf a Fem, Entf e Knoch(teil)ersatzes a Fem                 | 79.12.22↔ | Geschl Rep e sonstigen Radfx m inn Knochfix d Markn                |
| 78.65.08↔ | Entf Impl Femur: sonst OSmat                                       | 79.12.29↔ | Geschl Rp e snst Rdfx m S inn Knchfx (z.B. d Schraub, Pl)          |
| 78.65.99↔ | Knochenimplantatenentfernung am Femur, sonstige                    | 79.12.30↔ | Geschl Rep e Ulnafx m inn Knochfix d Draht o Zugg/Cercl            |
| 78.66.00↔ | Knochenimplantatenentfernung an der Patella, n.n.bez.              | 79.12.31↔ | Geschl Rep e Ulnafx m inn Knochfix d intramed Draht                |
| 78.66.01↔ | Entf Impl der Patella: intramed Draht, Schraub                     | 79.12.32↔ | Geschl Reposition e Ulnafraktur m inn Knochfix d Markn             |
| 78.66.05↔ | KnmpIntf an d Ptl, Entf e Knch(teil)rstzs an d Ptl                 | 79.12.39↔ | Geschl Rp e Ulnfx m S inn Knchfx (z.B. d Schraub, Pl)              |
| 78.66.08↔ | Entf Impl der Patella: sonst OSmat                                 | 79.12.99↔ | Geschl Rep e Fx an Rad und Ulna m inn Knochfix, So                 |
| 78.66.99↔ | Knochenimplantatenentfernung an der Patella, sonstige              | 79.13.00↔ | Geschl Rp e Fx an Krpl u Mtrkpl m inn Knchfx, n.n.bz.              |
| 78.67.00↔ | Knochenimplantatenentfernung an Tibia und Fibula, n.n.bez.         | 79.13.10↔ | Geschl Rp e Fx an Krpl u Mtrkpl m inn Knchfx d wnkst Pl            |
| 78.67.01↔ | Entf Impl Tibia/Fibula: intramed Draht, Schr                       | 79.13.19↔ | Geschl RpFx an Krpl/Mtrkplinn Knchfx (d Schraub, Pl, Drht)         |
| 78.67.05↔ | KnmpIntf an Tb u Fb, Entf e Knch(teil)rstzs an Tb u Fb             | 79.13.99↔ | Geschl Rp e Fx an Krpl u Mtrkpl m inn Knchfx, S                    |
| 78.67.11↔ | Entf Impl der Tibia: winkelstab Platte                             | 79.14.00↔ | Geschl Reposition e Fingfx mit inn Knochfix, n.n.bez.              |
| 78.67.12↔ | Entf Impl der Tibia: Marknagel                                     | 79.14.10↔ | Geschl Rep e Fingfx m inn Knochfix d winkelstabile Pl              |
| 78.67.13↔ | Entf Impl der Tibia: dyn KomprSchr                                 | 79.14.19↔ | Geschl Rp e Fngfx m S inn Knchfx (z.B. d Schraub, Pl, Drht)        |
| 78.67.21↔ | Knochenimplantatenentfernung an der Fibula: (winkelstabile) Platte | 79.14.99↔ | Geschl Reposition e Fingfx mit inn Knochfix, sonstige              |
| 78.67.22↔ | Entf Impl der Fibula: Marknagel                                    | 79.15.00↔ | Geschl Reposition e Femurfx mit inn Knochfix, n.n.bez.             |
| 78.67.28↔ | Entf Impl Tibia/Fibula: sonst OSmat                                | 79.15.10↔ | Geschl Reposition e dist Femurfx mit inn Knochfix                  |
| 78.67.99↔ | Knochenimplantatenentfernung an Tibia und Fibula, sonstige         | 79.15.20↔ | Geschl Reposition e sonstigen Femurfx mit inn Knochfix             |
| 78.68.00↔ | Entf Impl Tarsalia und Metatarsalia nnbez                          | 79.15.99↔ | Geschl Reposition e Femurfx mit inn Knochfix, sonstige             |
| 78.68.01↔ | Entf Impl Tars u MetaTars: intramed                                | 79.16.00↔ | Geschl Rep e Fx an Tib und Fib m inn Knochfix, n.n.bez.            |
| 78.68.05↔ | KnmpIntf an Trsl u Mtrrs, Entf e Knch(teil)rstzs an Tls u Klkn     | 79.16.10↔ | Geschl Rep e prox Tibiafraktur m inn Knochfix d Markn              |
| 78.68.06↔ | KnmpIntf an Trsl/Mtrrs, EntfKnch(teil)erstzs an Trslia/Mtrrs       | 79.16.29↔ | Geschl Rp e dst Tibiafx m S inn Knchfx (z.B. d Schraub, Pl, Drht)  |
| 78.68.08↔ | Entf Impl Tars u MetaTars: sonst Osteosyn                          | 79.16.30↔ | Geschl Rep e sonst Tibiafraktur m inn Knochfix d Markn             |
| 78.68.99↔ | Knimplentf an Tarsalia und Metatarsalia, sonstige                  | 79.16.39↔ | Geschl Rp e snst Tibiafx m S inn Knchfx (z.B. d Schraub, Pl, Drht) |
| 78.69.00↔ | Entf Impl and näh bez Kn, auss GSchKn nnbez                        |           |  |
| 78.69.11↔ | Entf Impl Phal Hand: intramed Draht                                |           |  |
| 78.69.15↔ | Knmpent aanbz Kn,auss Gschk,EntfKn(teil)ers a Phl d Hnd            |           |  |
| 78.69.18↔ | Entf Impl Phal Hand: sonst OSmat                                   |           |  |
| 78.69.21↔ | Entf Impl Becken: Draht, Schr, Cerclage                            |           |  |

|           |  |           |  |
|-----------|--|-----------|--|
| 79.16.40↔ | Geschl Rep e dist Fibulafx m inn Knochfix d Markn                | 79.33.99↔ | Off Rep e Fx an Karpal u Metakarpal m inn Knochfix, So           |
| 79.16.49↔ | Geschl Rp e dst Fblfx m S inn Knchfx (z.B. d Schraub, Pl, Drht)  | 79.34↔    | Offene Rep einer FingFx mit innerer KnochFix                     |
| 79.16.50↔ | Geschl Rep e sonstigen Fibulafx m inn Knochfix d Markn           | 79.35.00↔ | Offene Reposition e Femurfx mit inn Knochfix, n.n.bez.           |
| 79.16.59↔ | Geschl Rp e snst Fblfx m S inn Knchfx (z.B. d Schraub, Pl, Drht) | 79.35.10↔ | Offene Reposition e Hüftkopffraktur mit inn Knochfix             |
| 79.16.99↔ | Geschl Rep e Fx an Tibia und Fib m inn Knochfix, So              | 79.35.11↔ | Off Rep e Schhfx und prox Femurfx m inn Knochfix                 |
| 79.17.00↔ | Geschl Rp e Fx an Trsl u Mttrs m inn Knchfx, n.n.bz.             | 79.35.12↔ | Offene Reposition e Femurschafffraktur mit inn Knochfix          |
| 79.17.10↔ | Geschl Rep e Fx d Kalkan m inn Knochfix d winkst Pl              | 79.35.13↔ | Offene Reposition e dist Femurfx mit inn Knochfix                |
| 79.17.19↔ | Geschl Rp e Fx d Klkn m S inn Knchfx (z.B. d Schraub, Pl, Drht)  | 79.35.99↔ | Offene Reposition e Femurfx mit inn Knochfix, sonstige           |
| 79.17.29↔ | Geschl Rp Fx so Trsl u Mttrs m in Knfx(zB Schb,(wnkst)Pl,Drht)   | 79.36.00↔ | Off Rep e Fx an Tibia und Fib m inn Knochfix, n.n.bez.           |
| 79.17.99↔ | Geschl Rep e Fx an Tarsal u Metatars m inn Knochfix, So          | 79.36.10↔ | Off Rp einf Fx prx Tb m inn Knchfx d(Blount)Klm o intrmd Drht    |
| 79.18↔    | Geschl Reposition einer ZehFx mit innerer KnochFix               | 79.36.11↔ | Off Rep e einf Fx d prox Tib m inn Knochfix d Schraube           |
| 79.19.00↔ | Geschl Rep e Fx and bez Knoch m inn Knochfix, n.n.bez.           | 79.36.12↔ | Off Rep e einf Fx d prox Tibia m sonstiger inn Knochfix          |
| 79.19.10↔ | Geschl Rep e Fx von Klav und Skapula m inn Knochfix              | 79.36.13↔ | Off Rp e Mhrfrmfx d prx Tb m inn Knchfx d (Blount)Klm            |
| 79.19.20↔ | Geschl Reposition e Fx d Beckens mit inn Knochfix                | 79.36.14↔ | Off Rep e Mehrfragmfx d prox Tibia m So inn Knochfix             |
| 79.19.30↔ | Geschl Reposition e Fx d Patella mit inn Knochfix                | 79.36.20↔ | Off Reposition e einf Tibiaschafffraktur m inn Knochfix          |
| 79.19.99↔ | Geschl Rep e Fx and bez Knoch m inn Knochfix, sonstige           | 79.36.30↔ | Off Rp e einf Fx d dst Tb m inn Knchfx d Mrkn o wnkst Pl         |
| 79.20↔    | Off Rep e Fx ohne inn KnochFix, ohne Ang der Lok                 | 79.36.31↔ | Off Rep e einf Fx d distal Tib m inn Knochfix d So Pl            |
| 79.21.00↔ | Offene Reposition e Humfx ohne Inn Knochfix, n.n.bez.            | 79.36.32↔ | Off Rep e einf Fx d dist Tibia m sonstiger inn Knochfix          |
| 79.21.10↔ | Offene Reposition e proximalen Humfx ohne Inn Knochfix           | 79.36.40↔ | Off Rep e Mehrfragmfx So Teile d Tibia m inn Knochfix            |
| 79.21.11↔ | Off Reposition e Humerusschafffraktur ohne Inn Knochfix          | 79.36.50↔ | Off Reposition e einf Fx d prox Fib m inn Knochfix               |
| 79.21.12↔ | Offene Reposition e dist Humfx ohne Inn Knochenfixation          | 79.36.51↔ | Off Reposition e Mehrfragmfx d prox Fib m inn Knochfix           |
| 79.21.99↔ | Offene Reposition e Humfx ohne Inn Knochfix, sonstige            | 79.36.60↔ | Off Rp e einf Fblschftfrkr m inn Knchfx d Mrkn                   |
| 79.22.00↔ | Off Rep e Fx an Rad und Ulna oh Inn Knochfix, n.n.bez.           | 79.36.61↔ | Off Rep e einf Fibulaschafffraktur m So inn Knochfix             |
| 79.22.10↔ | Off Reposition e dist Radiusfraktur ohne Inn Knochfix            | 79.36.62↔ | Off Rp e Mhrfrmfx d Fblschfts m inn Knchfx d (wnkst) Pl          |
| 79.22.19↔ | Off Reposition e sonstigen Radfx oh Inn Knochfix                 | 79.36.63↔ | Off Rep e Mehrfragmfx d Fibulaschaff m So inn Knochfix           |
| 79.22.20↔ | Offene Reposition einer Ulnafx ohne innere Knochenfixation       | 79.36.70↔ | Off Rp e einf Fx d dst Fb m inn Knchfx d (Blount)Klm             |
| 79.22.99↔ | Off Rep e Fx an Rad und Ulna oh Inn Knochfix, sonstige           | 79.36.71↔ | Off Reposition e einf Fx d dist Fib m inn Knochfix d Pl          |
| 79.23↔    | Off Rep e Fx an Karpal u Metakarpal oh innKnochFix               | 79.36.72↔ | Off Rep e einf Fx d dist Fib m sonstiger inn Knochfix            |
| 79.24↔    | Offene Rep einer FingFx ohne innere KnochFix                     | 79.36.73↔ | Off Reposition e Mehrfragmfx d dist Fib m inn Knochfix           |
| 79.25↔    | Offene Reposition einer Femurfraktur ohne innere Knochenfixation | 79.36.99↔ | Off Rep e Fx an Tibia und Fib m inn Knochfix, sonstige           |
| 79.26.00↔ | Off Rep e Fx an Tibia und Fib oh Inn Knochfix, n.n.bez.          | 79.37.00↔ | Off Rp e Fx an Trsl u Mttrs m inn Knchfx, n.n.bz.                |
| 79.26.10↔ | Off Reposition e prox Tibiafraktur oh Inn Knochfix               | 79.37.10↔ | Off Rep e Fx an Kalkan und Talus m inn Knochfix d Pl             |
| 79.26.11↔ | Off Reposition e Tibiaschafffraktur ohne Inn Knochfix            | 79.37.11↔ | Off Rep e Fx an Kalkan und Talus m So inn Knochfix               |
| 79.26.12↔ | Offene Reposition e dist Tibiafraktur ohne Inn Knochfix          | 79.37.20↔ | Off Rp e Mhrfrmfx an snst Trsl m inn Knchfx d Pl                 |
| 79.26.20↔ | Off Reposition e proximalen Fibulafx ohne Inn Knochfix           | 79.37.21↔ | Off Rep e Mehrfragmfx an sonst Tarsal m So inn Knochfix          |
| 79.26.21↔ | Off Reposition e Fibulaschafffraktur ohne Inn Knochfix           | 79.37.30↔ | Off Reposition e Mehrfragmfx an Metatars m inn Knochfix          |
| 79.26.22↔ | Offene Reposition e dist Fibulafx ohne Inn Knochfix              | 79.37.40↔ | Off Rp e einf Fx an snst Trsl u Mttrs m inn Knchfx               |
| 79.26.99↔ | Off Rep e Fx an Tibia und Fib oh Inn Knochfix, sonstige          | 79.37.99↔ | Off Rep e Fx an Tarsal und Metatars m inn Knochfix, So           |
| 79.27.00↔ | Off Rp e Fx an Trsl u Mttrs oh Inn Knchfx, n.n.bz.               | 79.38↔    | Offene Reposition einer Zehenfraktur mit innerer Knochenfixation |
| 79.27.10↔ | Off Rep e Talus und Kalkaneusfraktur oh Inn Knochfix             | 79.39.00↔ | Off Rep e Fx and bez Knoch m inn Knochfix, n.n.bez.              |
| 79.27.11↔ | Off Rep e einf Fx So Tarsal u Metatars oh Inn Knochfix           | 79.39.10↔ | Off Rep e einf Fx von Klav und Skapula m inn Knochfix            |
| 79.27.12↔ | Off Rp e Mhrfrmfx S Trsl u Mttrs oh Inn Knchfx                   | 79.39.11↔ | Off Rep e Mehrfragmfx von Klav und Skap m inn Knochfix           |
| 79.27.99↔ | Off Rep e Fx an Tarsal und Metatars oh Inn Knochfix, So          | 79.39.20↔ | Offene Reposition e Fx d Acetabulum mit inn Knochfix             |
| 79.28↔    | Offene Reposition einer Zehenfraktur ohne innere Knochenfixation | 79.39.29↔ | Off Rep e Fx sonstiger Teile d Beckens m inn Knochfix            |
| 79.29.00↔ | Off Rep e Fx and bez Knoch oh Inn Knochfix, n.n.bez.             | 79.39.40↔ | Offene Reposition e Fx d Patella mit inn Knochfix                |
| 79.29.10↔ | Off Rep e einf Fx d Klav und Skapula oh Inn Knochfix             | 79.39.99↔ | Off Rep e Fx and bez Knoch m inn Knochfix, sonstige              |
| 79.29.11↔ | Off Rep e Mehrfragmfx d Klav und Skap oh Inn Knochfix            | 79.40↔    | Geschl Rep einer EpiphysDiast, ohne Angabe der Lok               |
| 79.29.20↔ | Offene Reposition e Fx d Beckens ohne Inn Knochfix               | 79.41↔    | Geschlossene Reposition einer Epiphysdiastase des Humerus        |
| 79.29.30↔ | Offene Reposition e Fx d Patella ohne Inn Knochfix               | 79.42↔    | Geschl Rep einer EpiphysDiast an Radius und Ulna                 |
| 79.29.99↔ | Off Rep e Fx and bez Knoch oh Inn Knochfix, sonstige             | 79.45↔    | Geschlossene Reposition einer Epiphysdiastase des Femur          |
| 79.30↔    | Off Rep e Fx mit inn KnochFix, ohne Ang der Lok                  | 79.46↔    | Geschl Rep einer EpiphysDiast an Tibia und Fibula                |
| 79.31.00↔ | Offene Reposition e Humfx mit inn Knochfix, n.n.bez.             | 79.49↔    | Geschl Rep einer EpiphysDiast anderer bez Knochen                |
| 79.31.10↔ | Off Rp e einf prx Hmfx m inn Knchfx d Mrkn,wnklist Pl o(Wnkl)Pl  | 79.50↔    | Offene Rep einer EpiphysDiast, ohne Angabe der Lok               |
| 79.31.11↔ | Off Rp e einf prx Hmfx m S inn Knchfx (z.B. Schraub, Drht)       | 79.51↔    | Offene Reposition einer Epiphysdiastase am Humerus               |
| 79.31.12↔ | Off Reposition e Mehrfragmfx d prox Hum m inn Knochfix           | 79.52.00↔ | Off Reposition e Epiphysdiast an Rad und Ulna, n.n.bez.          |
| 79.31.20↔ | Off Rep e einf Humerusschafffraktur m inn Knochfix               | 79.52.10↔ | Offene Reposition einer Epiphysdiastase am distalen Radius       |
| 79.31.30↔ | Off Rp einf dst Hmfx m inn Knchfx Mrkn,wnklist Pl o(Wnkl)Pl      | 79.52.20↔ | Off Reposition e sonstigen Epiphysdiast an Rad und Ulna          |
| 79.31.31↔ | Off Rp e einf dst Hmfx m S inn Knchfx (z.B. Schraub, Drht)       | 79.52.99↔ | Off Reposition e Epiphysdiast an Rad und Ulna, sonstige          |
| 79.31.90↔ | Off Rep e Mehrfragmfx So Teile d Hum m inn Knochfix              | 79.55↔    | Offene Reposition einer Epiphysdiastase am Femur                 |
| 79.31.99↔ | Offene Reposition e Humfx mit inn Knochfix, sonstige             | 79.56.00↔ | Off Rep e Epiphysdiast an Tibia und Fib, n.n.bez.                |
| 79.32.00↔ | Off Rep e Fx an Rad und Ulna m inn Knochfix, n.n.bez.            | 79.56.10↔ | Offene Reposition e Epiphysdiast an d proximalen Tibia           |
| 79.32.10↔ | Offene Reposition e dist Radiusfraktur mit inn Knochfix          | 79.56.11↔ | Offene Reposition einer Epiphysdiastase an der distale Tibia     |
| 79.32.19↔ | Off Reposition e sonstigen Radiusfraktur m inn Knochfix          | 79.56.20↔ | Offene Reposition e Epiphysdiast an d proximalen Fibula          |
| 79.32.29↔ | Offene Reposition einer Ulnafx mit innerer Knochenfixation       | 79.56.21↔ | Offene Reposition einer Epiphysdiastase an der distalen Fibula   |
| 79.32.99↔ | Off Rep e Fx an Rad und Ulna m inn Knochfix, sonstige            | 79.56.99↔ | Off Rep e Epiphysdiast an Tibia und Fib, sonstige                |
| 79.33.00↔ | Off Rp e Fx an Krpl u Mtrkpl m inn Knchfx, n.n.bz.               | 79.59.00↔ | Off Rep e Epiphysdiast an and bez Knoch, n.n.bez.                |
| 79.33.10↔ | Off Rp e Fx an Krpl u Mtrkpl m inn Knchfx d (Blount)Klm          | 79.59.10↔ | Offene Reposition einer Epiphysdiastase an der Patella           |
| 79.33.19↔ | Off Rep e Fx an Karpal und Metakarpal m So inn Knochfix          |           |  |

|           |  |           |  |
|-----------|--|-----------|--|
| 79.59.99↔ | Off Rep e Epiphysdiast an and bez Knoch, sonstige                | 80.04.11↔ | Arthrt z Prthntf an Hnd u Fng, Entf e snst Fnggrlndprt             |
| 79.60↔    | Débridement einer offenen Fraktur, ohne Angabe der Lokalisation  | 80.04.99↔ | Arthrot zur Prothentf an Hand und Fing, sonstige                   |
| 79.61↔    | Débridement einer offenen Humerusfraktur                         | 80.05.00↔ | Arthrotomie zur Prothesenentfernung der Hüfte, n.n.bez.            |
| 79.62↔    | Débridement einer offenen Fraktur an Radius und Ulna             | 80.05.10↔ | Arthrot zur Prothentf d Hüfte, Entf e Femurkopfkappe               |
| 79.63↔    | Débridement einer offenen Fraktur an Karpalia und Metakarpalia   | 80.05.11↔ | Arthrt z Prthntf d Hüft, Entf e Glnkfnnnprths                      |
| 79.64↔    | Débridement einer offenen Fingerfraktur                          | 80.05.12↔ | Arthrt z Prthntf d Hüft, Entf e Glnfnnstüsch u GlschnPfn           |
| 79.65↔    | Débridement einer offenen Femurfraktur                           | 80.05.13↔ | Arthrt z Prthntf d Hüft, Entf e Fmrkprt, Duokpfrth o Tp            |
| 79.66↔    | Débridement einer offenen Fraktur an Tibia und Fibula            | 80.05.14↔ | Arthrt z Prthntf d Hüft, Entf e snst Endprth d Hüft                |
| 79.67↔    | Débridement einer offenen Fraktur an Tarsalia und Metatarsalia   | 80.05.99↔ | Arthrotomie zur Prothesenentfernung der Hüfte, sonstige            |
| 79.68↔    | Débridement einer offenen Zehenfraktur                           | 80.06↔    | Arthrotomie zur Prothesenentfernung am Knie                        |
| 79.69↔    | Débridement off Fx and nbez Kn, auss GesichtsschKn               | 80.07↔    | Arthrotomie zur Prothesenentfernung am Sprunggelenk                |
| 79.79↔    | Geschl Rep einer Luxation an anderer bez Lok                     | 80.08↔    | Arthrotomie zur Prothesenentfernung an Fuss und Zehen              |
| 79.80↔    | Offene Reposition einer Luxation an nicht bez Lok                | 80.09↔    | Arthrotomie zur ProthEntf an anderer bez Lok                       |
| 79.81.00↔ | Offene Reposition einer Luxation der Schulter, n.n.bez.          | 80.10.00↔ | Sonstige Arthrotomie, ohne Angabe der Lokalisation, n.n.bez.       |
| 79.81.10↔ | Offene Reposition einer Luxation im Humeroglenoidalgelenk        | 80.10.10↔ | S Arthrt, oh Ang d Lk, Arthr Arthrt oh Ang d Lk, Glspl m Drain     |
| 79.81.20↔ | Offene Reposition einer Luxation im Akromioklavikulargelenk      | 80.10.12↔ | S Arthrt,oh Ang Lk,Arthr Arthrt oh Ang Lk,Enl o Entf Mdrtrg        |
| 79.81.99↔ | Offene Reposition einer Luxation der Schulter, sonstige          | 80.10.13↔ | So Arthrot, oh Ang d Lok, So Gelspl m Drain oh Ang d Lok           |
| 79.82↔    | Offene Reposition einer Luxation des Ellbogens                   | 80.10.14↔ | S Arthrt,oh Ang d Lk,Arthr Arthrt oh Ang d Lk,Enl o Entf Mdrtrg    |
| 79.83.00↔ | Offene Reposition einer Luxation des Handgelenks, n.n.bez.       | 80.10.99↔ | Sonstige Arthrotomie, ohne Angabe der Lokalisation, sonstige       |
| 79.83.10↔ | Offene Reposition einer Luxation des distalen Radioulnargelenks  | 80.11.00↔ | Sonstige Arthrotomie der Schulter, n.n.bez.                        |
| 79.83.99↔ | Offene Reposition einer Luxation des Handgelenks, sonstige       | 80.11.10↔ | S Arthrt d Schlt, Arthr Arthrt d Hmrglgl, Glspl m Drain            |
| 79.84↔    | Offene Reposition einer Luxation von Hand und Fingern            | 80.11.11↔ | S Arthrt d Schlt, Arthr Arthrt d Hmrglgl, Entf freier Glkörper     |
| 79.85↔    | Offene Reposition einer Luxation der Hüfte                       | 80.11.12↔ | S Arthrt d Schlt, Arthrt d Hmrglgl, Glspl m Drain                  |
| 79.86.00↔ | Offene Reposition einer Luxation des Knies, n.n.bez.             | 80.11.13↔ | S Arthrt d Schlt, Arthrt d Hmrglgl, Entf freier Glkörper           |
| 79.86.10↔ | Off Reposition e Lux d proximalen Tibiofibulargelenks            | 80.11.19↔ | So Arthrot d Schult, So Arthrot d Humeroglgel                      |
| 79.86.19↔ | Offene Reposition einer Luxation des Kniegelenks                 | 80.11.20↔ | S Arthrt d Schlt, Arthr Arthrt d Akrmioklvgl, Glspl m Drain        |
| 79.86.99↔ | Offene Reposition einer Luxation des Knies, sonstige             | 80.11.21↔ | S Arthrt d Schlt, Arthr Arthrt d Akrmioklvgl, Entf freier Glkörper |
| 79.87.00↔ | Offene Reposition einer Luxation des Sprunggelenkes, n.n.bez.    | 80.11.22↔ | S Arthrt d Schlt, Arthrt d Akrmioklvgl, Glspl m Drain              |
| 79.87.10↔ | Offene Reposition einer Luxation des oberen Sprunggelenkes       | 80.11.23↔ | S Arthrt d Schlt, Arthrt d Akrmioklvgl, Entf freier Glkörper       |
| 79.87.20↔ | Offene Reposition einer Luxation des unteren Sprunggelenkes      | 80.11.29↔ | So Arthrot d Schult, So Arthrot d Akromioklavgel                   |
| 79.87.99↔ | Offene Reposition einer Luxation des Sprunggelenkes, sonstige    | 80.11.99↔ | Sonstige Arthrotomie der Schulter, sonstige                        |
| 79.88.00↔ | Offene Reposition einer Luxation von Fuss und Zehen, n.n.bez.    | 80.12.00↔ | Sonstige Arthrotomie des Ellbogens, n.n.bez.                       |
| 79.88.10↔ | Offene Reposition einer Luxation eines Zehengelenkes             | 80.12.10↔ | So Arthrot d Ellb, Arthr Arthrot d Ellb, Gelspl m Drain            |
| 79.88.20↔ | Offene Reposition e Lux e Metatarsophalangealgelenkes            | 80.12.11↔ | S Arthrt d Ellb, Arthr Arthrt d Ellb, Entf freier Glkörper         |
| 79.88.99↔ | Offene Reposition einer Luxation von Fuss und Zehen, sonstige    | 80.12.12↔ | S Arthrt d Ellb, Arthr Arthrt d Ellb, Enl o Entf e Mdrtrg          |
| 79.89.00↔ | Offene Reposition e Luxation an and bez Lok, n.n.bez.            | 80.12.20↔ | Sonstige Arthrot d Ellb, Arthrot d Ellb, Gelspl m Drain            |
| 79.89.10↔ | Offene Reposition einer Luxation des Sternoklavikulargelenkes    | 80.12.21↔ | So Arthrot d Ellb, Arthrot d Ellb, Entf freier Gelkörper           |
| 79.89.20↔ | Offene Reposition einer Luxation der Iliosakralgelenkes          | 80.12.99↔ | Sonstige Arthrotomie des Ellbogens, sonstige                       |
| 79.89.30↔ | Offene Reposition einer Luxation der Symphyse                    | 80.13.00↔ | Sonstige Arthrotomie des Handgelenks, n.n.bez.                     |
| 79.89.99↔ | Offene Reposition e Luxation an and bez Lok, sonstige            | 80.13.10↔ | S Arthrt d Hdgl, Arthr Arthrt d Hdngl, Glspl m Drain               |
| 79.90↔    | Nicht näher bez OP an Fraktur, ohne Angabe der Lok               | 80.13.11↔ | S Arthrt d Hdgl, Arthr Arthrt d Hdngl, Entf freier Glkörper        |
| 79.91↔    | Nicht näher bezeichnete Operation an Verletzung des Humerus      | 80.13.12↔ | S Arthrt d Hdgl, Arthr Arthrt d Hdngl, Enl o Entf e Mdrtrg         |
| 79.92↔    | Nicht näher bez OP an Verletz von Radius und Ulna                | 80.13.20↔ | So Arthrot d Hdgel, Arthrot d Handgel, Gelspl m Drain              |
| 79.93↔    | Ni näh bez OP an Verletz von Karpal und Metakarpal               | 80.13.21↔ | S Arthrt d Hdgl, Arthrt d Hdngl, Entf freier Glkörper              |
| 79.94↔    | Nicht näher bez Operation an Verletz der FingKnoch               | 80.13.99↔ | Sonstige Arthrotomie des Handgelenks, sonstige                     |
| 79.95↔    | Nicht näher bezeichnete Operation an Verletzung des Femur        | 80.14.00↔ | Sonstige Arthrotomie von Hand und Fingern, n.n.bez.                |
| 79.96.00↔ | Ni näh bez Op an Verletzung von Tibia und Fib, n.n.bez.          | 80.14.10↔ | S Arthrt v Hnd u Fng, Arthrt v Hnd u Fng, Glspl m Drain            |
| 79.96.10↔ | Nicht näher bezeichnete Operation an Verletzung der Tibia        | 80.14.99↔ | Sonstige Arthrotomie von Hand und Fingern, sonstige                |
| 79.96.20↔ | Nicht näher bezeichnete Operation an Verletzung der Fibula       | 80.15.00↔ | Sonstige Arthrotomie der Hüfte, n.n.bez.                           |
| 79.96.99↔ | Ni näh bez Op an Verletzung von Tibia und Fib, sonstige          | 80.15.10↔ | S Arthrt d Hüft, Arthr Arthrt d Hüft, Glspl m Drain                |
| 79.97↔    | Ni näher bez OP an Verletz von Tarsal und Metatars               | 80.15.11↔ | S Arthrt d Hüft, Arthr Arthrt d Hüft, Entf freier Glkörper         |
| 79.98↔    | Nicht näher bezeichnete Operation an Verletzung der Zehenknochen | 80.15.12↔ | S Arthrt d Hüft, Arthr Arthrt d Hüft, Enl o Entf e Mdrtrg          |
| 79.99.00↔ | Nicht näher bez Operation an e and bez Knoch, n.n.bez.           | 80.15.20↔ | So Arthrot d Hüfte, Arthrot d Hüfte, Gelspl m Drain                |
| 79.99.10↔ | Nicht näher bezeichnete Operation an Klavikula und Skapula       | 80.15.21↔ | S Arthrt d Hüft, Arthrt d Hüft, Entf freier Glkörper               |
| 79.99.20↔ | Nicht näher bezeichnete Operation an der Wirbelsäule             | 80.15.99↔ | Sonstige Arthrotomie der Hüfte, sonstige                           |
| 79.99.30↔ | Nicht näher bezeichnete Operation an der Patella                 | 80.16.00↔ | Sonstige Arthrotomie des Knies, n.n.bez.                           |
| 79.99.40↔ | Nicht näher bezeichnete Operation am Becken                      | 80.16.10↔ | S Arthrt d Knies, Arthr Arthrt d Kniegl, Glspl m Drain             |
| 79.99.99↔ | Nicht näher bez Operation an e and bez Knoch, sonstige           | 80.16.11↔ | S Arthrt d Knies, Arthr Arthrt d Kniegl, Entf freier Glkörper      |
| 80.00↔    | Arthrotomie zur ProthEntf, ohne Angabe der Lok                   | 80.16.12↔ | S Arthrt d Knies, Arthr Arthrt d Kniegl, Enl o Entf e Mdrtrg       |
| 80.01.00↔ | Arthrotomie zur Prothesenentfernung an der Schulter, n.n.bez.    | 80.16.20↔ | So Arthrot d Knies, Arthrot d Knies, Gelspl m Drain                |
| 80.01.10↔ | Arthrot zur Prothentf an d Schult, Entf e Humeruskpöt            | 80.16.21↔ | S Arthrt d Knies, Arthrt d Kniegl, Entf freier Glkörper            |
| 80.01.11↔ | Arthrt z Prthntf an d Schlt, Entf e Tp d Schltrgl                | 80.16.99↔ | Sonstige Arthrotomie des Knies, sonstige                           |
| 80.01.99↔ | Arthrotomie zur Prothesenentfernung an der Schulter, sonstige    | 80.17.00↔ | Sonstige Arthrotomie des Sprunggelenks, n.n.bez.                   |
| 80.02↔    | Arthrotomie zur Prothesenentfernung am Ellbogen                  | 80.17.10↔ | S Arthrt d Sprnggl, Arthr Arthrt d ob Sg, Glspl m Drain            |
| 80.03↔    | Arthrotomie zur Prothesenentfernung am Handgelenk                | 80.17.11↔ | S Arthrt d Sprnggl, Arthr Arthrt d ob Sg, Entf freier Glkörper     |
| 80.04.00↔ | Arthrot zur Prothentf an Hand und Fing, n.n.bez.                 | 80.17.12↔ | S Arthrt d Sprnggl, Arthr Arthrt d ob Sg, Enl o Entf e Mdrtrg      |
| 80.04.10↔ | Arthrt z Prthntf an Hnd u Fng, Entf e Daumstglprt                | 80.17.20↔ | So Arthrot d Sprnggel, Arthrot d ob Sg, Gelspl m Drain             |
|           |  | 80.17.21↔ | S Arthrt d Sprnggl, Arthrt d ob Sg, Entf freier Glkörper           |
|           |  | 80.17.29↔ | So Arthrot d Sprunggelenks, So Arthrot d ob Sg                     |
|           |  | 80.17.30↔ | S Arthrt d Sprnggl, Arthr Arthrt d unt Sg, Glspl m Drain           |

|           |  |           |   |
|-----------|--|-----------|---|
| 80.17.31↔ | S Arthrt d Sprnggl, Arthr Arthrt d unt Sg, Entf freier Glkörper    | 80.30↔    | Gelenksbiopsie, ohne Angabe der Lokalisation                      |
| 80.17.32↔ | S Arthrt d Sprnggl, Arthr Arthrt d unt Sg, Enl o Entf e Mdrträg    | 80.31.00↔ | Gelenksbiopsie an der Schulter, n.n.bez.                          |
| 80.17.40↔ | So Arthrot d Sprunggel, Arthrot d unt Sg, Gelsp u Drain            | 80.31.10↔ | Gelbiops an d Schult, Perkut (Nad) Biops an d Schult              |
| 80.17.41↔ | S Arthrt d Sprnggl, Arthrt d unt Sg, Entf freier Glkörper          | 80.31.20↔ | Gelbiops an d Schulter, Arthr Gelbiop an d Schulter               |
| 80.17.49↔ | So Arthrot d Sprunggelenks, So Arthrot d unteren Sg                | 80.31.30↔ | Gelbiops an d Schulter, Offene Gelbiop an d Schulter              |
| 80.17.99↔ | Sonstige Arthrotomie des Sprunggelenks, sonstige                   | 80.31.99↔ | Gelenksbiopsie an der Schulter, sonstige                          |
| 80.18.00↔ | Sonstige Arthrotomie von Fuss und Zehen, n.n.bez.                  | 80.32.00↔ | Gelenksbiopsie am Ellenbogen, n.n.bez.                            |
| 80.18.10↔ | S Arthrt v Fss u Zh, Arthr Arthrt v Fss u Zh, Glsp m Drain         | 80.32.10↔ | Gelenksbiopsie a Ellb, Perkutane (Nadel) Biops a Ellb             |
| 80.18.11↔ | S Arthrt v Fss u Zh, Arthr Arthrt v Fss u Zh, Entf freier Glkörper | 80.32.20↔ | Gelenksbiopsie a Ellb, Arthr Gelenksbiopsie a Ellb                |
| 80.18.12↔ | S Arthrt v Fss&Zh,Arthr Arthrt v Fss&Zh,Enl o Entf e Mdrträg       | 80.32.30↔ | Gelenksbiopsie a Ellb, Offene Gelenksbiopsie a Ellb               |
| 80.18.20↔ | S Arthrt v Fss u Zh, Arthrt v Fss u Zh, Glsp m Drain               | 80.32.99↔ | Gelenksbiopsie am Ellenbogen, sonstige                            |
| 80.18.21↔ | S Arthrt v Fss u Zh, Arthrt v Fss u Zh, Entf freier Glkörper       | 80.33.00↔ | Gelenksbiopsie am Handgelenk, n.n.bez.                            |
| 80.18.99↔ | Sonstige Arthrotomie von Fuss und Zehen, sonstige                  | 80.33.10↔ | Gelbiop a Hdgel, Perkutane (Nadel) Biops a Hdgel                  |
| 80.19.00↔ | Sonstige Arthrotomie an and bez Lokalisation, n.n.bez.             | 80.33.20↔ | Gelbiop a Handgelenk, Arthr Gelbiop a Handgelenk                  |
| 80.19.10↔ | S Arthrt an and bz Lk, Arthr Arthrt d Strnklgl, Glsp m Drain       | 80.33.30↔ | Gelenksbiopsie am Handgelenk, Offene Gelenksbiopsie am Handgelenk |
| 80.19.11↔ | S Arthrt an and bz Lk,Arthr Arthrt Strnklgl,Entf freier Glkörper   | 80.33.99↔ | Gelenksbiopsie am Handgelenk, sonstige                            |
| 80.19.12↔ | S Arthrt an and bz Lk,Arthr Arthrt Strnklgl,Enl o Entf Mdrträg     | 80.34.00↔ | Gelenksbiopsie an Hand und Finger, n.n.bez.                       |
| 80.19.20↔ | S Arthrt an and bz Lk, Arthrt d Strnklgl, Glsp m Drain             | 80.34.10↔ | Gelbiop an Hnd u Fng, Prkt (Nd) Biops an Hnd u Fng                |
| 80.19.21↔ | S Arthrt an and bz Lk, Arthrt d Strnklgl, Entf freier Glkörper     | 80.34.20↔ | Gelbiop an Hand u Fing, Arthr Gelbiop an Hand u Fing              |
| 80.19.29↔ | So Arthrot an and bez Lok, So Arthrot d Sternoklgl                 | 80.34.30↔ | Gelbiop an Hand und Fing, Off Gelbiops an Hand und Fing           |
| 80.19.30↔ | S Arthrt an and bz Lk, Arthr Arthrt d Ilioskrgl, Glsp m Drain      | 80.34.99↔ | Gelenksbiopsie an Hand und Finger, sonstige                       |
| 80.19.31↔ | S Arthrt an and bz Lk,Arthr Arthrt Ilioskrgl,Entf fr Glkörper      | 80.35.00↔ | Gelenksbiopsie an der Hüfte, n.n.bez.                             |
| 80.19.32↔ | S Arthrt an and bz Lk,Arthr Arthrt d Ilioskrgl,Enl o Entf Mdrträg  | 80.35.10↔ | Gelbiop an d Hüfte, Perkutane (Nadel) Biops an d Hüfte            |
| 80.19.40↔ | S Arthrt an and bz Lk, Arthrt d Ilioskrgl, Glsp m Drain            | 80.35.20↔ | Gelbiop an d Hüfte, Arthr Gelbiop an d Hüfte                      |
| 80.19.41↔ | S Arthrt an and bz Lk, Arthrt d Ilioskrgl, Entf freier Glkörper    | 80.35.30↔ | Gelenksbiopsie an der Hüfte, Offene Gelenksbiopsie an der Hüfte   |
| 80.19.49↔ | So Arthrot an and bez Lok, So Arthrot d Iliosakrgel                | 80.35.99↔ | Gelenksbiopsie an der Hüfte, sonstige                             |
| 80.19.52↔ | Arthrt a.a.bz. Lk, Arthr Arthrt anSymphys, Enl/EntfMdrträg         | 80.36.00↔ | Gelenksbiopsie am Knie, n.n.bez.                                  |
| 80.19.59↔ | So Arthrot an and bez Lok, So Arthrot an d Symphyse                | 80.36.10↔ | Gelenksbiopsie am Knie, Perkutane (Nadel-) Biopsie am Knie        |
| 80.19.90↔ | S Arthrt an and bz Lk, Arthr Arthrt an and bz Lk, Glsp m Drain     | 80.36.20↔ | Gelenksbiopsie am Knie, Arthroskopische Gelenksbiopsie am Knie    |
| 80.19.91↔ | S Arthrt an and bz Lk,Arthr Arthrt an and bz Lk,Entf fr Glkörper   | 80.36.30↔ | Gelenksbiopsie am Knie, Offene Gelenksbiopsie am Knie             |
| 80.19.92↔ | Arthrt a.a.bz. Lk, Arthr Arthrt a.a.bz. Lk, Enl/EntfMdrträg        | 80.36.99↔ | Gelenksbiopsie am Knie, sonstige                                  |
| 80.19.93↔ | S Arthrt an and bz Lk, Arthrt an and bz Lk, Glsp m Drain           | 80.37.00↔ | Gelenksbiopsie am Sprunggelenk, n.n.bez.                          |
| 80.19.94↔ | S Arthrt an and bz Lk, Arthrt an and bz Lk, Entf fr Glkörper       | 80.37.10↔ | Gelbiop a Sg, Perkut (Nad) Biops a Sg                             |
| 80.19.99↔ | Sonstige Arthrotomie an and bez Lokalisation, sonstige             | 80.37.20↔ | Gelbiop a Sprunggelenk, Arthr Gelbiop a Sprunggelenk              |
| 80.20.00↔ | Arthroskopie, ohne Angabe der Lokalisation, n.n.bez.               | 80.37.30↔ | Gelbiop a Sprunggelenk, Offene Gelbiops a Sprunggelenk            |
| 80.20.10↔ | Arthr, ohne Ang der Lokalisation, Diagnostische Arthr              | 80.37.99↔ | Gelenksbiopsie am Sprunggelenk, sonstige                          |
| 80.20.20↔ | Arthr, ohne Ang d Lok, Arthr assist Versorgung e Fx                | 80.38.00↔ | Gelenksbiopsie an Fuss und Zehen, n.n.bez.                        |
| 80.20.99↔ | Arthroskopie, ohne Angabe der Lokalisation, sonstige               | 80.38.10↔ | Gelbiop an Fuss u Zeh, Perkut (Nad) Biops an Fuss u Zeh           |
| 80.21.00↔ | Arthroskopie der Schulter, n.n.bez.                                | 80.38.20↔ | Gelbiop an Fuss u Zehen, Arthr Gelbiop an Fuss u Zehen            |
| 80.21.10↔ | Arthroskopie der Schulter, Diagnostische Arthroskopie              | 80.38.30↔ | Gelbiop an Fuss u Zehen, Off Gelbiops an Fuss u Zehen             |
| 80.21.20↔ | Arthrt d Schult, Arthr assist Versorg e Fx a Humerogel             | 80.38.99↔ | Gelenksbiopsie an Fuss und Zehen, sonstige                        |
| 80.21.99↔ | Arthroskopie der Schulter, sonstige                                | 80.39.00↔ | Gelenksbiopsie an anderer bezeichneter Lokalisation, n.n.bez.     |
| 80.22.00↔ | Arthroskopie des Ellenbogens, n.n.bez.                             | 80.39.10↔ | Gelbiops an and bz Lk, Prkt (Nd) Biops an and bz Lk               |
| 80.22.10↔ | Arthroskopie des Ellenbogens, Diagnostische Arthroskopie           | 80.39.20↔ | Gelbiops an and bez Lok, Arthr Gelbiop a Kiefergel                |
| 80.22.20↔ | Arthr d Ellb, Arthr assist Versorgung e Fx a Ellbgl                | 80.39.21↔ | Gelbiops an and bez Lok, Arthr Gelbiop a Sternoklgl               |
| 80.22.99↔ | Arthroskopie des Ellenbogens, sonstige                             | 80.39.29↔ | Gelbiops an and bez Lok, Arthr Gelbiop, sonstige                  |
| 80.23.00↔ | Arthroskopie des Handgelenks, n.n.bez.                             | 80.39.30↔ | Gelbiops an and bez Lokalisation, Offene Gelbiops                 |
| 80.23.10↔ | Arthroskopie des Handgelenks, Diagnostische Arthroskopie           | 80.39.40↔ | Gelbiops an and bez Lok, Gelbiops an d Wirbelsäule                |
| 80.23.20↔ | Arthr d Hdgel, Arthr assist Versorgung e Fx a Hdgel                | 80.39.99↔ | Gelenksbiopsie an anderer, bezeichneter Lokalisation, sonstige    |
| 80.23.99↔ | Arthroskopie des Handgelenks, sonstige                             | 80.40↔    | Durchtr von Gelkaps, Lig o Knorp, oh Ang der Lok                  |
| 80.24↔    | Arthroskopie von Hand- und Finger                                  | 80.41.00↔ | Durchtr von Gelkaps, Lig o Knorp an d Schult, n.n.bez.            |
| 80.25.00↔ | Arthroskopie der Hüfte, n.n.bez.                                   | 80.41.10↔ | Durchtr von Gelkaps, Lig o Knorp an d Schult, Humerogel           |
| 80.25.10↔ | Arthroskopie der Hüfte, Diagnostische Arthroskopie                 | 80.41.20↔ | Drchrtr v Glkps, Lg o Knrp an d Schl, Akrmklvklgl                 |
| 80.25.20↔ | Arthr d Hüfte, Arthr assist Versorgung e Fx a Hüftgel              | 80.41.99↔ | Durchtr von Gelkaps, Lig o Knorp an d Schult, sonstige            |
| 80.25.99↔ | Arthroskopie der Hüfte, sonstige                                   | 80.42↔    | Durchtr von Gelkaps, Lig oder Knorpel am Ellbog                   |
| 80.26.00↔ | Arthroskopie des Knies, n.n.bez.                                   | 80.43.00↔ | Durchtr von Gelkap, Lig oder Knorp a Hdgel, n.n.bez.              |
| 80.26.10↔ | Arthroskopie des Knies, Diagnostische Arthroskopie                 | 80.43.10↔ | Drchrtr v Glkp, Lg o Knrp a Hdgl, Drchrtr d Bändr d Hndwr         |
| 80.26.20↔ | Arthr d Knies, Arthr assist Versorgung e Fx a Kniegel              | 80.43.20↔ | Drchrtr v Glkp, Lg o Knrp a Hdgl, Exz v Bändr d Hndwr             |
| 80.26.99↔ | Arthroskopie des Knies, sonstige                                   | 80.43.90↔ | Drchrtr v Glkp, Lg o Knrp a Hdgl, S Op an Bändrn d Hndwr          |
| 80.27.00↔ | Arthroskopie des Sprunggelenks, n.n.bez.                           | 80.43.99↔ | Durchtr von Gelkap, Lig oder Knorp a Hdgel, sonstige              |
| 80.27.10↔ | Arthroskopie des Sprunggelenks, Diagnostische Arthroskopie         | 80.44.00↔ | Durchtr von Gelkap, Lig o Knorp an Hand u Fing, n.n.bez.          |
| 80.27.20↔ | Arthr d Sprunggel, Arthr assist Versorgung e Fx a Sg               | 80.44.10↔ | Drchrtr v Glkp, Lg o Knrp an Hnd u Fng, Drchrtr d Bändr d Mtthnd  |
| 80.27.99↔ | Arthroskopie des Sprunggelenks, sonstige                           | 80.44.11↔ | Drchrtr v Glkp, Lg o Knrp an Hnd u Fng, Drchrtr d Rtnklm fixrm    |
| 80.28↔    | Arthroskopie von Fuss- und Zehen                                   | 80.44.20↔ | Drchrtr v Glkp, Lg o Knrp an Hnd u Fng, Exz v Bändrn d Mtthnd     |
| 80.29.00↔ | Arthroskopie an anderer bezeichneter Lokalisation, n.n.bez.        | 80.44.21↔ | Drchrtr v Glkp, Lg o Knrp an Hnd u Fng, Exz v snst Bändrn d Hnd   |
| 80.29.10↔ | Arthr an and bez Lok, Diagn Arthr d Kiefergelenkes                 | 80.44.90↔ | Drchrtr v Glkp, Lg o Knrp an Hnd u Fng, S Op an Bändrn d Mtthnd   |
| 80.29.11↔ | Arthr an and bez Lok, Diagn Arthr e Thoraxgelenkes                 | 80.44.91↔ | Drchrtr v Glkp, Lg o Knrp an Hnd u Fng, S Op an snst Bändrn d Hnd |
| 80.29.12↔ | Arthr an and bez Lok, Diagn Arthr an d Wirbelsäule                 |           |   |
| 80.29.19↔ | Arthr an and bez Lok, Diagn Arthr an and bez Lok                   |           |   |
| 80.29.99↔ | Arthroskopie an anderer bezeichneter Lokalisation, sonstige        |           |   |

|           |  |           |  |
|-----------|--|-----------|--|
| 80.44.99↔ | Durchtr von Gelkap, Lig o Knorp an Hand und Fing, So             | 80.76.10↔ | Synovektomie am Knie, Arthroskopische Synovektomie am Kniegelenk |
| 80.45↔    | Durchtr von GelKaps, Lig oder Knorpel an der Hüfte               | 80.76.11↔ | Synovekt a Knie, Arthr Synovekt a prox Tibiofibgel               |
| 80.46.00↔ | Durchtr von Gelkaps, Lig oder Knorp a Knie, n.n.bez.             | 80.76.20↔ | Synovektomie am Knie, Offene Synovektomie am Kniegelenk          |
| 80.46.10↔ | Durchtr von Gelkaps, Lig oder Knorp a Knie, a Kniegel            | 80.76.21↔ | Synovekt a Knie, Off Synovekt a prox Tibiofibulargelenk          |
| 80.46.20↔ | Drchtr v Gikps, Lg o Knrp a Knie, a prx Tibiofagl                | 80.76.99↔ | Synovektomie am Knie, sonstige                                   |
| 80.46.99↔ | Durchtr von Gelkaps, Lig oder Knorp a Knie, sonstige             | 80.77.00↔ | Synovektomie am Sprunggelenk, n.n.bez.                           |
| 80.47.00↔ | Durchtr von Gelkaps, Lig o Knorp a Sg, n.n.bez.                  | 80.77.10↔ | Synovektomie a Sg, Arthr Synovektomie a ob Sg                    |
| 80.47.10↔ | Durchtr von Gelkaps, Lig o Knorp a Sg, a ob Sg                   | 80.77.11↔ | Synovektomie a Sg, Arthr Synovektomie a unteren Sg               |
| 80.47.20↔ | Durchtr von Gelkaps, Lig o Knorp a Sg, a unteren Sg              | 80.77.20↔ | Synovektomie a Sg, Off Synovektomie a ob Sg                      |
| 80.47.99↔ | Durchtr von Gelkaps, Lig o Knorp a Sg, sonstige                  | 80.77.21↔ | Synovektomie a Sg, Off Synovektomie a unteren Sg                 |
| 80.48.00↔ | Durchtr v Gelkaps, Lig o Knorp an Fuss u Zeh, n.n.bez.           | 80.77.99↔ | Synovektomie am Sprunggelenk, sonstige                           |
| 80.48.10↔ | Drchtr v Gikps, Lg o Knrp an Fss u Zh, a Mittrsgl                | 80.78.00↔ | Synovektomie an Fuss und Zehen, n.n.bez.                         |
| 80.48.20↔ | Drchtr v Gikps, Lg o Knrp an Fss u Zh, an e Zhngl                | 80.78.10↔ | Synovekt an Fuss und Zehen, Arthr Synovekt a Tarsomgel           |
| 80.48.99↔ | Durchtr von Gelkaps, Lig o Knorp an Fuss und Zehen, So           | 80.78.11↔ | Synovekt an Fuss u Zehen, Arthr Synovekt a Metatarsgel           |
| 80.49.00↔ | Durchtr von Gelkaps, Lig o Knorp and bez Lok, n.n.bez.           | 80.78.19↔ | Synovekt an Fuss u Zeh, So Arthr Synovekt an Fuss u Zeh          |
| 80.49.10↔ | Drchtr v Gikps, Lg o Knrp and bz Lk, a Strnkvlkuarglnk           | 80.78.20↔ | Synovekt an Fuss und Zehen, Off Synovekt a Tarsomgel             |
| 80.49.20↔ | Durchtr v Gelkaps, Lig o Knorp and bez Lok, a Iliosgel           | 80.78.21↔ | Synovekt an Fuss und Zehen, Off Synovekt a Metatarsgel           |
| 80.49.30↔ | Drchtr v Gikps, Lg o Knrp and bz Lk, an d Symphys                | 80.78.29↔ | Synovekt an Fuss u Zeh, So off Synovekt an Fuss u Zeh            |
| 80.49.99↔ | Durchtr von Gelkaps, Lig o Knorp and bez Lok, sonstige           | 80.78.99↔ | Synovektomie an Fuss und Zehen, sonstige                         |
| 80.50↔    | Exz oder Destr eines Discus intervertebr, n.n.bez.               | 80.79.00↔ | Synovektomie an and näher bez Lokalisationen, n.n.bez.           |
| 80.51.00↔ | Exzision eines Discus intervertebralis, n.n.bez.                 | 80.79.10↔ | Synvkt an and näh bz Lk, Arthr Synvkt a Strnklgl                 |
| 80.51.10↔ | Exzision eines Discus intervertebralis, offen chirurgisch        | 80.79.11↔ | Synovekt an and näh bez Lok, Arthr Synovekt a Iliosgel           |
| 80.51.11↔ | Exzision zweier Disci intervertebrales, offen chirurgisch        | 80.79.19↔ | Synvkt an and näh bz Lk, Arthr Synvkt an and näh bz Lk           |
| 80.51.12↔ | Exz dreier oder mehr Disci intervertebrales, offen chir          | 80.79.20↔ | Synovekt an and näh bez Lok, Off Synovekt a Sternoklgel          |
| 80.51.20↔ | Exzision eines Discus intervertebralis, perkutan mit Endoskopie  | 80.79.21↔ | Synovekt an and näh bez Lok, Off Synovekt a Iliosgel             |
| 80.51.99↔ | Exzision eines Discus intervertebralis, sonstige                 | 80.79.22↔ | Synovekt an and näh bez Lok, Off Synovekt an d Symphys           |
| 80.52↔    | Intervertebrale Chemonukleolyse                                  | 80.79.29↔ | Synvkt an and näh bz Lk, Off Synvkt an and näh bz Lk             |
| 80.59.00↔ | Sonstige Diskusdestruktion, n.n.bez.                             | 80.79.99↔ | Synovektomie an and näher bez Lokalisationen, sonstige           |
| 80.59.10↔ | Sonstige Diskusdestruktion, Entfernung eines freien Sequesters   | 80.80.00↔ | Sonstige lokale Exz oder Destr e Gelläs, n.n.bez.,               |
| 80.59.20↔ | Sonstige Diskusdestruktion, Reoperation bei Rezidiv              | 80.80.10↔ | Sonstige lokale Exz oder Destr e Gelenksläsion, arthr            |
| 80.59.21↔ | Sonstige Diskdestr, Reop m Radikulolyse b Rezidiv                | 80.80.11↔ | Sonstige lokale Exz oder Destr e Gelenksläsion, Débr             |
| 80.59.30↔ | Sonstige Diskusdestruktion, Dekompression mit Nucleoplastik      | 80.80.99↔ | Sonstige lokale Exz oder Destr e Gelläs, sonstige                |
| 80.59.40↔ | S Dskdstr, Mnmlnvs Thrmmdltion d Bndscheib                       | 80.81.00↔ | Sonstige Lok Exz o Destr e Gelläs an d Schult, n.n.bez.          |
| 80.59.50↔ | S Dskdstr, Dsksrknstrktion m zllbsiertn Bndscheibnrstz           | 80.81.10↔ | S Lk Exz o Dstr e Giläs an d Schlt, Débr a Hmrgl                 |
| 80.59.99↔ | Sonstige Diskusdestruktion, sonstige                             | 80.81.11↔ | S Lk Exz o Dstr e Giläs an d Schlt, Zystxst a Hmrgl              |
| 80.6x.00↔ | Meniskektomie am Knie, n.n.bez.                                  | 80.81.19↔ | S Lk Exz o Dstr e Giläs an d Schlt, S Lk Exz o Dstr a Hmrgl      |
| 80.6x.10↔ | Meniskektomie am Knie, arthroskopisch, partiell                  | 80.81.20↔ | S Lk Exz o Dstr e Giläs an d Schlt, Débr a Akrmklvkgl            |
| 80.6x.11↔ | Meniskektomie am Knie, arthroskopisch, total                     | 80.81.21↔ | S Lk Exz o Dstr e Giläs an d Schlt, Zystxst a Akrmklvkgl         |
| 80.6x.20↔ | Meniskektomie am Knie, offen chirurgisch, partiell               | 80.81.29↔ | S Lk Exz o Dstr e Giläs an d Schlt, S Lk Exz o Dstr a Akrmklvkgl |
| 80.6x.21↔ | Meniskektomie am Knie, offen chirurgisch, total                  | 80.81.99↔ | Sonstige Lok Exz o Destr e Gelläs an d Schult, sonstige          |
| 80.6x.99↔ | Meniskektomie am Knie, sonstige                                  | 80.82.00↔ | Sonstige Lok Exz oder Destr e Gelläs a Ellb, n.n.bez.            |
| 80.70.00↔ | Synovektomie, ohne Angabe der Lokalisation, n.n.bez.             | 80.82.10↔ | S Lk Exz o Dstr Giläs a Ellb, Arthr Lk Exz o Dstr Giläs a Ellb   |
| 80.70.10↔ | Synovektomie, ohne Ang d Lok, Arthr Synovektomie                 | 80.82.11↔ | So Lok Exz o Destr e Gelläs a Ellb, Débr a Ellbgel               |
| 80.70.20↔ | Synovektomie, ohne Angabe der Lokalisation, Offene Synovektomie  | 80.82.12↔ | So Lok Exz o Destr e Gelläs a Ellb, Zystxst a Ellbgel            |
| 80.70.99↔ | Synovektomie, ohne Angabe der Lokalisation, sonstige             | 80.82.99↔ | Sonstige Lok Exz oder Destr e Gelläs a Ellb, sonstige            |
| 80.71.00↔ | Synovektomie an der Schulter, n.n.bez.                           | 80.83.00↔ | Sonstige Lok Exz oder Destr e Gelläs a Hdgel, n.n.bez.           |
| 80.71.10↔ | Synovektomie an der Schulter, Humeroglenoidalgelenk              | 80.83.10↔ | S Lk Exz o Dstr Giläs a Hdgl, Arthr Lk Exz o Dstr Giläs a Hdgl   |
| 80.71.11↔ | Synovektomie an der Schulter, Akromioklavikulargelenk            | 80.83.11↔ | Sonstige Lok Exz o Destr e Gelläs a Hdgel, Débr a Hdgel          |
| 80.71.99↔ | Synovektomie an der Schulter, sonstige                           | 80.83.12↔ | So Lok Exz o Destr e Gelläs a Hdgel, Zystxst a Hdgel             |
| 80.72.00↔ | Synovektomie am Ellbogen, n.n.bez.                               | 80.83.99↔ | Sonstige Lok Exz oder Destr e Gelläs a Hdgel, sonstige           |
| 80.72.10↔ | Synovektomie a Ellbogen, Arthr Synovektomie a Ellbogen           | 80.84.00↔ | So Lok Exz o Destr e Gelläs an Hand und Fing, n.n.bez.           |
| 80.72.20↔ | Synovektomie am Ellbogen, Offene Synovektomie am Ellbogen        | 80.84.10↔ | S Lk Exz o Dstr e Giläs an Hnd u Fng, Dbr an Gl d Hndwr          |
| 80.72.99↔ | Synovektomie am Ellbogen, sonstige                               | 80.84.20↔ | S Lk Exz o Dstr e Giläs an Hnd u Fng, Dbr an snst Gl d Hnd u Fng |
| 80.73.00↔ | Synovektomie am Handgelenk, n.n.bez.                             | 80.84.99↔ | So Lok Exz o Destr e Gelläs an Hand und Fing, So                 |
| 80.73.10↔ | Synovektomie a Hdgel, Arthr Synovektomie a Hdgel                 | 80.85.00↔ | Sonstige Lok Exz o Destr e Gelläs an d Hüfte, n.n.bez.           |
| 80.73.20↔ | Synovektomie am Handgelenk, Offene Synovektomie am Handgelenk    | 80.85.10↔ | Lk Exz/DstrGiläs anHüft, Arthr Lk Exz/DstrGiläs anHüft           |
| 80.73.99↔ | Synovektomie am Handgelenk, sonstige                             | 80.85.11↔ | So Lok Exz o Destr e Gelläs an d Hüfte, Débr a Hüftgel           |
| 80.74.00↔ | Synovektomie an Hand und Finger, n.n.bez.                        | 80.85.12↔ | S Lk Exz o Dstr e Giläs an d Hüft, Zystxst a Hüftgl              |
| 80.74.10↔ | Synovektomie an Hand und Finger, Synovektomie an Hand und Finger | 80.85.99↔ | Sonstige Lok Exz o Destr e Gelläs an d Hüfte, sonstige           |
| 80.74.11↔ | Synvkt an Hnd u Fng, Synvkt an Shn u Shnnscheidn v Hnd u Fng     | 80.86.00↔ | Sonstige Lok Exz oder Destr e Gelläs a Knie, n.n.bez.            |
| 80.74.99↔ | Synovektomie an Hand und Finger, sonstige                        | 80.86.10↔ | S Lk Exz o Dstr e Giläs a Knie, Arthr Lk Exz o Dstr a Kniegl     |
| 80.75.00↔ | Synovektomie an der Hüfte, n.n.bez.                              | 80.86.11↔ | So Lok Exz o Destr e Gelläs a Knie, Débr a Kniegel               |
| 80.75.10↔ | Synovektomie an d Hüfte, Arthr Synovektomie an d Hüfte           | 80.86.12↔ | So Lok Exz o Destr e Gelläs a Knie, Zystxst a Kniegel            |
| 80.75.20↔ | Synovektomie an der Hüfte, Offene Synovektomie an der Hüfte      | 80.86.13↔ | S Lk Exz o Dstr e Giläs a Knie, Exz e Mnsksgnglions a Kniegl     |
| 80.75.99↔ | Synovektomie an der Hüfte, sonstige                              | 80.86.99↔ | Sonstige Lok Exz oder Destr e Gelläs a Knie, sonstige            |
| 80.76.00↔ | Synovektomie am Knie, n.n.bez.                                   | 80.87.00↔ | Sonstige Lok Exz o Destr e Gelläs a Sg, n.n.bez.                 |
|           |  | 80.87.10↔ | S Lk Exz o Dstr Giläs a Sg, Arthr Lk Exz o Dstr Giläs a ob Sg    |
|           |  | 80.87.11↔ | Sonstige Lok Exz o Destr e Gelläs a Sg, Débr a ob Sg             |



|           |  |           |  |
|-----------|--|-----------|--|
| 80.87.12↔ | So Lok Exz o Destr e Gelläs a Sg, Zystexst a ob Sg               | 80.98.00↔ | Sonstige Exzision an Fuss- und Zehengelenk, n.n.bez.             |
| 80.87.19↔ | S Lk Exz o Dstr e Glläs a Sg, S Lk Exz o Dstr e Glläs a ob Sg    | 80.98.10↔ | So Exz an Fuss u Zehengel, Arthr Exz an Fuss u Zehgel            |
| 80.87.20↔ | S Lk Exz o Dstr Glläs a Sg,Arthr Lk Exz o Dstr Glläs a unt Sg    | 80.98.11↔ | So Exz an Fuss und Zehengelenk, So Exz a Metatarsgel             |
| 80.87.21↔ | So Lok Exz o Destr e Gelläs a Sg, Débr a unteren Sg              | 80.98.12↔ | So Exz an Fuss u Zehengelenk, So Exz an sonst Fussgel            |
| 80.87.22↔ | So Lok Exz o Destr e Gelläs a Sg, Zystexst a unt Sg              | 80.98.13↔ | So Exz an Fuss und Zehengelenk, So Exz an Zehengel               |
| 80.87.29↔ | S Lk Exz o Dstr e Glläs a Sg, S Lk Exz o Dstr e Glläs a unt Sg   | 80.98.99↔ | Sonstige Exzision an Fuss- und Zehengelenk, sonstige             |
| 80.87.99↔ | Sonstige Lok Exz o Destr e Gelläs a Sg, sonstige                 | 80.99.00↔ | Sonstige Exz an e Gel an and bez Lokalisation, n.n.bez.          |
| 80.88.00↔ | So Lok Exz o Destr e Gelläs an Fuss und Zehen, n.n.bez.          | 80.99.10↔ | So Exz an e Gel an and bez Lok, Arthr Exz a Sternoklgl           |
| 80.88.10↔ | S Lk Exz/DstrGlläs a Fs u Zh,Arthr Lk Exz/DstrGlläs a Fs u Zh    | 80.99.11↔ | So Exz an e Gel an and bez Lok, So Exz a Sternoklgl              |
| 80.88.20↔ | S Lk Exz o Dstr e Glläs an Fss u Zh, Débr a Mtrsgl               | 80.99.20↔ | So Exz an e Gel an and bez Lok, Arthr Exz a lliosgel             |
| 80.88.21↔ | S Lk Exz o Dstr e Glläs an Fss u Zh, Zystxst a Mtrsgl            | 80.99.21↔ | So Exz an e Gel an and bez Lok, So Exz a lliosgel                |
| 80.88.29↔ | S Lk Exz o Dstr e Glläs an Fss u Zh, S Lk Exz o Dstr a Mtrsgl    | 80.99.30↔ | So Exz an e Gel an and bez Lok, Arthr Exz an d Symphyse          |
| 80.88.30↔ | S Lk Exz o Dstr e Glläs an Fss u Zh, Débr an Zhgl                | 80.99.31↔ | So Exz an e Gel an and bez Lok, So Exz an d Symphyse             |
| 80.88.40↔ | S Lk Exz o Dstr e Glläs an Fss u Zh, Débr an snst Fssgl          | 80.99.90↔ | S Exz an e Gl an and bz Lk, Arthr Exz an e Gl an and bz Lk       |
| 80.88.50↔ | S Lk Exz o Dstr Glläs an Fss&Zh,Zystxst an snst Gl v Fss&Zh      | 80.99.91↔ | S Exz an e Gl an and bz Lk, Entn e Knrpltx an e Gl an and bz Lk  |
| 80.88.59↔ | Lk Exz/DstrGlläs an Fss/Zh, Lk Exz/Dstr an snst GIfss/Zh         | 80.99.99↔ | Sonstige Exz an e Gel an and bez Lokalisation, sonstige          |
| 80.88.99↔ | So Lok Exz o Destr e Gelläs an Fuss und Zehen, So                | 81.00↔    | Spondylodese, n.n.bez.   |
| 80.89.00↔ | So Lok Exz o Destr e Gelläs an and bez Lok, n.n.bez.             | 81.01↔    | Spondylodese an Atlas-Axis                                       |
| 80.89.10↔ | S Lk Exz/DstrGlläs aabz Lk,Arthr Lk Exz/DstrGlläs a Strnklgl     | 81.02↔    | Sonstige zervikale Spondylodese mit ventralem Zugang             |
| 80.89.11↔ | S Lk Exz o Dstr e Glläs an and bz Lk, Débr a Strnklgl            | 81.03↔    | Sonstige zervikale Spondylodese mit dorsalem Zugang              |
| 80.89.12↔ | S Lk Exz o Dstr e Glläs an and bz Lk, Zystxst a Strnklgl         | 81.04↔    | Dorsale und dorsolumbale Spondylodese, ventraler Zugang          |
| 80.89.19↔ | S Lk Exz o Dstr e Glläs an and bz Lk, S Lk Exz o Dstr a Strnklgl | 81.05↔    | Dorsale und dorsolumbale Spondylodese, dorsaler Zugang           |
| 80.89.20↔ | S Lk Exz/DstrGlläs an and bz Lk,Arthr Lk Exz/DstrGlläs a lliosgl | 81.06↔    | Lumbale und lumbosakrale Spondylodese, ventraler Zugang          |
| 80.89.21↔ | S Lk Exz o Dstr e Glläs an and bz Lk, Débr a lliosgl             | 81.07↔    | Lumbale und lumbosakrale Spondylodese, intratransversaler Zugang |
| 80.89.22↔ | S Lk Exz o Dstr e Glläs an and bz Lk, Zystxst a lliosgl          | 81.08↔    | Lumbale und lumbosakrale Spondylodese, dorsaler Zugang           |
| 80.89.29↔ | S Lk Exz o Dstr e Glläs an and bz Lk, S Lk Exz o Dstr a lliosgl  | 81.11↔    | Arthrodese am Sprunggelenk                                       |
| 80.89.30↔ | S Lk Exz o Dstr e Glläs an and bz Lk, Débr an d Symphys          | 81.12.00↔ | Arthrodese Double, n.n.bez.                                      |
| 80.89.31↔ | S Lk Exz o Dstr e Glläs an and bz Lk, Zystxst an d Symphys       | 81.12.10↔ | Arthrod Double, Arthrod Ob Sg m unterem Sg                       |
| 80.89.39↔ | S Lk Exz o Dstr Glläs an and bz Lk&S Lk Exz o Dstr an Symphys    | 81.12.11↔ | Arthrd Doubl, Arthrd Ob Sg m untrm Sg u Chprtglnk                |
| 80.89.40↔ | S Lk Exz/DstrGlläs and bz Lk,Arthr Lk Exz DstrGlläs and bz Lk    | 81.12.12↔ | Arthrod Double, Arthrod Unt Sg, 2 Sprunggelenkskammern           |
| 80.89.41↔ | S Lk Exz o Dstr e Glläs an and bz Lk, Débr e Glläs an and bz Lk  | 81.12.13↔ | Arthrod Double, Arthrod Unt Sg, 3 Sprunggelenkskammern           |
| 80.89.42↔ | S Lk Exz o Dstr e Glläs an and bz Lk, Zystxst an Gl and bz Lk    | 81.12.99↔ | Arthrodese Double, sonstige                                      |
| 80.89.99↔ | So Lok Exz o Destr e Gelläs an and bez Lok, So                   | 81.13↔    | Subtalare Arthrodese   |
| 80.90.00↔ | Sonstige Exzision an einem Gelenk, n.n.bez.                      | 81.14↔    | Mediotarsale Arthrodese  |
| 80.90.10↔ | Sonstige Exz an e Gelenk, Arthr Exz an e Gelenk                  | 81.15↔    | Tarsometatarsale Arthrodese                                      |
| 80.90.99↔ | Sonstige Exzision an einem Gelenk, sonstige                      | 81.16↔    | Metatarsophalangeale Arthrodese                                  |
| 80.91.00↔ | Sonstige Exzision an der Schulter, n.n.bez.                      | 81.17↔    | Sonstige Arthrodese am Fuss                                      |
| 80.91.10↔ | Sonstige Exz an d Schulter, Arthr Exz a Humerogel                | 81.18↔    | Arthrorise am subtalaren Gelenk                                  |
| 80.91.11↔ | Sonstige Exz an d Schulter, Sonstige Exz a Humerogel             | 81.20↔    | Arthrodese an nicht bezeichneten Gelenken                        |
| 80.91.20↔ | Sonstige Exz an d Schulter, Arthr Exz a Akromklavikgel           | 81.21↔    | Hüft-Arthrodese  |
| 80.91.21↔ | Sonstige Exz an d Schult, Sonstige Exz a Akromklavikgel          | 81.22↔    | Knie-Arthrodese  |
| 80.91.30↔ | Sonstige Exz an d Schult, Entn e Knorpeltx an d Schult           | 81.23↔    | Schulter-Arthrodese  |
| 80.91.99↔ | Sonstige Exzision an der Schulter, sonstige                      | 81.24↔    | Ellbogen-Arthrodese  |
| 80.92.00↔ | Sonstige Exzision am Ellbogen, n.n.bez.                          | 81.25↔    | Arthrodese am Radiokarpalgelenk                                  |
| 80.92.10↔ | Sonstige Exzision a Ellbogen, Arthr Exzision a Ellbogen          | 81.26↔    | Arthrodese am Karpometakarpalgelenk                              |
| 80.92.11↔ | Sonstige Exz a Ellb, Entn e Knorpeltx a Ellbgl                   | 81.27↔    | Arthrodese am Metakarpophalangealgelenk                          |
| 80.92.99↔ | Sonstige Exzision am Ellbogen, sonstige                          | 81.28↔    | Interphalangeal-Arthrodese                                       |
| 80.93.00↔ | Sonstige Exzision am Handgelenk, n.n.bez.                        | 81.29.00↔ | Arthrodese an anderen näher bezeichneten Gelenken, n.n.bez.      |
| 80.93.10↔ | Sonstige Exz a Handgelenk, Arthr Exz a Handgelenk                | 81.29.10↔ | Arthrod an and näher bez Gel, Arthrod a lliosgel                 |
| 80.93.11↔ | Sonstige Exz a Hdgel, Entn e Knorpeltx a Hdgel                   | 81.29.20↔ | Arthrod an and näher bez Gel, Arthrod an d Symphyse              |
| 80.93.12↔ | Sonstige Exz a Hdgel, Res d Disc triangularis a Hdgel            | 81.29.99↔ | Arthrodese an anderen näher bezeichneten Gelenken, sonstige      |
| 80.93.99↔ | Sonstige Exzision am Handgelenk, sonstige                        | 81.30↔    | Reoperation einer Spondylodese, n.n.bez.                         |
| 80.94↔    | Sonstige Exzision an Hand- und Fingergelenk                      | 81.31↔    | Reoperation einer Spondylodese an Atlas-Axis                     |
| 80.95.00↔ | Sonstige Exzision am Hüftgelenk, n.n.bez.                        | 81.32↔    | ReOP einer sonst zerv Spondylodes mit ventr Zugang               |
| 80.95.10↔ | Sonstige Exz a Hüftgelenk, Arthr Exz a Hüftgelenk                | 81.33↔    | ReOP einer sonst zerv Spondylodes mit dors Zugang                |
| 80.95.11↔ | Sonstige Exz a Hüftgel, Entn e Knorpeltx a Hüftgel               | 81.34↔    | ReOP e dors und dorsolumb Spondylodes, ventr Zug                 |
| 80.95.99↔ | Sonstige Exzision am Hüftgelenk, sonstige                        | 81.35↔    | ReOP e dors und dorsolumb Spondylodes, dors Zug                  |
| 80.96.00↔ | Sonstige Exzision am Knie, n.n.bez.                              | 81.36↔    | ReOP e lumb und lumbosakr Spondylodes, ventr Zug                 |
| 80.96.10↔ | Sonstige Exzision a Knie, Arthr Exzision a Kniegelenk            | 81.37↔    | ReOP e lumb u lumbosakr Spondylodes,intratransvZug               |
| 80.96.20↔ | Sonstige Exz a Knie, Entn e Knorpeltx a Kniegel, arthr           | 81.38↔    | ReOP e lumb und lumbosakr Spondylodes, dors Zug                  |
| 80.96.21↔ | So Exz a Knie, Entn e Knorpeltx a Kniegel, offen chir            | 81.39↔    | Reoperation einer Spondylodese, n.a.klass.                       |
| 80.96.99↔ | Sonstige Exzision am Knie, sonstige                              | 81.40.00↔ | Rekonstruktion am Hüftgelenk, n.n.bez.                           |
| 80.97.00↔ | Sonstige Exzision am Sprunggelenk, n.n.bez.                      | 81.40.10↔ | Rekonstruktion a Hüftgel, Ref e osteoch Fragm, arthr             |
| 80.97.10↔ | Sonstige Exz a Sg, Arthr Exz a ob Sg                             | 81.40.11↔ | Reko a Hüftgel, Ref e osteoch Fragm, offen chir                  |
| 80.97.11↔ | Sonstige Exz a Sg, Sonstige Exz a ob Sg                          | 81.40.12↔ | Reko a Hüftgel, Subchondrale Spongiosoplastik, arthr             |
| 80.97.20↔ | Sonstige Exz a Sg, Arthr Exz a unteren Sg                        | 81.40.13↔ | Reko a Hüftgel, Subchondrale Spongplast, offen chir              |
| 80.97.21↔ | Sonstige Exz a Sg, Sonstige Exz a unteren Sg                     | 81.40.14↔ | Rk a Hüftgl, Knrpltx u Implnt v ivt hrg Gwklt, arthr             |
| 80.97.30↔ | Sonstige Exz a Sg, Entn e Knorpeltx a Sg                         | 81.40.15↔ | Rk a Hüftgl, Knrpltx u Implnt v ivt hrg Gwklt, offn chr          |
| 80.97.99↔ | Sonstige Exzision am Sprunggelenk, sonstige                      | 81.40.16↔ | Rekonstruktion am Hüftgelenk, Knorpelglättung, arthroskopisch    |

|           |  |           |   |
|-----------|--|-----------|---|
| 81.40.17↔ | Rekonstruktion am Hüftgelenk, Knorpelglättung, offen chirurgisch | 81.49.28↔ | So Reko a Sg, Subch Knocheröff, Unteres Sg, arthr               |
| 81.40.18↔ | Reko a Hüftgl, Subchondrale Knocheröff, arthr                    | 81.49.29↔ | So Reko a Sg, Subch Knocheröff, Unteres Sg, offen chir          |
| 81.40.19↔ | Reko a Hüftgl, Subchondrale Knocheröff, offen chir               | 81.49.30↔ | S Rk a Sg, Sbc Knchröff m Enbr e azll Impl, Ob Sg, arthr        |
| 81.40.20↔ | Rk a Hüftgl, Sbc Knchröff m Enbr e azll Impl, arthr              | 81.49.31↔ | S Rk a Sg, Sbc Knchröff m Enbr e azll Impl, Unt Sg, arthr       |
| 81.40.30↔ | Rk a Hüftgl, Arthrpl a Hüftgl m Osteot d Bckns, S Osteot         | 81.49.32↔ | Sonstige Reko a Sprunggelenk, Resektpl a Sprunggelenk           |
| 81.40.31↔ | Rk a Hüftgl, Arthrpl a Hüftgl m Osteot d Bckns, Trplsteotmie     | 81.49.33↔ | Sonstige Reko a Sg, Ref und Plast a Kapselbapp d ob Sg          |
| 81.40.32↔ | Rekonstruktion am Hüftgelenk, Pfannendachplastik am Hüftgelenk   | 81.49.99↔ | Sonstige Rekonstruktion am Sprunggelenk, sonstige               |
| 81.40.33↔ | Reko a Hüftgl, Girdlestone Resektion a Hüftgl, pri               | 81.51.00↔ | Totalendoprothese des Hüftgelenks, n.n.bez.                     |
| 81.40.99↔ | Rekonstruktion am Hüftgelenk, sonstige                           | 81.51.10↔ | Totalendoprothese des Hüftgelenks, Sonderprothese               |
| 81.42↔    | Five in one Rekonstruktion am Kniegelenk                         | 81.51.99↔ | Totalendoprothese des Hüftgelenks, sonstige                     |
| 81.43↔    | Rekonstruktion am Kniegelenk nach unhappy triad                  | 81.52.00↔ | Partielle Hüftarthroplastik, n.n.bez.                           |
| 81.44.00↔ | Stabilisierung der Patella, n.n.bez.                             | 81.52.10↔ | Partielle Hüftarthpl, Femurkprot und Duokopfproth               |
| 81.44.10↔ | Stabilisierung der Patella, Retinakulumspaltung, lateral         | 81.52.11↔ | Partielle Hüftarthpl, Gelpfannstüsch und GelschnPfanne          |
| 81.44.11↔ | Stb d Ptl, Rtnklmsplntg, ltrl m Züglngsprtion                    | 81.52.99↔ | Partielle Hüftarthroplastik, sonstige                           |
| 81.44.12↔ | Stab d Patel, Verlagerung d Patellarsehenansatzes                | 81.53.00↔ | Revision einer Hüftendoprothese, n.n.bez.                       |
| 81.44.13↔ | Stb d Ptl, Vrlg d Ptlrshnnstz m Knchspn                          | 81.53.10↔ | Revision einer Hüftendoprothese, ohne Wechsel                   |
| 81.44.99↔ | Stabilisierung der Patella, sonstige                             | 81.53.11↔ | Rv e Hüftndprth, Rv e Obflrsprt a Hüftgl u Neuimpl e Hüftndprth |
| 81.45.00↔ | Sonstige Rekonstruktion an den Kreuzbändern, n.n.bez.            | 81.53.12↔ | Rv e Hüftndprth, Rv e Duokpfprth u Neuimpl e Hüftndprth         |
| 81.45.19↔ | So Reko an D Kreuzb, So Reko an D Kreuzb, arthr                  | 81.53.13↔ | Rv e Hüftndprth, Rv e snst Hüftndprth u Neuimpl e Hüftndprth    |
| 81.45.20↔ | S Rk an D Kreuzb, Rk d vrd Kreuzb m aut Ptshn, offn chr          | 81.53.99↔ | Revision einer Hüftendoprothese, sonstige                       |
| 81.45.21↔ | S Rk an D Kreuzb, Rk d hnt Kreuzb m aut Ptshn, offn chr          | 81.54.00↔ | Totalendoprothese des Kniegelenks, n.n.bez.                     |
| 81.45.29↔ | So Reko an D Kreuzb, So Reko an D Kreuzb, offen chir             | 81.54.10↔ | Tep d Kniegel, Unikondyläre Schlitzenprothese                   |
| 81.45.99↔ | Sonstige Rekonstruktion an den Kreuzbändern, sonstige            | 81.54.11↔ | Totalendoprothese d Kniegel, Bikondyläre Oberflersprot          |
| 81.46↔    | Sonstige Rekonstruktion am Kollateralband                        | 81.54.12↔ | Totalendoprothese des Kniegelenks, Scharnierendoprothese        |
| 81.47.00↔ | Sonstige Rekonstruktion am Kniegelenk, n.n.bez.                  | 81.54.13↔ | Totalendoprothese des Kniegelenks, Patellaersatz                |
| 81.47.10↔ | Sonstige Rekonstruktion a Kniegel, Ref e osteoch Fragm           | 81.54.14↔ | Totalendoprothese des Kniegelenks, Sonderprothese               |
| 81.47.11↔ | Sonstige Reko a Kniegel, Ref e osteoch Fragm, arthr              | 81.54.99↔ | Totalendoprothese des Kniegelenks, sonstige                     |
| 81.47.12↔ | Sonstige Reko a Kniegel, Subchondrale Spongiosaplastik           | 81.55.00↔ | Revision einer Knieprothese, n.n.bez.                           |
| 81.47.13↔ | So Reko a Kniegel, Subchondrale Spongiosaplastik, arthr          | 81.55.10↔ | Revision einer Knieprothese, ohne Wechsel                       |
| 81.47.14↔ | Sonstige Rekonstruktion am Kniegelenk, Meniskusrefixation        | 81.55.11↔ | Rv e Knieprth, Rv e Knieprth u Wchs e Ptltaerstz                |
| 81.47.15↔ | Sonstige Reko a Kniegel, Meniskusrefixation, arthr               | 81.55.12↔ | Rv e Knieprth, Rv e Knieprth u Neuimpl e Knieendprths           |
| 81.47.16↔ | Sonstige Rekonstruktion am Kniegelenk, Meinkustransplantation    | 81.55.99↔ | Revision einer Knieprothese, sonstige                           |
| 81.47.17↔ | S Rk a Kniegl, Knrpltx u Implnt v ivt hrg Gwklt                  | 81.56↔    | Totalprothese des oberen Sprunggelenks                          |
| 81.47.18↔ | S Rk a Kniegl, Knrpltx u Implnt v ivt hrg Gwklt, arthr           | 81.57.00↔ | Gelenkersatz an Fuss und Zehen, n.n.bez.                        |
| 81.47.19↔ | So Reko a Kniegel, Knöcherne Ref e Kreuzb, offen chir            | 81.57.10↔ | Gelenkersatz an Fuss und Zehen, Fußwurzelendoprothese           |
| 81.47.20↔ | Sonstige Reko a Kniegel, Knöcherne Ref e Kreuzb, arthr           | 81.57.11↔ | Gelenkersatz an Fuss und Zehen, Vorfuß- oder Zehenendoprothese  |
| 81.47.21↔ | Sonstige Rekonstruktion am Kniegelenk, Knorpelglättung           | 81.57.99↔ | Gelenkersatz an Fuss und Zehen, sonstige                        |
| 81.47.22↔ | Sonstige Rekonstruktion a Kniegel, Knorpelgl, arthr              | 81.59.00↔ | Revision des Gelenkersatzes der unteren Extremitäten, n.n.bez.  |
| 81.47.23↔ | Sonstige Reko a Kniegel, Subchondrale Knocheröff                 | 81.59.10↔ | Revision d Gels d unteren Extrem, ohne Wechsel                  |
| 81.47.24↔ | Sonstige Reko a Kniegel, Subchondrale Knocheröff, arthr          | 81.59.11↔ | Rv d Girs d unt Exrm, Rv u Wchs e Sprmglnkndprths               |
| 81.47.25↔ | S Rk a Kniegl, Sbc Knchröff m Enbr e azll Impl, arthr            | 81.59.12↔ | Rv d Girs d unt Exrm, Rv u Wchs e Fsswrzndprths                 |
| 81.47.26↔ | Rk a Kniegl, Implntpntntndvduelln metal Knrplrstz a Kniegl       | 81.59.13↔ | Rv d Girs d unt Exrm, Rv u Wchs e Vrfss Zhndprth                |
| 81.47.27↔ | Sonstige Reko a Kniegel, Resektpl a Kniegel                      | 81.59.99↔ | Revision des Gelenkersatzes der unteren Extremitäten, sonstige  |
| 81.47.30↔ | So Reko a Kniegel, So Ref u Nht a Kapselbapp d Kniegel           | 81.62.00↔ | Spondylodes o Reop e Spondylodes v 23 Wirb, n.n.bez.            |
| 81.47.31↔ | So Reko a Kniegel, So Bandplastik a Kniegel, offen chir          | 81.62.10↔ | Spondylodese von 2 Wirbeln, dorsal                              |
| 81.47.40↔ | Sonstige Reko a Kniegel, Patel und ihr Halteapp                  | 81.62.11↔ | Spondylodes v 2 Wirbeln, dors u ventral komb, interkorp         |
| 81.47.90↔ | Sonstige Rekonstruktion am Kniegelenk, arthroskopisch            | 81.62.12↔ | Spondylodese von 2 Wirbeln, ventral, interkorporell             |
| 81.47.99↔ | Sonstige Rekonstruktion am Kniegelenk, sonstige                  | 81.62.13↔ | Spondylodese von 2 Wirbeln, dorsal, dynamisch                   |
| 81.49.00↔ | Sonstige Rekonstruktion am Sprunggelenk, n.n.bez.                | 81.62.20↔ | Spondylodese von 3 Wirbeln, dorsal                              |
| 81.49.10↔ | Sonstige Reko a Sg, Ref e osteoch Fragm, Ob Sg, arthr            | 81.62.21↔ | Spondylodes v 3 Wirbeln, dors u ventral komb, interkorp         |
| 81.49.11↔ | So Reko a Sg, Ref e osteoch Fragm, Ob Sg, offen chir             | 81.62.22↔ | Spondylodese von 3 Wirbeln, ventral, interkorporell             |
| 81.49.12↔ | So Reko a Sg, Ref e osteoch Fragm, Unteres Sg, arthr             | 81.62.23↔ | Spondylodese von 3 Wirbeln, dorsal, dynamisch                   |
| 81.49.13↔ | So Reko a Sg, Ref e osteoch Fragm, Unt Sg, offen chir            | 81.62.99↔ | Spondylodese o Reop e Spondylodese von 23 Wirbeln, So           |
| 81.49.14↔ | So Reko a Sg, Subchondrale Spongplast, Ob Sg, arthr              | 81.63.00↔ | Spondylodes o Reop e Spondylodes v 48 Wirb, n.n.bez.            |
| 81.49.15↔ | So Reko a Sg, Subch Spongplast, Ob Sg, offen chir                | 81.63.10↔ | Spondylodese von 4 - 6 Wirbeln, dorsal                          |
| 81.49.16↔ | So Reko a Sg, Subch Spongplast, Unteres Sg, arthr                | 81.63.11↔ | Spondylodes v 4 6 Wirb, dors u vent komb, interkorp             |
| 81.49.17↔ | So Reko a Sg, Subch Spongplast, Unteres Sg, offen chir           | 81.63.12↔ | Spondylodese von 4 - 6 Wirbeln, ventral, interkorporell         |
| 81.49.18↔ | S Rk a Sg, Knrpltx u Implnt v ivt hrg Gwklt, Ob Sg, arthr        | 81.63.13↔ | Spondylodese von 4 - 6 Wirbeln, dorsal, dynamisch               |
| 81.49.19↔ | S Rk a Sg, Knrpltx u Implnt v ivt hrg Gwklt, Ob Sg, offn chr     | 81.63.20↔ | Spondylodese von 7 - 8 Wirbeln, dorsal                          |
| 81.49.20↔ | S Rk a Sg, Knrpltx u Implnt v ivt hrg Gwklt, Unt Sg, arthr       | 81.63.21↔ | Spondylodes v 7 8 Wirb, dors u vent komb, interkorp             |
| 81.49.21↔ | S Rk a Sg, Knrpltx u Implnt v ivt hrg Gwklt, Unt Sg, offn chr    | 81.63.22↔ | Spondylodese von 7 - 8 Wirbeln, ventral, interkorporell         |
| 81.49.22↔ | Sonstige Reko a Sg, Knorpelgl, Ob Sg, arthr                      | 81.63.23↔ | Spondylodese von 7 - 8 Wirbeln, dorsal, dynamisch               |
| 81.49.23↔ | Sonstige Reko a Sg, Knorpelgl, Ob Sg, offen chir                 | 81.63.99↔ | Spondylodese o Reop e Spondylodese von 48 Wirbeln, So           |
| 81.49.24↔ | Sonstige Reko a Sg, Knorpelgl, Unteres Sg, arthr                 | 81.64.00↔ | Spondyls o Reop e Spndyls v 9 o mhr Wr, n.n.bz.                 |
| 81.49.25↔ | Sonstige Reko a Sg, Knorpelgl, Unteres Sg, offen chir            | 81.64.10↔ | Spondylodese von 9 oder mehr Wirbeln, dorsal                    |
| 81.49.26↔ | So Reko a Sg, Subchondrale Knocheröff, Ob Sg, arthr              | 81.64.11↔ | Spndyls v 9 o mhr Wr, drs u vnt komb, intrkrpl                  |
| 81.49.27↔ | So Reko a Sg, Subch Knocheröff, Ob Sg, offen chir                | 81.64.99↔ | Spondylodes o Reop e Spondylodes v 9 o mehr Wirbeln, So         |

|           |  |           |   |
|-----------|--|-----------|---|
| 81.65.00↔ | Vertebroplastik, n.n.bez.  | 81.85.12↔ | So Reko a Ellb, Subchondrale Spongiosoplastik, arthr              |
| 81.65.10↔ | Vertebroplastik, 1 Wirbelkörper                                  | 81.85.13↔ | So Reko a Ellb, Subchondrale Spongplast, offen chir               |
| 81.65.11↔ | Vertebroplastik, 2 Wirbelkörper                                  | 81.85.14↔ | S Rk a Ellb, Knrpltx u Implnt v ivt hrg Gwklt, arthr              |
| 81.65.12↔ | Vertebroplastik, 3 Wirbelkörper                                  | 81.85.15↔ | S Rk a Ellb, Knrpltx u Implnt v ivt hrg Gwklt, offen chr          |
| 81.65.13↔ | Vertebroplastik, 4 und mehr Wirbelkörper                         | 81.85.16↔ | Sonstige Rekonstruktion a Ellb, Knorpelglättung, arthr            |
| 81.65.99↔ | Vertebroplastik, sonstige  | 81.85.17↔ | Sonstige Rekonstruktion a Ellb, Knorpelgl, offen chir             |
| 81.66.00↔ | Kyphoplastik, n.n.bez.   | 81.85.18↔ | Sonstige Reko a Ellb, Subchondrale Knocheröff, arthr              |
| 81.66.10↔ | Kyphoplastik, 1 Wirbelkörper                                     | 81.85.19↔ | So Reko a Ellb, Subchondrale Knocheröff, offen chir               |
| 81.66.11↔ | Kyphoplastik, 2 Wirbelkörper                                     | 81.85.20↔ | S Rk a Ellb, Sbch Knchröff m Enbr e azll Impl, arthr              |
| 81.66.12↔ | Kyphoplastik, 3 Wirbelkörper                                     | 81.85.21↔ | Sonstige Reko a Ellb, Resektionsarthroplastik a Ellbgel           |
| 81.66.13↔ | Kyphoplastik, 4 und mehr Wirbelkörper                            | 81.85.30↔ | S Rk a Ellb, prhtschr Ers d dst Hmrsnglnkfläch                    |
| 81.66.99↔ | Kyphoplastik, sonstige   | 81.85.31↔ | Sonstige Rekonstruktion am Ellbogen, Radiuskopfprothese           |
| 81.71.00↔ | Arthropl m Implant a Metakarpophal und lpg, n.n.bez.             | 81.85.32↔ | Sonstige Rekonstruktion am Ellbogen, Ulnakopfprothese             |
| 81.72↔    | Arthropl ohne Implantat am Metakarpophal- und IPG                | 81.85.99↔ | Sonstige Rekonstruktion am Ellbogen, sonstige                     |
| 81.73↔    | Totaler Handgelenkersatz   | 81.90.00↔ | Chondrozytentransplantation, n.n.bez.                             |
| 81.74.00↔ | Arthropl mit Implant a Karpok oder Karpomgel, n.n.bez.           | 81.90.10↔ | Autg matrixinduzierte Chondrozytx an Gelenken, arthr              |
| 81.74.10↔ | Implantation einer Daumensattelgelenkendothese                   | 81.90.20↔ | Autg matrixinduzierte Chondrozytx an Gel, offen chir              |
| 81.74.99↔ | Arthropl mit Implant a Karpok oder Karpomgel, sonstige           | 81.90.99↔ | Chondrozytentransplantation, sonstige                             |
| 81.75↔    | Arthropl ohne Implantat am Karpokarpal- oder KMMKG               | 81.93.00↔ | Naht an Kapsel oder Ligament der oberen Extremitäten, n.n.bez.    |
| 81.79.10↔ | Implantation einer sonstigen Fingergelenkendothese               | 81.93.10↔ | Nht an Kaps o Lig d oberen Extrem, Nht d Bandapp d Klav           |
| 81.79.99↔ | Arthropl m Implant a Metakarpophal und lpg, sonstige             | 81.93.20↔ | Nht an Kps o Lg d ob Extrim, Nht d rdiouln Rngbnds                |
| 81.80↔    | Totalprothese des Schultergelenks                                | 81.93.21↔ | Nht an Kps o Lg d ob Extrim, Nht d dst rdiouln Bndpp              |
| 81.81↔    | Partielle Prothese des Schultergelenks                           | 81.93.30↔ | Nht an Kaps o Lig d ob Extrem, Handwur und Mitthand               |
| 81.82.00↔ | Plast Reko b rezidivierender Schulterluxation, n.n.bez.          | 81.93.99↔ | Naht an Kapsel oder Ligament der oberen Extremitäten, sonstige    |
| 81.82.10↔ | Plst Rk b rz Schllx, Rf d Lbrm glnoird, arthr                    | 81.94↔    | Naht an Kapsel oder Ligament von Sprunggelenk oder Fuss           |
| 81.82.11↔ | Plst Rk b rz Schllx, Kpslrf m Fx a Glnoid, arthr                 | 81.95.00↔ | Nht an Kaps oder Lig d übrigen unteren Extrem, n.n.bez.           |
| 81.82.19↔ | Plast Reko b rez Schulterluxation, sonstige, arthr               | 81.95.10↔ | Nht an Kps o Lg d übrgn unt Extrim, Nht d vrd Kreuzb, arthr       |
| 81.82.20↔ | Plast Reko b rez Schullux, Ref d Limbus, offen chir              | 81.95.11↔ | Nht an Kps o Lg d übrgn unt Extrim, Nht d vrd Kreuzb, offen chr   |
| 81.82.21↔ | Plst Rk b rz Schllx, Vrd u hnt Pfnnmrdplstk                      | 81.95.12↔ | Nht an Kps o Lg d übrgn unt Extrim, Nht d hnt Kreuzb, arthr       |
| 81.82.22↔ | Plast Reko b rez Schullux, Vordere u hint Kapselplastik          | 81.95.13↔ | Nht an Kps o Lg d übrgn unt Extrim, Nht d hnt Kreuzb, offen chr   |
| 81.82.29↔ | Plast Reko b rez Schulterluxation, sonstige, offen chir          | 81.95.14↔ | Nht an Kps/Lgübrgn unt Extrim, Nhtmd KpslbbpEngr Mnsks, arthr     |
| 81.82.99↔ | Plast Reko b rezidivierender Schulterluxation, sonstige          | 81.95.15↔ | Nht Kps/Lg d übr unt Extr,Nht d md Kbapp m Egr a Mnsks,of chr     |
| 81.83.00↔ | Sonstiger Eingriff am Schultergelenk, n.n.bez.                   | 81.95.16↔ | Nht an Kps o Lg d übrgn unt Extrim, Nht d lt Kpslbbp, arthr       |
| 81.83.10↔ | S Engr a Schltgl, Rf e osteoch Frgm, Hmrgl, arthr                | 81.95.17↔ | Nht an Kps o Lg d übrgn unt Extrim, Nht d lt Kpslbbp, offen chr   |
| 81.83.11↔ | S Engr a Schltgl, Rf e osteoch Frgm, Hmrgl, offen chr            | 81.95.18↔ | Nht an Kps o Lg d übrgn unt Extrim, Nht d drs Kpslbbp, offen chr  |
| 81.83.12↔ | S Engr a Schltgl, Rf e osteoch Frgm, Akrmklvkg, arthr            | 81.95.99↔ | Nht an Kaps oder Lig d übrigen unteren Extrem, sonstige           |
| 81.83.13↔ | S Engr a Schltgl, Rf e osteoch Frgm, Akrmklvkg, offen chr        | 81.96.00↔ | Sonstige Rekonstruktion an Gelenken, n.n.bez.                     |
| 81.83.14↔ | S Engr a Schltgl, Sbch Spngplst, Hmrgl, arthr                    | 81.96.10↔ | Sonstige Reko an Gel, Sternoklavikulargelenk, n.n.bez.            |
| 81.83.15↔ | S Engr a Schltgl, Sbch Spngplst, Hmrgl, offen chr                | 81.96.11↔ | So Reko an Gel, Sternoklgel, Ref e osteoch Frgm, arthr            |
| 81.83.16↔ | S Engr a Schltgl, Sbch Spngplst, Akrmklvkg, arthr                | 81.96.12↔ | S Rk an Gl, Strmklgl, Rf e osteoch Frgm, offen chr                |
| 81.83.17↔ | S Engr a Schltgl, Sbch Spngplst, Akrmklvkg, offen chr            | 81.96.13↔ | So Reko an Gel, Sternoklgel, Subch Spongplast, arthr              |
| 81.83.18↔ | S Engr a Schltgl, Knrpltx u Implnt v ivt hrg Gwklt, Hmrgl, arthr | 81.96.14↔ | S Rk an Gl, Strmklgl, Sbch Spngplst, offen chr                    |
| 81.83.19↔ | S Engr a Schltgl,Knrpltx&Implnt v ivt hrg Gwklt,Hmrgl,offn chr   | 81.96.15↔ | S Rk an Gl, Strmklgl, Knrpltx u Implnt v ivt hrg Gwklt, arthr     |
| 81.83.20↔ | Engr a Schltgl, Knrpltx/Implntivt hrg Gwklt, Akrmklvkg, arthr    | 81.96.16↔ | S Rk an Gl, Strmklgl, Knrpltx u Implnt v ivt hrg Gwklt, offen chr |
| 81.83.21↔ | Engr Schltgl, Knrpltx/Implntivt hrg Gwklt, Akrmklvkg, offen chr  | 81.96.17↔ | So Reko an Gel, Sternoklgel, Knorpelgl, arthr                     |
| 81.83.22↔ | So Eingr a Schultgel, Knorpelgl, Humerogel, arthr                | 81.96.18↔ | So Reko an Gel, Sternoklgel, Knorpelgl, offen chir                |
| 81.83.23↔ | So Eingr a Schultgel, Knorpelgl, Humerogel, offen chir           | 81.96.19↔ | Sonstige Reko an Gel, Sternoklavikulargelenk, sonstige            |
| 81.83.24↔ | So Eingr a Schultgel, Knorpelgl, Akromklavikgel, arthr           | 81.96.1a↔ | So Reko an Gel, Sternoklgel, Subch Knocheröff, arthr              |
| 81.83.25↔ | S Engr a Schltgl, Knrplgl, Akrmklvkg, offen chr                  | 81.96.1b↔ | S Rk an Gl, Strmklgl, Sbch Knchröff, offen chr                    |
| 81.83.26↔ | S Engr a Schltgl, Sbch Knchröff, Hmrgl, arthr                    | 81.96.1c↔ | S Rk an Gl,Strmklgl,Sbch Knchröff m Enbr azlllläm Impl,arthr      |
| 81.83.27↔ | S Engr a Schltgl, Sbch Knchröff, Hmrgl, offen chr                | 81.96.20↔ | Sonstige Rekonstruktion an Gelenken, Handgelenk, n.n.bez.         |
| 81.83.28↔ | S Engr a Schltgl, Sbch Knchröff, Akrmklvkg, arthr                | 81.96.21↔ | Sonstige Reko an Gel, Hdgel, Ref e osteoch Frgm, arthr            |
| 81.83.29↔ | S Engr a Schltgl, Sbch Knchröff, Akrmklvkg, offen chr            | 81.96.22↔ | So Reko an Gel, Hdgel, Ref e osteoch Frgm, offen chir             |
| 81.83.30↔ | S Engr a Schltgl, Sbch Knchröff m Enbr e azll Impl, Hmrgl, arthr | 81.96.23↔ | So Reko an Gel, Hdgel, Subchondrale Spongplast, arthr             |
| 81.83.31↔ | Engr Schltgl, Sbch KnchröffEnbrazll Impl, Akrmklvkg, arthr       | 81.96.24↔ | So Reko an Gel, Hdgel, Subch Spongplast, offen chir               |
| 81.83.32↔ | So Eingr a Schultgel, Ref d Labrum glenoidale, arthr             | 81.96.25↔ | S Rk an Gl, Hdgl, Knrpltx u Implnt v ivt hrg Gwklt, arthr         |
| 81.83.33↔ | So Eingr a Schultgel, Erw d subakromialen Raumes, arthr          | 81.96.26↔ | S Rk an Gl, Hdgl, Knrpltx u Implnt v ivt hrg Gwklt, offen chr     |
| 81.83.34↔ | So Eingr a Schultgel, Kapselraf m Fix a Glenoid, arthr           | 81.96.27↔ | Sonstige Rekonstruktion an Gel, Hdgel, Knorpelgl, arthr           |
| 81.83.39↔ | S Engr a Schltgl, Arthr Rf u Plst a Kpslbbp d Schltgrl, S, arthr | 81.96.28↔ | Sonstige Reko an Gel, Hdgel, Knorpelgl, offen chir                |
| 81.83.40↔ | Sonstiger Eingr a Schultgel, Resektpl a Schultgel                | 81.96.29↔ | Sonstige Rekonstruktion an Gelenken, Handgelenk, sonstige         |
| 81.83.41↔ | Sonstiger Eingr a Schultgel, Ref d Limbus, offen chir            | 81.96.2a↔ | So Reko an Gel, Hdgel, Subchondrale Knocheröff, arthr             |
| 81.83.42↔ | So Eingr a Schultgel, Vordere u Hint Pfannenrandplastik          | 81.96.2b↔ | So Reko an Gel, Hdgel, Subch Knocheröff, offen chir               |
| 81.83.43↔ | So Eingr a Schultgel, Vordere und Hint Kapselplastik             | 81.96.2c↔ | S Rk an Gl, Hdgl, Sbch Knchröff m Enbr e azll Impl, arthr         |
| 81.83.44↔ | Engr Schltgl, AkrmioplstkDrchtr Lgmntm crcoacrmial, offen chr    | 81.96.30↔ | Sonstige Rekonstruktion an Gelenken, Iliosakralgelenk, n.n.bez.   |
| 81.83.49↔ | S Engr a Schltgl, Rf u Plst a Kpslbbp d Schltgrl, S, offen chr   | 81.96.31↔ | So Reko an Gel, Iliosgel, Ref e osteoch Frgm, arthr               |
| 81.83.99↔ | Sonstiger Eingriff am Schultergelenk, sonstige                   | 81.96.32↔ | S Rk an Gl, Iliosgl, Rf e osteoch Frgm, offen chr                 |
| 81.84↔    | Totalprothese des Ellbogens                                      | 81.96.33↔ | So Reko an Gel, Iliosgel, Subch Spongplast, arthr                 |
| 81.85.00↔ | Sonstige Rekonstruktion am Ellbogen, n.n.bez.                    | 81.96.34↔ | So Reko an Gel, Iliosgel, Subch Spongplast, offen chir            |
| 81.85.10↔ | Sonstige Reko a Ellb, Ref e osteoch Frgm, arthr                  |           |   |
| 81.85.11↔ | Sonstige Reko a Ellb, Ref e osteoch Frgm, offen chir             |           |   |

|           |  |           |  |
|-----------|--|-----------|--|
| 81.96.35↔ | S Rk an Gl, Iliosgl, Knrpltx u Implnt v ivt hrg Gwklt, arthr       | 81.96.8a↔ | So Reko an and näh bez Gel, Subch Knocheneröf, arthr             |
| 81.96.36↔ | S Rk an Gl, Iliosgl, Knrpltx u Implnt v ivt hrg Gwklt, offn chr    | 81.96.8b↔ | S Rk an and näh bz Gl, Sbch Knchnröf, offn chr                   |
| 81.96.37↔ | Sonstige Reko an Gel, Iliosgel, Knorpelgl, arthr                   | 81.96.8c↔ | S Rk an and näh bz Gl, Sbch Knchnröf m Enbr e azll Impl, arthr   |
| 81.96.38↔ | Sonstige Reko an Gel, Iliosgel, Knorpelgl, offn chir               | 81.96.90↔ | Sonstige gelenkrekonstruktive und gelpf Eingr, n.n.bez.          |
| 81.96.39↔ | Sonstige Rekonstruktion an Gelenken, Iliosakralgelenk, sonstige    | 81.96.91↔ | So gelrek u gelpf Eingr, Nht e Kaps o Kollateralbandes           |
| 81.96.3a↔ | So Reko an Gel, Iliosgel, Subch Knocheneröf, arthr                 | 81.96.92↔ | So gelrek und gelpf Eingr, Ref a Kapselbapp and Gel              |
| 81.96.3b↔ | So Reko an Gel, Iliosgel, Subch Knocheneröf, offn chir             | 81.96.93↔ | So gelrek und gelpf Eingr, Implant/Entf e Kollagenmen            |
| 81.96.3c↔ | S Rk an Gl, Iliosgl, Sbch Knchnröf m Enbr e azll Impl, arthr       | 81.96.94↔ | S glrk u gplf Engr, Implnt/Entf e Klgnm, arthr                   |
| 81.96.40↔ | Sonstige Reko an Gel, Prox Tibiofibulargelenk, n.n.bez.            | 81.96.95↔ | S glrk u gplf Engr Implnt e Endprth an Gl d ob Extrm, S          |
| 81.96.41↔ | S Rk an Gl, Prx Tbiofbgl, Rf e osteoch Frgm, arthr                 | 81.96.96↔ | S glrk u gplf Engr, Enbr v Abstdndshltn (z.B. n Entf e Endprth)  |
| 81.96.42↔ | S Rk an Gl, Prx Tbiofbgl, Rf e osteoch Frgm, offn chr              | 81.96.97↔ | S glk gplf Eg,Kpl Erstipl Wchslop Glendpr Vbg Kners Ers bn Gl    |
| 81.96.43↔ | S Rk an Gl, Prx Tbiofbgl, Sbch Spngplst, arthr                     | 81.96.98↔ | Sonstige gelrek und gelpf Eingr, Resektpl a Hdgel                |
| 81.96.44↔ | S Rk an Gl, Prx Tbiofbgl, Sbch Spngplst, offn chr                  | 81.96.99↔ | Sonstige Rekonstruktion an Gelenken, sonstige                    |
| 81.96.45↔ | S Rk an Gl, Prx Tbiofbgl, Knrpltx&Impl v ivt hrg Gwklt, arthr      | 81.96.9a↔ | So gelrek und gelpf Eingr, Resektpl an Gel d Fusses              |
| 81.96.46↔ | S Rk an Gl, Prx Tbiofbgl, Knrpltx u Impl v ivt hrg Gwklt, offn chr | 81.96.9b↔ | Sonstige gelrek und gelpf Eingr, sonstige gelpf Eingr            |
| 81.96.47↔ | So Reko an Gel, Prox Tibiofibgel, Knorpelgl, arthr                 | 81.97.00↔ | Revision einer Gelenkprothese an der oberen Extremität, n.n.bez. |
| 81.96.48↔ | So Reko an Gel, Prox Tibiofibgel, Knorpelgl, offn chir             | 81.97.10↔ | Revision e Gelproth an d oberen Extrem, ohne Wechsel             |
| 81.96.49↔ | Sonstige Reko an Gel, Prox Tibiofibulargelenk, sonstige            | 81.97.11↔ | Rv e Glprth an d ob Extrm, Rv u Wchs e Tprt d Schltrglnks        |
| 81.96.4a↔ | S Rk an Gl, Prx Tbiofbgl, Sbch Knchnröf, arthr                     | 81.97.12↔ | Rv e Glprth an d ob Extrm, Rv u Wchs e Hmrskprt                  |
| 81.96.4b↔ | S Rk an Gl, Prx Tbiofbgl, Sbch Knchnröf, offn chr                  | 81.97.13↔ | Rv e Glprth an d ob Extrm, Rv u Wchs e Tprt d Ellnbnglnks        |
| 81.96.4c↔ | S Rk an Gl, Prx Tbiofbgl, Sbch Knchnröf m Enbr e azll Impl, arthr  | 81.97.14↔ | Rv e Glprth an d ob Extrm, Rv u Wchs e Rdüskpfrths               |
| 81.96.50↔ | Sonstige Rekonstruktion an Gel, Metatarsgel, n.n.bez.              | 81.97.15↔ | Rv e Glprth an d ob Extrm, Rv u Wchs e Hndglnkndprths            |
| 81.96.51↔ | So Reko an Gel, Metatarsgel, Ref e osteoch Frgm, arthr             | 81.97.16↔ | Rv e Glprth an d ob Extrm, Rv u Wchs e Daumstglprt               |
| 81.96.52↔ | S Rk an Gl, Mtrsgl, Rf e osteoch Frgm, offn chr                    | 81.97.17↔ | Rv e Glprth an d ob Extrm, Rv u Wchs e snst Fngglnndprt          |
| 81.96.53↔ | So Reko an Gel, Metatarsgel, Subch Spongplast, arthr               | 81.97.99↔ | Revision einer Gelenkprothese an der oberen Extremität, sonstige |
| 81.96.54↔ | S Rk an Gl, Mtrsgl, Sbch Spngplst, offn chr                        | 81.98↔    | Sonstige diagnostische Massnahmen an Gelenkstrukturen            |
| 81.96.55↔ | S Rk an Gl, Mtrsgl, Knrpltx u Implnt v ivt hrg Gwklt, arthr        | 81.99.00↔ | Sonstige Operationen an Gelenken und Gelenkstrukturen, n.n.bez.  |
| 81.96.56↔ | S Rk an Gl, Mtrsgl, Knrpltx u Implnt v ivt hrg Gwklt, offn chr     | 81.99.10↔ | Arthroskopische Revision eines Gelenkes, n.n.bez                 |
| 81.96.57↔ | Sonstige Reko an Gel, Metatarsgel, Knorpelgl, arthr                | 81.99.11↔ | Arthroskopische Revision eines Gelenkes, Humeroglenoidalgelenk   |
| 81.96.58↔ | So Reko an Gel, Metatarsgel, Knorpelgl, offn chir                  | 81.99.12↔ | Arthroskopische Revision eines Gelenkes, Akromioklavikulargelenk |
| 81.96.59↔ | Sonstige Rekonstruktion an Gel, Metatarsgel, sonstige              | 81.99.13↔ | Arthroskopische Revision eines Gelenkes, Sternoklavikulargelenk  |
| 81.96.5a↔ | So Reko an Gel, Metatarsgel, Subch Knocheneröf, arthr              | 81.99.14↔ | Arthroskopische Revision eines Gelenkes, Ellbogen                |
| 81.96.5b↔ | S Rk an Gl, Mtrsgl, Sbch Knchnröf, offn chr                        | 81.99.15↔ | Arthroskopische Revision eines Gelenkes, Handgelenk              |
| 81.96.5c↔ | S Rk an Gl, Mtrsgl, Sbch Knchnröf m Enbr e azll Impl, arthr        | 81.99.16↔ | Arthroskopische Revision eines Gelenkes, Iliosakralgelenk        |
| 81.96.60↔ | Sonstige Rekonstruktion an Gelenken, Zehengelenk, n.n.bez.         | 81.99.17↔ | Arthroskopische Revision eines Gelenkes, Symphyse                |
| 81.96.61↔ | So Reko an Gel, Zehengelenk, Ref e osteoch Frgm, arthr             | 81.99.18↔ | Arthroskopische Revision eines Gelenkes, Hüftgelenk              |
| 81.96.62↔ | S Rk an Gl, Zhngl, Rf e osteoch Frgm, offn chr                     | 81.99.19↔ | Arthroskopische Revision eines Gelenkes, Sonstige                |
| 81.96.63↔ | So Reko an Gel, Zehengelenk, Subch Spongplast, arthr               | 81.99.1a↔ | Arthroskopische Revision eines Gelenkes, Kniegelenk              |
| 81.96.64↔ | So Reko an Gel, Zehengel, Subch Spongplast, offn chir              | 81.99.1b↔ | Arthr Revision e Gel, proximales Tibiofibulargelenk              |
| 81.96.65↔ | S Rk an Gl, Zhngl, Knrpltx u Implnt v ivt hrg Gwklt, arthr         | 81.99.1c↔ | Arthroskopische Revision eines Gelenkes, Oberes Sprunggelenk     |
| 81.96.66↔ | S Rk an Gl, Zhngl, Knrpltx u Implnt v ivt hrg Gwklt, offn chr      | 81.99.1d↔ | Arthroskopische Revision eines Gelenkes, Unteres Sprunggelenk    |
| 81.96.67↔ | Sonstige Reko an Gel, Zehengelenk, Knorpelgl, arthr                | 81.99.1e↔ | Arthr Revision e Gel, Fuss und Zehengelenk sonstige              |
| 81.96.68↔ | So Reko an Gel, Zehengelenk, Knorpelgl, offn chir                  | 81.99.1f↔ | Arthr Revision e Gelenkes, Metatarsophalangealgelenk             |
| 81.96.69↔ | Sonstige Rekonstruktion an Gelenken, Zehengelenk, sonstige         | 81.99.1g↔ | Arthroskopische Revision eines Gelenkes, Zehengelenk             |
| 81.96.6a↔ | So Reko an Gel, Zehengelenk, Subch Knocheneröf, arthr              | 81.99.20↔ | Offen chirurgische Revision eines Gelenkes, n.n.bez.             |
| 81.96.6b↔ | So Reko an Gel, Zehengel, Subch Knocheneröf, offn chir             | 81.99.21↔ | Offen Chir Revision e Gelenkes, Humeroglenoidalgelenk            |
| 81.96.6c↔ | S Rk an Gl, Zhngl, Sbch Knchnröf m Enbr e azll Impl, arthr         | 81.99.22↔ | Offen Chir Revision eines Gelenkes, Akromioklavikgel             |
| 81.96.70↔ | Sonstige Reko an Gel, sonstige Gel d Fusses, n.n.bez.              | 81.99.23↔ | Offen Chir Revision e Gelenkes, Sternoklavikulargelenk           |
| 81.96.71↔ | S Rk an Gl, S Gl d Fsss, Rf e osteoch Frgm, arthr                  | 81.99.24↔ | Offen chirurgische Revision eines Gelenkes, Ellbogen             |
| 81.96.72↔ | S Rk an Gl, S Gl d Fsss, Rf e osteoch Frgm, offn chr               | 81.99.25↔ | Offen chirurgische Revision eines Gelenkes, Handgelenk           |
| 81.96.73↔ | S Rk an Gl, S Gl d Fsss, Sbch Spngplst, arthr                      | 81.99.26↔ | Offen chirurgische Revision eines Gelenkes, Iliosakralgelenk     |
| 81.96.74↔ | S Rk an Gl, S Gl d Fsss, Sbch Spngplst, offn chr                   | 81.99.27↔ | Offen chirurgische Revision eines Gelenkes, Symphyse             |
| 81.96.75↔ | S Rk an Gl, S Gl d Fsss, Knrpltx u Implnt v ivt hrg Gwklt, arthr   | 81.99.28↔ | Offen chirurgische Revision eines Gelenkes, Hüftgelenk           |
| 81.96.76↔ | S Rk an Gl, S Gl Fsss, Knrpltx&Impl v ivt hrg Gwklt, offn chr      | 81.99.29↔ | Offen chirurgische Revision eines Gelenkes, sonstige             |
| 81.96.77↔ | So Reko an Gel, So Gel d Fusses, Knorpelgl, arthr                  | 81.99.2a↔ | Offen chirurgische Revision eines Gelenkes, Kniegelenk           |
| 81.96.78↔ | So Reko an Gel, So Gel d Fusses, Knorpelgl, offn chir              | 81.99.2b↔ | Offen Chir Revision e Gel, Prox Tibiofibulargelenk               |
| 81.96.79↔ | Sonstige Reko an Gel, sonstige Fuss und Zehen, sonstige            | 81.99.2c↔ | Offen chirurgische Revision eines Gelenkes, Oberes Sprunggelenk  |
| 81.96.7a↔ | S Rk an Gl, S Gl d Fsss, Sbch Knchnröf, arthr                      | 81.99.2d↔ | Offen chirurgische Revision eines Gelenkes, Unteres Sprunggelenk |
| 81.96.7b↔ | S Rk an Gl, S Gl d Fsss, Sbch Knchnröf, offn chr                   | 81.99.2e↔ | Offen Chir Rev e Gel, Fuss und Zehengelenk sonstige              |
| 81.96.7c↔ | S Rk an Gl, S Gl d Fsss, Sbch Knchnröf m Enbr e azll Impl, arthr   | 81.99.2f↔ | Offen Chir Revision e Gel, Metatarsophalangealgelenk             |
| 81.96.80↔ | Sonstige Rekonstruktion an and näher bez Gel, n.n.bez.             | 81.99.2g↔ | Offen chirurgische Revision eines Gelenkes, Zehengelenk          |
| 81.96.81↔ | So Reko an and näh bez Gel, Ref e osteoch Frgm, arthr              |           |  |
| 81.96.82↔ | S Rk an and näh bz Gl, Rf e osteoch Frgm, offn chr                 |           |  |
| 81.96.83↔ | So Reko an and näh bez Gel, Subch Spongplast, arthr                |           |  |
| 81.96.84↔ | S Rk an and näh bz Gl, Sbch Spngplst, offn chr                     |           |  |
| 81.96.85↔ | S Rk an and näh bz Gl, Knrpltx u Implnt v ivt hrg Gwklt, arthr     |           |  |
| 81.96.86↔ | S Rk aanbz Gl, Knrpltx&Implnt v ivt hrg Gwklt, offn chr            |           |  |
| 81.96.87↔ | Sonstige Reko an and näh bez Gel, Knorpelgl, arthr                 |           |  |
| 81.96.88↔ | Sonstige Reko an and näh bez Gel, Knorpelgl, offn chir             |           |  |
| 81.96.89↔ | Sonstige Rekonstruktion an and näher bez Gel, sonstige             |           |  |

|           |  |           |   |
|-----------|--|-----------|---|
| 81.99.30↔ | Arthroskopische Operationen am Gelenkknorpel, n.n.bez.           | 81.99.9a↔ | So offen Chir Op an Gel und Gelkn, Prox Tibiofibgel           |
| 81.99.31↔ | Arthr Operation a Gelenkknorpel, Humeroglenoidalgelenk           | 81.99.9b↔ | Sonstige offen Chir Op an Gel und Gelkn, Ob Sg                |
| 81.99.32↔ | Arthr Operation a Gelenkknorpel, Akromklavikgel                  | 81.99.9c↔ | So offen Chir Op an Gel und Gelkn, Unteres Sprunggelenk       |
| 81.99.33↔ | Arthr Operation a Gelenkknorpel, Sternoklavikulargelenk          | 81.99.9e↔ | So offen Chir Op an Gel und Gelkn, Fuss und Zehen, So         |
| 81.99.34↔ | Arthroskopische Operation am Gelenkknorpel, Ellbogen             | 81.99.9f↔ | Sonstige offen Chir Op an Gel und Gelkn, Metatarsgel          |
| 81.99.35↔ | Arthroskopische Operation am Gelenkknorpel, Handgelenk           | 81.99.9g↔ | Sonstige offen Chir Op an Gel und Gelkn, Zehengelenk          |
| 81.99.36↔ | Arthroskopische Operation am Gelenkknorpel, Iliosakralgelenk     | 82.01.00↔ | Exploration an der Handsehnscheide, n.n.bez.                  |
| 81.99.37↔ | Arthroskopische Operation am Gelenkknorpel, Symphyse             | 82.01.10↔ | Exploration an der Handsehnscheide, Extensoren                |
| 81.99.38↔ | Arthroskopische Operation am Gelenkknorpel, Hüftgelenk           | 82.01.11↔ | Exploration an der Handsehnscheide, Flexoren                  |
| 81.99.39↔ | Arthroskopische Operationen am Gelenkknorpel, sonstige           | 82.01.99↔ | Exploration an der Handsehnscheide, sonstige                  |
| 81.99.3a↔ | Arthr Operation a Gelkn und an D Menisken, Kniegelenk            | 82.02↔    | Myotomie an der Hand  |
| 81.99.3b↔ | Arthr Operation a Gelkn, Proximales Tibiofibulargelenk           | 82.03↔    | Bursotomie an der Hand  |
| 81.99.3c↔ | Arthroskopische Operation am Gelenkknorpel, Oberes Sprunggelenk  | 82.04↔    | Inzision und Drainage von Palmar- oder Thenarraum             |
| 81.99.3d↔ | Arthroskopische Operation am Gelenkknorpel, Unteres Sprunggelenk | 82.09.00↔ | Sonstige Inzision an den Weichteilen der Hand, n.n.bez.       |
| 81.99.3e↔ | Arthr Operation a Gelkn, Fuss und Zehengelenk sonstige           | 82.09.10↔ | S Inzs an D Weicht d Hnd, Shnnfchspltng an d Hnd              |
| 81.99.3f↔ | Arthr Operation a Gelkn, Metatarsophalangealgelenk               | 82.09.99↔ | Sonstige Inzision an den Weichteilen der Hand, sonstige       |
| 81.99.3g↔ | Arthroskopische Operation am Gelenkknorpel, Zehengelenk          | 82.11.00↔ | Tenotomie der Hand, n.n.bez.                                  |
| 81.99.40↔ | Offen chirurgische Operationen am Gelenkknorpel, n.n.bez.        | 82.11.10↔ | Tenotomie der Hand, Handgelenk, perkutan                      |
| 81.99.41↔ | Offen Chir Operation a Gelkn, Humeroglenoidalgelenk              | 82.11.11↔ | Tenotomie der Hand, Finger, perkutan                          |
| 81.99.42↔ | Offen Chir Operation a Gelenkknorpel, Akromklavikgel             | 82.11.20↔ | Tenotomie der Hand, offen chirurgisch                         |
| 81.99.43↔ | Offen Chir Operation a Gelkn, Sternoklavikulargelenk             | 82.11.99↔ | Tenotomie der Hand, sonstige                                  |
| 81.99.44↔ | Offen chirurgische Operation am Gelenkknorpel, Ellbogen          | 82.12↔    | Fasziotomie der Hand  |
| 81.99.45↔ | Offen chirurgische Operation am Gelenkknorpel, Handgelenk        | 82.19.00↔ | Sonstige Durchtrennung von Weichteilen der Hand, n.n.bez.     |
| 81.99.46↔ | Offen chirurgische Operation am Gelenkknorpel, Iliosakralgelenk  | 82.19.10↔ | So Durchtr v Weichteilen d Hand, Durchtr v Mn d Hand          |
| 81.99.47↔ | Offen chirurgische Operation am Gelenkknorpel, Symphyse          | 82.19.99↔ | Sonstige Durchtrennung von Weichteilen der Hand, sonstige     |
| 81.99.48↔ | Offen chirurgische Operation am Gelenkknorpel, Hüftgelenk        | 82.21↔    | Exzision einer Läsion an einer Sehnscheide der Hand           |
| 81.99.49↔ | Offen chirurgische Operation am Gelenkknorpel, sonstige          | 82.22↔    | Exzision einer Läsion an einem Handmuskel                     |
| 81.99.4a↔ | Offen Chir Operation a Gelkn und an D Menisken, Kniegel          | 82.29↔    | Exzision einer anderen Läsion an den Weichteilen der Hand     |
| 81.99.4b↔ | Offen Chir Op a Gelkn, Proximales Tibiofibulargelenk             | 82.31↔    | Bursektomie an der Hand                                       |
| 81.99.4c↔ | Offen Chir Operation a Gelkn, Oberes Sprunggelenk                | 82.32↔    | Exzision einer Handsehne zur Transplantation                  |
| 81.99.4d↔ | Offen Chir Operation a Gelkn, Unteres Sprunggelenk               | 82.33↔    | Sonstige Tenonektomie an der Hand                             |
| 81.99.4e↔ | Offen Chir Op a Gelkn, Fuss und Zehengelenk sonstige             | 82.34↔    | Exzision von Muskel oder Faszie der Hand zur Transplantation  |
| 81.99.4f↔ | Offen Chir Operation a Gelkn, Metatarsophalangealgelenk          | 82.35.00↔ | Sonstige Fasziektomie der Hand, n.n.bez.                      |
| 81.99.4g↔ | Offen chirurgische Operation am Gelenkknorpel, Zehengelenk       | 82.35.10↔ | Sonstige Fasziektomie der Hand, Fasziektomie der Hohlhand     |
| 81.99.50↔ | Arthrorise und Temporäre Fixation eines Gelenkes, n.n.bez.       | 82.35.11↔ | So Faszieekt d Hand, Faszieekt d Hand u Fng m Neurolysis      |
| 81.99.51↔ | Arthr und Temporäre Fix e Gel, Humeroglenoidalgelenk             | 82.35.12↔ | S Fszieekt d Hnd, Fszieekt d Hnd u Fng m Neurlus u Artriolys  |
| 81.99.52↔ | Arthr und Temporäre Fixation e Gelenkes, Akromklavikgel          | 82.35.13↔ | S Fszieekt d Hnd, Fszieekt d Hnd u Fng m Arthrlysis           |
| 81.99.53↔ | Arthr und Temporäre Fix e Gel, Sternoklavikulargelenk            | 82.35.99↔ | Sonstige Fasziektomie der Hand, sonstige                      |
| 81.99.54↔ | Arthrorise und Temporäre Fixation eines Gelenkes, Ellbogen       | 82.36↔    | Sonstige Myektomie der Hand                                   |
| 81.99.55↔ | Arthrorise und Temporäre Fixation eines Gelenkes, Handgelenk     | 82.39.00↔ | Sonstige Exzision von Weichteilen der Hand, n.n.bez.          |
| 81.99.56↔ | Arthr und Temporäre Fix e Gelenkes, Iliosakralgelenk             | 82.39.10↔ | So Exz v Weicht d Hand, Exz v Sehnscheiden d Hand             |
| 81.99.57↔ | Arthrorise und Temporäre Fixation eines Gelenkes, Symphyse       | 82.39.99↔ | Sonstige Exzision von Weichteilen der Hand, sonstige          |
| 81.99.58↔ | Arthrorise und Temporäre Fixation eines Gelenkes, Hüftgelenk     | 82.41↔    | Naht an einer Sehnscheide der Hand                            |
| 81.99.59↔ | Arthrorise und Temporäre Fixation, sonstige                      | 82.42↔    | Sekundäre Naht an einer Beugesehne der Hand                   |
| 81.99.5a↔ | Arthrorise und Temporäre Fixation eines Gelenkes, Kniegelenk     | 82.43↔    | Sekundäre Naht an einer anderen Sehne der Hand                |
| 81.99.5b↔ | Arthr und Temporäre Fix e Gel, Prox Tibiofibulargelenk           | 82.44↔    | Sonstige Naht an einer Beugesehne der Hand                    |
| 81.99.5c↔ | Arthr und Temporäre Fix e Gelenkes, Oberes Sprunggelenk          | 82.45↔    | Sonstige Naht an einer anderen Sehne der Hand                 |
| 81.99.5d↔ | Arthr und Temporäre Fix e Gel, Unteres Sprunggelenk              | 82.46.00↔ | Naht an Muskel oder Faszie der Hand, n.n.bez.                 |
| 81.99.5e↔ | Arthr und Temporäre Fix e Gel, Fuss und Zehen, sonstige          | 82.46.10↔ | Naht an Muskel oder Fasz d Hand, Naht an e Fasz d Hand        |
| 81.99.5f↔ | Arthr und Temporäre Fix e Gel, Metatarsgel                       | 82.46.20↔ | Naht an M oder Fasz d Hand, Naht an e M d Hand                |
| 81.99.5g↔ | Arthrorise und Temporäre Fixation eines Gelenkes, Zehengelenk    | 82.46.99↔ | Naht an Muskel oder Faszie der Hand, sonstige                 |
| 81.99.80↔ | Sonstige Arthr Op an Gel und Gelstrukt, n.n.bez.                 | 82.51↔    | Verlängerung einer Sehne der Hand                             |
| 81.99.81↔ | Sonstige Arthr Op an Gel und Gelstrukt, Handglenk                | 82.52↔    | Verkürzung einer Sehne der Hand                               |
| 81.99.82↔ | Sonstige Arthr Op an Gel und Gelstrukt, Kniegel                  | 82.53↔    | Reinsertion einer Sehne der Hand                              |
| 81.99.83↔ | Sonstige Arthr Op an Gel und Gelstrukt, Ob Sprunggelenk          | 82.54↔    | Reinsertion eines Muskels der Hand                            |
| 81.99.89↔ | Sonstige Arthr Op an Gel und Gelstrukt, sonstige                 | 82.55↔    | Sonstige Längenänderung an Muskel oder Sehne der Hand         |
| 81.99.90↔ | Sonstige offen Chir Operationen an Gel und Gelkn                 | 82.56↔    | Sonstiger Transfer oder Transplantation einer Sehne der Hand  |
| 81.99.91↔ | Sonstige offen Chir Op an Gel und Gelkn, Humerogel               | 82.57.00↔ | Sonstige Transposition einer Sehne der Hand, n.n.bez.         |
| 81.99.92↔ | Sonstige offen Chir Op an Gel und Gelkn, Akromklavikgel          | 82.57.10↔ | So Transp e Sehn d Hand, Transp e Beugesehne d Hand           |
| 81.99.93↔ | So offen Chir Op an Gel und Gelkn, Sternokligel                  | 82.57.99↔ | Sonstige Transposition einer Sehne der Hand, sonstige         |
| 81.99.94↔ | Sonstige offen Chir Operationen an Gel und Gelkn, Ellb           | 82.58↔    | Sonstiger Transfer oder Transplantation eines Handmuskels     |
| 81.99.95↔ | So offen Chir Op an Gel u Gelkn, Prox Radioulnargelenk           | 82.59↔    | Sonstige Transposition eines Handmuskels                      |
| 81.99.96↔ | Sonstige offen Chir Operationen an Gel und Gelkn, Hdgel          | 82.61↔    | Pollisation mit Übertragung von Nerven und Blutversorgung     |
| 81.99.97↔ | Sonstige offen Chir Op an Gel und Gelkn, Iliosgel                | 82.69↔    | Sonstige Rekonstruktion des Daumens                           |
| 81.99.98↔ | Sonstige offen Chir Op an Gel und Gelkn, Hüftgel                 | 82.71↔    | Rekonstruktion eines Ringbandes                               |
| 81.99.99↔ | Sonstige Operationen an Gelenken und Gelenkstrukturen, sonstige  | 82.72.00↔ | Plast Op an d Hand m M o FaszTransplantat, n.n.bez.           |
|           |  | 82.72.10↔ | Plist Op an d Hnd m M o FszTx, Plist Op m M o FszTx, an e Fng |
|           |  | 82.72.11↔ | Plist Op anHndM/FszTx, Plist OpM/FszTx, an snst TeilHnd       |
|           |  | 82.72.99↔ | Plast Op an d Hand m M o FaszTransplantat, sonstiges          |
|           |  | 82.79↔    | Plast OP an der Hand mit anderem Tx oder Implant              |

|           |   |           |  |
|-----------|---|-----------|--|
| 82.81↔    | Transfer eines Fingers, ausgenommen Daumen                          | 83.09.91↔ | Sonstige Inzision an den Weichteilen, Schulter und Axilla        |
| 82.82↔    | Plastische Rekonstruktion einer Spalthand                           | 83.09.92↔ | Sonstige Inzision an den Weichteilen, Oberarm und Ellenbogen     |
| 82.83↔    | Plastische Rekonstruktion bei Makrodaktylie                         | 83.09.93↔ | Sonstige Inzision an den Weichteilen, Unterarm                   |
| 82.84↔    | Plastische Rekonstruktion bei Mallet-Finger                         | 83.09.94↔ | Sonstige Inzis an D Weichteilen, Bruw, Bauch und Rücken          |
| 82.85↔    | Sonstige Tenodese an der Hand                                       | 83.09.95↔ | So Inzis an D Weichteilen, Leist und Genreg und Gesäss           |
| 82.86.00↔ | Sonstige Tenoplastik an der Hand, n.n.bez.                          | 83.09.96↔ | Sonstige Inzision an den Weichteilen, Untere Extremität          |
| 82.86.10↔ | So Tenopl an d Hand, Tenopl von Beugesehnen d Hand                  | 83.09.97↔ | Sonstige Inzision an den Weichteilen, Andere Lokalisation        |
| 82.86.11↔ | S Tnpl an d Hnd, Schffng e Trnsplntlgrs f Shn an d Hnd              | 83.09.99↔ | Sonstige Inzision an den Weichteilen, sonstige                   |
| 82.86.12↔ | S Tnpl an d Hnd, Rv e Shnmppl an d Hnd (h Wchs)                     | 83.11↔    | Tenotomie der Achillessehne                                      |
| 82.86.13↔ | So Tenopl an d Hand, Wechsel e Sehnenimpl an d Hand                 | 83.12↔    | Tenotomie der Hüft-Adduktoren                                    |
| 82.86.99↔ | Sonstige Tenoplastik an der Hand, sonstige                          | 83.13.00↔ | Sonstige Tenotomie, n.n.bez.                                     |
| 82.89.00↔ | Sonstige plastische Operationen an der Hand, n.n.bez.               | 83.13.10↔ | Sonstige Tenotomie, Inzision einer Sehne, Kopf und Hals          |
| 82.89.10↔ | So Plast Op an d Hand, Sehnnseidenplastik an d Hand                 | 83.13.11↔ | Sonstige Tenotomie, Inzision einer Sehne, Schulter und Axilla    |
| 82.89.11↔ | S Plst Op an d Hnd, Knöchrm Rf v Bändr d Hnd, Hndwr u Mthnd         | 83.13.12↔ | Sonstige Tenotomie, Inzision einer Sehne, Oberarm und Ellenbogen |
| 82.89.12↔ | S Plst Op an d Hnd, Knöchrm Rf v Bändr d Hnd, S Bändr d Hnd         | 83.13.13↔ | Sonstige Tenotomie, Inzision einer Sehne, Unterarm               |
| 82.89.13↔ | S Plst Op an Hnd,Glübrigreifnd Weichteildstrktion b kng Anm Hnd     | 83.13.14↔ | So Tenotomie, Inzis e Sehn, Bruw, Bauch und Rücken               |
| 82.89.14↔ | So Plast Op an d Hand, Radialisation b kong Anom d Hand             | 83.13.15↔ | So Tenotom, Inzis e Sehn, Leist und Genreg und Gesäss            |
| 82.89.15↔ | S Plst Op an d Hnd, Rs v Schnürmrgn m plstschr Rk b kng Anm d Hnd   | 83.13.16↔ | Sonstige Tenotomie, Inzision einer Sehne, Untere Extremität      |
| 82.89.16↔ | So Plast Op an d Hand, Transfer e Zehe als Fingerersatz             | 83.13.19↔ | Sonstige Tenotomie, Inzision einer Sehne, Andere Lokalsiation    |
| 82.89.99↔ | Sonstige plastische Operationen an der Hand, sonstige               | 83.13.20↔ | Sonstige Tenotomie, Durchtrennung einer Sehne, Kopf und Hals     |
| 82.91↔    | Lösung von Adhäsionen an der Hand                                   | 83.13.21↔ | Sonstige Tenotomie, Durchtr e Sehne, Schult und Axilla           |
| 82.99.00↔ | Sonstige Op an M, Sehne und Fasz d Hand, n.n.bez.                   | 83.13.22↔ | Sonstige Tenotomie, Durchtr e Sehne, Oberarm und Ellb            |
| 82.99.10↔ | So Op an M, Sehn und Fasz d Hand, So Op an Sehn d Hand              | 83.13.23↔ | Sonstige Tenotomie, Durchtrennung einer Sehne, Unterarm          |
| 82.99.20↔ | So Op an M, Sehn und Fasz d Hand, So Op an Fasz d Hand              | 83.13.24↔ | So Tenotomie, Durchtr e Sehn, Bruw, Bauch und Rücken             |
| 82.99.30↔ | So Op an M, Sehn und Fasz d Hand, So Op an Mn d Hand                | 83.13.25↔ | So Tenotom, Durchtr e Sehn, Leist u GenReg u Gesäss              |
| 82.99.99↔ | Sonstige Op an M, Sehne und Fasz d Hand, sonstige                   | 83.13.26↔ | Sonstige Tenotomie, Durchtrennung einer Sehne, Untere Extremität |
| 83.01.00↔ | Exploration einer Sehnnenseide, n.n.bez.                            | 83.13.29↔ | Sonstige Tenotomie, Durchtr e Sehne, And Lokalisation            |
| 83.01.10↔ | Exploration einer Sehnnenseide, Kopf- und Hals                      | 83.13.99↔ | Sonstige Tenotomie, sonstige                                     |
| 83.01.11↔ | Exploration einer Sehnnenseide, Schulter und Axilla                 | 83.14.00↔ | Fasziotomie oder Aponeurotomie, n.n.bez.                         |
| 83.01.12↔ | Exploration einer Sehnnenseide, Oberarm und Ellenbogen              | 83.14.10↔ | Fasziotomie oder Aponeurotomie, Kopf und Hals                    |
| 83.01.13↔ | Exploration einer Sehnnenseide, Unterarm                            | 83.14.11↔ | Fasziotomie oder Aponeurotomie, Schulter und Axilla              |
| 83.01.14↔ | Exploration einer Sehnnenseide, Brustwand und Rücken                | 83.14.12↔ | Fasziotomie oder Aponeurotomie, Oberarm und Ellenbogen           |
| 83.01.15↔ | Explor e Sehnnenseide, Leisten und Genreg und Gesäß                 | 83.14.13↔ | Fasziotomie oder Aponeurotomie, Unterarm                         |
| 83.01.16↔ | Exploration einer Sehnnenseide, Untere Extremität                   | 83.14.14↔ | Fasziotomie oder Aponeurotomie, Brustwand, Bauch und Rücken      |
| 83.01.19↔ | Exploration einer Sehnnenseide, Andere Lokalisation                 | 83.14.15↔ | Fasziotomie o Aponeurotomie, Leist u Genreg u Gesäss             |
| 83.01.99↔ | Exploration einer Sehnnenseide, sonstige                            | 83.14.16↔ | Fasziotomie oder Aponeurotomie, Untere Extremität                |
| 83.02.00↔ | Myotomie, n.n.bez.  | 83.14.19↔ | Fasziotomie oder Aponeurotomie, Andere Lokalisation              |
| 83.02.10↔ | Myotomie, Kopf und Hals   | 83.14.99↔ | Fasziotomie oder Aponeurotomie, sonstige                         |
| 83.02.11↔ | Myotomie, Schulter und Axilla                                       | 83.19.00↔ | Sonstige Durchtrennung von Weichteilen, n.n.bez.                 |
| 83.02.12↔ | Myotomie, Oberarm und Ellenbogen                                    | 83.19.10↔ | So Durchtr von Weichteilen, Durchtr e Ms, Kopf und Ha            |
| 83.02.13↔ | Myotomie, Unterarm  | 83.19.11↔ | So Durchtr v Weicht, Durchtr e Ms, Schult u Axilla               |
| 83.02.14↔ | Myotomie, Brustwand, Bauch und Rücken                               | 83.19.12↔ | So Durchtr von Weichteilen, Durchtr e Ms, Oba und Ellb           |
| 83.02.15↔ | Myotomie, Leisten- und Genitalregion und Gesäss                     | 83.19.13↔ | So Durchtr von Weichteilen, Durchtr e Ms, Unterarm               |
| 83.02.16↔ | Myotomie, Untere Extremität   | 83.19.14↔ | So Durchtr v Weicht, Durchtr e Ms, Bruw, Bauch u Rücken          |
| 83.02.19↔ | Myotomie, Andere Lokalisation                                       | 83.19.15↔ | S Drchtr v Weicht, Drchtr e Ms, Leist u Gnrg u Gsäss             |
| 83.02.99↔ | Myotomie, sonstige  | 83.19.16↔ | So Durchtr von Weichteilen, Durchtr e Ms, Unt Extrem             |
| 83.03.00↔ | Bursotomie, n.n.bez.  | 83.19.19↔ | So Durchtr von Weichteilen, Durchtr e Ms, And Lok                |
| 83.03.10↔ | Bursotomie, Kopf und Hals   | 83.19.20↔ | So Durchtr v Weicht, Desins v M, Sehn u Fasz, Kopf u Ha          |
| 83.03.11↔ | Bursotomie, Schulter und Axilla                                     | 83.19.21↔ | S Drchtr v Weicht, Dsns v M, Shn u Fsz, Schlit u Axll            |
| 83.03.12↔ | Bursotomie, Oberarm und Ellenbogen                                  | 83.19.22↔ | S Drchtr v Weicht, Dsns v M, Shn u Fsz, Ob u Ellb                |
| 83.03.13↔ | Bursotomie, Unterarm  | 83.19.23↔ | So Durchtr v Weicht, Desins v M, Sehn u Fasz, Unterarm           |
| 83.03.14↔ | Bursotomie, Brustwand, Bauch und Rücken                             | 83.19.24↔ | S Drchtr v Weicht, Dsns v M, Shn u Fsz, Brw, Bauch u Rückn       |
| 83.03.15↔ | Bursotomie, Leisten- und Genitalregion und Gesäss                   | 83.19.25↔ | S Drchtr v Weicht, Dsns v M, Shn u Fsz, Leist u Gnrg u Gsäss     |
| 83.03.16↔ | Bursotomie, Untere Extremität                                       | 83.19.26↔ | S Drchtr v Weicht, Dsns v M, Shn u Fsz, Unt Extrem               |
| 83.03.19↔ | Bursotomie, Andere Lokalisation                                     | 83.19.29↔ | So Durchtr v Weicht, Desins v M, Sehn u Fasz, And Lok            |
| 83.03.99↔ | Bursotomie, sonstige  | 83.19.30↔ | S Drchtr v Weicht, Lppnstdrcht n Lppnpl, Kpf u H                 |
| 83.09.00↔ | Sonstige Inzision an den Weichteilen, n.n.bez.                      | 83.19.31↔ | S Drchtr v Weicht, Lppnstdrcht n Lppnpl, Schlit u Axll           |
| 83.09.10↔ | S Inzs an D Weicht, Frmdkntf aus M, Shn o Fsz, Kpf u H              | 83.19.32↔ | S Drchtr v Weicht, Lppnstdrcht n Lppnpl, Ob u Ellb               |
| 83.09.11↔ | S Inzs an D Weicht, Frmdkntf aus M, Shn o Fsz, Schlit u Axll        | 83.19.33↔ | S Drchtr v Weicht, Lppnstdrcht n Lppnpl, Untrm                   |
| 83.09.12↔ | S Inzs an D Weicht, Frmdkntf aus M, Shn o Fsz, Ob u Ellb            | 83.19.34↔ | S Drchtr v Weicht, Lppnstdrcht n Lppnpl, Brw, Bauch u Rückn      |
| 83.09.13↔ | S Inzs an D Weicht, Frmdkntf aus M, Shn o Fsz, Unt                  | 83.19.35↔ | S Drchtr v Weicht, Lppnstdrcht n Lppnpl, Leist u Gnrg u Gsäss    |
| 83.09.14↔ | S Inzs an D Weicht, Frmdkntf aus M, Shn o Fsz, Brw, Bauch & Rückn   | 83.19.36↔ | S Drchtr v Weicht, Lppnstdrcht n Lppnpl, Unt Extrem              |
| 83.09.15↔ | S Inzs an D Weicht, Frmdkntf aus M, Shn o Fsz, Leist & Gnrg u Gsäss | 83.19.39↔ | S Drchtr v Weicht, Lppnstdrcht n Lppnpl, And Lk                  |
| 83.09.16↔ | S Inzs an D Weicht, Frmdkntf aus M, Shn o Fsz, Unt Extrem           | 83.19.90↔ | Sonstige Durchtrennung von Weichteilen, Kopf und Hals            |
| 83.09.19↔ | S Inzs an D Weicht, Frmdkntf aus M, Shn o Fsz, And Lk               | 83.19.91↔ | Sonstige Durchtrennung von Weichteilen, Schulter und Axilla      |
| 83.09.90↔ | Sonstige Inzision an den Weichteilen, Kopf und Hals                 | 83.19.92↔ | Sonstige Durchtrennung von Weichteilen, Oberarm und Ellenbogen   |

|           |  |           |  |
|-----------|--|-----------|--|
| 83.19.93↔ | Sonstige Durchtrennung von Weichteilen, Unterarm                 | 83.45.10↔ | Sonstige Myektomie, Kopf und Hals                              |
| 83.19.94↔ | So Durchtr von Weichteilen, Bruw, Bauch und Rücken               | 83.45.11↔ | Sonstige Myektomie, Schulter und Axilla                        |
| 83.19.95↔ | So Durchtr von Weichteilen, Leist u Genreg u Gesäss              | 83.45.12↔ | Sonstige Myektomie, Oberarm und Ellenbogen                     |
| 83.19.96↔ | Sonstige Durchtrennung von Weichteilen, Untere Extremität        | 83.45.13↔ | Sonstige Myektomie, Unterarm                                   |
| 83.19.97↔ | Sonstige Durchtrennung von Weichteilen, Andere Lokalisation      | 83.45.14↔ | Sonstige Myektomie, Brustwand, Bauch und Rücken                |
| 83.19.99↔ | Sonstige Durchtrennung von Weichteilen, sonstige                 | 83.45.15↔ | Sonstige Myektomie, Leisten- und Genitalregion und Gesäss      |
| 83.31.00↔ | Exzision einer Läsion an einer Sehnscheide, n.n.bez.             | 83.45.16↔ | Sonstige Myektomie, Untere Extremität                          |
| 83.31.10↔ | Exzision einer Läsion an einer Sehnscheide, Kopf und Hals        | 83.45.19↔ | Sonstige Myektomie, Andere Lokalisation                        |
| 83.31.11↔ | Exz e Läsion an e Sehnscheide, Schulter und Axilla               | 83.45.99↔ | Sonstige Myektomie, sonstige                                   |
| 83.31.12↔ | Exzision e Läsion an e Sehnscheide, Oberarm und Ellb             | 83.49.00↔ | Sonstige Exzision von Weichteilen, n.n.bez.                    |
| 83.31.13↔ | Exzision einer Läsion an einer Sehnscheide, Unterarm             | 83.49.10↔ | So Exz von Weichteilen, Exz e Sehnscheid, Kopf und Ha          |
| 83.31.14↔ | Exz e Läs an e Sehnscheid, Brustawand, Bauch und Rücken          | 83.49.11↔ | So Exz v Weichteilen, Exz e Sehnscheid, Schult u Axilla        |
| 83.31.15↔ | Exz e Läs an e Sehnscheid, Leist und Genreg und Gesäss           | 83.49.12↔ | So Exz von Weichteilen, Exz e Sehnscheid, Oba und Ellb         |
| 83.31.16↔ | Exzision einer Läsion an einer Sehnscheide, Untere Extremität    | 83.49.13↔ | So Exz von Weichteilen, Exz e Sehnscheid, Unterarm             |
| 83.31.19↔ | Exzision e Läsion an e Sehnscheide, And Lokalisation             | 83.49.14↔ | So Exz von Weichteilen, Exz e Sehnscheid, Bruw u Rücken        |
| 83.31.99↔ | Exzision einer Läsion an einer Sehnscheide, sonstige             | 83.49.15↔ | S Exz v Weicht, Exz e Shnscheid, Leist u Gnrg u Gsäss          |
| 83.32.00↔ | Exzision einer Läsion an einem Muskel, n.n.bez.                  | 83.49.16↔ | So Exz von Weichteilen, Exz e Sehnscheid, Untere Extrem        |
| 83.32.10↔ | Exzision einer Läsion an einem Muskel, Kopf und Hals             | 83.49.19↔ | Sonstige Exz von Weichteilen, Exz e Sehnscheid, And Lok        |
| 83.32.11↔ | Exzision einer Läsion an einem Muskel, Schulter und Arm          | 83.49.20↔ | Sonstige Exz von Weichteilen, Kompres, Kopf und Ha             |
| 83.32.12↔ | Exzision e Läsion an e Muskel, Bruw, Bauch und Rücken            | 83.49.21↔ | So Exz von Weichteilen, Kompres, Schult und Axilla             |
| 83.32.13↔ | Exz e Läs an e Muskel, Leisten und Genreg und Gesäss             | 83.49.22↔ | Sonstige Exz von Weichteilen, Kompres, Oberarm und Ellb        |
| 83.32.14↔ | Exzision einer Läsion an einem Muskel, Untere Extremität         | 83.49.23↔ | Sonstige Exz von Weichteilen, Kompres, Unterarm                |
| 83.32.19↔ | Exzision einer Läsion an einem Muskel, Andere Lokalisation       | 83.49.24↔ | So Exz von Weichteilen, Kompres, Bruw, Bauch und Rücken        |
| 83.32.99↔ | Exzision einer Läsion an einem Muskel, sonstige                  | 83.49.25↔ | So Exz v Weichteilen, Kompres, Leist u Genreg u Gesäss         |
| 83.39.00↔ | Exzision einer Läsion an anderen Weichteilen, n.n.bez.           | 83.49.26↔ | Sonstige Exz von Weichteilen, Kompres, Untere Extrem           |
| 83.39.10↔ | Exz e Läs an and Weicht, Exz e Läs an e Sehn, Kopf u Ha          | 83.49.29↔ | Sonstige Exz von Weichteilen, Kompres, And Lokalisation        |
| 83.39.11↔ | Exz e Läs an and Weicht, Exz e Läs an e Shn, Schit u Arm         | 83.49.30↔ | Sonstige Exzision von Weichteilen, Kopf und Hals               |
| 83.39.12↔ | Exz e Läs an and Weicht, Exz e Läs an e Shn, Brw, Bauch u Rückn  | 83.49.31↔ | Sonstige Exzision von Weichteilen, Schulter und Axilla         |
| 83.39.13↔ | Exz e Läs an and Weicht, Exz e Läs an e Shn, Leist&Gnrg&Gsäss    | 83.49.32↔ | Sonstige Exzision von Weichteilen, Oberarm und Ellenbogen      |
| 83.39.14↔ | Exz e Läs an and Weicht, Exz e Läs an e Shn, Unt Extrm           | 83.49.33↔ | Sonstige Exzision von Weichteilen, Unterarm                    |
| 83.39.19↔ | Exz e Läs an and Weicht, Exz e Läs an e Sehn, And Lok            | 83.49.34↔ | Sonstige Exzision von Weichteilen, Brustwand, Bauch und Rücken |
| 83.39.20↔ | Exz e Läs an and Weicht, Exz e Läs an e Fasz, Kopf u Ha          | 83.49.35↔ | So Exz von Weichteilen, Leist und Genreg und Gesäss            |
| 83.39.21↔ | Exz e Läs an and Weicht, Exz e Läs an e Fsz, Schlt u Arm         | 83.49.36↔ | Sonstige Exzision von Weichteilen, Untere Extremität           |
| 83.39.22↔ | Exz e Läs an and Weicht, Exz e Läs an e Fsz, Brw, Bauch u Rückn  | 83.49.39↔ | Sonstige Exzision von Weichteilen, Andere Lokalisation         |
| 83.39.23↔ | Exz e Läs an and Weicht, Exz e Läs an e Fsz, Leist&Gnrg&Gsäss    | 83.49.99↔ | Sonstige Exzision von Weichteilen, sonstige                    |
| 83.39.24↔ | Exz e Läs an and Weicht, Exz e Läs an e Fsz, Unt Extrm           | 83.5x.00↔ | Bursektomie, n.n.bez.  |
| 83.39.29↔ | Exz e Läs an and Weicht, Exz e Läs an e Fasz, And Lok            | 83.5x.10↔ | Bursektomie, Kopf und Hals                                     |
| 83.39.99↔ | Exzision einer Läsion an anderen Weichteilen, sonstige           | 83.5x.11↔ | Bursektomie, Schulter und Axilla                               |
| 83.41↔    | Exzision einer Sehne zur Transplantation                         | 83.5x.12↔ | Bursektomie, Oberarm und Ellenbogen                            |
| 83.42.00↔ | Sonstige Tenonektomie, n.n.bez.                                  | 83.5x.13↔ | Bursektomie, Unterarm  |
| 83.42.10↔ | Sonstige Tenonektomie, Kopf und Hals                             | 83.5x.14↔ | Bursektomie, Brustwand, Bauch und Rücken                       |
| 83.42.11↔ | Sonstige Tenonektomie, Schulter und Axilla                       | 83.5x.15↔ | Bursektomie, Leisten- und Genitalregion und Gesäss             |
| 83.42.12↔ | Sonstige Tenonektomie, Oberarm und Ellenbogen                    | 83.5x.16↔ | Bursektomie, Untere Extremität                                 |
| 83.42.13↔ | Sonstige Tenonektomie, Unterarm                                  | 83.5x.19↔ | Bursektomie, Andere Lokalisation                               |
| 83.42.14↔ | Sonstige Tenonektomie, Brustwand, Bauch und Rücken               | 83.5x.99↔ | Bursektomie, sonstige  |
| 83.42.15↔ | Sonstige Tenonektomie, Leisten- und Genitalregion und Gesäss     | 83.61.00↔ | Naht einer Sehnscheide, n.n.bez.                               |
| 83.42.16↔ | Sonstige Tenonektomie, Untere Extremität                         | 83.61.10↔ | Naht einer Sehnscheide, Kopf und Hals                          |
| 83.42.19↔ | Sonstige Tenonektomie, Andere Lokalisation                       | 83.61.11↔ | Naht einer Sehnscheide, Schulter und Axilla                    |
| 83.42.99↔ | Sonstige Tenonektomie, sonstige                                  | 83.61.12↔ | Naht einer Sehnscheide, Oberarm und Ellenbogen                 |
| 83.43.00↔ | Exzision von Muskel oder Faszie zur Transplantation, n.n.bez.    | 83.61.13↔ | Naht einer Sehnscheide, Unterarm                               |
| 83.43.10↔ | Exz von M o Fasz zur Tx, Entn e myokutanen Lp zur Tx             | 83.61.14↔ | Naht einer Sehnscheide, Brustwand, Bauch und Rücken            |
| 83.43.11↔ | Exz v M o Fasz z Tx, Entn e osteom o osteofasz Lp z Tx           | 83.61.15↔ | Naht einer Sehnscheide, Leisten- und Genitalregion und Gesäss  |
| 83.43.12↔ | Exz v M o Fsz z Tx, Entn e snst Lppntx m mkrvsk Anst aus M o Fsz | 83.61.16↔ | Naht einer Sehnscheide, Untere Extremität                      |
| 83.43.99↔ | Exzision von Muskel oder Faszie zur Transplantation, sonstige    | 83.61.19↔ | Naht einer Sehnscheide, Andere Lokalisation                    |
| 83.44.00↔ | Sonstige Fasziektomie, n.n.bez.                                  | 83.61.99↔ | Naht einer Sehnscheide, sonstige                               |
| 83.44.10↔ | Sonstige Fasziektomie, Kopf und Hals                             | 83.62.00↔ | Sekundäre Naht einer Sehne, n.n.bez.                           |
| 83.44.11↔ | Sonstige Fasziektomie, Schulter und Axilla                       | 83.62.10↔ | Sekundäre Naht einer Sehne, Kopf und Hals                      |
| 83.44.12↔ | Sonstige Fasziektomie, Oberarm und Ellenbogen                    | 83.62.11↔ | Sekundäre Naht einer Sehne, Schulter und Axilla                |
| 83.44.13↔ | Sonstige Fasziektomie, Unterarm                                  | 83.62.12↔ | Sekundäre Naht einer Sehne, Oberarm und Ellenbogen             |
| 83.44.14↔ | Sonstige Fasziektomie, Brustwand, Bauch und Rücken               | 83.62.13↔ | Sekundäre Naht einer Sehne, Unterarm                           |
| 83.44.15↔ | Sonstige Fasziektomie, Leisten- und Genitalregion und Gesäss     | 83.62.14↔ | Sekundäre Naht einer Sehne, Brustwand, Bauch und Rücken        |
| 83.44.16↔ | Sonstige Fasziektomie, Untere Extremität                         | 83.62.15↔ | Sekundäre Naht e Sehne, Leisten und Genreg und Gesäss          |
| 83.44.19↔ | Sonstige Fasziektomie, Andere Lokalisation                       | 83.62.16↔ | Sekundäre Naht einer Sehne, Untere Extremität                  |
| 83.44.99↔ | Sonstige Fasziektomie, sonstige                                  | 83.62.19↔ | Sekundäre Naht einer Sehne, Andere Lokalisation                |
| 83.45.00↔ | Sonstige Myektomie, n.n.bez.                                     | 83.62.99↔ | Sekundäre Naht einer Sehne, sonstige                           |
|           |  | 83.63↔    | Plastische Rekonstruktion der Rotatorenmanschette              |
|           |  | 83.64.00↔ | Sonstige Naht einer Sehne, n.n.bez.                            |
|           |  | 83.64.10↔ | Sonstige Naht einer Sehne, Kopf und Hals                       |

|           |  |           |   |
|-----------|--|-----------|---|
| 83.64.11↔ | Sonstige Naht einer Sehne, Schulter und Axilla                   | 83.76.00↔ | Sonstige Sehnenreposition, n.n.bez.                                   |
| 83.64.12↔ | Sonstige Naht einer Sehne, Oberarm und Ellenbogen                | 83.76.10↔ | Sonstige Sehnenreposition, Kopf und Hals                              |
| 83.64.13↔ | Sonstige Naht einer Sehne, Unterarm                              | 83.76.11↔ | Sonstige Sehnenreposition, Schulter und Axilla                        |
| 83.64.14↔ | Sonstige Naht einer Sehne, Brustwand, Bauch und Rücken           | 83.76.12↔ | Sonstige Sehnenreposition, Oberarm und Ellenbogen                     |
| 83.64.15↔ | Sonstige Naht einer Sehne, Leisten- und Genitalregion und Gesäss | 83.76.13↔ | Sonstige Sehnenreposition, Unterarm                                   |
| 83.64.16↔ | Sonstige Naht einer Sehne, Untere Extremität                     | 83.76.14↔ | Sonstige Sehnenreposition, Brustwand und Rücken                       |
| 83.64.19↔ | Sonstige Naht einer Sehne, Andere Lokalisation                   | 83.76.15↔ | So Sehnenreposition, Leist und Genreg und Gesäss                      |
| 83.64.99↔ | Sonstige Naht einer Sehne, sonstige                              | 83.76.16↔ | Sonstige Sehnenreposition, Untere Extremität                          |
| 83.65.00↔ | Sonstige Naht an Muskel oder Faszie, n.n.bez.                    | 83.76.19↔ | Sonstige Sehnenreposition, Andere Lokalisation                        |
| 83.65.10↔ | Sonstige Naht an Muskel oder Faszie, Kopf und Hals               | 83.76.99↔ | Sonstige Sehnenreposition, sonstige                                   |
| 83.65.11↔ | Sonstige Naht an Muskel oder Faszie, Schulter und Axilla         | 83.77.00↔ | Muskeltransfer oder -transplantation, n.n.bez.                        |
| 83.65.12↔ | Sonstige Naht an Muskel oder Faszie, Oberarm und Ellenbogen      | 83.77.10↔ | Muskeltransfer oder -transplantation, Kopf und Hals                   |
| 83.65.13↔ | Sonstige Naht an Muskel oder Faszie, Unterarm                    | 83.77.11↔ | Muskeltransfer oder -transplantation, Schulter und Axilla             |
| 83.65.14↔ | Sonstige Naht an Muskel oder Faszie, Brustwand, Bauch und Rücken | 83.77.12↔ | Muskeltransfer oder -transplantation, Oberarm und Ellenbogen          |
| 83.65.15↔ | Sonstige Naht an M o Fasz, Leist und Genreg und Gesäss           | 83.77.13↔ | Muskeltransfer oder -transplantation, Unterarm                        |
| 83.65.16↔ | Sonstige Naht an Muskel oder Faszie, Untere Extremität           | 83.77.14↔ | Mtransfer o transplantation, Bruw, Bauch und Rücken                   |
| 83.65.19↔ | Sonstige Naht an Muskel oder Faszie, Andere Lokalisation         | 83.77.15↔ | MTransf o Tx, Leist und Genreg und Gesäss                             |
| 83.65.99↔ | Sonstige Naht an Muskel oder Faszie, sonstige                    | 83.77.16↔ | Muskeltransfer oder -transplantation, Untere Extremität               |
| 83.71.00↔ | Sehnenverlängerung, n.n.bez.                                     | 83.77.19↔ | Muskeltransfer oder -transplantation, Andere Lokalisation             |
| 83.71.10↔ | Sehnenverlängerung, Kopf und Hals                                | 83.77.99↔ | Muskeltransfer oder -transplantation, sonstige                        |
| 83.71.11↔ | Sehnenverlängerung, Schulter und Axilla                          | 83.79↔    | Sonstige Muskelreposition   |
| 83.71.12↔ | Sehnenverlängerung, Oberarm und Ellenbogen                       | 83.81.00↔ | Sehnenreposition, n.n.bez.  |
| 83.71.13↔ | Sehnenverlängerung, Unterarm                                     | 83.81.10↔ | Sehnenreposition, Kopf und Hals                                       |
| 83.71.14↔ | Sehnenverlängerung, Brustwand, Bauch und Rücken                  | 83.81.11↔ | Sehnenreposition, Schulter und Axilla                                 |
| 83.71.15↔ | Sehnenverlängerung, Leisten- und Genitalregion und Gesäss        | 83.81.12↔ | Sehnenreposition, Oberarm und Ellenbogen                              |
| 83.71.16↔ | Sehnenverlängerung, Untere Extremität                            | 83.81.13↔ | Sehnenreposition, Unterarm  |
| 83.71.19↔ | Sehnenverlängerung, Andere Lokalisation                          | 83.81.14↔ | Sehnenreposition, Brustwand, Bauch und Rücken                         |
| 83.71.99↔ | Sehnenverlängerung, sonstige                                     | 83.81.15↔ | Sehnenreposition, Leisten- und Genitalregion und Gesäss               |
| 83.72.00↔ | Sehnenverkürzung, n.n.bez.                                       | 83.81.16↔ | Sehnenreposition, Untere Extremität                                   |
| 83.72.10↔ | Sehnenverkürzung, Kopf und Hals                                  | 83.81.19↔ | Sehnenreposition, Andere Lokalisation                                 |
| 83.72.11↔ | Sehnenverkürzung, Schulter und Axilla                            | 83.81.99↔ | Sehnenreposition, sonstige  |
| 83.72.12↔ | Sehnenverkürzung, Oberarm und Ellenbogen                         | 83.82.00↔ | Muskel- oder Fasziereposition, n.n.bez.                               |
| 83.72.13↔ | Sehnenverkürzung, Unterarm                                       | 83.82.10↔ | Muskel oder Faszt, Faszt, Kopf und Hals                               |
| 83.72.14↔ | Sehnenverkürzung, Brustwand, Bauch und Rücken                    | 83.82.11↔ | Muskel oder Faszt, Faszt, Schulter und Axilla                         |
| 83.72.15↔ | Sehnenverkürzung, Leisten- und Genitalregion und Gesäss          | 83.82.12↔ | Muskel oder Faszt, Faszt, Oberarm und Ellb                            |
| 83.72.16↔ | Sehnenverkürzung, Untere Extremität                              | 83.82.13↔ | Muskel oder Faszt, Faszt, Unterarm                                    |
| 83.72.19↔ | Sehnenverkürzung, Andere Lokalisation                            | 83.82.14↔ | Muskel oder Faszt, Faszt, Bruw, Bauch und Rücken                      |
| 83.72.99↔ | Sehnenverkürzung, sonstige                                       | 83.82.15↔ | M oder Faszt, Faszt, Leist und Genreg und Gesäss                      |
| 83.73.00↔ | Reinsertion einer Sehne, n.n.bez.                                | 83.82.16↔ | Muskel oder Faszt, Faszt, Untere Extremität                           |
| 83.73.10↔ | Reinsertion einer Sehne, Kopf und Hals                           | 83.82.19↔ | Muskel oder Faszt, Faszt, And Lokalisation                            |
| 83.73.11↔ | Reinsertion einer Sehne, Schulter und Axilla                     | 83.82.20↔ | M o Faszt, Tx e lok M o Faszl, Kopf und Ha                            |
| 83.73.12↔ | Reinsertion einer Sehne, Oberarm und Ellenbogen                  | 83.82.21↔ | M o Faszt, Tx e lok M o Faszl, Schult und Axilla                      |
| 83.73.13↔ | Reinsertion einer Sehne, Unterarm                                | 83.82.22↔ | M o Faszt, Tx e lok M o Faszl, Oba und Ellb                           |
| 83.73.14↔ | Reinsertion einer Sehne, Brustwand, Bauch und Rücken             | 83.82.23↔ | M o Faszt, Tx e lok M o Faszl, Unterarm                               |
| 83.73.15↔ | Reinsertion einer Sehne, Leisten- und Genitalregion und Gesäss   | 83.82.24↔ | M o Faszt, Tx e lok M o Faszl, Bruw, Bauch u Rücken                   |
| 83.73.16↔ | Reinsertion einer Sehne, Untere Extremität                       | 83.82.25↔ | M o Faszt, Tx e lok M o Faszl, Leist u Gnrg u Gsäss                   |
| 83.73.19↔ | Reinsertion einer Sehne, Andere Lokalisation                     | 83.82.26↔ | M o Faszt, Tx e lok M o Faszl, Untere Extremität                      |
| 83.73.99↔ | Reinsertion einer Sehne, sonstige                                | 83.82.29↔ | M o Faszt, Tx e lok M o Faszl, And Lok                                |
| 83.74.00↔ | Reinsertion eines Muskels, n.n.bez.                              | 83.82.30↔ | M o Faszt, Tx e osteom o osteofasz Lp, Kopf und Ha                    |
| 83.74.10↔ | Reinsertion eines Muskels, Kopf und Hals                         | 83.82.31↔ | M o Faszt, Tx e osteom o osteofasz Lp, Schult u Axilla                |
| 83.74.11↔ | Reinsertion eines Muskels, Schulter und Axilla                   | 83.82.32↔ | M o Faszt, Tx e osteom o osteofasz Lp, Oba und Ellb                   |
| 83.74.12↔ | Reinsertion eines Muskels, Oberarm und Ellenbogen                | 83.82.33↔ | M o Faszt, Tx e osteom o osteofasz Lp, Unterarm                       |
| 83.74.13↔ | Reinsertion eines Muskels, Unterarm                              | 83.82.34↔ | M o Faszt, Tx e osteom o osteofasz Lp, Bruw, Bauch u Rücken           |
| 83.74.14↔ | Reinsertion eines Muskels, Brustwand, Bauch und Rücken           | 83.82.35↔ | M o Faszt, Tx e osteom o osteofasz Lp, Leist u Gnrg u Gsäss           |
| 83.74.15↔ | Reinsertion eines Muskels, Leisten- und Genitalregion            | 83.82.36↔ | M o Faszt, Tx e osteom o osteofasz Lp, Untere Extremität              |
| 83.74.16↔ | Reinsertion eines Muskels, Untere Extremität                     | 83.82.39↔ | M o Faszt, Tx e osteom o osteofasz Lp, And Lok                        |
| 83.74.19↔ | Reinsertion eines Muskels, Andere Lokalisation                   | 83.82.40↔ | M o Faszt, Tx e snst Lppntx m mkrvsk Anst aus M o Fsz, Kpf u H        |
| 83.74.99↔ | Reinsertion eines Muskels, sonstige                              | 83.82.41↔ | M o Faszt, Tx e snst Lppntx m mkrvsk Anst aus M o Fsz, Schlt&Axll     |
| 83.75.00↔ | Sehnenreposition oder -transplantation, n.n.bez.                 | 83.82.42↔ | M o Faszt, Tx e snst Lppntx m mkrvsk Anst aus M o Fsz, Ob u Ellb      |
| 83.75.10↔ | Sehnenreposition oder -transplantation, Kopf und Hals            | 83.82.43↔ | M o Faszt, Tx e snst Lppntx m mkrvsk Anst aus M o Fsz, Unt            |
| 83.75.11↔ | Sehnenreposition oder -transplantation, Schulter und Axilla      | 83.82.44↔ | Musk/Faszt, Tx Lppntx mkrvsk Anst aus M/Fsz, Bruw/Bauch/Rückn         |
| 83.75.12↔ | Sehnenreposition oder -transplantation, Oberarm und Ellenbogen   | 83.82.45↔ | M/Fsztx, Txsnst Lppntxmkrvsk Anst aus M/Fsz, Leist/Gnrg/Gsäss         |
| 83.75.13↔ | Sehnenreposition oder -transplantation, Unterarm                 | 83.82.46↔ | M o Faszt, Tx e snst Lppntx m mkrvsk Anst aus M o Fsz, Unt Extremität |
| 83.75.14↔ | Sehnenreposition o Tx, Bruw, Bauch und Rücken                    | 83.82.47↔ | M o Faszt, Tx e snst Lppntx m mkrvsk Anst aus M o Fsz, And Lk         |
| 83.75.15↔ | Sehnenreposition o Tx, Leist und Genreg und Gesäss               | 83.82.99↔ | Muskel- oder Fasziereposition, sonstige                               |
| 83.75.16↔ | Sehnenreposition oder -transplantation, Untere Extremität        |           |   |
| 83.75.19↔ | Sehnenreposition oder -transplantation, Andere Lokalisation      |           |   |
| 83.75.99↔ | Sehnenreposition oder -transplantation, sonstige                 |           |   |



|           |  |           |   |
|-----------|--|-----------|---|
| 83.83↔    | Plastische Rekonstruktion eines Ringbandes                       | 83.88.44↔ | So Plast Op an d Sehne, Tenodese, Bruw, Bauch und Rücken  |
| 83.84↔    | Lösung eines Klumpfusses, n.a.klass.                             | 83.88.45↔ | So Plast Op an d Sehne, Tenodese, Leist u Genreg u Gesäß  |
| 83.85.00↔ | Sonstige Längenänderung an Muskel oder Sehne, n.n.bez.           | 83.88.46↔ | Sonstige Plast Op an d Sehne, Tenodese, Untere Extrem   |
| 83.85.10↔ | So LängÄnd an M o Sehne, Verl v M o Sehne, Kopf u Ha             | 83.88.49↔ | Sonstige plastische Op an d Sehne, Tenodese, And Lok  |
| 83.85.11↔ | S LängÄnd an M o Shn, Vrl v M o Shn, Schl u Axill                | 83.88.90↔ | Sonstige plastische Operationen an der Sehne, Kopf und Hals   |
| 83.85.12↔ | So LängÄnd an M o Sehne, Verl v M o Sehne, Oba u Ellb            | 83.88.91↔ | Sonstige plastische Op an d Sehne, Schulter und Axilla  |
| 83.85.13↔ | So LängÄnd an M o Sehne, Verlängerung von M o Sehne, Unta        | 83.88.92↔ | Sonstige plastische Op an d Sehne, Oba und Ellb   |
| 83.85.14↔ | S LängÄnd an M o Shn, Vrl v M o Shn, Brw, Bauch u Rückn          | 83.88.93↔ | Sonstige plastische Operationen an der Sehne, Unterarm  |
| 83.85.15↔ | S LängÄnd an M o Shn, Vrl v M o Shn, Leist u Gnrg u Gsäß         | 83.88.94↔ | Sonstige Plast Op an d Sehne, Bruw, Bauch und Rücken  |
| 83.85.16↔ | So LängÄnd an M o Sehne, Verl v M o Sehne, Unt Extrem            | 83.88.95↔ | So Plast Op an d Sehne, Leist und Genreg und Gesäß  |
| 83.85.19↔ | S LängÄnd an M o Shn, Vrl v M o Shn, And Lokstion                | 83.88.96↔ | Sonstige plastische Operationen an der Sehne, Untere Extremität   |
| 83.85.20↔ | So LängÄnd an M o Sehne, Verk v M o Sehne, Kopf u Ha             | 83.88.97↔ | Sonstige plastische Operationen an d Sehne, And Lok   |
| 83.85.21↔ | S LängÄnd an M o Shn, Vrk v M o Shn, Schl u Axill                | 83.88.99↔ | Sonstige plastische Operationen an der Sehne, sonstige  |
| 83.85.22↔ | So LängÄnd an M o Sehne, Verk v M o Sehne, Oba u Ellb            | 83.89.00↔ | Sonstige plastische Operationen an der Faszie, n.n.bez.   |
| 83.85.23↔ | So LängÄnd an M o Sehne, Verkürzung von M o Sehne, Unta          | 83.89.10↔ | S Plst Op an d Fsz, Vrl, Vrk u Dpp e Fsz, Kpf u H   |
| 83.85.24↔ | S LängÄnd an M o Shn, Vrk v M o Shn, Brw, Bauch u Rückn          | 83.89.11↔ | S Plst Op an d Fsz, Vrl, Vrk u Dpp e Fsz, Schl u Axill  |
| 83.85.25↔ | S LängÄnd an M o Shn, Vrk v M o Shn, Leist u Gnrg u Gsäß         | 83.89.12↔ | S Plst Op an d Fsz, Vrl, Vrk u Dpp e Fsz, Ob u Ellb   |
| 83.85.26↔ | So LängÄnd an M o Sehne, Verk v M o Sehne, Unt Extrem            | 83.89.13↔ | So Plast Op an d Fasz, Verl, Verk u Dopp e Fasz, Unta   |
| 83.85.29↔ | So LängÄnd an M o Sehne, Verkürzung v M o Sehne, And Lok         | 83.89.14↔ | S Plst Op an d Fsz, Vrl, Vrk u Dpp e Fsz, Brw, Bauch u Rückn  |
| 83.85.99↔ | Sonstige Längenänderung an Muskel oder Sehne, sonstige           | 83.89.15↔ | S Plst Op an d Fsz, Vrl, Vrk u Dpp e Fsz, Leist u Gnrg u Gsäß   |
| 83.86↔    | Quadrizepssehnen-Rekonstruktion                                  | 83.89.16↔ | S Plst Op an d Fsz, Vrl, Vrk u Dpp e Fsz, Unt Extrm   |
| 83.87.00↔ | Sonstige plastische Operationen am Muskel, n.n.bez.              | 83.89.19↔ | S Plst Op an d Fsz, Vrl, Vrk u Dpp e Fsz, And Lk  |
| 83.87.10↔ | Sonstige plastische Op a M, Mplastik, Kopf und Ha                | 83.89.20↔ | S Plst Op an d Fsz, Dckng e Df an e Fsz, Kpf u H  |
| 83.87.11↔ | Sonstige Plast Op a M, Mplastik, Schulter und Axilla             | 83.89.21↔ | S Plst Op an d Fsz, Dckng e Df an e Fsz, Schl u Axill   |
| 83.87.12↔ | Sonstige plastische Op a M, Mplastik, Oba und Ellb               | 83.89.22↔ | S Plst Op an d Fsz, Dckng e Df an e Fsz, Ob u Ellb  |
| 83.87.13↔ | Sonstige plastische Op a M, Mplastik, Unterarm                   | 83.89.23↔ | So Plast Op an d Fasz, Deckung e Def an e Fasz, Unta  |
| 83.87.14↔ | Sonstige Plast Op a M, MPlast, Bruw, Bauch und Rücken            | 83.89.24↔ | S Plst Op an d Fsz, Dckng e Df an e Fsz, Brw, Bauch u Rückn   |
| 83.87.15↔ | So Plast Op a M, MPlast, Leist und Genreg und Gesäß              | 83.89.25↔ | S Plst Op an d Fsz, Dckng e Df an e Fsz, Leist u Gnrg u Gsäß  |
| 83.87.16↔ | Sonstige plastische Op a M, Mplastik, Untere Extrem              | 83.89.26↔ | S Plst Op an d Fsz, Dckng e Df an e Fsz, Unt Extrm  |
| 83.87.19↔ | Sonstige plastische Operationen a M, Mplastik, And Lok           | 83.89.29↔ | So Plast Op an d Fasz, Deckung e Def an e Fasz, And Lok   |
| 83.87.90↔ | Sonstige plastische Operationen am Muskel, Kopf und Hals         | 83.89.90↔ | Sonstige plastische Operationen an der Faszie, Kopf und Hals  |
| 83.87.91↔ | Sonstige plastische Operationen am Muskel, Schulter und Axilla   | 83.89.91↔ | Sonstige plastische Op an d Fasz, Schulter und Axilla   |
| 83.87.92↔ | Sonstige plastische Operationen a M, Oberarm und Ellb            | 83.89.92↔ | Sonstige plastische Operationen an d Fasz, Oba und Ellb   |
| 83.87.93↔ | Sonstige plastische Operationen am Muskel, Unterarm              | 83.89.93↔ | Sonstige plastische Operationen an der Faszie, Unterarm   |
| 83.87.94↔ | Sonstige plastische Op a M, Bruw, Bauch und Rücken               | 83.89.94↔ | Sonstige Plast Op an d Fasz, Bruw, Bauch und Rücken   |
| 83.87.95↔ | Sonstige plastische Op a M, Leist und Genreg und Gesäß           | 83.89.95↔ | So Plast Op an d Fasz, Leist und Genreg und Gesäß   |
| 83.87.96↔ | Sonstige plastische Operationen am Muskel, Untere Extremität     | 83.89.96↔ | Sonstige plastische Operationen an der Faszie, Untere Extremität  |
| 83.87.97↔ | Sonstige plastische Operationen am Muskel, Andere Lokalisation   | 83.89.97↔ | Sonstige plastische Operationen an d Fasz, And Lok  |
| 83.87.99↔ | Sonstige plastische Operationen am Muskel, sonstige              | 83.89.99↔ | Sonstige plastische Operationen an der Faszie, sonstige   |
| 83.88.00↔ | Sonstige plastische Operationen an der Sehne, n.n.bez.           | 83.91.00↔ | Lös von Adhäs von M, Sehne, Fasz und Bursa, n.n.bez.  |
| 83.88.10↔ | Sonstige Plast Op an d Sehne, Augm e Sehne, Kopf und Ha          | 83.91.10↔ | Lös von Adhäs von M, Sehne, Fasz und Bursa, Kopf und Ha   |
| 83.88.11↔ | So Plast Op an d Sehne, Augm e Sehne, Schult und Axilla          | 83.91.11↔ | Lös v Adhäs v M, Sehne, Fasz u Bursa, Schult u Axilla   |
| 83.88.12↔ | Sonstige Plast Op an d Sehne, Augm e Sehne, Oba und Ellb         | 83.91.12↔ | Lös von Adhäs von M, Sehne, Fasz und Bursa, Oba und Ellb  |
| 83.88.13↔ | Sonstige Plast Op an d Sehne, Augm e Sehne, Unterarm             | 83.91.13↔ | Lös von Adhäs von M, Sehne, Fasz und Bursa, Unterarm  |
| 83.88.14↔ | S Plst Op an d Shn, Agm e Shn, Brw, Bauch u Rückn                | 83.91.14↔ | Lös v Adhäs v M, Shn, Fsz u Brs, Brw, Bauch u Rückn   |
| 83.88.15↔ | S Plst Op an d Shn, Agm e Shn, Leist u Gnrg u Gsäß               | 83.91.15↔ | Lös v Adhäs v M, Shn, Fsz u Brs, Leist u Gnrg u Gsäß  |
| 83.88.16↔ | Sonstige Plast Op an d Sehne, Augm e Sehne, Untere Extrem        | 83.91.16↔ | Lös von Adhäs von M, Sehne, Fasz u Bursa, Untere Extrem   |
| 83.88.19↔ | Sonstige Plast Op an d Sehne, Augm e Sehne, And Lok              | 83.91.19↔ | Lös von Adhäs von M, Sehne, Fasz und Bursa, And Lok   |
| 83.88.20↔ | Sonstige Plast Op an d Sehne, Sehnenspl, Kopf und Ha             | 83.91.99↔ | Lös von Adhäs von M, Sehne, Fasz und Bursa, sonstige Einsetzen oder Ersetzen eines Skelettmuskelstimulators |
| 83.88.21↔ | So Plast Op an d Sehne, Sehnenspl, Schult und Axilla             | 83.92↔    | Entfernen eines Skelettmuskelstimulators  |
| 83.88.22↔ | Sonstige Plast Op an d Sehne, Sehnenspl, Oba und Ellb            | 83.99.00↔ | Andere Operationen an Muskel, Sehne, Faszie und Bursa, n.n.bez.   |
| 83.88.23↔ | Sonstige Plast Op an d Sehne, Sehnenspl, Unterarm                | 83.99.10↔ | And Op an M, Shn, Fsz u Brs, And Op an Shn, Kpf u H   |
| 83.88.24↔ | S Plst Op an d Shn, Shnrspl, Brw, Bauch u Rückn                  | 83.99.11↔ | And Op an M, Shn, Fsz u Brs, And Op an Shn, Schl u Axll   |
| 83.88.25↔ | S Plst Op an d Shn, Shnrspl, Leist u Gnrg u Gsäß                 | 83.99.12↔ | And Op an M, Shn, Fsz u Brs, And Op an Shn, Ob u Ellb   |
| 83.88.26↔ | Sonstige Plast Op an d Sehne, Sehnenspl, Untere Extrem           | 83.99.13↔ | And Op an M, Sehne, Fasz u Bursa, And Op an Sehne, Unta   |
| 83.88.29↔ | Sonstige Plast Op an d Sehne, Sehnenspl, And Lok                 | 83.99.14↔ | And Op an M, Shn, Fsz u Brs, And Op an Shn, Brw, Bauch u Rückn  |
| 83.88.30↔ | So Plast Op an d Sehne, Schaffung e Sehntxlg, Kopf u Ha          | 83.99.15↔ | And Op an M, Shn, Fsz u Brs, And Op an Shn, Leist u Gnrg u Gsäß   |
| 83.88.31↔ | S Plst Op an d Shn, Schffng e Shntxlg, Schl u Axill              | 83.99.16↔ | And Op an M, Shn, Fsz u Brs, And Op an Shn, Unt Extrm   |
| 83.88.32↔ | S Plst Op an d Shn, Schffng e Shntxlg, Ob u Ellb                 | 83.99.19↔ | And Op an M, Shn, Fsz u Brs, And Op an M, Fsz u Brs, Kpf u H  |
| 83.88.33↔ | So Plast Op an d Sehne, Schaffung e Sehntxlg, Unterarm           | 83.99.20↔ | And Op an M, Shn, Fsz u Brs, And Op an M, Fsz u Brs, Schl u Axill   |
| 83.88.34↔ | S Plst Op an d Shn, Schffng e Shntxlg, Brw, Bauch u Rückn        | 83.99.21↔ | And Op an M, Shn, Fsz u Brs, And Op an M, Fsz u Brs, Ob u Ellb  |
| 83.88.35↔ | S Plst Op an d Shn, Schffng e Shntxlg, Leist u Gnrg u Gsäß       | 83.99.22↔ | And Op an M, Shn, Fsz u Brs, And Op an M, Fsz u Brs, Unt  |
| 83.88.36↔ | S Plst Op an d Shn, Schffng e Shntxlg, Unt Extrm                 | 83.99.23↔ |   |
| 83.88.39↔ | So Plast Op an d Sehne, Schaffung e Sehntxlg, And Lok            |           |   |
| 83.88.40↔ | Sonstige Plast Op an d Sehne, Tenodese, Kopf und Ha              |           |   |
| 83.88.41↔ | So Plast Op an d Sehne, Tenodese, Schult und Axilla              |           |   |
| 83.88.42↔ | Sonstige Plast Op an d Sehne, Tenodese, Oba und Ellb             |           |   |
| 83.88.43↔ | Sonstige plastische Operationen an der Sehne, Tenodese, Unterarm |           |   |

|           |  |           |  |
|-----------|--|-----------|--|
| 83.99.24↔ | And Op an M/Shn/Fsz/Brs, And Op an M/Fsz/Brs, Brw, Bauch/Rücken  | 84.55.10↔ | Einsetzen von Knochenersatzmaterial, Skap, Klav, Rip und Sternum |
| 83.99.25↔ | And Op an M, Shn, Fsz/Brs, And Op an M, Fsz/Brs, Leist/Gnrg/Gsäß | 84.55.11↔ | Einsetzen von Knochenersatzmaterial, Humerus                     |
| 83.99.26↔ | And Op an M, Shn, Fsz u Brs, And Op an M, Fsz u Brs, Unt Extrm   | 84.55.12↔ | Einsetzen von Knochenersatzmaterial, Radius und Ulna             |
| 83.99.29↔ | And Op an M, Shn, Fsz u Brs, And Op an M, Fsz u Brs, And Lk      | 84.55.13↔ | Einsetzen von Knochenersatzmaterial, Karpalia und Metakarpalia   |
| 83.99.30↔ | Revision (ohne Ersetzen) eines Skelettmuskelstimulators          | 84.55.14↔ | Einsetzen von Knochenersatzmaterial, Phalangen der Hand          |
| 83.99.99↔ | Andere Operationen an Muskel, Sehne, Faszie und Bursa, sonstige  | 84.55.15↔ | Einsetzen von Knochenersatzmaterial, Becken                      |
| 84.00↔    | Amputation an der oberen Extremität, n.n.bez.                    | 84.55.16↔ | Einsetzen von Knochenersatzmaterial, Femur                       |
| 84.01↔    | Amput und Exartikulat an e Fing (ausgen am Daum)                 | 84.55.17↔ | Einsetzen von Knochenersatzmaterial, Patella                     |
| 84.02↔    | Amputation und Exartikulation am Daumen                          | 84.55.18↔ | Einsetzen von Knochenersatzmaterial, Tibia                       |
| 84.03.00↔ | Hand-Amputation, n.n.bez.  | 84.55.19↔ | Einsetzen von Knochenersatzmaterial, Fibula                      |
| 84.03.10↔ | HandAmput, Komplette HandAmput an Handwur o Mitthand             | 84.55.20↔ | Einsetzen von Knochenersatzmaterial, Tarsalia und Metatarsalia   |
| 84.03.99↔ | Hand-Amputation, sonstige  | 84.55.21↔ | Einsetzen von Knochenersatzmaterial, Phalangen des Fußes         |
| 84.04↔    | Handgelenks-Exartikulation                                       | 84.55.29↔ | Einsetzen von Knochenersatzmaterial, Andere Lokalisation         |
| 84.05↔    | Vorderarm-Amputation   | 84.55.30↔ | Enstz v Knchrsmt, Implnt, Rv o Wchs e Knchnteilstz               |
| 84.06↔    | Ellbogen-Exartikulation  | 84.55.99↔ | Einsetzen von Knochenersatzmaterial, sonstige                    |
| 84.07↔    | Oberarm-Amputation   | 84.56↔    | Einsetzen von Spacer (Zement)                                    |
| 84.08↔    | Schultergelenk-Exartikulation                                    | 84.57↔    | Entfernen von Spacer (Zement)                                    |
| 84.09↔    | Interthorakoskapuläre Amputation                                 | 84.59↔    | Einsetzen von sonstiger vertebralen Vorrichtung                  |
| 84.10↔    | Amputation der unteren Extremität, n.n.bez.                      | 84.60↔    | Einsetzen von Diskusprothese, nicht näher bezeichnet             |
| 84.11↔    | Zehenamputation  | 84.61↔    | Einsetzen von partieller Diskusprothese, zervikal                |
| 84.12↔    | Amputation durch Fuss  | 84.62↔    | Einsetzen von totaler Diskusprothese, zervikal                   |
| 84.13↔    | Exartikulation im Sprunggelenk                                   | 84.63↔    | Einsetzen von Diskusprothese, thorakal                           |
| 84.14↔    | Transmalleoläre Amputation im Sprunggelenk                       | 84.64↔    | Einsetzen von partieller Diskusprothese, lumbosakral             |
| 84.15↔    | Sonstige Unterschenkel-Amputation                                | 84.65↔    | Einsetzen von totaler Diskusprothese, lumbosakral                |
| 84.16↔    | Knie-Exartikulation  | 84.66.00↔ | Rev o Ersetz von künstl Diskproth, zervikal, n.n.bez.            |
| 84.17↔    | Oberschenkel-Amputation  | 84.66.10↔ | Ersetzen von künstlicher Diskusprothese, zervikal                |
| 84.18↔    | Hüft-Exartikulation  | 84.66.20↔ | Revision von künstlicher Diskusprothese, zervikal                |
| 84.19↔    | Abdominopelvine Amputation                                       | 84.66.99↔ | Rev o Ersetz von künstl Diskproth, zervikal, sonstige            |
| 84.21↔    | Daumen-Replantation  | 84.67↔    | Revision oder Ersetzen von künstlicher Diskusprothese, thorakal  |
| 84.22↔    | Finger-Replantation (ausser Daumen)                              | 84.68.00↔ | Rev o Ersetz von künstl Diskproth, lumbosakr, n.n.bez.           |
| 84.23.00↔ | Replantation von Vorderarm, Handgelenk oder Hand, n.n.bez.       | 84.68.10↔ | Ersetzen von künstlicher Diskusprothese, lumbosakral             |
| 84.23.10↔ | Repl von Vorderarm, Hdgel o Hand, Repl von Vorderarm             | 84.68.20↔ | Revision von künstlicher Diskusprothese, lumbosakral             |
| 84.23.11↔ | Repl von Vorderarm, Hdgel o Hand, Repl von Hdgel o Hand          | 84.68.99↔ | Rev o Ersetz von künstl Diskproth, lumbosakr, sonstige           |
| 84.23.99↔ | Replantation von Vorderarm, Handgelenk oder Hand, sonstige       | 84.69.00↔ | Revision oder Ersetzen von künstlicher Diskusprothese, n.n.bez.  |
| 84.24↔    | Oberarm-Replantation   | 84.69.10↔ | Ersetzen von künstlicher Diskusprothese                          |
| 84.25↔    | Zehen-Replantation   | 84.69.20↔ | Revision von künstlicher Diskusprothese                          |
| 84.26↔    | Fuss-Replantation  | 84.69.99↔ | Revision oder Ersetzen von künstlicher Diskusprothese, sonstige  |
| 84.27.00↔ | Replantation von Unterschenkel oder Sprunggelenk, n.n.bez.       | 84.71↔    | Anlegen einer externen Fixationsvorrichtung, eindimensional      |
| 84.27.10↔ | Repl von Us o Sg, Repl vom Us i Kniebereich                      | 84.72↔    | Anlegen einer externen Fixationsvorrichtung, Ringsystem          |
| 84.27.99↔ | Replantation von Unterschenkel oder Sprunggelenk, sonstige       | 84.73↔    | Anlegen einer gemischten Vorrichtung                             |
| 84.28↔    | Oberschenkel-Replantation  | 84.81.00↔ | Revision von interspinösen Implantaten, n.n.bez.                 |
| 84.29.00↔ | Sonstige Replantation, n.n.bez.                                  | 84.81.20↔ | Revision von interspinösen Implantaten                           |
| 84.29.10↔ | Sonstige Replantation, Obere Extremität                          | 84.81.99↔ | Revision von interspinösen Implantaten, sonstige                 |
| 84.29.20↔ | Sonstige Replantation, Untere Extremität                         | 84.82↔    | Eins od Ersetz v Vorricht z dyn Stab m Pedikelschr               |
| 84.29.99↔ | Sonstige Replantation, sonstige                                  | 84.83↔    | Revision v Vorricht z dyn Stab m Pedikelschr                     |
| 84.3x.00↔ | Revision eines Amputationsstumpfes, n.n.bez.                     | 84.84↔    | Einsetzen oder Ersetzen von Facetten-gelenksprothesen            |
| 84.3x.10↔ | Revision eines Amputationsstumpfes, Schulter- und Oberarmregion  | 84.85↔    | Revision von Facettengelenksprothesen                            |
| 84.3x.11↔ | Revision eines Amputationsstumpfes, Unterarmregion               | 84.91↔    | Amputation, n.n.bez.   |
| 84.3x.12↔ | Revision eines Amputationsstumpfes, Handregion                   | 84.99.00↔ | Sonstige Operationen am Bewegungsapparat, n.n.bez.               |
| 84.3x.13↔ | Revision eines Amputationsstumpfes, Untere Extremität            | 84.99.10↔ | Sonstige Op a Bewapp, Sonstige Op an d Hand                      |
| 84.3x.19↔ | Revision eines Amputationsstumpfes, Andere Lokalisation          | 84.99.11↔ | So Op a Bewapp, So Op b kong Anom d sonstigen ob Extrem          |
| 84.3x.99↔ | Revision eines Amputationsstumpfes, sonstige                     | 84.99.12↔ | So Op a Bewapp, Op b and kong Anom d sonst unt Extrem            |
| 84.44↔    | Implantation einer prothetischen Vorrichtung am Arm              | 84.99.13↔ | Sonstige Op a Bewapp, Op b and kong Anom d Fusses                |
| 84.51.00↔ | Einsetzen von interkorporellen Implantaten, n.n.bez.             | 84.99.14↔ | Sonstige Operationen am Bewegungsapparat, Borggreve-Plastik      |
| 84.51.10↔ | Einsetzen von interkorporellen Cages, 1 Segment                  | 84.99.20↔ | S Op a Bwpp, Implnt, Rv o Wchs e Knchnteilstz                    |
| 84.51.11↔ | Einsetzen von interkorporellen Cages, 2 Segmente                 | 84.99.99↔ | Sonstige Operationen am Bewegungsapparat, sonstige               |
| 84.51.12↔ | Einsetzen von interkorporellen Cages, 3 Segmente                 | 85.0x.00↔ | Inzision an der Mamma, n.n.bez.                                  |
| 84.51.13↔ | Einsetzen von interkorporellen Cages, 4 oder mehr Segmente       | 85.0x.10↔ | Inzis an d Mamma mit Durchtr d Kapsel b Mammoprothese            |
| 84.51.99↔ | Einsetzen von interkorporellen Implantaten, sonstige             | 85.0x.11↔ | Inzision an der Mamma, ohne weitere Massnahmen                   |
| 84.53.00↔ | Implnt v int Verlängvrr d Extrm m knt Trkt, n.n.bez.             | 85.0x.99↔ | Inzision an der Mamma, mit sonstigen weiteren Massnahmen         |
| 84.53.10↔ | Imp int Vrivr d Extrm m knt Trkt, ImplntN mtr int VrI/Kntrnspsys | 85.12↔    | Offene Biopsie an der Mamma                                      |
| 84.53.11↔ | Imp int Vlvr d Extrm m knt Trkt, Imp mtr int VrI/Kntrnspsys      | 85.20↔    | Exzision oder Destruktion von Mammagewebe, n.n.bez.              |
| 84.53.99↔ | Implant v int Verlängvorr d Extrem m kinet Trakt, So             | 85.21.00↔ | Lokale Exzision einer Läsion an der Mamma, n.n.bez.              |
| 84.54↔    | Implant von sonst internen VerlängVorr der Extrem                | 85.21.10↔ | Lok Exz e Läs an d Mamma, ohne axilläre Lymphpekt                |
| 84.55.00↔ | Einsetzen von Knochenersatzmaterial, n.n.bez.                    | 85.21.11↔ | Lok Exz e Läs an d Mamma, mit axillärer Lymphpekt                |
|           |  | 85.21.99↔ | Lokale Exzision einer Läsion an der Mamma, Sonstige              |
|           |  | 85.22.00↔ | Quadrantenresektion der Mamma, n.n.bez.                          |

|           |  |           |   |
|-----------|--|-----------|---|
| 85.22.10↔ | Quadrantenresektion der Mamma, ohne axilläre Lymphadenektomie    | 86.4x.10↔ | Radikale Exz e Hautläs a Kopf mit histgr Kontrolle              |
| 85.22.11↔ | Quadrantenresektion der Mamma, mit axillärer Lymphadenektomie    | 86.4x.11↔ | Radikale Exz e Hautläs d Halses mit histgr Kontrolle            |
| 85.22.99↔ | Quadrantenresektion der Mamma, Sonstige                          | 86.4x.13↔ | Rad Exz e Hautläs an Unterarm und Hand m histgr Kontr           |
| 85.23.00↔ | Subtotale Mastektomie, n.n.bez.                                  | 86.4x.17↔ | Rd Exz e Hautläs an Leist u Gnrg u Gsäß m hstgr Kntr            |
| 85.23.10↔ | Subtotale Mastektomie, ohne axilläre Lymphadenektomie            | 86.4x.18↔ | Radikale Exz e Hautläs d unteren Extrem m histgr Kontr          |
| 85.23.11↔ | Subtotale Mastektomie, mit axillärer Lymphadenektomie            | 86.4x.19↔ | Radikale Exz e Hautläs and Lok mit histgr Kontr                 |
| 85.23.12↔ | Subtotale Mastekt b Gynäkomastie, oh axilläre Lymphekt           | 86.4x.20↔ | Rad Exz e Hautläs a Kopf m Tx o Transp von Haut                 |
| 85.23.13↔ | Subtotale Mastekt b Gynäkomastie, m axillärer Lymphekt           | 86.4x.21↔ | Rad Exz e Hautläs d Halses m Tx o Transp von Haut               |
| 85.23.99↔ | Subtotale Mastektomie, sonstige                                  | 86.4x.22↔ | Rd Exz e Hautläs an Schl t u Axll m Tx o Trnsp v Haut           |
| 85.24↔    | Exzision von ektopischem Mammagewebe                             | 86.4x.23↔ | Rad Exz e Hautläs an Oba u Ellb m Tx o Transp von Haut          |
| 85.25↔    | Exzision einer Brustwarze  | 86.4x.24↔ | Rad Exz e Hautläs d Unterarmes m Tx o Transp von Haut           |
| 85.31↔    | Einseitige Mammareduktionsplastik                                | 86.4x.25↔ | Rad Exz e Hautläs d Hand m Tx o Transp von Haut                 |
| 85.32↔    | Beidseitige Mammareduktionsplastik                               | 86.4x.26↔ | Rad Exz e Hautläs an Bruw u Rücken m Tx o Transp v Haut         |
| 85.33↔    | Einseitige subkutane Mastekt mit glz ProthImplant                | 86.4x.27↔ | Rad Exz e Hautläs an d Bauchreg m Tx o Transp von Haut          |
| 85.34↔    | Sonstige einseitige subkutane Mastektomie                        | 86.4x.28↔ | Rad Exz e Hautläs d Leist u Genreg m Tx o Transp v Haut         |
| 85.35↔    | Beidseitige subkutane Mastekt mit glz ProthImplant               | 86.4x.29↔ | Rad Exz e Hautläs and Lok m Tx o Transp von Haut                |
| 85.36↔    | Sonstige beidseitige subkutane Mastektomie                       | 86.4x.2a↔ | Rad Exz e Hautläs a Gesäß m Tx o Transp von Haut                |
| 85.41↔    | Einseitige einfache Mastektomie                                  | 86.4x.2b↔ | Rad Exz e Hautläs d unt Extrem m Tx o Transp von Haut           |
| 85.42↔    | Beidseitige einfache Mastektomie                                 | 86.4x.30↔ | Mkrg Chr a Schnllschntt (Mhs' Mcrgprhc Srgr)                    |
| 85.43↔    | Einseitige modifizierte radikale Mastektomie                     | 86.4x.31↔ | Mkrg Chr a Prrfnsschntt (3DHstgjie n Tübngr Mthd)               |
| 85.44↔    | Beidseitige modifizierte radikale Mastektomie                    | 86.4x.99↔ | Radikale Exzision einer Hautläsion, sonstige                    |
| 85.45.00↔ | Einseitige radikale Mastektomie, n.n.bez.                        | 86.60↔    | Freies Hauttransplantat, n.n.bez.                               |
| 85.45.10↔ | Ens Rd Mstkt oh Brstwndteilsrktion, oh Lymphkt                   | 86.61.00↔ | Vollhauttransplantat an die Hand, n.n.bez.                      |
| 85.45.11↔ | Eins Rad Mastekt m Brustwandteilresektion, oh Lymphekt           | 86.61.10↔ | Kleinflächiges Vollhauttransplantat an die Hand                 |
| 85.45.12↔ | Eins Rad Mastekt oh Brustwandteilresektion, m Lymphekt           | 86.61.20↔ | Großflächiges Vollhauttransplantat an die Hand                  |
| 85.45.13↔ | Eins Rad Mastekt m Brustwandteilresektion, m Lymphekt            | 86.61.99↔ | Vollhauttransplantat an die Hand, sonstige                      |
| 85.45.99↔ | Einseitige radikale Mastektomie, sonstige                        | 86.62.00↔ | Sonstiges Hauttransplantat an die Hand, n.n.bez.                |
| 85.46↔    | Beidseitige radikale Mastektomie                                 | 86.62.10↔ | Kleinflächiges Spalthauttransplantat an die Hand                |
| 85.47↔    | Einseitige erweiterte radikale Mastektomie                       | 86.62.20↔ | Großflächiges Spalthauttransplantat an die Hand                 |
| 85.48↔    | Beidseitige erweiterte radikale Mastektomie                      | 86.62.99↔ | Sonstiges Hauttransplantat an die Hand, sonstiges               |
| 85.50↔    | Augmentationsmammoplastik, n.n.bez.                              | 86.63.00↔ | Vollhauttransplantat an andere Lokalisationen, n.n.bez.         |
| 85.51↔    | Einseitige intramammäre Injektion zur Augmentation               | 86.63.10↔ | Kleinfl VollhautTx an D Kopf (auss Lip und Mund)                |
| 85.52↔    | Beidseitige intramammäre Injektion zur Augmentation              | 86.63.11↔ | Kleinflächiges Vollhauttransplantat an den Hals                 |
| 85.53.00↔ | Einseitige Prothesenimplantation an der Mamma, n.n.bez.          | 86.63.12↔ | Kleinflächiges Vollhauttransplantat an Schulter und Oberarm     |
| 85.53.10↔ | Einseitige Prothesenimplantation an der Mamma, nach Mastektomie  | 86.63.13↔ | Kleinflächiges Vollhauttransplantat an den Unterarm             |
| 85.53.99↔ | Einseitige Prothesenimplantation an der Mamma, sonstige          | 86.63.15↔ | Kleinfl Vollhauttransplantat an Bruw, Bauch und Rücken          |
| 85.54.00↔ | Beidseitige Prothesenimplantation an der Mamma, n.n.bez.         | 86.63.16↔ | Kleinfl Vollhauttransplantat an d Leisten und Genreg            |
| 85.54.10↔ | Beidseitige Prothesenimplantation an der Mamma, nach Mastektomie | 86.63.17↔ | Kleinflächiges Vollhauttransplantat an das Gesäß                |
| 85.54.99↔ | Beidseitige Prothesenimplantation an der Mamma, sonstige         | 86.63.18↔ | Kleinfl Vollhauttransplantat an Os und Unterschenkel            |
| 85.6↔     | Mastopexie   | 86.63.19↔ | Kleinflächiges Vollhauttransplantat an andere Lokalisation      |
| 85.7↔     | Totale plastische Rekonstruktion der Mamma                       | 86.63.1a↔ | Kleinflächiges Vollhauttransplantat an den Fuß                  |
| 85.82↔    | Spalthauttransplantat an die Mamma                               | 86.63.20↔ | Grofl VollhautTx an D Kopf (auss Lip und Mund)                  |
| 85.83↔    | Vollhauttransplantat an die Mamma                                | 86.63.21↔ | Großflächiges Vollhauttransplantat an den Hals                  |
| 85.84↔    | Mammarekonstruktion mit gestieltem Hautlappen                    | 86.63.22↔ | Großflächiges Vollhauttransplantat an Schulter und Oberarm      |
| 85.85↔    | Mammarekonstruktion mit gestielten Muskelhautlappen              | 86.63.23↔ | Großflächiges Vollhauttransplantat an den Unterarm              |
| 85.86↔    | Transplantation einer Brustwarze                                 | 86.63.25↔ | Grofl Vollhauttransplantat an Bruw, Bauch und Rücken            |
| 85.87.00↔ | Sonstige Operation an der Brustwarze, n.n.bez.                   | 86.63.26↔ | Grofl Vollhauttransplantat an d Leisten und Genreg              |
| 85.87.10↔ | Naht an der Brustwarze (nach Verletzung)                         | 86.63.27↔ | Großflächiges Vollhauttransplantat an das Gesäß                 |
| 85.87.11↔ | Plastische Rekonstruktion d Brustwarz d Hauttx                   | 86.63.28↔ | Grofl Vollhauttransplantat an Os und Unterschenkel              |
| 85.87.12↔ | Plastische Rekonstruktion der Brustwarze durch Tätowierung       | 86.63.29↔ | Großflächiges Vollhauttransplantat an andere Lokalisation       |
| 85.87.13↔ | Chirurgische Eversion einer invertierten Brustwarze              | 86.63.2a↔ | Großflächiges Vollhauttransplantat an den Fuß                   |
| 85.87.14↔ | Plastische Rekonstruktion eines Warzenhofes (durch Tätowierung)  | 86.63.99↔ | Vollhauttransplantat an andere Lokalisation, sonstige           |
| 85.87.99↔ | Sonstige Operation an der Brustwarze, sonstige                   | 86.69.00↔ | Sonstige Hauttransplantation an andere Lokalisationen, n.n.bez. |
| 85.89.00↔ | Sonstige Mammoplastik, n.n.bez.                                  | 86.69.10↔ | Klfl Spalthauttx an D Kopf (auss Lip und Mund)                  |
| 85.89.10↔ | Mammoplastik mit freiem Haut-Muskel-Transplantat                 | 86.69.11↔ | Kleinflächige Spalthauttransplantation an den Hals              |
| 85.89.11↔ | Mammopl m gestielt HautMTx (myokut Lp), oh Prothimpl             | 86.69.12↔ | Kleinflächige Spalthauttransplantation an Schulter und Oberarm  |
| 85.89.12↔ | Mammopl m gestielt HautMTx (myokut Lp), m Prothimpl              | 86.69.13↔ | Kleinflächige Spalthauttransplantation an den Unterarm          |
| 85.89.13↔ | Mammoplastik mit Omentumlappen                                   | 86.69.14↔ | Kleinflächige Spalthauttransplantation an die Hand              |
| 85.89.99↔ | Sonstige Mammoplastik, sonstige                                  | 86.69.15↔ | Kleinflächige Spalthauttransplantation an Brustwand und Rücken  |
| 85.93↔    | Revision eines Mammaimplantats                                   | 86.69.16↔ | Kleinflächige Spalthauttransplantation an der Bauchregion       |
| 85.94↔    | Entfernen eines Mammaimplantats                                  | 86.69.17↔ | Klfl Spalthauttransplantation an d Leisten und Genreg           |
| 85.95↔    | Einsetzen eines Gewebeexpanders in die Mamma                     | 86.69.18↔ | Klfl Spalthauttransplantation an Os und Unterschenkel           |
| 86.21↔    | Exzision von Pilonidalzyste oder Sinus pilonidalis               | 86.69.19↔ | Kleinflächige Spalthauttransplantation an andere Lokalisation   |
| 86.27↔    | Débridement an Nagel, Nagelbett oder Nagelfalz                   | 86.69.1a↔ | Kleinflächige Spalthauttransplantation an den Fuß               |
| 86.4x.00↔ | Radikale Exzision einer Hautläsion, n.n.bez.                     | 86.69.20↔ | Grofl Spalthauttx an D Kopf (auss Lip und Mund)                 |
|           |  | 86.69.21↔ | Großflächige Spalthauttransplantation an den Hals               |
|           |  | 86.69.22↔ | Großflächige Spalthauttransplantation an Schulter und Oberarm   |
|           |  | 86.69.23↔ | Großflächige Spalthauttransplantation an den Unterarm           |
|           |  | 86.69.24↔ | Großflächige Spalthauttransplantation an die Hand               |

|           |   |           |  |
|-----------|---|-----------|--|
| 86.69.25↔ | Großflächige Spalthauttransplantation an Brustwand und Rücken   | 86.74.44↔ | Kleinflächige Insellappenplastik an Brustwand und Rücken         |
| 86.69.26↔ | Großflächige Spalthauttransplantation an die Bauchregion        | 86.74.45↔ | Kleinflächige Insellappenplastik an der Bauchregion              |
| 86.69.27↔ | Groß Spalthauttransplantation an d Leisten und Genreg           | 86.74.46↔ | Kleinflächige Insellappl an d Leisten und Genreg                 |
| 86.69.28↔ | Großflächige Spalthauttransplantation an das Gesäß              | 86.74.47↔ | Kleinflächige Insellappenplastik am Gesäß                        |
| 86.69.29↔ | Großflächige Spalthauttransplantation an andere Lokalisation    | 86.74.48↔ | Klfl Insellappl an Oberschenkel und Unterschenkel                |
| 86.69.2a↔ | Groß Spalthauttransplantation an Os und Unterschenkel           | 86.74.49↔ | Kleinflächige Insellappenplastik, an andere Lokalisationen       |
| 86.69.2b↔ | Großflächige Spalthauttransplantation an den Fuß                | 86.74.4a↔ | Kleinflächige Insellappenplastik am Fuß                          |
| 86.69.99↔ | Sonstige Hauttransplantation an andere Lokalisationen, sonstige | 86.74.50↔ | Kleinflächige Z-Plastik am Kopf (außer Lippe und Mund)           |
| 86.70↔    | Gestielte oder freie Lappen, n.n.bez.                           | 86.74.51↔ | Kleinflächige Z-Plastik am Hals                                  |
| 86.71↔    | Harauspräp und Vorbereit von gestielt oder fr Lp                | 86.74.52↔ | Kleinflächige Z-Plastik an Schulter und Oberarm                  |
| 86.72↔    | Verschiebung eines gestielten Lappens                           | 86.74.53↔ | Kleinflächige Z-Plastik am Unterarm                              |
| 86.73.00↔ | Anbr von gestieltem oder fr Lappen an d Hand, n.n.bez.          | 86.74.54↔ | Kleinflächige Z-Plastik an Brustwand und Rücken                  |
| 86.73.10↔ | Kleinflächige Dehnungsplastik an die Hand                       | 86.74.55↔ | Kleinflächige Z-Plastik an der Bauchregion                       |
| 86.73.11↔ | Kleinflächige Verschiebe-Rotationsplastik an die Hand           | 86.74.56↔ | Kleinflächige Z-Plastik an der Leisten- und Genitalregion        |
| 86.73.12↔ | Kleinflächige Transpositionsplastik an die Hand                 | 86.74.57↔ | Kleinflächige Z-Plastik am Gesäß                                 |
| 86.73.13↔ | Kleinflächige Insellappenplastik an die Hand                    | 86.74.58↔ | Kleinflächige Z-Plastik an Oberschenkel und Unterschenkel        |
| 86.73.14↔ | Kleinflächige Z-Plastik an die Hand                             | 86.74.59↔ | Kleinflächige Z-Plastik, an andere Lokalisationen                |
| 86.73.20↔ | Großflächige Dehnungsplastik an die Hand                        | 86.74.5a↔ | Kleinflächige Z-Plastik am Fuß                                   |
| 86.73.21↔ | Großflächige Verschiebe-Rotationsplastik an die Hand            | 86.74.99↔ | Anbr von gestielt oder fr Lappen an And Lok, sonstige            |
| 86.73.22↔ | Großflächige Transpositionsplastik an die Hand                  | 86.75.00↔ | Revision von gestieltem oder freiem Lappen, n.n.bez.             |
| 86.73.23↔ | Großflächige Insellappenplastik an die Hand                     | 86.75.10↔ | Revision von gestielt o fr Lp o fr Hauttx d Kopfes               |
| 86.73.24↔ | Großflächige Z-Plastik an die Hand                              | 86.75.11↔ | Revision von gestielt o fr Lp o fr Hauttx d Halses               |
| 86.73.29↔ | Sonstige lokale Lappenplastik an die Hand                       | 86.75.12↔ | Rev von gestielt o fr Lp o fr Hauttx von Schult und Oba          |
| 86.73.30↔ | Anbr von fr Lappen mit mikrovasculärer Anast an d Hand          | 86.75.13↔ | Revision von gestielt o fr Lp o fr Hauttx d Unterarmes           |
| 86.73.40↔ | Anbr von gestielt regionalem o gestielt Fernl an d Hand         | 86.75.14↔ | Revision von gestielt oder fr Lp oder fr Hauttx d Hand           |
| 86.73.80↔ | Kombinierte plastische Eingriffe an Haut und Unterhaut der Hand | 86.75.15↔ | Rev von gestielt o fr Lp o fr Hauttx d Bruw und Rücken           |
| 86.73.99↔ | Anbr von gestielten oder fr Lappen an d Hand, sonstige          | 86.75.16↔ | Revision von gestielt o fr Lp o fr Hauttx d Bauchreg             |
| 86.74.00↔ | Anbr von gestielt oder fr Lappen an And Lok, n.n.bez.           | 86.75.17↔ | Rev von gestielt o fr Lp o fr Hauttx d unteren Extrem            |
| 86.74.10↔ | Kleinflächige Dehnungsplastik am Kopf (außer Lippe und Mund)    | 86.75.19↔ | Revision von gestielt oder fr Lp oder fr Hauttx and Lok          |
| 86.74.11↔ | Kleinflächige Dehnungsplastik am Hals                           | 86.75.99↔ | Revision von gestieltem oder freiem Lappen, sonstige             |
| 86.74.12↔ | Kleinflächige Dehnungsplastik an Schulter und Oberarm           | 86.76.00↔ | Anbr von gestielt o fr Lp an And Lok, GroFl, n.n.bez.            |
| 86.74.13↔ | Kleinflächige Dehnungsplastik am Unterarm                       | 86.76.10↔ | Großflächige Dehnungsplastik am Kopf (außer Lippe und Mund)      |
| 86.74.14↔ | Kleinflächige Dehnungsplastik an Brustwand und Rücken           | 86.76.11↔ | Großflächige Dehnungsplastik am Hals                             |
| 86.74.15↔ | Kleinflächige Dehnungsplastik an der Bauchregion                | 86.76.12↔ | Großflächige Dehnungsplastik an Schulter und Oberarm             |
| 86.74.16↔ | Kleinflächige Dehnungsplastik an der Leisten- und Genitalregion | 86.76.13↔ | Großflächige Dehnungsplastik am Unterarm                         |
| 86.74.17↔ | Kleinflächige Dehnungsplastik am Gesäß                          | 86.76.14↔ | Großflächige Dehnungsplastik an Brustwand und Rücken             |
| 86.74.18↔ | Kleinflächige Dehnungsplastik an Oberschenkel und Unterschenkel | 86.76.15↔ | Großflächige Dehnungsplastik an der Bauchregion                  |
| 86.74.19↔ | Kleinflächige Dehnungsplastik, an andere Lokalisationen         | 86.76.16↔ | Großflächige Dehnungsplastik an der Leisten- und Genitalregion   |
| 86.74.1a↔ | Kleinflächige Dehnungsplastik am Fuß                            | 86.76.17↔ | Großflächige Dehnungsplastik am Gesäß                            |
| 86.74.20↔ | Klfl VerschiebeRotationspl a Kopf (auss Lip und Mund)           | 86.76.19↔ | Großflächige Dehnungsplastik, an andere Lokalisationen           |
| 86.74.21↔ | Kleinflächige Verschiebe-Rotationsplastik am Hals               | 86.76.1a↔ | Großflächige Dehnungsplastik an Oberschenkel und Unterschenkel   |
| 86.74.22↔ | Klfl VerschiebeRotationsplastik an Schulter und Oba             | 86.76.1b↔ | Großflächige Dehnungsplastik am Fuß                              |
| 86.74.23↔ | Kleinflächige Verschiebe-Rotationsplastik am Unterarm           | 86.76.20↔ | Groß VerschiebeRotationspl a Kopf (auss Lip und Mund)            |
| 86.74.24↔ | Kleinflächige Verschiebe-Rotationsplastik an der Hand           | 86.76.21↔ | Großflächige Verschiebe-Rotationsplastik am Hals                 |
| 86.74.25↔ | Klfl VerschiebeRotationsplastik an Bruw und Rücken              | 86.76.22↔ | Großflächige Verschiebe-Rotationsplastik an Schulter und Oberarm |
| 86.74.26↔ | Kleinflächige Verschiebe-Rotationsplastik an der Bauchregion    | 86.76.23↔ | Großflächige Verschiebe-Rotationsplastik am Unterarm             |
| 86.74.27↔ | Klfl VerschiebeRotationsplastik an d Leist und Genreg           | 86.76.24↔ | Großflächige Verschiebe-Rotationsplastik an Brustwand und Rücken |
| 86.74.28↔ | Kleinflächige Verschiebe-Rotationsplastik am Gesäß              | 86.76.25↔ | Großflächige Verschiebe-Rotationsplastik an der Bauchregion      |
| 86.74.29↔ | Klfl VerschiebeRotationsplastik, an And Lokalisationen          | 86.76.26↔ | Groß VerschiebeRotationspl an d Leist und Genreg                 |
| 86.74.2a↔ | Klfl VerschiebeRotationspl an Os und Unterschenkel              | 86.76.27↔ | Großflächige Verschiebe-Rotationsplastik am Gesäß                |
| 86.74.2b↔ | Kleinflächige Verschiebe-Rotationsplastik am Fuß                | 86.76.28↔ | Groß VerschiebeRotationspl an Os und Unterschenkel               |
| 86.74.30↔ | Klfl Transpositionsplastik a Kopf (auss Lippe und Mund)         | 86.76.29↔ | Großflächige Verschiebe-Rotationsplastik an andere Lokalisation  |
| 86.74.31↔ | Kleinflächige Transpositionsplastik am Hals                     | 86.76.2a↔ | Großflächige Verschiebe-Rotationsplastik am Fuß                  |
| 86.74.32↔ | Kleinflächige Transpositionsplastik an Schulter und Oberarm     | 86.76.30↔ | Groß Transpositionsplastik a Kopf (auss Lip und Mund)            |
| 86.74.33↔ | Kleinflächige Transpositionsplastik am Unterarm                 | 86.76.31↔ | Großflächige Transpositionsplastik am Hals                       |
| 86.74.34↔ | Kleinflächige Transpositionsplastik an Brustwand und Rücken     | 86.76.32↔ | Großflächige Transpositionsplastik an Schulter und Oberarm       |
| 86.74.35↔ | Kleinflächige Transpositionsplastik an der Bauchregion          | 86.76.33↔ | Großflächige Transpositionsplastik am Unterarm                   |
| 86.74.36↔ | Klfl Transpositionsplastik an d Leisten und Genreg              | 86.76.34↔ | Großflächige Transpositionsplastik an Brustwand und Rücken       |
| 86.74.37↔ | Kleinflächige Transpositionsplastik am Gesäß                    | 86.76.35↔ | Großflächige Transpositionsplastik an der Bauchregion            |
| 86.74.38↔ | Klfl Transpositionsplastik an Os und Unterschenkel              | 86.76.36↔ | Groß Transpositionsplastik an d Leisten und Genreg               |
| 86.74.39↔ | Kleinflächige Transpositionsplastik, an andere Lokalisationen   | 86.76.37↔ | Großflächige Transpositionsplastik am Gesäß                      |
| 86.74.3a↔ | Kleinflächige Transpositionsplastik am Fuß                      | 86.76.38↔ | Groß Transpositionsplastik an Os und Unterschenkel               |
| 86.74.40↔ | Kleinflächige Insellappenplastik am Kopf (außer Lippe und Mund) | 86.76.39↔ | Großflächige Transpositionsplastik an andere Lokalisation        |
| 86.74.41↔ | Kleinflächige Insellappenplastik am Hals                        | 86.76.3a↔ | Großflächige Transpositionsplastik am Fuß                        |
| 86.74.42↔ | Kleinflächige Insellappenplastik an Schulter und Oberarm        | 86.76.40↔ | Großflächige Insellappenplastik am Kopf (außer Lippe und Mund)   |
| 86.74.43↔ | Kleinflächige Insellappenplastik am Unterarm                    |           |  |

|           |   |           |  |
|-----------|---|-----------|--|
| 86.76.41↔ | Großflächige Insellappenplastik am Hals                         | 86.78.43↔ | Anbr von sonstigem gestielten oder fr Lappen a Unterarm        |
| 86.76.42↔ | Großflächige Insellappenplastik an Schulter und Oberarm         | 86.78.44↔ | Anbr von sonstigem gestielt o fr Lp an Bruw und Rücken         |
| 86.76.43↔ | Großflächige Insellappenplastik am Unterarm                     | 86.78.45↔ | Anbr von sonstigem gestielt oder fr Lp an d Bauchreg           |
| 86.76.44↔ | Großflächige Insellappenplastik an Brustwand und Rücken         | 86.78.46↔ | Anbr von sonst gestielt o fr Lp an d Leist und Genreg          |
| 86.76.45↔ | Großflächige Insellappenplastik an der Bauchregion              | 86.78.47↔ | Anbringen von sonstigem gestielten oder freien Lappen am Gesäß |
| 86.76.46↔ | Groß Insellappenplastik an d Leisten und Genreg                 | 86.78.48↔ | Anbr von sonstigem gestielt o fr Lp an d unteren Extrem        |
| 86.76.47↔ | Großflächige Insellappenplastik am Gesäß                        | 86.78.49↔ | Anbr von sonstigem gestielt oder fr Lappen an And Lok          |
| 86.76.48↔ | Groß Insellappl an Oberschenkel und Unterschenkel               | 86.78.99↔ | Sonstige Lappenplastiken, sonstige                             |
| 86.76.49↔ | Großflächige Insellappenplastik, an andere Lokalisationen       | 86.81↔    | Straffungsoperation am Gesicht                                 |
| 86.76.4a↔ | Großflächige Insellappenplastik am Fuß                          | 86.82↔    | Rhyidektomie am Gesicht  |
| 86.76.50↔ | Großflächige Z-Plastik an der Leisten- und Genitalregion        | 86.83.00↔ | Gewebereduktionsplastik, n.n.bez.                              |
| 86.76.51↔ | Großflächige Z-Plastik am Hals                                  | 86.83.13↔ | Gewebereduktionsplastik an Unterarm                            |
| 86.76.52↔ | Großflächige Z-Plastik an Schulter und Oberarm                  | 86.83.14↔ | Gewebereduktionsplastik an Hand                                |
| 86.76.53↔ | Großflächige Z-Plastik am Unterarm                              | 86.83.15↔ | Gewebereduktionsplastik an der Bauchregion                     |
| 86.76.54↔ | Großflächige Z-Plastik an Brustwand und Rücken                  | 86.83.16↔ | Gewebereduktionsplastik an d Leist u Genreg o a Gesäß          |
| 86.76.55↔ | Großflächige Z-Plastik an der Bauchregion                       | 86.83.17↔ | Gewebereduktionsplastik an der unteren Extremität              |
| 86.76.56↔ | Großflächige Z-Plastik an der Leisten- und Genitalregion        | 86.83.19↔ | Gewebereduktionsplastik an anderer Lokalisation                |
| 86.76.57↔ | Großflächige Z-Plastik am Gesäß                                 | 86.83.99↔ | Gewebereduktionsplastik, sonstige                              |
| 86.76.58↔ | Großflächige Z-Plastik an Oberschenkel und Unterschenkel        | 86.84.00↔ | Korrektur einer Narbenkontraktur oder Bride, n.n.bez.          |
| 86.76.59↔ | Großflächige Z-Plastik an andere Lokalisationen                 | 86.84.10↔ | Korrektur einer Narbenkontraktur oder Bride am Kopf            |
| 86.76.5a↔ | Großflächige Z-Plastik am Fuß                                   | 86.84.13↔ | Korrektur einer Narbenkontraktur oder Bride an Unterarm        |
| 86.76.99↔ | Anbr von gestielt o fr Lp an And Lok, GroFl, sonstige           | 86.84.14↔ | Korrektur einer Narbenkontraktur oder Bride an der Hand        |
| 86.77.00↔ | Anbringen von sonstiger lokaler Lappenplastik, n.n.bez.         | 86.84.17↔ | Korr e Nrbnkntrkr o Brd an d Leist u Gnrg o a Gsäß             |
| 86.77.10↔ | Sonstige lokale Lappenplastik am Kopf (außer Lippe und Mund)    | 86.84.18↔ | Korr e Narbenkontraktur oder Bride an d unteren Extrem         |
| 86.77.11↔ | Sonstige lokale Lappenplastik am Hals                           | 86.84.19↔ | Korr e Narbenkontraktur oder Bride an and Lokalisation         |
| 86.77.12↔ | Sonstige lokale Lappenplastik an Schulter und Oberarm           | 86.84.99↔ | Korrektur einer Narbenkontraktur oder Bride, sonstige          |
| 86.77.13↔ | Sonstige lokale Lappenplastik am Unterarm                       | 86.85.00↔ | Korrektur einer Syndaktylie, n.n.bez.                          |
| 86.77.14↔ | Sonstige lokale Lappenplastik an Brustwand und Rücken           | 86.85.30↔ | Tr e kmpl Syndkt m Vrschpl, Kppnpl o Seitnbrk, d Hnd           |
| 86.77.15↔ | Sonstige lokale Lappenplastik an der Bauchregion                | 86.85.40↔ | Tr e kmpl Syndkt m Vrschpl, Kppnpl o Seitnbrk, d Fsss          |
| 86.77.16↔ | Sonstige lokale Lappenplastik an der Leisten- und Genitalregion | 86.85.50↔ | Res gedop Ant b Syndaktylie o Polydakt m Gelrek, d Hand        |
| 86.77.17↔ | Sonstige lokale Lappenplastik am Gesäß                          | 86.85.60↔ | Res gedop Ant b Syndakt o Polydakt m Gelrek, d Fusses          |
| 86.77.18↔ | Sonstige lokale Lappenplastik an Oberschenkel und Unterschenkel | 86.85.70↔ | Korrektur e Polysyndaktylie d Fusion gedop Ant, d Hand         |
| 86.77.19↔ | Sonstige lokale Lappenplastik, an andere Lokalisationen         | 86.85.80↔ | Korr e Polysyndaktylie d Fusion gedop Ant, d Fusses            |
| 86.77.1a↔ | Sonstige lokale Lappenplastik am Fuß                            | 86.85.99↔ | Korrektur einer Syndaktylie, sonstige                          |
| 86.77.99↔ | Anbringen von sonstiger lokaler Lappenplastik, sonstige         | 86.86↔    | Onychoplastik  |
| 86.78.00↔ | Sonstige Lappenplastiken, n.n.bez.                              | 86.88.00↔ | Sonstige (temporäre) Weichteildeckung, n.n.bez.                |
| 86.78.10↔ | Anbr v fr Lp m mikrovask Anast a Kopf (auss Lip u Mund)         | 86.88.10↔ | Klfl Weichteildeckung d kult Keratinozyten a Kopf              |
| 86.78.11↔ | Anbr von freiem Lappen mit mikrovasculärer Anast a Hals         | 86.88.11↔ | Klfl Weichteildeckung d kultivierte Keratinozyten a Ha         |
| 86.78.12↔ | Anbr von fr Lp m mikrovask Anast an Schulter und Oba            | 86.88.12↔ | Klfl Weichtd d kult Keratinozyten an Schult u Oba              |
| 86.78.13↔ | Anbr von fr Lappen mit mikrovasculärer Anast a Unterarm         | 86.88.13↔ | Klfl Weichteildeckung d kult Keratinozyten a Unterarm          |
| 86.78.14↔ | Anbr von fr Lp m mikrovask Anast an Bruw und Rücken             | 86.88.14↔ | Klfl Weichteildeckung d kult Keratinozyten an d Hand           |
| 86.78.15↔ | Anbr von fr Lp mit mikrovasculärer Anast an Bauchreg            | 86.88.15↔ | Klfl Weichtd d kult Keratinozyten a Bruw u Rücken              |
| 86.78.16↔ | Anbr von fr Lp m mikrovask Anast an d Leist und Genreg          | 86.88.16↔ | Klfl Weichtd d kult Keratinozyten an d Bauchreg                |
| 86.78.17↔ | Anbr von fr Lappen mit mikrovasculärer Anast a Gesäß            | 86.88.17↔ | Klfl Weichtd d kult Keratinozyten an d unt Extrem              |
| 86.78.18↔ | Anbr von fr Lp m mikrovask Anast an d unteren Extrem            | 86.88.19↔ | Klfl Weichteildeckung d kult Keratinozyten an and Lok          |
| 86.78.19↔ | Anbr von fr Lappen mit mikrovasculärer Anast an And Lok         | 86.88.20↔ | Klfl temp Weichteildeckung d Komb mehr Verfahren a Kopf        |
| 86.78.20↔ | Anbr v gstielt rg Lp o gstielt Fml a Kpf (auss Lp u Mnd)        | 86.88.21↔ | Klfl temp Weichteildeckung d Komb mehr Verfahren a Ha          |
| 86.78.21↔ | Anbr von gestielt regionalem Lp o gestielt Fernl a Ha           | 86.88.22↔ | Klfl temp Weichtd d Komb mehr Verf an Schult u Oba             |
| 86.78.22↔ | Anbr v gestielt reg Lp o gestielt Fernl an Schult u Oba         | 86.88.23↔ | Klfl temp Weichteildeckung d Komb mehr Verfahren a Unta        |
| 86.78.23↔ | Anbr von gestielt reg Lp o gestielt Fernl a Unterarm            | 86.88.24↔ | Klfl temp Weichteildeckung d Komb mehr Verf an d Hand          |
| 86.78.24↔ | Anbr v gstielt rg Lp o gstielt Fml an Brw u Rückn               | 86.88.25↔ | Klfl temp Weichtd d Komb mehr Verf an Bruw u Rücken            |
| 86.78.25↔ | Anbr von gestielt reg Lp o gestielt Fernl an d Bauchreg         | 86.88.26↔ | Klfl temp Weichtd d Komb mehr Verf an d Bauchreg               |
| 86.78.26↔ | Anbr v gstielt rg Lp o gstielt Fml an d Leist u Gnrg            | 86.88.27↔ | Klfl temp Weichtd d Komb mehr Verf an d unt Extrem             |
| 86.78.27↔ | Anbr von gestielt reg Lp o gestielt Fernl a Gesäß               | 86.88.29↔ | Klfl temp Weichteildeckung d Komb mehr Verf an and Lok         |
| 86.78.28↔ | Anbr v gestielt reg Lp o gestielt Fernl an d unt Extrem         | 86.88.30↔ | Grofl Weichtd d kult Keratinozyten an and Teil d Kopfes        |
| 86.78.29↔ | Anbr von gestielt reg Lp o gestielt Fernl an And Lok            | 86.88.31↔ | Grofl Weichteildeckung d kultivierte Keratinozyten a Ha        |
| 86.78.30↔ | Kmb Plst Ingr an Haut u Unth d Kpfs (auss Lp u Mnd)             | 86.88.32↔ | Grofl Weichtd d kult Keratinozyten an Schult u Oba             |
| 86.78.31↔ | Komb plastische Ingr an Haut und Unterhaut d Halses             | 86.88.33↔ | Grofl Weichteildeckung d kult Keratinozyten a Unterarm         |
| 86.78.32↔ | Komb Plast Ingr an Haut u Unterhaut von Schult u Oba            | 86.88.34↔ | Grofl Weichteildeckung d kult Keratinozyten an d Hand          |
| 86.78.33↔ | Komb Plast Ingr an Haut und Unterhaut d Unterarmes              | 86.88.35↔ | Grofl Weichtd d kult Keratinozyten an Bruw u Rücken            |
| 86.78.34↔ | Komb Plast Ingr an Haut u Unterhaut von Bruw u Rücken           | 86.88.36↔ | Grofl Weichtd d kult Keratinozyten an d Bauchreg               |
| 86.78.35↔ | Komb Plast Ingr an Haut und Unterhaut von Bauchreg              | 86.88.37↔ | Grofl Weichtd d kult Keratinozyten an d unt Extrem             |
| 86.78.36↔ | Komb Plast Ingr an Haut u Unterhaut d Leist u Genreg            | 86.88.39↔ | Grofl Weichteildeckung d kult Keratinozyten an and Lok         |
| 86.78.37↔ | Komb plastische Ingr an Haut und Unterhaut d Gesäßes            | 86.88.40↔ | Grfl tmp Weichtd d Kmb mhr Vrf an and Teil d Kpfs              |
| 86.78.38↔ | Komb Plast Ingr an Haut und Unterhaut d unteren Extrem          | 86.88.41↔ | Grofl temp Weichteildeckung d Komb mehr Verfahren a Ha         |
| 86.78.39↔ | Komb plastische Ingr an Haut und Unterhaut and Lok              | 86.88.42↔ | Grofl temp Weichtd d Komb mehr Verf an Schult u Oba            |
| 86.78.40↔ | Anbr v sonst gestielt o fr Lp a Kopf (auss Lip u Mund)          | 86.88.43↔ | Grofl temp Weichteildeckung d Komb mehr Verf an Unta           |
| 86.78.41↔ | Anbringen von sonstigem gestielten oder freien Lappen am Hals   | 86.88.44↔ | Grofl temp Weichteildeckung d Komb mehr Verf an d Hand         |
| 86.78.42↔ | Anbr von sonstigem gestielt o fr Lp an Schulter und Oba         | 86.88.45↔ | Grofl temp Weichtd d Komb mehr Verf an Bruw u Rücken           |

|           |  |           |  |
|-----------|--|-----------|--|
| 86.88.46↔ | Groß temp Weichtd d Komb mehr Verf an d Bauchreg                 | 86.96.20↔ | Ersetzen von Pulsgenerator zur Vorderwurzelstimulation           |
| 86.88.47↔ | Groß temp Weichtd d Komb mehr Verf an d unt Extremit             | 86.96.21↔ | Ersetzen von Pulsgenerator zur Vagusnervstimulation              |
| 86.88.49↔ | Groß temp Weichteildeckung d Komb mehr Verf an and Lok           | 86.96.99↔ | Einsetzen o Ersetz von sonst Pulsgenerat e Neurostim, So         |
| 86.88.50↔ | Anl o Wchs e Syst z Vkuumvrs, tief, an Knch u Gl d Extremit      | 86.97↔    | Einsetzen aufladb Neurostim, aufladb, 1L                         |
| 86.88.51↔ | Anl o Wchs e Syst z Vkuumvrs, tiefer, an Thr, Mdst u Strm        | 86.98.00↔ | Enstz o Erstz v auflb Plsgnrt e Neurstm m dpp Leit, n.n.bz.      |
| 86.88.52↔ | Anl o Wechsel e Syst zur Vakuumversiegelung, a off Abd           | 86.98.10↔ | Enstz v auflb Plsgnrt e intrkr Neurstm, Mhrksys                  |
| 86.88.53↔ | Anl o Wechsel e Syst zur Vakuumversiegelung, endorektal          | 86.98.11↔ | Einsetz v auflb Pulsgenerat e epid Neurostim, Mehrksys           |
| 86.88.59↔ | Anl o Wchs e Syst z Vkuumvrs, an Haut u Unth o snst Lk           | 86.98.12↔ | Enstz v auflb Plsgnrt e prph Neurstm, Mhrksys                    |
| 86.88.90↔ | Sonstige temporäre Weichteildeckung am Kopf                      | 86.98.20↔ | Erstz v auflb Plsgnrt e intrkr Neurstm, Mhrksys                  |
| 86.88.91↔ | Sonstige temporäre Weichteildeckung am Hals                      | 86.98.21↔ | Ersetz v auflb Pulsgenerat e epid Neurostim, Mehrksys            |
| 86.88.92↔ | Sonstige temporäre Weichteildeckung an Schulter und Oberarm      | 86.98.22↔ | Erstz v auflb Plsgnrt e prph Neurstm, Mhrksys                    |
| 86.88.93↔ | Sonstige temporäre Weichteildeckung am Unterarm                  | 86.98.99↔ | Enstz o Erstz v auflb Plsgnrt e Neurstm m dpp Leit, S            |
| 86.88.94↔ | Sonstige temporäre Weichteildeckung an der Hand                  | 92.27.00↔ | Brachytherapie Körperoberfl, so od nnbez ApplikatOrt             |
| 86.88.95↔ | Sonstige temporäre Weichteildeckung an Brustwand und Rücken      | 92.27.10↔ | Brachytherapie weibl GeschlOrgane nnbez                          |
| 86.88.96↔ | Sonstige temporäre Weichteildeckung an der Bauchregion           | 92.27.11↔ | Brachytherapie intrauterin                                       |
| 86.88.97↔ | Sonstige temporäre Weichteildeckung an der unteren Extremität    | 92.27.12↔ | Brachytherapie intravaginal                                      |
| 86.88.99↔ | Sonstige temporäre Weichteildeckung, sonstige                    | 92.27.13↔ | Brachytherapie intrauterin u intravaginal kombiniert             |
| 86.89.00↔ | Sonstige Plast Reko an Haut und Subkutangew, n.n.bz.             | 92.27.21↔ | Brachytherapie Körperoberfläche                                  |
| 86.89.10↔ | Lappenstiendurchtrennung nach Hautplastik am Kopf                | 92.27.22↔ | Brachytherapie intrakavitär                                      |
| 86.89.11↔ | Lappenstiendurchtrennung nach Hautplastik am Hals                | 92.27.23↔ | Brachytherapie intraluminal                                      |
| 86.89.12↔ | Lappenstiendurchtrennung nach Hautplastik an Schulter und Axilla | 92.27.30↔ | Brachytherapie Gefäss nnbez                                      |
| 86.89.13↔ | Lappenstidurcht nach Hautpl an Oberarm und Ellb                  | 92.27.31↔ | Brachytherapie Koronargefäss                                     |
| 86.89.14↔ | Lappenstiendurchtrennung nach Hautplastik am Unterarm            | 92.27.39↔ | Brachytherapie so Gefäss   |
| 86.89.15↔ | Lappenstiendurchtrennung nach Hautplastik an der Hand            | 92.27.70↔ | Radioaktive Moulagen, n.n.bz.                                    |
| 86.89.16↔ | Lappenstidurcht nach Hautpl an Bruw, Bauch und Rücken            | 92.27.71↔ | Konstrukt u Applikat v oberfl radioaktiven Moulagen              |
| 86.89.17↔ | Lappenstidurcht nach Hautpl an d Leisten und Genreg              | 92.27.72↔ | Konstrukt u Applikat v ni auf d KöOberfl verw Applik             |
| 86.89.18↔ | Lappenstiendurchtrennung nach Hautplastik am Gesäß               | 92.27.73↔ | Konstruktion und Applikation von Augenapplikatoren               |
| 86.89.19↔ | Lappenstidurcht nach Hautpl an and Lokalisation                  | 92.27.79↔ | Radioaktive Moulagen, sonstige                                   |
| 86.89.1a↔ | Lappenstidurcht nach Hautpl an Oberschenkel und Knie             | 92.28.00↔ | Injektion oder Instillation von Radioisotopen, n.n.bez.          |
| 86.89.1b↔ | Lappenstidurcht nach Hautpl an Unterschenkel und Fuß             | 92.28.01↔ | Instillation von offenen Radionukliden in Gelenke                |
| 86.89.80↔ | Revision einer Hautplastik am Kopf                               | 92.28.02↔ | Radiojodth bis 1,2 GBq ohne rh-TSH                               |
| 86.89.84↔ | Revision einer Hautplastik am Unterarm                           | 92.28.03↔ | Radiojodth bis 1,2 GBq mit rh-TSH                                |
| 86.89.85↔ | Revision einer Hautplastik an der Hand                           | 92.28.04↔ | Radiojodth bis 5 GBq ohne rh-TSH                                 |
| 86.89.87↔ | Revision e Hautpl an d Leisten und Genreg und a Gesäß            | 92.28.05↔ | Radiojodth bis 5 GBq mit rh-TSH                                  |
| 86.89.88↔ | Revision einer Hautplastik an der unteren Extremität             | 92.28.06↔ | Radiojodth über 5 GBq ohne rh-TSH                                |
| 86.89.89↔ | Revision einer Hautplastik an anderer Lokalisation               | 92.28.07↔ | Radiojodth über 5 GBq mit rh-TSH                                 |
| 86.89.99↔ | Sonstige Plast Reko an Haut und Subkutangew, sonstige            | 92.28.11↔ | Therapie mit offenen Radionukliden bei Knochenmetastasen         |
| 86.91↔    | Exzision von Haut zur Transplantation                            | 92.28.12↔ | Intrvnös plliatv Schmrzth m off Radion b Knchmtstsn              |
| 86.93.00↔ | Einsetzen eines Gewebeexpanders, n.n.bz.                         | 92.28.13↔ | Radiorezeptortherapie mit DOTA-konjugierten Somatostatin-Analoga |
| 86.93.10↔ | Einsetzen eines Gewebeexpanders am Kopf                          | 92.28.20↔ | Radioimmuntherapie mit 90Y-Ibritumomab-Tiuxetan, parenteral      |
| 86.93.11↔ | Einsetzen eines Gewebeexpanders am Hals                          | 92.28.21↔ | Gabe von Jod-131-MIBG (Metajodbenzylguanidin) parenteral         |
| 86.93.12↔ | Einsetzen eines Gewebeexpanders an Schulter und Oberarm          | 92.28.31↔ | Sel Intravask Radiochemoembolisation m I131Lipiodol              |
| 86.93.13↔ | Einsetzen eines Gewebeexpanders am Unterarm                      | 92.28.32↔ | SI Intrvsk Rdionkldthrpie(SIRT)Emb v Yttrium90mkrkiertn Mkrspähm |
| 86.93.14↔ | Einsetzen eines Gewebeexpanders an der Hand                      | 92.28.33↔ | Endovaskuläre Brachytherapie mit Rhenium-188                     |
| 86.93.15↔ | Einsetzen eines Gewebeexpanders an Brustwand und Rücken          | 92.29.11↔ | Interst Brachyth m Impl entf Strahl i e E, nied Dos              |
| 86.93.16↔ | Einsetzen eines Gewebeexpanders an der Bauchregion               | 92.29.12↔ | Interst Brachyth m Impl entf Strahl i e E, gep Dos               |
| 86.93.18↔ | Einsetzen eines Gewebeexpanders an der unteren Extremität        | 92.29.13↔ | Interst Brachyth m Impl entf Strahl i e E, ho Dos                |
| 86.93.99↔ | Einsetzen eines Gewebeexpanders, sonstige                        | 92.29.19↔ | Interst Brachyth m Impl entf Strahl i e E, sonst                 |
| 86.94.00↔ | Enstz/ErstzPlsgnrtNeurstm einz Leit, N spzf ob auflb, n.n.bz.    | 92.29.21↔ | Interst Brachyth m Volimpl entf Strahl i m E, nd Dos             |
| 86.94.10↔ | Enstz v Plsgnrt e intrkr Neurstm m einz Leit, N wiedrauf         | 92.29.22↔ | Interst Brachyth m Volimpl entf Strahl i m E, gp Dos             |
| 86.94.11↔ | Enstz v Plsgnrt e epd Neurstm m einz Leit, N wiedrauf            | 92.29.23↔ | Interst Brachyth m Volimpl entf Strahl i m E, ho Dos             |
| 86.94.12↔ | Enstz v Plsgnrt e prph Neurstm m einz Leit, N wiedrauf           | 92.29.29↔ | Interst Brachyth m Volimpl entf Strahl i m E, sonst              |
| 86.94.20↔ | Erstz v Plsgnrt e intrkr Neurstm m einz Leit, N wiedrauf         | 92.29.31↔ | Interst Brachyth m Volimpl entf Strahl, bis 10 Q                 |
| 86.94.21↔ | Erstz v Plsgnrt e epid Neurstm m einz Leit, N wiedrauf           | 92.29.32↔ | Interst Brachyth m Volimpl entf Strahl, m a 10 Q                 |
| 86.94.22↔ | Erstz v Plsgnrt e prph Neurstm m einz Leit, N wiedrauf           | 92.29.33↔ | Intrst Brchyth m Implnt v prmn Str, v 16 bs 20 Quelln            |
| 86.94.99↔ | Enstz/ErstzPlsgnrtNeurstm einz Leit, N spzfiert ob auflb         | 92.29.34↔ | Intrst Brchyth m Implnt v prmn Str, v 21 bs 25 Quelln            |
| 86.95.00↔ | Enstz/ErstzPlsgnrtNeurstm dpp Leit, N spzf ob auflb, n.n.bz.     | 92.29.35↔ | Intrst Brchyth m Implnt v prmn Str, v 26 bs 30 Quelln            |
| 86.95.10↔ | Enstz v Plsgnrt e intrkr Neurstm, MhrKnl Syst, N wiedrauf        | 92.29.36↔ | Intrst Brchyth m Implnt v prmn Str, v 31 bs 35 Quelln            |
| 86.95.11↔ | Enstz v Plsgnrt e epid Neurstm, MhrKnl Syst, N wiedrauf          | 92.29.37↔ | Intrst Brchyth m Implnt v prmn Str, v 36 bs 40 Quelln            |
| 86.95.12↔ | Enstz v Plsgnrt e prph Neurstm, MhrKnl Syst, N wiedrauf          | 92.29.38↔ | Intrst Brchyth m Implnt v prmn Str, v 41 bs 45 Quelln            |
| 86.95.20↔ | Erstz v Plsgnrt e intrkr Neurstm, MhrKnl Syst, N wiedrauf        | 92.29.39↔ | Intrst Brchyth m Implnt v prmn Str, v 46 bs 50 Quelln            |
| 86.95.21↔ | Erstz v Plsgnrt e epid Neurstm, MhrKnl Syst, N wiedrauf          | 92.29.3a↔ | Intrst Brchyth m Implnt v prmn Str, v 51 bs 55 Quelln            |
| 86.95.22↔ | Erstz v Plsgnrt e prph Neurstm, MhrKnl Syst, N wiedrauf          | 92.29.3b↔ | Intrst Brchyth m Implnt v prmn Str, v 56 bs 60 Quelln            |
| 86.95.99↔ | Enstz o Erstz v Plsgnrt e Neurstm m dpp Leit, N spzf ob auflb, S | 92.29.3c↔ | Intrst Brchyth m Implnt v prmn Str, v 61 bs 65 Quelln            |
| 86.96.00↔ | Enstz o Erstz v snst Plsgnrt e Neurstm, n.n.bz.                  | 92.29.3d↔ | Intrst Brchyth m Implnt v prmn Str, v 66 bs 70 Quelln            |
| 86.96.10↔ | Einsetzen von Pulsgenerator zur Vorderwurzelstimulation          | 92.29.3e↔ | Intrst Brchyth m Implnt v prmn Str, mhr als 70 Quelln            |
| 86.96.11↔ | Einsetzen von Pulsgenerator zur Vagusnervstimulation             |           |  |

**ADRG W05 Frührehabilitation bei Polytrauma mit OR-Prozedur**

Frührehabilitation und OR-Prozedur

**DRG W05Z Frührehabilitation bei Polytrauma mit OR-Prozedur****ADRG W36 Intensivmedizinische Komplexbehandlung > 1104 Aufwandspunkte bei Polytrauma**

Intensivmedizinische Komplexbehandlung &gt; 1104 Aufwandspunkte

**DRG W36Z Intensivmedizinische Komplexbehandlung > 1104 Aufwandspunkte bei Polytrauma****ADRG W40 Frührehabilitation bei Polytrauma**

Frührehabilitation

**DRG W40Z Frührehabilitation bei Polytrauma****ADRG W60 Polytrauma, verstorben < 5 Tage nach Aufnahme**

Entlassungsgrund ist gleich Verstorben und Verweildauer &lt; 5 Tage

**DRG W60Z Polytrauma, verstorben < 5 Tage nach Aufnahme****ADRG W61 Polytrauma ohne signifikante Eingriffe**

Hauptdiagnose in Tabelle W61-1

**DRG W61A Polytrauma ohne signifikante Eingriffe mit komplizierender Diagnose**

Diagnose in Tabelle W61-2

**DRG W61B Polytrauma ohne signifikante Eingriffe ohne komplizierende Diagnose****Hauptdiagnose W61-1**

|        |   |        |  |
|--------|---|--------|--|
| S00.00 | Oberfl Verletzung behaarte Kopfhaut, VerletzArt nnbez         | S00.40 | Oberflächliche Verletzung Ohr, Art Verletzung nnbez          |
| S00.01 | Schürfwunde behaarte Kopfhaut                                 | S00.41 | Oberflächliche Verletzung Ohr, Schürfwunde                   |
| S00.02 | Blasenbildung (nichtthermisch) behaarte Kopfhaut              | S00.42 | Oberflächl Verletz Ohr, Blasenbildung (nichtthermisch)       |
| S00.03 | Insektenbiß/-stich (ungiftig) behaarte Kopfhaut               | S00.43 | Oberflächl Verletz Ohr, Insektenbiß/-stich (ungiftig)        |
| S00.04 | Oberflächl Fremdkörper (Splitter) behaarte Kopfhaut           | S00.44 | Oberfl Verletz Ohr, oberfl Fremdkörper (Splitter)            |
| S00.05 | Prellung behaarte Kopfhaut                                    | S00.45 | Oberflächliche Verletzung Ohr, Prellung                      |
| S00.08 | Oberflächl Verl behaarte Kopfhaut, sonst                      | S00.48 | Oberflächliche Verletzung Ohr, sonstige                      |
| S00.1  | Prellung Augenlid und Periokularregion                        | S00.50 | Oberfl Verletzung Lippe Mundhöhle, Verletzungsart nnbez      |
| S00.20 | So oberfl Verletz Augenlid Periokularregion, VerletzArt nnbez | S00.51 | Oberfl Verletzung Lippe Mundhöhle, Schürfwunde               |
| S00.21 | Schürfwunde Augenlid Periokularregion                         | S00.52 | Oberfl Verletz Lippe Mundhöhle, Blasenbild (nichttherm)      |
| S00.22 | Blasenbildung (nichtthermisch) Augenlid Periokularregion      | S00.53 | Oberfl Verletz Lippe Mundhöhle, InsektBiß/-Stich (ungiftig)  |
| S00.23 | Insektenbiß/-stich (ungiftig) Augenlid Periokularregion       | S00.54 | Oberfl Verletz Lippe Mundhöhle, oberfl FK (Splitter)         |
| S00.24 | Oberfl Fremdkörper (Splitter) Augenlid Periokularregion       | S00.55 | Oberfl Verletzung Lippe Mundhöhle, Prellung                  |
| S00.28 | So oberfl Verletz Augenlid Periokularregion, sonstige         | S00.58 | Oberfl Verletzung Lippe Mundhöhle, sonstige                  |
| S00.30 | Oberflächliche Verletzung Nase, VerletzArt nnbez              | S00.7  | Multiple oberflächliche Verletzung Kopf                      |
| S00.31 | Schürfwunde Nase  | S00.80 | Oberflächl Verletzung sonst Teile Kopf, Verletzungsart nnbez |
| S00.32 | Blasenbildung (nichtthermisch) Nase                           | S00.81 | Oberfl Verletzung sonst Teile Kopf, Schürfwunde              |
| S00.33 | Insektenbiß/-stich (ungiftig) Nase                            | S00.82 | Oberfl Verletz so Teile Kopf, Blasenbildung (nichttherm)     |
| S00.34 | Oberflächlicher Fremdkörper (Splitter) Nase                   | S00.83 | Oberfl Verletz so Teile Kopf, Insektenbiß/-stich (ungiftig)  |
| S00.35 | Prellung Nase   | S00.84 | Oberfl Verletz so Teile Kopf, oberfl Fremdkörper (Splitter)  |
| S00.38 | Oberflächliche Verletzung Nase, sonstige                      | S00.85 | Oberflächliche Verletzung so Teile Kopf, Prellung            |

|        |  |        |   |
|--------|--|--------|---|
| S00.88 | Oberflächliche Verletzung so Teile Kopf, sonstige              | S04.0  | Sehnerv- u Sehbahnenverletzung                                |
| S00.90 | Oberfl Verletzung Kopf, Teil nnbez, Verletzungsart nnbez       | S04.1  | Verletzung Nervus oculomotorius                               |
| S00.91 | Oberfl Verletzung Kopf, Teil nnbez, Schürfwunde                | S04.2  | Verletzung Nervus trochlearis                                 |
| S00.92 | Oberfl Verletz Kopf, Teil nnbez, Blasenbildung (nichttherm)    | S04.3  | Verletzung Nervus trigeminus                                  |
| S00.93 | Oberfl Verletz Kopf, Teil nnbez, Insektenbiß/-stich (ungiftig) | S04.4  | Verletzung Nervus abducens                                    |
| S00.94 | Oberfl Verletzung Kopf, Teil nnbez, oberfl FK (Splitter)       | S04.5  | Verletzung Nervus facialis                                    |
| S00.95 | Oberflächliche Verletzung Kopf, Teil nnbez, Prellung           | S04.6  | Verletzung Nervus vestibulocochlearis                         |
| S00.98 | Oberflächliche Verletzung Kopf, Teil nnbez, sonstige           | S04.7  | Verletzung Nervus accessorius                                 |
| S01.0  | Offene Wunde behaarte Kopfhaut                                 | S04.8  | Verletzung sonstiger Hirnnerven                               |
| S01.1  | Offene Wunde Augenlid Periokularregion                         | S04.9  | Verletzung nnbez Hirnnerv                                     |
| S01.20 | Offene Wunde Nase, Teil nnbez                                  | S05.0  | Verletzung Konjunktiva u Abrasio corneae, oh Angabe FK        |
| S01.21 | Offene Wunde, äußere Haut Nase                                 | S05.1  | Prellung Augapfel u Orbitagewebe                              |
| S01.22 | Offene Wunde, Nasenlöcher                                      | S05.2  | Rißverletz/Ruptur Auge m Prolaps/Verlust intraok Gewebe       |
| S01.23 | Offene Wunde, Nasenseptum                                      | S05.3  | Rißverletz Auge ohne Prolaps/Verlust intraok Gewebe           |
| S01.29 | Offene Wunde, sonstige und mehrere Teile Nase                  | S05.4  | Penetrierende Wunde d Orbita m/oh Fremdkörper                 |
| S01.30 | Offene Wunde Ohr, Teil nnbez                                   | S05.5  | Penetrierende Wunde Augapfel m Fremdkörper                    |
| S01.31 | Offene Wunde, Ohrmuschel                                       | S05.6  | Penetrierende Wunde Augapfel oh Fremdkörper                   |
| S01.33 | Offene Wunde, Tragus   | S05.7  | Abriß Augapfel  |
| S01.34 | Offene Wunde, äußerer Gehörgang                                | S05.8  | Sonstige Verletzungen Auge u Orbita                           |
| S01.35 | Offene Wunde, Tuba auditiva                                    | S05.9  | Verletz Auge u Orbita, nnbez                                  |
| S01.36 | Offene Wunde, Gehörknöchelchen                                 | S06.1  | Traumatisches Hirnödem  |
| S01.37 | Offene Wunde, Trommelfell                                      | S06.20 | Diffuse Him- u Kleinhirnverletzung, nnbez                     |
| S01.38 | Offene Wunde, Innenohr   | S06.21 | Diffuse Hirnkontusionen                                       |
| S01.39 | Offene Wunde, sonst u mehrere Teile Ohr Gehörstrukturen        | S06.22 | Diffuse Kleinhirnkontusionen                                  |
| S01.41 | Offene Wunde, Wange  | S06.23 | Multiple intrazerebrale u zerebellare Hämatome                |
| S01.42 | Offene Wunde, Oberkieferregion                                 | S06.28 | Sonstige diffuse Hirn-/Kleinhirnverletzungen                  |
| S01.43 | Offene Wunde, Unterkieferregion                                | S06.30 | Umschriebene Hirn-/Kleinhirnverletzung, nnbez                 |
| S01.49 | Off Wund, so u mehr Teil Wange u TemporomandibRegion           | S06.31 | Umschriebene Hirnkontusion                                    |
| S01.50 | Offene Wunde, Mund, Teil nnbez                                 | S06.32 | Umschriebene Kleinhirnkontusion                               |
| S01.51 | Offene Wunde, Lippe  | S06.33 | Umschriebenes zerebrales Hämatom                              |
| S01.52 | Offene Wunde, Wangenschleimhaut                                | S06.34 | Umschriebenes zerebellares Hämatom                            |
| S01.53 | Offene Wunde, Zahnfleisch (Processus alveolaris)               | S06.38 | Sonst umschriebene Hirn-/Kleinhirnverletzungen                |
| S01.54 | Offene Wunde, Zunge u Mundboden                                | S06.4  | Epidurale Blutung   |
| S01.55 | Offene Wunde, Gaumen   | S06.5  | Traumatische subdurale Blutung                                |
| S01.59 | Offene Wunde, sonstige u mehrere Teile Lippe u Mundhöhle       | S06.6  | Traumatische subarachnoidale Blutung                          |
| S01.7  | Multiple offene Wunden Kopf                                    | S06.8  | Sonstige intrakranielle Verletzungen                          |
| S01.80 | Nnbez offene Wunde sonstiger Teile Kopf                        | S06.9  | Intrakranielle Verletzung, nnbez                              |
| S01.83 | Off Wunde (jeder Teil Kopf) m Verbind zu intrakran Verletz     | S07.0  | Zerquetschung Gesicht   |
| S01.84 | Weichteilschaden I. Gr b geschl Fraktur od Lux Kopf            | S07.1  | Zerquetschung Schädel   |
| S01.85 | Weichteilschaden II. Gr b geschl Fraktur od Lux Kopf           | S07.8  | Zerquetschung sonstiger Teile Kopf                            |
| S01.86 | Weichteilschaden III. Gr b geschl Fraktur od Lux Kopf          | S07.9  | Zerquetschung Kopf, Teil nnbez                                |
| S01.87 | Weichteilschaden I. Gr b off Fraktur od Lux Kopf               | S08.0  | Skalpierversletzung   |
| S01.88 | Weichteilschaden II. Gr b off Fraktur od Lux Kopf              | S08.1  | Traumatische Amputation Ohr                                   |
| S01.89 | Weichteilschaden III. Gr b off Fraktur od Lux Kopf             | S08.8  | Traumatische Amputation sonst Teile Kopf                      |
| S01.9  | Offene Wunde Kopf, Teil nnbez                                  | S08.9  | Traumatische Amputation nnbez Teil Kopf                       |
| S02.0  | Schädeldachfraktur   | S09.0  | Verletzung Blutgefäße Kopf, aonkl                             |
| S02.1  | Schädeldbasisfraktur   | S09.1  | Verletzung Muskeln u Sehnen Kopf                              |
| S02.2  | Nasenbeinfraktur   | S09.2  | Traumatische Trommelfellruptur                                |
| S02.3  | Fraktur Orbitaboden  | S09.7  | Multiple Verletzungen Kopf                                    |
| S02.4  | Fraktur Jochbein u Oberkiefer                                  | S09.8  | Sonstige nbez Verletzungen Kopf                               |
| S02.5  | Zahnfraktur  | S09.9  | Nnbez Verletzung Kopf   |
| S02.60 | Unterkieferfraktur, Teil nnbez                                 | S10.0  | Prellung Rachen   |
| S02.61 | Unterkieferfraktur, Processus condylaris                       | S10.10 | Sonst u nnbez oberfl Verletz Rachen: VerletzArt nnbez         |
| S02.62 | Unterkieferfraktur, Subkondylär                                | S10.11 | Sonst u nnbez oberfl Verletz Rachen: Schürfwunde              |
| S02.63 | Unterkieferfraktur, Processus coronoideus                      | S10.12 | Sonst u nnbez oberfl Verletz Rachen: Blasenb (nichttherm)     |
| S02.64 | Unterkieferfraktur, Ramus mandibulae, nnbez                    | S10.13 | So u nnbez oberfl Verletz Rach: Insektenbiß/-stich (ungiftig) |
| S02.65 | Unterkieferfraktur, Angulus mandibulae                         | S10.14 | So u nnbez oberfl Verletz Rach: Oberfl Fremdkörp (Splitter)   |
| S02.66 | Unterkieferfraktur, Symphysis mandibulae                       | S10.18 | Sonst u nnbez oberfl Verletz Rachen: Sonstige                 |
| S02.67 | Unterkieferfraktur, Pars alveolaris                            | S10.7  | Multiple oberflächliche Verletzungen des Halses               |
| S02.68 | Unterkieferfx, Corpus mandibulae, sonst u nnbez Teile          | S10.80 | Oberflächliche Verletz so Teile Hals: Verletzungsart nnbez    |
| S02.69 | Unterkieferfraktur, mehrere Teile                              | S10.81 | Oberflächliche Verletz so Teile Hals: Schürfwunde             |
| S02.7  | Multiple Frakturen Schädel- u Gesichtsschädelknochen           | S10.82 | Oberfl Verletz so Teile Hals: Blasenbildung (nichttherm)      |
| S02.8  | Frakturen sonst Schädel- u Gesichtsschädelknochen              | S10.83 | Oberfl Verletz so Teile Hals: Insektenbiß/-stich (ungiftig)   |
| S02.9  | Fraktur Schädel- u Gesichtsschädelknochen, Teil nnbez          | S10.84 | Oberfl Verletz so Teile Hals: Oberflächlicher FK (Splitter)   |
| S03.0  | Kieferluxation   | S10.85 | Oberfl Verletz so Teile Hals: Prellung                        |
| S03.1  | Luxation knorpeliges Nasenseptum                               | S10.88 | Oberfl Verletz so Teile Hals: Sonstige                        |
| S03.2  | Zahnluxation   | S10.90 | Oberfl Verletz Hals, Teil nnbez: VerletzArt nnbez             |
| S03.3  | Luxation sonst u nnbez Teile Kopf                              | S10.91 | Oberfl Verletz Hals, Teil nnbez: Schürfwunde                  |
| S03.4  | Verstauchung u Zerrung Kiefer                                  | S10.92 | Oberfl Verletz Hals, Teil nnbez: Blasenbildung (nichttherm)   |
| S03.5  | Verstauchung Zerrung Gelenke Bänder so u nnbez Teile Kopf      | S10.93 | Oberfl Verletz Hals, Teil nnbez: InsektBiß/-stich (ungiftig)  |



|        |  |        |   |
|--------|--|--------|---|
| S10.94 | Oberfl Verletz Hals, Teil nnbez: oberfl Fremdkö (Splitter) | S15.9  | Verletzung nnbez Blutgefäß in Höhe Hals                           |
| S10.95 | Oberfl Verletzung Hals, Teil nnbez: Prellung               | S16    | Verletzung von Muskeln u Sehnen in Halshöhe                       |
| S10.98 | Oberflächl Verletzung Hals, Teil nnbez: Sonstige           | S17.0  | Zerquetschung Kehlkopf u Trachea                                  |
| S11.01 | Offene Wunde: Kehlkopf                                     | S17.8  | Zerquetschung sonstiger Teile Hals                                |
| S11.02 | Offene Wunde: Trachea, Pars cervicalis                     | S17.9  | Zerquetschung Hals, Teil nnbez                                    |
| S11.1  | Offene Wunde mit Beteiligung Schilddrüse                   | S18    | Traumatische Amputation in Halshöhe                               |
| S11.21 | Offene Wunde: Rachen                                       | S19.7  | Multiple Verletzungen Hals  |
| S11.22 | Offene Wunde: Ösophagus, Pars cervicalis                   | S19.8  | Sonstige nbez Verletzungen Hals                                   |
| S11.7  | Multiple offene Wunden des Halses                          | S19.9  | Nnbez Verletzung Hals   |
| S11.80 | Nnbez offene Wunde sonstiger Teile des Halses              | S20.0  | Prellung Mamma [Brustdrüse]                                       |
| S11.84 | Weichteilschaden I. Gr b geschl Fraktur od Lux Hals        | S20.10 | So u nnbez oberfl Verletz Mamma [BrDrü]: VerletzArt nnbez         |
| S11.85 | Weichteilschaden II. Gr b geschl Fraktur od Lux Hals       | S20.11 | So u nnbez oberfl Verletz Mamma [BrDrü]: Schürfwunde              |
| S11.86 | Weichteilschaden III. Gr b geschl Fraktur od Lux d Hals    | S20.12 | So u nnbez oberfl Verletz Mamma [BrDrü]: Blasenb (n therm)        |
| S11.87 | Weichteilschaden I. Gr b off Fraktur od Lux Hals           | S20.13 | So u nnbez oberfl Verl Mamma [BrDrü]: InsBiß/-stich(ungift)       |
| S11.88 | Weichteilschaden II. Gr b off Fraktur od Lux Hals          | S20.14 | So u nnbez oberfl Verl Mamma [BrDrü]: oberfl FK (Splitter)        |
| S11.89 | Weichteilschaden III. Gr b off Fraktur od Lux Hals         | S20.18 | So u nnbez oberfl Verletz Mamma [BrDrü]: Sonstige                 |
| S11.9  | Offene Wunde Hals, Teil nnbez                              | S20.2  | Prellung Thorax   |
| S12.0  | Fraktur 1. Halswirbel                                      | S20.30 | So oberfl Verletz vordere Thoraxwand, VerletzArt nnbez            |
| S12.1  | Fraktur 2. Halswirbel                                      | S20.31 | So oberfl Verletz vordere Thoraxwand, Schürfwunde                 |
| S12.21 | Fraktur 3. Halswirbel                                      | S20.32 | So oberfl Verletz vordere Thoraxwand, Blasenbild (n therm)        |
| S12.22 | Fraktur 4. Halswirbel                                      | S20.33 | So oberfl Verletz vord Thoraxwand, InsektBiß/-stich (ungift)      |
| S12.23 | Fraktur 5. Halswirbel                                      | S20.34 | So oberfl Verletz vordere Thoraxwand, oberfl FK (Splitter)        |
| S12.24 | Fraktur 6. Halswirbel                                      | S20.38 | So oberfl Verletz vordere Thoraxwand, sonstige                    |
| S12.25 | Fraktur 7. Halswirbel                                      | S20.40 | So oberfl Verletz hintere Thoraxwand, VerletzArt nnbez            |
| S12.7  | Multiple Frakturen Halswirbelsäule                         | S20.41 | So oberfl Verletz hintere Thoraxwand, Schürfwunde                 |
| S12.8  | Fraktur sonstiger Teile im Bereich Hals                    | S20.42 | So oberfl Verletz hint Thoraxwand, Blasenbild (nichttherm)        |
| S12.9  | Fraktur im Bereich Hals, Teil nnbez                        | S20.43 | So oberfl Verletz hint Thoraxwand, InsektBiß/-Stich (ungift)      |
| S13.0  | Traumatische Ruptur zervikale Bandscheibe                  | S20.44 | So oberfl Verletz hintere Thoraxwand, oberfl FK (Splitter)        |
| S13.10 | Luxation Halswirbel, Höhe nnbez                            | S20.48 | So oberfl Verletz hintere Thoraxwand, sonstige                    |
| S13.11 | Luxation Halswirbel, C1/C2                                 | S20.7  | Multiple oberflächliche Verletzungen, Thorax                      |
| S13.12 | Luxation Halswirbel, C2/C3                                 | S20.80 | Oberfl Verletz so u nnbez Teile Thorax, VerletzArt nnbez          |
| S13.13 | Luxation Halswirbel, C3/C4                                 | S20.81 | Oberfl Verletz so u nnbez Teile Thorax, Schürfwunde               |
| S13.14 | Luxation Halswirbel, C4/C5                                 | S20.82 | Oberfl Verletz so u nnbez Teile Thorax, Blasenbild (nichttherm)   |
| S13.15 | Luxation Halswirbel, C5/C6                                 | S20.83 | Oberfl Verletz so u nnbez Teile Thorax, InsektBiß/-Stich (ungift) |
| S13.16 | Luxation Halswirbel, C6/C7                                 | S20.84 | Oberfl Verletzung so u nnbez Teile Thorax, oberfl FK (Splitter)   |
| S13.17 | Luxation Halswirbel, C7/T1                                 | S20.85 | Oberfl Verletzung sonst u nnbez Teile Thorax, Prellung            |
| S13.18 | Luxation Halswirbel, sonstige                              | S20.88 | Oberfl Verletzung sonst u nnbez Teile Thorax, sonstige            |
| S13.2  | Luxation sonst u nnbez Teile im Bereich Hals               | S21.0  | Offene Wunde Mamma [Brustdrüse]                                   |
| S13.3  | Multiple Luxationen im Bereich Hals                        | S21.1  | Offene Wunde vordere Thoraxwand                                   |
| S13.4  | Verstauchung u Zerrung, Halswirbelsäule                    | S21.2  | Offene Wunde hintere Thoraxwand                                   |
| S13.5  | Verstauchung u Zerrung, Schilddrüsenregion                 | S21.7  | Multiple offene Wunden Thoraxwand                                 |
| S13.6  | Verstauch u Zerr Gelenke Bänder, so u nnbez Teile Hals     | S21.80 | Nnbez offene Wunde sonstiger Teile Thorax                         |
| S14.0  | Kontusion Ödem zervikales Rückenmark                       | S21.83 | Off Wunde (jed Teil Thorax) m Verbind zu intrathor Verletz        |
| S14.10 | Verletzungen zervikales Rückenmark, nnbez                  | S21.84 | Weichteilschaden I. Gr b geschl Fraktur od Lux Thorax             |
| S14.11 | Komplette QS-Verletz zervikal RM                           | S21.85 | Weichteilschaden II. Gr b geschl Fraktur od Lux Thorax            |
| S14.12 | Zentr Halsmarkverletz (inkompl QS-Verletz)                 | S21.86 | Weichteilschaden III. Gr b geschl Fraktur od Lux Thorax           |
| S14.13 | Sonst inkompl QS-Verletz, zervikal RM                      | S21.87 | Weichteilschaden I. Gr b off Fraktur od Lux Thorax                |
| S14.2  | Verletzung Nervenwurzeln Halswirbelsäule                   | S21.88 | Weichteilschaden II. Gr b off Fraktur od Lux Thorax               |
| S14.3  | Verletzung Plexus brachialis                               | S21.89 | Weichteilschaden III. Gr b of Fraktur od Lux Thorax               |
| S14.4  | Verletzung peripherer Nerven, Hals                         | S21.9  | Offene Wunde Thorax, Teil nnbez                                   |
| S14.5  | Verletzung zervikaler sympathischer Nerven                 | S22.00 | Fraktur Brustwirbel, Höhe nnbez                                   |
| S14.6  | Verletzung sonst u nnbez Nerven, Hals                      | S22.01 | Fraktur Brustwirbel, T1 u T2                                      |
| S14.70 | Verletzung zervikales RM, Höhe nnbez                       | S22.02 | Fraktur Brustwirbel, T3 u T4                                      |
| S14.71 | Verletzung Rückenmark, C1                                  | S22.03 | Fraktur Brustwirbel, T5 u T6                                      |
| S14.72 | Verletzung Rückenmark, C2                                  | S22.04 | Fraktur Brustwirbel, T7 u T8                                      |
| S14.73 | Verletzung Rückenmark, C3                                  | S22.05 | Fraktur Brustwirbel, T9 u T10                                     |
| S14.74 | Verletzung Rückenmark, C4                                  | S22.06 | Fraktur Brustwirbel, T11 u T12                                    |
| S14.75 | Verletzung Rückenmark, C5                                  | S22.1  | Multiple Frakturen Brustwirbelsäule                               |
| S14.76 | Verletzung Rückenmark, C6                                  | S22.2  | Fraktur Sternum   |
| S14.77 | Verletzung Rückenmark, C7                                  | S22.31 | Fraktur erste Rippe   |
| S14.78 | Verletzung Rückenmark, C8                                  | S22.32 | Fraktur sonstige Rippe  |
| S15.00 | Verletzung A carotis, Teil nnbez                           | S22.40 | Rippenserienfraktur, nnbez  |
| S15.01 | Verletzung A carotis communis                              | S22.41 | Rippenserienfraktur, m Beteiligung erste Rippe                    |
| S15.02 | Verletzung A carotis externa                               | S22.42 | Rippenserienfraktur, m Beteiligung von zwei Rippen                |
| S15.03 | Verletzung A carotis interna                               | S22.43 | Rippenserienfraktur, m Beteiligung von drei Rippen                |
| S15.1  | Verletzung A vertebralis                                   | S22.44 | Rippenserienfraktur, m Beteiligung vier u mehr Rippen             |
| S15.2  | Verletzung V jugularis externa                             | S22.5  | Instabiler Thorax   |
| S15.3  | Verletzung V jugularis interna                             | S22.8  | Fraktur sonstiger Teile knöcherner Thorax                         |
| S15.7  | Verletzung mehrerer Blutgefäße in Höhe Hals                | S22.9  | Fraktur knöcherner Thorax, Teil nnbez                             |
| S15.8  | Verletzung sonst Blutgefäße in Höhe Hals                   | S23.0  | Traumatische Ruptur thorakale Bandscheibe                         |

|        |  |        |   |
|--------|--|--------|---|
| S23.10 | Luxation Brustwirbel, Höhe nnbez                         | S30.80 | Oberfl Verletz Abd LumbosakrGeg Becken, VerletzArt nnbez      |
| S23.11 | Luxation Brustwirbel, T1/T2 u T2/T3                      | S30.81 | Schürfwunde Abdomen, Lumbosakralgegend Becken                 |
| S23.12 | Luxation Brustwirbel, T3/T4 u T4/T5                      | S30.82 | Blasenbild (nichttherm) Abdomen LumbosakrGeg Becken           |
| S23.13 | Luxation Brustwirbel, T5/T6 u T6/T7                      | S30.83 | Insektbiß/-Stich (ungift) Abdomen LumbosakrGeg Becken         |
| S23.14 | Luxation Brustwirbel, T7/T8 u T8/T9                      | S30.84 | Oberfl FK (Splitter) Abdomen LumbosakrGegend Becken           |
| S23.15 | Luxation Brustwirbel, T9/T10 u T10/T11                   | S30.85 | Sonst Prellung Abdomen Lumbosakralgegend Becken               |
| S23.16 | Luxation Brustwirbel, T11/T12                            | S30.88 | So oberfl Verletz Abd LumbosakrGeg Becken, sonst              |
| S23.17 | Luxation Brustwirbel, T12/L1                             | S30.90 | Oberfl Verletz Abd LumbosakrGeg Becken, Teil/VerlArt nnbez    |
| S23.2  | Luxation sonst u nnbez Teile Thorax                      | S30.91 | Schürfwunde Abdomen LumbosakrGeg Becken, Teil nnbez           |
| S23.3  | Verstauchung u Zerrung Brustwirbelsäule                  | S30.92 | Blasenbild (n therm) Abd LumbosakrGeg Becken, Teil nnbez      |
| S23.4  | Verstauchung u Zerrung Rippen u Sternum                  | S30.93 | Insektenbiß/-stich (ungift) Abd LumbosakrGeg Beck, Teil nnbez |
| S23.5  | Verstauchung u Zerrung sonst u nnbez Teile Thorax        | S30.94 | Oberfl FK (Splitter) Abd LumbosakrGeg Becken, Teil nnbez      |
| S24.0  | Kontusion u Ödem thorakales Rückenmark                   | S30.95 | So Prellung Abdomen LumbosakrGeg Becken, Teil nnbez           |
| S24.10 | Verletzung thorakales Rückenmark, nnbez                  | S30.98 | Oberfl Verletz Abd LumbosakrGeg Becken, Teil nnbez, sonst     |
| S24.11 | Kompl QS-Verletz thorakal RM                             | S31.0  | Offene Wunde Lumbosakralgegend Becken                         |
| S24.12 | Inkompl QS-Verletz thorakal RM                           | S31.1  | Offene Wunde Bauchdecke                                       |
| S24.2  | Verletzung Nervenwurzeln Brustwirbelsäule                | S31.2  | Offene Wunde Penis  |
| S24.3  | Verletzung peripherer Nerven Thorax                      | S31.3  | Offene Wunde Skrotum u Testes                                 |
| S24.4  | Verletzung thorakaler sympathischer Nerven               | S31.4  | Offene Wunde Vagina u Vulva                                   |
| S24.5  | Verletzung sonstiger Nerven Thorax                       | S31.5  | Offene Wunde sonst u nnbez äußerer Genitalorgane              |
| S24.6  | Verletzung eines nnbez Nervs Thorax                      | S31.7  | Multiple offene Wunden Abdomen LumbosakrGeg Becken            |
| S24.70 | Verletzung thorakales RM, Höhe nnbez                     | S31.80 | Offene Wunde sonst u nnbez Teile Abdomen                      |
| S24.71 | Verletzung Rückenmark, T1                                | S31.83 | Off Wunde (jd T Abd LumbGeg Beck) m Verb intraabd Verl        |
| S24.72 | Verletzung Rückenmark, T2/T3                             | S31.84 | Weichteilschaden I. Gr b geschl Fraktur od Lux LWS u Be       |
| S24.73 | Verletzung Rückenmark, T4/T5                             | S31.85 | Weichteilschaden II. Gr b geschl Fraktur od Lux LWS u Be      |
| S24.74 | Verletzung Rückenmark, T6/T7                             | S31.86 | Weichteilschaden III. Gr b geschl Fraktur od Lux LWS u Be     |
| S24.75 | Verletzung Rückenmark, T8/T9                             | S31.87 | Weichteilschaden I. Gr b off Fraktur od Lux LWS u Be          |
| S24.76 | Verletzung Rückenmark, T10/T11                           | S31.88 | Weichteilschaden II. Gr b off Fraktur od Lux LWS u Be         |
| S24.77 | Verletzung Rückenmark, T12                               | S31.89 | Weichteilschaden III. Gr b off Fraktur od Lux LWS u Be        |
| S25.0  | Verletzung Aorta thoracica                               | S32.00 | Fraktur Lendenwirbel, Höhe nnbez                              |
| S25.1  | Verletzung Truncus brachiocephalicus od A subclavia      | S32.01 | Fraktur Lendenwirbel, L1                                      |
| S25.2  | Verletzung V cava superior                               | S32.02 | Fraktur Lendenwirbel, L2                                      |
| S25.3  | Verletzung V brachiocephalica od V subclavia             | S32.03 | Fraktur Lendenwirbel, L3                                      |
| S25.4  | Verletzung von Pulmonalgefäßen                           | S32.04 | Fraktur Lendenwirbel, L4                                      |
| S25.5  | Verletzung von Interkostalgefäßen                        | S32.05 | Fraktur Lendenwirbel, L5                                      |
| S25.7  | Verletzung mehrerer Blutgefäße Thorax                    | S32.1  | Fraktur Os sacrum   |
| S25.8  | Verletzung sonst Blutgefäße Thorax                       | S32.2  | Fraktur Os coccygis   |
| S25.9  | Verletzung nnbez Blutgefäß Thorax                        | S32.3  | Fraktur Os ilium  |
| S26.0  | Traumatisches Hämoperikard                               | S32.4  | Fraktur Acetabulum  |
| S26.81 | Prellung Herz  | S32.5  | Fraktur Os pubis  |
| S26.82 | Rißverletzung Herz oh Eröffnung Herzhöhle                | S32.7  | Mult Fx LWS u Becken  |
| S26.83 | Rißverletzung Herz m Eröffnung Herzhöhle                 | S32.81 | Fraktur, Os ischium   |
| S26.88 | Sonstige Verletzungen Herz                               | S32.82 | Fraktur, Lendenwirbelsäule u Kreuzbein, Teil nnbez            |
| S26.9  | Verletzung Herz, nnbez                                   | S32.83 | Fraktur, Becken, Teil nnbez                                   |
| S27.0  | Traumatischer Pneumothorax                               | S32.89 | Fraktur, sonst u multiple Teile Becken                        |
| S27.1  | Traumatischer Hämatothorax                               | S33.0  | Traumatische Ruptur einer lumbalen Bandscheibe                |
| S27.2  | Traumatischer Hämatothorax                               | S33.10 | Luxation Lendenwirbel, Höhe nnbez                             |
| S27.31 | Prellung u Hämatom Lunge                                 | S33.11 | Luxation Lendenwirbel, L1/L2                                  |
| S27.32 | Rißverletzung Lunge                                      | S33.12 | Luxation Lendenwirbel, L2/L3                                  |
| S27.38 | Sonst u nnbez Verletzungen Lunge                         | S33.13 | Luxation Lendenwirbel, L3/L4                                  |
| S27.4  | Verletzung eines Bronchus                                | S33.14 | Luxation Lendenwirbel, L4/L5                                  |
| S27.5  | Verletzung Trachea, Pars thoracica                       | S33.15 | Luxation Lendenwirbel, L5/S1                                  |
| S27.6  | Verletzung Pleura  | S33.2  | Luxation Iliosakral-/Sakro-Kokzygealgelenk                    |
| S27.7  | Multiple Verletzungen intrathorakaler Organe             | S33.3  | Luxation sonst u nnbez Teile Lendenwirbelsäule Becken         |
| S27.81 | Verletzung Zwerchfell                                    | S33.4  | Traumatische Symphysensprengung                               |
| S27.82 | Verletzung Ductus thoracicus                             | S33.50 | Verstauchung Zerrung Lendenwirbelsäule, nnbez                 |
| S27.83 | Verletzung Ösophagus, Pars thoracica                     | S33.51 | Verstauchung Zerrung Junct lumbosacr u Bänder                 |
| S27.84 | Verletzung Thymus  | S33.6  | Verstauchung Zerrung Iliosakralgelenk                         |
| S27.88 | Verletzung sonst nbez intrathorakale Organe u Strukturen | S33.7  | Verstauchung Zerrung so u nnbez Teile LWS Becken              |
| S27.9  | Verletzung eines nnbez intrathorakalen Organes           | S34.0  | Kontusion Ödem lumbales RM [Conus medullaris]                 |
| S28.0  | Brustkorbzerquetschung                                   | S34.10 | Kompl QS-Verletz lumbal RM                                    |
| S28.1  | Traumatische Amputation eines Teiles Thorax              | S34.11 | Inkompl QS-Verletz lumbal RM                                  |
| S29.0  | Verletzung von Muskeln u Sehnen in Thoraxhöhe            | S34.18 | Sonst Verletz lumbal RM                                       |
| S29.7  | Multiple Verletzungen Thorax                             | S34.2  | Verletz von Nervenwurzeln Lendenwirbelsäule Kreuzbein         |
| S29.8  | Sonstige nbez Verletzungen Thorax                        | S34.30 | Kompl traumat Cauda- (equina-) Synd                           |
| S29.9  | Nnbez Verletzung Thorax                                  | S34.31 | Inkompl traumat Cauda- (equina-) Synd                         |
| S30.0  | Prellung Lumbosakralgegend u Becken                      | S34.38 | So u nnbez Verletz Cauda equina                               |
| S30.1  | Prellung Bauchdecke                                      | S34.4  | Verletzung Plexus lumbosacralis                               |
| S30.2  | Prellung äußere Genitalorgane                            | S34.5  | Verletz sympath Nerven Lendenw-/Kreuzbein-/Beckenreg          |
| S30.7  | Multiple oberfl Verletz Abdomen LumbosakrGeg Becken      | S34.6  | Verletz ein/mehr periph Nerv Abd LumbosakrGeg Becken          |

|        |  |        |  |
|--------|--|--------|--|
| S34.70 | Verletz lumbal RM, Höhe nnbez                            | S37.5  | Verletzung Tuba uterina                                      |
| S34.71 | Verletzung Rückenmark, L1                                | S37.6  | Verletzung Uterus  |
| S34.72 | Verletzung Rückenmark, L2                                | S37.7  | Verletzung mehrerer Hamorgane u Beckenorgane                 |
| S34.73 | Verletzung Rückenmark, L3                                | S37.81 | Verletzung Nebenniere  |
| S34.74 | Verletzung Rückenmark, L4                                | S37.82 | Verletzung Prostata  |
| S34.75 | Verletzung Rückenmark, L5                                | S37.83 | Verletzung Bläschendrüse [Vesicula seminalis]                |
| S34.76 | Verletz RM, S1   | S37.84 | Verletzung Samenleiter                                       |
| S34.77 | Verletz RM, S2-S5  | S37.88 | Verletzung sonst Beckenorgane                                |
| S34.8  | Verletz so u nnbez Nerven i Höhe Abd LumbosakrGeg Becken | S37.9  | Verletzung nnbez Hamorgan od Beckenorgan                     |
| S35.0  | Verletzung Aorta abdominalis                             | S38.0  | Zerquetschung äußere Genitalorgane                           |
| S35.1  | Verletzung V cava inferior                               | S38.1  | Zerquetschung so u nnbez Teile Abd LumbosakrGeg Becken       |
| S35.2  | Verletzung Truncus coeliacus od A mesenterica            | S38.2  | Traumatische Amputation äußere Genitalorgane                 |
| S35.3  | Verletzung V portae od V lienalis                        | S38.3  | Traumat Abtrenn so u nnbez Teile Abd LumbosakrGeg Becken     |
| S35.4  | Verletzung von Blutgefäßen Niere                         | S39.0  | Verletzung Muskeln Sehnen Abd LumbosakrGeg Becken            |
| S35.5  | Verletzung von Blutgefäßen Iliakalregion                 | S39.6  | Verletz ein/mehr intraabd Org m Bet ein/mehr Beckenorg       |
| S35.7  | Verletz mehr Blutgef in Höhe Abd LumbosakrGeg Becken     | S39.7  | Multiple Verletzung Abdomen LumbosakrGeg Becken              |
| S35.8  | Verletzung so Blutgef in Höhe Abd LumbosakrGeg Becken    | S39.80 | PenisFx  |
| S35.9  | Verletzung nnbez Blutgefäß in Höhe Abd Lumbosakr Becken  | S39.88 | So nbez Verletz Abd/LumbosGeg/Becken                         |
| S36.00 | Verletzung Milz, nnbez                                   | S39.9  | Nnbez Verletzung Abdomen Lumbosakralgegend Becken            |
| S36.01 | Hämatom Milz   | S40.0  | Prellung Schulter u Oberarm                                  |
| S36.02 | Kapselriß Milz, o größeren Einriß Parenchym              | S40.7  | Multiple oberflächl Verletzung Schulter u Oberarm            |
| S36.03 | Rißverletzung Milz m Beteiligung Parenchym               | S40.81 | So oberfl Verletz Schulter u Oberarm, Schürfwunde            |
| S36.04 | Massive Parenchyrruptur Milz                             | S40.82 | So oberfl Verletz Schulter u OA, Blasenbild (nichttherm)     |
| S36.08 | Sonstige Verletzungen Milz                               | S40.83 | So oberfl Verletz Schulter u OA, InsektBiß/-stich (ungiftig) |
| S36.10 | Verletzung Leber, nnbez                                  | S40.84 | So oberfl Verletz Schulter u Oberarm, oberfl FK (Splitter)   |
| S36.11 | Prellung u Hämatom Leber                                 | S40.88 | So oberfl Verletz Schulter u Oberarm, sonstige               |
| S36.12 | Rißverletzung Leber, nnbez                               | S40.9  | Oberflächliche Verletzung Schulter u Oberarm, nnbez          |
| S36.13 | Leichte Rißverletzung Leber                              | S41.0  | Offene Wunde Schulter  |
| S36.14 | Mittelschwere Rißverletzung Leber                        | S41.1  | Offene Wunde Oberarm   |
| S36.15 | Schwere Rißverletzung Leber                              | S41.7  | Multiple offene Wunden Schulter u Oberarm                    |
| S36.16 | Sonstige Verletzungen Leber                              | S41.80 | Nnbez offene Wunde sonst u nnbez Teile Schultergürtel        |
| S36.17 | Verletzung Gallenblase                                   | S41.84 | Weichteilschaden I. Gr b geschl Fraktur od Lux Oberarmes     |
| S36.18 | Verletzung Gallengang                                    | S41.85 | Weichteilschaden II. Gr b geschl Fraktur od Lux Oberarm      |
| S36.20 | Verletzung Pankreas, Teil nnbez                          | S41.86 | Weichteilschaden III. Gr b geschl Fraktur od Lux Oberarm     |
| S36.21 | Verletzung Pankreas, Kopf                                | S41.87 | Weichteilschaden I. Gr b off Fraktur od Lux Oberarm          |
| S36.22 | Verletzung Pankreas, Körper                              | S41.88 | Weichteilschaden II. Gr b off Fraktur od Lux Oberarm         |
| S36.23 | Verletzung Pankreas, Schwanz                             | S41.89 | Weichteilschaden III. Gr b off Fraktur od Lux Oberarm        |
| S36.29 | Verletzung Pankreas, sonst u mehrere Teile               | S42.00 | Fraktur Klavikula, Teil nnbez                                |
| S36.3  | Verletzung Magen   | S42.01 | Fraktur der Klavikula: Mediales Drittel                      |
| S36.40 | Verletzung Dünndarm, Teil nnbez                          | S42.02 | Fraktur der Klavikula: Mittleres Drittel                     |
| S36.41 | Verletzung Duodenum                                      | S42.03 | Fraktur der Klavikula: Laterales Drittel                     |
| S36.49 | Verletzung sonst u mehrere Teile Dünndarm                | S42.09 | Fraktur Klavikula, multipel                                  |
| S36.50 | Verletzung Dickdarm, Teil nnbez                          | S42.10 | Fx Skapula, Teil nnbez                                       |
| S36.51 | Verletzung Colon ascendens                               | S42.11 | Fx Skapula, Korpus   |
| S36.52 | Verletzung Colon transversum                             | S42.12 | Fx Skapula, Akromion   |
| S36.53 | Verletzung Colon descendens                              | S42.13 | Fx Skapula, Proc corac                                       |
| S36.54 | Verletzung Colon sigmoideum                              | S42.14 | Fx Skapula, Cav glen u Collum scap                           |
| S36.59 | Verletzung sonst u mehrere Teile Dickdarm                | S42.19 | Fx Skapula, mult   |
| S36.6  | Verletzung Rektum  | S42.20 | Fraktur, proximales Ende Humerus, Teil nnbez                 |
| S36.7  | Verletzung mehrerer intraabdominaler Organe              | S42.21 | Fraktur, proximales Ende Humerus, Kopf                       |
| S36.81 | Verletzung Peritoneum                                    | S42.22 | Fraktur, proximales Ende Humerus, Collum chirurgicum         |
| S36.82 | Verletzung Mesenterium                                   | S42.23 | Fraktur, proximales Ende Humerus, Collum anatomicum          |
| S36.83 | Verletzung Retroperitoneum                               | S42.24 | Fraktur, proximales Ende Humerus, Tuberculum majus           |
| S36.88 | Verletzung sonstige intraabdominale Organe               | S42.29 | Fraktur, proximales Ende Humerus, sonst u multiple Teile     |
| S36.9  | Verletzung eines nnbez intraabdominalen Organes          | S42.3  | Fraktur, Humerusschaft                                       |
| S37.00 | Verletzung Niere, nnbez                                  | S42.40 | Fraktur, distales Ende Humerus, Teil nnbez                   |
| S37.01 | Prellung u Hämatom Niere                                 | S42.41 | Fraktur, distales Ende Humerus, suprakondylär                |
| S37.02 | Rißverletzung Niere                                      | S42.42 | Fraktur, distales Ende Humerus, Epicondylus lateralis        |
| S37.03 | Komplette Ruptur Nierenparenchym                         | S42.43 | Fraktur, distales Ende Humerus, Epicondylus medialis         |
| S37.1  | Verletzung Harnleiter                                    | S42.44 | Fraktur, dist Ende Humerus, Epicondylus, Epicondyl, nnbez    |
| S37.20 | Verletzung Harnblase, nnbez                              | S42.45 | Fraktur, dist Ende Humerus, transkondylär (T- od Y-Form)     |
| S37.21 | Prellung Harnblase                                       | S42.49 | Fraktur, distales Ende Humerus, so u multiple Teile          |
| S37.22 | Ruptur Harnblase   | S42.7  | Multiple Frakturen Klavikula, Skapula Humerus                |
| S37.28 | Sonstige Verletzungen Harnblase                          | S42.8  | Fraktur, sonst Teile Schulter Oberarm                        |
| S37.30 | Verletzung Harnröhre, nnbez                              | S42.9  | Fraktur, Schultergürtel, Teil nnbez                          |
| S37.31 | Verletzung Harnröhre, Pars membranacea                   | S43.00 | Luxation, Schultergelenk [Glenohumeralgelenk], nnbez         |
| S37.32 | Verletzung Harnröhre, Pars spongiosa                     | S43.01 | Luxation, Humerus nach vorne                                 |
| S37.33 | Verletzung Harnröhre, Pars prostatica                    | S43.02 | Luxation, Humerus nach hinten                                |
| S37.38 | Verletzung Harnröhre, sonst Teile                        | S43.03 | Luxation, Humerus nach unten                                 |
| S37.4  | Verletzung Ovar  | S43.08 | Luxation sonstige Teile Schulter                             |

|        |   |        |   |
|--------|---|--------|---|
| S43.1  | Luxation, Akromioklavikulargelenk                         | S52.51 | Distale Fraktur, Radius, Extensionsfraktur                  |
| S43.2  | Luxation, Sternoklavikulargelenk                          | S52.52 | Distale Fraktur, Radius, Flexionsfraktur                    |
| S43.3  | Luxation sonst u nnbez Teile Schultergürtel               | S52.59 | Distale Fraktur, Radius, sonst u multiple Teile             |
| S43.4  | Verstauchung Zerrung, Schultergelenk                      | S52.6  | Distale Fraktur, Ulna Radius, kombiniert                    |
| S43.5  | Verstauchung Zerrung, Akromioklavikulargelenk             | S52.7  | Multiple Frakturen, Unterarm                                |
| S43.6  | Verstauchung Zerrung, Sternoklavikulargelenk              | S52.8  | Fraktur sonstiger Teile, Unterarm                           |
| S43.7  | Verstauchung Zerrung, so u nnbez Teile Schultergürtel     | S52.9  | Fraktur, Unterarm, Teil nnbez                               |
| S44.0  | Verletzung Nervus ulnaris in Höhe Oberarm                 | S53.0  | Luxation, Radiuskopf  |
| S44.1  | Verletzung Nervus medianus in Höhe Oberarm                | S53.10 | Luxation, sonst u nnbez Teile Ellenbogen, nnbez             |
| S44.2  | Verletzung Nervus radialis in Höhe Oberarm                | S53.11 | Sonst u nnbez Luxation Ellenbogen, nach vorne               |
| S44.3  | Verletzung Nervus axillaris                               | S53.12 | Sonst u nnbez Luxation Ellenbogen, nach hinten              |
| S44.4  | Verletzung Nervus musculocutaneus                         | S53.13 | Sonst u nnbez Luxation Ellenbogen, nach medial              |
| S44.5  | Verletzung sensibl Hautnerven in Höhe Schulter u Oberarm  | S53.14 | Sonst u nnbez Luxation Ellenbogen, nach lateral             |
| S44.7  | Verletzung mehrerer Nerven in Höhe Schulter u Oberarm     | S53.18 | Luxation, Ellenbogen, sonstige                              |
| S44.8  | Verletzung sonstiger Nerven in Höhe Schulter u Oberarm    | S53.2  | Traumatische Ruptur, Lig collaterale radiale                |
| S44.9  | Verletzung nnbez Nerv in Höhe Schulter u Oberarm          | S53.3  | Traumatische Ruptur, Lig collaterale ulnare                 |
| S45.0  | Verletzung A axillaris                                    | S53.40 | Verstauchung Zerrung, Ellenbogen, Teil nnbez                |
| S45.1  | Verletzung A brachialis                                   | S53.41 | Verstauchung Zerrung, Ellenbogen, Lig collaterale radiale   |
| S45.2  | Verletzung V axillaris od V brachialis                    | S53.42 | Verstauchung Zerrung, Ellenbogen, Lig collaterale ulnare    |
| S45.3  | Verletzung oberfl Venen in Höhe Schulter u Oberarm        | S53.43 | Verstauchung Zerrung, Ellenbogen, Humeroradial (-Gelenk)    |
| S45.7  | Verletzung mehr Blutgefäße in Höhe Schulter u Oberarm     | S53.44 | Verstauchung Zerrung, Ellenbogen, Humeroulnar (-Gelenk)     |
| S45.8  | Verletzung sonst Blutgefäße in Höhe Schulter u Oberarm    | S53.48 | Verstauchung Zerrung, Ellenbogen, sonstige Teile            |
| S45.9  | Verletzung nnbez Blutgefäß in Höhe Schulter u Oberarm     | S54.0  | Verletzung Nervus ulnaris, in Höhe Unterarm                 |
| S46.0  | Verletzung Muskeln und Sehnen Rotatorenmanschette         | S54.1  | Verletzung Nervus medianus, in Höhe Unterarm                |
| S46.1  | Verletz Muskel Sehne, Caput longum M biceps brachii       | S54.2  | Verletzung Nervus radialis, in Höhe Unterarm                |
| S46.2  | Verletzung Muskel Sehne, sonst Teile M biceps brachii     | S54.3  | Verletzung sensibler Hautnerven, in Höhe Unterarm           |
| S46.3  | Verletzung Muskel Sehne, M triceps brachii                | S54.7  | Verletzung mehrerer Nerven, in Höhe Unterarm                |
| S46.7  | Verletz mehr Muskeln Sehnen in Höhe Schulter Oberarm      | S54.8  | Verletzung sonst Nerven, in Höhe Unterarm                   |
| S46.8  | Verletz sonst Muskeln Sehnen in Höhe Schulter Oberarm     | S54.9  | Verletzung nnbez Nerv, in Höhe Unterarm                     |
| S46.9  | Verletz nnbez Muskeln Sehnen in Höhe Schulter Oberarm     | S55.0  | Verletzung A ulnaris, in Höhe Unterarm                      |
| S47    | Zerquetschung, Schulter Oberarm                           | S55.1  | Verletzung A radialis, in Höhe Unterarm                     |
| S48.0  | Traumatische Amputation im Schultergelenk                 | S55.2  | Verletzung von Venen, in Höhe Unterarm                      |
| S48.1  | Traumatische Amputation zwischen Schulter Ellenbogen      | S55.7  | Verletzung mehrerer Blutgefäße, in Höhe Unterarm            |
| S48.9  | Traumatische Amputation Schulter u Oberarm, Höhe nnbez    | S55.8  | Verletzung sonst Blutgefäße, in Höhe Unterarm               |
| S49.7  | Multiple Verletzungen, Schulter u Oberarm                 | S55.9  | Verletzung eines nnbez Blutgefäßes, in Höhe Unterarm        |
| S49.8  | Sonst nbez Verletzungen, Schulter u Oberarm               | S56.0  | Verletz Beugemusk/-sehn, Daumen, in Höhe Unterarm           |
| S49.9  | Nnbez Verletzung Schulter u Oberarm                       | S56.1  | Verletz Beugemusk/-sehn ein/mehr, so Finger, i Höhe UA      |
| S50.0  | Prellung Ellenbogen                                       | S56.2  | Verletz sonst Beugemusk/-sehn in Höhe Unterarm              |
| S50.1  | Prellung sonst u nnbez Teile Unterarm                     | S56.3  | Verletz Streck-,Abduktormusk/-sehn, Daumen, in Höhe UA      |
| S50.7  | Multiple oberflächliche Verletzungen Unterarm             | S56.4  | Verletz Streckmusk/-sehn ein/mehr, so Finger, in Höhe UA    |
| S50.81 | Sonstige oberflächliche Verletzung Unterarm, Schürfwunde  | S56.5  | Verletz so Streckmusk/-sehn, in Höhe Unterarm               |
| S50.82 | So oberfl Verletz Unterarm, Blasenbildung (nichttherm)    | S56.7  | Verletz mehrerer Muskeln Sehnen, in Höhe Unterarm           |
| S50.83 | So oberfl Verletz Unterarm, Insektenbiß/-stich (ungiftig) | S56.8  | Verletz sonst u nnbez Sehnen Muskeln, in Höhe Unterarm      |
| S50.84 | So oberfl Verletz Unterarm, oberflächlicher FK (Splitter) | S57.0  | Zerquetschung, Ellenbogen                                   |
| S50.88 | Sonstige oberflächliche Verletzung Unterarm, sonstige     | S57.8  | Zerquetschung, sonstiger Teile Unterarm                     |
| S50.9  | Oberflächliche Verletzung Unterarm, nnbez                 | S57.9  | Zerquetschung Unterarm, Teil nnbez                          |
| S51.0  | Offene Wunde Ellenbogen                                   | S58.0  | Traumatische Amputation im Ellenbogengelenk                 |
| S51.7  | Multiple offene Wunden Unterarm                           | S58.1  | Traumatische Amputation zw Ellenbogen u Handgelenk          |
| S51.80 | Nnbez offene Wunde sonstiger Teile des Unterarmes         | S58.9  | Traumatische Amputation am Unterarm, Höhe nnbez             |
| S51.84 | Weichteilschaden I. Gr b geschl Fraktur od Lux Unterarm   | S59.7  | Multiple Verletzungen Unterarm                              |
| S51.85 | Weichteilschaden II. Gr b geschl Fraktur od Lux Unterarm  | S59.8  | Sonstige nbez Verletzungen Unterarm                         |
| S51.86 | Weichteilschaden III. Gr b geschl Fraktur od Lux Unterarm | S59.9  | Nnbez Verletzung Unterarm                                   |
| S51.87 | Weichteilschaden I. Gr b off Fraktur od Lux Unterarmes    | S60.0  | Prellung ein/mehr Finger oh Schädigung Nagel                |
| S51.88 | Weichteilschaden II. Gr b off Fraktur od Lux Unterarm     | S60.1  | Prellung ein/mehr Finger m Schädigung Nagel                 |
| S51.89 | Weichteilschaden III. Gr b off Fraktur od Lux Unterarmes  | S60.2  | Prellung, sonst Teile Handgelenk Hand                       |
| S51.9  | Offene Wunde Unterarm, Teil nnbez                         | S60.7  | Multiple oberflächliche Verletzung Handgelenk u Hand        |
| S52.00 | Fx prox Ende Ulna, Teil nnbez                             | S60.81 | So oberfl Verletz Handgelenk u Hand, Schürfwunde            |
| S52.01 | Fx prox Ende Ulna, Olekranon                              | S60.82 | So oberfl Verletz Handgelenk Hand, Blasenbild (nichttherm)  |
| S52.02 | Fx prox Ende Ulna, Proc coronid ulnae                     | S60.83 | So oberfl Verletz Handgel Hand, InsektBiß/-Stich (ungiftig) |
| S52.09 | Fx prox Ende Ulna, sonst u mult Teile                     | S60.84 | So oberfl Verletz Handgelenk Hand, oberfl FK (Splitter)     |
| S52.10 | Fraktur, proximales Ende Radius, Teil nnbez               | S60.88 | Sonstige oberflächl Verletzung Handgelenk Hand, sonst       |
| S52.11 | Fraktur, proximales Ende Radius, Kopf                     | S60.9  | Oberflächliche Verletzung Handgelenk u Hand, nnbez          |
| S52.12 | Fraktur, proximales Ende Radius, Kollum                   | S61.0  | Offene Wunde ein/mehr Finger oh Schädigung Nagel            |
| S52.19 | Fraktur, proximales Ende Radius, sonst u multiple Teile   | S61.1  | Offene Wunde ein/mehr Finger m Schädigung Nagel             |
| S52.20 | Fraktur, Ulnaschaft, Teil nnbez                           | S61.7  | Multiple offene Wunden Handgelenk u Hand                    |
| S52.21 | Fraktur, proximaler Ulnaschaft u Luxation Radiuskopf      | S61.80 | Nnbez offene Wunde sonst Teile Handgelenk u Hand            |
| S52.30 | Fraktur, Radiusschaft, Teil nnbez                         | S61.84 | Weichteilschaden I. Gr b geschl Fx od Lux Handgel u Hand    |
| S52.31 | Fraktur, distaler Radiuschaft u Luxation Ulnakopf         | S61.85 | Weichteilschaden II. Gr b geschl Fx od Lux Handgel u Hand   |
| S52.4  | Fraktur, Ulna-/Radiuschaft, kombiniert                    | S61.86 | Weichteilschaden III. Gr b geschl Fx od Lux Handgel u Hand  |
| S52.50 | Distale Fraktur, Radius, nnbez                            | S61.87 | Weichteilschaden I. Gr b off Fraktur od Lux Handgel u Hand  |

|        |  |        |   |
|--------|--|--------|---|
| S61.88 | Weichteilschaden II. Gr b off Fraktur od Lux Handgel u Hand  | S65.8  | Verletzung sonst Blutgefäße in Höhe Handgelenk u Hand         |
| S61.89 | Weichteilschaden III. Gr b off Fraktur od Lux Handgel u Hand | S65.9  | Verletzung nnbez Blutgefäß im Ber Handgelenk u Hand           |
| S61.9  | Offene Wunde Handgelenk u Hand, Teil nnbez                   | S66.0  | Verletzt Ig BeugMusk Sehnd Daumen, i Höhe Handgel Hand        |
| S62.0  | Fraktur, Os scaphoideum, Hand                                | S66.1  | Verletzt Beugemusk/-sehnd so Finger, i Höhe Handgel Hand      |
| S62.10 | Fraktur, Handwurzelknochen, nnbez                            | S66.2  | Verletzt Streckmusk/-sehnd Daumen, i Höhe Handgel Hand        |
| S62.11 | Fraktur, Os lunatum  | S66.3  | Verletzt Streckmusk/-sehnd so Finger, i Höhe Handgel Hand     |
| S62.12 | Fraktur, Os triquetrum                                       | S66.4  | Verletzt kz Muskel Sehnd Daumen, i Höhe Handgel Hand          |
| S62.13 | Fraktur, Os pisiforme  | S66.5  | Verletzt kz Muskel Sehnd so Finger, i Höhe Handgel Hand       |
| S62.14 | Fraktur, Os trapezium  | S66.6  | Verletzt mehr Beugemusk/-sehnd, i Höhe Handgelenk Hand        |
| S62.15 | Fraktur, Os trapezoideum                                     | S66.7  | Verletzt mehr Streckmusk/-sehnd, i Höhe Handgelenk Hand       |
| S62.16 | Fraktur, Os capitatum  | S66.8  | Verletzung so Muskeln Sehnen, i Höhe Handgelenk Hand          |
| S62.17 | Fraktur, Os hamatum  | S66.9  | Verletzung nnbez Muskel Sehne in Höhe Handgelenk Hand         |
| S62.19 | Fraktur sonstiger oder mehrerer Handwurzelknochen            | S67.0  | Zerquetschung Daumen ein/mehr sonstiger Finger                |
| S62.20 | Fraktur 1. Mittelhandknochen, Teil nnbez                     | S67.8  | Zerquetschung sonst u nnbez Teile Handgelenk Hand             |
| S62.21 | Fraktur 1. Mittelhandknochen, Basis                          | S68.0  | Traumatische Amputation Daumen (komplett) (partiell)          |
| S62.22 | Fraktur 1. Mittelhandknochen, Schaft                         | S68.1  | Traumat Amput so einzel Finger (komplett) (partiell)          |
| S62.23 | Fraktur 1. Mittelhandknochen, Kollum                         | S68.2  | Isol traumat Amputat zwei/mehr Finger (komplett) (partiell)   |
| S62.24 | Fraktur 1. Mittelhandknochen, Kopf                           | S68.3  | Komb traumat Amput (Teile) ein/mehr Fing and T HdGel/Hd       |
| S62.30 | Fraktur sonst Mittelhandknochen: Teil nnbez                  | S68.4  | Traumatische Amputation Hand, in Höhe Handgelenk              |
| S62.31 | Fraktur eines sonstigen Mittelhandknochen: Basis             | S68.8  | Traumatische Amputation sonst Teile Handgelenk Hand           |
| S62.32 | Fraktur eines sonstigen Mittelhandknochen: Schaft            | S68.9  | Traumatische Amputation an Handgelenk Hand, Höhe nnbez        |
| S62.33 | Fraktur eines sonstigen Mittelhandknochen: Kollum            | S69.7  | Multiple Verletzung Handgelenk Hand                           |
| S62.34 | Fraktur eines sonstigen Mittelhandknochen: Kopf              | S69.8  | Sonst nbez Verletzung Handgelenk Hand                         |
| S62.4  | Multiple Frakturen Mittelhandknochen                         | S69.9  | Nnbez Verletzung Handgelenk Hand                              |
| S62.50 | Fraktur Daumen, Teil nnbez                                   | S70.0  | Prellung Hüfte  |
| S62.51 | Fraktur Daumen, proximale Phalanx                            | S70.1  | Prellung Oberschenkel   |
| S62.52 | Fraktur Daumen, distale Phalanx                              | S70.7  | Multiple oberflächliche Verletzung Hüfte OS                   |
| S62.60 | Fraktur eines sonstigen Fingers, Teil nnbez                  | S70.81 | Sonst oberflächl Verletzung Hüfte u OS, Schürfwunde           |
| S62.61 | Fraktur eines sonst Fingers, proximale Phalanx               | S70.82 | So oberfl Verletzt Hüfte u OS, Blasenbild (nichttherm)        |
| S62.62 | Fraktur eines sonstigen Fingers, mittlere Phalanx            | S70.83 | So oberfl Verletzt Hüfte u OS, Insektenbiß/-stich (ungiftig)  |
| S62.63 | Fraktur eines sonstigen Fingers, distale Phalanx             | S70.84 | So oberfl Verletzt Hüfte u OS, oberfl FK (Splitter)           |
| S62.7  | Multiple Frakturen Finger                                    | S70.88 | Sonst oberflächliche Verletzung Hüfte u OS, sonstige          |
| S62.8  | Fraktur sonst u nnbez Teile Handgelenk u Hand                | S70.9  | Oberfl Verletzung Hüfte u OS, nnbez                           |
| S63.00 | Luxation Handgelenk, Teil nnbez                              | S71.0  | Offene Wunde Hüfte  |
| S63.01 | Luxation Handgelenk, Radioulnar (-Gelenk)                    | S71.1  | Offene Wunde Oberschenkel                                     |
| S63.02 | Luxation Handgelenk, Radiokarpal (-Gelenk)                   | S71.7  | Multiple offene Wunden Hüfte u OS                             |
| S63.03 | Luxation Handgelenk, Mediokarpal (-Gelenk)                   | S71.80 | Offene Wunde sonst u nnbez Teile Beckengürtel                 |
| S63.04 | Luxation Handgelenk, Karpometakarpal (-Gelenk)               | S71.84 | Weichteilschaden I. Gr b geschl Fx od Lux Hüfte u Obersch     |
| S63.08 | Luxation Handgelenk, sonstige                                | S71.85 | Weichteilschaden II. Gr b geschl Fx od Lux Hüfte u Obersch    |
| S63.10 | Luxation Finger, Teil nnbez                                  | S71.86 | Weichteilschaden III. Gr b geschl Fx od Lux Hüfte u Obersch   |
| S63.11 | Luxation Finger, Metakarpophalangeal (-Gelenk)               | S71.87 | Weichteilschaden I. Gr b off Fraktur od Lux Hüfte u Obersch   |
| S63.12 | Luxation Finger, Interphalangeal (-Gelenk)                   | S71.88 | Weichteilschaden II. Gr b off Fraktur od Lux Hüfte u Obersch  |
| S63.2  | Multiple Luxationen Finger                                   | S71.89 | Weichteilschaden III. Gr b off Fraktur od Lux Hüfte u Obersch |
| S63.3  | Traumatische Ruptur, Bänder Handgelenk Handwurzel            | S72.00 | Schenkelhalsfraktur, Teil nnbez                               |
| S63.4  | Traumat Ruptur, Bänder Finger MCP-/InterphalGelenk           | S72.01 | SchenkelhalsFx, intrakaps                                     |
| S63.50 | Verstauchung Zerrung Handgelenk, Teil nnbez                  | S72.02 | Schenkelhalsfraktur, (proximal) Epiphyse, Epiphysenlösung     |
| S63.51 | Verstauchung Zerrung Handgelenk, Karpal (-Gelenk)            | S72.03 | Schenkelhalsfraktur, subkapital                               |
| S63.52 | Verstauchung Zerr Handgel, Radiokarpal (-Band) (-Gelenk)     | S72.04 | Schenkelhalsfraktur, mediozervikal                            |
| S63.53 | Verstauchung Zerr Handgel, Karpometakarpal (-Gelenk)         | S72.05 | Schenkelhalsfraktur, Basis                                    |
| S63.58 | Verstauchung Zerrung Handgelenk, sonst Teile                 | S72.08 | Schenkelhalsfraktur, sonst Teile                              |
| S63.60 | Verstauchung Zerrung ein/mehr Finger, Teil nnbez             | S72.10 | Trochantäre Femurfraktur, nnbez                               |
| S63.61 | Verstauch Zerr ein/mehr Finger, Metakarpophal(-Gelenk)       | S72.11 | Intertrochantäre Femurfraktur                                 |
| S63.62 | Verstauch Zerr ein/mehr Finger, Interphalangeal (-Gelenk)    | S72.2  | Subtrochantäre Femurfraktur                                   |
| S63.68 | Verstauchung Zerrung ein/mehr Finger, sonst Teile            | S72.3  | Fraktur Femurschaft   |
| S63.7  | Verstauchung Zerrung sonst u nnbez Teile Hand                | S72.40 | Distale Fraktur Femur, Teil nnbez                             |
| S64.0  | Verletzung Nervus ulnaris, in Höhe Handgelenk u Hand         | S72.41 | Distale Fraktur Femur, Condylus (lateralis) (medialis)        |
| S64.1  | Verletzung Nervus medianus, in Höhe Handgelenk u Hand        | S72.42 | Distale Fraktur Femur, Epiphyse, Epiphysenlösung              |
| S64.2  | Verletzung Nervus radialis, in Höhe Handgelenk u Hand        | S72.43 | Distale Fraktur Femur, suprakondylär                          |
| S64.3  | Verletzung Nn digitales, Daumen                              | S72.44 | Distale Fraktur Femur, interkondylär                          |
| S64.4  | Verletzung Nn digitales, sonstige Finger                     | S72.7  | Multiple Frakturen Femur                                      |
| S64.7  | Verletzung mehrerer Nerven, in Höhe Handgelenk u Hand        | S72.8  | Frakturen sonstiger Teile, Femur                              |
| S64.8  | Verletzung sonst Nerven, in Höhe Handgelenk u Hand           | S72.9  | Fraktur Femur, Teil nnbez                                     |
| S64.9  | Verletzung nnbez Nerv, in Höhe Handgelenk u Hand             | S73.00 | Luxation Hüfte, nnbez   |
| S65.0  | Verletzung A ulnaris, in Höhe Handgelenk u Hand              | S73.01 | Luxation Hüfte, nach posterior                                |
| S65.1  | Verletzung A radialis, in Höhe Handgelenk u Hand             | S73.02 | Luxation Hüfte, nach anterior                                 |
| S65.2  | Verletzung Gefäße Arcus palmaris superficialis               | S73.08 | Luxation Hüfte, sonstige                                      |
| S65.3  | Verletzung Gefäße Arcus palmaris profundus                   | S73.10 | Verstauchung u Zerrung Hüftgelenk, Teil nnbez                 |
| S65.4  | Verletzung ein/mehr Blutgefäße, Daumen                       | S73.11 | Verstauchung u Zerrung Hüftgelenk, iliofemoral (Band)         |
| S65.5  | Verletzung ein/mehr Blutgefäße, sonst Finger                 | S73.12 | Verstauchung u Zerrung Hüftgelenk, ischiokapsulär (Band)      |
| S65.7  | Verletzung mehr Blutgefäße in Höhe Handgelenk u Hand         | S73.18 | Verstauchung u Zerrung Hüftgelenk, sonst Teile                |

|        |   |        |  |
|--------|---|--------|--|
| S74.0  | Verletzt Nervus ischiadicus, in Höhe Hüfte u Oberschenkel     | S83.18 | Luxation Kniegelenk, sonstige                                  |
| S74.1  | Verletzung Nervus femoralis, in Höhe Hüfte u Oberschenkel     | S83.2  | Meniskusriß, akut  |
| S74.2  | Verletzung sensibler Hautnerven, in Höhe Hüfte u OS           | S83.3  | Riß Kniegelenknorpel, akut                                     |
| S74.7  | Verletzt mehrerer Nerven, in Höhe Hüfte u Oberschenkel        | S83.40 | Verstauchung Zerrung Kniegelenk, nnbez Seitenband              |
| S74.8  | Verletzung sonst Nerven, in Höhe Hüfte u Oberschenkel         | S83.41 | Verstauch u Zerr Kniegel: Distors fibul Seitenbd [Außenbd]     |
| S74.9  | Verletzung nnbez Nerv, in Höhe Hüfte u Oberschenkel           | S83.42 | Verstauch u Zerr Kniegel: Distors tibial Seitenbd [Innenbd]    |
| S75.0  | Verletzung A femoralis  | S83.43 | Verstauch u Zerr Kniegel: Riss fibul Seitenband [Außenband]    |
| S75.1  | Verletzung V femoralis, in Höhe Hüfte Oberschenkel            | S83.44 | Verstauch u Zerr Kniegel: Riss tibial Seitenband [Innenband]   |
| S75.2  | Verletzt V saphena magna, in Höhe Hüfte u Oberschenkel        | S83.50 | Verstauchung Zerrung Kniegelenk, nnbez Kreuzband               |
| S75.7  | Verletzt mehr Blutgefäße, in Höhe Hüfte u Oberschenkel        | S83.51 | Verstauch Zerrung Kniegelenk, Distorsion vord Kreuzband        |
| S75.8  | Verletzt sonst Blutgefäße, in Höhe Hüfte u Oberschenkel       | S83.52 | Verstauch Zerrung Kniegelenk, Distorsion hint Kreuzband        |
| S75.9  | Verletzt nnbez Blutgefäß, in Höhe Hüfte u Oberschenkel        | S83.53 | Verstauch Zerrung Kniegelenk, Riß vord Kreuzband               |
| S76.0  | Verletzung Muskeln u Sehnen Hüfte                             | S83.54 | Verstauch Zerrung Kniegelenk, Riß hint Kreuzband               |
| S76.1  | Verletzung Muskel u Sehne M quadriceps femoris                | S83.6  | Verstauchung Zerrung sonst u nnbez Teile Knie                  |
| S76.2  | Verletzung Muskeln u Sehnen, Adduktorengruppe OS              | S83.7  | Verletzung mehrerer Strukturen Knie                            |
| S76.3  | Verletzt Muskeln u Sehnen post Muskelgruppe, in Höhe OS       | S84.0  | Verletzung N tibialis in Höhe Unterschenkel                    |
| S76.4  | Verletzung sonst u nnbez Muskeln Sehnen in Höhe OS            | S84.1  | Verletzung N peronaeus in Höhe Unterschenkel                   |
| S76.7  | Verletzung mehr Muskeln Sehnen, in Höhe Hüfte OS              | S84.2  | Verletzung sensibler Hautnerven in Höhe Unterschenkel          |
| S77.0  | Zerquetschung Hüfte   | S84.7  | Verletzung mehr Nerven in Höhe Unterschenkel                   |
| S77.1  | Zerquetschung Oberschenkel                                    | S84.8  | Verletzung sonst Nerven in Höhe Unterschenkel                  |
| S77.2  | Zerquetschung m Beteiligung Hüfte Oberschenkel                | S84.9  | Verletzung nnbez Nerv in Höhe Unterschenkel                    |
| S78.0  | Traumatische Amputation im Hüftgelenk                         | S85.0  | Verletzung A poplitea  |
| S78.1  | Traumatische Amputation zwischen Hüfte u Knie                 | S85.1  | Verletzung A tibialis (anterior) (posterior)                   |
| S78.9  | Traumatische Amputation an Hüfte OS, Höhe nnbez               | S85.2  | Verletzung A peronaea  |
| S79.7  | Multiple Verletzung Hüfte Oberschenkel                        | S85.3  | Verletzung V saphena magna in Höhe Unterschenkel               |
| S79.8  | Sonst nbez Verletzung Hüfte Oberschenkel                      | S85.4  | Verletzung V saphena parva in Höhe Unterschenkel               |
| S79.9  | Nnbez Verletzung Hüfte Oberschenkel                           | S85.5  | Verletzung V poplitea  |
| S80.0  | Prellung Knie   | S85.7  | Verletzung mehr Blutgefäße in Höhe Unterschenkel               |
| S80.1  | Prellung sonst u nnbez Teile Unterschenkel                    | S85.8  | Verletzung sonst Blutgefäße in Höhe Unterschenkel              |
| S80.7  | Multiple oberflächliche Verletzungen Unterschenkel            | S85.9  | Verletzung nnbez Blutgefäß in Höhe Unterschenkel               |
| S80.81 | Sonst oberfl Verletzung Unterschenkel, Schürfwunde            | S86.0  | Verletzung Achillessehne                                       |
| S80.82 | So oberfl Verletzt Unterschenkel, Blasenbild (nichttherm)     | S86.1  | Verletzt so Muskel/Sehnen posterior Muskelgr in Höhe OS        |
| S80.83 | So oberfl Verletzt Unterschenkel, Insektbiß/-Stich (ungiftig) | S86.2  | Verletzt Muskel/Sehn ant Muskelgr i Höhe Unterschenkel         |
| S80.84 | So oberfl Verletzt Unterschenkel, oberfl FK (Splitter)        | S86.3  | Verletzt Muskel/Sehn peron Muskelgr i Höhe Unterschenkel       |
| S80.88 | Sonst oberfl Verletzung Unterschenkel, sonstige               | S86.7  | Verletzt mehr Muskeln Sehnen in Höhe Unterschenkel             |
| S80.9  | Oberflächliche Verletzung Unterschenkel, nnbez                | S86.8  | Verletzt sonst Muskeln Sehnen in Höhe Unterschenkel            |
| S81.0  | Offene Wunde Knie   | S86.9  | Verletzt nnbez Muskel Sehne in Höhe Unterschenkel              |
| S81.7  | Multiple offene Wunden Unterschenkel                          | S87.0  | Zerquetschung Knie   |
| S81.80 | Nnbez offene Wunde sonstiger Teile Unterschenkel              | S87.8  | Zerquetschung sonst u nnbez Teile Unterschenkel                |
| S81.84 | Weichteilschaden I. Gr b geschl Fx od Lux Unterschenkels      | S88.0  | Traumatische Amputation im Kniegelenk                          |
| S81.85 | Weichteilschaden II. Gr b geschl Fx od Lux Unterschenkel      | S88.1  | Traumatische Amputation zw Knie oberem Sprunggelenk            |
| S81.86 | Weichteilschaden III. Gr b geschl Fx od Lux Unterschenkel     | S88.9  | Traumatische Amputation am Unterschenkel, Höhe nnbez           |
| S81.87 | Weichteilschaden I. Gr b off Fraktur od Lux Unterschenkels    | S89.7  | Multiple Verletzungen Unterschenkel                            |
| S81.88 | Weichteilschaden II. Gr b off Fraktur od Lux Unterschenkels   | S89.8  | Sonstige nbez Verletzungen Unterschenkel                       |
| S81.89 | Weichteilschaden III. Gr b off Fraktur od Lux Unterschenkel   | S89.9  | Nnbez Verletzung Unterschenkel                                 |
| S81.9  | Offene Wunde Unterschenkel, Teil nnbez                        | S90.0  | Prellung Knöchelregion   |
| S82.0  | Fraktur Patella   | S90.1  | Prellung ein/mehr Zehen oh Schädigung Nagel                    |
| S82.11 | Fraktur proximales Ende Tibia, m Fraktur Fibula (jeder Teil)  | S90.2  | Prellung ein/mehr Zehen m Schädigung Nagel                     |
| S82.18 | Fraktur proximales Ende Tibia, sonstige                       | S90.3  | Prellung sonstiger u nnbez Teile d Fuß                         |
| S82.21 | Fraktur Tibiaschaft, m Fraktur der Fibula (jeder Teil)        | S90.7  | Multiple oberflächliche Verletzt Knöchelregion Fuß             |
| S82.28 | Fraktur Tibiaschaft, sonstige                                 | S90.81 | Sonst oberfl Verletzt Knöchelregion Fuß, Schürfwunde           |
| S82.31 | Distale Fraktur Tibia, m Fraktur Fibula (jeder Teil)          | S90.82 | So oberfl Verletzt Knöchelreg Fuß, Blasenbild (nichttherm)     |
| S82.38 | Distale Fraktur Tibia, sonstige                               | S90.83 | So oberfl Verletzt Knöchelreg Fuß, Insektbiß/-Stich (ungiftig) |
| S82.40 | Fraktur Fibula, isoliert, Teil nnbez                          | S90.84 | So oberfl Verletzt Knöchelreg Fuß, oberfl FK (Splitter)        |
| S82.41 | Fraktur Fibula, isoliert, proximales Ende                     | S90.88 | Sonst oberflächl Verletzung Knöchelregion Fuß, sonst           |
| S82.42 | Fraktur Fibula, isoliert, Schaft                              | S90.9  | Oberflächliche Verletzung Knöchelregion Fuß, nnbez             |
| S82.49 | Fraktur Fibula, isoliert, multipel                            | S91.0  | Offene Wunde Knöchelregion                                     |
| S82.5  | Fraktur Innenknöchel  | S91.1  | Offene Wunde ein/mehr Zehen oh Schädigung Nagel                |
| S82.6  | Fraktur Außenknöchel  | S91.2  | Offene Wunde ein/mehr Zehen m Schädigung Nagel                 |
| S82.7  | Multiple Frakturen Unterschenkel                              | S91.3  | Offene Wunde sonstiger Teile Fuß                               |
| S82.81 | Bimalleolarfraktur  | S91.7  | Multiple offene Wunden Knöchelregion Fuß                       |
| S82.82 | Trimalleolarfraktur   | S91.80 | Off Wunde sonst Teil Knöchelreg/Fuß                            |
| S82.88 | Frakturen sonstiger Teile Unterschenkel                       | S91.84 | Weichteilschaden I. Gr b geschl Fraktur od Luxation Fuß        |
| S82.9  | Fraktur Unterschenkel, Teil nnbez                             | S91.85 | Weichteilschaden II. Gr b geschl Fraktur od Luxation Fuß       |
| S83.0  | Luxation Patella  | S91.86 | Weichteilschaden III. Gr b geschl Fraktur od Luxation Fuß      |
| S83.10 | Luxation Kniegelenk, nnbez                                    | S91.87 | Weichteilschaden I. Gr b off Fraktur od Luxation Fuß           |
| S83.11 | Luxation Kniegelenk, Luxation prox Tibia nach anterior        | S91.88 | Weichteilschaden II. Gr b off Fraktur od Luxation Fuß          |
| S83.12 | Luxation Kniegelenk, Luxation prox Tibia nach posterior       | S91.89 | Weichteilschaden III. Gr b off Fraktur od Luxation Fuß         |
| S83.13 | Luxation Kniegelenk, Luxation prox Tibia nach medial          | S92.0  | Fraktur Kalkaneus  |
| S83.14 | Luxation Kniegelenk, Luxation prox Tibia nach lateral         | S92.1  | Fraktur Talus  |

|        |   |        |  |
|--------|---|--------|--|
| S92.20 | Fraktur, ein/mehr sonst Fußwurzelknochen, nnbez             | T01.8  | Offene Wunden an sonst Kombinat von Körperregionen             |
| S92.21 | Fraktur, Os naviculare pedis                                | T01.9  | Multiple offene Wunden, nnbez                                  |
| S92.22 | Fraktur, Os cuboideum                                       | T02.00 | Frakturen m Betteilg von Kopf u Hals, geschlossen od onA       |
| S92.23 | Fraktur, Os cuneiforme (intermedium) (laterale) (mediale)   | T02.01 | Frakturen m Betteilg von Kopf u Hals, offen                    |
| S92.28 | Fraktur, sonstige Fußwurzelknochen                          | T02.10 | Fx m Betteilg Thor LumbosGeg od Thor Becken, geschl od onA     |
| S92.3  | Fraktur Mittelfußknochen                                    | T02.11 | Fx m Betteilg Thor LumbosGeg od Thor Becken, offen             |
| S92.4  | Fraktur Großzehe  | T02.20 | Fx m Betteilg mehr Reg ob Extremität, geschlossen od onA       |
| S92.5  | Fraktur sonstige Zehe                                       | T02.21 | Frakturen m Betteilg mehr Regionen obere Extremität, offen     |
| S92.7  | Multiple Frakturen Fuß                                      | T02.30 | Fx m Betteilg mehr Reg unt Extremität, geschl od onA           |
| S92.9  | Fraktur Fuß, nnbez  | T02.31 | Frakturen m Betteilg mehr Regionen untere Extremität, offen    |
| S93.0  | Luxation oberes Sprunggelenk                                | T02.40 | Fx m Betteilg mehr Reg beider ob Extremität, geschl od onA     |
| S93.10 | Luxation ein/mehr Zehen, nnbez                              | T02.41 | Frakturen m Bet mehr Reg beider ob Extremitäten, offen         |
| S93.11 | Luxation ein/mehr Zehen, Metatarsophal (-Gelenk)            | T02.50 | Fx m Bet mehr Reg beider unt Extremitäten, geschl od onA       |
| S93.12 | Luxation ein/mehr Zehen, Interphalangeal (-Gelenk)          | T02.51 | Frakturen m Bet mehr Reg beider unt Extremitäten, offen        |
| S93.2  | Traumatische Ruptur Bänder in Höhe OSG Fuß                  | T02.60 | Fx m Bet mehr Reg obere/untere Extr, geschl od onA             |
| S93.30 | Luxation sonst u nnbez Teile Fuß, Teil nnbez                | T02.61 | Fx m Bet mehr Reg obere/untere Extr, offen                     |
| S93.31 | Luxation so u nnbez Teil Fuß, Fußwurz(-Knoch), Gelenk nnbez | T02.70 | Fx m Bet Thor Lumbos Extr od Thor Beck Extr, geschl/onA        |
| S93.32 | Luxation sonst u nnbez Teile Fuß, Mediotarsal (-Gelenk)     | T02.71 | Fx m Bet Thor Lumbos Extr od Thor Beck Extr, offen             |
| S93.33 | Luxation sonst u nnbez Teile Fuß, Tarsometatarsal (-Gelenk) | T02.80 | Fx m Bet sonst Kombinat Körperreg, geschl od onA               |
| S93.34 | Lux so u nnbez Teil Fuß, Metatarsal(-Knochen), Gelenk nnbez | T02.81 | Frakturen m Bet so Kombinat Körperregionen, offen              |
| S93.38 | Luxation sonst u nnbez Teile Fuß, sonst                     | T02.90 | Multiple Frakturen, nnbez, geschlossen od onA                  |
| S93.40 | Verstauchung Zerrung OSG, Teil nnbez                        | T02.91 | Multiple Frakturen, nnbez, offen                               |
| S93.41 | Verstauchung Zerrung OSG, Lig deltoideum                    | T03.0  | Luxation Verstauchung Zerrung m Bet Kopf u Hals                |
| S93.42 | Verstauchung Zerrung OSG, Lig calcaneofibulare              | T03.1  | Lux Verstauch Zerr m Bet Thor Lumbos od Thor Becken            |
| S93.43 | Verstauchung Zerrung OSG, Lig tibiofib (ant) (post), dist   | T03.2  | Lux Verstauch Zerr m Bet mehr Reg obere Extremität             |
| S93.48 | Verstauchung Zerrung OSG, sonst Teile                       | T03.3  | Lux Verstauch Zerr m Bet mehr Reg untere Extremität            |
| S93.5  | Verstauchung Zerrung ein/mehr Zehen                         | T03.4  | Lux Verstauch Zerr m Bet mehr Reg obere/untere Extr            |
| S93.6  | Verstauchung Zerrung sonst u nnbez Teile Fuß                | T03.8  | Lux Verstauch Zerr m Bet so Komb von Körperregionen            |
| S94.0  | Verletzung Nervus plantaris lateralis                       | T03.9  | Multiple Luxationen Verstauchungen Zerrungen nnbez             |
| S94.1  | Verletzung Nervus plantaris medialis                        | T04.0  | Zerquetschungen m Beteiligung von Kopf u Hals                  |
| S94.2  | Verletzung Nervus peroneus prof in Höhe Knöchel Fuß         | T04.1  | Zerquetsch m Bet Thor Abd, Thor Lumbos od Thor Becken          |
| S94.3  | Verletzung sensibler Hautnerven in Höhe Knöchel Fuß         | T04.2  | Zerquetsch m Bet mehr Regionen obere Extremität(en)            |
| S94.7  | Verletzung mehr Nerven in Höhe Knöchel Fuß                  | T04.3  | Zerquetsch m Bet mehr Regionen untere Extremität(en)           |
| S94.8  | Verletzung sonst Nerven in Höhe Knöchel Fuß                 | T04.4  | Zerquetsch m Bet mehr Reg obere/untere Extremitäten            |
| S94.9  | Verletzung nnbez Nerv in Höhe Knöchel Fuß                   | T04.7  | Zerquetsch m Bet Th/Abd/Ex, Th/Lumbos/Extr od Th/Be/Ex         |
| S95.0  | Verletzung A dorsalis pedis                                 | T04.8  | Zerquetsch m Bet sonst Kombinat von Körperregionen             |
| S95.1  | Verletzung A plantaris pedis                                | T04.9  | Multiple Zerquetschungen, nnbez                                |
| S95.2  | Verletzung Venen Fußrücken                                  | T05.0  | Traumatische Amputation beider Hände                           |
| S95.7  | Verletzt mehr Blutgefäße in Höhe Knöchel Fuß                | T05.1  | Traumat Amput Hand u and Arm [jede Höhe, ausg Hand]            |
| S95.8  | Verletzt sonst Blutgefäße in Höhe Knöchel Fuß               | T05.2  | Traumatische Amputation beider Arme [jede Höhe]                |
| S95.9  | Verletzt eines nnbez Blutgefäßes in Höhe Knöchel Fuß        | T05.3  | Traumatische Amputation beider Füße                            |
| S96.0  | Verletzt lg Beugemusk Zehen in Höhe Knöchel Fuß             | T05.4  | Traumat Amputat Fuß u and Bein [jede Höhe, ausg Fuß]           |
| S96.1  | Verletzt lg Streckmuskeln Zehen in Höhe Knöchel Fuß         | T05.5  | Traumatische Amputation beider Beine [jede Höhe]               |
| S96.2  | Verletzt kurze Muskeln Sehnen in Höhe Knöchel Fuß           | T05.6  | Traumat Amputat Arme Beine, in jed Kombinat [jed Höhe]         |
| S96.7  | Verletzt mehr Muskeln Sehnen in Höhe Knöchel Fuß            | T05.8  | Traumat Amputat m Bet so Kombinat von Körperregionen           |
| S96.8  | Verletzt sonst Muskeln Sehnen in Höhe Knöchel Fuß           | T05.9  | Multiple traumatische Amputationen, nnbez                      |
| S96.9  | Verletzt nnbez Muskel/Sehne in Höhe Knöchel Fuß             | T06.0  | Komb Verletzt Gehirn Hirnnerven Nerven RM in Halshöhe          |
| S97.0  | Zerquetschung OSG   | T06.1  | Verletzung Nerven RM m Bet mehr sonst Körperregionen           |
| S97.1  | Zerquetschung ein/mehr Zehen                                | T06.2  | Verletzung Nerven m Bet mehr Körperregionen                    |
| S97.8  | Zerquetschung sonst Teile OSG Fuß                           | T06.3  | Verletzung Blutgefäße m Bet mehr Körperregionen                |
| S98.0  | Traumatische Amputation Fuß in Höhe OSG                     | T06.4  | Verletzung Muskeln Sehnen m Bet mehr Körperregionen            |
| S98.1  | Traumatische Amputation einzelne Zehe                       | T06.5  | Verletzt m Bet intrathor/-abd Org od intrathor u Beckenorg     |
| S98.2  | Traumatische Amputation von zwei od mehr Zehen              | T06.8  | Sonst nbez Verletzungen m Bet mehrerer Körperregionen          |
| S98.3  | Traumatische Amputation sonst Teile Fuß                     | T07    | Nnbez multiple Verletzungen                                    |
| S98.4  | Traumatische Amputation am Fuß, Höhe nnbez                  | T08.0  | Fraktur WS, Höhe nnbez, geschlossen od onA                     |
| S99.7  | Multiple Verletzung Knöchelregion Fuß                       | T08.1  | Fraktur Wirbelsäule, Höhe nnbez, Offen                         |
| S99.8  | Sonst nbez Verletzung Knöchelregion Fuß                     | T09.00 | Oberfl Verletzt Rumpf, Höhe nnbez, VerletzArt nnbez            |
| S99.9  | Nnbez Verletzung Knöchelregion Fuß                          | T09.01 | Oberfl Verletzt des Rumpfes, Höhe nnbez, Schürfwun             |
| T00.0  | Oberfl Verletzung mit Beteiligung von Kopf u Hals           | T09.02 | Oberfl Verletzt Rumpf, Höhe nnbez, Blasenbild (nichttherm)     |
| T00.1  | Oberfl Verletzt m Bet Thorax u Abd/LumbosakrGeg/Becken      | T09.03 | Oberfl Verletzt Rumpf, Höhe nnbez, Insektenbiß/-stich (ungift) |
| T00.2  | Oberfl Verletzt m Bet mehr Regionen obere Extremität(en)    | T09.04 | Oberfl Verletzt Rumpf, Höhe nnbez, oberfl FK (Splitter)        |
| T00.3  | Oberfl Verletzt m Bet mehr Regionen untere Extremität(en)   | T09.05 | Oberfl Verletzt Rumpf, Höhe nnbez, Prellung                    |
| T00.6  | Oberfl Verletzt m Bet mehr Reg obere/untere Extremitäten    | T09.08 | Oberfl Verletzt Rumpf, Höhe nnbez, sonst                       |
| T00.8  | Oberfl Verletzt m Bet so Kombinat von Körperregionen        | T09.1  | Offene Wunde des Rumpfes, Höhe nnbez                           |
| T00.9  | Multiple oberflächliche Verletzungen, nnbez                 | T09.2  | Lux Verstauch Zerrung nnbez Gelenke u Bänder Rumpf             |
| T01.0  | Offene Wunde m Beteiligung von Kopf u Hals                  | T09.3  | Verletzung Rückenmark, Höhe nnbez                              |
| T01.1  | Off Wunden m Bet Thorax u Abd/LumbosakrGeg/Becken           | T09.4  | Verletzt nnbez Nerven Nervenwurzeln u Plexus im Ber Rumpf      |
| T01.2  | Offene Wunden m Bet mehr Regionen obere Extremität(en)      | T09.5  | Verletzung nnbez Muskeln Sehnen Rumpf                          |
| T01.3  | Offene Wunden m Bet mehr Regionen untere Extremität(en)     | T09.6  | Traumatische Amputation Rumpf, Höhe nnbez                      |
| T01.6  | Offene Wunden m Bet mehr Reg obere/untere Extremitäten      | T09.8  | Sonst nbez Verletzungen Rumpf, Höhe nnbez                      |

|        |  |        |  |
|--------|--|--------|--|
| T09.9  | Nnbez Verletzung Rumpf, Höhe nnbez                             | T14.21 | Fraktur an nnbez Körperregion, offen                     |
| T10.0  | Fraktur obere Extremität, Höhe nnbez, geschl od onA            | T14.3  | Luxation Verstauchung Zerrung an nnbez Körperregion      |
| T10.1  | Fraktur obere Extremität, Höhe nnbez, offen                    | T14.4  | Verletzung ein/mehr Nerven an nnbez Körperregion         |
| T11.00 | Oberfl Verletz obere Extremität, Höhe nnbez, VerletzArt nnbez  | T14.5  | Verletzung ein/mehr Blutgefäße an nnbez Körperregion     |
| T11.01 | Oberfl Verletz ob Extremität, Höhe nnbez, Schürfwunde          | T14.6  | Verletzung Muskeln u Sehnen an nnbez Körperregion        |
| T11.02 | Oberfl Verletz ob Extr, Höhe nnbez, Blasenbild (nichttherm)    | T14.7  | Zerquetsch u traumatische Amputation nnbez Körperregion  |
| T11.03 | Insektenbiß/-stich (ungiftig) obere Extremität, Höhe nnbez     | T14.8  | Sonst Verletzungen nnbez Körperregion                    |
| T11.04 | Oberfl FK (Splitter) obere Extremität, Höhe nnbez              | T14.9  | Verletzung, nnbez  |
| T11.05 | Oberfl Verletz obere Extremität, Höhe nnbez, Prellung          | T74.0  | Vernachlässigen od Imstichlassen                         |
| T11.08 | Oberfl Verletz obere Extremität, Höhe nnbez, sonst             | T74.1  | Körperlicher Mißbrauch                                   |
| T11.1  | Offene Wunde obere Extremität, Höhe nnbez                      | T74.2  | Sexueller Mißbrauch                                      |
| T11.2  | Lux Verstauch Zerr nnbez Gelenk u Band ob Extr, Höhe nnbez     | T74.3  | Psychischer Mißbrauch                                    |
| T11.3  | Verletzung nnbez Nerv obere Extremität, Höhe nnbez             | T74.8  | Sonstige Formen Mißbrauch von Personen                   |
| T11.4  | Verletzung nnbez Blutgefäß obere Extremität, Höhe nnbez        | T74.9  | Mißbrauch von Personen, nnbez                            |
| T11.5  | Verletzung nnbez(m)(r) Muskel Sehne ob Extr, Höhe nnbez        | T79.0  | Luftembolie (traumatisch)                                |
| T11.6  | Traumatische Amputation obere Extremität, Höhe nnbez           | T79.1  | Fettembolie (traumatisch)                                |
| T11.8  | Sonst nbez Verletzungen obere Extremität, Höhe nnbez           | T79.2  | Traumatisch bedingte sekund od rezidiv Blutung           |
| T11.9  | Nnbez Verletzung obere Extremität, Höhe nnbez                  | T79.3  | Posttraumatische Wundinfektion, aonkl                    |
| T12.0  | Fx untere Extremität, Höhe nnbez, geschlossen od onA           | T79.4  | Traumatischer Schock                                     |
| T12.1  | Fraktur unteren Extremität, Höhe nnbez, offen                  | T79.5  | Traumatische Anurie                                      |
| T13.00 | Oberfl Verletz untere Extremität, Höhe nnbez, VerletzArt nnbez | T79.6  | Traumatische Muskelischämie                              |
| T13.01 | Oberfl Verletz untere Extremität, Höhe nnbez, Schürfwunde      | T79.7  | Traumatisches subkutanes Emphysem                        |
| T13.02 | Blasenbildung (nichttherm) untere Extremität, Höhe nnbez       | T79.8  | Sonstige Frühkomplikationen Trauma                       |
| T13.03 | Insektenbiß/-stich (ungiftig) untere Extremität, Höhe nnbez    | T79.9  | Nnbez Frühkomplikation Trauma                            |
| T13.04 | Oberfl FK (Splitter) untere Extremität, Höhe nnbez             | T89.00 | Komplikationen offene Wunde, nnbez                       |
| T13.05 | Oberfl Verletz untere Extremität, Höhe nnbez, Prellung         | T89.01 | Komplikationen offene Wunde, FK (m/oh Infektion)         |
| T13.08 | Oberfl Verletz untere Extremität, Höhe nnbez, sonst            | T89.02 | Komplikationen offene Wunde, Infektion                   |
| T13.1  | Offene Wunde untere Extremität, Höhe nnbez                     | T89.03 | Komplikationen offene Wunde, sonst                       |
| T13.2  | Lux Verstauch Zerr nnbez Gelenk u Band unt Extr, Höhe nnbez    | T90.4  | Folgen Verletzung Auge u Orbita                          |
| T13.3  | Verletz nnbez Nerv untere Extremität, Höhe nnbez               | T90.8  | Folgen sonst nbez Verletzungen Kopf                      |
| T13.4  | Verletz nnbez Blutgefäß untere Extremität, Höhe nnbez          | T90.9  | Folgen nnbez Verletzung Kopf                             |
| T13.5  | Verletz nnbez(m)(r) Muskel Sehne untere Extr, Höhe nnbez       | T91.4  | Folgen Verletzung intrathorakale Organe                  |
| T13.6  | Traumatische Amputation untere Extremität, Höhe nnbez          | T91.8  | Folgen sonst nbez Verletzung Hals u Rumpf                |
| T13.8  | Sonst nbez Verletzungen untere Extremität, Höhe nnbez          | T91.9  | Folgen nnbez Verletzung Hals u Rumpf                     |
| T13.9  | Nnbez Verletzung untere Extremität, Höhe nnbez                 | T92.9  | Folgen nnbez Verletzung obere Extremität                 |
| T14.00 | Oberfl Verletz an nnbez Körperregion, VerletzArt nnbez         | T93.9  | Folgen einer nnbez Verletzung untere Extremität          |
| T14.01 | Oberfl Verletz an nnbez Körperregion, Schürfwunde              | T94.1  | Folgen Verletzungen nnbez Körperregionen                 |
| T14.02 | Oberfl Verletz an nnbez Körperregion, Blasenbild (nichttherm)  | T96    | Folgen Vergiftung d AM/Drogen/biolog aktive Subst        |
| T14.03 | Oberfl Verletz an nnbez Körperreg, Insektenbiß/-stich (ungift) | T97    | Folgen tox Wirkungen von vorwieg nicht med verwend Subst |
| T14.04 | Oberfl Fremdkörper (Splitter) an nnbez Körperregion            | T98.0  | Folgen Auswirkungen FK in natürlichen Körperöffnungen    |
| T14.05 | Oberfl Verletz an nnbez Körperregion, Prellung                 | T98.1  | Folgen sonst u nnbez Schäden d äußere Ursachen           |
| T14.08 | Oberfl Verletz an nnbez Körperregion, sonst                    | T98.2  | Folgen bestimmter Frühkomplikationen Trauma              |
| T14.1  | Offene Wunde an einer nnbez Körperregion                       | T98.3  | Folgen Komplik b chir Eingriffen u med Behandl, aonkl    |
| T14.20 | Fraktur an nnbez Körperregion, geschlossen od onA              |        |  |

**Diagnose W61-2**

|       |                                      |        |  |
|-------|--------------------------------------|--------|--|
| S02.1 | Schädelbasisfraktur                  | S35.4  | Verletzung von Blutgefäßen Niere           |
| S06.6 | Traumatische subarachnoidale Blutung | S36.03 | Rißverletzung Milz m Beteiligung Parenchym |
| S12.0 | Fraktur 1. Halswirbel                | S36.04 | Massive Parenchymruptur Milz               |
| S12.1 | Fraktur 2. Halswirbel                | S37.02 | Rißverletzung Niere                        |
| S22.1 | Multiple Frakturen Brustwirbelsäule  | S37.03 | Komplette Ruptur Nierenparenchym           |
| S22.5 | Instabiler Thorax                    |        |  |

**ADRGs 901, 902****OR-Prozeduren ohne Bezug**

OR-Prozeduren ohne Bezug

**DRGs 901A, 901B, 901C, 901D, 902Z**



## **MDC 21B**

Verletzungen, Vergiftungen  
und toxische Wirkungen von  
Drogen und Medikamenten



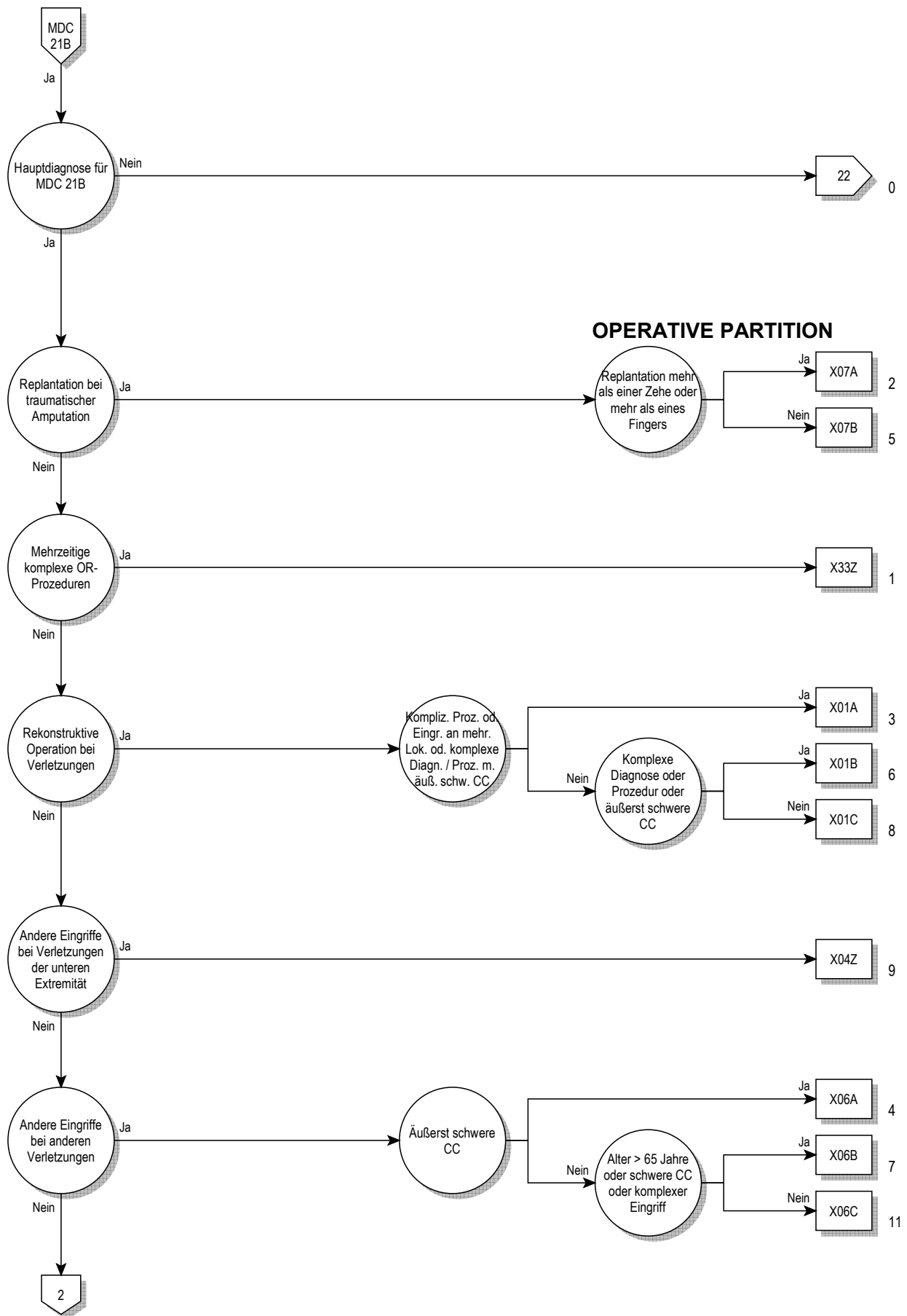

21B

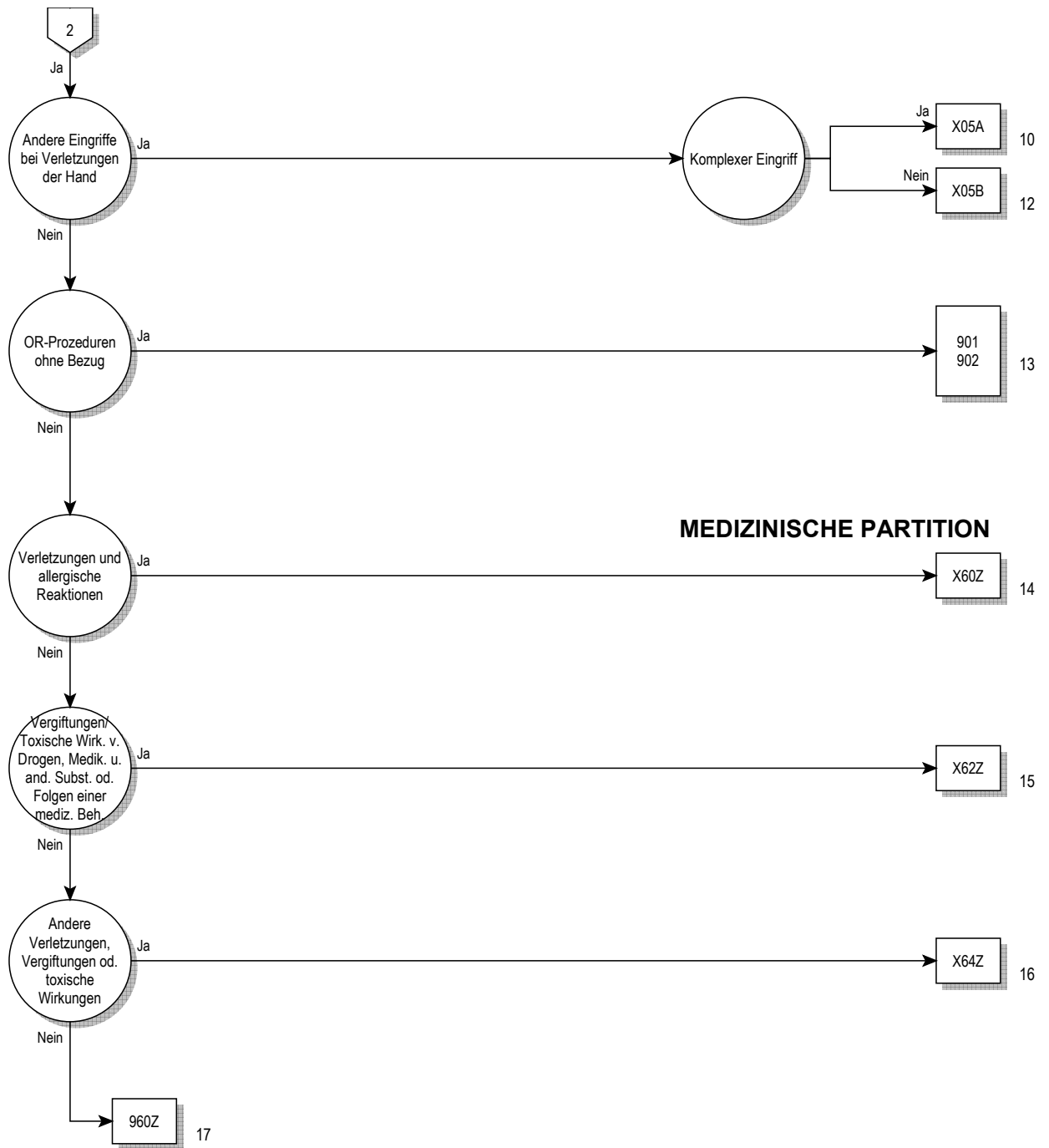

**Entscheidungslogik MDC 21B**

Hauptdiagnose in Tabelle MDC21B-0

**Hauptdiagnose für MDC 21B (MDC21B-0)**

|        |  |        |  |
|--------|--|--------|--|
| H95.9  | KH Ohr u Warzenfortsatz nach med Maßn, nnbez                 | S19.7  | Multiple Verletzungen Hals                                 |
| M10.10 | Bleigicht, mehrere Lokalisationen                            | S19.8  | Sonstige nbez Verletzungen Hals                            |
| M10.11 | Bleigicht Schulterregion                                     | S19.9  | Nnbez Verletzung Hals                                      |
| M10.12 | Bleigicht Oberarm  | S21.0  | Offene Wunde Mamma [Brustdrüse]                            |
| M10.13 | Bleigicht Unterarm   | S21.1  | Offene Wunde vordere Thoraxwand                            |
| M10.14 | Bleigicht Hand   | S21.2  | Offene Wunde hintere Thoraxwand                            |
| M10.15 | Bleigicht Beckenregion/Oberschenkel                          | S21.7  | Multiple offene Wunden Thoraxwand                          |
| M10.16 | Bleigicht Unterschenkel                                      | S21.80 | Nnbez offene Wunde sonstiger Teile Thorax                  |
| M10.17 | Bleigicht Knöchel/Fuß  | S21.83 | Off Wunde (jed Teil Thorax) m Verbind zu intrathor Verletz |
| M10.18 | Bleigicht, sonstige Lokalisation                             | S21.84 | Weichteilschaden I. Gr b geschl Fraktur od Lux Thorax      |
| M10.19 | Bleigicht, nnbez Lokalisationen                              | S21.85 | Weichteilschaden II. Gr b geschl Fraktur od Lux Thorax     |
| N98.1  | Hyperstimulation Ovarien                                     | S21.86 | Weichteilschaden III. Gr b geschl Fraktur od Lux Thorax    |
| N98.2  | Komplik b versuch Einführ befrucht Ei nach In-vitro-Fertilis | S21.87 | Weichteilschaden I. Gr b off Fraktur od Lux Thorax         |
| N98.3  | Komplik b versuchter Implant Embryo b Embryotransfer         | S21.88 | Weichteilschaden II. Gr b off Fraktur od Lux Thorax        |
| N98.8  | Sonst Komplik i Zus m künstlicher Befruchtung                | S21.89 | Weichteilschaden III. Gr b of Fraktur od Lux Thorax        |
| N98.9  | Komplik i Zus m künstlicher Befruchtung, nnbez               | S21.9  | Offene Wunde Thorax, Teil nnbez                            |
| N99.4  | Peritoneale Adhäsionen im Becken n med Maßn                  | S25.0  | Verletzung Aorta thoracica                                 |
| N99.9  | KH Urogenitalsystem n med Maßn, nnbez                        | S25.1  | Verletzung Truncus brachiocephalicus od A subclavia        |
| S01.0  | Offene Wunde behaarte Kopfhaut                               | S25.2  | Verletzung V cava superior                                 |
| S01.41 | Offene Wunde, Wange  | S25.3  | Verletzung V brachiocephalica od V subclavia               |
| S01.49 | Off Wund, so u mehr Teil Wange u TemporomandibRegion         | S25.4  | Verletzung von Pulmonalgefäßen                             |
| S01.7  | Multiple offene Wunden Kopf                                  | S25.5  | Verletzung von Interkostalgefäßen                          |
| S01.80 | Nnbez offene Wunde sonstiger Teile Kopf                      | S25.7  | Verletzung mehrerer Blutgefäße Thorax                      |
| S01.83 | Off Wunde (jeder Teil Kopf) m Verbind zu intrakran Verletz   | S25.8  | Verletzung sonst Blutgefäße Thorax                         |
| S01.84 | Weichteilschaden I. Gr b geschl Fraktur od Lux Kopf          | S25.9  | Verletzung nnbez Blutgefäß Thorax                          |
| S01.85 | Weichteilschaden II. Gr b geschl Fraktur od Lux Kopf         | S27.7  | Multiple Verletzungen intrathorakaler Organe               |
| S01.86 | Weichteilschaden III. Gr b geschl Fraktur od Lux Kopf        | S27.9  | Verletzung eines nnbez intrathorakalen Organes             |
| S01.87 | Weichteilschaden I. Gr b off Fraktur od Lux Kopf             | S28.0  | Brustkorbzerquetschung                                     |
| S01.88 | Weichteilschaden II. Gr b off Fraktur od Lux Kopf            | S28.1  | Traumatische Amputation eines Teiles Thorax                |
| S01.89 | Weichteilschaden III. Gr b off Fraktur od Lux Kopf           | S29.7  | Multiple Verletzungen Thorax                               |
| S01.9  | Offene Wunde Kopf, Teil nnbez                                | S29.8  | Sonstige nbez Verletzungen Thorax                          |
| S07.0  | Zerquetschung Gesicht  | S29.9  | Nnbez Verletzung Thorax                                    |
| S07.1  | Zerquetschung Schädel  | S31.0  | Offene Wunde Lumbosakralgegend Becken                      |
| S07.8  | Zerquetschung sonstiger Teile Kopf                           | S31.1  | Offene Wunde Bauchdecke                                    |
| S07.9  | Zerquetschung Kopf, Teil nnbez                               | S31.7  | Multiple offene Wunden Abdomen LumbosakrGeg Becken         |
| S08.0  | Skalpierungsverletzung                                       | S31.80 | Offene Wunde sonst u nnbez Teile Abdomen                   |
| S08.8  | Traumatische Amputation sonst Teile Kopf                     | S31.83 | Off Wunde (jd T Abd LumbGeg Beck) m Verb intraabd Verl     |
| S08.9  | Traumatische Amputation nnbez Teil Kopf                      | S31.84 | Weichteilschaden I. Gr b geschl Fraktur od Lux LWS u Be    |
| S09.0  | Verletzung Blutgefäße Kopf, aonkl                            | S31.85 | Weichteilschaden II. Gr b geschl Fraktur od Lux LWS u Be   |
| S09.7  | Multiple Verletzungen Kopf                                   | S31.86 | Weichteilschaden III. Gr b geschl Fraktur od Lux LWS u Be  |
| S09.8  | Sonstige nbez Verletzungen Kopf                              | S31.87 | Weichteilschaden I. Gr b off Fraktur od Lux LWS u Be       |
| S11.7  | Multiple offene Wunden des Halses                            | S31.88 | Weichteilschaden II. Gr b off Fraktur od Lux LWS u Be      |
| S11.80 | Nnbez offene Wunde sonstiger Teile des Halses                | S31.89 | Weichteilschaden III. Gr b off Fraktur od Lux LWS u Be     |
| S11.84 | Weichteilschaden I. Gr b geschl Fraktur od Lux Hals          | S35.0  | Verletzung Aorta abdominalis                               |
| S11.85 | Weichteilschaden II. Gr b geschl Fraktur od Lux Hals         | S35.1  | Verletzung V cava inferior                                 |
| S11.86 | Weichteilschaden III. Gr b geschl Fraktur od Lux d Hals      | S35.2  | Verletzung Truncus coeliacus od A mesenterica              |
| S11.87 | Weichteilschaden I. Gr b off Fraktur od Lux Hals             | S35.3  | Verletzung V portae od V lienalis                          |
| S11.88 | Weichteilschaden II. Gr b off Fraktur od Lux Hals            | S35.4  | Verletzung von Blutgefäßen Niere                           |
| S11.89 | Weichteilschaden III. Gr b off Fraktur od Lux Hals           | S35.5  | Verletzung von Blutgefäßen Iliakalregion                   |
| S11.9  | Offene Wunde Hals, Teil nnbez                                | S35.7  | Verletz mehr Blutgef in Höhe Abd LumbosakrGeg Becken       |
| S15.00 | Verletzung A carotis, Teil nnbez                             | S35.8  | Verletzung so Blutgef in Höhe Abd LumbosakrGeg Becken      |
| S15.01 | Verletzung A carotis communis                                | S35.9  | Verletzung nnbez Blutgefäß in Höhe Abd Lumbosakr Becken    |
| S15.02 | Verletzung A carotis externa                                 | S36.88 | Verletzung sonstige intraabdominale Organe                 |
| S15.03 | Verletzung A carotis interna                                 | S38.1  | Zerquetschung so u nnbez Teile Abd LumbosakrGeg Becken     |
| S15.1  | Verletzung A vertebralis                                     | S38.3  | Traumat Abtrenn so u nnbez Teile Abd LumbosakrGeg Becken   |
| S15.2  | Verletzung V jugularis externa                               | S39.7  | Multiple Verletzung Abdomen LumbosakrGeg Becken            |
| S15.3  | Verletzung V jugularis interna                               | S39.80 | PenisFx  |
| S15.7  | Verletzung mehrerer Blutgefäße in Höhe Hals                  | S39.88 | So nbez Verletz Abd/LumbosGeg/Becken                       |
| S15.8  | Verletzung sonst Blutgefäße in Höhe Hals                     | S39.9  | Nnbez Verletzung Abdomen Lumbosakralgegend Becken          |
| S15.9  | Verletzung nnbez Blutgefäß in Höhe Hals                      | S41.0  | Offene Wunde Schulter                                      |
| S17.0  | Zerquetschung Kehlkopf u Trachea                             | S41.1  | Offene Wunde Oberarm                                       |
| S17.8  | Zerquetschung sonstiger Teile Hals                           | S41.7  | Multiple offene Wunden Schulter u Oberarm                  |
| S17.9  | Zerquetschung Hals, Teil nnbez                               | S41.80 | Nnbez offene Wunde sonst u nnbez Teile Schultergürtel      |
| S18    | Traumatische Amputation in Halshöhe                          | S41.84 | Weichteilschaden I. Gr b geschl Fraktur od Lux Oberarmes   |

|        |  |        |   |
|--------|--|--------|---|
| S41.85 | Weichteilschaden II. Gr b geschl Fraktur od Lux Oberarm      | S68.4  | Traumatische Amputation Hand, in Höhe Handgelenk              |
| S41.86 | Weichteilschaden III. Gr b geschl Fraktur od Lux Oberarm     | S68.8  | Traumatische Amputation sonst Teile Handgelenk Hand           |
| S41.87 | Weichteilschaden I. Gr b off Fraktur od Lux Oberarm          | S68.9  | Traumatische Amputation an Handgelenk Hand, Höhe nnbez        |
| S41.88 | Weichteilschaden II. Gr b off Fraktur od Lux Oberarm         | S69.7  | Multiple Verletzung Handgelenk Hand                           |
| S41.89 | Weichteilschaden III. Gr b off Fraktur od Lux Oberarm        | S69.8  | Sonst nbez Verletzung Handgelenk Hand                         |
| S45.0  | Verletzung A axillaris                                       | S69.9  | Nnbez Verletzung Handgelenk Hand                              |
| S45.1  | Verletzung A brachialis                                      | S71.0  | Offene Wunde Hüfte  |
| S45.2  | Verletzung V axillaris od V brachialis                       | S71.1  | Offene Wunde Oberschenkel                                     |
| S45.3  | Verletzung oberfl Venen in Höhe Schulter u Oberarm           | S71.7  | Multiple offene Wunden Hüfte u OS                             |
| S45.7  | Verletzung mehr Blutgefäße in Höhe Schulter u Oberarm        | S71.80 | Offene Wunde sonst u nnbez Teile Beckengürtel                 |
| S45.8  | Verletzung sonst Blutgefäße in Höhe Schulter u Oberarm       | S71.84 | Weichteilschaden I. Gr b geschl Fx od Lux Hüfte u Obersch     |
| S45.9  | Verletzung nnbez Blutgefäß in Höhe Schulter u Oberarm        | S71.85 | Weichteilschaden II. Gr b geschl Fx od Lux Hüfte u Obersch    |
| S47    | Zerquetschung, Schulter Oberarm                              | S71.86 | Weichteilschaden III. Gr b geschl Fx od Lux Hüfte u Obersch   |
| S48.0  | Traumatische Amputation im Schultergelenk                    | S71.87 | Weichteilschaden I. Gr b off Fraktur od Lux Hüfte u Obersch   |
| S48.1  | Traumatische Amputation zwischen Schulter Ellenbogen         | S71.88 | Weichteilschaden II. Gr b off Fraktur od Lux Hüfte u Obersch  |
| S48.9  | Traumatische Amputation Schulter u Oberarm, Höhe nnbez       | S71.89 | Weichteilschaden III. Gr b off Fraktur od Lux Hüfte u Obersch |
| S49.7  | Multiple Verletzungen, Schulter u Oberarm                    | S75.0  | Verletzung A femoralis  |
| S49.8  | Sonst nbez Verletzungen, Schulter u Oberarm                  | S75.1  | Verletzung V femoralis, in Höhe Hüfte Oberschenkel            |
| S49.9  | Nnbez Verletzung Schulter u Oberarm                          | S75.2  | Verletz V saphena magna, in Höhe Hüfte u Oberschenkel         |
| S51.0  | Offene Wunde Ellenbogen                                      | S75.7  | Verletz mehr Blutgefäße, in Höhe Hüfte u Oberschenkel         |
| S51.7  | Multiple offene Wunden Unterarm                              | S75.8  | Verletz sonst Blutgefäße, in Höhe Hüfte u Oberschenkel        |
| S51.80 | Nnbez offene Wunde sonstiger Teile des Unterarmes            | S75.9  | Verletz nnbez Blutgefäß, in Höhe Hüfte u Oberschenkel         |
| S51.84 | Weichteilschaden I. Gr b geschl Fraktur od Lux Unterarm      | S77.0  | Zerquetschung Hüfte   |
| S51.85 | Weichteilschaden II. Gr b geschl Fraktur od Lux Unterarm     | S77.1  | Zerquetschung Oberschenkel                                    |
| S51.86 | Weichteilschaden III. Gr b geschl Fraktur od Lux Unterarm    | S77.2  | Zerquetschung m Beteiligung Hüfte Oberschenkel                |
| S51.87 | Weichteilschaden I. Gr b off Fraktur od Lux Unterarmes       | S78.0  | Traumatische Amputation im Hüftgelenk                         |
| S51.88 | Weichteilschaden II. Gr b off Fraktur od Lux Unterarm        | S78.1  | Traumatische Amputation zwischen Hüfte u Knie                 |
| S51.89 | Weichteilschaden III. Gr b off Fraktur od Lux Unterarmes     | S78.9  | Traumatische Amputation an Hüfte OS, Höhe nnbez               |
| S51.9  | Offene Wunde Unterarm, Teil nnbez                            | S79.7  | Multiple Verletzung Hüfte Oberschenkel                        |
| S55.0  | Verletzung A ulnaris, in Höhe Unterarm                       | S79.8  | Sonst nbez Verletzung Hüfte Oberschenkel                      |
| S55.1  | Verletzung A radialis, in Höhe Unterarm                      | S79.9  | Nnbez Verletzung Hüfte Oberschenkel                           |
| S55.2  | Verletzung von Venen, in Höhe Unterarm                       | S81.0  | Offene Wunde Knie   |
| S55.7  | Verletzung mehrerer Blutgefäße, in Höhe Unterarm             | S81.7  | Multiple offene Wunden Unterschenkel                          |
| S55.8  | Verletzung sonst Blutgefäße, in Höhe Unterarm                | S81.80 | Nnbez offene Wunde sonstiger Teile Unterschenkel              |
| S55.9  | Verletzung eines nnbez Blutgefäßes, in Höhe Unterarm         | S81.84 | Weichteilschaden I. Gr b geschl Fx od Lux Unterschenkels      |
| S57.0  | Zerquetschung, Ellenbogen                                    | S81.85 | Weichteilschaden II. Gr b geschl Fx od Lux Unterschenkel      |
| S57.8  | Zerquetschung, sonstiger Teile Unterarm                      | S81.86 | Weichteilschaden III. Gr b geschl Fx od Lux Unterschenkel     |
| S57.9  | Zerquetschung Unterarm, Teil nnbez                           | S81.87 | Weichteilschaden I. Gr b off Fraktur od Lux Unterschenkels    |
| S58.0  | Traumatische Amputation im Ellenbogengelenk                  | S81.88 | Weichteilschaden II. Gr b off Fraktur od Lux Unterschenkels   |
| S58.1  | Traumatische Amputation zw Ellenbogen u Handgelenk           | S81.89 | Weichteilschaden III. Gr b off Fraktur od Lux Unterschenkel   |
| S58.9  | Traumatische Amputation am Unterarm, Höhe nnbez              | S81.9  | Offene Wunde Unterschenkel, Teil nnbez                        |
| S59.7  | Multiple Verletzungen Unterarm                               | S85.0  | Verletzung A poplitea   |
| S59.8  | Sonstige nbez Verletzungen Unterarm                          | S85.1  | Verletzung A tibialis (anterior) (posterior)                  |
| S59.9  | Nnbez Verletzung Unterarm                                    | S85.2  | Verletzung A peronea  |
| S61.0  | Offene Wunde ein/mehr Finger oh Schädigung Nagel             | S85.3  | Verletzung V saphena magna in Höhe Unterschenkel              |
| S61.1  | Offene Wunde ein/mehr Finger m Schädigung Nagel              | S85.4  | Verletzung V saphena parva in Höhe Unterschenkel              |
| S61.7  | Multiple offene Wunden Handgelenk u Hand                     | S85.5  | Verletzung V poplitea   |
| S61.80 | Nnbez offene Wunde sonst Teile Handgelenk u Hand             | S85.7  | Verletzung mehr Blutgefäße in Höhe Unterschenkel              |
| S61.84 | Weichteilschaden I. Gr b geschl Fx od Lux Handgel u Hand     | S85.8  | Verletzung sonst Blutgefäße in Höhe Unterschenkel             |
| S61.85 | Weichteilschaden II. Gr b geschl Fx od Lux Handgel u Hand    | S85.9  | Verletzung nnbez Blutgefäß in Höhe Unterschenkel              |
| S61.86 | Weichteilschaden III. Gr b geschl Fx od Lux Handgel u Hand   | S87.0  | Zerquetschung Knie  |
| S61.87 | Weichteilschaden I. Gr b off Fraktur od Lux Handgel u Hand   | S87.8  | Zerquetschung sonst u nnbez Teile Unterschenkel               |
| S61.88 | Weichteilschaden II. Gr b off Fraktur od Lux Handgel u Hand  | S88.0  | Traumatische Amputation im Kniegelenk                         |
| S61.89 | Weichteilschaden III. Gr b off Fraktur od Lux Handgel u Hand | S88.1  | Traumatische Amputation zw Knie oberem Sprunggelenk           |
| S61.9  | Offene Wunde Handgelenk u Hand, Teil nnbez                   | S88.9  | Traumatische Amputation am Unterschenkel, Höhe nnbez          |
| S65.0  | Verletzung A ulnaris, in Höhe Handgelenk u Hand              | S89.7  | Multiple Verletzungen Unterschenkel                           |
| S65.1  | Verletzung A radialis, in Höhe Handgelenk u Hand             | S89.8  | Sonstige nbez Verletzungen Unterschenkel                      |
| S65.2  | Verletzung Gefäße Arcus palmaris superficialis               | S89.9  | Nnbez Verletzung Unterschenkel                                |
| S65.3  | Verletzung Gefäße Arcus palmaris profundus                   | S91.0  | Offene Wunde Knöchelregion                                    |
| S65.4  | Verletzung ein/mehr Blutgefäße, Daumen                       | S91.1  | Offene Wunde ein/mehr Zehen oh Schädigung Nagel               |
| S65.5  | Verletzung ein/mehr Blutgefäße, sonst Finger                 | S91.2  | Offene Wunde ein/mehr Zehen m Schädigung Nagel                |
| S65.7  | Verletzung mehr Blutgefäße in Höhe Handgelenk u Hand         | S91.3  | Offene Wunde sonstiger Teile Fuß                              |
| S65.8  | Verletzung sonst Blutgefäße in Höhe Handgelenk u Hand        | S91.7  | Multiple offene Wunden Knöchelregion Fuß                      |
| S65.9  | Verletzung nnbez Blutgefäß im Ber Handgelenk u Hand          | S91.80 | Off Wunde sonst Teil Knöchelreg/Fuß                           |
| S67.0  | Zerquetschung Daumen ein/mehr sonstiger Finger               | S91.84 | Weichteilschaden I. Gr b geschl Fraktur od Luxation Fuß       |
| S67.8  | Zerquetschung sonst u nnbez Teile Handgelenk Hand            | S91.85 | Weichteilschaden II. Gr b geschl Fraktur od Luxation Fuß      |
| S68.0  | Traumatische Amputation Daumen (komplett) (partiell)         | S91.86 | Weichteilschaden III. Gr b geschl Fraktur od Luxation Fuß     |
| S68.1  | Traumat Amput so einzel Finger (komplett) (partiell)         | S91.87 | Weichteilschaden I. Gr b off Fraktur od Luxation Fuß          |
| S68.2  | Isol traumat Amputat zw ei/mehr Finger (komplett) (partiell) | S91.88 | Weichteilschaden II. Gr b off Fraktur od Luxation Fuß         |
| S68.3  | Komb traumat Amput (Teile) ein/mehr Fing and T HdGel/Hd      | S91.89 | Weichteilschaden III. Gr b off Fraktur od Luxation Fuß        |

|        |  |       |   |
|--------|--|-------|---|
| S95.0  | Verletzung A dorsalis pedis                                | T14.8 | Sonst Verletzungen nnbez Körperregion                           |
| S95.1  | Verletzung A plantaris pedis                               | T14.9 | Verletzung, nnbez   |
| S95.2  | Verletzung Venen Fußrücken                                 | T33.0 | Oberflächliche Erfrierung des Kopfes                            |
| S95.7  | Verletz mehr Blutgefäße in Höhe Knöchel Fuß                | T33.1 | Oberflächliche Erfrierung des Halses                            |
| S95.8  | Verletz sonst Blutgefäße in Höhe Knöchel Fuß               | T33.2 | Oberflächliche Erfrierung des Thorax                            |
| S95.9  | Verletz eines nnbez Blutgefäßes in Höhe Knöchel Fuß        | T33.3 | Oberfl Erfrier Bauchdecke, Lumbosakralgegend u Becken           |
| S97.0  | Zerquetschung OSG  | T33.4 | Oberflächliche Erfrierung des Armes                             |
| S97.1  | Zerquetschung ein/mehr Zehen                               | T33.5 | Oberflächliche Erfrierung des Handgelenkes und der Hand         |
| S97.8  | Zerquetschung sonst Teile OSG Fuß                          | T33.6 | Oberflächliche Erfrierung der Hüfte und des Oberschenkels       |
| S98.0  | Traumatische Amputation Fuß in Höhe OSG                    | T33.7 | Oberflächliche Erfrierung des Knies und des Unterschenkels      |
| S98.1  | Traumatische Amputation einzelne Zehe                      | T33.8 | Oberflächliche Erfrierung der Knöchelregion und des Fußes       |
| S98.2  | Traumatische Amputation von zwei od mehr Zehen             | T33.9 | Oberflächliche Erfrierung an sonst und nnbez Lokalisationen     |
| S98.3  | Traumatische Amputation sonst Teile Fuß                    | T34.0 | Erfrierung mit Gewebsnekrose des Kopfes                         |
| S98.4  | Traumatische Amputation am Fuß, Höhe nnbez                 | T34.1 | Erfrierung mit Gewebsnekrose des Halses                         |
| S99.7  | Multiple Verletzung Knöchelregion Fuß                      | T34.2 | Erfrierung mit Gewebsnekrose des Thorax                         |
| S99.8  | Sonst nbez Verletzung Knöchelregion Fuß                    | T34.3 | Erfri m Gewebsnekrose Bauchd, Lumbosakralgeg u Becken           |
| S99.9  | Nnbez Verletzung Knöchelregion Fuß                         | T34.4 | Erfrierung mit Gewebsnekrose des Armes                          |
| T01.0  | Offene Wunde m Beteiligung von Kopf u Hals                 | T34.5 | Erfrierung mit Gewebsnekrose Handgelenk und Hand                |
| T01.1  | Off Wunden m Bet Thorax u Abd/LumbosakrGeg/Becken          | T34.6 | Erfrierung m Gewebsnekrose Hüfte und Oberschenkel               |
| T01.2  | Offene Wunden m Bet mehr Regionen obere Extremität(en)     | T34.7 | Erfrierung m Gewebsnekrose Knie und Unterschenkel               |
| T01.3  | Offene Wunden m Bet mehr Regionen untere Extremität(en)    | T34.8 | Erfrierung m Gewebsnekrose Knöchelregion und Fußes              |
| T01.6  | Offene Wunden m Bet mehr Reg obere/untere Extremitäten     | T34.9 | Erfrierung m Gewebsnekrose an sonst und nnbez Lok               |
| T01.8  | Offene Wunden an sonst Kombinat von Körperregionen         | T35.0 | Oberflächliche Erfrierung m Beteiligung mehrerer Körperreg      |
| T01.9  | Multiple offene Wunden, nnbez                              | T35.1 | Erfrierung m Gewebsnekrose m Beteiligung mehr Körperreg         |
| T02.40 | Fx m Betteilg mehr Reg beider ob Extremität, geschl od onA | T35.2 | Nnbez Erfrierung des Kopfes und des Halses                      |
| T02.41 | Frakturen m Bet mehr Reg beider ob Extremitäten, offen     | T35.3 | Nnbez Erfrier Thorax, Abdomen, Lumbosakralgeg u Becken          |
| T02.50 | Fx m Bet mehr Reg beider unt Extremitäten, geschl od onA   | T35.4 | Nnbez Erfrierung der oberen Extremität                          |
| T02.51 | Frakturen m Bet mehr Reg beider unt Extremitäten, offen    | T35.5 | Nnbez Erfrierung der unteren Extremität                         |
| T02.60 | Fx m Bet mehr Reg obere/untere Extr, geschl od onA         | T35.6 | Nnbez Erfrierung mit Beteiligung mehrerer Körperregionen        |
| T02.61 | Fx m Bet mehr Reg obere/untere Extr, offen                 | T35.7 | Nnbez Erfrierung an nicht näher bezeichneten Lokalisationen     |
| T02.70 | Fx m Bet Thor Lumbos Extr od Thor Beck Extr, geschl/onA    | T36.0 | Vergiftung, Penizilline   |
| T02.71 | Fx m Bet Thor Lumbos Extr od Thor Beck Extr, offen         | T36.1 | Vergiftung, Cephalosporine/and $\beta$ -Laktam-Antibiotika      |
| T04.0  | Zerquetschungen m Beteiligung von Kopf u Hals              | T36.2 | Vergiftung, Chloramphenicol-Gruppe                              |
| T04.1  | Zerquetsch m Bet Thor Abd, Thor Lumbos od Thor Becken      | T36.3 | Vergiftung, Makrolide   |
| T04.2  | Zerquetsch m Bet mehr Regionen obere Extremität(en)        | T36.4 | Vergiftung, Tetracykline  |
| T04.3  | Zerquetsch m Bet mehr Regionen untere Extremität(en)       | T36.5 | Vergiftung, Aminoglykoside                                      |
| T04.4  | Zerquetsch m Bet mehr Reg obere/untere Extremitäten        | T36.6 | Vergiftung, Rifamycine  |
| T04.7  | Zerquetsch m Bet Th/Abd/Ex, Th/Lumbos/Extr od Th/Be/Ex     | T36.7 | Vergiftung, Antimykotika b systemischer Anwendung               |
| T04.8  | Zerquetsch m Bet sonst Kombinat von Körperregionen         | T36.8 | Vergiftung, sonst systemisch wirkende Antibiotika               |
| T04.9  | Multiple Zerquetschungen, nnbez                            | T36.9 | Vergiftung, systemisch wirkendes Antibiotikum, nnbez            |
| T05.0  | Traumatische Amputation beider Hände                       | T37.0 | Vergiftung, Sulfonamide   |
| T05.1  | Traumat Amput Hand u and Arm [jede Höhe, ausg Hand]        | T37.1 | Vergiftung, antimykobakterielle Arzneimittel                    |
| T05.2  | Traumatische Amputation beider Arme [jede Höhe]            | T37.2 | Vergiftung, Antimalariamittel u AM gg and Blutprotozoen         |
| T05.3  | Traumatische Amputation beider Füße                        | T37.3 | Vergiftung, sonstige Antiprotozoika                             |
| T05.4  | Traumat Amputat Fuß u and Bein [jede Höhe, ausg Fuß]       | T37.4 | Vergiftung, Anthelminthika                                      |
| T05.5  | Traumatische Amputation beider Beine [jede Höhe]           | T37.5 | Vergiftung, Virostatika   |
| T05.6  | Traumat Amputat Arme Beine, in jed Kombinat [jed Höhe]     | T37.8 | Vergiftung, so nbez system wirk Antinfektiva u Antiparasitika   |
| T05.8  | Traumat Amputat m Bet so Kombinat von Körperregionen       | T37.9 | Vergiftung, system wirk Antinfektiv u Antiparasitikum, nnbez    |
| T05.9  | Multiple traumatische Amputationen, nnbez                  | T38.0 | Vergiftung, Glukokortikoide u synthetische Analoga              |
| T06.3  | Verletzung Blutgefäße m Bet mehr Körperregionen            | T38.1 | Vergiftung, Schilddrüsenhormone u Ersatzstoffe                  |
| T06.5  | Verletz m Bet intrathor/-abd Org od intrathor u Beckenorg  | T38.2 | Vergiftung, Thyreostatika                                       |
| T06.8  | Sonst nbez Verletzungen m Bet mehrerer Körperregionen      | T38.3 | Vergift, Insulin u orale blutzuckersenk Arzneimittel [Antidiab] |
| T07    | Nnbez multiple Verletzungen                                | T38.4 | Vergiftung, orale Kontrazeptiva                                 |
| T09.1  | Offene Wunde des Rumpfes, Höhe nnbez                       | T38.5 | Vergiftung, sonstige Östrogene u Gestagene                      |
| T09.6  | Traumatische Amputation Rumpf, Höhe nnbez                  | T38.6 | Vergift, Antigonadotrop, Antiöstrogen u Antiandrogen, aonkl     |
| T09.8  | Sonst nbez Verletzungen Rumpf, Höhe nnbez                  | T38.7 | Vergiftung, Androgene u verwandte Anabolika                     |
| T09.9  | Nnbez Verletzung Rumpf, Höhe nnbez                         | T38.8 | Vergift, sonst u nnbez Hormone u synthet Ersatzstoffe           |
| T11.1  | Offene Wunde obere Extremität, Höhe nnbez                  | T38.9 | Vergiftung, sonst u nnbez Hormon-Antagonisten                   |
| T11.4  | Verletzung nnbez Blutgefäß obere Extremität, Höhe nnbez    | T39.0 | Vergiftung, Salizylate  |
| T11.6  | Traumatische Amputation obere Extremität, Höhe nnbez       | T39.1 | Vergiftung, 4-Aminophenol-Derivate                              |
| T11.8  | Sonst nbez Verletzungen obere Extremität, Höhe nnbez       | T39.2 | Vergiftung, Pyrazolon-Derivate                                  |
| T11.9  | Nnbez Verletzung obere Extremität, Höhe nnbez              | T39.3 | Vergiftung, sonst nichtsteroidale Antiphlogistika [NSAID]       |
| T13.1  | Offene Wunde untere Extremität, Höhe nnbez                 | T39.4 | Vergiftung, Antirheumatika, aonkl                               |
| T13.4  | Verletz nnbez Blutgefäß untere Extremität, Höhe nnbez      | T39.8 | Vergift, so nichtopioidhalt Analgetika u Antipyretika, aonkl    |
| T13.6  | Traumatische Amputation untere Extremität, Höhe nnbez      | T39.9 | Vergift nichtopioidhalt Analget/Antipyret/Antirheumat, nnbez    |
| T13.8  | Sonst nbez Verletzungen untere Extremität, Höhe nnbez      | T40.0 | Vergiftung, Opium   |
| T13.9  | Nnbez Verletzung untere Extremität, Höhe nnbez             | T40.1 | Vergiftung, Heroin  |
| T14.1  | Offene Wunde an einer nnbez Körperregion                   | T40.2 | Vergiftung, sonstige Opioide                                    |
| T14.5  | Verletzung ein/mehr Blutgefäße an nnbez Körperregion       | T40.3 | Vergiftung, Methadon  |
| T14.7  | Zerquetsch u traumatische Amputation nnbez Körperregion    | T40.4 | Vergiftung, sonstige synthetische Betäubungsmittel              |

|       |   |       |   |
|-------|---|-------|---|
| T40.5 | Vergiftung, Kokain  | T48.1 | Vergiftung, Muskelrelaxanzien [neuromuskuläre Blocker]        |
| T40.6 | Vergiftung, sonstige u nnbez Betäubungsmittel                 | T48.2 | Vergiftung, so u nnbez, primär auf Muskulatur wirk Mittel     |
| T40.7 | Vergiftung, Cannabis (-Derivate)                              | T48.3 | Vergiftung, Antitussiva                                       |
| T40.8 | Vergiftung, Lysergid [LSD]                                    | T48.4 | Vergiftung, Expektoranzien                                    |
| T40.9 | Vergiftung, sonst u nnbez Psychodysleptika [Halluzinogene]    | T48.5 | Vergiftung, Arzneimittel gg ErkältungskH                      |
| T41.0 | Vergiftung, Inhalationsanästhetika                            | T48.6 | Vergiftung, Antiasthmatika, aonkl                             |
| T41.1 | Vergiftung, Intravenöse Anästhetika                           | T48.7 | Vergift, sonst u nnbez primär auf das Atmungssyst wirk Mittel |
| T41.2 | Vergiftung, sonst u nnbez Allgemeinanästhetika                | T49.0 | Vergift Antimykot/Antiinfekt/Antiphlog z lok Anwend, aonkl    |
| T41.3 | Vergiftung, Lokalanästhetika                                  | T49.1 | Vergiftung, Antipruriginosa                                   |
| T41.4 | Vergiftung, Anästhetikum, nnbez                               | T49.2 | Vergift, Adstringenzien u Detergenzien zur lokalen Anwend     |
| T41.5 | Vergiftung, therapeutische Gase                               | T49.3 | Vergift hauterweich, -pfleg [Demulzenzien] u -schütz Mittel   |
| T42.0 | Vergiftung, Hydantoin-Derivate                                | T49.4 | Vergift Keratolyt, Keratoplast u so AM u Präp zur Haarbeh     |
| T42.1 | Vergiftung, Iminostilbene                                     | T49.6 | Vergift, in HNO-Heilkunde angewend Arzneimittel u Präp        |
| T42.2 | Vergiftung, Succinimide und Oxazolidine                       | T49.7 | Vergiftung, Dentalpharmaka b topischer Anwendung              |
| T42.3 | Vergiftung, Barbiturate                                       | T49.8 | Vergiftung, sonst Mittel zur topischen Anwendung              |
| T42.4 | Vergiftung, Benzodiazepine                                    | T49.9 | Vergiftung, Mittel zur topischen Anwendung, nnbez             |
| T42.5 | Vergiftung, gemischte Antiepileptika, aonkl                   | T50.0 | Vergiftung, Mineralokortikoide u deren Antagonisten           |
| T42.6 | Vergiftung, sonst Antiepileptika, Sedativa u Hypnotika        | T50.1 | Vergiftung, Schleifendiuretika [High-ceiling-Diuretika]       |
| T42.7 | Vergiftung, Antiepileptika, Sedativa u Hypnotika, nnbez       | T50.2 | Vergift, Carboanhydr-Hemm Benzothiadiaz-Deriv and Diuret      |
| T42.8 | Vergift, Antiparkinsonm u and zentral wirk Muskelrelax        | T50.3 | Vergift, auf Elektrolyt-, Kalorien- u Wasserhaush wirk Mittel |
| T43.0 | Vergiftung, tri- u tetrazyklische Antidepressiva              | T50.4 | Vergiftung, auf Harnsäurestoffwechsel wirkend AM              |
| T43.1 | Vergiftung, Monoaminoxidase-hemmende Antidepressiva           | T50.5 | Vergiftung, Appetitzügler                                     |
| T43.2 | Vergiftung, sonst u nnbez Antidepressiva                      | T50.6 | Vergiftung, Antidote u Chelatbildner, aonkl                   |
| T43.3 | Vergift, Antipsychotika u Neuroleptika Phenothiazin-Basis     | T50.7 | Vergiftung, Analeptika u Opioid-Rezeptor-Antagonisten         |
| T43.4 | Vergift, Neuroleptika Butyrophenon- u Thioxanthen-Basis       | T50.8 | Vergiftung, Diagnostika                                       |
| T43.5 | Vergiftung, sonst u nnbez Antipsychotika u Neuroleptika       | T50.9 | Vergiftung so u nnbez AM, Drogen u biol akt Substanzen        |
| T43.6 | Vergiftung, Psychostimulanzien m Mißbrauchspotential          | T51.0 | Toxische Wirkung, Äthanol                                     |
| T43.8 | Vergiftung, sonstige psychotrope Substanzen, aonkl            | T51.1 | Toxische Wirkung, Methanol                                    |
| T43.9 | Vergiftung, Psychotrope Substanz, nnbez                       | T51.2 | Toxische Wirkung, 2-Propanol                                  |
| T44.0 | Vergiftung, Cholinesterase-Hemmer                             | T51.3 | Toxische Wirkung, Fuselöl                                     |
| T44.1 | Vergiftung, sonst Parasympathomimetika [Cholinergika]         | T51.8 | Toxische Wirkung, sonstige Alkohole                           |
| T44.2 | Vergiftung, Ganglienblocker, aonkl                            | T51.9 | Toxische Wirkung, Alkohol, nnbez                              |
| T44.3 | Vergiftung, sonst Parasymplytika/Spasmolytika, aonkl          | T52.0 | Toxische Wirkung, Erdölprodukte                               |
| T44.4 | Vergiftung, Vorw Alpha-Rezeptoren-Stimulanzien, aonkl         | T52.1 | Toxische Wirkung, Benzol                                      |
| T44.5 | Vergiftung, Vorw Beta-Rezeptoren-Stimulanzien, aonkl          | T52.2 | Toxische Wirkung, Benzol-Homologe                             |
| T44.6 | Vergiftung, Alpha-Rezeptorenblocker, aonkl                    | T52.3 | Toxische Wirkung, Glykole                                     |
| T44.7 | Vergiftung, Beta-Rezeptorenblocker, aonkl                     | T52.4 | Toxische Wirkung, Ketone                                      |
| T44.8 | Vergiftung, zentral wirk u adrenerge Neuronenblocker, aonkl   | T52.8 | Toxische Wirkung, sonst organische Lösungsmittel              |
| T44.9 | Vergiftung so u nnbez, prim auf auton Nervensyst wirk AM      | T52.9 | Toxische Wirkung, organisches Lösungsmittel, nnbez            |
| T45.0 | Vergiftung, Antiallergika u Antiemetika                       | T53.0 | Toxische Wirkung, Tetrachlorkohlenstoff                       |
| T45.1 | Vergiftung, Antineoplastika u Immunsuppressiva                | T53.1 | Toxische Wirkung, Chloroform                                  |
| T45.2 | Vergiftung, Vitamine, aonkl                                   | T53.2 | Toxische Wirkung, Trichloräthylen                             |
| T45.3 | Vergiftung, Enzyme, aonkl                                     | T53.3 | Toxische Wirkung, Tetrachloräthylen                           |
| T45.4 | Vergiftung, Eisen u dessen Verbindungen                       | T53.4 | Toxische Wirkung, Dichlormethan                               |
| T45.5 | Vergiftung, Antikoagulanzen                                   | T53.5 | Toxische Wirkung, Fluorchlorkohlenwasserstoffe [FCKW]         |
| T45.6 | Vergiftung, Fibrinolytika u Fibrinolyse-Hemmer                | T53.6 | Tox Wirk, so halogenierte aliphat Kohlenwasserstoffe          |
| T45.7 | Vergift, Antikoagul-Antagonist, Vit K u sonst Koagulanzen     | T53.7 | Tox Wirk, so halogenierte aromat Kohlenwasserstoffe           |
| T45.8 | Vergift, sonst prim syst u auf Blut wirk Mittel, aonkl        | T53.9 | Tox Wirk halogen aliphat/aromat Kohlenwasserstoffe, nnbez     |
| T45.9 | Vergift, prim systemisch u auf Blut wirk Mittel, nnbez        | T54.0 | Toxische Wirkung, Phenol u dessen Homologe                    |
| T46.0 | Vergift, Herzglykoside u Arzneimittel m ähnlicher Wirkung     | T54.1 | Toxische Wirkung, sonst ätzende organische Verbindungen       |
| T46.1 | Vergiftung, Kalziumantagonisten                               | T54.2 | Toxisch Wirkung, ätzende Säuren u säureähnliche Subst         |
| T46.2 | Vergiftung, sonst Antiarrhythmika, aonkl                      | T54.3 | Toxische Wirkung, Ätzalkalien u alkaliähnliche Subst          |
| T46.3 | Vergiftung, Koronardilatator, aonkl                           | T54.9 | Toxische Wirkung, ätzende Substanz, nnbez                     |
| T46.4 | Vergift, Angiotens-Konversenzym-Hemmer [ACE-Hemmer]           | T55   | Toxische Wirkung von Seifen u Detergenzien                    |
| T46.5 | Vergiftung, sonst Antihypertensiva, aonkl                     | T56.0 | Toxische Wirkung, Blei u dessen Verbindungen                  |
| T46.6 | Vergift, Antihyperlipidämika u Arzneim gg Arteriosklerose     | T56.1 | Toxische Wirkung, Quecksilber u dessen Verbindungen           |
| T46.7 | Vergiftung, periphere Vasodilatator                           | T56.2 | Toxische Wirkung, Chrom u dessen Verbindungen                 |
| T46.8 | Vergiftung, Antivariakosa, einschl Verödungsmittel            | T56.3 | Toxische Wirkung, Kadmium u dessen Verbindungen               |
| T46.9 | Vergift, so u nnbez prim auf Herz-Kreislaufsystem wirk Mittel | T56.4 | Toxische Wirkung, Kupfer u dessen Verbindungen                |
| T47.0 | Vergiftung, Histamin-H2-Rezeptorenblocker                     | T56.5 | Toxische Wirkung, Zink u dessen Verbindungen                  |
| T47.1 | Vergiftung, sonst Antazida u Magensekretionshemmer            | T56.6 | Toxische Wirkung, Zinn u dssen Verbindungen                   |
| T47.2 | Vergiftung, stimulierende Laxanzien                           | T56.7 | Toxische Wirkung, Beryllium u dessen Verbindungen             |
| T47.3 | Vergiftung, salinische u osmotische Laxanzien                 | T56.8 | Toxische Wirkung, sonstige Metalle                            |
| T47.4 | Vergiftung, sonstige Laxanzien                                | T56.9 | Toxische Wirkung, Metall, nnbez                               |
| T47.5 | Vergiftung, Digestiva   | T57.0 | Toxische Wirkung, Arsen u dessen Verbindungen                 |
| T47.6 | Vergiftung, Antidiarrhoika                                    | T57.1 | Toxische Wirkung, Phosphor u dessen Verbindungen              |
| T47.7 | Vergiftung, Emetika   | T57.2 | Toxische Wirkung, Mangan u dessen Verbindungen                |
| T47.8 | Vergift, sonst primär auf Magen-Darmtrakt wirk Mittel         | T57.3 | Toxische Wirkung, Blausäure                                   |
| T47.9 | Vergift, primär auf Magen-Darmtrakt wirk Arzneim, nnbez       | T57.8 | Toxische Wirkung, sonst nbez anorganische Substanzen          |
| T48.0 | Vergift, Oxytozin [Ocytocin] u ähnlich wirk Wehenmittel       | T57.9 | Toxische Wirkung, Anorganische Substanz, nnbez                |



|       |  |        |  |
|-------|--|--------|--|
| T58   | Toxische Wirkung von Kohlenmonoxid                       | T73.1  | Schäden d Durst  |
| T59.0 | Toxische Wirkung, Stickstoffoxide                        | T73.2  | Erschöpf d Ausgesetztsein (ggü Witterungsunbilden)           |
| T59.1 | Toxische Wirkung, Schwefeldioxid                         | T73.3  | Erschöpfung d übermäßige Anstrengung                         |
| T59.2 | Toxische Wirkung, Formaldehyd                            | T73.8  | Sonstige Schäden d Mangel                                    |
| T59.3 | Toxische Wirkung, Tränengas                              | T73.9  | Schaden d Mangel, nnbez                                      |
| T59.4 | Toxische Wirkung, Chlorgas                               | T74.0  | Vernachlässigen od Imstichlassen                             |
| T59.5 | Toxische Wirkung, Fluorgas u Fluorwasserstoff            | T74.1  | Körperlicher Mißbrauch                                       |
| T59.6 | Toxische Wirkung, Schwefelwasserstoff                    | T74.2  | Sexueller Mißbrauch  |
| T59.7 | Toxische Wirkung, Kohlendioxid                           | T74.3  | Psychischer Mißbrauch  |
| T59.8 | Tox Wirk, sonst nbez Gase, Dämpfe od sonst nbez Rauch    | T74.8  | Sonstige Formen Mißbrauch von Personen                       |
| T59.9 | Toxische Wirkung, Gase, Dämpfe od Rauch, nnbez           | T74.9  | Mißbrauch von Personen, nnbez                                |
| T60.0 | Tox Wirk, Organophosphat- u Carbamat-Insektizide         | T75.0  | Schäden d Blitzschlag  |
| T60.1 | Toxische Wirkung, Halogenierte Insektizide               | T75.1  | Ertrinken u nichttödliches Untertauchen                      |
| T60.2 | Toxische Wirkung, sonstige Insektizide                   | T75.2  | Schäden d Vibration  |
| T60.3 | Toxische Wirkung, Herbizide u Fungizide                  | T75.4  | Schäden d elektrischen Strom                                 |
| T60.4 | Toxische Wirkung, Rodentizide                            | T75.8  | Sonstige nbez Schäden d äußere Ursachen                      |
| T60.8 | Toxische Wirkung, sonst Schädlingsbekämpfungsmittel      | T78.0  | Anaphylaktischer Schock d Nahrungsmittelunverträglichkeit    |
| T60.9 | Toxische Wirkung, Schädlingsbekämpfungsmittel, nnbez     | T78.1  | Sonstige Nahrungsmittelunverträglichkeit, aonkl              |
| T61.0 | Ciguatera-Fischvergiftung                                | T78.2  | Anaphylaktischer Schock, nnbez                               |
| T61.1 | Scombroid-Fischvergiftung                                | T78.3  | Angioneurotisches Ödem                                       |
| T61.2 | Sonst Vergiftung d Fische u Schalentiere                 | T78.4  | Allergie, nnbez  |
| T61.8 | Toxische Wirkung sonst eßbarer Meerestiere               | T78.8  | Sonstige unerwünschte Nebenwirkungen, aonkl                  |
| T61.9 | Toxische Wirkung nnbez eßbares Meerestier                | T78.9  | Unerwünschte Nebenwirkung, nnbez                             |
| T62.0 | Toxische Wirkung, verzehrte Pilze                        | T79.2  | Traumatisch bedingte sekund od rezidiv Blutung               |
| T62.1 | Toxische Wirkung, verzehrte Beeren                       | T79.4  | Traumatischer Schock   |
| T62.2 | Tox Wirk, sonst verzehrte Pflanze(n) od Teil(e) davon    | T79.8  | Sonstige Frühkomplikationen Trauma                           |
| T62.8 | Tox Wirk so nbez schädli Subst, m Nahrung aufgenomm      | T79.9  | Nnbez Frühkomplikation Trauma                                |
| T62.9 | Tox Wirk schädli Substanz, m Nahrung aufgenomm, nnbez    | T80.5  | Anaphylaktischer Schock d Serum                              |
| T63.0 | Toxische Wirkung, Schlangengift                          | T80.6  | Sonstige Serumreaktionen                                     |
| T63.1 | Toxische Wirkung, Gift andr Reptilien                    | T81.0  | Blutung u Hämatom als Komplikation Eingriff, aonkl           |
| T63.2 | Toxische Wirkung, Skorpiongift                           | T81.1  | Schock während od als Folge Eingriff, aonkl                  |
| T63.3 | Toxische Wirkung, Spinnengift                            | T81.2  | Versehentl Stich-/Rißwunde während Eingriff, aonkl           |
| T63.4 | Toxische Wirkung, Gift sonstiger Arthropoden             | T81.3  | Aufreißen Operationswunde, aonkl                             |
| T63.5 | Toxische Wirkung d Kontakt m Fischen                     | T81.5  | FK, verseh nach Ingr in Körperhöhl/OPWunde zurückgebl        |
| T63.6 | Toxische Wirkung d Kontakt m sonst Meerestieren          | T81.6  | Akut Rkt auf währ Eingriff verseh zurückgebl Fremdsbst       |
| T63.8 | Toxische Wirkung d Kontakt m sonst giftigen Tieren       | T81.8  | Sonstige Komplikationen b Eingriffen, aonkl                  |
| T63.9 | Toxische Wirkung d Kontakt m nnbez giftigen Tier         | T81.9  | Nnbez Komplikation Eingriff                                  |
| T64   | Tox Wirk Aflatoxin u so Mykotoxin in kontamin Lebensm    | T85.5  | Mechan Komplik durch gastrointest Proth/Implant/Transplant   |
| T65.0 | Toxische Wirkung, Zyanide                                | T85.6  | Mechan Komplik durch sonst nbez int Proth/Implant/Transplant |
| T65.1 | Toxische Wirkung, Strychnin u dessen Salze               | T85.78 | Infekt/entzündl Reakt durch so interne Proth/Implant/Transpl |
| T65.2 | Toxische Wirkung, Tabak und Nikotin                      | T85.88 | Sonst Komplik durch interne Proth/Implant/Transplant, aonkl  |
| T65.3 | Tox Wirk, Nitro- u Aminoderivate von Benzol u Homologen  | T85.9  | Nnbez Komplik durch interne Proth/Implant/Transplant         |
| T65.4 | Toxische Wirkung, Schwefelkohlenstoff                    | T86.50 | Durchblutungsstörung eines Hauttransplantates                |
| T65.5 | Tox Wirk Glyceroltrinitrat, Sauerstoffsäur Stickst/Ester | T86.51 | Nekrose eines Hauttransplantates                             |
| T65.6 | Toxische Wirkung, Farben u Farbstoffe, aonkl             | T86.52 | Verlust eines Hauttransplantates                             |
| T65.8 | Toxische Wirkung sonstiger nbez Substanzen               | T86.59 | Sonst u nnbez Versagen u Abstoßung Hauttransplantat          |
| T65.9 | Toxische Wirkung nnbez Substanz                          | T86.88 | Versagen u Abstoßung, so transplant Organe u Gewebe          |
| T66   | Nnbez Schäden d Strahlung                                | T86.9  | Versagen u Abstoßung, nnbez transplant Organ u Gewebe        |
| T67.0 | Hitzschlag u Sonnenstich                                 | T88.1  | Sonst Komplik nach Impfung [Immunisierung], aonkl            |
| T67.1 | Hitzesyndrome  | T88.2  | Schock d Anästhesie  |
| T67.2 | Hitzekrampf  | T88.3  | Maligne Hyperthermie d Anästhesie                            |
| T67.3 | Hitzerschöpfung d Wasserverlust                          | T88.4  | Mißlungene od schwierige Intubation                          |
| T67.4 | Hitzerschöpfung d Salzverlust                            | T88.5  | Sonst Komplikationen infolge Anästhesie                      |
| T67.5 | Hitzerschöpfung, nnbez                                   | T88.6  | Anaph Schock, unerw NW indik-ger AM/Drog b ordn Verabr       |
| T67.6 | Passagere Hitzeermüdung                                  | T88.7  | Nnbez unerwünschte Nebenwirkung Arzneimittel od Droge        |
| T67.7 | Hitzeödem  | T88.8  | So nbez Komplik b chirurg Eingriff u med Behandlung, aonkl   |
| T67.8 | Sonstige Schäden d Hitze u Sonnenlicht                   | T88.8  | Komplik b chirurg Eingriff u med Behandlung, nnbez           |
| T67.9 | Schaden d Hitze u Sonnenlicht, nnbez                     | T89.00 | Komplikationen offene Wunde, nnbez                           |
| T68   | Hypothermie  | T89.01 | Komplikationen offene Wunde, FK (m/oh Infektion)             |
| T69.0 | Kälte-Nässe-Schaden Hände od Füße                        | T89.02 | Komplikationen offene Wunde, Infektion                       |
| T69.1 | Frostbeulen  | T89.03 | Komplikationen offene Wunde, sonst                           |
| T69.8 | Sonstige nbez Schäden d niedrige Temperatur              | T90.4  | Folgen Verletzung Auge u Orbita                              |
| T69.9 | Schaden d niedrige Temperatur, nnbez                     | T90.8  | Folgen sonst nbez Verletzungen Kopf                          |
| T70.2 | Sonstige u nnbez Schäden d große Höhe                    | T90.9  | Folgen nnbez Verletzung Kopf                                 |
| T70.3 | Caissonkrankheit [Dekompressionskrankheit]               | T91.4  | Folgen Verletzung intrathorakale Organe                      |
| T70.4 | Schäden d Hochdruckflüssigkeiten                         | T91.8  | Folgen sonst nbez Verletzung Hals u Rumpf                    |
| T70.8 | Sonstige Schäden d Luft- u Wasserdruck                   | T91.9  | Folgen nnbez Verletzung Hals u Rumpf                         |
| T70.9 | Schaden d Luft- u Wasserdruck, nnbez                     | T92.9  | Folgen nnbez Verletzung obere Extremität                     |
| T71   | Erstickung   | T93.9  | Folgen einer nnbez Verletzung untere Extremität              |
| T73.0 | Schäden d Hunger   | T94.1  | Folgen Verletzungen nnbez Körperregionen                     |

|       |  |       |   |
|-------|--|-------|---|
| T96   | Folgen Vergiftung d AM/Drogen/biolog aktive Subst        | T98.3 | Folgen Komplik b chir Eingriffen u med Behandl, aonkl     |
| T97   | Folgen tox Wirkungen von vorwieg nicht med verwend Subst | Z04.1 | Untersuchung u Beobachtung nach Transportmittelunfall     |
| T98.0 | Folgen Auswirkungen FK in natürlichen Körperöffnungen    | Z04.2 | Untersuchung u Beobachtung nach Arbeitsunfall             |
| T98.1 | Folgen sonst u nnbez Schäden d äussere Ursachen          | Z04.3 | Untersuchung u Beobachtung nach and Unfall                |
| T98.2 | Folgen bestimmter Frühkomplikationen Trauma              | Z04.5 | Untersuchung u Beobachtung nach d Person zugefügt Verletz |

**ADRG X01 Rekonstruktive Operation bei Verletzungen**

Mindestens eine Prozedur in Tabelle X01-2

**DRG X01A Rekonstruktive Operation bei Verletzungen mit komplizierenden Prozeduren, Eingriff an mehreren Lokalisationen, freier Lappenplastik mit mikrovaskulärer Anastomosierung oder komplizierender Diagnose oder komplexer Prozedur, mit äußerst schweren CC**

Komplizierende Prozeduren oder Eingriff an mehreren Lokalisationen oder Prozedur in Tabelle X01-3 oder PCCL > 3 und (Nebendiagnose in Tabelle X01-1 oder Komplexe OR-Prozeduren oder mindestens eine Prozedur in Tabelle X01-4)

**DRG X01B Rekonstruktive Operation bei Verletzungen ohne komplizierende Prozeduren, ohne Eingriff an mehreren Lokalisationen, ohne freie Lappenplastik mit mikrovaskulärer Anastomosierung, mit komplizierender Diagnose, komplexer Prozedur oder äußerst schweren CC**

PCCL > 3 oder Nebendiagnose in Tabelle X01-1 oder Komplexe OR-Prozeduren oder mindestens eine Prozedur in Tabelle X01-4

**DRG X01C Rekonstruktive Operation bei Verletzungen ohne komplizierende Prozeduren, ohne Eingriff an mehreren Lokalisationen, ohne freie Lappenplastik mit mikrovaskulärer Anastomosierung, ohne komplizierende Diagnose, ohne komplexe Prozedur, ohne äußerst schw. CC**

**Nebendiagnose X01-1**

|        |  |        |   |
|--------|--|--------|---|
| S01.83 | Off Wunde (jeder Teil Kopf) m Verbind zu intrakran Verletz | S41.89 | Weichteilschaden III. Gr b off Fraktur od Lux Oberarm         |
| S01.86 | Weichteilschaden III. Gr b geschl Fraktur od Lux Kopf      | S51.86 | Weichteilschaden III. Gr b geschl Fraktur od Lux Unterarm     |
| S01.88 | Weichteilschaden II. Gr b off Fraktur od Lux Kopf          | S51.88 | Weichteilschaden II. Gr b off Fraktur od Lux Unterarm         |
| S01.89 | Weichteilschaden III. Gr b off Fraktur od Lux Kopf         | S51.89 | Weichteilschaden III. Gr b off Fraktur od Lux Unterarmes      |
| S11.86 | Weichteilschaden III. Gr b geschl Fraktur od Lux d Hals    | S61.86 | Weichteilschaden III. Gr b geschl Fx od Lux Handgel u Hand    |
| S11.88 | Weichteilschaden II. Gr b off Fraktur od Lux Hals          | S61.88 | Weichteilschaden II. Gr b off Fraktur od Lux Handgel u Hand   |
| S11.89 | Weichteilschaden III. Gr b off Fraktur od Lux Hals         | S61.89 | Weichteilschaden III. Gr b off Fraktur od Lux Handgel u Hand  |
| S21.83 | Off Wunde (jed Teil Thorax) m Verbind zu intrathor Verletz | S71.86 | Weichteilschaden III. Gr b geschl Fx od Lux Hüfte u Obersch   |
| S21.86 | Weichteilschaden III. Gr b geschl Fraktur od Lux Thorax    | S71.88 | Weichteilschaden II. Gr b off Fraktur od Lux Hüfte u Obersch  |
| S21.88 | Weichteilschaden II. Gr b off Fraktur od Lux Thorax        | S71.89 | Weichteilschaden III. Gr b off Fraktur od Lux Hüfte u Obersch |
| S21.89 | Weichteilschaden III. Gr b of Fraktur od Lux Thorax        | S81.86 | Weichteilschaden III. Gr b geschl Fx od Lux Unterschenkel     |
| S31.83 | Off Wunde (jd T Abd LumbGeg Beck) m Verb intraabd Verl     | S81.88 | Weichteilschaden II. Gr b off Fraktur od Lux Unterschenkels   |
| S31.86 | Weichteilschaden III. Gr b geschl Fraktur od Lux LWS u Be  | S81.89 | Weichteilschaden III. Gr b off Fraktur od Lux Unterschenkel   |
| S31.88 | Weichteilschaden II. Gr b off Fraktur od Lux LWS u Be      | S91.86 | Weichteilschaden III. Gr b geschl Fraktur od Luxation Fuß     |
| S31.89 | Weichteilschaden III. Gr b off Fraktur od Lux LWS u Be     | S91.88 | Weichteilschaden II. Gr b off Fraktur od Luxation Fuß         |
| S41.86 | Weichteilschaden III. Gr b geschl Fraktur od Lux Oberarm   | S91.89 | Weichteilschaden III. Gr b off Fraktur od Luxation Fuß        |
| S41.88 | Weichteilschaden II. Gr b off Fraktur od Lux Oberarm       |        |   |

**Prozedur X01-2**

|           |  |           |  |
|-----------|--|-----------|--|
| 04.76↔    | Plast Reko alte traumat Verletz an kran u periphNn     | 04.79.25↔ | Tx u Trnsp v Nn d Rmpfs u d unt Extrm m intrfsz Nht        |
| 04.79.00↔ | Sonstige Neuroplastik, n.n.bez.                        | 04.79.29↔ | Transplantation und Transp e sonst Nn m interfsz Nht       |
| 04.79.10↔ | Transplantation und Transp e extrk Hirner m epin Nht   | 04.79.99↔ | Sonstige Neuroplastik, sonstige                            |
| 04.79.11↔ | Transplantation und Transp d Plexus brachia m epin Nht | 08.89.00↔ | Sonstige plastische Rekonstruktion des Augenlids, n.n.bez. |
| 04.79.12↔ | Transplantation und Transp von Nn d Schult m epin Nht  | 08.89.10↔ | Plast Reko d Lids, medialer o lateraler Lidwinkel          |
| 04.79.13↔ | Tx und Transp e Nn d Armes und d Hand m epin Nht       | 08.89.11↔ | Plastische Rekonstruktion d Augenlids d Hebung d Augbr     |
| 04.79.14↔ | Tx u Transp von Nn d Rumpfes u d unt Extrem m epin Nht | 08.89.12↔ | Plast Reko d Lids d Entf e Fettgewebeprolapses d Orb       |
| 04.79.19↔ | Transplantation und Transp e sonst Nervens m epin Nht  | 08.89.13↔ | Plast Reko d Lids d Oberflächenbehandlung m Laser          |
| 04.79.20↔ | Transplantation und Transposition e Nn m interfsz Nht  | 08.89.14↔ | Plast Reko d Lids d sonstige Oberlidverlängerung           |
| 04.79.21↔ | Tx und Transp e extrk Hirner m interfsz Nht            | 08.89.15↔ | Plastische Rekonstruktion d Lids d Unterlidverlängerung    |
| 04.79.22↔ | Tx und Transp d Plexus brachia m interfsz Nht          | 08.89.99↔ | Sonstige plastische Rekonstruktion des Augenlids, sonstige |
| 04.79.23↔ | Tx und Transp von Nn d Schult m interfsz Nht           | 27.56.00↔ | Sonstiges Hauttransplantat an Lippe und Mund, n.n.bez.     |
| 04.79.24↔ | Tx und Transp e Nn d Armes und d Hand m interfsz Nht   | 27.56.10↔ | Kleinfächiges Spalthauttransplantat an Lippe und Mund      |

|           |  |           |   |
|-----------|--|-----------|---|
| 27.56.20↔ | Großflächiges Spalthauttransplantat an Lippe und Mund            | 78.09.98↔ | S Kncht a ad nbz Kn,aus Gschk (zB Atg Spng,ksp Span,n Gfgst Tx)   |
| 27.56.30↔ | Kleinflächige heterologe Hauttransplantation an die Lippe        | 78.09.99↔ | Knochtx an And näher bez Knoch, auss Gschk, sonstige              |
| 27.56.40↔ | Grossflächig heterologe Hauttransplantation an die Lippe         | 82.82↔    | Plastische Rekonstruktion einer Spalthand                         |
| 27.56.50↔ | Kleinflächige homologe Hauttransplantation an die Lippe          | 82.89.00↔ | Sonstige plastische Operationen an der Hand, n.n.bez.             |
| 27.56.60↔ | Grossflächig homologe Hauttransplantation an die Lippe           | 82.89.10↔ | So Plast Op an d Hand, Sehnenscheidenplastik an d Hand            |
| 27.56.99↔ | Sonstiges Hauttransplantat an Lippe und Mund, sonstige           | 82.89.11↔ | S Plast Op an d Hnd, Knöchrm Rf v Bändr d Hnd, Hndwr u Mithnd     |
| 27.57.00↔ | Anbr e gestielt oder fr Lp an Lip und Mund, n.n.bez.             | 82.89.12↔ | S Plast Op an d Hnd, Knöchrm Rf v Bändr d Hnd, S Bändr d Hnd      |
| 27.57.10↔ | Anbr e fr mikrovaskanast Transplantats an Lip und Mund           | 82.89.13↔ | S Plast Op an Hnd,Glübrgreifnd Weichteildstrktion b kng Anm Hnd   |
| 27.57.11↔ | Anbringen eines gestielten Fernlappens an Lippe und Mund         | 82.89.14↔ | So Plast Op an d Hand, Radialisation b kong Anom d Hand           |
| 27.57.99↔ | Anbr e gestielt oder fr Lp an Lip und Mund, sonstige             | 82.89.15↔ | S Plast Op an d Hnd,Rs v Schnürmggn m plstschr Rk b kng Anm d Hnd |
| 78.00↔    | Knochen transplantation, ohne Angabe der Lokalisation            | 82.89.16↔ | So Plast Op an d Hand, Transfer e Zehe als Fingersersatz          |
| 78.02.00↔ | Knochen transplantation am Humerus, n.n.bez.                     | 82.89.99↔ | Sonstige plastische Operationen an der Hand, sonstige             |
| 78.02.10↔ | Knocht x a Hum, Gefgestielt mit mikrovaskulärer Anast            | 83.82.00↔ | Muskel- oder Faszientransplantation, n.n.bez.                     |
| 78.02.11↔ | Knocht x a Hum, Gefgestielt ohne mikrovaskuläre Anast            | 83.82.10↔ | Muskel oder Fasztx, Fasztx, Kopf und Hals                         |
| 78.02.12↔ | Knochen transplantation am Humerus, allogene                     | 83.82.11↔ | Muskel oder Fasztx, Fasztx, Schulter und Axilla                   |
| 78.02.13↔ | Knorpel-Knochen transplantation am Humerus                       | 83.82.12↔ | Muskel oder Fasztx, Fasztx, Oberarm und Ellb                      |
| 78.02.14↔ | S Kncht x a Hm (z.B. Atg Spng, krtksp Spn, N Gfgstiels Tx)       | 83.82.13↔ | Muskel oder Fasztx, Fasztx, Unterarm                              |
| 78.02.99↔ | Knochen transplantation am Humerus, sonstige                     | 83.82.14↔ | Muskel oder Fasztx, Fasztx, Bruw, Bauch und Rücken                |
| 78.03.00↔ | Knochen transplantation an Radius und Ulna, n.n.bez.             | 83.82.15↔ | M oder Fasztx, Fasztx, Leist und Genreg und Gesäss                |
| 78.03.10↔ | Knocht x an Rad und Ulna, Gefgestielt m mikrovask Anast          | 83.82.16↔ | Muskel oder Fasztx, Fasztx, Untere Extrem                         |
| 78.03.11↔ | Knocht x an Rad und Ulna, Gefgestielt oh mikrovask Anast         | 83.82.19↔ | Muskel oder Fasztx, Fasztx, And Lokalisation                      |
| 78.03.12↔ | Knochen transplantation an Radius und Ulna, allogene             | 83.82.20↔ | M o Fasztx, Tx e lok M o Faszlap, Kopf und Ha                     |
| 78.03.13↔ | Knorpel-Knochen transplantation an Radius und Ulna               | 83.82.21↔ | M o Fasztx, Tx e lok M o Faszlap, Schult und Axilla               |
| 78.03.19↔ | S Kncht x an Rd&Uln(zB Atg Spng,krtksp Spn,N Gfgstiels Tx)       | 83.82.22↔ | M o Fasztx, Tx e lok M o Faszlap, Oba und Ellb                    |
| 78.03.99↔ | Knochen transplantation an Radius und Ulna, sonstige             | 83.82.23↔ | M o Fasztx, Tx e lok M o Faszlap, Unterarm                        |
| 78.04.00↔ | Knochen transplantation an Karpalia und Metakarpalia, n.n.bez.   | 83.82.24↔ | M o Fasztx, Tx e lok M o Faszlap, Bruw, Bauch u Rücken            |
| 78.04.10↔ | Kncht x an Krpl u Mtkrpl, Gfgstielt m mkrvsk Anst                | 83.82.25↔ | M o Fsztx, Tx e lk M o Fszlp, Leist u Gnrg u Gsäss                |
| 78.04.11↔ | Knchtntsp an Krpl u Mtkrpl, Gfgstielt oh mkrvsk Anst             | 83.82.26↔ | M o Fasztx, Tx e lok M o Faszlap, Untere Extrem                   |
| 78.04.12↔ | Knochen transplantation an Karpalia und Metakarpalia, allogene   | 83.82.29↔ | M o Fasztx, Tx e lok M o Faszlap, And Lok                         |
| 78.04.13↔ | Knorpel-Knochen transplantation an Karpalia und Metakarpalia     | 83.82.30↔ | M o Fasztx, Tx e osteom o osteofasz Lp, Kopf und Ha               |
| 78.04.19↔ | Kncht x an Krpl/Mtkrpl (Atg Spng, krtksp Spn, N Gfgstiels Tx)    | 83.82.31↔ | M o Fasztx, Tx e osteom o osteofasz Lp, Schult u Axilla           |
| 78.04.99↔ | Knochen transplantation an Karpalia und Metakarpalia, sonstige   | 83.82.32↔ | M o Fasztx, Tx e osteom o osteofasz Lp, Oba und Ellb              |
| 78.05.00↔ | Knochen transplantation am Femur, n.n.bez.                       | 83.82.33↔ | M o Fasztx, Tx e osteom o osteofasz Lp, Unterarm                  |
| 78.05.10↔ | Knocht x a Fem, Gefgestielt mit mikrovaskulärer Anast            | 83.82.34↔ | M o Fsztx, Tx e osteom o osteofsz Lp, Brw, Bauch u Rückn          |
| 78.05.11↔ | Knocht x a Fem, Gefgestielt, ohne mikrovaskuläre Anast           | 83.82.35↔ | M o Fsztx, Tx e osteom o osteofsz Lp, Leist u Gnrg u Gsäss        |
| 78.05.12↔ | Knochen transplantation am Femur, allogene                       | 83.82.36↔ | M o Fasztx, Tx e osteom o osteofasz Lp, Untere Extrem             |
| 78.05.13↔ | Knorpel-Knochen transplantation am Femur                         | 83.82.39↔ | M o Fasztx, Tx e osteom o osteofasz Lp, And Lok                   |
| 78.05.19↔ | S Kncht x a Fm (z.B. Atg Spng, krtksp Spn, N Gfgstiels Tx)       | 83.82.40↔ | M o Fsztx, Tx e snst Lppntx m mkrvsk Anst aus M o Fsz, Kpf u H    |
| 78.05.99↔ | Knochen transplantation am Femur, sonstige                       | 83.82.41↔ | M o Fsztx,Tx e snst Lppntx m mkrvsk Anst aus M o Fsz,Schl&Axll    |
| 78.07.00↔ | Knochen transplantation an Tibia und Fibula, n.n.bez.            | 83.82.42↔ | M o Fsztx, Tx e snst Lppntx m mkrvsk Anst aus M o Fsz, Ob u Ellb  |
| 78.07.10↔ | Knocht x an d Tibia, Gefgestielt m mikrovaskulärer Anast         | 83.82.43↔ | M o Fsztx, Tx e snst Lppntx m mkrvsk Anst aus M o Fsz, Unt        |
| 78.07.11↔ | Knocht x an d Tibia, Gefgestielt ohne mikrovask Anast            | 83.82.44↔ | Musk/Fasztx, Tx Lppntx mkrvsk Anst aus M/Fsz, Brw/Bauch/Rückn     |
| 78.07.12↔ | Knochen transplantation an der Tibia, allogene                   | 83.82.45↔ | M/Fsztx, Txsnst Lppntxmkrvsk Anst aus M/Fsz, Leist/Gnrg/Gsäß      |
| 78.07.13↔ | Knorpel-Knochen transplantation an der Tibia                     | 83.82.46↔ | M o Fsztx, Tx e snst Lppntx m mkrvsk Anst aus M o Fsz, Unt Extrm  |
| 78.07.19↔ | S Kncht x an d Tb (z.B. Atg Spng, krtksp Spn, N Gfgstiels Tx)    | 83.82.47↔ | M o Fsztx, Tx e snst Lppntx m mkrvsk Anst aus M o Fsz, And Lk     |
| 78.07.20↔ | Knocht x an d Fib, Gefgestielt mit mikrovaskulärer Anast         | 83.82.99↔ | Muskel- oder Faszientransplantation, sonstige                     |
| 78.07.21↔ | Knocht x an d Fib, Gefgestielt ohne mikrovaskuläre Anast         | 84.21↔    | Daumen-Replantation   |
| 78.07.22↔ | Knochen transplantation an der Fibula, allogene                  | 84.22↔    | Finger-Replantation (ausser Daumen)                               |
| 78.07.23↔ | Knorpel-Knochen transplantation an der Fibula                    | 84.23.00↔ | Replantation von Vorderarm, Handgelenk oder Hand, n.n.bez.        |
| 78.07.29↔ | S Kncht x an d Fb (z.B. Atg Spng, krtksp Spn, N Gfgstiels Tx)    | 84.23.10↔ | Repl von Vorderarm, Hdgel o Hand, Repl von Vorderarm              |
| 78.07.99↔ | Knochen transplantation an Tibia und Fibula, sonstige            | 84.23.11↔ | Repl von Vorderarm, Hdgel o Hand, Repl von Hdgel o Hand           |
| 78.09.00↔ | Knocht x an And näher bez Knoch, auss Gschk, n.n.bez.            | 84.23.99↔ | Replantation von Vorderarm, Handgelenk oder Hand, sonstige        |
| 78.09.10↔ | Knocht x an Phal d Hand, Gefgestielt m mikrovask Anast           | 84.24↔    | Oberarm-Replantation  |
| 78.09.11↔ | Knocht x an Phal d Hand, Gefgestielt oh mikrovask Anast          | 84.25↔    | Zehen-Replantation  |
| 78.09.12↔ | Knochen transplantation an Phalangen der Hand, allogene          | 84.26↔    | Fuss-Replantation   |
| 78.09.19↔ | S Kncht x an Phl Hnd(zB Atg Spng,krtksp Spn,N Gfgstiels Tx)      | 84.27.00↔ | Replantation von Unterschenkel oder Sprunggelenk, n.n.bez.        |
| 78.09.30↔ | Knocht x a Be, Gefgestielt mit mikrovaskulärer Anast             | 84.27.10↔ | Repl von Us o Sg, Repl vom Us i Kniebereich                       |
| 78.09.31↔ | Knocht x a Be, Gefgestielt ohne mikrovaskuläre Anast             | 84.27.99↔ | Replantation von Unterschenkel oder Sprunggelenk, sonstige        |
| 78.09.32↔ | Knochen transplantation am Becken, allogene                      | 84.28↔    | Oberschenkel-Replantation   |
| 78.09.33↔ | Knorpel-Knochen transplantation am Becken                        | 84.29.00↔ | Sonstige Replantation, n.n.bez.                                   |
| 78.09.39↔ | S Kncht x a B (z.B. Atg Spng, krtksp Spn, N Gfgstiels Tx)        | 84.29.10↔ | Sonstige Replantation, Obere Extremität                           |
| 78.09.40↔ | Knocht x an Phal d Fußes, Gefgestielt m mikrovask Anast          | 84.29.20↔ | Sonstige Replantation, Untere Extremität                          |
| 78.09.41↔ | Knocht x an Phal d Fußes, Gefgestielt oh mikrovask Anast         | 84.29.99↔ | Sonstige Replantation, sonstige                                   |
| 78.09.42↔ | Knorpel-Knochen transplantation an Phalangen des Fußes           |           |   |
| 78.09.49↔ | S Kncht x an Phl Fßs(zB Atg Spng,krtksp Spn,N Gfgstiels Tx)      |           |   |
| 78.09.90↔ | Kncht x an And näh bz Knch, auss Gschk, Gfgstielt m mkrvsk Anst  |           |   |
| 78.09.91↔ | Kncht x an And näh bz Knch, auss Gschk, Gfgstielt oh mkrvsk Anst |           |   |
| 78.09.92↔ | Knocht x an And näher bez Knoch, auss Gschk, allog               |           |   |

|           |   |           |  |
|-----------|---|-----------|--|
| 86.60↔    | Freies Hauttransplantat, n.n.bez.                               | 86.66.27↔ | Groß homologe Hauttransplantation an d untere Extrem             |
| 86.61.00↔ | Vollhauttransplantat an die Hand, n.n.bez.                      | 86.66.29↔ | Großflächige homologe Hauttransplantation an andere Lokalisation |
| 86.61.10↔ | Kleinflächiges Vollhauttransplantat an die Hand                 | 86.66.99↔ | Homologe Hauttransplantation, sonstige                           |
| 86.61.20↔ | Großflächiges Vollhauttransplantat an die Hand                  | 86.67.00↔ | Haut-Regenerationsgraft, n.n.bez.                                |
| 86.61.99↔ | Vollhauttransplantat an die Hand, sonstige                      | 86.67.10↔ | Kleinflächiges temporäres Haut-Regenerationsgraft an den Kopf    |
| 86.62.00↔ | Sonstiges Hauttransplantat an die Hand, n.n.bez.                | 86.67.11↔ | Kleinflächiges temporäres Haut-Regenerationsgraft an den Hals    |
| 86.62.10↔ | Kleinflächiges Spalthauttransplantat an die Hand                | 86.67.12↔ | Kleinfl temporäres HautRegenergraft an Schult und Oba            |
| 86.62.20↔ | Großflächiges Spalthauttransplantat an die Hand                 | 86.67.13↔ | Kleinfl temporäres HautRegenergraft an D Unterarm                |
| 86.62.99↔ | Sonstiges Hauttransplantat an die Hand, sonstiges               | 86.67.14↔ | Kleinflächiges temporäres Haut-Regenerationsgraft an die Hand    |
| 86.63.00↔ | Vollhauttransplantat an andere Lokalisationen, n.n.bez.         | 86.67.15↔ | Kleinfl temporäres HautRegenergraft an Bruw und Rücken           |
| 86.63.10↔ | Kleinfl VollhautTx an D Kopf (auss Lip und Mund)                | 86.67.16↔ | Kleinfl temporäres HautRegenergraft an d Bauchreg                |
| 86.63.11↔ | Kleinflächiges Vollhauttransplantat an den Hals                 | 86.67.17↔ | Kleinfl temporäres HautRegenergraft an d untere Extrem           |
| 86.63.12↔ | Kleinflächiges Vollhauttransplantat an Schulter und Oberarm     | 86.67.19↔ | Kleinfl temporäres HautRegenerationsgraft an And Lok             |
| 86.63.13↔ | Kleinflächiges Vollhauttransplantat an den Unterarm             | 86.67.20↔ | Großflächiges temporäres Haut-Regenerationsgraft an den Kopf     |
| 86.63.15↔ | Kleinfl Vollhauttransplantat an Bruw, Bauch und Rücken          | 86.67.21↔ | Großflächiges temporäres Haut-Regenerationsgraft an den Hals     |
| 86.63.16↔ | Kleinfl Vollhauttransplantat an d Leisten und Genreg            | 86.67.22↔ | Groß temporäres HautRegenergraft an Schulter und Oba             |
| 86.63.17↔ | Kleinflächiges Vollhauttransplantat an das Gesäß                | 86.67.23↔ | Großflächiges temporäres Haut-Regenerationsgraft an den Unterarm |
| 86.63.18↔ | Kleinfl Vollhauttransplantat an Os und Unterschenkel            | 86.67.24↔ | Großflächiges temporäres Haut-Regenerationsgraft an die Hand     |
| 86.63.19↔ | Kleinflächiges Vollhauttransplantat an andere Lokalisation      | 86.67.25↔ | Groß temporäres HautRegenergraft an Bruw und Rücken              |
| 86.63.1a↔ | Kleinflächiges Vollhauttransplantat an den Fuß                  | 86.67.26↔ | Groß temporäres HautRegenerationsgraft an d Bauchreg             |
| 86.63.20↔ | Groß VollhautTx an D Kopf (auss Lip und Mund)                   | 86.67.27↔ | Groß temporäres HautRegenergraft an d untere Extrem              |
| 86.63.21↔ | Großflächiges Vollhauttransplantat an den Hals                  | 86.67.29↔ | Groß temporäres HautRegenerationsgraft an And Lok                |
| 86.63.22↔ | Großflächiges Vollhauttransplantat an Schulter und Oberarm      | 86.67.30↔ | Permanenter Hautersatz durch Epidermisersatzmaterial             |
| 86.63.23↔ | Großflächiges Vollhauttransplantat an den Unterarm              | 86.67.31↔ | Permanenter Hautersatz durch Dermisersatzmaterial                |
| 86.63.25↔ | Groß Vollhauttransplantat an Bruw, Bauch und Rücken             | 86.67.99↔ | Haut-Regenerationsgraft, sonstige                                |
| 86.63.26↔ | Groß Vollhauttransplantat an d Leisten und Genreg               | 86.70↔    | Gestielte oder freie Lappen, n.n.bez.                            |
| 86.63.27↔ | Großflächiges Vollhauttransplantat an das Gesäß                 | 86.72↔    | Verschiebung eines gestielten Lappens                            |
| 86.63.28↔ | Groß Vollhauttransplantat an Os und Unterschenkel               | 86.73.00↔ | Anbr von gestieltem oder fr Lappen an d Hand, n.n.bez.           |
| 86.63.29↔ | Großflächiges Vollhauttransplantat an andere Lokalisation       | 86.73.10↔ | Kleinflächige Dehnungsplastik an die Hand                        |
| 86.63.2a↔ | Großflächiges Vollhauttransplantat an den Fuß                   | 86.73.11↔ | Kleinflächige Verschiebe-Rotationsplastik an die Hand            |
| 86.63.99↔ | Vollhauttransplantat an andere Lokalisation, sonstige           | 86.73.12↔ | Kleinflächige Transpositionsplastik an die Hand                  |
| 86.65.00↔ | Heterologe Hauttransplantation, n.n.bez.                        | 86.73.13↔ | Kleinflächige Insellappenplastik an die Hand                     |
| 86.65.10↔ | Kleinflächige heterologe Hauttransplantation an den Kopf        | 86.73.14↔ | Kleinflächige Z-Plastik an die Hand                              |
| 86.65.11↔ | Kleinflächige heterologe Hauttransplantation an den Hals        | 86.73.20↔ | Großflächige Dehnungsplastik an die Hand                         |
| 86.65.12↔ | Kleinflächige heterol Hautx an Schulter und Oberarm             | 86.73.21↔ | Großflächige Verschiebe-Rotationsplastik an die Hand             |
| 86.65.13↔ | Kleinflächige heterologe Hauttransplantation an den Unterarm    | 86.73.22↔ | Großflächige Transpositionsplastik an die Hand                   |
| 86.65.14↔ | Kleinflächige heterologe Hauttransplantation an die Hand        | 86.73.23↔ | Großflächige Insellappenplastik an die Hand                      |
| 86.65.15↔ | Kleinflächige heterologe Hautx an Bruw und Rücken               | 86.73.24↔ | Großflächige Z-Plastik an die Hand                               |
| 86.65.16↔ | Kleinflächige heterologe Hauttransplantation an die Bauchregion | 86.73.29↔ | Sonstige lokale Lappenplastik an die Hand                        |
| 86.65.17↔ | Kleinflächige heterologe Hautx an d untere Extrem               | 86.73.30↔ | Anbr von fr Lappen mit mikrovasculärer Anast an d Hand           |
| 86.65.19↔ | Kleinflächige heterologe Hautx an And Lokalisation              | 86.73.40↔ | Anbr von gestielt regionalem o gestielt Fernl an d Hand          |
| 86.65.20↔ | Großflächige heterologe Hauttransplantation an den Kopf         | 86.73.80↔ | Kombinierte plastische Eingriffe an Haut und Unterhaut der Hand  |
| 86.65.21↔ | Großflächige heterologe Hauttransplantation an den Hals         | 86.73.99↔ | Anbr von gestielten oder fr Lappen an d Hand, sonstige           |
| 86.65.22↔ | Groß heterologe Hautx an Schulter und Oberarm                   | 86.74.00↔ | Anbr von gestielt oder fr Lappen an And Lok, n.n.bez.            |
| 86.65.23↔ | Großflächige heterologe Hauttransplantation an den Unterarm     | 86.74.10↔ | Kleinflächige Dehnungsplastik am Kopf (außer Lippe und Mund)     |
| 86.65.24↔ | Großflächige heterologe Hauttransplantation an die Hand         | 86.74.11↔ | Kleinflächige Dehnungsplastik am Hals                            |
| 86.65.25↔ | Groß heterologe Hauttransplantation an Bruw und Rücken          | 86.74.12↔ | Kleinflächige Dehnungsplastik an Schulter und Oberarm            |
| 86.65.26↔ | Großflächige heterologe Hauttransplantation an Bauchregion      | 86.74.13↔ | Kleinflächige Dehnungsplastik am Unterarm                        |
| 86.65.27↔ | Groß heterologe Hauttransplantation an d untere Extrem          | 86.74.14↔ | Kleinflächige Dehnungsplastik an Brustwand und Rücken            |
| 86.65.29↔ | Groß heterologe Hautx an And Lokalisation                       | 86.74.15↔ | Kleinflächige Dehnungsplastik an der Bauchregion                 |
| 86.65.30↔ | Transplantation von Schweinehaut                                | 86.74.16↔ | Kleinflächige Dehnungsplastik an der Leisten- und Genitalregion  |
| 86.65.40↔ | Prm Hautrstz d zweischchtgs DrmsEpdrmsErstzmtrial               | 86.74.17↔ | Kleinflächige Dehnungsplastik am Gesäß                           |
| 86.65.99↔ | Heterologe Hauttransplantation, sonstige                        | 86.74.18↔ | Kleinflächige Dehnungsplastik an Oberschenkel und Unterschenkel  |
| 86.66.00↔ | Homologe Hauttransplantation, n.n.bez.                          | 86.74.19↔ | Kleinflächige Dehnungsplastik, an andere Lokalisationen          |
| 86.66.10↔ | Kleinflächige homologe Hauttransplantation an den Kopf          | 86.74.1a↔ | Kleinflächige Dehnungsplastik am Fuß                             |
| 86.66.11↔ | Kleinflächige homologe Hauttransplantation an den Hals          | 86.74.20↔ | Klfl VerschiebeRotationspl a Kopf (auss Lip und Mund)            |
| 86.66.12↔ | Kleinflächige homologe Hautx an Schulter und Oberarm            | 86.74.21↔ | Kleinflächige Verschiebe-Rotationsplastik am Hals                |
| 86.66.13↔ | Kleinflächige homologe Hauttransplantation an den Unterarm      | 86.74.22↔ | Klfl VerschiebeRotationsplastik an Schulter und Oba              |
| 86.66.14↔ | Kleinflächige homologe Hauttransplantation an die Hand          | 86.74.23↔ | Kleinflächige Verschiebe-Rotationsplastik am Unterarm            |
| 86.66.15↔ | Kleinflächige homologe Hautx an Bruw und Rücken                 | 86.74.24↔ | Kleinflächige Verschiebe-Rotationsplastik an der Hand            |
| 86.66.16↔ | Kleinflächige homologe Hauttransplantation an die Bauchregion   | 86.74.25↔ | Klfl VerschiebeRotationsplastik an Bruw und Rücken               |
| 86.66.17↔ | Kleinflächige homologe Hautx an d untere Extrem                 | 86.74.26↔ | Kleinflächige Verschiebe-Rotationsplastik an der Bauchregion     |
| 86.66.19↔ | Kleinflächige homologe Hautx an And Lokalisation                | 86.74.27↔ | Klfl VerschiebeRotationsplastik an d Leist und Genreg            |
| 86.66.20↔ | Großflächige homologe Hauttransplantation an den Kopf           | 86.74.28↔ | Kleinflächige Verschiebe-Rotationsplastik am Gesäß               |
| 86.66.21↔ | Großflächige homologe Hauttransplantation an den Hals           | 86.74.29↔ | Klfl VerschiebeRotationsplastik, an And Lokalisationen           |
| 86.66.22↔ | Groß homologe Hautx an Schulter und Oberarm                     | 86.74.2a↔ | Klfl VerschiebeRotationspl an Os und Unterschenkel               |
| 86.66.23↔ | Großflächige homologe Hauttransplantation an den Unterarm       |           |  |
| 86.66.24↔ | Großflächige homologe Hauttransplantation an die Hand           |           |  |
| 86.66.25↔ | Groß homologe Hauttransplantation an Bruw und Rücken            |           |  |
| 86.66.26↔ | Großflächige homologe Hauttransplantation an die Bauchregion    |           |  |

|           |  |           |   |
|-----------|--|-----------|---|
| 86.74.2b↔ | Kleinflächige Verschiebe-Rotationsplastik am Fuß                 | 86.76.28↔ | Groß VerschiebeRotationspl an Os und Unterschenkel              |
| 86.74.30↔ | Klfl Transpositionsplastik a Kopf (auss Lippe und Mund)          | 86.76.29↔ | Großflächige Verschiebe-Rotationsplastik an andere Lokalisation |
| 86.74.31↔ | Kleinflächige Transpositionsplastik am Hals                      | 86.76.2a↔ | Großflächige Verschiebe-Rotationsplastik am Fuß                 |
| 86.74.32↔ | Kleinflächige Transpositionsplastik an Schulter und Oberarm      | 86.76.30↔ | Groß Transpositionsplastik a Kopf (auss Lip und Mund)           |
| 86.74.33↔ | Kleinflächige Transpositionsplastik am Unterarm                  | 86.76.31↔ | Großflächige Transpositionsplastik am Hals                      |
| 86.74.34↔ | Kleinflächige Transpositionsplastik an Brustwand und Rücken      | 86.76.32↔ | Großflächige Transpositionsplastik an Schulter und Oberarm      |
| 86.74.35↔ | Kleinflächige Transpositionsplastik an der Bauchregion           | 86.76.33↔ | Großflächige Transpositionsplastik am Unterarm                  |
| 86.74.36↔ | Klfl Transpositionsplastik an d Leisten und Genreg               | 86.76.34↔ | Großflächige Transpositionsplastik an Brustwand und Rücken      |
| 86.74.37↔ | Kleinflächige Transpositionsplastik am Gesäß                     | 86.76.35↔ | Großflächige Transpositionsplastik an der Bauchregion           |
| 86.74.38↔ | Klfl Transpositionsplastik an Os und Unterschenkel               | 86.76.36↔ | Groß Transpositionsplastik an d Leisten und Genreg              |
| 86.74.39↔ | Kleinflächige Transpositionsplastik, an andere Lokalisationen    | 86.76.37↔ | Großflächige Transpositionsplastik am Gesäß                     |
| 86.74.3a↔ | Kleinflächige Transpositionsplastik am Fuß                       | 86.76.38↔ | Groß Transpositionsplastik an Os und Unterschenkel              |
| 86.74.40↔ | Kleinflächige Insellappenplastik am Kopf (außer Lippe und Mund)  | 86.76.39↔ | Großflächige Transpositionsplastik an andere Lokalisation       |
| 86.74.41↔ | Kleinflächige Insellappenplastik am Hals                         | 86.76.3a↔ | Großflächige Transpositionsplastik am Fuß                       |
| 86.74.42↔ | Kleinflächige Insellappenplastik an Schulter und Oberarm         | 86.76.40↔ | Großflächige Insellappenplastik am Kopf (außer Lippe und Mund)  |
| 86.74.43↔ | Kleinflächige Insellappenplastik am Unterarm                     | 86.76.41↔ | Großflächige Insellappenplastik am Hals                         |
| 86.74.44↔ | Kleinflächige Insellappenplastik an Brustwand und Rücken         | 86.76.42↔ | Großflächige Insellappenplastik an Schulter und Oberarm         |
| 86.74.45↔ | Kleinflächige Insellappenplastik an der Bauchregion              | 86.76.43↔ | Großflächige Insellappenplastik am Unterarm                     |
| 86.74.46↔ | Kleinflächige Insellappl an d Leisten und Genreg                 | 86.76.44↔ | Großflächige Insellappenplastik an Brustwand und Rücken         |
| 86.74.47↔ | Kleinflächige Insellappenplastik am Gesäß                        | 86.76.45↔ | Großflächige Insellappenplastik an der Bauchregion              |
| 86.74.48↔ | Klfl Insellappl an Oberschenkel und Unterschenkel                | 86.76.46↔ | Groß Insellappenplastik an d Leisten und Genreg                 |
| 86.74.49↔ | Kleinflächige Insellappenplastik, an andere Lokalisationen       | 86.76.47↔ | Großflächige Insellappenplastik am Gesäß                        |
| 86.74.4a↔ | Kleinflächige Insellappenplastik am Fuß                          | 86.76.48↔ | Groß Insellappl an Oberschenkel und Unterschenkel               |
| 86.74.50↔ | Kleinflächige Z-Plastik am Kopf (außer Lippe und Mund)           | 86.76.49↔ | Großflächige Insellappenplastik, an andere Lokalisationen       |
| 86.74.51↔ | Kleinflächige Z-Plastik am Hals                                  | 86.76.4a↔ | Großflächige Insellappenplastik am Fuß                          |
| 86.74.52↔ | Kleinflächige Z-Plastik an Schulter und Oberarm                  | 86.76.99↔ | Anbr von gestielt o fr Lp an And Lok, GroFI, sonstige           |
| 86.74.53↔ | Kleinflächige Z-Plastik am Unterarm                              | 86.77.00↔ | Anbringen von sonstiger lokaler Lappenplastik, n.n.bez.         |
| 86.74.54↔ | Kleinflächige Z-Plastik an Brustwand und Rücken                  | 86.77.10↔ | Sonstige lokale Lappenplastik am Kopf (außer Lippe und Mund)    |
| 86.74.55↔ | Kleinflächige Z-Plastik an der Bauchregion                       | 86.77.11↔ | Sonstige lokale Lappenplastik am Hals                           |
| 86.74.56↔ | Kleinflächige Z-Plastik an der Leisten- und Genitalregion        | 86.77.12↔ | Sonstige lokale Lappenplastik an Schulter und Oberarm           |
| 86.74.57↔ | Kleinflächige Z-Plastik am Gesäß                                 | 86.77.13↔ | Sonstige lokale Lappenplastik am Unterarm                       |
| 86.74.58↔ | Kleinflächige Z-Plastik an Oberschenkel und Unterschenkel        | 86.77.14↔ | Sonstige lokale Lappenplastik an Brustwand und Rücken           |
| 86.74.59↔ | Kleinflächige Z-Plastik, an andere Lokalisationen                | 86.77.15↔ | Sonstige lokale Lappenplastik an der Bauchregion                |
| 86.74.5a↔ | Kleinflächige Z-Plastik am Fuß                                   | 86.77.16↔ | Sonstige lokale Lappenplastik an der Leisten- und Genitalregion |
| 86.74.99↔ | Anbr von gestielt oder fr Lappen an And Lok, sonstige            | 86.77.17↔ | Sonstige lokale Lappenplastik am Gesäß                          |
| 86.75.00↔ | Revision von gestieltem oder freiem Lappen, n.n.bez.             | 86.77.18↔ | Sonstige lokale Lappenplastik an Oberschenkel und Unterschenkel |
| 86.75.10↔ | Revision von gestielt o fr Lp o fr Hautx d Kopfes                | 86.77.19↔ | Sonstige lokale Lappenplastik, an andere Lokalisationen         |
| 86.75.11↔ | Revision von gestielt o fr Lp o fr Hautx d Halses                | 86.77.1a↔ | Sonstige lokale Lappenplastik am Fuß                            |
| 86.75.12↔ | Rev von gestielt o fr Lp o fr Hautx von Schult und Oba           | 86.77.99↔ | Anbringen von sonstiger lokaler Lappenplastik, sonstige         |
| 86.75.13↔ | Revision von gestielt o fr Lp o fr Hautx d Unterarmes            | 86.78.00↔ | Sonstige Lappenplastiken, n.n.bez.                              |
| 86.75.14↔ | Revision von gestielt oder fr Lp oder fr Hautx d Hand            | 86.78.10↔ | Anbr v fr Lp m mikrovask Anast a Kopf (auss Lip u Mund)         |
| 86.75.15↔ | Rev von gestielt o fr Lp o fr Hautx d Bruw und Rücken            | 86.78.11↔ | Anbr von freiem Lappen mit mikrovaskulärer Anast a Hals         |
| 86.75.16↔ | Revision von gestielt o fr Lp o fr Hautx d Bauchreg              | 86.78.12↔ | Anbr von fr Lp m mikrovask Anast an Schulter und Oba            |
| 86.75.17↔ | Rev von gestielt o fr Lp o fr Hautx d unteren Extrem             | 86.78.13↔ | Anbr von fr Lappen mit mikrovaskulärer Anast a Unterarm         |
| 86.75.19↔ | Revision von gestielt oder fr Lp oder fr Hautx and Lok           | 86.78.14↔ | Anbr von fr Lp m mikrovask Anast an Bruw und Rücken             |
| 86.75.99↔ | Revision von gestieltem oder freiem Lappen, sonstige             | 86.78.15↔ | Anbr von fr Lp mit mikrovaskulärer Anast an Bauchreg            |
| 86.76.00↔ | Anbr von gestielt o fr Lp an And Lok, GroFI, n.n.bez.            | 86.78.16↔ | Anbr von fr Lp m mikrovask Anast an d Leist und Genreg          |
| 86.76.10↔ | Großflächige Dehnungsplastik am Kopf (außer Lippe und Mund)      | 86.78.17↔ | Anbr von fr Lappen mit mikrovaskulärer Anast a Gesäß            |
| 86.76.11↔ | Großflächige Dehnungsplastik am Hals                             | 86.78.18↔ | Anbr von fr Lp m mikrovask Anast an d unteren Extrem            |
| 86.76.12↔ | Großflächige Dehnungsplastik an Schulter und Oberarm             | 86.78.19↔ | Anbr von fr Lappen mit mikrovaskulärer Anast an And Lok         |
| 86.76.13↔ | Großflächige Dehnungsplastik am Unterarm                         | 86.78.20↔ | Anbr v gstielt rg Lp o gstielt Fmrl a Kpf (auss Lp u Mnd)       |
| 86.76.14↔ | Großflächige Dehnungsplastik an Brustwand und Rücken             | 86.78.21↔ | Anbr von gestielt regionalem Lp o gestielt Fernl a Ha           |
| 86.76.15↔ | Großflächige Dehnungsplastik an der Bauchregion                  | 86.78.22↔ | Anbr v gestielt reg Lp o gestielt Fernl an Schult u Oba         |
| 86.76.16↔ | Großflächige Dehnungsplastik an der Leisten- und Genitalregion   | 86.78.23↔ | Anbr von gestielt reg Lp o gestielt Fernl a Unterarm            |
| 86.76.17↔ | Großflächige Dehnungsplastik am Gesäß                            | 86.78.24↔ | Anbr v gstielt rg Lp o gstielt Fmrl an Brw u Rücken             |
| 86.76.19↔ | Großflächige Dehnungsplastik, an andere Lokalisationen           | 86.78.25↔ | Anbr von gestielt reg Lp o gestielt Fernl an d Bauchreg         |
| 86.76.1a↔ | Großflächige Dehnungsplastik an Oberschenkel und Unterschenkel   | 86.78.26↔ | Anbr v gstielt rg Lp o gstielt Fmrl an d Leist u Gnrg           |
| 86.76.1b↔ | Großflächige Dehnungsplastik am Fuß                              | 86.78.27↔ | Anbr von gestielt reg Lp o gestielt Fernl a Gesäß               |
| 86.76.20↔ | Groß VerschiebeRotationspl a Kopf (auss Lip und Mund)            | 86.78.28↔ | Anbr v gestielt reg Lp o gestielt Fernl an d unt Extrem         |
| 86.76.21↔ | Großflächige Verschiebe-Rotationsplastik am Hals                 | 86.78.29↔ | Anbr von gestielt reg Lp o gestielt Fernl an And Lok            |
| 86.76.22↔ | Großflächige Verschiebe-Rotationsplastik an Schulter und Oberarm | 86.78.30↔ | Kmb Plst Engr an Haut u Unth d Kpfs (auss Lp u Mnd)             |
| 86.76.23↔ | Großflächige Verschiebe-Rotationsplastik am Unterarm             | 86.78.31↔ | Komb plastische Eingr an Haut und Unterhaut d Halses            |
| 86.76.24↔ | Großflächige Verschiebe-Rotationsplastik an Brustwand und Rücken | 86.78.32↔ | Komb Plast Eingr an Haut u Unterhaut von Schult u Oba           |
| 86.76.25↔ | Großflächige Verschiebe-Rotationsplastik an der Bauchregion      | 86.78.33↔ | Komb Plast Eingr an Haut und Unterhaut d Unterarmes             |
| 86.76.26↔ | Groß VerschiebeRotationspl an d Leist und Genreg                 | 86.78.34↔ | Komb Plast Eingr an Haut u Unterhaut von Bruw u Rücken          |
| 86.76.27↔ | Großflächige Verschiebe-Rotationsplastik am Gesäß                | 86.78.35↔ | Komb Plast Eingr an Haut und Unterhaut von Bauchreg             |
|           |  | 86.78.36↔ | Komb Plast Eingr an Haut u Unterhaut d Leist u Genreg           |

|           |  |           |  |
|-----------|--|-----------|--|
| 86.78.37↔ | Komb plastische Eingr an Haut und Unterhaut d Gesäßes          | 86.88.46↔ | Grofl temp Weichtd d Komb mehr Verf an d Bauchreg                |
| 86.78.38↔ | Komb Plast Eingr an Haut und Unterhaut d unteren Extrem        | 86.88.47↔ | Grofl temp Weichtd d Komb mehr Verf an d unt Extrem              |
| 86.78.39↔ | Komb plastische Eingr an Haut und Unterhaut and Lok            | 86.88.49↔ | Grofl temp Weichteildeckung d Komb mehr Verf an and Lok          |
| 86.78.40↔ | Anbr v sonst gestielt o fr Lp a Kopf (auss Lip u Mund)         | 86.88.50↔ | Anl o Wchs e Syst z Vkuumvrs, tief, an Knch u Gl d Extrim        |
| 86.78.41↔ | Anbringen von sonstigem gestielten oder freien Lappen am Hals  | 86.88.51↔ | Anl o Wchs e Syst z Vkuumvrs, tief, an Thr, Mdst u Strn          |
| 86.78.42↔ | Anbr von sonstigem gestielt o fr Lp an Schulter und Oba        | 86.88.52↔ | Anl o Wechsel e Syst zur Vakuumversiegelung, a off Abd           |
| 86.78.43↔ | Anbr von sonstigem gestielten oder fr Lappen a Unterarm        | 86.88.53↔ | Anl o Wechsel e Syst zur Vakuumversiegelung, endorektal          |
| 86.78.44↔ | Anbr von sonstigem gestielt o fr Lp an Bruw und Rücken         | 86.88.59↔ | Anl o Wchs e Syst z Vkuumvrs, an Haut u Unth o snst Lk           |
| 86.78.45↔ | Anbr von sonstigem gestielt oder fr Lp an d Bauchreg           | 86.88.90↔ | Sonstige temporäre Weichteildeckung am Kopf                      |
| 86.78.46↔ | Anbr von sonst gestielt o fr Lp an d Leist und Genreg          | 86.88.91↔ | Sonstige temporäre Weichteildeckung am Hals                      |
| 86.78.47↔ | Anbringen von sonstigem gestielten oder freien Lappen am Gesäß | 86.88.92↔ | Sonstige temporäre Weichteildeckung an Schulter und Oberarm      |
| 86.78.48↔ | Anbr von sonstigem gestielt o fr Lp an d unteren Extrem        | 86.88.93↔ | Sonstige temporäre Weichteildeckung am Unterarm                  |
| 86.78.49↔ | Anbr von sonstigem gestielt oder fr Lappen an And Lok          | 86.88.94↔ | Sonstige temporäre Weichteildeckung an der Hand                  |
| 86.78.99↔ | Sonstige Lappenplastiken, sonstige                             | 86.88.95↔ | Sonstige temporäre Weichteildeckung an Brustwand und Rücken      |
| 86.88.00↔ | Sonstige (temporäre) Weichteildeckung, n.n.bez.                | 86.88.96↔ | Sonstige temporäre Weichteildeckung an der Bauchregion           |
| 86.88.10↔ | Klfl Weichteildeckung d kult Keratinozyten a Kopf              | 86.88.97↔ | Sonstige temporäre Weichteildeckung an der unteren Extremität    |
| 86.88.11↔ | Klfl Weichteildeckung d kultivierte Keratinozyten a Ha         | 86.88.99↔ | Sonstige temporäre Weichteildeckung, sonstige                    |
| 86.88.12↔ | Klfl Weichtd d kult Keratinozyten an Schult u Oba              | 86.89.00↔ | Sonstige Plast Reko an Haut und Subkutangew, n.n.bez.            |
| 86.88.13↔ | Klfl Weichteildeckung d kult Keratinozyten a Unterarm          | 86.89.10↔ | Lappenstieldurchtrennung nach Hautplastik am Kopf                |
| 86.88.14↔ | Klfl Weichteildeckung d kult Keratinozyten an d Hand           | 86.89.11↔ | Lappenstieldurchtrennung nach Hautplastik am Hals                |
| 86.88.15↔ | Klfl Weichtd d kult Keratinozyten a Bruw u Rücken              | 86.89.12↔ | Lappenstieldurchtrennung nach Hautplastik an Schulter und Axilla |
| 86.88.16↔ | Klfl Weichtd d kult Keratinozyten an d Bauchreg                | 86.89.13↔ | Lappenstidurcht nach Hautpl an Oberarm und Ellb                  |
| 86.88.17↔ | Klfl Weichtd d kult Keratinozyten an d unt Extrem              | 86.89.14↔ | Lappenstieldurchtrennung nach Hautplastik am Unterarm            |
| 86.88.19↔ | Klfl Weichteildeckung d kult Keratinozyten an and Lok          | 86.89.15↔ | Lappenstieldurchtrennung nach Hautplastik an der Hand            |
| 86.88.20↔ | Klfl temp Weichteildeckung d Komb mehr Verfahren a Kopf        | 86.89.16↔ | Lappenstidurcht nach Hautpl an Bruw, Bauch und Rücken            |
| 86.88.21↔ | Klfl temp Weichteildeckung d Komb mehr Verfahren a Ha          | 86.89.17↔ | Lappenstidurcht nach Hautpl an d Leisten und Genreg              |
| 86.88.22↔ | Klfl temp Weichtd d Komb mehr Verf an Schult u Oba             | 86.89.18↔ | Lappenstieldurchtrennung nach Hautplastik am Gesäß               |
| 86.88.23↔ | Klfl temp Weichteildeckung d Komb mehr Verfahren a Unta        | 86.89.19↔ | Lappenstidurcht nach Hautpl an and Lokalisation                  |
| 86.88.24↔ | Klfl temp Weichteildeckung d Komb mehr Verf an d Hand          | 86.89.1a↔ | Lappenstidurcht nach Hautpl an Oberschenkel und Knie             |
| 86.88.25↔ | Klfl temp Weichtd d Komb mehr Verf an Bruw u Rücken            | 86.89.1b↔ | Lappenstidurcht nach Hautpl an Unterschenkel und Fuß             |
| 86.88.26↔ | Klfl temp Weichtd d Komb mehr Verf an d Bauchreg               | 86.89.80↔ | Revision einer Hautplastik am Kopf                               |
| 86.88.27↔ | Klfl temp Weichtd d Komb mehr Verf an d unt Extrem             | 86.89.84↔ | Revision einer Hautplastik am Unterarm                           |
| 86.88.29↔ | Klfl temp Weichteildeckung d Komb mehr Verf an and Lok         | 86.89.85↔ | Revision einer Hautplastik an der Hand                           |
| 86.88.30↔ | Grofl Weichtd d kult Keratinozyten an and Teil d Kopfes        | 86.89.87↔ | Revision e Hautpl an d Leisten und Genreg und a Gesäß            |
| 86.88.31↔ | Grofl Weichteildeckung d kultivierte Keratinozyten a Ha        | 86.89.88↔ | Revision einer Hautplastik an der unteren Extremität             |
| 86.88.32↔ | Grofl Weichtd d kult Keratinozyten an Schult u Oba             | 86.89.89↔ | Revision einer Hautplastik an anderer Lokalisation               |
| 86.88.33↔ | Grofl Weichteildeckung d kult Keratinozyten a Unterarm         | 86.89.99↔ | Sonstige Plast Reko an Haut und Subkutangew, sonstige            |
| 86.88.34↔ | Grofl Weichteildeckung d kult Keratinozyten an d Hand          | 86.93.00↔ | Einsetzen eines Gewebeexpanders, n.n.bez.                        |
| 86.88.35↔ | Grofl Weichtd d kult Keratinozyten an Bruw u Rücken            | 86.93.10↔ | Einsetzen eines Gewebeexpanders am Kopf                          |
| 86.88.36↔ | Grofl Weichtd d kult Keratinozyten an d Bauchreg               | 86.93.11↔ | Einsetzen eines Gewebeexpanders am Hals                          |
| 86.88.37↔ | Grofl Weichtd d kult Keratinozyten an d unt Extrem             | 86.93.12↔ | Einsetzen eines Gewebeexpanders an Schulter und Oberarm          |
| 86.88.39↔ | Grofl Weichteildeckung d kult Keratinozyten an and Lok         | 86.93.13↔ | Einsetzen eines Gewebeexpanders am Unterarm                      |
| 86.88.40↔ | Grfl tmp Weichtd d Kmb mhr Vrf an and Teil d Kpfs              | 86.93.14↔ | Einsetzen eines Gewebeexpanders an der Hand                      |
| 86.88.41↔ | Grofl temp Weichteildeckung d Komb mehr Verfahren a Ha         | 86.93.15↔ | Einsetzen eines Gewebeexpanders an Brustwand und Rücken          |
| 86.88.42↔ | Grofl temp Weichtd d Komb mehr Verf an Schult u Oba            | 86.93.16↔ | Einsetzen eines Gewebeexpanders an der Bauchregion               |
| 86.88.43↔ | Grofl temp Weichteildeckung d Komb mehr Verf a Unta            | 86.93.18↔ | Einsetzen eines Gewebeexpanders an der unteren Extremität        |
| 86.88.44↔ | Grofl temp Weichteildeckung d Komb mehr Verf an d Hand         | 86.93.99↔ | Einsetzen eines Gewebeexpanders, sonstige                        |
| 86.88.45↔ | Grofl temp Weichtd d Komb mehr Verf an Bruw u Rücken           |           |  |

**Prozedur X01-3**

|           |   |           |   |
|-----------|---|-----------|---|
| 86.73.30↔ | Anbr von fr Lappen mit mikrovaskulärer Anast an d Hand  | 86.78.15↔ | Anbr von fr Lp mit mikrovaskulärer Anast an Bauchreg    |
| 86.78.10↔ | Anbr v fr Lp m mikrovask Anast a Kopf (auss Lip u Mund) | 86.78.16↔ | Anbr von fr Lp m mikrovask Anast an d Leist und Genreg  |
| 86.78.11↔ | Anbr von freiem Lappen mit mikrovaskulärer Anast a Hals | 86.78.17↔ | Anbr von fr Lappen mit mikrovaskulärer Anast a Gesäß    |
| 86.78.12↔ | Anbr von fr Lp m mikrovask Anast an Schulter und Oba    | 86.78.18↔ | Anbr von fr Lp m mikrovask Anast an d unteren Extrem    |
| 86.78.13↔ | Anbr von fr Lappen mit mikrovaskulärer Anast a Unterarm | 86.78.19↔ | Anbr von fr Lappen mit mikrovaskulärer Anast an And Lok |
| 86.78.14↔ | Anbr von fr Lp m mikrovask Anast an Bruw und Rücken     |           |   |

**Prozedur X01-4**

|           |  |           |   |
|-----------|--|-----------|---|
| 04.76↔    | Plast Reko alte traumat Verletz an kran u periphNn     | 04.79.21↔ | Tx und Transp e extrk Hirnner m interfsz Nht          |
| 04.79.00↔ | Sonstige Neuroplastik, n.n.bez.                        | 04.79.22↔ | Tx und Transp d Plexus brachia m interfsz Nht         |
| 04.79.10↔ | Transplantation und Transp e extrk Hirnner m epin Nht  | 04.79.23↔ | Tx und Transp von Nn d Schult m interfsz Nht          |
| 04.79.11↔ | Transplantation und Transp d Plexus brachia m epin Nht | 04.79.24↔ | Tx und Transp e Nn d Armes und d Hand m interfsz Nht  |
| 04.79.12↔ | Transplantation und Transp von Nn d Schult m epin Nht  | 04.79.25↔ | Tx u Trnsp v Nn d Rmpfs u d unt Extrim m intrfsz Nht  |
| 04.79.13↔ | Tx und Transp e Nn d Armes und d Hand m epin Nht       | 04.79.29↔ | Transplantation und Transp e sonst Nn m interfsz Nht  |
| 04.79.14↔ | Tx u Transp von Nn d Rumpfes u d unt Extrem m epin Nht | 04.79.99↔ | Sonstige Neuroplastik, sonstige                       |
| 04.79.19↔ | Transplantation und Transp e sonst Nervens m epin Nht  | 27.55.00↔ | Vollhauttransplantat an Lippe und Mund, n.n.bez.      |
| 04.79.20↔ | Transplantation und Transposition e Nn m interfsz Nht  | 27.55.10↔ | Kleinflächiges Vollhauttransplantat an Lippe und Mund |

|           |   |           |  |
|-----------|---|-----------|--|
| 27.55.20↔ | Großflächiges Vollhauttransplantat an Lippe und Mund            | 86.74.21↔ | Kleinfächige Verschiebe-Rotationsplastik am Hals               |
| 27.55.99↔ | Vollhauttransplantat an Lippe und Mund, sonstige                | 86.74.22↔ | Klfl VerschiebeRotationsplastik an Schulter und Oba            |
| 27.56.00↔ | Sonstiges Hauttransplantat an Lippe und Mund, n.n.bez.          | 86.74.23↔ | Kleinfächige Verschiebe-Rotationsplastik am Unterarm           |
| 27.56.10↔ | Kleinfächiges Spalthauttransplantat an Lippe und Mund           | 86.74.24↔ | Kleinfächige Verschiebe-Rotationsplastik an der Hand           |
| 27.56.20↔ | Großflächiges Spalthauttransplantat an Lippe und Mund           | 86.74.25↔ | Klfl VerschiebeRotationsplastik an Bruw und Rücken             |
| 27.56.30↔ | Kleinfächige heterologe Hauttransplantation an die Lippe        | 86.74.26↔ | Kleinfächige Verschiebe-Rotationsplastik an der Bauchregion    |
| 27.56.40↔ | Grossflächig heterologe Hauttransplantation an die Lippe        | 86.74.27↔ | Klfl VerschiebeRotationsplastik an d Leist und Genreg          |
| 27.56.50↔ | Kleinfächige homologe Hauttransplantation an die Lippe          | 86.74.28↔ | Kleinfächige Verschiebe-Rotationsplastik am Gesäß              |
| 27.56.60↔ | Grossflächig homologe Hauttransplantation an die Lippe          | 86.74.29↔ | Klfl VerschiebeRotationsplastik, an And Lokalisationen         |
| 27.56.99↔ | Sonstiges Hauttransplantat an Lippe und Mund, sonstige          | 86.74.2a↔ | Klfl VerschiebeRotationspl an Os und Unterschenkel             |
| 27.57.00↔ | Anbr e gestielt oder fr Lp an Lip und Mund, n.n.bez.            | 86.74.2b↔ | Kleinfächige Verschiebe-Rotationsplastik am Fuß                |
| 27.57.10↔ | Anbr e fr mikrovaskanast Transplantats an Lip und Mund          | 86.74.30↔ | Klfl Transpositionsplastik a Kopf (auss Lippe und Mund)        |
| 27.57.11↔ | Anbringen eines gestielten Fernlappens an Lippe und Mund        | 86.74.31↔ | Kleinfächige Transpositionsplastik am Hals                     |
| 27.57.99↔ | Anbr e gestielt oder fr Lp an Lip und Mund, sonstige            | 86.74.32↔ | Kleinfächige Transpositionsplastik an Schulter und Oberarm     |
| 86.60↔    | Freies Hauttransplantat, n.n.bez.                               | 86.74.33↔ | Kleinfächige Transpositionsplastik am Unterarm                 |
| 86.63.00↔ | Vollhauttransplantat an andere Lokalisationen, n.n.bez.         | 86.74.34↔ | Kleinfächige Transpositionsplastik an Brustwand und Rücken     |
| 86.63.10↔ | Kleinfl VollhautTx an D Kopf (auss Lip und Mund)                | 86.74.35↔ | Kleinfächige Transpositionsplastik an der Bauchregion          |
| 86.63.11↔ | Kleinfächiges Vollhauttransplantat an den Hals                  | 86.74.36↔ | Klfl Transpositionsplastik an d Leisten und Genreg             |
| 86.63.12↔ | Kleinfächiges Vollhauttransplantat an Schulter und Oberarm      | 86.74.37↔ | Kleinfächige Transpositionsplastik am Gesäß                    |
| 86.63.13↔ | Kleinfächiges Vollhauttransplantat an den Unterarm              | 86.74.38↔ | Klfl Transpositionsplastik an Os und Unterschenkel             |
| 86.63.15↔ | Kleinfl Vollhauttransplantat an Bruw, Bauch und Rücken          | 86.74.39↔ | Kleinfächige Transpositionsplastik, an andere Lokalisationen   |
| 86.63.16↔ | Kleinfl Vollhauttransplantat an d Leisten und Genreg            | 86.74.3a↔ | Kleinfächige Transpositionsplastik am Fuß                      |
| 86.63.17↔ | Kleinfächiges Vollhauttransplantat an das Gesäß                 | 86.74.40↔ | Kleinfächige Insellappenplastik am Kopf (außer Lippe und Mund) |
| 86.63.18↔ | Kleinfl Vollhauttransplantat an Os und Unterschenkel            | 86.74.41↔ | Kleinfächige Insellappenplastik am Hals                        |
| 86.63.19↔ | Kleinfächiges Vollhauttransplantat an andere Lokalisation       | 86.74.42↔ | Kleinfächige Insellappenplastik an Schulter und Oberarm        |
| 86.63.1a↔ | Kleinfächiges Vollhauttransplantat an den Fuß                   | 86.74.43↔ | Kleinfächige Insellappenplastik am Unterarm                    |
| 86.63.20↔ | Grofl VollhautTx an D Kopf (auss Lip und Mund)                  | 86.74.44↔ | Kleinfächige Insellappenplastik an Brustwand und Rücken        |
| 86.63.21↔ | Großflächiges Vollhauttransplantat an den Hals                  | 86.74.45↔ | Kleinfächige Insellappenplastik an der Bauchregion             |
| 86.63.22↔ | Großflächiges Vollhauttransplantat an Schulter und Oberarm      | 86.74.46↔ | Kleinfächige Insellappl an d Leisten und Genreg                |
| 86.63.23↔ | Großflächiges Vollhauttransplantat an den Unterarm              | 86.74.47↔ | Kleinfächige Insellappenplastik am Gesäß                       |
| 86.63.25↔ | Grofl Vollhauttransplantat an Bruw, Bauch und Rücken            | 86.74.48↔ | Klfl Insellappl an Oberschenkel und Unterschenkel              |
| 86.63.26↔ | Grofl Vollhauttransplantat an d Leisten und Genreg              | 86.74.49↔ | Kleinfächige Insellappenplastik, an andere Lokalisationen      |
| 86.63.27↔ | Großflächiges Vollhauttransplantat an das Gesäß                 | 86.74.4a↔ | Kleinfächige Insellappenplastik am Fuß                         |
| 86.63.28↔ | Grofl Vollhauttransplantat an Os und Unterschenkel              | 86.74.50↔ | Kleinfächige Z-Plastik am Kopf (außer Lippe und Mund)          |
| 86.63.29↔ | Großflächiges Vollhauttransplantat an andere Lokalisation       | 86.74.51↔ | Kleinfächige Z-Plastik am Hals                                 |
| 86.63.2a↔ | Großflächiges Vollhauttransplantat an den Fuß                   | 86.74.52↔ | Kleinfächige Z-Plastik an Schulter und Oberarm                 |
| 86.63.99↔ | Vollhauttransplantat an andere Lokalisation, sonstige           | 86.74.53↔ | Kleinfächige Z-Plastik am Unterarm                             |
| 86.70↔    | Gestielte oder freie Lappen, n.n.bez.                           | 86.74.54↔ | Kleinfächige Z-Plastik an Brustwand und Rücken                 |
| 86.72↔    | Verschiebung eines gestielten Lappens                           | 86.74.55↔ | Kleinfächige Z-Plastik an der Bauchregion                      |
| 86.73.00↔ | Anbr von gestieltem oder fr Lappen an d Hand, n.n.bez.          | 86.74.56↔ | Kleinfächige Z-Plastik an der Leisten- und Genitalregion       |
| 86.73.10↔ | Kleinfächige Dehnungsplastik an die Hand                        | 86.74.57↔ | Kleinfächige Z-Plastik am Gesäß                                |
| 86.73.11↔ | Kleinfächige Verschiebe-Rotationsplastik an die Hand            | 86.74.58↔ | Kleinfächige Z-Plastik an Oberschenkel und Unterschenkel       |
| 86.73.12↔ | Kleinfächige Transpositionsplastik an die Hand                  | 86.74.59↔ | Kleinfächige Z-Plastik, an andere Lokalisationen               |
| 86.73.13↔ | Kleinfächige Insellappenplastik an die Hand                     | 86.74.5a↔ | Kleinfächige Z-Plastik am Fuß                                  |
| 86.73.14↔ | Kleinfächige Z-Plastik an die Hand                              | 86.74.99↔ | Anbr von gestielt oder fr Lappen an And Lok, sonstige          |
| 86.73.20↔ | Großfächige Dehnungsplastik an die Hand                         | 86.75.00↔ | Revision von gestieltem oder freiem Lappen, n.n.bez.           |
| 86.73.21↔ | Großfächige Verschiebe-Rotationsplastik an die Hand             | 86.75.10↔ | Revision von gestielt o fr Lp o fr Hauttx d Kopfes             |
| 86.73.22↔ | Großfächige Transpositionsplastik an die Hand                   | 86.75.11↔ | Revision von gestielt o fr Lp o fr Hauttx d Halses             |
| 86.73.23↔ | Großfächige Insellappenplastik an die Hand                      | 86.75.12↔ | Rev von gestielt o fr Lp o fr Hauttx von Schult und Oba        |
| 86.73.24↔ | Großfächige Z-Plastik an die Hand                               | 86.75.13↔ | Revision von gestielt o fr Lp o fr Hauttx d Unterarmes         |
| 86.73.29↔ | Sonstige lokale Lappenplastik an die Hand                       | 86.75.14↔ | Revision von gestielt oder fr Lp oder fr Hauttx d Hand         |
| 86.73.30↔ | Anbr von fr Lappen mit mikrovaskulärer Anast an d Hand          | 86.75.15↔ | Rev von gestielt o fr Lp o fr Hauttx d Bruw und Rücken         |
| 86.73.40↔ | Anbr von gestielt regionalem o gestielt Fernl an d Hand         | 86.75.16↔ | Revision von gestielt o fr Lp o fr Hauttx d Bauchreg           |
| 86.73.80↔ | Kombinierte plastische Eingriffe an Haut und Unterhaut der Hand | 86.75.17↔ | Rev von gestielt o fr Lp o fr Hauttx d unteren Extrem          |
| 86.73.99↔ | Anbr von gestielten oder fr Lappen an d Hand, sonstige          | 86.75.19↔ | Revision von gestielt oder fr Lp oder fr Hauttx and Lok        |
| 86.74.00↔ | Anbr von gestielt oder fr Lappen an And Lok, n.n.bez.           | 86.75.99↔ | Revision von gestieltem oder freiem Lappen, sonstige           |
| 86.74.10↔ | Kleinfächige Dehnungsplastik am Kopf (außer Lippe und Mund)     | 86.76.00↔ | Anbr von gestielt o fr Lp an And Lok, Grofl, n.n.bez.          |
| 86.74.11↔ | Kleinfächige Dehnungsplastik am Hals                            | 86.76.10↔ | Großfächige Dehnungsplastik am Kopf (außer Lippe und Mund)     |
| 86.74.12↔ | Kleinfächige Dehnungsplastik an Schulter und Oberarm            | 86.76.11↔ | Großfächige Dehnungsplastik am Hals                            |
| 86.74.13↔ | Kleinfächige Dehnungsplastik am Unterarm                        | 86.76.12↔ | Großfächige Dehnungsplastik an Schulter und Oberarm            |
| 86.74.14↔ | Kleinfächige Dehnungsplastik an Brustwand und Rücken            | 86.76.13↔ | Großfächige Dehnungsplastik am Unterarm                        |
| 86.74.15↔ | Kleinfächige Dehnungsplastik an der Bauchregion                 | 86.76.14↔ | Großfächige Dehnungsplastik an Brustwand und Rücken            |
| 86.74.16↔ | Kleinfächige Dehnungsplastik an der Leisten- und Genitalregion  | 86.76.15↔ | Großfächige Dehnungsplastik an der Bauchregion                 |
| 86.74.17↔ | Kleinfächige Dehnungsplastik am Gesäß                           | 86.76.16↔ | Großfächige Dehnungsplastik an der Leisten- und Genitalregion  |
| 86.74.18↔ | Kleinfächige Dehnungsplastik an Oberschenkel und Unterschenkel  | 86.76.17↔ | Großfächige Dehnungsplastik am Gesäß                           |
| 86.74.19↔ | Kleinfächige Dehnungsplastik, an andere Lokalisationen          | 86.76.19↔ | Großfächige Dehnungsplastik, an andere Lokalisationen          |
| 86.74.1a↔ | Kleinfächige Dehnungsplastik am Fuß                             | 86.76.1a↔ | Großfächige Dehnungsplastik an Oberschenkel und Unterschenkel  |
| 86.74.20↔ | Klfl VerschiebeRotationspl a Kopf (auss Lip und Mund)           | 86.76.1b↔ | Großfächige Dehnungsplastik am Fuß                             |

|           |  |           |  |
|-----------|--|-----------|--|
| 86.76.20↔ | Groß VerschiebeRotationspl a Kopf (auss Lip und Mund)            | 86.77.19↔ | Sonstige lokale Lappenplastik, an andere Lokalisationen        |
| 86.76.21↔ | Großflächige Verschiebe-Rotationsplastik am Hals                 | 86.77.1a↔ | Sonstige lokale Lappenplastik am Fuß                           |
| 86.76.22↔ | Großflächige Verschiebe-Rotationsplastik an Schulter und Oberarm | 86.77.99↔ | Anbringen von sonstiger lokaler Lappenplastik, sonstige        |
| 86.76.23↔ | Großflächige Verschiebe-Rotationsplastik am Unterarm             | 86.78.00↔ | Sonstige Lappenplastiken, n.n.bez.                             |
| 86.76.24↔ | Großflächige Verschiebe-Rotationsplastik an Brustwand und Rücken | 86.78.10↔ | Anbr v fr Lp m mikrovas Anast a Kopf (auss Lip u Mund)         |
| 86.76.25↔ | Großflächige Verschiebe-Rotationsplastik an der Bauchregion      | 86.78.11↔ | Anbr von freiem Lappen mit mikrovasculärer Anast a Hals        |
| 86.76.26↔ | Groß VerschiebeRotationspl an d Leist und Genreg                 | 86.78.12↔ | Anbr von fr Lp m mikrovas Anast an Schulter und Oba            |
| 86.76.27↔ | Großflächige Verschiebe-Rotationsplastik am Gesäß                | 86.78.13↔ | Anbr von fr Lappen mit mikrovasculärer Anast a Unterarm        |
| 86.76.28↔ | Groß VerschiebeRotationspl an Os und Unterschenkel               | 86.78.14↔ | Anbr von fr Lp m mikrovas Anast an Bruw und Rücken             |
| 86.76.29↔ | Großflächige Verschiebe-Rotationsplastik an andere Lokalisation  | 86.78.15↔ | Anbr von fr Lp mit mikrovasculärer Anast an Bauchreg           |
| 86.76.2a↔ | Großflächige Verschiebe-Rotationsplastik am Fuß                  | 86.78.16↔ | Anbr von fr Lp m mikrovas Anast an d Leist und Genreg          |
| 86.76.30↔ | Groß Transpositionsplastik a Kopf (auss Lip und Mund)            | 86.78.17↔ | Anbr von fr Lappen mit mikrovasculärer Anast a Gesäß           |
| 86.76.31↔ | Großflächige Transpositionsplastik am Hals                       | 86.78.18↔ | Anbr von fr Lp m mikrovas Anast an d unteren Extrem            |
| 86.76.32↔ | Großflächige Transpositionsplastik an Schulter und Oberarm       | 86.78.19↔ | Anbr von fr Lappen mit mikrovasculärer Anast an And Lok        |
| 86.76.33↔ | Großflächige Transpositionsplastik am Unterarm                   | 86.78.20↔ | Anbr v gestielt rg Lp o gestielt Fml a Kpf (auss Lp u Mnd)     |
| 86.76.34↔ | Großflächige Transpositionsplastik an Brustwand und Rücken       | 86.78.21↔ | Anbr von gestielt regionalem Lp o gestielt Fernl a Ha          |
| 86.76.35↔ | Großflächige Transpositionsplastik an der Bauchregion            | 86.78.22↔ | Anbr v gestielt reg Lp o gestielt Fernl an Schult u Oba        |
| 86.76.36↔ | Groß Transpositionsplastik an d Leisten und Genreg               | 86.78.23↔ | Anbr von gestielt reg Lp o gestielt Fernl a Unterarm           |
| 86.76.37↔ | Großflächige Transpositionsplastik am Gesäß                      | 86.78.24↔ | Anbr v gestielt rg Lp o gestielt Fml an Brw u Rückn            |
| 86.76.38↔ | Groß Transpositionsplastik an Os und Unterschenkel               | 86.78.25↔ | Anbr von gestielt reg Lp o gestielt Fernl an d Bauchreg        |
| 86.76.39↔ | Großflächige Transpositionsplastik an andere Lokalisation        | 86.78.26↔ | Anbr v gestielt rg Lp o gestielt Fml an d Leist u Gnrg         |
| 86.76.3a↔ | Großflächige Transpositionsplastik am Fuß                        | 86.78.27↔ | Anbr von gestielt reg Lp o gestielt Fernl a Gesäß              |
| 86.76.40↔ | Großflächige Insellappenplastik am Kopf (außer Lippe und Mund)   | 86.78.28↔ | Anbr v gestielt reg Lp o gestielt Fernl an d unt Extrem        |
| 86.76.41↔ | Großflächige Insellappenplastik am Hals                          | 86.78.29↔ | Anbr von gestielt reg Lp o gestielt Fernl an And Lok           |
| 86.76.42↔ | Großflächige Insellappenplastik an Schulter und Oberarm          | 86.78.30↔ | Kmb Plst Engr an Haut u Unth d Kpfs (auss Lp u Mnd)            |
| 86.76.43↔ | Großflächige Insellappenplastik am Unterarm                      | 86.78.31↔ | Komb plastische Ingr an Haut und Unterhaut d Halses            |
| 86.76.44↔ | Großflächige Insellappenplastik an Brustwand und Rücken          | 86.78.32↔ | Komb Plast Ingr an Haut u Unterhaut von Schult u Oba           |
| 86.76.45↔ | Großflächige Insellappenplastik an der Bauchregion               | 86.78.33↔ | Komb Plast Ingr an Haut und Unterhaut d Unterarmes             |
| 86.76.46↔ | Groß Insellappenplastik an d Leisten und Genreg                  | 86.78.34↔ | Komb Plast Ingr an Haut u Unterhaut von Bruw u Rücken          |
| 86.76.47↔ | Großflächige Insellappenplastik am Gesäß                         | 86.78.35↔ | Komb Plast Ingr an Haut und Unterhaut von Bauchreg             |
| 86.76.48↔ | Groß Insellappl an Oberschenkel und Unterschenkel                | 86.78.36↔ | Komb Plast Ingr an Haut u Unterhaut d Leist u Genreg           |
| 86.76.49↔ | Großflächige Insellappenplastik, an andere Lokalisationen        | 86.78.37↔ | Komb plastische Ingr an Haut und Unterhaut d Gesäßes           |
| 86.76.4a↔ | Großflächige Insellappenplastik am Fuß                           | 86.78.38↔ | Komb Plast Ingr an Haut und Unterhaut d unteren Extrem         |
| 86.76.99↔ | Anbr von gestielt o fr Lp an And Lok, GroFl, sonstige            | 86.78.39↔ | Komb plastische Ingr an Haut und Unterhaut and Lok             |
| 86.77.00↔ | Anbringen von sonstiger lokaler Lappenplastik, n.n.bez.          | 86.78.40↔ | Anbr v sonst gestielt o fr Lp a Kopf (auss Lip u Mund)         |
| 86.77.10↔ | Sonstige lokale Lappenplastik am Kopf (außer Lippe und Mund)     | 86.78.41↔ | Anbringen von sonstigem gestielten oder freien Lappen am Hals  |
| 86.77.11↔ | Sonstige lokale Lappenplastik am Hals                            | 86.78.42↔ | Anbr von sonstigem gestielt o fr Lp an Schulter und Oba        |
| 86.77.12↔ | Sonstige lokale Lappenplastik an Schulter und Oberarm            | 86.78.43↔ | Anbr von sonstigem gestielten oder fr Lappen a Unterarm        |
| 86.77.13↔ | Sonstige lokale Lappenplastik am Unterarm                        | 86.78.44↔ | Anbr von sonstigem gestielt o fr Lp an Bruw und Rücken         |
| 86.77.14↔ | Sonstige lokale Lappenplastik an Brustwand und Rücken            | 86.78.45↔ | Anbr von sonstigem gestielt oder fr Lp an d Bauchreg           |
| 86.77.15↔ | Sonstige lokale Lappenplastik an der Bauchregion                 | 86.78.46↔ | Anbr von sonst gestielt o fr Lp an d Leist und Genreg          |
| 86.77.16↔ | Sonstige lokale Lappenplastik an der Leisten- und Genitalregion  | 86.78.47↔ | Anbringen von sonstigem gestielten oder freien Lappen am Gesäß |
| 86.77.17↔ | Sonstige lokale Lappenplastik am Gesäß                           | 86.78.48↔ | Anbr von sonstigem gestielt o fr Lp an d unteren Extrem        |
| 86.77.18↔ | Sonstige lokale Lappenplastik an Oberschenkel und Unterschenkel  | 86.78.49↔ | Anbr von sonstigem gestielt oder fr Lappen an And Lok          |
|           |  | 86.78.99↔ | Sonstige Lappenplastiken, sonstige                             |

**ADRG X04****Andere Eingriffe bei Verletzungen der unteren Extremität**

Prozedur in Tabelle X04-2 oder Hauptdiagnose in Tabelle X04-1 und Prozedur in Tabelle X04-3

**DRG X04Z****Andere Eingriffe bei Verletzungen der unteren Extremität****Hauptdiagnose X04-1**

|        |  |       |   |
|--------|--|-------|---|
| S71.0  | Offene Wunde Hüfte                                     | S77.0 | Zerquetschung Hüfte                             |
| S71.1  | Offene Wunde Oberschenkel                              | S77.1 | Zerquetschung Oberschenkel                      |
| S71.7  | Multiple offene Wunden Hüfte u OS                      | S77.2 | Zerquetschung m Beteiligung Hüfte Oberschenkel  |
| S71.80 | Offene Wunde sonst u nnbez Teile Beckengürtel          | S78.0 | Traumatische Amputation im Hüftgelenk           |
| S75.0  | Verletzung A femoralis                                 | S78.1 | Traumatische Amputation zwischen Hüfte u Knie   |
| S75.1  | Verletzung V femoralis, in Höhe Hüfte Oberschenkel     | S78.9 | Traumatische Amputation an Hüfte OS, Höhe nnbez |
| S75.2  | Verletz V saphena magna, in Höhe Hüfte u Oberschenkel  | S79.7 | Multiple Verletzung Hüfte Oberschenkel          |
| S75.7  | Verletz mehr Blutgefäße, in Höhe Hüfte u Oberschenkel  | S79.8 | Sonst nbez Verletzung Hüfte Oberschenkel        |
| S75.8  | Verletz sonst Blutgefäße, in Höhe Hüfte u Oberschenkel | S79.9 | Nnbez Verletzung Hüfte Oberschenkel             |
| S75.9  | Verletz nnbez Blutgefäß, in Höhe Hüfte u Oberschenkel  | S81.0 | Offene Wunde Knie                               |



|        |  |       |   |
|--------|--|-------|---|
| S81.7  | Multiple offene Wunden Unterschenkel                 | S95.1 | Verletzung A plantaris pedis                              |
| S81.80 | Nnbez offene Wunde sonstiger Teile Unterschenkel     | S95.2 | Verletzung Venen Fußrücken                                |
| S81.9  | Offene Wunde Unterschenkel, Teil nnbez               | S95.7 | Verletz mehr Blutgefäße in Höhe Knöchel Fuß               |
| S85.0  | Verletzung A poplitea                                | S95.8 | Verletz sonst Blutgefäße in Höhe Knöchel Fuß              |
| S85.1  | Verletzung A tibialis (anterior) (posterior)         | S95.9 | Verletz eines nnbez Blutgefäßes in Höhe Knöchel Fuß       |
| S85.2  | Verletzung A peronea                                 | S97.0 | Zerquetschung OSG   |
| S85.3  | Verletzung V saphena magna in Höhe Unterschenkel     | S97.1 | Zerquetschung ein/mehr Zehen                              |
| S85.4  | Verletzung V saphena parva in Höhe Unterschenkel     | S97.8 | Zerquetschung sonst Teile OSG Fuß                         |
| S85.5  | Verletzung V poplitea                                | S98.0 | Traumatische Amputation Fuß in Höhe OSG                   |
| S85.7  | Verletzung mehr Blutgefäße in Höhe Unterschenkel     | S98.1 | Traumatische Amputation einzelne Zehe                     |
| S85.8  | Verletzung sonst Blutgefäß in Höhe Unterschenkel     | S98.2 | Traumatische Amputation von zwei od mehr Zehen            |
| S85.9  | Verletzung nnbez Blutgefäß in Höhe Unterschenkel     | S98.3 | Traumatische Amputation sonst Teile Fuß                   |
| S87.0  | Zerquetschung Knie                                   | S98.4 | Traumatische Amputation am Fuß, Höhe nnbez                |
| S87.8  | Zerquetschung sonst u nnbez Teile Unterschenkel      | S99.7 | Multiple Verletzung Knöchelregion Fuß                     |
| S88.0  | Traumatische Amputation im Kniegelenk                | S99.8 | Sonst nbez Verletzung Knöchelregion Fuß                   |
| S88.1  | Traumatische Amputation zw Knie oberem Sprunggelenk  | S99.9 | Nnbez Verletzung Knöchelregion Fuß                        |
| S88.9  | Traumatische Amputation am Unterschenkel, Höhe nnbez | T01.3 | Offene Wunden m Bet mehr Regionen untere Extremität(en)   |
| S89.7  | Multiple Verletzungen Unterschenkel                  | T04.3 | Zerquetsch m Bet mehr Regionen untere Extremität(en)      |
| S89.8  | Sonstige nbez Verletzungen Unterschenkel             | T13.1 | Offene Wunde untere Extremität, Höhe nnbez                |
| S89.9  | Nnbez Verletzung Unterschenkel                       | T13.4 | Verletz nnbez Blutgefäß untere Extremität, Höhe nnbez     |
| S91.0  | Offene Wunde Knöchelregion                           | T13.6 | Traumatische Amputation untere Extremität, Höhe nnbez     |
| S91.1  | Offene Wunde ein/mehr Zehen oh Schädigung Nagel      | T13.8 | Sonst nbez Verletzungen untere Extremität, Höhe nnbez     |
| S91.2  | Offene Wunde ein/mehr Zehen m Schädigung Nagel       | T13.9 | Nnbez Verletzung untere Extremität, Höhe nnbez            |
| S91.3  | Offene Wunde sonstiger Teile Fuß                     | T33.8 | Oberflächliche Erfrierung der Knöchelregion und des Fußes |
| S91.7  | Multiple offene Wunden Knöchelregion Fuß             | T34.8 | Erfrierung m Gewebsnekrose Knöchelregion und Fußes        |
| S91.80 | Off Wunde sonst Teil Knöchelreg/Fuß                  | T35.5 | Nnbez Erfrierung der unteren Extremität                   |
| S95.0  | Verletzung A dorsalis pedis                          | T69.0 | Kälte-Nässe-Schaden Hände od Füße                         |

## Prozedur X04-2

|           |  |           |   |
|-----------|--|-----------|---|
| 00.70↔    | Revision einer Hüftendoprothese, sowohl                          | 38.48.13↔ | Resektion von Arterien des Unterschenkels mit Ersatz            |
| 00.71↔    | Revision einer Hüftendoprothese, azetabuläre Komponente          | 38.48.99↔ | Resektion von Aa d unteren Extremität mit Ers, sonstige         |
| 00.72↔    | Revision einer Hüftendoprothese, femorale Komponente             | 38.49.00↔ | Resektion von Venen der unteren Extremität mit Ersatz, n.n.bez. |
| 00.73↔    | Revision von Hüftprothese, nur azetabulär                        | 38.49.10↔ | Resektion von tiefen Venen der unteren Extremität mit Ersatz    |
| 00.80↔    | Revision einer Knieprothese, total (alle Komponenten)            | 38.49.99↔ | Resektion von Venen der unteren Extremität mit Ersatz, sonstige |
| 00.81↔    | Revision einer Knieprothese, Tibiakomponente                     | 38.68.00↔ | Sonstige Exzision von Arterien der unteren Extremität, n.n.bez. |
| 00.82↔    | Revision einer Knieprothese, Femurkomponente                     | 38.68.10↔ | Sonstige Exzision von Arterien des Oberschenkels                |
| 00.83↔    | Revision einer Knieprothese, Patellarkomponente                  | 38.68.20↔ | Sonstige Exzision von Arterien des Unterschenkels und des Fußes |
| 00.84↔    | Revision einer Knieendoprothese, Tibialiner                      | 38.68.99↔ | Sonstige Exzision von Arterien der unteren Extremität, sonstige |
| 00.85↔    | Ersatz der Oberfläche Hüftgelenk total                           | 38.80↔    | Sonstiger chir Verschl von Gefässen, Lok n.n.bez.               |
| 00.86↔    | Ersatz der Oberfläche Hüftgelenk, partiell, Femurkopf            | 38.88↔    | So chir Verschl von Arterien der unteren Extremität             |
| 00.87↔    | Ersatz der Oberfläche Hüftgelenk, partiell, Azetabulum           | 38.89↔    | So chir Verschl von Venen der unteren Extremität                |
| 04.44↔    | Entlastung am Tarsaltunnel                                       | 39.29.00↔ | Sonstiger (peripherer) Gefäss-Shunt oder -Bypass, n.n.bez.      |
| 38.08.00↔ | Inzision von Arterien der unteren Extremität, n.n.bez.           | 39.29.10↔ | Gefässshunt oder Byp an Aa d unteren Extremität, n.n.bez.       |
| 38.08.10↔ | Inzision der A. femoralis (communis) (superficialis)             | 39.29.11↔ | Femorofemorale Gefäss-Shunt oder -Bypass                        |
| 38.08.11↔ | Inzision der A. profunda femoris                                 | 39.29.12↔ | Femoropopliteale Gefäss-Shunt oder -Bypass                      |
| 38.08.12↔ | Inzision der A. poplitea   | 39.29.13↔ | Femorocrurale Gefäss-Shunt oder -Bypass                         |
| 38.08.99↔ | Inzision von Arterien der unteren Extremität, sonstige           | 39.29.14↔ | Femoropedale Gefäss-Shunt oder -Bypass                          |
| 38.09.00↔ | Inzision von Venen der unteren Extremität, n.n.bez.              | 39.29.15↔ | Popliteocrurale und popliteopedale Gefäss-Shunt oder -Bypass    |
| 38.09.10↔ | Inzision von tiefen Venen der unteren Extremität                 | 39.29.16↔ | GefShunt oder Byp an Aa d Unterschenkels und d Fußes            |
| 38.09.99↔ | Inzision von Venen der unteren Extremität, sonstige              | 39.29.19↔ | Gefässshunt oder Byp an Aa d unteren Extremität, sonstige       |
| 38.18.00↔ | Endarterektomie von Gefässen der unteren Extremität, n.n.bez.    | 39.29.20↔ | Gefäss-Shunt oder Bypass an Arterien der oberen Extremität      |
| 38.18.10↔ | Endarterektomie der A. femoralis (communis) (superficialis)      | 39.29.30↔ | S (prphrr) GefShnt o Byp, extraanatomisch, n.n.bez.             |
| 38.18.11↔ | Endarterektomie der A. profunda femoris                          | 39.29.31↔ | Subclaviafemorale Gefäss-Shunt oder Bypass                      |
| 38.18.12↔ | Endarterektomie der A. poplitea                                  | 39.29.32↔ | Axillofemorale Gefäss-Shunt oder Bypass                         |
| 38.18.99↔ | Endarterektomie von Gefässen der unteren Extremität, sonstige    | 39.29.33↔ | Femorofemorale Cross-over-Bypass                                |
| 38.38.00↔ | Resektion von Aa d unteren Extremität mit Anast, n.n.bez.        | 39.29.39↔ | So (peripherer) GefShunt o Byp, extraanatomisch, So             |
| 38.38.10↔ | Resektion d A. fem mit Anast (communis) (superficialis)          | 39.29.40↔ | Gefäss-Shunt oder -Bypass an Venen                              |
| 38.38.11↔ | Resektion der A. profunda femoris mit Anastomose                 | 39.29.80↔ | Temporärer intraoperativer Shunt, n.n.bez.                      |
| 38.38.12↔ | Resektion der A. poplitea mit Anastomose                         | 39.29.81↔ | Temporärer intraoperativer Shunt, arterioarteriell              |
| 38.38.99↔ | Resektion von Aa d unteren Extremität mit Anast, sonstige        | 39.29.82↔ | Temporärer intraoperativer Shunt, arteriovenös                  |
| 38.39.00↔ | Resektion von Venen d unteren Extremität m Anast, n.n.bez.       | 39.29.89↔ | Temporärer intraoperativer Shunt, sonstige                      |
| 38.39.10↔ | Resektion von Venen der unteren Extremität mit Anastomose, tiefe | 39.29.99↔ | Sonstiger (peripherer) Gefäss-Shunt oder -Bypass, sonstige      |
| 38.39.99↔ | Resektion von Venen d unteren Extremität m Anast, sonstige       | 39.49.00↔ | Sonstige Revision nach vaskulärem Eingriff, n.n.bez.            |
| 38.40↔    | Resektion von Blutgefässen mit Ersatz, Lokalisation n.n.bez.     | 39.49.10↔ | Revision einer Gefäßanastomose                                  |
| 38.48.00↔ | Resektion von Aa d unteren Extremität mit Ers, n.n.bez.          | 39.49.20↔ | Revision eines vaskulären Implantates                           |
| 38.48.10↔ | Resektion der A. femoralis mit Ersatz (communis) (superficialis) | 39.49.21↔ | Wechsel eines vaskulären Implantates                            |
| 38.48.11↔ | Resektion der A. profunda femoris mit Ersatz                     | 39.49.22↔ | Entfernung eines vaskulären Implantates                         |
| 38.48.12↔ | Resektion der A. poplitea mit Ersatz                             |           |   |

|           |  |           |  |
|-----------|--|-----------|--|
| 39.49.30↔ | Ersatz eines kardialen Conduit                                   | 77.18.42↔ | So Knochinzis oh Knochdurchtr an Metatars, Fremdkentf            |
| 39.49.99↔ | Sonstige Revision nach vaskulärem Eingriff, sonstige             | 77.18.43↔ | S Knchnzs oh Knchdrchr an Mttrs, Enl u Entf e Mdräg              |
| 39.91↔    | Freilegung eines Gefässes  | 77.18.44↔ | Sonstige Knochinzis oh Knochdurchtr an Metatars, Drain           |
| 77.05.00↔ | Sequestrektomie an Femur, n.n.bez                                | 77.18.49↔ | So Knochinzis oh Knochdurchtr an Metatars, So                    |
| 77.05.10↔ | Sequestrektomie an Femur, ohne Einlage eines Medikamententrägers | 77.18.99↔ | So Knochinzis oh Knochdurchtr an Tarsal u Metatars, So           |
| 77.05.11↔ | Sequestrektomie an Femur, mit Einlage eines Medikamententrägers  | 77.19.00↔ | Knochinzis an and näher bez Knoch, ohne Gschk, n.n.bez.          |
| 77.05.99↔ | Sequestrektomie an Femur, sonstige                               | 77.19.10↔ | Knchnzs a.a.bz. Knch, oh Gschk, Knchnzs an PhlHnd, Explr/Knchnb  |
| 77.07.00↔ | Sequestrektomie an Tibia und Fibula, n.n.bez.                    | 77.19.11↔ | Knchnzs aanbz Knch,oh Gschk,Knchnzs an Phl Hnd,Frmdkntf          |
| 77.07.10↔ | Sequestrektomie an Tibia und Fib, ohne Einl e Medträg            | 77.19.12↔ | Kniz aanbz Kn,oh Gschk,Kniz a d Phl d Hnd,Enl u EntfMdr          |
| 77.07.11↔ | Sequestrektomie an Tibia und Fib, m Einl e Medträg               | 77.19.13↔ | Knchnzs aanbz Knch,oh Gschk,Knchnzs an Phl d Hnd,Drain           |
| 77.07.99↔ | Sequestrektomie an Tibia und Fibula, sonstige                    | 77.19.19↔ | Knchnzs an and näh bz Knch, oh Gschk, S Knchnzs an Phl d Hnd     |
| 77.08.00↔ | Sequestrektomie an Tarsalia und Metatarsalia, n.n.bez.           | 77.19.20↔ | Knchnzs a.a.bz. Knch, oh Gschk, Knchnzs anWs, Explr/Knchnb       |
| 77.08.10↔ | Sepuestrekt an Tarsalia und Metatars, oh Einl e Medträg          | 77.19.21↔ | Knchnzs an and näh bz Knch, oh Gschk, Knchnzs an d Ws, Frmdkntf  |
| 77.08.11↔ | Sepuestrekt an Tarsalia und Metatars, m Einl e Medträg           | 77.19.22↔ | Knchnzs a.a.bz. Knch, oh Gschk, Knchnzs anWs, Enl/EntfMdr        |
| 77.08.99↔ | Sequestrektomie an Tarsalia und Metatarsalia, sonstige           | 77.19.23↔ | Knchnzs an and näh bz Knch, oh Gschk, Knchnzs an d Ws, Drain     |
| 77.09.00↔ | Sepuestrekt an and näh bez Knoch, oh Gschk, n.n.bez.             | 77.19.29↔ | Knchnzs an and näh bz Knch, oh Gschk, S Knchnzs an d Ws          |
| 77.09.10↔ | Sqekt aanbz Kn,oh Gschk,Sqekt a d Phl d Hnd,oh EnlMdräg          | 77.19.30↔ | Knchnzs a.a.bz. Knch, oh Gschk, Knchnzs Bcknkn, Explr/Knchnb     |
| 77.09.11↔ | Sqekt aanbz Kn,oh Gschk,Sqekt a d Phl d Hnd,m EnlMdräg           | 77.19.31↔ | Knchnzs an and näh bz Knch, oh Gschk, Knchnzs a Bcknkn, Frmdkntf |
| 77.09.20↔ | Spuestrkt a.a.bz. Knch, oh Gschk, Spuestrkt anWs, oh Mdräg       | 77.19.32↔ | Knchnzs a.a.bz. Knch, oh Gschk, Knchnzs Bcknkn, Enl/EntfMdr      |
| 77.09.21↔ | Spuestrkt a.a.bz. Knch, oh Gschk, Spuestrkt anWs,EnlMdräg        | 77.19.33↔ | Knchnzs an and näh bz Knch, oh Gschk, Knchnzs a Bcknkn, Drain    |
| 77.09.30↔ | Sqekt aanbz Kn,oh Gschk,Sqekt a Bcknkn,oh EnlMdräg               | 77.19.39↔ | Knchnzs an and näh bz Knch, oh Gschk, S Knchnzs a Bcknkn         |
| 77.09.31↔ | Sequesstrkt a.a.bz. Knch, oh Gschk, Spuestrkt a Bcknkn, Mdräg    | 77.19.40↔ | Kniz aanbz Kn,oh Gschk,Kniz an D Phl d Fsss,Explr u Knb          |
| 77.09.40↔ | Sqekt aanbz Kn,oh Gschk,Sqekt a d Phl d Fs,oh EnlMdr             | 77.19.41↔ | Knchnzs a.a.bz. Knch oh Gschk, Knchnzs anPhlFsss, Frmdkntf       |
| 77.09.41↔ | Sqekt aanbz Kn,oh Gschk,Sqekt a d Phl d Fs,m EnlMdr              | 77.19.42↔ | Kniz aanbz Kn,oh Gschk,Kniz a d Phl d Fs,Enl EntfMdr             |
| 77.09.90↔ | Sqekt and nbz Kn,oh Gschk,Sqekt so nbz Kn,oh Enl Mdräg           | 77.19.43↔ | Knchnzs aanbz Knch,oh Gschk,Knchnzs an Phl d Fsss,Drain          |
| 77.09.91↔ | Sqekt and nbz Kn,oh Gschk,Sqekt n nbz Kn,m Enl Mdräg             | 77.19.49↔ | Knchnzs an and näh bz Knch, oh Gschk, S Knchnzs an D Phl d Fsss  |
| 77.09.99↔ | Sepuestrekt an and näh bez Knoch, oh Gschk, sonstige             | 77.19.90↔ | Kniz aanbz Kn,oh Gschk,Kniz an snst näh bz Kn,Explr u Knb        |
| 77.15.00↔ | Sonstige Knochinzis ohne Knochdurchtr a Fem, n.n.bez.            | 77.19.91↔ | Kniz aanbz Kn,oh Gschk,Kniz an snst näh bz Kn,Frmdkntf           |
| 77.15.10↔ | S Knchnzs oh Knchdrchr a (snst) Fm, Explr u Knchnb               | 77.19.92↔ | Kniz aanbz Kn,oh Gschk,Kniz s nbz Kn,Enl u EntfMdr               |
| 77.15.11↔ | Sonstige Knochinzis ohne Knochdurchtr a Fem, Fremdkentf          | 77.19.93↔ | Knchnzs a.a.bz. Knch, oh Gschk, Knchnzs an s.n.bz Knch, Drain    |
| 77.15.12↔ | S Knchnzs oh Knchdrchr a Fm, Enl u Entf e Mdräg                  | 77.19.99↔ | Knochinzis an and näher bez Knoch, ohne Gschk, sonstige          |
| 77.15.13↔ | Sonstige Knocheninzision ohne Knochdurchtr a Fem, Drain          | 77.25.00↔ | Keilosteotomie am Femur, n.n.bez.                                |
| 77.15.20↔ | S Knchnzs oh Knchdrchr a Fm, Explr u Knchnb a Schnklh            | 77.25.10↔ | Keilosteotomie am Femur, Keilosteotomie am Schenkelhals          |
| 77.15.99↔ | Sonstige Knochinzis ohne Knochdurchtr a Fem, sonstige            | 77.25.20↔ | Keilosteotomie am Femur, Keilosteotomie am sonstigen Femur       |
| 77.16.00↔ | So Knochinzis oh Knochdurchtr an d Patel, n.n.bez.               | 77.25.99↔ | Keilosteotomie am Femur, sonstige                                |
| 77.16.10↔ | S Knchnzs oh Knchdrchr an d Ptl, Explr u Knchnb                  | 77.27.00↔ | Keilosteotomie an Tibia und Fibula, n.n.bez.                     |
| 77.16.11↔ | So Knochinzis oh Knochdurchtr an d Patel, Fremdkentf             | 77.27.10↔ | Keilosteotomie an Tibia und Fibula, Keilosteotomie an der Tibia  |
| 77.16.12↔ | S Knchnzs oh Knchdrchr an d Ptl, Enl u Entf e Mdräg              | 77.27.20↔ | Keilosteotomie an Tibia und Fibula, Keilosteotomie an der Fibula |
| 77.16.13↔ | Sonstige Knochinzis oh Knochdurchtr an d Patella, Drain          | 77.27.99↔ | Keilosteotomie an Tibia und Fibula, sonstige                     |
| 77.16.99↔ | So Knochinzis oh Knochdurchtr an d Patel, So                     | 77.28.00↔ | Keilosteotomie an Tarsalia und Metatarsalia, n.n.bez.            |
| 77.17.00↔ | So Knochinzis oh Knochdurchtr an Tib und Fib, n.n.bez.           | 77.28.10↔ | Keilosteot an Tarsalia und Metatars, Keilosteot a Talus          |
| 77.17.10↔ | S Knchnzs oh Knchdrchr an Tb u Fb, Explr u Knchnb                | 77.28.20↔ | Keilosteot an Tarsal und Metatars, Keilosteot a Kalkan           |
| 77.17.11↔ | So Knochinzis oh Knochdurchtr an Tib u Fib, Fremdkentf           | 77.28.30↔ | Keilsteot an Trsl u Mttrs, Keilsteot an snst Trsl                |
| 77.17.12↔ | S Knchnzs oh Knchdrchr an Tb u Fb, Enl u Entf e Mdräg            | 77.28.40↔ | Keilosteot an Tarsal u Metatars, Keilosteot an Metatars          |
| 77.17.13↔ | So Knochinzis oh Knochdurchtr an Tibia und Fib, Drain            | 77.28.99↔ | Keilosteotomie an Tarsalia und Metatarsalia, sonstige            |
| 77.17.99↔ | So Knochinzis oh Knochdurchtr an Tibia und Fib, So               | 77.29.00↔ | S Keilsteot an and näh bz Knch, auss Gschk, n.n.bez.             |
| 77.18.00↔ | S Knchnzs oh Knchdrchr an Trsl u Mttrs, n.n.bz.                  | 77.29.10↔ | S Keilsteot aanbz Knch,auss Gschk,Keilsteot an Phl Hnd           |
| 77.18.10↔ | Sonstige Knochinzis ohne Knochdurchtr a Talus, n.n.bez.          | 77.29.20↔ | S Keilsteot an and näh bz Knch, auss Gschk, Keilsteot a Wrbl     |
| 77.18.11↔ | S Knchnzs oh Knchdrchr a Tls, Explr u Knchnb                     | 77.29.30↔ | S Keilsteot an and näh bz Knch, auss Gschk, Keilsteot a Bcknkn   |
| 77.18.12↔ | Sonstige Knochinzis oh Knochdurchtr a Talus, Fremdkentf          | 77.29.40↔ | S Keilsteot aanbz Knch,auss Gschk,Keilsteot an Phl Fss           |
| 77.18.13↔ | S Knchnzs oh Knchdrchr a Tls, Enl u Entf e Mdräg                 | 77.29.99↔ | So Keilosteot an and näh bez Knoch, auss Gschk, So               |
| 77.18.14↔ | Sonstige Knochinzis ohne Knochdurchtr a Talus, Drain             | 77.35.00↔ | Sonstige Knochendurchtrennung am Femur, n.n.bez.                 |
| 77.18.19↔ | Sonstige Knochinzis ohne Knochdurchtr a Talus, sonstige          | 77.35.10↔ | So Knochdurchtr a Fem, (De)Rotationssttom a Schenkelh            |
| 77.18.20↔ | Sonstige Knochinzis oh Knochdurchtr a Kalkan, n.n.bez.           | 77.35.11↔ | S Knchdrchr a Fm, Krtkt b Sgmnttr a Schnklh                      |
| 77.18.21↔ | S Knchnzs oh Knchdrchr a Klkn, Explr u Knchnb                    | 77.35.12↔ | S Knchdrchr a Fm, Kmpl (mhrd) Osteot (m Achsnk) a Schnklh        |
| 77.18.22↔ | So Knochinzis oh Knochdurchtr a Kalkan, Fremdkentf               | 77.35.19↔ | So Knochdurchtr a Fem, So Knochdurchtr a Schenkelh               |
| 77.18.23↔ | S Knchnzs oh Knchdrchr a Klkn, Enl u Entf e Mdräg                | 77.35.20↔ | S Knchdrchr a Fm, (D)Rtitionssttm an snst Teil d Fmrs            |
| 77.18.24↔ | Sonstige Knochinzis ohne Knochdurchtr a Kalkan, Drain            | 77.35.21↔ | S Knchdrchr a Fm, Krtkt b Sgmnttr an snst Teil d Fmrs            |
| 77.18.29↔ | Sonstige Knochinzis oh Knochdurchtr a Kalkan, sonstige           | 77.35.22↔ | S Knchdrchr a Fm,Kmpl(mhrd)Osteot(m Achsnk)an snst Teil d Fmrs   |
| 77.18.30↔ | So Knochinzis oh Knochdurchtr an sonst Tarsal, n.n.bez.          | 77.35.23↔ | S Knchdrchr a Fm, S Knchdrchr an snst Teil d Fmrs                |
| 77.18.31↔ | S Knchnzs oh Knchdrchr an snst Trsl, Explr u Knchnb              | 77.35.99↔ | Sonstige Knochendurchtrennung am Femur, sonstige                 |
| 77.18.32↔ | S Knchnzs oh Knchdrchr an snst Trsl, Frmdkntf                    |           |  |
| 77.18.33↔ | S Knchnzs oh Knchdrchr an snst Trsl, Enl u Entf e Mdräg          |           |  |
| 77.18.34↔ | So Knochinzis oh Knochdurchtr an sonst Tarsalia, Drain           |           |  |
| 77.18.39↔ | So Knochinzis oh Knochdurchtr an sonstigen Tarsalia, So          |           |  |
| 77.18.40↔ | So Knochinzis oh Knochdurchtr an Metatars, n.n.bez.              |           |  |
| 77.18.41↔ | S Knchnzs oh Knchdrchr an Mttrs, Explr u Knchnb                  |           |  |

|           |  |           |   |
|-----------|--|-----------|---|
| 77.37.00↔ | Sonstige Knochendurchtrennung an Tibia und Fibula, n.n.bez.        | 78.05.12↔ | Knochen transplantation am Femur, allogene                        |
| 77.37.10↔ | S Knöchelchtr an Tb u Fb, (D)Rtitionssttm an d Tb                  | 78.05.13↔ | Knorpel-Knochen transplantation am Femur                          |
| 77.37.11↔ | S Knöchelchtr an Tb u Fb, Vlgiernd o vrsiernd(D)Rtitionssttm an Tb | 78.05.19↔ | S Knöchelchtr a Fm (z.B. Atg Spng, krtksp Spn, N Gfgstiels Tx)    |
| 77.37.12↔ | S Knöchelchtr an Tb u Fb, Krtkt b Sgmnttr an d Tb                  | 78.05.99↔ | Knochen transplantation am Femur, sonstige                        |
| 77.37.13↔ | S Knöchelchtr an Tb u Fb, Kmpl (mhrd) Osteot (m Achsnk) an d Tb    | 78.07.00↔ | Knochen transplantation an Tibia und Fibula, n.n.bez.             |
| 77.37.19↔ | So Knochen durchtr an Tib u Fib, So Knochen durchtr an d Tib       | 78.07.10↔ | Knöchelchtr an d Tibia, Gefgestielt m mikrovaskulärer Anast       |
| 77.37.20↔ | S Knöchelchtr an Tb u Fb, (D)Rtitionssttm an d Fb                  | 78.07.11↔ | Knöchelchtr an d Tibia, Gefgestielt ohne mikrovask Anast          |
| 77.37.21↔ | S Knöchelchtr an Tb u Fb, Krtkt b Sgmnttr an d Fb                  | 78.07.12↔ | Knochen transplantation an der Tibia, allogene                    |
| 77.37.22↔ | S Knöchelchtr an Tb u Fb, Kmpl (mhrd) Osteot (m Achsnk) an d Fb    | 78.07.13↔ | Knorpel-Knochen transplantation an der Tibia                      |
| 77.37.29↔ | So Knochen durchtr an Tib u Fib, So Knochen durchtr an d Tib       | 78.07.19↔ | S Knöchelchtr an d Tb (z.B. Atg Spng, krtksp Spn, N Gfgstiels Tx) |
| 77.37.99↔ | Sonstige Knochendurchtrennung an Tibia und Fibula, sonstige        | 78.07.20↔ | Knöchelchtr an d Fib, Gefgestielt mit mikrovaskulärer Anast       |
| 77.38.00↔ | So Knochen durchtr an Tarsalia und Metatars, n.n.bez.              | 78.07.21↔ | Knöchelchtr an d Fib, Gefgestielt ohne mikrovaskuläre Anast       |
| 77.38.10↔ | S Knöchelchtr an Trsl u Mttrs, (D)Rtitionssttm an Trsl             | 78.07.22↔ | Knochen transplantation an der Fibula, allogene                   |
| 77.38.11↔ | S Knöchelchtr an Trsl u Mttrs, Krtkt b Sgmnttr an Trsl             | 78.07.23↔ | Knorpel-Knochen transplantation an der Fibula                     |
| 77.38.12↔ | S Knöchelchtr an Trsl&Mttrs,Kmpl(mhrd)Osteot(m Achsnk)an Trsl      | 78.07.29↔ | S Knöchelchtr an d Fb (z.B. Atg Spng, krtksp Spn, N Gfgstiels Tx) |
| 77.38.19↔ | S Knöchelchtr an Trsl u Mttrs, S Knöchelchtr an Trsl               | 78.07.99↔ | Knochen transplantation an Tibia und Fibula, sonstige             |
| 77.38.29↔ | S Knöchelchtr an Trsl u Mttrs, S Knöchelchtr an Mttrs              | 78.21.00↔ | Verkürzungsteotomie an Skapula, Klavikula, n.n.bez.               |
| 77.38.99↔ | So Knochen durchtr an Tarsalia und Metatars, So                    | 78.21.10↔ | Temporäre Epiphyseodese an Skapula und Klavikula                  |
| 77.51↔    | PlastReko Hallvalg mExostRskt/WeichtKorr/OsteotOml                 | 78.21.11↔ | Permanente Epiphyseodese an Skapula und Klavikula                 |
| 77.52↔    | PlastReko Hallvalg mExostResekt/WeichtKorr/Arthrod                 | 78.21.12↔ | Therapeutische Epiphyseolyse an Skapula und Klavikula             |
| 77.53↔    | PlastReko bHallux valg m andExostResek uWeichtKorr                 | 78.21.99↔ | Verkürzungsteotomie an Skapula, Klavikula, sonstige               |
| 77.54↔    | Resektion oder Korrekturosteotomie bei Digitus quintus varus       | 78.25.00↔ | Verkürzungsteotomie am Femur, n.n.bez.                            |
| 77.58↔    | Sonstige Res, Arthrod und plast Reko an Zehen                      | 78.25.10↔ | Temporäre Epiphyseodese am Schenkelhals                           |
| 77.59↔    | Sonstige Exostosenresektion bei Hallux valgus                      | 78.25.11↔ | Permanente Epiphyseodese am Schenkelhals                          |
| 77.65.00↔ | Lokale Resektion von Knochläs oder Gew a Fem, n.n.bez.             | 78.25.12↔ | Therapeutische Epiphyseolyse am Schenkelhals                      |
| 77.65.20↔ | Lok Resektion von Knochläs oder Gew a Fem, Debr a Fem              | 78.25.19↔ | Sonstige Verkürzungsteotomie am Schenkelhals                      |
| 77.65.99↔ | Lokale Resektion von Knochläs oder Gew a Fem, sonstige             | 78.25.20↔ | Temporäre Epiphyseodese an sonstigen Teilen des Femur             |
| 77.67.00↔ | Lok Res von Knochläs o Gew an Tibia und Fib, n.n.bez.              | 78.25.21↔ | Permanente Epiphyseodese an sonstigen Teilen des Femur            |
| 77.67.10↔ | Lokale Resektion von Knochenläsion oder -gewebe an Tibia           | 78.25.22↔ | Therapeutische Epiphyseolyse an sonstigen Teilen des Femur        |
| 77.67.11↔ | Lokale Resektion von Knochenläsion oder -gewebe an Fibula          | 78.25.99↔ | Verkürzungsteotomie am Femur, sonstige                            |
| 77.67.20↔ | Lok Res von Knochläs o Gew an Tib und Fib, Debr an Tib             | 78.27.00↔ | Verkürzungsteotomie an Tibia und Fibula, n.n.bez.                 |
| 77.67.21↔ | Lok Res von Knochläs o Gew an Tib und Fib, Debr an Fib             | 78.27.10↔ | Temporäre Epiphyseodese an der Tibia                              |
| 77.67.99↔ | Lok Res von Knochläs o Gew an Tibia und Fib, sonstige              | 78.27.11↔ | Permanente Epiphyseodese an der Tibia                             |
| 77.68.00↔ | Lok Res v Knochläs o Gew an Tarsal u Metatars, n.n.bez.            | 78.27.12↔ | Therapeutische Epiphyseolyse an der Tibia                         |
| 77.68.10↔ | Lokale Resektion von Knochenläsion oder -gewebe an Tarsalia        | 78.27.19↔ | Sonstige Verkürzungsteotomie an der Tibia                         |
| 77.68.11↔ | Lokale Resektion von Knochenläsion oder -gewebe an Metatarsalia    | 78.27.20↔ | Temporäre Epiphyseodese an der Fibula                             |
| 77.68.20↔ | Lk Rs v Knochläs o Gw an Trsl u Mttrs, Dbr an Trsl                 | 78.27.21↔ | Permanente Epiphyseodese an der Fibula                            |
| 77.68.21↔ | Lk Rs v Knochläs o Gw an Trsl u Mttrs, Dbr an Mttrs                | 78.27.22↔ | Therapeutische Epiphyseolyse an der Fibula                        |
| 77.68.99↔ | Lok Res von Knochläs o Gew an Tarsal und Metatars, So              | 78.27.29↔ | Sonstige Verkürzungsteotomie an der Fibula                        |
| 77.85↔    | Sonstige partielle Knochenresektion am Femur                       | 78.27.99↔ | Verkürzungsteotomie an Tibia und Fibula, sonstige                 |
| 77.86↔    | Sonstige partielle Knochenresektion aus der Patella                | 78.28.00↔ | Verkürzungsteotomie an Tarsalia und Metatarsalia, n.n.bez.        |
| 77.87.00↔ | Sonstige partielle Knochenresektion an Tibia und Fib, n.n.bez.     | 78.28.10↔ | Temporäre Epiphyseodese an Tarsalia und Metatarsalia              |
| 77.87.10↔ | Sonstige partielle Knochenresektion an Tibia                       | 78.28.11↔ | Permanente Epiphyseodese an Tarsalia und Metatarsalia             |
| 77.87.11↔ | Sonstige partielle Knochenresektion an Fibula                      | 78.28.12↔ | Therapeutische Epiphyseolyse an Tarsalia und Metatarsalia         |
| 77.87.99↔ | Sonstige partielle Knochenresektion an Tibia und Fib, sonstige     | 78.28.20↔ | Sonstige Verkürzungsteotomie am Calcaneus                         |
| 77.88↔    | Sonstige partielle Knochenresektion an Tarsalia und Metatarsalia   | 78.28.21↔ | Sonstige Verkürzungsteotomie an sonstigen Tarsalia                |
| 77.95↔    | Totale Femur-Resektion   | 78.28.22↔ | Sonstige Verkürzungsteotomie an Metatarsalia                      |
| 77.96↔    | Totale Patella-Resektion   | 78.28.99↔ | Verkürzungsteotomie an Tarsalia und Metatarsalia, sonstige        |
| 77.97.00↔ | Totale Resektion von Tibia und Fibula, n.n.bez.                    | 78.29.00↔ | Verkürzungsteotomie an and Ni näh bez Knoch, n.n.bez.             |
| 77.97.10↔ | Totale Resektion von Tibia   | 78.29.10↔ | Temporäre Epiphyseodese an Phalangen der Hand                     |
| 77.97.11↔ | Totale Resektion von Fibula  | 78.29.11↔ | Permanente Epiphyseodese an Phalangen der Hand                    |
| 77.97.99↔ | Totale Resektion von Tibia und Fibula, sonstige                    | 78.29.12↔ | Therapeutische Epiphyseolyse an Phalangen der Hand                |
| 77.98.00↔ | Totale Resektion von Tarsalia und Metatarsalia, n.n.bez.           | 78.29.19↔ | Sonstige Verkürzungsteotomie an Phalangen der Hand                |
| 77.98.10↔ | Totale Resektion von Tarsalia                                      | 78.29.30↔ | Temporäre Epiphyseodese am Becken                                 |
| 77.98.11↔ | Totale Resektion von Metatarsalia                                  | 78.29.31↔ | Permanente Epiphyseodese am Becken                                |
| 77.98.99↔ | Totale Resektion von Tarsalia und Metatarsalia, sonstige           | 78.29.32↔ | Therapeutische Epiphyseolyse am Becken                            |
| 77.99.00↔ | Tt Knchrskt an and näh bz Knch, auss Gschk, n.n.bez.               | 78.29.39↔ | Sonstige Verkürzungsteotomie am Becken                            |
| 77.99.10↔ | Totale Knochenresektionen an Phalangen der Hand                    | 78.29.40↔ | Temporäre Epiphyseodese an Phalangen des Fußes                    |
| 77.99.20↔ | Totale Resektion eines Wirbelkörpers                               | 78.29.41↔ | Permanente Epiphyseodese an Phalangen des Fußes                   |
| 77.99.30↔ | Totale Knochenresektionen am Becken                                | 78.29.42↔ | Therapeutische Epiphyseolyse an Phalangen des Fußes               |
| 77.99.40↔ | Totale Knochenresektionen an Phalangen des Fußes                   | 78.29.49↔ | Sonstige Verkürzungsteotomie an Phalangen des Fußes               |
| 77.99.99↔ | Totale Knochenresektion an and näh bez Knoch, auss Gschk, So       | 78.29.90↔ | Temporäre Epiphyseodese an and nicht näher bez Knochen            |
| 78.05.00↔ | Knochen transplantation am Femur, n.n.bez.                         | 78.29.91↔ | Permanente Epiphyseodese an and nicht näher bez Knochen           |
| 78.05.10↔ | Knöchelchtr a Fem, Gefgestielt mit mikrovaskulärer Anast           | 78.29.92↔ | Therapeutische Epiphyseolyse an and nicht näh bez Knoch           |
| 78.05.11↔ | Knöchelchtr a Fem, Gefgestielt, ohne mikrovaskuläre Anast          | 78.29.99↔ | Verkürzungsteotomie an and Ni näh bez Knoch, sonstige             |
|           |  | 78.35.00↔ | Verlängerungsteotomie am Femur, n.n.bez.                          |
|           |  | 78.35.10↔ | Verlängerungsteotomie am Schenkelhals                             |
|           |  | 78.35.19↔ | Verlängerungsteotomie an sonstigen Teilen des Femur               |
|           |  | 78.35.99↔ | Verlängerungsteotomie am Femur, sonstige                          |
|           |  | 78.37↔    | Verlängerungsteotomie an Tibia und Fibula                         |

|           |  |           |   |
|-----------|--|-----------|---|
| 78.38.00↔ | Verlängerungsteotomie an Tarsalia und Metatarsalia, n.n.bez.     | 79.15.99↔ | Geschl Reposition e Femurfx mit inn Knochfix, sonstige            |
| 78.38.10↔ | Verlängerungsteotomie am Calcaneus                               | 79.16.00↔ | Geschl Rep e Fx an Tib und Fib m inn Knochfix, n.n.bez.           |
| 78.38.19↔ | Verlängerungsteotomie an sonstigen Tarsalia                      | 79.16.10↔ | Geschl Rep e prox Tibiafraktur m inn Knochfix d Markn             |
| 78.38.20↔ | Verlängerungsteotomie an Metatarsalia                            | 79.16.29↔ | Geschl Rp e dst Tbiafx m S inn Knchfx (z.B. d Schraub, Pl, Drht)  |
| 78.38.99↔ | Verlängerungsteotomie an Tarsalia und Metatarsalia, sonstige     | 79.16.30↔ | Geschl Rep e sonst Tibiafraktur m inn Knochfix d Markn            |
| 78.45↔    | Sonstige plastische Rekonstruktion am Femur                      | 79.16.39↔ | Geschl Rp e snst Tbiafx m S inn Knchfx (z.B. d Schraub, Pl, Drht) |
| 78.47.00↔ | Sonstige plastische Rekonstruktion an Tibia und Fibula, n.n.bez. | 79.16.40↔ | Geschl Rep e dist Fibulafx m inn Knochfix d Markn                 |
| 78.47.10↔ | Sonstige plastische Rekonstruktion an Tibia                      | 79.16.49↔ | Geschl Rp e dst Fblfx m S inn Knchfx (z.B. d Schraub, Pl, Drht)   |
| 78.47.20↔ | Sonstige plastische Rekonstruktion an Fibula                     | 79.16.50↔ | Geschl Rep e sonstigen Fibulafx m inn Knochfix d Markn            |
| 78.47.99↔ | Sonstige plastische Rekonstruktion an Tibia und Fibula, sonstige | 79.16.59↔ | Geschl Rp e snst Fblfx m S inn Knchfx (z.B. d Schraub, Pl, Drht)  |
| 78.48↔    | Sonstige plastische Rekonstruktion an Tarsalia und Metatarsalia  | 79.16.99↔ | Geschl Rep e Fx an Tibia und Fib m inn Knochfix, So               |
| 78.49.00↔ | S Plast Rk an and näh bz Knch, auss Gschk, n.n.bz.               | 79.17.00↔ | Geschl Rp e Fx an Trsl u Mtrrs m inn Knchfx, n.n.bz.              |
| 78.49.10↔ | Sonstige Plast Reko an and näh bez Knoch, n.n.bez.               | 79.17.10↔ | Geschl Rep e Fx d Kalkan m inn Knochfix d winkst Pl               |
| 78.49.11↔ | Sonstige plastische Rekonstruktion an Phalangen der Hand         | 79.17.19↔ | Geschl Rp e Fx d Klkn m S inn Knchfx (z.B. d Schraub, Pl, Drht)   |
| 78.49.12↔ | Sonstige plastische Rekonstruktion am Becken                     | 79.17.29↔ | Geschl Rp Fx so Trsl u Mtrrs m in Knfx(zB Schb,(wnkst)Pl,Drht)    |
| 78.49.13↔ | Sonstige plastische Rekonstruktion an Phalangen des Fußes        | 79.17.99↔ | Geschl Rep e Fx an Tarsal u Metatars m inn Knochfix, So           |
| 78.49.19↔ | Sonstige Plast Reko an and näh bez Knoch, sonstige               | 79.18↔    | Geschl Reposition einer ZehFx mit innerer KnochFix                |
| 78.49.80↔ | Knochtu u Verw v Knochenersmat an d Ws, n.n.bez.                 | 79.25↔    | Offene Reposition einer Femurfraktur ohne innere Knochenfixation  |
| 78.49.81↔ | Tx v Spng(spänn) o krtkspngösn Spänn (autgn) an d Ws             | 79.26.00↔ | Off Rep e Fx an Tibia und Fib oh Inn Knochfix, n.n.bez.           |
| 78.49.82↔ | Vnw v Knchnrsmt an Ws aus Klgnfs m Hydrxlpsch,oh Anr v Knwchsz   | 79.26.10↔ | Off Reposition e prox Tibiafraktur oh Inn Knochfix                |
| 78.49.83↔ | Vnw v Knchnrsmt an Ws aus Klgnfs m Hydrxlpsch,m Anr v Knwchsz    | 79.26.11↔ | Off Reposition e Tibiaschafffraktur ohne Inn Knochfix             |
| 78.49.84↔ | Verw v keram Knochenersmat an d Ws, oh Anr v Knwchsz             | 79.26.12↔ | Offene Reposition e dist Tibiafraktur ohne Inn Knochfix           |
| 78.49.85↔ | Verw v keram Knochenersmat an d Ws, m Anr v Knwchsz              | 79.26.20↔ | Off Reposition e proximalen Fibulafx ohne Inn Knochfix            |
| 78.49.89↔ | Knochtu u Verw v Knochenersmat an d Wirbelsäule,So               | 79.26.21↔ | Off Reposition e Fibulaschafffraktur ohne Inn Knochfix            |
| 78.49.99↔ | So Plast Reko an and näh bez Knoch, auss Gschk, So               | 79.26.22↔ | Offene Reposition e dist Fibulafx ohne Inn Knochfix               |
| 78.55.00↔ | Inn Knochfix ohne Reposition d Fx a Fem, n.n.bez.                | 79.26.99↔ | Off Rep e Fx an Tibia und Fib oh Inn Knochfix, sonstige           |
| 78.55.10↔ | Revision von Osteosynthesematerial (oh Matwechs) a Fem           | 79.27.00↔ | Off Rp e Fx an Trsl u Mtrrs oh Inn Knchfx, n.n.bz.                |
| 78.55.99↔ | Inn Knochfix ohne Reposition d Fx a Fem, sonstige                | 79.27.10↔ | Off Rep e Talus und Kalkaneusfraktur oh Inn Knochfix              |
| 78.56.00↔ | Inn Knochfix oh Reposition d Fx an d Patella, n.n.bez.           | 79.27.11↔ | Off Rep e einf Fx So Tarsal u Metatars oh Inn Knochfix            |
| 78.56.10↔ | Revision von Osteosynthmat (oh Matwechs) an d Patella            | 79.27.12↔ | Off Rp e Mhrfrmfx S Trsl u Mtrrs oh Inn Knchfx                    |
| 78.56.99↔ | Inn Knochfix oh Reposition d Fx an d Patella, sonstige           | 79.27.99↔ | Off Rep e Fx an Tarsal und Metatars oh Inn Knochfix, So           |
| 78.57.00↔ | Inn Knochfix oh Rep d Fx an Tibia und Fib, n.n.bez.              | 79.28↔    | Offene Reposition einer Zehenfraktur ohne innere Knochenfixation  |
| 78.57.10↔ | Revision von Osteosynthmat (oh Matwechs) an d Tibia              | 79.29.00↔ | Off Rep e Fx and bez Knoch oh Inn Knochfix, n.n.bez.              |
| 78.57.20↔ | Revision von Osteosynthmat (oh Matwechs) an d Fib                | 79.29.10↔ | Off Rep e einf Fx d Klav und Skapula oh Inn Knochfix              |
| 78.57.99↔ | Inn Knochfix oh Rep d Fx an Tibia und Fib, sonstige              | 79.29.11↔ | Off Rep e Mehrfrmfx d Klav und Skap oh Inn Knochfix               |
| 78.58.00↔ | Inn Knochfix oh Rep d Fx an Tarsal u Metatars, n.n.bez.          | 79.29.20↔ | Offene Reposition e Fx d Beckens ohne Inn Knochfix                |
| 78.58.10↔ | Rev v Osteosynthmat (oh Matwechs) an Tarsal u Metatars           | 79.29.30↔ | Offene Reposition e Fx d Patella ohne Inn Knochfix                |
| 78.58.99↔ | Inn Knochfix oh Rep d Fx an Tarsalia und Metatars, So            | 79.29.99↔ | Off Rep e Fx and bez Knoch oh Inn Knochfix, sonstige              |
| 78.65.00↔ | Knochenimplantatenentfernung am Femur, n.n.bez.                  | 79.35.00↔ | Offene Reposition e Femurfx mit inn Knochfix, n.n.bez.            |
| 78.65.01↔ | Entf Impl Femur: Draht, intramedull Draht                        | 79.35.10↔ | Offene Reposition e Hüftkopffraktur mit inn Knochfix              |
| 78.65.02↔ | Entf Impl Femur ausser Schaft, Marknagel                         | 79.35.11↔ | Off Rep e Schhfx und prox Femurfx m inn Knochfix                  |
| 78.65.03↔ | Entf Impl Femur (Schaft): Marknagel                              | 79.35.12↔ | Offene Reposition e Femurschafffraktur mit inn Knochfix           |
| 78.65.04↔ | Entf Impl Femur ausser Schaft, Ringfixateur                      | 79.35.13↔ | Offene Reposition e dist Femurfx mit inn Knochfix                 |
| 78.65.05↔ | Knimplntf a Fem, Entf e Knoch(teil)ersatzes a Fem                | 79.35.99↔ | Offene Reposition e Femurfx mit inn Knochfix, sonstige            |
| 78.65.08↔ | Entf Impl Femur: sonst OSmat                                     | 79.36.00↔ | Off Rep e Fx an Tibia und Fib m inn Knochfix, n.n.bez.            |
| 78.65.99↔ | Knochenimplantatenentfernung am Femur, sonstige                  | 79.36.10↔ | Off Rp einf Fx prx Tb m inn Knchfx d(Blount)Klm o intrmd Drht     |
| 78.69.00↔ | Entf Impl and näh bez Kn, auss GSchKn nnbez                      | 79.36.11↔ | Off Rep e einf Fx d prox Tib m inn Knochfix d Schraube            |
| 78.69.21↔ | Entf Impl Becken: Draht, Schr, Cerclage                          | 79.36.12↔ | Off Rep e einf Fx d prox Tibia m sonstiger inn Knochfix           |
| 78.69.22↔ | Knochenimplantatenentfernung am Becken: (winkelstabile) Platte   | 79.36.13↔ | Off Rp e Mhrfrmfx d prx Tb m inn Knchfx d (Blount)Klm             |
| 78.69.25↔ | Knmplntf aabz Knch,auss Gschk,Entf Knch(teil)rstzs a B           | 79.36.14↔ | Off Rep e Mehrfrmfx d prox Tibia m So inn Knochfix                |
| 78.69.28↔ | Entf Impl Becken: sonst OSmat                                    | 79.36.20↔ | Off Reposition e einf Tibiaschafffraktur m inn Knochfix           |
| 78.69.31↔ | Entf Impl Talus/Kalkaneus: intramed Draht                        | 79.36.30↔ | Off Rp e einf Fx d dst Tb m inn Knchfx d Mrkn o wnkst Pl          |
| 78.69.38↔ | Entf Impl Talus u Kalkaneus: sonst OSm                           | 79.36.31↔ | Off Rep e einf Fx d distaln Tib m inn Knochfix d So Pl            |
| 78.69.41↔ | Entf Impl Phal Fuss: intramed Draht                              | 79.36.32↔ | Off Rep e einf Fx d dist Tibia m sonstiger inn Knochfix           |
| 78.69.45↔ | KnImpent aabz Kn,auss Gschk,EntfKn(teil)es a Phl d Fs            | 79.36.40↔ | Off Rep e Mehrfrmfx So Teile d Tibia m inn Knochfix               |
| 78.69.48↔ | Entf Impl Phal Fuss: sonst OSmat                                 | 79.36.50↔ | Off Reposition e einf Fx d prox Fib m inn Knochfix                |
| 78.69.51↔ | Entf Impl an and Knochen: Draht                                  | 79.36.51↔ | Off Reposition e Mehrfrmfx d prox Fib m inn Knochfix              |
| 78.69.52↔ | Knochenimplantatenentf an and nbez Knochen                       | 79.36.60↔ | Off Rp e einf Fblschfftrkr m inn Knchfx d Mrkn                    |
| 78.69.53↔ | Entf Impl an and Knochen: Winkelplatte                           | 79.36.61↔ | Off Rep e einf Fibulaschafffraktur m So inn Knochfix              |
| 78.69.55↔ | Knimpent aabz Kn,auss Gschk,Entf Kn(teil)rstzs a snst nbz Kn     | 79.36.62↔ | Off Rp e Mhrfrmfx d Fblschfts m inn Knchfx d (wnkst) Pl           |
| 78.69.58↔ | Entf Impl an and Knochen: sonst OSmat                            | 79.36.63↔ | Off Rep e Mehrfrmfx d Fibulaschfts m So inn Knochfix              |
| 78.69.61↔ | Entfernung von Osteosynthesematerial an Wirbelsäule              | 79.36.70↔ | Off Rp e einf Fx d dst Fb m inn Knchfx d (Blount)Klm              |
| 78.69.65↔ | Knmplntf a.a.bz. Knch, auss Gschk, EntfKnch(teil)rstzs an Ws     | 79.36.71↔ | Off Reposition e einf Fx d dist Fib m inn Knochfix d Pl           |
| 78.69.71↔ | Arthroskopische Entfernung von Osteosynthesematerial             | 79.36.72↔ | Off Rep e einf Fx d dist Fib m sonstiger inn Knochfix             |
| 78.69.99↔ | Knimplentf an and näher bez Knoch, auss Gschk, sonstige          | 79.36.73↔ | Off Reposition e Mehrfrmfx d dist Fib m inn Knochfix              |
| 79.15.00↔ | Geschl Reposition e Femurfx mit inn Knochfix, n.n.bez.           | 79.36.99↔ | Off Rep e Fx an Tibia und Fib m inn Knochfix, sonstige            |
| 79.15.10↔ | Geschl Reposition e dist Femurfx mit inn Knochfix                | 79.37.00↔ | Off Rp e Fx an Trsl u Mtrrs m inn Knchfx, n.n.bz.                 |
| 79.15.20↔ | Geschl Reposition e sonstigen Femurfx mit inn Knochfix           | 79.37.10↔ | Off Rep e Fx an Kalkan und Talus m inn Knochfix d Pl              |

|           |  |           |  |
|-----------|--|-----------|--|
| 79.37.11↔ | Off Rep e Fx an Kalkan und Talus m So inn Knochfix               | 80.05.99↔ | Arthrotomie zur Prothesenentfernung der Hüfte, sonstige            |
| 79.37.20↔ | Off Rp e Mhrfrmfx an snst Trsl m inn Knochf d Pl                 | 80.06↔    | Arthrotomie zur Prothesenentfernung am Knie                        |
| 79.37.21↔ | Off Rep e Mehrfragmfx an sonst Tarsal m So inn Knochfix          | 80.15.00↔ | Sonstige Arthrotomie der Hüfte, n.n.bez.                           |
| 79.37.30↔ | Off Reposition e Mehrfragmfx an Metatars m inn Knochfix          | 80.15.10↔ | S Arthrt d Hüft, Arthr Arthrt d Hüft, Glsp m Drain                 |
| 79.37.40↔ | Off Rp e einf Fx an snst Trsl u Mtrs m inn Knochf                | 80.15.11↔ | S Arthrt d Hüft, Arthr Arthrt d Hüft, Entf freier Glkörper         |
| 79.37.99↔ | Off Rep e Fx an Tarsal und Metatars m inn Knochfix, So           | 80.15.12↔ | S Arthrt d Hüft, Arthr Arthrt d Hüft, Enl o Entf e Mdrträg         |
| 79.38↔    | Offene Reposition einer Zehenfraktur mit innerer Knochenfixation | 80.15.20↔ | So Arthrot d Hüfte, Arthrot d Hüfte, Gelsp m Drain                 |
| 79.39.00↔ | Off Rep e Fx and bez Knoch m inn Knochfix, n.n.bez.              | 80.15.21↔ | S Arthrt d Hüft, Arthrt d Hüft, Entf freier Glkörper               |
| 79.39.10↔ | Off Rep e einf Fx von Klav und Skapula m inn Knochfix            | 80.15.99↔ | Sonstige Arthrotomie der Hüfte, sonstige                           |
| 79.39.11↔ | Off Rep e Mehrfragmfx von Klav und Skap m inn Knochfix           | 80.16.00↔ | Sonstige Arthrotomie des Knies, n.n.bez.                           |
| 79.39.20↔ | Offene Reposition e Fx d Acetabulum mit inn Knochfix             | 80.16.10↔ | S Arthrt d Knies, Arthr Arthrt d Kniegl, Glsp m Drain              |
| 79.39.29↔ | Off Rep e Fx sonstiger Teile d Beckens m inn Knochfix            | 80.16.11↔ | S Arthrt d Knies, Arthr Arthrt d Kniegl, Entf freier Glkörper      |
| 79.39.40↔ | Offene Reposition e Fx d Patella mit inn Knochfix                | 80.16.12↔ | S Arthrt d Knies, Arthr Arthrt d Kniegl, Enl o Entf e Mdrträg      |
| 79.39.99↔ | Off Rep e Fx and bez Knoch m inn Knochfix, sonstige              | 80.16.20↔ | So Arthrot d Knies, Arthrot d Kniegel, Gelsp m Drain               |
| 79.45↔    | Geschlossene Reposition einer Epiphysdiastase des Femur          | 80.16.21↔ | S Arthrt d Knies, Arthrt d Kniegl, Entf freier Glkörper            |
| 79.46↔    | Geschl Rep einer EpiphysDiast an Tibia und Fibula                | 80.16.99↔ | Sonstige Arthrotomie des Knies, sonstige                           |
| 79.55↔    | Offene Reposition einer Epiphysdiastase am Femur                 | 80.17.00↔ | Sonstige Arthrotomie des Sprunggelenks, n.n.bez.                   |
| 79.56.00↔ | Off Rep e Epiphysdiast an Tibia und Fib, n.n.bez.                | 80.17.10↔ | S Arthrt d Sprnggl, Arthr Arthrt d ob Sg, Glsp m Drain             |
| 79.56.10↔ | Offene Reposition e Epiphysdiast an d proximalen Tibia           | 80.17.11↔ | S Arthrt d Sprnggl, Arthr Arthrt d ob Sg, Entf freier Glkörper     |
| 79.56.11↔ | Offene Reposition einer Epiphysdiastase an der distalen Tibia    | 80.17.12↔ | S Arthrt d Sprnggl, Arthr Arthrt d ob Sg, Enl o Entf e Mdrträg     |
| 79.56.20↔ | Offene Reposition e Epiphysdiast an d proximalen Fibula          | 80.17.20↔ | So Arthrot d Sprungggl, Arthrot d ob Sg, Gelsp m Drain             |
| 79.56.21↔ | Offene Reposition einer Epiphysdiastase an der distalen Fibula   | 80.17.21↔ | S Arthrt d Sprnggl, Arthrt d ob Sg, Entf freier Glkörper           |
| 79.56.99↔ | Off Rep e Epiphysdiast an Tibia und Fib, sonstige                | 80.17.29↔ | So Arthrot d Sprunggelenks, So Arthrot d ob Sg                     |
| 79.59.00↔ | Off Rep e Epiphysdiast an and bez Knoch, n.n.bez.                | 80.17.30↔ | S Arthrt d Sprnggl, Arthr Arthrt d unt Sg, Glsp m Drain            |
| 79.59.10↔ | Offene Reposition einer Epiphysdiastase an der Patella           | 80.17.31↔ | S Arthrt d Sprnggl, Arthr Arthrt d unt Sg, Entf freier Glkörper    |
| 79.59.99↔ | Off Rep e Epiphysdiast an and bez Knoch, sonstige                | 80.17.32↔ | S Arthrt d Sprnggl, Arthr Arthrt d unt Sg, Enl o Entf e Mdrträg    |
| 79.65↔    | Débridement einer offenen Femurfraktur                           | 80.17.40↔ | So Arthrot d Sprungggl, Arthrot d unt Sg, Gelsp u Drain            |
| 79.66↔    | Débridement einer offenen Fraktur an Tibia und Fibula            | 80.17.41↔ | S Arthrt d Sprnggl, Arthrt d unt Sg, Entf freier Glkörper          |
| 79.67↔    | Débridement einer offenen Fraktur an Tarsalia und Metatarsalia   | 80.17.49↔ | So Arthrot d Sprunggelenks, So Arthrot d unteren Sg                |
| 79.68↔    | Débridement einer offenen Zehenfraktur                           | 80.17.99↔ | Sonstige Arthrotomie des Sprunggelenks, sonstige                   |
| 79.85↔    | Offene Reposition einer Luxation der Hüfte                       | 80.18.00↔ | Sonstige Arthrotomie von Fuss und Zehen, n.n.bez.                  |
| 79.86.00↔ | Offene Reposition einer Luxation des Knies, n.n.bez.             | 80.18.10↔ | S Arthrt v Fss u Zh, Arthr Arthrt v Fss u Zh, Glsp m Drain         |
| 79.86.10↔ | Off Reposition e Lux d proximalen Tibiofibulargelenks            | 80.18.11↔ | S Arthrt v Fss u Zh, Arthr Arthrt v Fss u Zh, Entf freier Glkörper |
| 79.86.19↔ | Offene Reposition einer Luxation des Kniegelenks                 | 80.18.12↔ | S Arthrt v Fss&Zh,Arthr Arthrt v Fss&Zh,Enl o Entf e Mdrträg       |
| 79.86.99↔ | Offene Reposition einer Luxation des Knies, sonstige             | 80.18.20↔ | S Arthrt v Fss u Zh, Arthrt v Fss u Zh, Glsp m Drain               |
| 79.87.00↔ | Offene Reposition einer Luxation des Sprunggelenks, n.n.bez.     | 80.18.21↔ | S Arthrt v Fss u Zh, Arthrt v Fss u Zh, Entf freier Glkörper       |
| 79.87.10↔ | Offene Reposition einer Luxation des oberen Sprunggelenks        | 80.18.99↔ | Sonstige Arthrotomie von Fuss und Zehen, sonstige                  |
| 79.87.20↔ | Offene Reposition einer Luxation des unteren Sprunggelenks       | 80.25.00↔ | Arthroskopie der Hüfte, n.n.bez.                                   |
| 79.87.99↔ | Offene Reposition einer Luxation des Sprunggelenks, sonstige     | 80.25.10↔ | Arthroskopie der Hüfte, Diagnostische Arthroskopie                 |
| 79.88.00↔ | Offene Reposition einer Luxation von Fuss und Zehen, n.n.bez.    | 80.25.20↔ | Arthr d Hüfte, Arthr assist Versorgung e Fx a Hüftgel              |
| 79.88.10↔ | Offene Reposition einer Luxation eines Zehengelenks              | 80.25.99↔ | Arthroskopie der Hüfte, sonstige                                   |
| 79.88.20↔ | Offene Reposition e Lux e Metatarsophalangealgelenks             | 80.26.00↔ | Arthroskopie des Knies, n.n.bez.                                   |
| 79.88.99↔ | Offene Reposition einer Luxation von Fuss und Zehen, sonstige    | 80.26.10↔ | Arthroskopie des Knies, Diagnostische Arthroskopie                 |
| 79.89.00↔ | Offene Reposition e Luxation an and bez Lok, n.n.bez.            | 80.26.20↔ | Arthr d Knies, Arthr assist Versorgung e Fx a Kniegel              |
| 79.89.10↔ | Offene Reposition einer Luxation des Sternoklavikulargelenks     | 80.26.99↔ | Arthroskopie des Knies, sonstige                                   |
| 79.89.20↔ | Offene Reposition einer Luxation der Iliosakralgelenks           | 80.27.00↔ | Arthroskopie des Sprunggelenks, n.n.bez.                           |
| 79.89.30↔ | Offene Reposition einer Luxation der Symphyse                    | 80.27.10↔ | Arthroskopie des Sprunggelenks, Diagnostische Arthroskopie         |
| 79.89.99↔ | Offene Reposition e Luxation an and bez Lok, sonstige            | 80.27.20↔ | Arthr d Sprungggl, Arthr assist Versorgung e Fx a Sg               |
| 79.95↔    | Nicht näher bezeichnete Operation an Verletzung des Femur        | 80.27.99↔ | Arthroskopie des Sprunggelenks, sonstige                           |
| 79.96.00↔ | Ni näh bez Op an Verletzung von Tibia und Fib, n.n.bez.          | 80.35.00↔ | Gelenkbiopsie an der Hüfte, n.n.bez.                               |
| 79.96.10↔ | Nicht näher bezeichnete Operation an Verletzung der Tibia        | 80.35.10↔ | Gelbiop an d Hüfte, Perkutane (Nadel) Biops an d Hüfte             |
| 79.96.20↔ | Nicht näher bezeichnete Operation an Verletzung der Fibula       | 80.35.20↔ | Gelbiop an d Hüfte, Arthr Gelbiop an d Hüfte                       |
| 79.96.99↔ | Ni näh bez Op an Verletzung von Tibia und Fib, sonstige          | 80.35.30↔ | Gelenkbiopsie an der Hüfte, Offene Gelenkbiopsie an der Hüfte      |
| 79.97↔    | Ni näher bez OP an Verletzt von Tarsal und Metatars              | 80.35.99↔ | Gelenkbiopsie an der Hüfte, sonstige                               |
| 79.98↔    | Nicht näher bezeichnete Operation an Verletzung der Zehenknochen | 80.36.00↔ | Gelenkbiopsie am Knie, n.n.bez.                                    |
| 79.99.00↔ | Nicht näher bez Operation an e and bez Knoch, n.n.bez.           | 80.36.10↔ | Gelenkbiopsie am Knie, Perkutane (Nadel-) Biopsie am Knie          |
| 79.99.10↔ | Nicht näher bezeichnete Operation an Klavikula und Skapula       | 80.36.20↔ | Gelenkbiopsie am Knie, Arthroskopische Gelenkbiopsie am Knie       |
| 79.99.20↔ | Nicht näher bezeichnete Operation an der Wirbelsäule             | 80.36.30↔ | Gelenkbiopsie am Knie, Offene Gelenkbiopsie am Knie                |
| 79.99.30↔ | Nicht näher bezeichnete Operation an der Patella                 | 80.36.99↔ | Gelenkbiopsie am Knie, sonstige                                    |
| 79.99.40↔ | Nicht näher bezeichnete Operation am Becken                      | 80.37.00↔ | Gelenkbiopsie am Sprunggelenk, n.n.bez.                            |
| 79.99.99↔ | Nicht näher bez Operation an e and bez Knoch, sonstige           | 80.37.10↔ | Gelbiop a Sg, Perkut (Nad) Biops a Sg                              |
| 80.05.00↔ | Arthrotomie zur Prothesenentfernung der Hüfte, n.n.bez.          | 80.37.20↔ | Gelbiop a Sprunggelenk, Arthr Gelbiop a Sprunggelenk               |
| 80.05.10↔ | Arthrot zur Prothentf d Hüfte, Entf e Femurkopfkappe             | 80.37.30↔ | Gelbiop a Sprunggelenk, Offene Gelbiops a Sprunggelenk             |
| 80.05.11↔ | Arthrt z Prthntf d Hüft, Entf e Glnkpfnprths                     | 80.37.99↔ | Gelenkbiopsie am Sprunggelenk, sonstige                            |
| 80.05.12↔ | Arthrt z Prthntf d Hüft, Entf e Glnpfnstüsch u GlschnPfn         | 80.45↔    | Durchtr von GelKaps, Lig oder Knorpel an der Hüfte                 |
| 80.05.13↔ | Arthrt z Prthntf d Hüft, Entf e Fmrkprt, Duokpfrth o Tp          | 80.46.00↔ | Durchtr von Gelkaps, Lig oder Knorp a Knie, n.n.bez.               |
| 80.05.14↔ | Arthrt z Prthntf d Hüft, Entf e snst Endprth d Hüft              | 80.46.10↔ | Durchtr von Gelkaps, Lig oder Knorp a Knie, a Kniegel              |
|           |  | 80.46.20↔ | Drchtr v Gikps, Lg o Knrp a Knie, a prx Tbiofagl                   |
|           |  | 80.46.99↔ | Durchtr von Gelkaps, Lig oder Knorp a Knie, sonstige               |
|           |  | 80.47.00↔ | Durchtr von Gelkaps, Lig o Knorp a Sg, n.n.bez.                    |

|           |  |           |  |
|-----------|--|-----------|--|
| 80.47.10↔ | Durchtr von Gelkaps, Lig o Knorp a Sg, a ob Sg                   | 81.12.13↔ | Arthrod Double, Arthrod Unt Sg, 3 Sprunggelenkskammern           |
| 80.47.20↔ | Durchtr von Gelkaps, Lig o Knorp a Sg, a unteren Sg              | 81.12.99↔ | Arthrodesse Double, sonstige                                     |
| 80.47.99↔ | Durchtr von Gelkaps, Lig o Knorp a Sg, sonstige                  | 81.13↔    | Subtalare Arthrodesse  |
| 80.48.00↔ | Durchtr v Gelkaps, Lig o Knorp an Fuss u Zeh, n.n.bez.           | 81.14↔    | Mediotarsale Arthrodesse   |
| 80.48.10↔ | Drchtr v Gikps, Lg o Knrp an Fss u Zh, a Mtrsgl                  | 81.15↔    | Tarsometatarsale Arthrodesse                                     |
| 80.48.20↔ | Drchtr v Gikps, Lg o Knrp an Fss u Zh, an e Zhngl                | 81.16↔    | Metatarsophalangeale Arthrodesse                                 |
| 80.48.99↔ | Durchtr von Gelkaps, Lig o Knorp an Fuss und Zehen, So           | 81.17↔    | Sonstige Arthrodesse am Fuss                                     |
| 80.6x.00↔ | Meniskektomie am Knie, n.n.bez.                                  | 81.18↔    | Arthrorise am subtalaren Gelenk                                  |
| 80.6x.10↔ | Meniskektomie am Knie, arthroskopisch, partiell                  | 81.21↔    | Hüft-Arthrodesse   |
| 80.6x.11↔ | Meniskektomie am Knie, arthroskopisch, total                     | 81.22↔    | Knie-Arthrodesse   |
| 80.6x.20↔ | Meniskektomie am Knie, offen chirurgisch, partiell               | 81.40.00↔ | Rekonstruktion am Hüftgelenk, n.n.bez.                           |
| 80.6x.21↔ | Meniskektomie am Knie, offen chirurgisch, total                  | 81.40.10↔ | Rekonstruktion a Hüftgel, Ref e osteoch Fragm, arthr             |
| 80.6x.99↔ | Meniskektomie am Knie, sonstige                                  | 81.40.11↔ | Reko a Hüftgel, Ref e osteoch Fragm, offen chir                  |
| 80.76.00↔ | Synovektomie am Knie, n.n.bez.                                   | 81.40.12↔ | Reko a Hüftgel, Subchondrale Spongiosaplastik, arthr             |
| 80.76.10↔ | Synovektomie am Knie, Arthroskopische Synovektomie am Kniegelenk | 81.40.13↔ | Reko a Hüftgel, Subchondrale Spongplast, offen chir              |
| 80.76.11↔ | Synovekt a Knie, Arthr Synovekt a prox Tibiofibgel               | 81.40.14↔ | Rk a Hüftgl, Knrpltx u Implnt v ivt hrg Gwklt, arthr             |
| 80.76.20↔ | Synovektomie am Knie, Offene Synovektomie am Kniegelenk          | 81.40.15↔ | Rk a Hüftgl, Knrpltx u Implnt v ivt hrg Gwklt, offen chr         |
| 80.76.21↔ | Synovekt a Knie, Off Synovekt a prox Tibiofibulargelenk          | 81.40.16↔ | Rekonstruktion am Hüftgelenk, Knorpelglättung, arthroskopisch    |
| 80.76.99↔ | Synovektomie am Knie, sonstige                                   | 81.40.17↔ | Rekonstruktion am Hüftgelenk, Knorpelglättung, offen chirurgisch |
| 80.77.00↔ | Synovektomie am Sprunggelenk, n.n.bez.                           | 81.40.18↔ | Reko a Hüftgel, Subchondrale Knocheröff, arthr                   |
| 80.77.10↔ | Synovektomie a Sg, Arthr Synovektomie a ob Sg                    | 81.40.19↔ | Reko a Hüftgel, Subchondrale Knocheröff, offen chir              |
| 80.77.11↔ | Synovektomie a Sg, Arthr Synovektomie a unteren Sg               | 81.40.20↔ | Rk a Hüftgl, Sbch Knchröff m Enbr e azll Impl, arthr             |
| 80.77.20↔ | Synovektomie a Sg, Off Synovektomie a ob Sg                      | 81.40.30↔ | Rk a Hüftgl, Arthrpl a Hüftgl m Osteot d Bckns, S Osteot         |
| 80.77.21↔ | Synovektomie a Sg, Off Synovektomie a unteren Sg                 | 81.40.31↔ | Rk a Hüftgl, Arthrpl a Hüftgl m Osteot d Bckns, Trplsteotmie     |
| 80.77.99↔ | Synovektomie am Sprunggelenk, sonstige                           | 81.40.32↔ | Rekonstruktion am Hüftgelenk, Pfannendachplastik am Hüftgelenk   |
| 80.78.00↔ | Synovektomie am Fuss und Zehen, n.n.bez.                         | 81.40.33↔ | Reko a Hüftgel, Girdlestone Resektion a Hüftgel, pri             |
| 80.78.10↔ | Synovekt an Fuss und Zehen, Arthr Synovekt a Tarsomgel           | 81.40.99↔ | Rekonstruktion am Hüftgelenk, sonstige                           |
| 80.78.11↔ | Synovekt an Fuss u Zehen, Arthr Synovekt a Metatarsgel           | 81.42↔    | Five in one Rekonstruktion am Kniegelenk                         |
| 80.78.19↔ | Synovekt an Fuss u Zeh, So Arthr Synovekt an Fuss u Zeh          | 81.43↔    | Rekonstruktion am Kniegelenk nach unhappy triad                  |
| 80.78.20↔ | Synovekt an Fuss und Zehen, Off Synovekt a Tarsomgel             | 81.44.00↔ | Stabilisierung der Patella, n.n.bez.                             |
| 80.78.21↔ | Synovekt an Fuss und Zehen, Off Synovekt a Metatarsgel           | 81.44.10↔ | Stabilisierung der Patella, Retinakulumspaltung, lateral         |
| 80.78.29↔ | Synovekt an Fuss u Zeh, So off Synovekt an Fuss u Zeh            | 81.44.11↔ | Stb d Ptl, Rtnklmspltnng, ltrl m Züglngsprtion                   |
| 80.78.99↔ | Synovektomie am Fuss und Zehen, sonstige                         | 81.44.12↔ | Stab d Patel, Verlagerung d Patellarsehnenansatzes               |
| 80.85.00↔ | Sonstige Lok Exz o Destr e Gelläs an d Hüfte, n.n.bez.           | 81.44.13↔ | Stb d Ptl, Vrlg d Ptlrshnnstzts m Knchspn                        |
| 80.85.10↔ | Lk Exz/DstrGlläs anHüft, Arthr Lk Exz/DstrGlläs anHüft           | 81.44.99↔ | Stabilisierung der Patella, sonstige                             |
| 80.85.11↔ | So Lok Exz o Destr e Gelläs an d Hüfte, Débr a Hüftgel           | 81.45.00↔ | Sonstige Rekonstruktion an den Kreuzbändern, n.n.bez.            |
| 80.85.12↔ | S Lk Exz o Dstr e Glläs an d Hüft, Zystxst a Hüftgl              | 81.45.19↔ | So Reko an D Kreuzb, So Reko an D Kreuzb, arthr                  |
| 80.85.99↔ | Sonstige Lok Exz o Destr e Gelläs an d Hüfte, sonstige           | 81.45.20↔ | S Rk an D Kreuzb, Rk d vrd Kreuzb m aut Ptschn, offen chr        |
| 80.86.00↔ | Sonstige Lok Exz oder Destr e Gelläs a Knie, n.n.bez.            | 81.45.21↔ | S Rk an D Kreuzb, Rk d hnt Kreuzb m aut Ptschn, offen chr        |
| 80.86.10↔ | S Lk Exz o Dstr e Glläs a Knie, Arthr Lk Exz o Dstr a Kniegl     | 81.45.29↔ | So Reko an D Kreuzb, So Reko an D Kreuzb, offen chir             |
| 80.86.11↔ | So Lok Exz o Destr e Gelläs a Knie, Débr a Kniegel               | 81.45.99↔ | Sonstige Rekonstruktion an den Kreuzbändern, sonstige            |
| 80.86.12↔ | So Lok Exz o Destr e Gelläs a Knie, Zystxst a Kniegel            | 81.46↔    | Sonstige Rekonstruktion am Kollaterallband                       |
| 80.86.13↔ | S Lk Exz o Dstr e Glläs a Knie, Exz e Mnsksgnglions a Kniegl     | 81.47.00↔ | Sonstige Rekonstruktion am Kniegelenk, n.n.bez.                  |
| 80.86.99↔ | Sonstige Lok Exz oder Destr e Gelläs a Knie, sonstige            | 81.47.10↔ | Sonstige Rekonstruktion a Kniegel, Ref e osteoch Fragm           |
| 80.87.00↔ | Sonstige Lok Exz o Destr e Gelläs a Sg, n.n.bez.                 | 81.47.11↔ | Sonstige Reko a Kniegel, Subchondrale Spongiosaplastik           |
| 80.87.10↔ | S Lk Exz o Dstr Glläs a Sg, Arthr Lk Exz o Dstr Glläs a ob Sg    | 81.47.12↔ | So Reko a Kniegel, Subchondrale Spongiosaplastik, arthr          |
| 80.87.11↔ | Sonstige Lok Exz o Destr e Gelläs a Sg, Débr a ob Sg             | 81.47.13↔ | Sonstige Rekonstruktion am Kniegelenk, Meniskusrefixation        |
| 80.87.12↔ | So Lok Exz o Destr e Gelläs a Sg, Zystxst a ob Sg                | 81.47.14↔ | Sonstige Reko a Kniegel, Meniskusrefixation, arthr               |
| 80.87.19↔ | S Lk Exz o Dstr e Glläs a Sg, S Lk Exz o Dstr e Glläs a ob Sg    | 81.47.15↔ | Sonstige Rekonstruktion am Kniegelenk, Meniskustransplantation   |
| 80.87.20↔ | S Lk Exz o Dstr Glläs a Sg, Arthr Lk Exz o Dstr Glläs a unt Sg   | 81.47.16↔ | S Rk a Kniegl, Knrpltx u Implnt v ivt hrg Gwklt                  |
| 80.87.21↔ | So Lok Exz o Destr e Gelläs a Sg, Débr a unteren Sg              | 81.47.17↔ | S Rk a Kniegl, Knrpltx u Implnt v ivt hrg Gwklt, arthr           |
| 80.87.22↔ | So Lok Exz o Destr e Gelläs a Sg, Zystxst a unt Sg               | 81.47.19↔ | So Reko a Kniegel, Knöcherne Ref e Kreuzb, offen chir            |
| 80.87.29↔ | S Lk Exz o Dstr e Glläs a Sg, S Lk Exz o Dstr e Glläs a unt Sg   | 81.47.20↔ | Sonstige Reko a Kniegel, Knöcherne Ref e Kreuzb, arthr           |
| 80.87.99↔ | Sonstige Lok Exz o Destr e Gelläs a Sg, sonstige                 | 81.47.21↔ | Sonstige Rekonstruktion am Kniegelenk, Knorpelglättung           |
| 80.88.00↔ | So Lok Exz o Destr e Gelläs an Fuss und Zehen, n.n.bez.          | 81.47.22↔ | Sonstige Reko a Kniegel, Subchondrale Knocheröff                 |
| 80.88.10↔ | S Lk Exz/DstrGlläs a Fs u Zh, Arthr Lk Exz/DstrGlläs a Fs u Zh   | 81.47.23↔ | Sonstige Reko a Kniegel, Subchondrale Knocheröff, arthr          |
| 80.88.20↔ | S Lk Exz o Dstr e Glläs an Fss u Zh, Débr a Mtrsgl               | 81.47.24↔ | S Rk a Kniegl, Sbch Knchröff m Enbr e azll Impl, arthr           |
| 80.88.21↔ | S Lk Exz o Dstr e Glläs an Fss u Zh, Zystxst a Mtrsgl            | 81.47.25↔ | Rk a Kniegl, Implntpatientndvduelln metal Knrplrstz a Kniegl     |
| 80.88.29↔ | S Lk Exz o Dstr e Glläs an Fss u Zh, S Lk Exz o Dstr a Mtrsgl    | 81.47.26↔ | Sonstige Reko a Kniegel, Resektpl a Kniegel                      |
| 80.88.30↔ | S Lk Exz o Dstr e Glläs an Fss u Zh, Débr an Zhgl                | 81.47.27↔ | So Reko a Kniegel, So Ref u Nht a Kapselbapp d Kniegel           |
| 80.88.40↔ | S Lk Exz o Dstr e Glläs an Fss u Zh, Débr an snst Fssgl          | 81.47.31↔ | So Reko a Kniegel, So Bandplastik a Kniegel, offen chir          |
| 80.88.50↔ | S Lk Exz o Dstr Glläs an Fss&Zh, Zystxst an snst Gl v Fss&Zh     | 81.47.40↔ | Sonstige Reko a Kniegel, Patel und ihr Halteapp                  |
| 80.88.59↔ | Lk Exz/DstrGlläs an Fss/Zh, Lk Exz/Dstr an snst G/Fss/Zh         | 81.47.90↔ | Sonstige Rekonstruktion am Kniegelenk, arthroskopisch            |
| 80.88.99↔ | So Lok Exz o Destr e Gelläs an Fuss und Zehen, So                | 81.47.99↔ | Sonstige Rekonstruktion am Kniegelenk, sonstige                  |
| 81.11↔    | Arthrodesse am Sprunggelenk                                      | 81.49.00↔ | Sonstige Rekonstruktion am Sprunggelenk, n.n.bez.                |
| 81.12.00↔ | Arthrodesse Double, n.n.bez.                                     |           |  |
| 81.12.10↔ | Arthrod Double, Arthrod Ob Sg m unterem Sg                       |           |  |
| 81.12.11↔ | Arthrd Doubl, Arthrd Ob Sg m untrm Sg u Chprtglnk                |           |  |
| 81.12.12↔ | Arthrod Double, Arthrod Unt Sg, 2 Sprunggelenkskammern           |           |  |

|           |  |           |  |
|-----------|--|-----------|--|
| 81.49.10↔ | Sonstige Reko a Sg, Ref e osteoch Fragm, Ob Sg, arthr            | 81.94↔    | Naht an Kapsel oder Ligament von Sprunggelenk oder Fuss        |
| 81.49.11↔ | So Reko a Sg, Ref e osteoch Fragm, Ob Sg, offen chir             | 81.95.00↔ | Nht an Kaps oder Lig d übrigen unteren Extrem, n.n.bez.        |
| 81.49.12↔ | So Reko a Sg, Ref e osteoch Fragm, Unteres Sg, arthr             | 81.95.10↔ | Nht an Kps o Lg d übrgn unt Extrm, Nht d vrd Kreuzb, arthr     |
| 81.49.13↔ | So Reko a Sg, Ref e osteoch Fragm, Unt Sg, offen chir            | 81.95.11↔ | Nht an Kps o Lg d übrgn unt Extrm, Nht d vrd Kreuzb, offn chr  |
| 81.49.14↔ | So Reko a Sg, Subchondrale Spongplast, Ob Sg, arthr              | 81.95.12↔ | Nht an Kps o Lg d übrgn unt Extrm, Nht d hnt Kreuzb, arthr     |
| 81.49.15↔ | So Reko a Sg, Subch Spongplast, Ob Sg, offen chir                | 81.95.13↔ | Nht an Kps o Lg d übrgn unt Extrm, Nht d hnt Kreuzb, offn chr  |
| 81.49.16↔ | So Reko a Sg, Subch Spongplast, Unteres Sg, arthr                | 81.95.14↔ | Nht an Kps/Lgübrgn unt Extrm, Nhtmd KpslbbpEngr Mnsks, arthr   |
| 81.49.17↔ | So Reko a Sg, Subch Spongplast, Unteres Sg, offen chir           | 81.95.15↔ | Nht Kps/Lg d übr unt Extr,Nht d md Kbapp m Egr a Mnsks,of chr  |
| 81.49.18↔ | S Rk a Sg, Knrpltx u Implnt v ivt hrg Gwklt, Ob Sg, arthr        | 81.95.16↔ | Nht an Kps o Lg d übrgn unt Extrm, Nht d lt Kpslbbp, arthr     |
| 81.49.19↔ | S Rk a Sg, Knrpltx u Implnt v ivt hrg Gwklt, Ob Sg, offn chr     | 81.95.17↔ | Nht an Kps o Lg d übrgn unt Extrm, Nht d lt Kpslbbp, offn chr  |
| 81.49.20↔ | S Rk a Sg, Knrpltx u Implnt v ivt hrg Gwklt, Unt Sg, arthr       | 81.95.18↔ | Nht an Kps o Lg d übrgn unt Extrm, Nht d drs Kpslbbp, offn chr |
| 81.49.21↔ | S Rk a Sg, Knrpltx u Implnt v ivt hrg Gwklt, Unt Sg, offn chr    | 81.95.99↔ | Nht an Kaps oder Lig d übrigen unteren Extrem, sonstige        |
| 81.49.22↔ | Sonstige Reko a Sg, Knorpelgl, Ob Sg, arthr                      | 83.14.00↔ | Fasziotomie oder Aponeurotomie, n.n.bez.                       |
| 81.49.23↔ | Sonstige Reko a Sg, Knorpelgl, Ob Sg, offen chir                 | 83.14.10↔ | Fasziotomie oder Aponeurotomie, Kopf und Hals                  |
| 81.49.24↔ | Sonstige Reko a Sg, Knorpelgl, Unteres Sg, arthr                 | 83.14.11↔ | Fasziotomie oder Aponeurotomie, Schulter und Axilla            |
| 81.49.25↔ | Sonstige Reko a Sg, Knorpelgl, Unteres Sg, offen chir            | 83.14.12↔ | Fasziotomie oder Aponeurotomie, Oberarm und Ellenbogen         |
| 81.49.26↔ | So Reko a Sg, Subchondrale Knocheröff, Ob Sg, arthr              | 83.14.13↔ | Fasziotomie oder Aponeurotomie, Unterarm                       |
| 81.49.27↔ | So Reko a Sg, Subch Knocheröff, Ob Sg, offen chir                | 83.14.14↔ | Fasziotomie oder Aponeurotomie, Brustwand, Bauch und Rücken    |
| 81.49.28↔ | So Reko a Sg, Subch Knocheröff, Unteres Sg, arthr                | 83.14.15↔ | Fasziotomie o Aponeurotomie, Leist u Genreg u Gesäss           |
| 81.49.29↔ | So Reko a Sg, Subch Knocheröff, Unteres Sg, offen chir           | 83.14.16↔ | Fasziotomie oder Aponeurotomie, Untere Extremität              |
| 81.49.30↔ | S Rk a Sg, Sbch Knchröff m Enbr e azll Impl, Ob Sg, arthr        | 83.14.19↔ | Fasziotomie oder Aponeurotomie, Andere Lokalisation            |
| 81.49.31↔ | S Rk a Sg, Sbch Knchröff m Enbr e azll Impl, Unt Sg, arthr       | 83.14.99↔ | Fasziotomie oder Aponeurotomie, sonstige                       |
| 81.49.32↔ | Sonstige Reko a Sprunggelenk, Resektpl a Sprunggelenk            | 83.84↔    | Lösung eines Klumpfusses, n.a.klass.                           |
| 81.49.33↔ | Sonstige Reko a Sg, Ref und Plast a Kapselbapp d ob Sg           | 84.10↔    | Amputation der unteren Extremität, n.n.bez.                    |
| 81.49.99↔ | Sonstige Rekonstruktion am Sprunggelenk, sonstige                | 84.11↔    | Zehenamputation  |
| 81.51.00↔ | Totalendoprothese des Hüftgelenks, n.n.bez.                      | 84.12↔    | Amputation durch Fuss  |
| 81.51.10↔ | Totalendoprothese des Hüftgelenks, Sonderprothese                | 84.13↔    | Exartikulation im Sprunggelenk                                 |
| 81.51.99↔ | Totalendoprothese des Hüftgelenks, sonstige                      | 84.14↔    | Transmalleoläre Amputation im Sprunggelenk                     |
| 81.52.00↔ | Partielle Hüftarthroplastik, n.n.bez.                            | 84.15↔    | Sonstige Unterschenkel-Amputation                              |
| 81.52.10↔ | Partielle Hüftarthpl, Femurkprot und Duokopfproth                | 84.16↔    | Knie-Exartikulation  |
| 81.52.11↔ | Partielle Hüftarthpl, Gelpfannstüsch und GelschnPfanne           | 84.17↔    | Oberschenkel-Amputation  |
| 81.52.99↔ | Partielle Hüftarthroplastik, sonstige                            | 84.18↔    | Hüft-Exartikulation  |
| 81.53.00↔ | Revision einer Hüftendoprothese, n.n.bez.                        | 84.19↔    | Abdominopelvine Amputation                                     |
| 81.53.10↔ | Revision einer Hüftendoprothese, ohne Wechsel                    | 84.25↔    | Zehen-Replantation   |
| 81.53.11↔ | Rv e Hüftndprth, Rv e Obrfirsprt a Hüftgl u Neuimpl e Hüftndprth | 84.26↔    | Fuss-Replantation  |
| 81.53.12↔ | Rv e Hüftndprth, Rv e Duokpfprth u Neuimpl e Hüftndprth          | 84.27.00↔ | Replantation von Unterschenkel oder Sprunggelenk, n.n.bez.     |
| 81.53.13↔ | Rv e Hüftndprth, Rv e snst Hüftndprth u Neuimpl e Hüftndprth     | 84.27.10↔ | Repl von Us o Sg, Repl vom Us i Kniebereich                    |
| 81.53.99↔ | Revision einer Hüftendoprothese, sonstige                        | 84.27.99↔ | Replantation von Unterschenkel oder Sprunggelenk, sonstige     |
| 81.54.00↔ | Totalendoprothese des Kniegelenks, n.n.bez.                      | 84.28↔    | Oberschenkel-Replantation                                      |
| 81.54.10↔ | Tep d Kniegel, Unikondyläre Schlittenprothese                    | 84.29.00↔ | Sonstige Replantation, n.n.bez.                                |
| 81.54.11↔ | Totalendoprothese d Kniegel, Bikondyläre Oberflersprot           | 84.29.10↔ | Sonstige Replantation, Obere Extremität                        |
| 81.54.12↔ | Totalendoprothese des Kniegelenks, Scharnierendoprothese         | 84.29.20↔ | Sonstige Replantation, Untere Extremität                       |
| 81.54.13↔ | Totalendoprothese des Kniegelenks, Patellaersatz                 | 84.29.99↔ | Sonstige Replantation, sonstige                                |
| 81.54.14↔ | Totalendoprothese des Kniegelenks, Sonderprothese                | 84.55.00↔ | Einsetzen von Knochenersatzmaterial, n.n.bez.                  |
| 81.54.99↔ | Totalendoprothese des Kniegelenks, sonstige                      | 84.55.10↔ | Einsetz von Knochenersmat, Skap, Klav, Rip und Sternum         |
| 81.55.00↔ | Revision einer Knieprothese, n.n.bez.                            | 84.55.11↔ | Einsetzen von Knochenersatzmaterial, Humerus                   |
| 81.55.10↔ | Revision einer Knieprothese, ohne Wechsel                        | 84.55.12↔ | Einsetzen von Knochenersatzmaterial, Radius und Ulna           |
| 81.55.11↔ | Rv e Knieprth, Rv e Knieprth u Wchs e Ptilaerstzs                | 84.55.13↔ | Einsetzen von Knochenersatzmaterial, Karpalia und Metakarpalia |
| 81.55.12↔ | Rv e Knieprth, Rv e Knieprth u Neuimpl e Knieendprths            | 84.55.14↔ | Einsetzen von Knochenersatzmaterial, Phalangen der Hand        |
| 81.55.99↔ | Revision einer Knieprothese, sonstige                            | 84.55.15↔ | Einsetzen von Knochenersatzmaterial, Becken                    |
| 81.56↔    | Totalprothese des oberen Sprunggelenks                           | 84.55.16↔ | Einsetzen von Knochenersatzmaterial, Femur                     |
| 81.57.00↔ | Gelenkersatz an Fuss und Zehen, n.n.bez.                         | 84.55.17↔ | Einsetzen von Knochenersatzmaterial, Patella                   |
| 81.57.10↔ | Gelenkersatz an Fuss und Zehen, Fußwurzelendoprothese            | 84.55.18↔ | Einsetzen von Knochenersatzmaterial, Tibia                     |
| 81.57.11↔ | Gelenkersatz an Fuss und Zehen, Vorfuß- oder Zehenendoprothese   | 84.55.19↔ | Einsetzen von Knochenersatzmaterial, Fibula                    |
| 81.57.99↔ | Gelenkersatz an Fuss und Zehen, sonstige                         | 84.55.20↔ | Einsetzen von Knochenersatzmaterial, Tarsalia und Metatarsalia |
| 81.59.00↔ | Revision des Gelenkersatzes der unteren Extremitäten, n.n.bez.   | 84.55.21↔ | Einsetzen von Knochenersatzmaterial, Phalangen des Fußes       |
| 81.59.10↔ | Revision d Gellers d unteren Extrem, ohne Wechsel                | 84.55.29↔ | Einsetzen von Knochenersatzmaterial, Andere Lokalisation       |
| 81.59.11↔ | Rv d Glrs d unt Extrm, Rv u Wchs e Sprngglnkndprths              | 84.55.30↔ | Enstz v Knchnrsmt, Implnt, Rv o Wchs e Knchnteilstzs           |
| 81.59.12↔ | Rv d Glrs d unt Extrm, Rv u Wchs e Fsswrzlnndprths               | 84.55.99↔ | Einsetzen von Knochenersatzmaterial, sonstige                  |
| 81.59.13↔ | Rv d Glrs d unt Extrm, Rv u Wchs e Vrfss Zhndndprt               | 84.91↔    | Amputation, n.n.bez.   |
| 81.59.99↔ | Revision des Gelenkersatzes der unteren Extremitäten, sonstige   |           |  |

**Prozedur X04-3**

|           |  |           |  |
|-----------|--|-----------|--|
| 00.55.00↔ | Einsetz v periph Gefstent(s) m MedFreisetzung, n.n.bez.          | 00.55.99↔ | Einsetz von periph Gefstent(s) m MedFreisetzung, So    |
| 00.55.11↔ | Enstz v prph Gfstnt m MdFreistzng, drg eltng übrlng Stnt (>10cm) | 01.15↔    | Biopsie am Schädel                                     |
|           |  | 04.49.00↔ | So Dekompr o Lös v Adhäs an periph N o Gangl, n.n.bez. |

|           |   |           |  |
|-----------|---|-----------|--|
| 04.49.10↔ | Sonstige Dekompr oder Lösung von Adhäs a Plexus brachia           | 39.50.12↔ | Angiopl o Athrkt an snst(n) NHzkrgrf(n) m ctngn Blln             |
| 04.49.11↔ | Sonstige Dekompr oder Lös von Adhäs an Nn d Schulter              | 39.50.13↔ | Angiopl o Athrkt an snst(n) NHzkrgrf(n) m KryplstieBlln          |
| 04.49.12↔ | Sonstige Dekompr oder Lös von Adhäs an Nerven d Armes             | 39.50.14↔ | Angiopl o Athrkt an snst(n) NHzkrgrf(n) m Drg eltnng Blln        |
| 04.49.13↔ | Sonstige Dekompr oder Lösung von Adhäs an Nerven d Hand           | 39.50.19↔ | Angiopl o Athrkt an snst(n) NHzkrgrf(n) m S Blln                 |
| 04.49.14↔ | S Dkmp r o Lös v Adhäs a Plxs lmbsc, Leist u Bcknb                | 39.50.20↔ | Angiopl Blade Laserangpl an sonst(n) NiHerzkrgef(en)             |
| 04.49.15↔ | Sonstige Dekompr oder Lös von Adhäs an Nerven d Beines            | 39.50.21↔ | Angiopl Thrombektomie an sonstigem(n) NiHerzkrgef(en)            |
| 04.49.16↔ | Sonstige Dekompr oder Lös von Adhäs an Nerven d Fußes             | 39.50.22↔ | Angiopl Rotationsthromekt an sonst(n) NiHerzkrgef(en)            |
| 04.49.99↔ | S Dkmp r o Lös v Adhäs an snst prph Nn o Gnglionj, sonst          | 39.50.99↔ | Angiopl o Atherekt an sonstigem(n) NiHerzkrgef(en), So           |
| 04.92.00↔ | Implnt o Erstz d Elktrd(n) e prph Neurstm, n.n.bz.                | 39.56.00↔ | Plast Rekonstruktion e Blutgef m GewPatch, n.n.bez.              |
| 04.92.10↔ | Implnt o Erstz d Elktrd(n) e tmp prph Neurstm, Enzlsys, Tstsm     | 39.56.10↔ | Plast Reko von Gef an Kopf und Ha m GewPatch, n.n.bez.           |
| 04.92.11↔ | Implnt o Erstz d Elktrd(n) e tmp prph Neurstm, Mhrlysys, Tstsm    | 39.56.11↔ | Plastische Rekonstruktion von intrakr Gef mit GewPatch           |
| 04.92.20↔ | Implnt o Erstz d Elktrd(n) prmn prph Neurstm, Stbl, Enzlsys, Prk  | 39.56.12↔ | Plastische Rekonstruktion der V. jugularis mit Gewebe-Patch      |
| 04.92.21↔ | Implnt o Erstz d Elktrd(n) prmn prph Neurstm, Stbl, Mhrlysys, Prk | 39.56.19↔ | Plast Reko von Gef an Kopf und Ha m GewPatch, sonstige           |
| 04.92.30↔ | Implnt/Erstz Elktrd prmn prph Neurstm/Plttnl/Enzlsys, offnchr     | 39.56.20↔ | Plast Reko von Gef d ob Extrem m GewPatch, n.n.bez.              |
| 04.92.31↔ | Implnt/ErstzElktrd(n)prmn prph Neurstm/Plttnl/Mhrlysys, offn chr  | 39.56.21↔ | Plast Rekonstruktion von Aa d ob Extrem m GewPatch               |
| 04.92.40↔ | Implantation oder Ersetzen einer Vagusnervstimulationselektrode   | 39.56.22↔ | Plst Rk d V. sbcl, V. axll u V. brchiocphlc m GwPtch             |
| 04.92.99↔ | Implant o Ersetz d Elektrod(n) e periph Neurostim, So             | 39.56.23↔ | Plast Reko von sonst tief Venen d ob Extrem m GewPatch           |
| 31.79.00↔ | Sonstige plastische Rekonstruktion an der Trachea, n.n.bez.       | 39.56.29↔ | Plast Reko von Gef d ob Extrem m GewPatch, sonstige              |
| 31.79.10↔ | Erweiterungsplastik eines Tracheostoma                            | 39.56.30↔ | Plast Reko von thorakalen Gef m GewPatch, n.n.bez.               |
| 31.79.11↔ | Plastische Rekonstruktion (Tracheatransplantation)                | 39.56.31↔ | Plastische Rekonstruktion der thorakalen Aorta mit Gewebe-Patch  |
| 31.79.12↔ | Tracheopexie  | 39.56.32↔ | Plastische Rekonstruktion der V. pulmonalis mit Gewebe-Patch     |
| 31.79.13↔ | End-zu-End-Anastomose der Trachea (bei Ruptur)                    | 39.56.33↔ | Plastische Rekonstruktion der V. cava superior mit Gewebe-Patch  |
| 31.79.14↔ | Cricotracheale Resektion  | 39.56.39↔ | Plast Reko von thorakalen Gef m GewPatch, sonstige               |
| 31.79.15↔ | Sonstige (Plast) Reko an d Trachea b Trachealstenose              | 39.56.40↔ | Plastische Rekonstruktion abd Aa m GewPatch, n.n.bez.            |
| 31.79.99↔ | Sonstige plastische Rekonstruktion an der Trachea, sonstige       | 39.56.41↔ | Plastische Rekonstruktion der abdominalen Aorta mit Gewebe-Patch |
| 33.31↔    | Destruktion des N. phrenicus für Lungenkollaps                    | 39.56.42↔ | Plastische Rekonstruktion des Truncus coeliacus mit Gewebe-Patch |
| 38.18.00↔ | Endarterektomie von Gefässen der unteren Extremität, n.n.bez.     | 39.56.43↔ | Plastische Rekonstruktion der A. gastrica mit Gewebe-Patch       |
| 38.18.10↔ | Endarterektomie der A. femoralis (communis) (superficialis)       | 39.56.44↔ | Plastische Rekonstruktion der A. hepatica mit Gewebe-Patch       |
| 38.18.11↔ | Endarterektomie der A. profunda femoris                           | 39.56.45↔ | Plastische Rekonstruktion der A. lienalis mit Gewebe-Patch       |
| 38.18.12↔ | Endarterektomie der A. poplitea                                   | 39.56.46↔ | Plastische Rekonstruktion der A. renalis mit Gewebe-Patch        |
| 38.18.99↔ | Endarterektomie von Gefässen der unteren Extremität, sonstige     | 39.56.47↔ | Plastische Rekonstruktion der A. mesenterica mit Gewebe-Patch    |
| 38.60↔    | Sonstige Exzision von Gefässen, Lokalisation n.n.bez.             | 39.56.48↔ | Plastische Rekonstruktion der A. iliaca mit Gewebe-Patch         |
| 38.63.00↔ | Sonstige Exzision von Gefässen der oberen Extremität, n.n.bez.    | 39.56.49↔ | Plastische Rekonstruktion abd Aa m GewPatch, sonstige            |
| 38.63.10↔ | Sonstige Exzision von Arterien der oberen Extremität, n.n.bez.    | 39.56.50↔ | Plast Rekonstruktion abd Venen m GewPatch, n.n.bez.              |
| 38.63.11↔ | Sonstige Exzision von Arterien der Hand                           | 39.56.51↔ | Plastische Rekonstruktion der V. cava inferior mit Gewebe-Patch  |
| 38.63.19↔ | Sonstige Exzision von Arterien der oberen Extremität, sonstige    | 39.56.52↔ | Plastische Rekonstruktion der V. iliaca mit Gewebe-Patch         |
| 38.63.20↔ | Sonstige Exzision von Venen der oberen Extremität, n.n.bez.       | 39.56.59↔ | Plast Rekonstruktion abd Venen m GewPatch, sonstige              |
| 38.63.21↔ | Sonstige Exzision von tiefen Venen der oberen Extremität          | 39.56.60↔ | Plast Reko von Gef d unt Extrem m GewPatch, n.n.bez.             |
| 38.63.29↔ | Sonstige Exzision von Venen der oberen Extremität, sonstige       | 39.56.61↔ | Plast Reko von Aa d unteren Extrem m GewPatch                    |
| 38.63.99↔ | Sonstige Exzision von Gefässen der oberen Extremität, sonstige    | 39.56.62↔ | Plast Reko d V. fem und V. poplitea m GewPatch                   |
| 38.67.00↔ | Sonstige Exzision von abdominalen Venen, n.n.bez.                 | 39.56.63↔ | Plast Reko v sonst tief Venen d unt Extrem m GewPatch            |
| 38.67.10↔ | Sonstige Exzision von tiefen abdominalen Venen, n.n.bez.          | 39.56.64↔ | Plast Reko von oberfl Venen d Oberschenkels m GewPatch           |
| 38.67.11↔ | Sonstige Exzision der V. cava inferior                            | 39.56.69↔ | Plast Reko von Gef d unteren Extrem m GewPatch, So               |
| 38.67.12↔ | Sonstige Exzision der V. iliaca                                   | 39.56.99↔ | Plast Rekonstruktion e Blutgef m GewPatch, sonstige              |
| 38.67.19↔ | Sonstige Exzision von tiefen abdominalen Venen, sonstige          | 39.57.00↔ | Plast Reko m synthetischem Patch Graft, n.n.bez.                 |
| 38.67.99↔ | Sonstige Exzision von abdominalen Venen, sonstige                 | 39.57.10↔ | Plst Rk v Gf an Kpf u H m synth Ptch Grft, n.n.bz.               |
| 38.69↔    | Sonstige Exzision von Venen der unteren Extremität                | 39.57.11↔ | Plast Reko von intrakr Gef m synthetischem Patch Graft           |
| 38.87.00↔ | Sonstiger chir Verschluss von abd Venen, n.n.bez.                 | 39.57.12↔ | Plast Reko v extkr Aa an Kopf u Ha m synth Patch Graft           |
| 38.87.10↔ | So chir Verschluss von tiefen abd Venen, n.n.bez.                 | 39.57.13↔ | Plast Reko d V. jugularis m synthetischem Patch Graft            |
| 38.87.11↔ | Sonstiger chirurgischer Verschluss der V. cava inferior           | 39.57.19↔ | Plast Reko von Gef an Kopf u Ha m synth Patch Graft, So          |
| 38.87.12↔ | So chir Verschluss d V. iliaca communis u V. iliaca int           | 39.57.20↔ | Plst Rk v Gf d ob Extrm m synth Ptch Grft, n.n.bz.               |
| 38.87.19↔ | So chir Verschluss von tiefen abd Venen, sonstige                 | 39.57.21↔ | Plast Reko von Aa d ob Extrem m synth Patch Graft                |
| 38.87.99↔ | Sonstiger chir Verschluss von abd Venen, sonstige                 | 39.57.22↔ | Plst Rk d V. sbcl, V. axll u V. brchiocphlc m synth Ptch Grft    |
| 39.27.00↔ | Arteriovenöser Shunt für Hämodialyse, n.n.bez.                    | 39.57.23↔ | Plst Rk v snst tief Vv d ob Extrm m synth Ptch Grft              |
| 39.27.10↔ | AV-Fistel für Hämodialyse   | 39.57.29↔ | Plast Reko von Gef d ob Extrem m synth Patch Graft, So           |
| 39.27.11↔ | AVFistel mit allogenen oder allopl Material f Hämidi              | 39.57.30↔ | Plast Reko von thor Gef m synth Patch Graft, n.n.bez.            |
| 39.27.99↔ | Arteriovenöser Shunt für Hämodialyse, sonstige                    | 39.57.31↔ | Plast Reko d thorakalen Aort m synth Patch Graft                 |
| 39.41↔    | Stillung einer Blutung nach vaskulärem Eingriff                   | 39.57.32↔ | Plast Reko d V. pulmon m synthetischem Patch Graft               |
| 39.42↔    | Revision eines arteriovenösen Shunts zur Hämodialyse              | 39.57.33↔ | Plast Reko d V. cava superior m synth Patch Graft                |
| 39.49.00↔ | Sonstige Revision nach vaskulärem Eingriff, n.n.bez.              | 39.57.39↔ | Plast Reko von thorakalen Gef m synth Patch Graft, So            |
| 39.49.10↔ | Revision einer Gefäßanastomose                                    | 39.57.40↔ | Plast Reko abd Aa m synthetischem Patch Graft, n.n.bez.          |
| 39.49.20↔ | Revision eines vaskulären Implantates                             | 39.57.41↔ | Plast Reko d abd Aort m synthetischem Patch Graft                |
| 39.49.21↔ | Wechsel eines vaskulären Implantates                              | 39.57.42↔ | Plast Reko d Truncus coeliacus m synth Patch Graft               |
| 39.49.22↔ | Entfernung eines vaskulären Implantates                           | 39.57.43↔ | Plast Reko d A. gastrica m synthetischem Patch Graft             |
| 39.49.30↔ | Ersatz eines kardialen Conduit                                    |           |  |
| 39.49.99↔ | Sonstige Revision nach vaskulärem Eingriff, sonstige              |           |  |
| 39.50.00↔ | Angiopl o Athrkt an snst(n) NHzkrgrf(n), n.n.bz.                  |           |  |
| 39.50.10↔ | Angiopl o Athrkt an snst(n) NHzkrgrf(n) m Blln, n.n.bz.           |           |  |
| 39.50.11↔ | Angiopl o Athrkt an snst(n) NHzkrgrf(n) m Enf Blln                |           |  |



|           |  |           |  |
|-----------|--|-----------|--|
| 39.57.44↔ | Plast Reko d A. hepatica m synthetischem Patch Graft             | 77.16.10↔ | S Knchnzs oh Knchdrchtr an d Ptl, Explr u Knchnb                 |
| 39.57.45↔ | Plast Reko d A. lienalis m synthetischem Patch Graft             | 77.16.11↔ | So Knochinzis oh Knochdurchtr an d Patel, Fremdkenft             |
| 39.57.46↔ | Plast Reko d A. renalis m synthetischem Patch Graft              | 77.16.12↔ | S Knchnzs oh Knchdrchtr an d Ptl, Enl u Entf e Mdräg             |
| 39.57.47↔ | Plast Reko d A. mesenterica m synthetischem Patch Graft          | 77.16.13↔ | Sonstige Knochinzis oh Knochdurchtr an d Patella, Drain          |
| 39.57.48↔ | Plast Reko d A. iliaca m synthetischem Patch Graft               | 77.16.99↔ | So Knochinzis oh Knochdurchtr an d Patel, So                     |
| 39.57.49↔ | Plast Reko abd Aa m synthetischem Patch Graft, sonstige          | 77.19.00↔ | Knochinzis an and näher bez Knoch, ohne Gschk, n.n.bez.          |
| 39.57.50↔ | Plast Reko abd Venen m synth Patch Graft, n.n.bez.               | 77.19.10↔ | Knchnzs a.a.bz. Knch, oh Gschk, Knchnzs an PhlHnd, Explr/Knchnb  |
| 39.57.51↔ | Plast Reko d V. cava inferior m synth Patch Graft                | 77.19.11↔ | Knchnzs aanbz Knch,oh Gschk,Knchnzs an Phl Hnd,Frmdkntf          |
| 39.57.52↔ | Plast Reko d V. iliaca m synthetischem Patch Graft               | 77.19.12↔ | Kniz aanbz Kn,oh Gschk,Kniz a d Phl d Hnd,Enl u EntfMdr          |
| 39.57.59↔ | Plast Reko abd Venen m synthetischem Patch Graft, So             | 77.19.13↔ | Knchnzs aanbz Knch,oh Gschk,Knchnzs an Phl d Hnd,Drain           |
| 39.57.60↔ | Plst Rk v Gf d unt Extrm m synth Ptch Grft, n.n.bz.              | 77.19.19↔ | Knchnzs an and näh bz Knch, oh Gschk, S Knchnzs an Phl d Hnd     |
| 39.57.61↔ | Plast Reko von Aa d unteren Extrem m synth Patch Graft           | 77.19.20↔ | Knchnzs a.a.bz. Knch, oh Gschk, Knchnzs anWs, Explr/Knchnb       |
| 39.57.62↔ | Plast Reko d V. fem und V.poplitea m synth Patch Graft           | 77.19.21↔ | Knchnzs an and näh bz Knch, oh Gschk, Knchnzs an d Ws, Frmdkntf  |
| 39.57.63↔ | Plst Rk v snst tief Vv d unt Extrm m synth Ptch Grft             | 77.19.22↔ | Knchnzs a.a.bz. Knch, oh Gschk, Knchnzs anWs, Enl/EntfMdr        |
| 39.57.64↔ | Plst Rk v obrfl Vv d Obsrchnkls m synth Ptch Grft                | 77.19.23↔ | Knchnzs an and näh bz Knch, oh Gschk, Knchnzs an d Ws, Drain     |
| 39.57.69↔ | Plast Reko von Gef d unt Extrem m synth Patch Graft, So          | 77.19.29↔ | Knchnzs an and näh bz Knch, oh Gschk, S Knchnzs an d Ws          |
| 39.57.99↔ | Plast Reko m synthetischem Patch Graft, sonstige                 | 77.19.30↔ | Knchnzs a.a.bz. Knch, oh Gschk, Knchnzs Bcknkn, Explr/Knchnb     |
| 39.58↔    | Plast Reko eines Blutgef mit Patch Graft n.n.bez.                | 77.19.31↔ | Knchnzs an and näh bz Knch, oh Gschk, Knchnzs a Bcknkn, Frmdkntf |
| 39.99.00↔ | Sonstige Operationen an Blutgefässen, n.n.bez.                   | 77.19.32↔ | Knchnzs a.a.bz. Knch, oh Gschk, Knchnzs Bcknkn, Enl/EntfMdr      |
| 39.99.10↔ | Aortopexie   | 77.19.33↔ | Knchnzs an and näh bz Knch, oh Gschk, Knchnzs a Bcknkn, Drain    |
| 39.99.20↔ | Operationen bei kongenitalen Gefäßanomalien, n.n.bez.            | 77.19.39↔ | Knchnzs an and näh bz Knch, oh Gschk, S Knchnzs a Bcknkn         |
| 39.99.21↔ | Op b kngntlr Anmlie d Artnsthms (Stns) o b untrbrchnm Artbnbn    | 77.19.40↔ | Kniz aanbz Kn,oh Gschk,Kniz an D Phl d Fsss,Explr u Knb          |
| 39.99.22↔ | Op b kong Anom d A. o V. pulmonalis o b A. lusoria               | 77.19.41↔ | Knchnzs a.a.bz. Knch oh Gschk, Knchnzs anPhlFsss, Frmdkntf       |
| 39.99.23↔ | Operationen bei kongenitalen Anomalien der V. cava               | 77.19.42↔ | Kniz aanbz Kn,oh Gschk,Kniz a d Phl d Fs,Enl EntfMdr             |
| 39.99.24↔ | Op b kong Kollateralgefässen und Unifokalisierung                | 77.19.43↔ | Knchnzs aanbz Knch,oh Gschk,Knchnzs an Phl d Fsss,Drain          |
| 39.99.30↔ | Kathinterv Verschluss d Duct arterios Botalli, n.n.bez           | 77.19.49↔ | Knchnzs an and näh bz Knch, oh Gschk, S Knchnzs an D Phl d Fsss  |
| 39.99.31↔ | Kathinterv Verschluss d Duct arterios Botalli, mit Coil          | 77.19.90↔ | Kniz aanbz Kn,oh Gschk,Kniz an snst näh bz Kn,Explr u Knb        |
| 39.99.32↔ | Kthntv Vrschl d Dct artrios Btll, m AmpltzDctOcldr               | 77.19.91↔ | Kniz aanbz Kn,oh Gschk,Kniz an snst näh bz Kn,Frmdkntf           |
| 39.99.38↔ | Kathinterv Verschluss d Duct arterios Botalli, sonstige          | 77.19.92↔ | Kniz aanbz Kn,oh Gschk,Kniz s nbz Kn,Enl u EntfMdr               |
| 39.99.39↔ | Operationen bei sonstigen kongenitalen Gefäßanomalien            | 77.19.93↔ | Knchnzs a.a.bz. Knch, oh Gschk, Knchnzs an s.n.bz Knch, Drain    |
| 39.99.99↔ | Sonstige Operationen an Blutgefässen, sonstige                   | 77.19.99↔ | Knochinzis an and näher bez Knoch, ohne Gschk, sonstige          |
| 40.22.00↔ | Exzision eines mamma-internalen Lymphknotens, n.n.bez.           | 77.44.00↔ | Knochenbiopsie an Karpalia und Metakarpalia, n.n.bez.            |
| 40.22.10↔ | Exzision eines mamma-internalen Lymphknotens, thorakoskopisch    | 77.44.10↔ | Knochiops an Karpal u Metakarpal, Perkut (Nad) Biops             |
| 40.22.20↔ | Exzision eines mamma-internalen Lymphknotens, offen chirurgisch  | 77.44.20↔ | Knochiops an Karpal und Metakarpal, Offene Knochiops             |
| 40.22.99↔ | Exzision eines mamma-internalen Lymphknotens, sonstige           | 77.44.99↔ | Knochenbiopsie an Karpalia und Metakarpalia, sonstige            |
| 40.29.00↔ | Einfache Exzision einer anderen lymphatischen Struktur, n.n.bez. | 77.45.00↔ | Knochenbiopsie am Femur, n.n.bez.                                |
| 40.29.10↔ | Exzision eines mediastinalen Lymphknotens, n.n.bez.              | 77.45.10↔ | Knochenbiopsie am Femur, Perkutane (Nadel-) Biopsie              |
| 40.29.11↔ | Exzision eines mediastinalen Lymphknotens, offen chirurgisch     | 77.45.20↔ | Knochenbiopsie am Femur, Offene Knochenbiopsie                   |
| 40.29.12↔ | Exzision eines mediastinalen Lymphknotens, thorakoskopisch       | 77.45.99↔ | Knochenbiopsie am Femur, sonstige                                |
| 40.29.19↔ | Exzision eines mediastinalen Lymphknotens, sonstige              | 77.46.00↔ | Knochenbiopsie an der Patella, n.n.bez.                          |
| 40.29.20↔ | Exzision eines paraaortalen Lymphknotens                         | 77.46.10↔ | Knochenbiopsie an der Patella, Perkutane (Nadel-) Biopsie        |
| 40.29.30↔ | Exzision eines iliakalen Lymphknotens                            | 77.46.20↔ | Knochenbiopsie an der Patella, Offene Knochenbiopsie             |
| 40.29.70↔ | Exzision eines Lymphangioms oder Hygroma cysticum                | 77.46.99↔ | Knochenbiopsie an der Patella, sonstige                          |
| 40.29.80↔ | Exz mehrerer abd Lymphknst (mit Leberbiop), n.n.bez.             | 77.47.00↔ | Knochenbiopsie an Tibia und Fibula, n.n.bez.                     |
| 40.29.81↔ | Exz mhr abd Lymphknstt (m Lbrbiop), ofn chr [Stglprt]            | 77.47.10↔ | Knochenbiopsie an Tibia und Fibula, Perkutane (Nadel-) Biopsie   |
| 40.29.82↔ | Exz mhr abd Lymphknstt (m Lbrbiop), lprsk [Stglprskpie]          | 77.47.20↔ | Knochenbiopsie an Tibia und Fibula, Offene Knochenbiopsie        |
| 40.29.89↔ | Exz mehrerer abd Lymphknst (mit Leberbiop), sonstige             | 77.47.99↔ | Knochenbiopsie an Tibia und Fibula, sonstige                     |
| 40.29.99↔ | Einfache Exzision einer anderen lymphatischen Struktur, sonstige | 77.48.00↔ | Knochenbiopsie an Tarsalia und Metatarsalia, n.n.bez.            |
| 77.06.00↔ | Sequestrektomie an der Patella, n.n.bez.                         | 77.48.10↔ | Knochiops an Tarsal und Metatars, Perkut (Nad) Biops             |
| 77.06.10↔ | Sequestrektomie an d Patella, ohne Einl e Medträg                | 77.48.20↔ | Knochiops an Tarsalia und Metatars, Offene Knochiops             |
| 77.06.11↔ | Sequestrektomie an d Patella, m Einl e Medträg                   | 77.48.99↔ | Knochenbiopsie an Tarsalia und Metatarsalia, sonstige            |
| 77.06.99↔ | Sequestrektomie an der Patella, sonstige                         | 77.49.00↔ | Knochiops an and näher bez Knoch, auss Gschk, n.n.bez.           |
| 77.09.00↔ | Sepuestrekt an and näh bez Knoch, oh Gschk, n.n.bez.             | 77.49.20↔ | Knbiop aanbz Kn,auss Gschk,Knbiop a d Ws,Prkt(Nd)Biop            |
| 77.09.10↔ | Sqekt aanbz Kn,oh Gschk,Sqekt a d Phl d Hnd,oh EnlMdräg          | 77.49.21↔ | Knchiops a.a.bz. Knch/auss Gschk/Knchiops an Ws/Off Knchiops     |
| 77.09.11↔ | Sqekt aanbz Kn,oh Gschk,Sqekt a d Phl d Hnd,m EnlMdräg           | 77.49.40↔ | Knbiop and nbz Kn,auss Gschk,Knbiop Phl d Fs,Prk (Nd)Biop        |
| 77.09.20↔ | Spuestrkt a.a.bz. Knch, oh Gschk, Spuestrkt anWs, oh Mdräg       | 77.49.41↔ | Knbiop aanbz Kn,auss Gschk,Knbiop a Phl d Fs,Off Knbiop          |
| 77.09.21↔ | Spuestrkt a.a.bz. Knch, oh Gschk, Spuestrkt anWs,EnlMdräg        | 77.49.90↔ | Knchiops an and näh bz Knch, auss Gschk, Prkt (Nd) Biops         |
| 77.09.30↔ | Sqekt aanbz Kn,oh Gschk,Sqekt a Bcknkn,oh EnlMdräg               | 77.49.91↔ | Knchiops an and näh bz Knch, auss Gschk, Off Knchiops            |
| 77.09.31↔ | Sqesstrkt a.a.bz. Knch, oh Gschk, Spuestrkt a Bcknkn, Mdräg      | 77.49.99↔ | Knochiops an and näher bez Knoch, auss Gschk, sonstige           |
| 77.09.40↔ | Sqekt aanbz Kn,oh Gschk,Sqekt a d Phl d Fs,oh EnlMdr             | 78.06.00↔ | Knochentransplantation an der Patella, n.n.bez.                  |
| 77.09.41↔ | Sqekt aanbz Kn,oh Gschk,Sqekt a d Phl d Fs,m EnlMdr              | 78.06.10↔ | Knocht an d Patella, Gefgestielt m mikrovask Anast               |
| 77.09.90↔ | Sqekt and nbz Kn,oh Gschk,Sqekt so nbz Kn,oh Enl Mdräg           |           |  |
| 77.09.91↔ | Sqekt and nbz Kn,oh Gschk,Sqekt n nbz Kn,m Enl Mdräg             |           |  |
| 77.09.99↔ | Sepuestrekt an and näh bez Knoch, oh Gschk, sonstige             |           |  |
| 77.16.00↔ | So Knochinzis oh Knochdurchtr an d Patel, n.n.bez.               |           |  |

|           |  |           |   |
|-----------|--|-----------|---|
| 78.06.12↔ | Knochen transplantation an der Patella, allogene                     | 78.17.10↔ | Geschl Rep e Fx d prox Tibia m Knochfix d Fixat ext               |
| 78.06.19↔ | S Knchtx an d Ptl (z.B. Atg Spng, krtksp Spn, N Gfgstiels Tx)        | 78.17.11↔ | Off Rep e einf Fx d prox Tibia m Knochfix d Fixat ext             |
| 78.06.20↔ | Knchtx an d Ptl, Knchntmrs, Gfgstielt, oh mkrvsk Anst                | 78.17.12↔ | Off Rep e Mehrfragmfx d prox Tib m Knochfix d Fixat ext           |
| 78.06.99↔ | Knochen transplantation an der Patella, sonstige                     | 78.17.13↔ | Off Rp e einf Fx d dist Tibia m Knochfix d Fxt ext                |
| 78.08.00↔ | Knochen transplantation an Tarsalia und Metatarsalia, n.n.bez.       | 78.17.14↔ | Off Rep e einf Fx d dist Tibia m Knochfix d Fixat ext             |
| 78.08.10↔ | Knchtx an Trsl u Mttrs, Gfgstielt m mkrvsk Anst                      | 78.17.15↔ | Geschl Rep e sonst Tibiafraktur m Knochfix d Fixat ext            |
| 78.08.11↔ | Knchtx an Trsl u Mttrs, Gfgstielt oh mkrvsk Anst                     | 78.17.16↔ | Off Rp e Mhrfrgmfx S Teil d Tb m Knchfx d Fxt ext                 |
| 78.08.12↔ | Knochen transplantation an Tarsalia und Metatarsalia, allogene       | 78.17.20↔ | Off Rep e einf Fx d prox Fib m Knochfix d Fixat ext               |
| 78.08.13↔ | Knorpel-Knochen transplantation an Tarsalia und Metatarsalia         | 78.17.21↔ | Off Rep e Mehrfragmfx d prox Fib m Knochfix d Fixat ext           |
| 78.08.19↔ | Knchtx an Trsl/Mttrs (Atg Spng, krtksp Spn, n Gfgstiels Tx)          | 78.17.22↔ | Off Rep e einf Fx d Fibulach m Knochfix d Fixat ext               |
| 78.08.99↔ | Knochen transplantation an Tarsalia und Metatarsalia, sonstige       | 78.17.23↔ | Off Rp e Mhrfrgmfx d Fblsch m Knchfx d Fxt ext                    |
| 78.09.00↔ | Knchtx an And näher bez Knoch, auss Gschk, n.n.bez.                  | 78.17.24↔ | Geschl Rep e dist Fibulafx m Knochfix d Fixat ext                 |
| 78.09.10↔ | Knchtx an Phal d Hand, Gefgestielt m mikrovask Anast                 | 78.17.25↔ | Off Rep e einf Fx d dist Fib m Knochfix d Fixat ext               |
| 78.09.11↔ | Knchtx an Phal d Hand, Gefgestielt oh mikrovask Anast                | 78.17.26↔ | Off Rep e Mehrfragmfx d dist Fib m Knochfix d Fixat ext           |
| 78.09.12↔ | Knochen transplantation an Phalangen der Hand, allogene              | 78.17.27↔ | Geschl Rep e sonstigen Fibulafx m Knochfix d Fixat ext            |
| 78.09.19↔ | S Knchtx an Phl Hnd(zB Atg Spng,krtksp Spn,N Gfgstiels Tx)           | 78.17.99↔ | Anl e Fixat ext an Tibia und Fib (inkl. Rep von Fx), So           |
| 78.09.30↔ | Knchtx a Be, Gefgestielt mit mikrovaskulärer Anast                   | 78.18.00↔ | Anl e Fxt ext an Trsl u Mttrs (nkl. Rp v Fx), n.n.bez.            |
| 78.09.31↔ | Knchtx a Be, Gefgestielt ohne mikrovaskuläre Anast                   | 78.18.10↔ | Geschl Rep e Kalkaneusfraktur m Knochfix d Fixat ext              |
| 78.09.32↔ | Knochen transplantation am Becken, allogene                          | 78.18.11↔ | Geschl Rp e Fx S Trsl u Mttrs m Knchfx d Fxt ext                  |
| 78.09.33↔ | Knorpel-Knochen transplantation am Becken                            | 78.18.12↔ | Off Rp e einf Fx an snst Trsl u Mttrs m Knchfx d Fxt ext          |
| 78.09.39↔ | S Knchtx a B (z.B. Atg Spng, krtksp Spn, N Gfgstiels Tx)             | 78.18.13↔ | Off Rep e Fx an Kalkan und Talus m Knochfix d Fixat ext           |
| 78.09.40↔ | Knchtx an Phal d Fußes, Gefgestielt m mikrovask Anast                | 78.18.14↔ | Off Rp e Mhrfrgmfx an snst Trsl m Knchfx d Fxt ext                |
| 78.09.41↔ | Knchtx an Phal d Fußes, Gefgestielt oh mikrovask Anast               | 78.18.15↔ | Off Rp e Mhrfrgmfx an Mttrs m Knchfx d Fxt ext                    |
| 78.09.42↔ | Knorpel-Knochen transplantation an Phalangen des Fußes               | 78.18.99↔ | Anl e Fxt ext an Trsl u Mttrs (nkl. Rp v Fx), S                   |
| 78.09.49↔ | S Knchtx an Phl Fßs(zB Atg Spng,krtksp Spn,N Gfgstiels Tx)           | 78.19.00↔ | Anl Fxt ext a.a.bz. Knch, auss Gschk, n.n.bez.                    |
| 78.09.90↔ | Knchtx an And näh bz Knch, auss Gschk, Gfgstielt m mkrvsk Anst       | 78.19.10↔ | Geschl Rep e Fx von Phal d Hand m Knochfix d Fixat ext            |
| 78.09.91↔ | Knchtx an And näh bz Knch, auss Gschk, Gfgstielt oh mkrvsk Anst      | 78.19.11↔ | Off Rep e Fx von Phal d Hand m Knochfix d Fixat ext               |
| 78.09.92↔ | Knchtx an And näher bez Knoch, auss Gschk, allog                     | 78.19.20↔ | Geschl Reposition e Fx d Beckens m Knochfix d Fixat ext           |
| 78.09.98↔ | S Knchtx a ad nbz Kn, auss Gschk (zB Atg Spng, ksp Span, n Gfgst Tx) | 78.19.21↔ | Off Rp e Fx d Actblms m Knchfx / Trnsfxion d Fxt ext              |
| 78.09.99↔ | Knchtx an And näher bez Knoch, auss Gschk, sonstige                  | 78.19.22↔ | Off Rep e Fx So Teile d Beckens m Knochfix d Fixat ext            |
| 78.10↔    | Anlegen eines Fixateur externe, ohne Angabe der Lokalisation         | 78.19.30↔ | Geschl Rep e Fx v Phal d Fusses m Knochfix d Fixat ext            |
| 78.11.00↔ | Anl e Fxt ext an Skp, Klv, Rp u Strm (nkl. Rp v Fx), n.n.bez.        | 78.19.31↔ | Off Rep e Fx von Phal d Fusses m Knochfix d Fixat ext             |
| 78.11.10↔ | Geschl Rep e Fx von Skap u Klav m Knochfix d Fixat ext               | 78.19.90↔ | Geschl Rep e Fx So bez Knoch m Knochfix d Fixat ext               |
| 78.11.11↔ | Off Rep e einf Fx v Skap u Klav m Knochfix d Fixat ext               | 78.19.91↔ | Off Rep e Fx sonstiger bez Knoch m Knochfix d Fixat ext           |
| 78.11.12↔ | Off Rp e Mhrfrgmfx v Klv u Skp m Knchfx d Fxt ext                    | 78.19.99↔ | Anl e Fxt ext an And näh bz Knch, auss Gschk (Inkl. Rp v Fx), S   |
| 78.11.20↔ | Geschl Rep e Fx von Rip u Stern m Knochfix d Fixat ext               | 78.51.00↔ | Inn Knchfx oh Rp d Fx an Skp, Klv, Rp u Strm, n.n.bez.            |
| 78.11.21↔ | Off Rep e Fx von Rip und Sternum m Knochfix d Fixat ext              | 78.51.10↔ | Rv v Osteosynthmt (h Mtwchs) an Skp, Klv, Rp u Strm               |
| 78.11.99↔ | Anl e Fxt ext an Skp, Klv, Rp u Strm (nkl. Rp v Fx), S               | 78.51.99↔ | Inn Knochfix oh Rep d Fx an Skap, Klav, Rip u Stern, So           |
| 78.12.00↔ | Anl e Fixat ext a Hum (inkl. Rep von Fx), n.n.bez.                   | 78.52.00↔ | Inn Knochfix ohne Reposition d Fx a Hum, n.n.bez.                 |
| 78.12.10↔ | Geschl Reposition e prox Humfx m Knochfix d Fixat ext                | 78.52.10↔ | Revision von Osteosynthesematerial (oh Matwechs) a Hum            |
| 78.12.11↔ | Off Reposition e prox Humfx m Knochfix d Fixat ext                   | 78.52.99↔ | Inn Knochfix ohne Reposition d Fx a Hum, sonstige                 |
| 78.12.90↔ | Geschl Rep e sonstigen Humfx m Knochfix d Fixat ext                  | 78.53.00↔ | Inn Knochfix oh Rep d Fx an Rad und Ulna, n.n.bez.                |
| 78.12.91↔ | Off Reposition e sonstigen Humfx m Knochfix d Fixat ext              | 78.53.10↔ | Revision von Osteosynthmat (oh Matwechs) an Radius                |
| 78.12.99↔ | Anl e Fixat ext a Hum (inkl. Rep von Fx), sonstige                   | 78.53.20↔ | Revision von Osteosynthmat (oh Matwechs) an Ulna                  |
| 78.13.00↔ | Anl e Fixat ext an Rad u Uln (inkl. Rep v Fx), n.n.bez.              | 78.53.99↔ | Inn Knochfix oh Rep d Fx an Rad und Ulna, sonstige                |
| 78.13.10↔ | Geschl Reposition e dist Radfx m Knochfix d Fixat ext                | 78.54.00↔ | Inn Knchfx oh Rp d Fx an Krpl u Mtrkpl, n.n.bez.                  |
| 78.13.11↔ | Geschl Rep e sonstigen Radfx m Knochfix d Fixat ext                  | 78.54.10↔ | Rv v Osteosynthmt (h Mtwchs) an Krpl u Mtrkpl                     |
| 78.13.12↔ | Off Reposition e dist Radfx m Knochfix d Fixat ext                   | 78.54.99↔ | Inn Knochfix oh Rep d Fx an Karpal und Metakarpal, So             |
| 78.13.13↔ | Off Reposition e sonstigen Radfx m Knochfix d Fixat ext              | 78.55.00↔ | Inn Knochfix ohne Reposition d Fx a Fem, n.n.bez.                 |
| 78.13.20↔ | Geschl Reposition e Ulnafraktur m Knochfix d Fixat ext               | 78.55.10↔ | Revision von Osteosynthesematerial (oh Matwechs) a Fem            |
| 78.13.99↔ | Anl e Fixat ext an Rad und Ulna (inkl. Rep von Fx), So               | 78.55.99↔ | Inn Knochfix ohne Reposition d Fx a Fem, sonstige                 |
| 78.14.00↔ | Anl e Fxt ext an Krpl u Mtrkpl (nkl. Rp v Fx), n.n.bez.              | 78.56.00↔ | Inn Knochfix oh Reposition d Fx an d Patella, n.n.bez.            |
| 78.14.10↔ | Geschl Rp e Fx an Krpl u Mtrkpl m Knchfx d Fxt ext                   | 78.56.10↔ | Revision von Osteosynthmat (oh Matwechs) an d Patella             |
| 78.14.11↔ | Off Rp e Fx an Krpl u Mtrkpl m Knchfx d Fxt ext                      | 78.56.99↔ | Inn Knochfix oh Reposition d Fx an d Patella, sonstige            |
| 78.14.99↔ | Anl e Fxt ext an Krpl u Mtrkpl (nkl. Rp v Fx), S                     | 78.57.00↔ | Inn Knochfix oh Rep d Fx an Tibia und Fib, n.n.bez.               |
| 78.15.00↔ | Anl e Fixat ext a Fem (inkl. Rep von Fx), n.n.bez.                   | 78.57.10↔ | Revision von Osteosynthmat (oh Matwechs) an d Tibia               |
| 78.15.10↔ | Off Rep e Schfx u prox Femurfx m Knochfix d Fixat ext                | 78.57.20↔ | Revision von Osteosynthmat (oh Matwechs) an d Fib                 |
| 78.15.20↔ | Off Rep e Femerschafffraktur m Knochfix d Fixat ext                  | 78.57.99↔ | Inn Knochfix oh Rep d Fx an Tibia und Fib, sonstige               |
| 78.15.30↔ | Geschl Reposition e dist Femurfx m Knochfix d Fixat ext              | 78.58.00↔ | Inn Knochfix oh Rep d Fx an Tarsal u Metatars, n.n.bez.           |
| 78.15.31↔ | Offene Reposition e dist Femurfx m Knochfix d Fixat ext              | 78.58.99↔ | Rev v Osteosynthmat (oh Matwechs) an Tarsal u Metatars            |
| 78.15.40↔ | Geschl Rep e sonstigen Femurfx m Knochfix d Fixat ext                | 78.59.00↔ | Inn Knochfix oh Rep d Fx an and näh bz Knch, auss Gschk, n.n.bez. |
| 78.15.99↔ | Anl e Fixat ext a Fem (inkl. Rep von Fx), sonstige                   | 78.59.10↔ | Revision von Osteosynthmat (oh Matwechs) an Phal d Hand           |
| 78.16.00↔ | Anl e Fixat ext an d Patel (inkl. Rep von Fx), n.n.bez.              | 78.59.20↔ | Rev von Osteosynthmat (oh Matwechs) an d Wirbelsäule              |
| 78.16.10↔ | Geschl Reposition e Fx d Patella m Knochfix d Fixat ext              | 78.59.30↔ | Revision von Osteosynthesematerial (ohne Matwechs) a Be           |
| 78.16.11↔ | Offene Reposition e Fx d Patella m Knochfix d Fixat ext              | 78.59.40↔ | Rev von Osteosynthmat (oh Matwechs) an Phal d Fußes               |
| 78.16.99↔ | Anl e Fixat ext an d Patel (inkl. Rep von Fx), sonstige              | 78.59.90↔ | Rv v Osteosynthmt (h Mtwchs) an and näh bz Knch, auss Gschk       |
| 78.17.00↔ | Anl e Fixat ext an Tib u Fib (inkl. Rep v Fx), n.n.bez.              | 78.59.99↔ | Inn Knchfx oh Rp d Fx an and näh bz Knch, auss Gschk, S           |
|           |  | 78.60.00↔ | Knimplentf, ohne Ang d Lokalisation, n.n.bez.                     |
|           |  | 78.60.05↔ | Knimplentf, ohne Ang d Lok, Entf e Knoch(teil)ersatzes            |

|           |   |           |  |
|-----------|---|-----------|--|
| 78.60.08↔ | Entfernung int KnochVerlängSystem                                 | 80.19.49↔ | So Arthrot an and bez Lok, So Arthrot d Iliosakrgel              |
| 78.60.99↔ | Knimplentf, ohne Ang d Lokalisation, sonstige                     | 80.19.52↔ | Arthrt a.a.bz. Lk, Arthr Arthrt anSymphys, Enl/EntfMdrträg       |
| 78.61.00↔ | Entf Impl Skap, Klav, Rippen, Sternum nnbez                       | 80.19.59↔ | So Arthrot an and bez Lok, So Arthrot an d Symphyse              |
| 78.61.01↔ | Entf Impl Skap u Klav: Draht, intramedull                         | 80.19.90↔ | S Arthrt an and bz Lk, Arthr Arthrt an and bz Lk, Glsp m Drain   |
| 78.61.05↔ | Knimplent a Skp,Klv,Rp,Strn,Entf Kn(teil)ers a Skp,Klv,Rp,Strn    | 80.19.91↔ | S Arthrt an and bz Lk,Arthr Arthrt an and bz Lk,Entf fr Glkörper |
| 78.61.08↔ | Entf Impl Skap u Klav: sonst OS                                   | 80.19.92↔ | Arthrt a.a.bz. Lk, Arthr Arthrt a.a.bz. Lk, Enl/EntfMdrträg      |
| 78.61.11↔ | Knochenimplantatentfernung an Rippen und Sternum                  | 80.19.93↔ | S Arthrt an and bz Lk, Arthrt an and bz Lk, Glsp m Drain         |
| 78.61.99↔ | Knimplentf an Skapula, Klav, Rip und Sternum, sonstige            | 80.19.94↔ | S Arthrt an and bz Lk, Arthrt an and bz Lk, Entf fr Glkörper     |
| 78.63.00↔ | Knochenimplantatentfernung an Radius und Ulna, n.n.bez.           | 80.19.99↔ | Sonstige Arthrot an and bez Lokalisation, sonstige               |
| 78.63.01↔ | Knochenimplantatentf Radius u Ulna: intramed Draht                | 80.28↔    | Arthroskopie von Fuss- und Zehen                                 |
| 78.63.05↔ | Knmplntf an Rd u Uln, Entf e Knch(teil)rstzs an Rd u Uln          | 80.36.00↔ | Gelenkbiopsie am Knie, n.n.bez.                                  |
| 78.63.08↔ | Entf Impl Radius u Ulna: sonst                                    | 80.36.10↔ | Gelenkbiopsie am Knie, Perkutane (Nadel-) Biopsie am Knie        |
| 78.63.99↔ | Knochenimplantatentfernung an Radius und Ulna, sonstige           | 80.36.20↔ | Gelenkbiopsie am Knie, Arthroskopische Gelenkbiopsie am Knie     |
| 78.65.00↔ | Knochenimplantatentfernung am Femur, n.n.bez.                     | 80.36.30↔ | Gelenkbiopsie am Knie, Offene Gelenkbiopsie am Knie              |
| 78.65.01↔ | Entf Impl Femur: Draht, intramedull Draht                         | 80.36.99↔ | Gelenkbiopsie am Knie, sonstige                                  |
| 78.65.02↔ | Entf Impl Femur ausser Schaft, Marknagel                          | 80.37.00↔ | Gelenkbiopsie am Sprunggelenk, n.n.bez.                          |
| 78.65.03↔ | Entf Impl Femur (Schaft): Marknagel                               | 80.37.10↔ | Gelbiop a Sg, Perkut (Nad) Biops a Sg                            |
| 78.65.04↔ | Entf Impl Femur ausser Schaft, Ringfixateur                       | 80.37.20↔ | Gelbiop a Sprunggelenk, Arthr Gelbiop a Sprunggelenk             |
| 78.65.05↔ | Knimplentf a Fem, Entf e Knoch(teil)ersatzes a Fem                | 80.37.30↔ | Gelbiop a Sprunggelenk, Offene Gelbiops a Sprunggelenk           |
| 78.65.08↔ | Entf Impl Femur: sonst OSmat                                      | 80.37.99↔ | Gelenkbiopsie am Sprunggelenk, sonstige                          |
| 78.65.99↔ | Knochenimplantatentfernung am Femur, sonstige                     | 80.38.00↔ | Gelenkbiopsie an Fuss und Zehen, n.n.bez.                        |
| 78.66.00↔ | Knochenimplantatentfernung an der Patella, n.n.bez.               | 80.38.10↔ | Gelbiop an Fuss u Zeh, Perkut (Nad) Biops an Fuss u Zeh          |
| 78.66.01↔ | Entf Impl der Patella: intramed Draht, Schraub                    | 80.38.20↔ | Gelbiop an Fuss u Zehen, Arthr Gelbiop an Fuss u Zehen           |
| 78.66.05↔ | Knmplntf an d Ptl, Entf e Knch(teil)rstzs an d Ptl                | 80.38.30↔ | Gelbiop an Fuss u Zehen, Off Gelbiops an Fuss u Zehen            |
| 78.66.08↔ | Entf Impl der Patella: sonst OSmat                                | 80.38.99↔ | Gelenkbiopsie an Fuss und Zehen, sonstige                        |
| 78.66.99↔ | Knochenimplantatentfernung an der Patella, sonstige               | 80.49.00↔ | Durchtr von Gelkaps, Lig o Knorp and bez Lok, n.n.bez.           |
| 78.67.00↔ | Knochenimplantatentfernung an Tibia und Fibula, n.n.bez.          | 80.49.10↔ | Drchtr v Glkps, Lg o Knrp and bz Lk, a Strnklvklurglnk           |
| 78.67.01↔ | Entf Impl Tibia/Fibula: intramed Draht, Schr                      | 80.49.20↔ | Durchtr v Gelkaps, Lig o Knorp and bez Lok, a Iliosgel           |
| 78.67.05↔ | Knmplntf an Tb u Fb, Entf e Knch(teil)rstzs an Tb u Fb            | 80.49.30↔ | Drchtr v Glkps, Lg o Knrp and bz Lk, an d Symphys                |
| 78.67.11↔ | Entf Impl der Tibia: winkelstab Platte                            | 80.49.99↔ | Durchtr von Gelkaps, Lig o Knorp and bez Lok, sonstige           |
| 78.67.12↔ | Entf Impl der Tibia: Marknagel                                    | 80.75.00↔ | Synovektomie an der Hüfte, n.n.bez.                              |
| 78.67.13↔ | Entf Impl der Tibia: dyn KompSchr                                 | 80.75.10↔ | Synovektomie an d Hüfte, Arthr Synovektomie an d Hüfte           |
| 78.67.21↔ | Knochenimplantatentfernung an der Fibula: (winkelstabile) Platte  | 80.75.20↔ | Synovektomie an der Hüfte, Offene Synovektomie an der Hüfte      |
| 78.67.22↔ | Entf Impl der Fibula: Marknagel                                   | 80.75.99↔ | Synovektomie an der Hüfte, sonstige                              |
| 78.67.28↔ | Entf Impl Tibia/Fibula: sonst OSmat                               | 80.79.00↔ | Synovektomie an and näher bez Lokalisationen, n.n.bez.           |
| 78.67.99↔ | Knochenimplantatentfernung an Tibia und Fibula, sonstige          | 80.79.10↔ | Synvkt an and näh bz Lk, Arthr Synvkt a Strnklgl                 |
| 78.68.00↔ | Entf Impl Tarsalia und Metatarsalia nnbez                         | 80.79.11↔ | Synovekt an and näh bez Lok, Arthr Synovekt a Iliosgel           |
| 78.68.01↔ | Entf Impl Tars u MetaTars: intramed                               | 80.79.19↔ | Synvkt an and näh bz Lk, Arthr Synvkt an and näh bz Lk           |
| 78.68.05↔ | Knmplntf an Trsl u Mtrrs, Entf e Knch(teil)rstzs an Tls u Klkn    | 80.79.20↔ | Synovekt an and näh bez Lok, Off Synovekt a Sternoklgel          |
| 78.68.06↔ | Knmplntf an Trsl/Mtrrs, EntfKnch(teil)erstzs an Trslia/Mtrrs      | 80.79.21↔ | Synovekt an and näh bez Lok, Off Synovekt a Iliosgel             |
| 78.68.08↔ | Entf Impl Tars u MetaTars: sonst Osteosyn                         | 80.79.22↔ | Synovekt an and näh bez Lok, Off Synovekt an d Symphys           |
| 78.68.99↔ | Knimplentf an Tarsalia und Metatarsalia, sonstige                 | 80.79.29↔ | Synvkt an and näh bz Lk, Off Synvkt an and näh bz Lk             |
| 78.90↔    | Einsetz eines KnochWachstStimul, ohne Ang der Lok                 | 80.79.99↔ | Synovektomie an and näher bez Lokalisationen, sonstige           |
| 78.91↔    | Einsetz e KnochWachstStimul anSkap,Klav,Rip uStern                | 80.85.00↔ | Sonstige Lok Exz o Destr e Gelläs an d Hüfte, n.n.bez.           |
| 78.92↔    | Einsetzen eines Knochenwachstumsstimulators am Humerus            | 80.85.10↔ | Lk Exz/DstrGlläs anHüft, Arthr Lk Exz/DstrGlläs anHüft           |
| 78.93↔    | Einsetzen eines Knochenwachstumsstimulators an Radius und Ulna    | 80.85.11↔ | So Lok Exz o Destr e Gelläs an d Hüfte, Débr a Hüftgel           |
| 78.94↔    | Einsetz e KnochWachstStimul an Karpal u Metakarpal                | 80.85.12↔ | S Lk Exz o Dstr e Glläs an d Hüft, Zystxst a Hüftgl              |
| 78.95↔    | Einsetzen eines Knochenwachstumsstimulators am Femur              | 80.85.99↔ | Sonstige Lok Exz o Destr e Gelläs an d Hüfte, sonstige           |
| 78.96↔    | Einsetzen eines Knochenwachstumsstimulators an der Patella        | 80.86.00↔ | Sonstige Lok Exz oder Destr e Gelläs a Knie, n.n.bez.            |
| 78.97↔    | Einsetzen eines Knochenwachstumsstimulators an Tibia und Fibula   | 80.86.10↔ | S Lk Exz o Dstr e Glläs a Knie, Arthr Lk Exz o Dstr a Kniegl     |
| 78.98↔    | Einsetz e KnochWachstStimul an Tarsal und Metatars                | 80.86.11↔ | So Lok Exz o Destr e Gelläs a Knie, Débr a Kniegel               |
| 78.99↔    | Einsetz KnochWachstStimul andnähbezKnoch,aussGSchK                | 80.86.12↔ | So Lok Exz o Destr e Gelläs a Knie, Zystxst a Kniegel            |
| 80.00↔    | Arthrotomie zur ProthEntf, ohne Angabe der Lok                    | 80.86.13↔ | S Lk Exz o Dstr e Glläs a Knie, Exz e Mnsksgnglions a Kniegl     |
| 80.07↔    | Arthrotomie zur Prothesenentfernung am Sprunggelenk               | 80.86.99↔ | Sonstige Lok Exz oder Destr e Gelläs a Knie, sonstige            |
| 80.08↔    | Arthrotomie zur Prothesenentfernung an Fuss und Zehen             | 80.87.00↔ | Sonstige Lok Exz o Destr e Gelläs a Sg, n.n.bez.                 |
| 80.09↔    | Arthrotomie zur ProthEntf an anderer bez Lok                      | 80.87.10↔ | S Lk Exz o Dstr Glläs a Sg,Arthr Lk Exz o Dstr Glläs a ob Sg     |
| 80.19.00↔ | Sonstige Arthrot an and bez Lokalisation, n.n.bez.                | 80.87.11↔ | Sonstige Lok Exz o Destr e Gelläs a Sg, Débr a ob Sg             |
| 80.19.10↔ | S Arthrt an and bz Lk, Arthr Arthrt d Strnklgl, Glsp m Drain      | 80.87.12↔ | So Lok Exz o Destr e Gelläs a Sg, Zystxst a ob Sg                |
| 80.19.11↔ | S Arthrt an and bz Lk,Arthr Arthrt Strnklgl,Entf freier Glkörper  | 80.87.19↔ | S Lk Exz o Dstr e Glläs a Sg, S Lk Exz o Dstr e Glläs a ob Sg    |
| 80.19.12↔ | S Arthrt an and bz Lk,Arthr Arthrt Strnklgl,Enl o Entf Mdrträg    | 80.87.20↔ | S Lk Exz o Dstr Glläs a Sg,Arthr Lk Exz o Dstr Glläs a unt Sg    |
| 80.19.20↔ | S Arthrt an and bz Lk, Arthrt d Strnklgl, Glsp m Drain            | 80.87.21↔ | So Lok Exz o Destr e Gelläs a Sg, Débr a unteren Sg              |
| 80.19.21↔ | S Arthrt an and bz Lk, Arthrt d Strnklgl, Entf freier Glkörper    | 80.87.22↔ | So Lok Exz o Destr e Gelläs a Sg, Zystxst a unt Sg               |
| 80.19.29↔ | So Arthrot an and bez Lok, So Arthrot d Sternoklgel               | 80.87.29↔ | S Lk Exz o Dstr e Glläs a Sg, S Lk Exz o Dstr e Glläs a unt Sg   |
| 80.19.30↔ | S Arthrt an and bz Lk, Arthr Arthrt d Ilioskrgl, Glsp m Drain     | 80.87.99↔ | Sonstige Lok Exz o Destr e Gelläs a Sg, sonstige                 |
| 80.19.31↔ | S Arthrt an and bz Lk,Arthr Arthrt Ilioskrgl,Entf fr Glkörper     | 80.88.00↔ | So Lok Exz o Destr e Gelläs an Fuss und Zehen, n.n.bez.          |
| 80.19.32↔ | S Arthrt an and bz Lk,Arthr Arthrt d Ilioskrgl,Enl o Entf Mdrträg | 80.88.10↔ | S Lk Exz/DstrGlläs a Fs u Zh,Arthr Lk Exz/DstrGlläs a Fs u Zh    |
| 80.19.40↔ | S Arthrt an and bz Lk, Arthrt d Ilioskrgl, Glsp m Drain           | 80.88.20↔ | S Lk Exz o Dstr e Glläs an Fss u Zh, Débr a Mtrrsgl              |
| 80.19.41↔ | S Arthrt an and bz Lk, Arthrt d Ilioskrgl, Entf freier Glkörper   | 80.88.21↔ | S Lk Exz o Dstr e Glläs an Fss u Zh, Zystxst a Mtrrsgl           |
|           |   | 80.88.29↔ | S Lk Exz o Dstr e Glläs an Fss u Zh, S Lk Exz o Dstr a Mtrrsgl   |
|           |   | 80.88.30↔ | S Lk Exz o Dstr e Glläs an Fss u Zh, Débr an Zhgl                |

|           |  |           |   |
|-----------|--|-----------|---|
| 80.88.40↔ | S Lk Exz o Dstr e Gläs an Fss u Zh, Débr an snst Fssgl           | 81.96.19↔ | Sonstige Reko an Gel, Sternoklavikulargelenk, sonstige          |
| 80.88.50↔ | S Lk Exz o Dstr Gläs an Fss&Zh,Zyxtst an snst Gl v Fss&Zh        | 81.96.1a↔ | So Reko an Gel, Sternoklgel, Subch Knocheröf, arthr             |
| 80.88.59↔ | Lk Exz/DstrGläs an Fss/Zh, Lk Exz/Dstr an snst Gfss/Zh           | 81.96.1b↔ | S Rk an Gl, Strnklgl, Sbch Knchröf, offn chr                    |
| 80.88.99↔ | So Lok Exz o Destr e Gelläs an Fuss und Zehen, So                | 81.96.1c↔ | S Rk an Gl,Strnklgl,Sbch Knchröf m Enbr azillläm Impl,arthr     |
| 80.89.00↔ | So Lok Exz o Destr e Gelläs an and bez Lok, n.n.bez.             | 81.96.20↔ | Sonstige Rekonstruktion an Gelenken, Handgelenk, n.n.bez.       |
| 80.89.10↔ | S Lk Exz/DstrGläs aabz Lk,Arthr Lk Exz/DstrGläs a Strnklgl       | 81.96.21↔ | Sonstige Reko an Gel, Hdgel, Ref e osteoch Fragm, arthr         |
| 80.89.11↔ | S Lk Exz o Dstr e Gläs an and bz Lk, Débr a Strnklgl             | 81.96.22↔ | So Reko an Gel, Hdgel, Ref e osteoch Fragm, offen chir          |
| 80.89.12↔ | S Lk Exz o Dstr e Gläs an and bz Lk, Zyxtst a Strnklgl           | 81.96.23↔ | So Reko an Gel, Hdgel, Subchondrale Spongplast, arthr           |
| 80.89.19↔ | S Lk Exz o Dstr e Gläs an and bz Lk, S Lk Exz o Dstr a Strnklgl  | 81.96.24↔ | So Reko an Gel, Hdgel, Subch Spongplast, offen chir             |
| 80.89.20↔ | S Lk Exz/DstrGläs an and bz Lk,Arthr Lk Exz/DstrGläs a lliosgl   | 81.96.25↔ | S Rk an Gl, Hdgl, Knrpltx u Implnt v ivt hrg Gwklt, arthr       |
| 80.89.21↔ | S Lk Exz o Dstr e Gläs an and bz Lk, Débr a lliosgl              | 81.96.26↔ | S Rk an Gl, Hdgl, Knrpltx u Implnt v ivt hrg Gwklt, offn chr    |
| 80.89.22↔ | S Lk Exz o Dstr e Gläs an and bz Lk, Zyxtst a lliosgl            | 81.96.27↔ | Sonstige Rekonstruktion an Gel, Hdgel, Knorpelgl, arthr         |
| 80.89.29↔ | S Lk Exz o Dstr e Gläs an and bz Lk, S Lk Exz o Dstr a lliosgl   | 81.96.28↔ | Sonstige Reko an Gel, Hdgel, Knorpelgl, offen chir              |
| 80.89.30↔ | S Lk Exz o Dstr e Gläs an and bz Lk, Débr an d Symphys           | 81.96.29↔ | Sonstige Rekonstruktion an Gelenken, Handgelenk, sonstige       |
| 80.89.31↔ | S Lk Exz o Dstr e Gläs an and bz Lk, Zyxtst an d Symphys         | 81.96.2a↔ | So Reko an Gel, Hdgel, Subchondrale Knocheneröf, arthr          |
| 80.89.39↔ | S Lk Exz o Dstr Gläs an and bz Lk&S Lk Exz o Dstr an Symphys     | 81.96.2b↔ | So Reko an Gel, Hdgel, Subch Knocheneröf, offen chir            |
| 80.89.40↔ | S Lk Exz/DstrGläs and bz Lk,Arthr Lk Exz DstrGläs and bz Lk      | 81.96.2c↔ | S Rk an Gl, Hdgl, Sbch Knchröf m Enbr e azll Impl, arthr        |
| 80.89.41↔ | S Lk Exz o Dstr e Gläs an and bz Lk, Débr e Gläs an and bz Lk    | 81.96.30↔ | Sonstige Rekonstruktion an Gelenken, lliosakralgelenk, n.n.bez. |
| 80.89.42↔ | S Lk Exz o Dstr e Gläs an and bz Lk, Zyxtst an Gl and bz Lk      | 81.96.31↔ | So Reko an Gel, lliosgel, Ref e osteoch Fragm, arthr            |
| 80.89.99↔ | So Lok Exz o Destr e Gelläs an and bez Lok, So                   | 81.96.32↔ | S Rk an Gl, lliosgl, Rf e osteoch Frgm, offn chr                |
| 80.95.00↔ | Sonstige Exzision am Hüftgelenk, n.n.bez.                        | 81.96.33↔ | So Reko an Gel, lliosgel, Subch Spongplast, arthr               |
| 80.95.10↔ | Sonstige Exz a Hüftgelenk, Arthr Exz a Hüftgelenk                | 81.96.34↔ | So Reko an Gel, lliosgel, Subch Spongplast, offen chir          |
| 80.95.11↔ | Sonstige Exz a Hüftgel, Entn e Knorpeltx a Hüftgel               | 81.96.35↔ | S Rk an Gl, lliosgl, Knrpltx u Implnt v ivt hrg Gwklt, arthr    |
| 80.95.99↔ | Sonstige Exzision am Hüftgelenk, sonstige                        | 81.96.36↔ | S Rk an Gl, lliosgl, Knrpltx u Implnt v ivt hrg Gwklt, offn chr |
| 80.96.00↔ | Sonstige Exzision am Knie, n.n.bez.                              | 81.96.37↔ | Sonstige Reko an Gel, lliosgel, Knorpelgl, arthr                |
| 80.96.10↔ | Sonstige Exzision a Knie, Arthr Exzision a Kniegelenk            | 81.96.38↔ | Sonstige Reko an Gel, lliosgel, Knorpelgl, offen chir           |
| 80.96.20↔ | Sonstige Exz a Knie, Entn e Knorpeltx a Kniegel, arthr           | 81.96.39↔ | Sonstige Rekonstruktion an Gelenken, lliosakralgelenk, sonstige |
| 80.96.21↔ | So Exz a Knie, Entn e Knorpeltx a Kniegel, offen chir            | 81.96.3a↔ | So Reko an Gel, lliosgel, Subch Knocheneröf, arthr              |
| 80.96.99↔ | Sonstige Exzision am Knie, sonstige                              | 81.96.3b↔ | So Reko an Gel, lliosgel, Subch Knocheneröf, offen chir         |
| 80.97.00↔ | Sonstige Exzision am Sprunggelenk, n.n.bez.                      | 81.96.3c↔ | S Rk an Gl, lliosgl, Sbch Knchröf m Enbr e azll Impl, arthr     |
| 80.97.10↔ | Sonstige Exz a Sg, Arthr Exz a ob Sg                             | 81.96.40↔ | Sonstige Reko an Gel, Prox Tibiofibulargelenk, n.n.bez.         |
| 80.97.11↔ | Sonstige Exz a Sg, Sonstige Exz a ob Sg                          | 81.96.41↔ | S Rk an Gl, Prx Tbiofbgl, Rf e osteoch Frgm, arthr              |
| 80.97.20↔ | Sonstige Exz a Sg, Arthr Exz a unteren Sg                        | 81.96.42↔ | S Rk an Gl, Prx Tbiofbgl, Rf e osteoch Frgm, offn chr           |
| 80.97.21↔ | Sonstige Exz a Sg, Sonstige Exz a unteren Sg                     | 81.96.43↔ | S Rk an Gl, Prx Tbiofbgl, Sbch Spngplst, arthr                  |
| 80.97.30↔ | Sonstige Exz a Sg, Entn e Knorpeltx a Sg                         | 81.96.44↔ | S Rk an Gl, Prx Tbiofbgl, Sbch Spngplst, offn chr               |
| 80.97.99↔ | Sonstige Exzision am Sprunggelenk, sonstige                      | 81.96.45↔ | S Rk an Gl,Prx Tbiofbgl,Knrpltx&Impl v ivt hrg Gwklt,arthr      |
| 80.98.00↔ | Sonstige Exzision an Fuss- und Zehngelenk, n.n.bez.              | 81.96.46↔ | S Rk an Gl,Prx Tbiofbgl,Knrpltx u Impl v ivt hrg Gwklt,offn chr |
| 80.98.10↔ | So Exz an Fuss u Zehngel, Arthr Exz an Fuss u Zehgel             | 81.96.47↔ | So Reko an Gel, Prox Tibiofibgel, Knorpelgl, arthr              |
| 80.98.11↔ | So Exz an Fuss und Zehngelenk, So Exz a Metatarsgel              | 81.96.48↔ | So Reko an Gel, Prox Tibiofibgel, Knorpelgl, offen chir         |
| 80.98.12↔ | So Exz an Fuss u Zehngelenk, So Exz an sonst Fussgel             | 81.96.49↔ | Sonstige Reko an Gel, Prox Tibiofibulargelenk, sonstige         |
| 80.98.13↔ | So Exz an Fuss und Zehngelenk, So Exz an Zehngel                 | 81.96.4a↔ | S Rk an Gl, Prx Tbiofbgl, Sbch Knchröf, arthr                   |
| 80.98.99↔ | Sonstige Exzision an Fuss- und Zehngelenk, sonstige              | 81.96.4b↔ | S Rk an Gl, Prx Tbiofbgl, Sbch Knchröf, offn chr                |
| 80.99.00↔ | Sonstige Exz an e Gel an and bez Lokalisation, n.n.bez.          | 81.96.4c↔ | S Rk an Gl,Prx Tbiofbgl,Sbch Knchröf m Enbr e azll Impl,arthr   |
| 80.99.10↔ | So Exz an e Gel an and bez Lok, Arthr Exz a Sternoklgel          | 81.96.50↔ | Sonstige Rekonstruktion an Gel, Metatarsgel, n.n.bez.           |
| 80.99.11↔ | So Exz an e Gel an and bez Lok, So Exz a Sternoklgel             | 81.96.51↔ | So Reko an Gel, Metatarsgel, Ref e osteoch Fragm, arthr         |
| 80.99.20↔ | So Exz an e Gel an and bez Lok, Arthr Exz a lliosgel             | 81.96.52↔ | S Rk an Gl, Mtrsgl, Rf e osteoch Frgm, offn chr                 |
| 80.99.21↔ | So Exz an e Gel an and bez Lok, So Exz a lliosgel                | 81.96.53↔ | So Reko an Gel, Metatarsgel, Subch Spongplast, arthr            |
| 80.99.30↔ | So Exz an e Gel an and bez Lok, Arthr Exz an d Symphyse          | 81.96.54↔ | S Rk an Gl, Mtrsgl, Sbch Spngplst, offn chr                     |
| 80.99.31↔ | So Exz an e Gel an and bez Lok, So Exz an d Symphyse             | 81.96.55↔ | S Rk an Gl, Mtrsgl, Knrpltx u Implnt v ivt hrg Gwklt, arthr     |
| 80.99.90↔ | S Exz an e Gl an and bz Lk, Arthr Exz an e Gl an and bz Lk       | 81.96.56↔ | S Rk an Gl, Mtrsgl, Knrpltx u Implnt v ivt hrg Gwklt, offn chr  |
| 80.99.91↔ | S Exz an e Gl an and bz Lk, Entn e Knrpltx an e Gl an and bz Lk  | 81.96.57↔ | Sonstige Reko an Gel, Metatarsgel, Knorpelgl, arthr             |
| 80.99.99↔ | Sonstige Exz an e Gel an and bez Lokalisation, sonstige          | 81.96.58↔ | So Reko an Gel, Metatarsgel, Knorpelgl, offen chir              |
| 81.93.00↔ | Naht an Kapsel oder Ligament der oberen Extremitäten, n.n.bez.   | 81.96.59↔ | Sonstige Rekonstruktion an Gel, Metatarsgel, sonstige           |
| 81.93.10↔ | Nht an Kaps o Lig d oberen Extrem, Nht d Bandapp d Klav          | 81.96.5a↔ | So Reko an Gel, Metatarsgel, Subch Knocheneröf, arthr           |
| 81.93.20↔ | Nht an Kps o Lg d ob Extrem, Nht d rdiouln Rngbnds               | 81.96.5b↔ | S Rk an Gl, Mtrsgl, Sbch Knchröf, offn chr                      |
| 81.93.21↔ | Nht an Kps o Lg d ob Extrem, Nht d dst rdiouln Bndpp             | 81.96.5c↔ | S Rk an Gl, Mtrsgl, Sbch Knchröf m Enbr e azll Impl, arthr      |
| 81.93.30↔ | Nht an Kaps o Lig d ob Extrem, Handwur und Mitthand              | 81.96.60↔ | Sonstige Rekonstruktion an Gelenken, Zehngelenk, n.n.bez.       |
| 81.93.99↔ | Naht an Kapsel oder Ligament der oberen Extremitäten, sonstige   | 81.96.61↔ | So Reko an Gel, Zehngelenk, Ref e osteoch Fragm, arthr          |
| 81.96.00↔ | Sonstige Rekonstruktion an Gelenken, n.n.bez.                    | 81.96.62↔ | S Rk an Gl, Zhngl, Rf e osteoch Frgm, offn chr                  |
| 81.96.10↔ | Sonstige Reko an Gel, Sternoklavikulargelenk, n.n.bez.           | 81.96.63↔ | So Reko an Gel, Zehngelenk, Subch Spongplast, arthr             |
| 81.96.11↔ | So Reko an Gel, Sternoklgel, Ref e osteoch Fragm, arthr          | 81.96.64↔ | So Reko an Gel, Zehngel, Subch Spongplast, offen chir           |
| 81.96.12↔ | S Rk an Gl, Strnklgl, Rf e osteoch Frgm, offn chrsgs             | 81.96.65↔ | S Rk an Gl, Zhngl, Knrpltx u Implnt v ivt hrg Gwklt, arthr      |
| 81.96.13↔ | So Reko an Gel, Sternoklgel, Subch Spongplast, arthr             | 81.96.66↔ | S Rk an Gl, Zhngl, Knrpltx u Implnt v ivt hrg Gwklt, offn chr   |
| 81.96.14↔ | S Rk an Gl, Strnklgl, Sbch Spngplst, offn chr                    | 81.96.67↔ | Sonstige Reko an Gel, Zehngelenk, Knorpelgl, arthr              |
| 81.96.15↔ | S Rk an Gl, Strnklgl, Knrpltx u Implnt v ivt hrg Gwklt, arthr    | 81.96.68↔ | So Reko an Gel, Zehngelenk, Knorpelgl, offen chir               |
| 81.96.16↔ | S Rk an Gl, Strnklgl, Knrpltx u Implnt v ivt hrg Gwklt, offn chr | 81.96.69↔ | Sonstige Rekonstruktion an Gelenken, Zehngelenk, sonstige       |
| 81.96.17↔ | So Reko an Gel, Sternoklgel, Knorpelgl, arthr                    | 81.96.6a↔ | So Reko an Gel, Zehngelenk, Subch Knocheneröf, arthr            |
| 81.96.18↔ | So Reko an Gel, Sternoklgel, Knorpelgl, offen chir               | 81.96.6b↔ | So Reko an Gel, Zehngel, Subch Knocheneröf, offen chir          |
|           |  | 81.96.6c↔ | S Rk an Gl, Zhngl, Sbch Knchröf m Enbr e azll Impl, arthr       |
|           |  | 81.96.70↔ | Sonstige Reko an Gel, sonstige Gel d Fusses, n.n.bez.           |

|           |  |           |  |
|-----------|--|-----------|--|
| 81.96.71↔ | S Rk an Gl, S Gl d Fsss, Rf e osteoch Frgm, arthr                | 83.09.90↔ | Sonstige Inzision an den Weichteilen, Kopf und Hals              |
| 81.96.72↔ | S Rk an Gl, S Gl d Fsss, Rf e osteoch Frgm, offn chr             | 83.09.91↔ | Sonstige Inzision an den Weichteilen, Schulter und Axilla        |
| 81.96.73↔ | S Rk an Gl, S Gl d Fsss, Sbch Spngplst, arthr                    | 83.09.92↔ | Sonstige Inzision an den Weichteilen, Oberarm und Ellenbogen     |
| 81.96.74↔ | S Rk an Gl, S Gl d Fsss, Sbch Spngplst, offn chr                 | 83.09.93↔ | Sonstige Inzision an den Weichteilen, Unterarm                   |
| 81.96.75↔ | S Rk an Gl, S Gl d Fsss, Knrpltx u Implnt v ivt hrg Gwklt, arthr | 83.09.94↔ | Sonstige Inzis an D Weichteilen, Bruw, Bauch und Rücken          |
| 81.96.76↔ | S Rk an Gl, S Gl Fss,Knrpltx&Impl v ivt hrg Gwklt,offn chr       | 83.09.95↔ | So Inzis an D Weichteilen, Leist und Genreg und Gesäss           |
| 81.96.77↔ | So Reko an Gel, So Gel d Fusses, Knorpelgl, arthr                | 83.09.96↔ | Sonstige Inzision an den Weichteilen, Untere Extremität          |
| 81.96.78↔ | So Reko an Gel, So Gel d Fusses, Knorpelgl, offen chir           | 83.09.97↔ | Sonstige Inzision an den Weichteilen, Andere Lokalisation        |
| 81.96.79↔ | Sonstige Reko an Gel, sonstige Fuss und Zehen, sonstige          | 83.09.99↔ | Sonstige Inzision an den Weichteilen, sonstige                   |
| 81.96.7a↔ | S Rk an Gl, S Gl d Fsss, Sbch Knchnröf, arthr                    | 83.11↔    | Tenotomie der Achillessehne                                      |
| 81.96.7b↔ | S Rk an Gl, S Gl d Fsss, Sbch Knchnröf, offn chr                 | 83.12↔    | Tenotomie der Hüft-Adduktoren                                    |
| 81.96.7c↔ | S Rk an Gl, S Gl d Fsss, Sbch Knchnröf m Enbr e azll Impl, arthr | 83.13.00↔ | Sonstige Tenotomie, n.n.bez.                                     |
| 81.96.80↔ | Sonstige Rekonstruktion an and näher bez Gel, n.n.bez.           | 83.13.10↔ | Sonstige Tenotomie, Inzision einer Sehne, Kopf und Hals          |
| 81.96.81↔ | So Reko an and näh bez Gel, Ref e osteoch Fragn, arthr           | 83.13.11↔ | Sonstige Tenotomie, Inzision einer Sehne, Schulter und Axilla    |
| 81.96.82↔ | S Rk an and näh bz Gl, Rf e osteoch Frgm, offn chr               | 83.13.12↔ | Sonstige Tenotomie, Inzision einer Sehne, Oberarm und Ellenbogen |
| 81.96.83↔ | So Reko an and näh bez Gel, Subch Spongplast, arthr              | 83.13.13↔ | Sonstige Tenotomie, Inzision einer Sehne, Unterarm               |
| 81.96.84↔ | S Rk an and näh bz Gl, Sbch Spngplst, offn chr                   | 83.13.14↔ | So Tenotomie, Inzis e Sehn, Bruw, Bauch und Rücken               |
| 81.96.85↔ | S Rk an and näh bz Gl, Knrpltx u Implnt v ivt hrg Gwklt, arthr   | 83.13.15↔ | So Tenotom, Inzis e Sehn, Leist und Genreg und Gesäss            |
| 81.96.86↔ | S Rk aanbz Gl,Knrpltx&Implnt v ivt hrg Gwklt,offn chr            | 83.13.16↔ | Sonstige Tenotomie, Inzision einer Sehne, Untere Extremität      |
| 81.96.87↔ | Sonstige Reko an and näh bez Gel, Knorpelgl, arthr               | 83.13.19↔ | Sonstige Tenotomie, Inzision einer Sehne, Andere Lokalsiation    |
| 81.96.88↔ | Sonstige Reko an and näh bez Gel, Knorpelgl, offen chir          | 83.13.20↔ | Sonstige Tenotomie, Durchtrennung einer Sehne, Kopf und Hals     |
| 81.96.89↔ | Sonstige Rekonstruktion an and näher bez Gel, sonstige           | 83.13.21↔ | Sonstige Tenotomie, Durchtr e Sehne, Schult und Axilla           |
| 81.96.8a↔ | So Reko an and näh bez Gel, Subch Knocheneröf, arthr             | 83.13.22↔ | Sonstige Tenotomie, Durchtr e Sehne, Oberarm und Ellb            |
| 81.96.8b↔ | S Rk an and näh bz Gl, Sbch Knchnröf, offn chr                   | 83.13.23↔ | Sonstige Tenotomie, Durchtrennung einer Sehne, Unterarm          |
| 81.96.8c↔ | S Rk an and näh bz Gl, Sbch Knchnröf m Enbr e azll Impl, arthr   | 83.13.24↔ | So Tenotomie, Durchtr e Sehn, Bruw, Bauch und Rücken             |
| 81.96.90↔ | Sonstige gelenkrekonstruktive und gelp Eingr, n.n.bez.           | 83.13.25↔ | So Tenotom, Durchtr e Sehn, Leist u GenReg u Gesäss              |
| 81.96.91↔ | So gelrek u gelp Eingr, Nht e Kaps o Kollateralbandes            | 83.13.26↔ | Sonstige Tenotomie, Durchtrennung einer Sehne, Untere Extremität |
| 81.96.92↔ | So gelrek und gelp Eingr, Ref a Kapselbapp and Gel               | 83.13.29↔ | Sonstige Tenotomie, Durchtr e Sehne, And Lokalisation            |
| 81.96.93↔ | So gelrek und gelp Eingr, Implant/Entf e Kollagenmen             | 83.13.99↔ | Sonstige Tenotomie, sonstige                                     |
| 81.96.94↔ | S glrk u gipl Engr, Implnt/Entf e Kilgnmn, arthr                 | 83.14.00↔ | Fasziotomie oder Aponeurotomie, n.n.bez.                         |
| 81.96.95↔ | S glrk u gipl Engr Implnt e Endprth an Gl d ob Extrm, S          | 83.14.10↔ | Fasziotomie oder Aponeurotomie, Kopf und Hals                    |
| 81.96.96↔ | S glrk u gipl Engr, Enbr v Abstdshlrm (z.B. n Entf e Endprth)    | 83.14.11↔ | Fasziotomie oder Aponeurotomie, Schulter und Axilla              |
| 81.96.97↔ | S glk gipl Eg,Kpl Erstipl Wchslp Glendpr Vbg Kners Ers bn Gl     | 83.14.12↔ | Fasziotomie oder Aponeurotomie, Oberarm und Ellenbogen           |
| 81.96.98↔ | Sonstige gelrek und gelp Eingr, Resektpl a Hdgel                 | 83.14.13↔ | Fasziotomie oder Aponeurotomie, Unterarm                         |
| 81.96.99↔ | Sonstige Rekonstruktion an Gelenken, sonstige                    | 83.14.14↔ | Fasziotomie oder Aponeurotomie, Brustwand, Bauch und Rücken      |
| 81.96.9a↔ | So gelrek und gelp Eingr, Resektpl an Gel d Fusses               | 83.14.15↔ | Fasziotomie o Aponeurotomie, Leist u Genreg u Gesäss             |
| 81.96.9b↔ | Sonstige gelrek und gelp Eingr, sonstige gelp Eingr              | 83.14.16↔ | Fasziotomie oder Aponeurotomie, Untere Extremität                |
| 82.32↔    | Exzision einer Handsehne zur Transplantation                     | 83.14.19↔ | Fasziotomie oder Aponeurotomie, Andere Lokalisation              |
| 82.34↔    | Exzision von Muskel oder Faszie der Hand zur Transplantation     | 83.14.99↔ | Fasziotomie oder Aponeurotomie, sonstige                         |
| 83.02.00↔ | Myotomie, n.n.bez.   | 83.31.00↔ | Exzision einer Läsion an einer Sehnscheide, n.n.bez.             |
| 83.02.10↔ | Myotomie, Kopf und Hals  | 83.31.10↔ | Exzision einer Läsion an einer Sehnscheide, Kopf und Hals        |
| 83.02.11↔ | Myotomie, Schulter und Axilla                                    | 83.31.11↔ | Exz e Läsion an e Sehnscheide, Schulter und Axilla               |
| 83.02.12↔ | Myotomie, Oberarm und Ellenbogen                                 | 83.31.12↔ | Exzision e Läsion an e Sehnscheide, Oberarm und Ellb             |
| 83.02.13↔ | Myotomie, Unterarm   | 83.31.13↔ | Exzision einer Läsion an einer Sehnscheide, Unterarm             |
| 83.02.14↔ | Myotomie, Brustwand, Bauch und Rücken                            | 83.31.14↔ | Exz e Läs an e Sehnscheid, Brustawand, Bauch und Rücken          |
| 83.02.15↔ | Myotomie, Leisten- und Genitalregion und Gesäss                  | 83.31.15↔ | Exz e Läs an e Sehnscheid, Leist und Genreg und Gesäss           |
| 83.02.16↔ | Myotomie, Untere Extremität                                      | 83.31.16↔ | Exzision einer Läsion an einer Sehnscheide, Untere Extremität    |
| 83.02.19↔ | Myotomie, Andere Lokalisation                                    | 83.31.19↔ | Exzision e Läsion an e Sehnscheide, And Lokalisation             |
| 83.02.99↔ | Myotomie, sonstige   | 83.31.99↔ | Exzision einer Läsion an einer Sehnscheide, sonstige             |
| 83.03.00↔ | Bursotomie, n.n.bez.   | 83.41↔    | Exzision einer Sehne zur Transplantation                         |
| 83.03.10↔ | Bursotomie, Kopf und Hals  | 83.43.00↔ | Exzision von Muskel oder Faszie zur Transplantation, n.n.bez.    |
| 83.03.11↔ | Bursotomie, Schulter und Axilla                                  | 83.43.10↔ | Exz von M o Fasz zur Tx, Entn e myokutanen Lp zur Tx             |
| 83.03.12↔ | Bursotomie, Oberarm und Ellenbogen                               | 83.43.11↔ | Exz v M o Fasz z Tx, Entn e osteom o osteofasz Lp z Tx           |
| 83.03.13↔ | Bursotomie, Unterarm   | 83.43.12↔ | Exz v M o Fsz z Tx, Entn e snst Lpntx m mkrvsk Anst aus M o Fsz  |
| 83.03.14↔ | Bursotomie, Brustwand, Bauch und Rücken                          | 83.43.99↔ | Exzision von Muskel oder Faszie zur Transplantation, sonstige    |
| 83.03.15↔ | Bursotomie, Leisten- und Genitalregion und Gesäss                | 83.5x.00↔ | Bursektomie, n.n.bez.  |
| 83.03.16↔ | Bursotomie, Untere Extremität                                    | 83.5x.10↔ | Bursektomie, Kopf und Hals                                       |
| 83.03.19↔ | Bursotomie, Andere Lokalisation                                  | 83.5x.11↔ | Bursektomie, Schulter und Axilla                                 |
| 83.03.99↔ | Bursotomie, sonstige   | 83.5x.12↔ | Bursektomie, Oberarm und Ellenbogen                              |
| 83.09.00↔ | Sonstige Inzision an den Weichteilen, n.n.bez.                   | 83.5x.13↔ | Bursektomie, Unterarm  |
| 83.09.10↔ | S Inzs an D Weicht, Frmdkntf aus M, Shn o Fsz, Kpf u H           | 83.5x.14↔ | Bursektomie, Brustwand, Bauch und Rücken                         |
| 83.09.11↔ | S Inzs an D Weicht, Frmdkntf aus M, Shn o Fsz, Schl u Axll       | 83.5x.15↔ | Bursektomie, Leisten- und Genitalregion und Gesäss               |
| 83.09.12↔ | S Inzs an D Weicht, Frmdkntf aus M, Shn o Fsz, Ob u Ellb         | 83.5x.16↔ | Bursektomie, Untere Extremität                                   |
| 83.09.13↔ | S Inzs an D Weicht, Frmdkntf aus M, Shn o Fsz, Unt               | 83.5x.19↔ | Bursektomie, Andere Lokalisation                                 |
| 83.09.14↔ | S Inzs an D Weicht,Frmdkntf aus M,Shn o Fsz,Bruw,Bauch&Rückn     | 83.5x.99↔ | Bursektomie, sonstige  |
| 83.09.15↔ | S Inzs an D Weicht,Frmdkntf aus M,Shn o Fsz,Leist&Gnrg u Gsäss   |           |  |
| 83.09.16↔ | S Inzs an D Weicht, Frmdkntf aus M, Shn o Fsz, Unt Extrm         |           |  |
| 83.09.19↔ | S Inzs an D Weicht, Frmdkntf aus M, Shn o Fsz, And Lk            |           |  |

|           |  |           |  |
|-----------|--|-----------|--|
| 83.61.00↔ | Naht einer Sehnenscheide, n.n.bez.                               | 83.74.19↔ | Reinsertion eines Muskels, Andere Lokalisation               |
| 83.61.10↔ | Naht einer Sehnenscheide, Kopf und Hals                          | 83.74.99↔ | Reinsertion eines Muskels, sonstige                          |
| 83.61.11↔ | Naht einer Sehnenscheide, Schulter und Axilla                    | 83.75.00↔ | Sehnentransfer oder -transplantation, n.n.bez.               |
| 83.61.12↔ | Naht einer Sehnenscheide, Oberarm und Ellenbogen                 | 83.75.10↔ | Sehnentransfer oder -transplantation, Kopf und Hals          |
| 83.61.13↔ | Naht einer Sehnenscheide, Unterarm                               | 83.75.11↔ | Sehnentransfer oder -transplantation, Schulter und Axilla    |
| 83.61.14↔ | Naht einer Sehnenscheide, Brustwand, Bauch und Rücken            | 83.75.12↔ | Sehnentransfer oder -transplantation, Oberarm und Ellenbogen |
| 83.61.15↔ | Naht einer Sehnenscheide, Leisten- und Genitalregion und Gesäss  | 83.75.13↔ | Sehnentransfer oder -transplantation, Unterarm               |
| 83.61.16↔ | Naht einer Sehnenscheide, Untere Extremität                      | 83.75.14↔ | Sehnentransfer o Tx, Bruw, Bauch und Rücken                  |
| 83.61.19↔ | Naht einer Sehnenscheide, Andere Lokalisation                    | 83.75.15↔ | Sehnentransfer o Tx, Leist und Genreg und Gesäss             |
| 83.61.99↔ | Naht einer Sehnenscheide, sonstige                               | 83.75.16↔ | Sehnentransfer oder -transplantation, Untere Extremität      |
| 83.62.00↔ | Sekundäre Naht einer Sehne, n.n.bez.                             | 83.75.19↔ | Sehnentransfer oder -transplantation, Andere Lokalisation    |
| 83.62.10↔ | Sekundäre Naht einer Sehne, Kopf und Hals                        | 83.75.99↔ | Sehnentransfer oder -transplantation, sonstige               |
| 83.62.11↔ | Sekundäre Naht einer Sehne, Schulter und Axilla                  | 83.76.00↔ | Sonstige Sehnentransposition, n.n.bez.                       |
| 83.62.12↔ | Sekundäre Naht einer Sehne, Oberarm und Ellenbogen               | 83.76.10↔ | Sonstige Sehnentransposition, Kopf und Hals                  |
| 83.62.13↔ | Sekundäre Naht einer Sehne, Unterarm                             | 83.76.11↔ | Sonstige Sehnentransposition, Schulter und Axilla            |
| 83.62.14↔ | Sekundäre Naht einer Sehne, Brustwand, Bauch und Rücken          | 83.76.12↔ | Sonstige Sehnentransposition, Oberarm und Ellenbogen         |
| 83.62.15↔ | Sekundäre Naht e Sehne, Leisten und Genreg und Gesäss            | 83.76.13↔ | Sonstige Sehnentransposition, Unterarm                       |
| 83.62.16↔ | Sekundäre Naht einer Sehne, Untere Extremität                    | 83.76.14↔ | Sonstige Sehnentransposition, Brustwand und Rücken           |
| 83.62.19↔ | Sekundäre Naht einer Sehne, Andere Lokalisation                  | 83.76.15↔ | So Sehnentransposition, Leist und Genreg und Gesäss          |
| 83.62.99↔ | Sekundäre Naht einer Sehne, sonstige                             | 83.76.16↔ | Sonstige Sehnentransposition, Untere Extremität              |
| 83.64.00↔ | Sonstige Naht einer Sehne, n.n.bez.                              | 83.76.19↔ | Sonstige Sehnentransposition, Andere Lokalisation            |
| 83.64.10↔ | Sonstige Naht einer Sehne, Kopf und Hals                         | 83.76.99↔ | Sonstige Sehnentransposition, sonstige                       |
| 83.64.11↔ | Sonstige Naht einer Sehne, Schulter und Axilla                   | 83.77.00↔ | Muskeltransfer oder -transplantation, n.n.bez.               |
| 83.64.12↔ | Sonstige Naht einer Sehne, Oberarm und Ellenbogen                | 83.77.10↔ | Muskeltransfer oder -transplantation, Kopf und Hals          |
| 83.64.13↔ | Sonstige Naht einer Sehne, Unterarm                              | 83.77.11↔ | Muskeltransfer oder -transplantation, Schulter und Axilla    |
| 83.64.14↔ | Sonstige Naht einer Sehne, Brustwand, Bauch und Rücken           | 83.77.12↔ | Muskeltransfer oder -transplantation, Oberarm und Ellenbogen |
| 83.64.15↔ | Sonstige Naht einer Sehne, Leisten- und Genitalregion und Gesäss | 83.77.13↔ | Muskeltransfer oder -transplantation, Unterarm               |
| 83.64.16↔ | Sonstige Naht einer Sehne, Untere Extremität                     | 83.77.14↔ | Mtransfer o transplantation, Bruw, Bauch und Rücken          |
| 83.64.19↔ | Sonstige Naht einer Sehne, Andere Lokalisation                   | 83.77.15↔ | MTransfer o Tx, Leist und Genreg und Gesäss                  |
| 83.64.99↔ | Sonstige Naht einer Sehne, sonstige                              | 83.77.16↔ | Muskeltransfer oder -transplantation, Untere Extremität      |
| 83.71.00↔ | Sehnenverlängerung, n.n.bez.                                     | 83.77.19↔ | Muskeltransfer oder -transplantation, Andere Lokalisation    |
| 83.71.10↔ | Sehnenverlängerung, Kopf und Hals                                | 83.77.99↔ | Muskeltransfer oder -transplantation, sonstige               |
| 83.71.11↔ | Sehnenverlängerung, Schulter und Axilla                          | 83.81.00↔ | Sehnentransplantation, n.n.bez.                              |
| 83.71.12↔ | Sehnenverlängerung, Oberarm und Ellenbogen                       | 83.81.10↔ | Sehnentransplantation, Kopf und Hals                         |
| 83.71.13↔ | Sehnenverlängerung, Unterarm                                     | 83.81.11↔ | Sehnentransplantation, Schulter und Axilla                   |
| 83.71.14↔ | Sehnenverlängerung, Brustwand, Bauch und Rücken                  | 83.81.12↔ | Sehnentransplantation, Oberarm und Ellenbogen                |
| 83.71.15↔ | Sehnenverlängerung, Leisten- und Genitalregion und Gesäss        | 83.81.13↔ | Sehnentransplantation, Unterarm                              |
| 83.71.16↔ | Sehnenverlängerung, Untere Extremität                            | 83.81.14↔ | Sehnentransplantation, Brustwand, Bauch und Rücken           |
| 83.71.19↔ | Sehnenverlängerung, Andere Lokalisation                          | 83.81.15↔ | Sehnentransplantation, Leisten- und Genitalregion und Gesäss |
| 83.71.99↔ | Sehnenverlängerung, sonstige                                     | 83.81.16↔ | Sehnentransplantation, Untere Extremität                     |
| 83.72.00↔ | Sehnenverkürzung, n.n.bez.                                       | 83.81.19↔ | Sehnentransplantation, Andere Lokalisation                   |
| 83.72.10↔ | Sehnenverkürzung, Kopf und Hals                                  | 83.81.99↔ | Sehnentransplantation, sonstige                              |
| 83.72.11↔ | Sehnenverkürzung, Schulter und Axilla                            | 83.85.00↔ | Sonstige Längenänderung an Muskel oder Sehne, n.n.bez.       |
| 83.72.12↔ | Sehnenverkürzung, Oberarm und Ellenbogen                         | 83.85.10↔ | So LängÄnd an M o Sehn, Verl v M o Sehn, Kopf u Ha           |
| 83.72.13↔ | Sehnenverkürzung, Unterarm                                       | 83.85.11↔ | S LängÄnd an M o Shn, Vrl v M o Shn, Schl u Axll             |
| 83.72.14↔ | Sehnenverkürzung, Brustwand, Bauch und Rücken                    | 83.85.12↔ | So LängÄnd an M o Sehn, Verl v M o Sehn, Oba u Ellb          |
| 83.72.15↔ | Sehnenverkürzung, Leisten- und Genitalregion und Gesäss          | 83.85.13↔ | So LängÄnd an M o Sehn, Verlängerung von M o Sehn, Unta      |
| 83.72.16↔ | Sehnenverkürzung, Untere Extremität                              | 83.85.14↔ | S LängÄnd an M o Shn, Vrl v M o Shn, Brw, Bauch u Rückn      |
| 83.72.19↔ | Sehnenverkürzung, Andere Lokalisation                            | 83.85.15↔ | S LängÄnd an M o Shn, Vrl v M o Shn, Leist u Gnrg u Gsäß     |
| 83.72.99↔ | Sehnenverkürzung, sonstige                                       | 83.85.16↔ | So LängÄnd an M o Sehn, Verl v M o Sehn, Unt Extrem          |
| 83.73.00↔ | Reinsertion einer Sehne, n.n.bez.                                | 83.85.19↔ | S LängÄnd an M o Shn, Vrl v M o Shn, And Loakstion           |
| 83.73.10↔ | Reinsertion einer Sehne, Kopf und Hals                           | 83.85.20↔ | So LängÄnd an M o Sehn, Verk v M o Sehn, Kopf u Ha           |
| 83.73.11↔ | Reinsertion einer Sehne, Schulter und Axilla                     | 83.85.21↔ | S LängÄnd an M o Shn, Vrk v M o Shn, Schl u Axll             |
| 83.73.12↔ | Reinsertion einer Sehne, Oberarm und Ellenbogen                  | 83.85.22↔ | So LängÄnd an M o Sehn, Verk v M o Sehn, Oba u Ellb          |
| 83.73.13↔ | Reinsertion einer Sehne, Unterarm                                | 83.85.23↔ | So LängÄnd an M o Sehn, Verkürzung von M o Sehn, Unta        |
| 83.73.14↔ | Reinsertion einer Sehne, Brustwand, Bauch und Rücken             | 83.85.24↔ | S LängÄnd an M o Shn, Vrk v M o Shn, Brw, Bauch u Rückn      |
| 83.73.15↔ | Reinsertion einer Sehne, Leisten- und Genitalregion und Gesäss   | 83.85.25↔ | S LängÄnd an M o Shn, Vrk v M o Shn, Leist u Gnrg u Gsäß     |
| 83.73.16↔ | Reinsertion einer Sehne, Untere Extremität                       | 83.85.26↔ | So LängÄnd an M o Sehn, Verk v M o Sehn, Unt Extrem          |
| 83.73.19↔ | Reinsertion einer Sehne, Andere Lokalisation                     | 83.85.29↔ | So LängÄnd an M o Sehn, Verkürzung v M o Sehn, And Lok       |
| 83.73.99↔ | Reinsertion einer Sehne, sonstige                                | 83.85.99↔ | Sonstige Längenänderung an Muskel oder Sehne, sonstige       |
| 83.74.00↔ | Reinsertion eines Muskels, n.n.bez.                              | 83.86↔    | Quadrizepssehnen-Rekonstruktion                              |
| 83.74.10↔ | Reinsertion eines Muskels, Kopf und Hals                         | 83.87.00↔ | Sonstige plastische Operationen am Muskel, n.n.bez.          |
| 83.74.11↔ | Reinsertion eines Muskels, Schulter und Axilla                   | 83.87.10↔ | Sonstige plastische Op a M, Mplastik, Kopf und Ha            |
| 83.74.12↔ | Reinsertion eines Muskels, Oberarm und Ellenbogen                | 83.87.11↔ | Sonstige Plast Op a M, Mplastik, Schulter und Axilla         |
| 83.74.13↔ | Reinsertion eines Muskels, Unterarm                              | 83.87.12↔ | Sonstige plastische Op a M, Mplastik, Oba und Ellb           |
| 83.74.14↔ | Reinsertion eines Muskels, Brustwand, Bauch und Rücken           | 83.87.13↔ | Sonstige plastische Op a M, Mplastik, Unterarm               |
| 83.74.15↔ | Reinsertion eines Muskels, Leisten- und Genitalregion            | 83.87.14↔ | Sonstige Plast Op a M, MPlast, Bruw, Bauch und Rücken        |
| 83.74.16↔ | Reinsertion eines Muskels, Untere Extremität                     | 83.87.15↔ | So Plast Op a M, MPlast, Leist und Genreg und Gesäß          |
|           |  | 83.87.16↔ | Sonstige plastische Op a M, Mplastik, Untere Extrem          |
|           |  | 83.87.19↔ | Sonstige plastische Operationen a M, Mplastik, And Lok       |

|           |  |           |   |
|-----------|--|-----------|---|
| 83.87.90↔ | Sonstige plastische Operationen am Muskel, Kopf und Hals         | 83.89.29↔ | So Plast Op an d Fasz, Deckung e Def an e Fasz, And Lok           |
| 83.87.91↔ | Sonstige plastische Operationen am Muskel, Schulter und Axilla   | 83.89.90↔ | Sonstige plastische Operationen an der Faszie, Kopf und Hals      |
| 83.87.92↔ | Sonstige plastische Operationen a M, Oberarm und Ellb            | 83.89.91↔ | Sonstige plastische Op an d Fasz, Schulter und Axilla             |
| 83.87.93↔ | Sonstige plastische Operationen am Muskel, Unterarm              | 83.89.92↔ | Sonstige plastische Operationen an d Fasz, Oba und Ellb           |
| 83.87.94↔ | Sonstige plastische Op a M, Bruw, Bauch und Rücken               | 83.89.93↔ | Sonstige plastische Operationen an der Faszie, Unterarm           |
| 83.87.95↔ | Sonstige plastische Op a M, Leist und Genreg und Gesäß           | 83.89.94↔ | Sonstige Plast Op an d Fasz, Bruw, Bauch und Rücken               |
| 83.87.96↔ | Sonstige plastische Operationen am Muskel, Untere Extremität     | 83.89.95↔ | So Plast Op an d Fasz, Leist und Genreg und Gesäß                 |
| 83.87.97↔ | Sonstige plastische Operationen am Muskel, Andere Lokalisation   | 83.89.96↔ | Sonstige plastische Operationen an der Faszie, Untere Extremität  |
| 83.87.99↔ | Sonstige plastische Operationen am Muskel, sonstige              | 83.89.97↔ | Sonstige plastische Operationen an d Fasz, And Lok                |
| 83.88.00↔ | Sonstige plastische Operationen an der Sehne, n.n.bez.           | 83.89.99↔ | Sonstige plastische Operationen an der Faszie, sonstige           |
| 83.88.10↔ | Sonstige Plast Op an d Sehne, Augm e Sehne, Kopf und Ha          | 83.91.00↔ | Lös von Adhäs von M, Sehne, Fasz und Bursa, n.n.bez.              |
| 83.88.11↔ | So Plast Op an d Sehn, Augm e Sehn, Schult und Axilla            | 83.91.10↔ | Lös von Adhäs von M, Sehne, Fasz und Bursa, Kopf und Ha           |
| 83.88.12↔ | Sonstige Plast Op an d Sehn, Augm e Sehn, Oba und Ellb           | 83.91.11↔ | Lös v Adhäs v M, Sehn, Fasz u Bursa, Schult u Axilla              |
| 83.88.13↔ | Sonstige Plast Op an d Sehne, Augm e Sehne, Unterarm             | 83.91.12↔ | Lös von Adhäs von M, Sehn, Fasz und Bursa, Oba und Ellb           |
| 83.88.14↔ | S Plast Op an d Shn, Agm e Shn, Brw, Bauch u Rückn               | 83.91.13↔ | Lös von Adhäs von M, Sehne, Fasz und Bursa, Unterarm              |
| 83.88.15↔ | S Plast Op an d Shn, Agm e Shn, Leist u Gnrg u Gsäß              | 83.91.14↔ | Lös v Adhäs v M, Shn, Fsz u Brs, Brw, Bauch u Rückn               |
| 83.88.16↔ | Sonstige Plast Op an d Sehn, Augm e Sehn, Untere Extrem          | 83.91.15↔ | Lös v Adhäs v M, Shn, Fsz u Brs, Leist u Gnrg u Gsäß              |
| 83.88.19↔ | Sonstige Plast Op an d Sehne, Augm e Sehne, And Lok              | 83.91.16↔ | Lös von Adhäs von M, Sehn, Fasz u Bursa, Untere Extrem            |
| 83.88.20↔ | Sonstige Plast Op an d Sehn, Sehnenspl, Kopf und Ha              | 83.91.19↔ | Lös von Adhäs von M, Sehne, Fasz und Bursa, And Lok               |
| 83.88.21↔ | So Plast Op an d Sehn, Sehnenspl, Schult und Axilla              | 83.91.99↔ | Lös von Adhäs von M, Sehne, Fasz und Bursa, sonstige              |
| 83.88.22↔ | Sonstige Plast Op an d Sehn, Sehnenspl, Oba und Ellb             | 83.92↔    | Einsetzen oder Ersetzen eines Skelettmuskelstimulators            |
| 83.88.23↔ | Sonstige Plast Op an d Sehn, Sehnenspl, Unterarm                 | 83.93↔    | Entfernen eines Skelettmuskelstimulators                          |
| 83.88.24↔ | S Plast Op an d Shn, Shnrspl, Brw, Bauch u Rückn                 | 83.99.00↔ | Andere Operationen an Muskel, Sehne, Faszie und Bursa, n.n.bez.   |
| 83.88.25↔ | S Plast Op an d Shn, Shnrspl, Leist u Gnrg u Gsäß                | 83.99.10↔ | And Op an M, Shn, Fsz u Brs, And Op an Shn, Kpf u H               |
| 83.88.26↔ | Sonstige Plast Op an d Sehn, Sehnenspl, Untere Extrem            | 83.99.11↔ | And Op an M, Shn, Fsz u Brs, And Op an Shn, Schl u Axll           |
| 83.88.29↔ | Sonstige Plast Op an d Sehn, Sehnenspl, And Lok                  | 83.99.12↔ | And Op an M, Shn, Fsz u Brs, And Op an Shn, Ob u Ellb             |
| 83.88.30↔ | So Plast Op an d Sehn, Schaffung e Sehntxlg, Kopf u Ha           | 83.99.13↔ | And Op an M, Sehn, Fasz u Bursa, And Op an Sehn, Unta             |
| 83.88.31↔ | S Plast Op an d Shn, Schffng e Shntxlg, Schl u Axll              | 83.99.14↔ | And Op an M, Shn, Fsz u Brs, And Op an Shn, Brw, Bauch u Rückn    |
| 83.88.32↔ | S Plast Op an d Shn, Schffng e Shntxlg, Ob u Ellb                | 83.99.15↔ | And Op an M, Shn, Fsz u Brs, And Op an Shn, Leist u Gnrg u Gsäß   |
| 83.88.33↔ | So Plast Op an d Sehn, Schaffung e Sehntxlg, Unterarm            | 83.99.16↔ | And Op an M, Shn, Fsz u Brs, And Op an Shn, Unt Extrm             |
| 83.88.34↔ | S Plast Op an d Shn, Schffng e Shntxlg, Brw, Bauch u Rückn       | 83.99.19↔ | And Op an M, Shn, Fsz u Brs, And Op an Shn, And Lk                |
| 83.88.35↔ | S Plast Op an d Shn, Schffng e Shntxlg, Leist u Gnrg u Gsäß      | 83.99.20↔ | And Op an M, Shn, Fsz u Brs, And Op an M, Fsz u Brs, Kpf u H      |
| 83.88.36↔ | S Plast Op an d Shn, Schffng e Shntxlg, Unt Extrm                | 83.99.21↔ | And Op an M, Shn, Fsz & Brs, And Op an M, Fsz & Brs, Schl & Axll  |
| 83.88.39↔ | So Plast Op an d Sehn, Schaffung e Sehntxlg, And Lok             | 83.99.22↔ | And Op an M, Shn, Fsz u Brs, And Op an M, Fsz u Brs, Ob u Ellb    |
| 83.88.40↔ | Sonstige Plast Op an d Sehne, Tenodese, Kopf und Ha              | 83.99.23↔ | And Op an M, Shn, Fsz u Brs, And Op an M, Fsz u Brs, Unt          |
| 83.88.41↔ | So Plast Op an d Sehn, Tenodese, Schult und Axilla               | 83.99.24↔ | And Op an M/Shn/Fsz/Brs, And Op an M/Fsz/Brs, Brw, Bauch/Rückn    |
| 83.88.42↔ | Sonstige Plast Op an d Sehne, Tenodese, Oba und Ellb             | 83.99.25↔ | And Op an M, Shn, Fsz/Brs, And Op an M, Fsz/Brs, Leist/Gnrg/Gsäß  |
| 83.88.43↔ | Sonstige plastische Operationen an der Sehne, Tenodese, Unterarm | 83.99.26↔ | And Op an M, Shn, Fsz u Brs, And Op an M, Fsz u Brs, Unt Extrm    |
| 83.88.44↔ | So Plast Op an d Sehn, Tenodese, Bruw, Bauch und Rücken          | 83.99.29↔ | And Op an M, Shn, Fsz u Brs, And Op an M, Fsz u Brs, And Lk       |
| 83.88.45↔ | So Plast Op an d Sehn, Tenodese, Leist u Genreg u Gesäß          | 83.99.30↔ | Revision (ohne Ersetzen) eines Skelettmuskelstimulators           |
| 83.88.46↔ | Sonstige Plast Op an d Sehne, Tenodese, Untere Extrem            | 83.99.99↔ | Andere Operationen an Muskel, Sehne, Faszie und Bursa, sonstige   |
| 83.88.49↔ | Sonstige plastische Op an d Sehne, Tenodese, And Lok             | 84.3x.00↔ | Revision eines Amputationsstumpfes, n.n.bez.                      |
| 83.88.90↔ | Sonstige plastische Operationen an der Sehne, Kopf und Hals      | 84.3x.10↔ | Revision eines Amputationsstumpfes, Schulter- und Oberarmregion   |
| 83.88.91↔ | Sonstige plastische Op an d Sehne, Schulter und Axilla           | 84.3x.11↔ | Revision eines Amputationsstumpfes, Unterarmregion                |
| 83.88.92↔ | Sonstige plastische Op an d Sehne, Oba und Ellb                  | 84.3x.12↔ | Revision eines Amputationsstumpfes, Handregion                    |
| 83.88.93↔ | Sonstige plastische Operationen an der Sehne, Unterarm           | 84.3x.13↔ | Revision eines Amputationsstumpfes, Untere Extremität             |
| 83.88.94↔ | Sonstige Plast Op an d Sehne, Bruw, Bauch und Rücken             | 84.3x.19↔ | Revision eines Amputationsstumpfes, Andere Lokalisation           |
| 83.88.95↔ | So Plast Op an d Sehn, Leist und Genreg und Gesäß                | 84.3x.99↔ | Revision eines Amputationsstumpfes, sonstige                      |
| 83.88.96↔ | Sonstige plastische Operationen an der Sehne, Untere Extremität  | 84.44↔    | Implantation einer prothetischen Vorrichtung am Arm               |
| 83.88.97↔ | Sonstige plastische Operationen an d Sehne, And Lok              | 84.53.00↔ | Implnt v int Verlängvrr d Extrm m knrt Trkt, n.n.bz.              |
| 83.88.99↔ | Sonstige plastische Operationen an der Sehne, sonstige           | 84.53.10↔ | Imp int Vrlvr d Extrm m knrt Trkt, ImplntN mtr int Vrl/Kntrnspsys |
| 83.89.00↔ | Sonstige plastische Operationen an der Faszie, n.n.bez.          | 84.53.11↔ | Imp int Vlvrr d Extrm m knrt Trkt, Imp mtr int Vrl/Kntrnspsys     |
| 83.89.10↔ | S Plast Op an d Fsz, Vrl, Vrk u Dpp e Fsz, Kpf u H               | 84.53.99↔ | Implant v int Verlängvorr d Extrem m kinet Trakt, So              |
| 83.89.11↔ | S Plast Op an d Fsz, Vrl, Vrk u Dpp e Fsz, Schl u Axll           | 84.54↔    | Implant von sonst internen VerlängVorr der Extrem                 |
| 83.89.12↔ | S Plast Op an d Fsz, Vrl, Vrk u Dpp e Fsz, Ob u Ellb             | 84.56↔    | Einsetzen von Spacer (Zement)                                     |
| 83.89.13↔ | So Plast Op an d Fasz, Verl, Verk u Dopp e Fasz, Unta            | 84.71↔    | Anlegen einer externen Fixationsvorrichtung, eindimensional       |
| 83.89.14↔ | S Plast Op an d Fsz, Vrl, Vrk u Dpp e Fsz, Brw, Bauch u Rückn    | 84.72↔    | Anlegen einer externen Fixationsvorrichtung, Ringsystem           |
| 83.89.15↔ | S Plast Op an d Fsz, Vrl, Vrk u Dpp e Fsz, Leist u Gnrg u Gsäß   | 84.73↔    | Anlegen einer gemischten Vorrichtung                              |
| 83.89.16↔ | S Plast Op an d Fsz, Vrl, Vrk u Dpp e Fsz, Unt Extrm             | 84.99.00↔ | Sonstige Operationen am Bewegungsapparat, n.n.bez.                |
| 83.89.19↔ | S Plast Op an d Fsz, Vrl, Vrk u Dpp e Fsz, And Lk                | 84.99.10↔ | Sonstige Op a Bewapp, Sonstige Op an d Hand                       |
| 83.89.20↔ | S Plast Op an d Fsz, Dckng e Df an e Fsz, Kpf u H                | 84.99.11↔ | So Op a Bewapp, So Op b kong Anom d sonstigen ob Extrem           |
| 83.89.21↔ | S Plast Op an d Fsz, Dckng e Df an e Fsz, Schl u Axll            |           |   |
| 83.89.22↔ | S Plast Op an d Fsz, Dckng e Df an e Fsz, Ob u Ellb              |           |   |
| 83.89.23↔ | So Plast Op an d Fasz, Deckung e Def an e Fasz, Unta             |           |   |
| 83.89.24↔ | S Plast Op an d Fsz, Dckng e Df an e Fsz, Brw, Bauch u Rückn     |           |   |
| 83.89.25↔ | S Plast Op an d Fsz, Dckng e Df an e Fsz, Leist u Gnrg u Gsäß    |           |   |
| 83.89.26↔ | S Plast Op an d Fsz, Dckng e Df an e Fsz, Unt Extrm              |           |   |

|           |  |           |   |
|-----------|--|-----------|---|
| 84.99.12↔ | So Op a Bewapp, Op b and kong Anom d sonst unt Extrem            | 92.27.11↔ | Brachytherapie intrauterin  |
| 84.99.13↔ | Sonstige Op a Bewapp, Op b and kong Anom d Fusses                | 92.27.12↔ | Brachytherapie intravaginal                                       |
| 84.99.14↔ | Sonstige Operationen am Bewegungsapparat, Borggreve-Plastik      | 92.27.13↔ | Brachytherapie intrauterin u intravaginal kombiniert              |
| 84.99.20↔ | S Op a Bwpp, Implnt, Rv o Wchs e Knchnteilstzs                   | 92.27.21↔ | Brachytherapie Körperoberfläche                                   |
| 84.99.99↔ | Sonstige Operationen am Bewegungsapparat, sonstige               | 92.27.22↔ | Brachytherapie intrakavitär                                       |
| 86.60↔    | Freies Hauttransplantat, n.n.bez.                                | 92.27.23↔ | Brachytherapie intraluminal                                       |
| 86.71↔    | Harauspräg und Vorbereit von gestielt oder fr Lp                 | 92.27.30↔ | Brachytherapie Gefäss nnbez                                       |
| 86.75.00↔ | Revision von gestieltem oder freiem Lappen, n.n.bez.             | 92.27.31↔ | Brachytherapie Koronargefäss                                      |
| 86.75.10↔ | Revision von gestielt o fr Lp o fr Hauttx d Kopfes               | 92.27.39↔ | Brachytherapie so Gefäss  |
| 86.75.11↔ | Revision von gestielt o fr Lp o fr Hauttx d Halses               | 92.27.70↔ | Radioaktive Moulagen, n.n.bez.                                    |
| 86.75.12↔ | Rev von gestielt o fr Lp o fr Hauttx von Schult und Ob           | 92.27.71↔ | Konstrukt u Applikat v oberfl radioaktiven Moulagen               |
| 86.75.13↔ | Revision von gestielt o fr Lp o fr Hauttx d Unterarmes           | 92.27.72↔ | Konstrukt u Applikat v ni auf d KöOberfl verw Applik              |
| 86.75.14↔ | Revision von gestielt oder fr Lp oder fr Hauttx d Hand           | 92.27.73↔ | Konstruktion und Applikation von Augenapplikatoren                |
| 86.75.15↔ | Rev von gestielt o fr Lp o fr Hauttx d Bruw und Rücken           | 92.27.79↔ | Radioaktive Moulagen, sonstige                                    |
| 86.75.16↔ | Revision von gestielt o fr Lp o fr Hauttx d Bauchreg             | 92.28.00↔ | Injektion oder Instillation von Radioisotopen, n.n.bez.           |
| 86.75.17↔ | Rev von gestielt o fr Lp o fr Hauttx d unteren Extrem            | 92.28.01↔ | Instillation von offenen Radionukliden in Gelenke                 |
| 86.75.19↔ | Revision von gestielt oder fr Lp oder fr Hauttx and Lok          | 92.28.02↔ | Radiojodth bis 1,2 GBq ohne rh-TSH                                |
| 86.75.99↔ | Revision von gestieltem oder freiem Lappen, sonstige             | 92.28.03↔ | Radiojodth bis 1,2 GBq mit rh-TSH                                 |
| 86.83.00↔ | Gewebereduktionsplastik, n.n.bez.                                | 92.28.04↔ | Radiojodth bis 5 GBq ohne rh-TSH                                  |
| 86.83.13↔ | Gewebereduktionsplastik an Unterarm                              | 92.28.05↔ | Radiojodth bis 5 GBq mit rh-TSH                                   |
| 86.83.14↔ | Gewebereduktionsplastik an Hand                                  | 92.28.06↔ | Radiojodth über 5 GBq ohne rh-TSH                                 |
| 86.83.15↔ | Gewebereduktionsplastik an der Bauchregion                       | 92.28.07↔ | Radiojodth über 5 GBq mit rh-TSH                                  |
| 86.83.16↔ | Gewebereduktionsplastik an d Leist u Genreg o a Gesäß            | 92.28.11↔ | Therapie mit offenen Radionukliden bei Knochenmetastasen          |
| 86.83.17↔ | Gewebereduktionsplastik an der unteren Extremität                | 92.28.12↔ | Intrvnös plliatv Schmrzth m off Rdion b Knchntmstsn               |
| 86.83.19↔ | Gewebereduktionsplastik an anderer Lokalisation                  | 92.28.13↔ | Radiorezeptortherapie mit DOTA-konjugierten Somatostatina-Analoga |
| 86.83.99↔ | Gewebereduktionsplastik, sonstige                                | 92.28.20↔ | Radioimmuntherapie mit 90Y-Ibritumomab-Tiuxetan, parenteral       |
| 86.91↔    | Exzision von Haut zur Transplantation                            | 92.28.21↔ | Gabe von Jod-131-MIBG (Metajodbenzylguanidin) parenteral          |
| 86.94.00↔ | Enstz/ErstzPlsgnrtNeurstm einz Leit, N spzf ob auflb, n.n.bz.    | 92.28.31↔ | Sel Intravask Radiochemoembolisation m I131Lipiodol               |
| 86.94.10↔ | Enstz v Plsgnrt e intrkr Neurstm m einz Leit, N wiedrauf         | 92.28.32↔ | SI Intrvsk Rdionkldthrpie(SIRT)Emb v Yttrium90mrkiertn Mkrspähm   |
| 86.94.11↔ | Enstz v Plsgnrt e epd Neurstm m einz Leit, N wiedrauf            | 92.28.33↔ | Endovaskuläre Brachytherapie mit Rhenium-188                      |
| 86.94.12↔ | Enstz v Plsgnrt e prph Neurstm m einz Leit, N wiedrauf           | 92.29.11↔ | Interst Brachyth m Impl entf Strahl i e E, nied Dos               |
| 86.94.20↔ | Erstz v Plsgnrt e intrkr Neurstm m einz Leit, N wiedrauf         | 92.29.12↔ | Interst Brachyth m Impl entf Strahl i e E, gep Dos                |
| 86.94.21↔ | Erstz v Plsgnrt e epd Neurstm m einz Leit, N wiedrauf            | 92.29.13↔ | Interst Brachyth m Impl entf Strahl i e E, ho Dos                 |
| 86.94.22↔ | Erstz v Plsgnrt e prph Neurstm m einz Leit, N wiedrauf           | 92.29.19↔ | Interst Brachyth m Impl entf Strahl i e E, sonst                  |
| 86.94.99↔ | Enstz/ErstzPlsgnrtNeurstm einz Leit, N spzfirt ob auflb          | 92.29.21↔ | Interst Brachyth m Volimpl entf Strahl i m E, nd Dos              |
| 86.95.00↔ | Enstz/ErstzPlsgnrtNeurstm dpp Leit, N spzf ob auflb, n.n.bz.     | 92.29.22↔ | Interst Brachyth m Volimpl entf Strahl i m E, gp Dos              |
| 86.95.10↔ | Enstz v Plsgnrt e intrkr Neurstm, MhrKnl Syst, N wiedrauf        | 92.29.23↔ | Interst Brachyth m Volimpl entf Strahl i m E, ho Dos              |
| 86.95.11↔ | Enstz v Plsgnrt e epd Neurstm, MhrKnl Syst, N wiedrauf           | 92.29.29↔ | Interst Brachyth m Volimpl entf Strahl i m E, sonst               |
| 86.95.12↔ | Enstz v Plsgnrt e prph Neurstm, MhrKnl Syst, N wiedrauf          | 92.29.31↔ | Interst Brachyth m Volimpl entf Strahl, bis 10 Q                  |
| 86.95.20↔ | Erstz v Plsgnrt e intrkr Neurstm, MhrKnl Syst, N wiedrauf        | 92.29.32↔ | Interst Brachyth m Volimpl entf Strahl, m a 10 Q                  |
| 86.95.21↔ | Erstz v Plsgnrt e epd Neurstm, MhrKnl Syst, N wiedrauf           | 92.29.33↔ | Intrst Brchyth m Implnt v prmn Str, v 16 bs 20 Quelln             |
| 86.95.22↔ | Erstz v Plsgnrt e prph Neurstm, MhrKnl Syst, N wiedrauf          | 92.29.34↔ | Intrst Brchyth m Implnt v prmn Str, v 21 bs 25 Quelln             |
| 86.95.99↔ | Enstz o Erstz v Plsgnrt e Neurstm m dpp Leit, N spzf ob auflb, S | 92.29.35↔ | Intrst Brchyth m Implnt v prmn Str, v 26 bs 30 Quelln             |
| 86.97↔    | Einsetzen aufladb Neurostim, aufladb, 1L                         | 92.29.36↔ | Intrst Brchyth m Implnt v prmn Str, v 31 bs 35 Quelln             |
| 86.98.00↔ | Enstz o Erstz v auflb Plsgnrt e Neurstm m dpp Leit, n.n.bz.      | 92.29.37↔ | Intrst Brchyth m Implnt v prmn Str, v 36 bs 40 Quelln             |
| 86.98.10↔ | Enstz v auflb Plsgnrt e intrkr Neurstm, Mhrksys                  | 92.29.38↔ | Intrst Brchyth m Implnt v prmn Str, v 41 bs 45 Quelln             |
| 86.98.11↔ | Einsetz v auflb Pulsgenerat e epid Neurostim, Mehrksys           | 92.29.39↔ | Intrst Brchyth m Implnt v prmn Str, v 46 bs 50 Quelln             |
| 86.98.12↔ | Enstz v auflb Plsgnrt e prph Neurstm, Mhrksys                    | 92.29.3a↔ | Intrst Brchyth m Implnt v prmn Str, v 51 bs 55 Quelln             |
| 86.98.20↔ | Erstz v auflb Plsgnrt e intrkr Neurstm, Mhrksys                  | 92.29.3b↔ | Intrst Brchyth m Implnt v prmn Str, v 56 bs 60 Quelln             |
| 86.98.21↔ | Ersetz v auflb Pulsgenerat e epid Neurostim, Mehrksys            | 92.29.3c↔ | Intrst Brchyth m Implnt v prmn Str, v 61 bs 65 Quelln             |
| 86.98.22↔ | Erstz v auflb Plsgnrt e prph Neurstm, Mhrksys                    | 92.29.3d↔ | Intrst Brchyth m Implnt v prmn Str, v 66 bs 70 Quelln             |
| 86.98.99↔ | Enstz o Erstz v auflb Plsgnrt e Neurstm m dpp Leit, S            | 92.29.3e↔ | Intrst Brchyth m Implnt v prmn Str, mhr als 70 Quelln             |
| 92.27.00↔ | Brachytherapie Körperoberfl, so od nnbez ApplikatOrt             |           |   |
| 92.27.10↔ | Brachytherapie weibl GeschlOrgane nnbez                          |           |   |

**ADRG X05**

**Andere Eingriffe bei Verletzungen der Hand**

Prozedur in Tabelle X05-2 oder Hauptdiagnose in Tabelle X05-1 und Prozedur in Tabelle X05-3

**DRG X05A**

**Andere Eingriffe bei Verletzungen der Hand, mit komplexem Eingriff**

Mindestens eine Prozedur in Tabelle X05-4

**DRG X05B**

**Andere Eingriffe bei Verletzungen der Hand, ohne komplexen Eingriff**



**Hauptdiagnose X05-1**

|        |  |
|--------|--|
| S59.7  | Multiple Verletzungen Unterarm                   |
| S59.8  | Sonstige nbez Verletzungen Unterarm              |
| S59.9  | Nnbez Verletzung Unterarm                        |
| S61.0  | Offene Wunde ein/mehr Finger oh Schädigung Nagel |
| S61.1  | Offene Wunde ein/mehr Finger m Schädigung Nagel  |
| S61.80 | Nnbez offene Wunde sonst Teile Handgelenk u Hand |
| S61.9  | Offene Wunde Handgelenk u Hand, Teil nnbez       |
| S65.2  | Verletzung Gefäße Arcus palmaris superficialis   |
| S65.3  | Verletzung Gefäße Arcus palmaris profundus       |
| S65.4  | Verletzung ein/mehr Blutgefäße, Daumen           |
| S65.5  | Verletzung ein/mehr Blutgefäße, sonst Finger     |

|       |   |
|-------|---|
| S67.0 | Zerquetschung Daumen ein/mehr sonstiger Finger              |
| S67.8 | Zerquetschung sonst u nnbez Teile Handgelenk Hand           |
| S68.0 | Traumatische Amputation Daumen (komplett) (partiell)        |
| S68.1 | Traumat Amput so einzel Finger (komplett) (partiell)        |
| S68.2 | Isol traumat Amputat zwei/mehr Finger (komplett) (partiell) |
| S69.7 | Multiple Verletzung Handgelenk Hand                         |
| S69.8 | Sonst nbez Verletzung Handgelenk Hand                       |
| S69.9 | Nnbez Verletzung Handgelenk Hand                            |
| T33.5 | Oberflächliche Erfrierung des Handgelenkes und der Hand     |
| T34.5 | Erfrierung mit Gewebnekrose Handgelenk und Hand             |
| T35.4 | Nnbez Erfrierung der oberen Extremität                      |

**Prozedur X05-2**

|           |  |
|-----------|--|
| 04.43.00↔ | Entlastung am Karpaltunnel, n.n.bez.                             |
| 04.43.10↔ | Entlastung am Karpaltunnel, endoskopisch                         |
| 04.43.99↔ | Entlastung am Karpaltunnel, sonstige                             |
| 04.49.00↔ | So Dekomp o Lös v Adhäs an periph N o Gangl, n.n.bez.            |
| 04.49.10↔ | Sonstige Dekomp oder Lösung von Adhäs a Plexus brachia           |
| 04.49.11↔ | Sonstige Dekomp oder Lös von Adhäs an Nn d Schulter              |
| 04.49.12↔ | Sonstige Dekomp oder Lös von Adhäs an Nerven d Armes             |
| 04.49.13↔ | Sonstige Dekomp oder Lösung von Adhäs an Nerven d Hand           |
| 04.49.14↔ | S Dkmp o Lös v Adhäs a Plxs Imbsc, Leist u Bcknb                 |
| 04.49.15↔ | Sonstige Dekomp oder Lös von Adhäs an Nerven d Beines            |
| 04.49.16↔ | Sonstige Dekomp oder Lös von Adhäs an Nerven d Fußes             |
| 04.49.99↔ | S Dkmp o Lös v Adhäs an snst prph Nn o Gnglionj, sonst           |
| 77.04.00↔ | Sequestrektomie an Karpalia und Metakarpalia, n.n.bez.           |
| 77.04.10↔ | Sepuestrekt an Karpal und Metakarpal, oh Einl e Medträg          |
| 77.04.11↔ | Sepuestrekt an Karpal und Metakarpal, m Einl e Medträg           |
| 77.04.99↔ | Sequestrektomie an Karpalia und Metakarpalia, sonstige           |
| 77.09.00↔ | Sepuestrekt an and näh bez Knoch, oh Gschk, n.n.bez.             |
| 77.09.10↔ | Sqekt aanbz Kn,oh Gschk,Sqekt a d Phl d Hnd,oh EnlMdrträg        |
| 77.09.11↔ | Sqekt aanbz Kn,oh Gschk,Sqekt a d Phl d Hnd,m EnlMdrträg         |
| 77.09.20↔ | Spuestrkt a.a.bz. Knch, oh Gschk, Spuestrkt anWs, oh Mdrträg     |
| 77.09.21↔ | Spuestrkt a.a.bz. Knch, oh Gschk, Spuestrkt anWs,EnlMdrträg      |
| 77.09.30↔ | Sqekt aanbz Kn,oh Gschk,Sqekt a Bcknkn,oh EnlMdrträg             |
| 77.09.31↔ | Sequesstrkt a.a.bz. Knch, oh Gschk, Spuestrkt a Bcknkn, Mdrträg  |
| 77.09.40↔ | Sqekt aanbz Kn,oh Gschk,Sqekt a d Phl d Fs,oh EnlMdr             |
| 77.09.41↔ | Sqekt aanbz Kn,oh Gschk,Sqekt a d Phl d Fs,m EnlMdr              |
| 77.09.90↔ | Sqekt and nbz Kn,oh Gschk,Sqekt so nbz Kn,oh Enl Mdrträg         |
| 77.09.91↔ | Sqekt and nbz Kn,oh Gschk,Sqekt n snbz Kn,m Enl Mdrträg          |
| 77.09.99↔ | Sepuestrekt an and näh bez Knoch, oh Gschk, sonstige             |
| 77.14.00↔ | S Knchnzs oh Knchdrchtr an Krpl u Mtkrpl, n.n.bez.               |
| 77.14.10↔ | S Knchnzs oh Knchdrchtr an Krpl u Mtkrpl, Explr u Knchnb         |
| 77.14.11↔ | S Knchnzs oh Knchdrchtr an Krpl u Mtkrpl, Frmdkntf               |
| 77.14.12↔ | S Knchnzs oh Knchdrchtr an Krpl u Mtkrpl, Enl u Entf e Mdrträg   |
| 77.14.13↔ | S Knchnzs oh Knchdrchtr an Krpl u Mtkrpl, Drain                  |
| 77.14.99↔ | S Knchnzs oh Knchdrchtr an Krpl u Mtkrpl, S                      |
| 77.19.00↔ | Knochinzis an and näher bez Knoch, ohne Gschk, n.n.bez.          |
| 77.19.10↔ | Knchnzs a.a.bz. Knch, oh Gschk, Knchnzs an PhlHnd, Explr/Knchnb  |
| 77.19.11↔ | Knchnzs aanbz Knch,oh Gschk,Knchnzs an Phl Hnd,Frmdkntf          |
| 77.19.12↔ | Kniz aanbz Kn,oh Gschk,Kniz a d Phl d Hnd,Enl u EntfMdr          |
| 77.19.13↔ | Knchnzs aanbz Knch,oh Gschk,Knchnzs an Phl d Hnd,Drain           |
| 77.19.19↔ | Knchnzs an and näh bz Knch, oh Gschk, S Knchnzs an Phl d Hnd     |
| 77.19.20↔ | Knchnzs a.a.bz. Knch, oh Gschk, Knchnzs anWs, Explr/Knchnb       |
| 77.19.21↔ | Knchnzs an and näh bz Knch, oh Gschk, Knchnzs an dWs, Frmdkntf   |
| 77.19.22↔ | Knchnzs a.a.bz. Knch, oh Gschk, Knchnzs anWs, Enl/EntfMdr        |
| 77.19.23↔ | Knchnzs an and näh bz Knch, oh Gschk, Knchnzs an dWs, Drain      |
| 77.19.29↔ | Knchnzs an and näh bz Knch, oh Gschk, S Knchnzs an dWs           |
| 77.19.30↔ | Knchnzs a.a.bz. Knch, oh Gschk, Knchnzs Bcknkn, Explr/Knchnb     |
| 77.19.31↔ | Knchnzs an and näh bz Knch, oh Gschk, Knchnzs a Bcknkn, Frmdkntf |
| 77.19.32↔ | Knchnzs a.a.bz. Knch, oh Gschk, Knchnzs Bcknkn, Enl/EntfMdr      |

|           |  |
|-----------|--|
| 77.19.33↔ | Knchnzs an and näh bz Knch, oh Gschk, Knchnzs a Bcknkn, Drain    |
| 77.19.39↔ | Knchnzs an and näh bz Knch, oh Gschk, S Knchnzs a Bcknkn         |
| 77.19.40↔ | Kniz aanbz Kn,oh Gschk,Kniz an D Phl d Fsss,Explr u Knb          |
| 77.19.41↔ | Knchnzs a.a.bz. Knch oh Gschk, Knchnzs anPhlFsss, Frmdkntf       |
| 77.19.42↔ | Kniz aanbz Kn,oh Gschk,Kniz a d Phl d Fs,Enl EntfMdr             |
| 77.19.43↔ | Knchnzs aanbz Knch,oh Gschk,Knchnzs an Phl d Fsss,Drain          |
| 77.19.49↔ | Knchnzs an and näh bz Knch, oh Gschk, S Knchnzs an D Phl d Fsss  |
| 77.19.90↔ | Kniz aanbz Kn,oh Gschk,Kniz an snst näh bz Kn,Explr u Knb        |
| 77.19.91↔ | Kniz aanbz Kn,oh Gschk,Kniz an snst näh bz Kn,Frmdkntf           |
| 77.19.92↔ | Kniz aanbz Kn,oh Gschk,Kniz s nbz Kn,Enl u EntfMdr               |
| 77.19.93↔ | Knchnzs a.a.bz. Knch, oh Gschk, Knchnzs an s.n.bz Knch, Drain    |
| 77.19.99↔ | Knochinzis an and näher bez Knoch, ohne Gschk, sonstige          |
| 77.24↔    | Keilosteotomie an Karpalia und Metakarpalia                      |
| 77.29.00↔ | S Keilsteot an and näh bz Knch, auss Gschk, n.n.bez.             |
| 77.29.10↔ | S Keilsteot aanbz Knch,auss Gschk,Keilsteot an Phl Hnd           |
| 77.29.20↔ | S Keilsteot an and näh bz Knch, auss Gschk, Keilsteot a Wrbl     |
| 77.29.30↔ | S Keilsteot an and näh bz Knch, auss Gschk, Keilsteot a Bcknkn   |
| 77.29.40↔ | S Keilsteot aanbz Knch,auss Gschk,Keilsteot an Phl Fss           |
| 77.29.99↔ | So Keilsteot an and näh bez Knoch, auss Gschk, So                |
| 77.34.00↔ | So Knochdurchtr an Karpal und Metakarpal, n.n.bez.               |
| 77.34.10↔ | S Knchdrchtr an Krpl u Mtkrpl, (D)Rtitionssttm an Krpl u Mtkrpl  |
| 77.34.11↔ | S Knchdrchtr an Krpl&Mtkrpl,Kmpl(mhrd)Osteot an Krpl&Mtkrpl      |
| 77.34.99↔ | So Knochdurchtr an Karpal und Metakarpal, So                     |
| 77.64.00↔ | Lk Rs v Knchläs o Gw an Krpl u Mtkrpl, n.n.bez.                  |
| 77.64.20↔ | Lk Rs v Knchläs o Gw an Krpl u Mtkrpl, Dbr an Krpl u Mtkrpl      |
| 77.64.99↔ | Lok Res von Knochläs o Gew an Karpal u Metakarpal, So            |
| 77.84↔    | Sonstige partielle Knochenresektion an Karpalia und Metakarpalia |
| 77.94↔    | Totale Resektion von Karpalia und Metakarpalia                   |
| 77.99.00↔ | Tt Knchrskt an and näh bz Knch, auss Gschk, n.n.bez.             |
| 77.99.10↔ | Totale Knochenresektionen an Phalangen der Hand                  |
| 77.99.20↔ | Totale Resektion eines Wirbelkörpers                             |
| 77.99.30↔ | Totale Knochenresektionen am Becken                              |
| 77.99.40↔ | Totale Knochenresektionen an Phalangen des Fußes                 |
| 77.99.99↔ | Totale Knochenresekt an and näh bez Knoch, auss Gschk, So        |
| 78.04.00↔ | Knochen transplantation an Karpalia und Metakarpalia, n.n.bez.   |
| 78.04.10↔ | Knchtx an Krpl u Mtkrpl, Gfgstielt m mkrvsk Anst                 |
| 78.04.11↔ | Knchtrnsp an Krpl u Mtkrpl, Gfgstielt oh mkrvsk Anst             |
| 78.04.12↔ | Knochen transplantation an Karpalia und Metakarpalia, allogene   |
| 78.04.13↔ | Knorpel-Knochen transplantation an Karpalia und Metakarpalia     |
| 78.04.19↔ | Knchtx an Krpl/Mtkrpl (Atg Spng, krtksp Spn, N Gfgstielt Tx)     |
| 78.04.99↔ | Knochen transplantation an Karpalia und Metakarpalia, sonstige   |
| 78.09.00↔ | Knochtx an And näher bez Knoch, auss Gschk, n.n.bez.             |
| 78.09.10↔ | Knochtx an Phal d Hand, Gefgestielt m mikrovask Anast            |
| 78.09.11↔ | Knochtx an Phal d Hand, Gefgestielt oh mikrovask Anast           |
| 78.09.12↔ | Knochen transplantation an Phalangen der Hand, allogene          |
| 78.09.19↔ | S Knchtx an Phl Hnd(zB Atg Spng,krtksp Spn,N Gfgstielt Tx)       |
| 78.09.30↔ | Knochtx a Be, Gefgestielt mit mikrovaskulärer Anast              |
| 78.09.31↔ | Knochtx a Be, Gefgestielt ohne mikrovaskuläre Anast              |
| 78.09.32↔ | Knochen transplantation am Becken, allogene                      |
| 78.09.33↔ | Knorpel-Knochen transplantation am Becken                        |

|           |   |           |  |
|-----------|---|-----------|--|
| 78.09.39↔ | S Knchtx a B (z.B. Atg Spng, krtksp Spn, N Gfgstiels Tx)        | 79.33.10↔ | Off Rp e Fx an Krpl u Mtkrpl m inn Knchfx d (Blount)Klm          |
| 78.09.40↔ | Knochtx an Phal d Fußes, Gefgestielt m mikrovask Anast          | 79.33.19↔ | Off Rep e Fx an Karpal und Metakarpal m So inn Knochfix          |
| 78.09.41↔ | Knochtx an Phal d Fußes, Gefgestielt oh mikrovask Anast         | 79.33.99↔ | Off Rep e Fx an Karpal u Metakarpal m inn Knochfix, So           |
| 78.09.42↔ | Knorpel-Knochentransplantation an Phalangen des Fußes           | 79.34↔    | Offene Rep einer FingFx mit innerer KnochFix                     |
| 78.09.49↔ | S Knchtx an Phl Fßs(zB Atg Spng,krtksp Spn,N Gfgstiels Tx)      | 79.63↔    | Débridement einer offenen Fraktur an Karpalia und Metakarpalia   |
| 78.09.90↔ | Knchtx an And näh bz Knch, auss Gschk, Gfgstielt m mkrvsk Anst  | 79.64↔    | Débridement einer offenen Fingerfraktur                          |
| 78.09.91↔ | Knchtx an And näh bz Knch, auss Gschk, Gfgstielt oh mkrvsk Anst | 79.83.00↔ | Offene Reposition einer Luxation des Handgelenks, n.n.bez.       |
| 78.09.92↔ | Knochtx an And näher bez Knoch, auss Gschk, allog               | 79.83.10↔ | Offene Reposition einer Luxation des distales Radioulnargelenks  |
| 78.09.98↔ | S Knxt a ad nbz Kn,auss Gschk (zB Atg Spng,ksp Span,n Gfgst Tx) | 79.83.99↔ | Offene Reposition einer Luxation des Handgelenks, sonstige       |
| 78.09.99↔ | Knochtx an And näher bez Knoch, auss Gschk, sonstige            | 79.84↔    | Offene Reposition einer Luxation von Hand und Fingern            |
| 78.24.00↔ | Verkürzungsosteotomie an Karpalia und Metakarpalia, n.n.bez.    | 79.93↔    | Ni näh bez OP an Verletz von Karpal und Metakarpal               |
| 78.24.10↔ | Temporäre Epiphyseodese an Karpalia und Metakarpalia            | 79.94↔    | Nicht näher bez Operation an Verletz der FingKnoch               |
| 78.24.11↔ | Permanente Epiphyseodese an Karpalia und Metakarpalia           | 80.13.00↔ | Sonstige Arthrotomie des Handgelenks, n.n.bez.                   |
| 78.24.12↔ | Therapeutische Epiphyseolyse an Karpalia und Metakarpalia       | 80.13.10↔ | S Arthrt d Hdgl, Arthr Arthrt d Hndgl, Glsp m Drain              |
| 78.24.99↔ | Verkürzungsosteotomie an Karpalia und Metakarpalia, sonstige    | 80.13.11↔ | S Arthrt d Hdgl, Arthr Arthrt d Hndgl, Entf freier Gikörp        |
| 78.31↔    | Verlängerungsosteotomie an Skapula und Klavikula                | 80.13.12↔ | S Arthrt d Hdgl, Arthr Arthrt d Hndgl, Enl o Entf e Mäträg       |
| 78.34↔    | Verlängerungsosteotomie an Karpalia und Metakarpalia            | 80.13.20↔ | So Arthrot d Hdgl, Arthrot d Handgel, Gelsp m Drain              |
| 78.39.00↔ | Verlängerungsosteotomie an and näh bez Knoch, n.n.bez.          | 80.13.21↔ | S Arthrt d Hdgl, Arthrt d Hndgl, Entf freier Gikörp              |
| 78.39.10↔ | Verlängerungsosteotomie an Phalangen der Hand                   | 80.13.99↔ | Sonstige Arthrotomie des Handgelenks, sonstige                   |
| 78.39.20↔ | Verlängerungsosteotomie am Becken                               | 80.14.00↔ | Sonstige Arthrotomie von Hand und Fingern, n.n.bez.              |
| 78.39.30↔ | Verlängerungsosteotomie an Phalangen des Fußes                  | 80.14.10↔ | S Arthrt v Hnd u Fng, Arthrt v Hnd u Fng, Glsp m Drain           |
| 78.39.99↔ | Verlängerungsosteotomie an and näh bez Knoch, sonstige          | 80.14.99↔ | Sonstige Arthrotomie von Hand und Fingern, sonstige              |
| 78.44↔    | Sonstige plastische Rekonstruktion an Karpalia und Metakarpalia | 80.23.00↔ | Arthroskopie des Handgelenks, n.n.bez.                           |
| 78.54.00↔ | Inn Knchfx oh Rp d Fx an Krpl u Mtkrpl, n.n.bz.                 | 80.23.10↔ | Arthroskopie des Handgelenks, Diagnostische Arthroskopie         |
| 78.54.10↔ | Rv v Osteosynthmt (h Mtwchs) an Krpl u Mtkrpl                   | 80.23.20↔ | Arthr d Hdgl, Arthr assist Versorgung e Fx a Hdgl                |
| 78.54.99↔ | Inn Knochfix oh Rep d Fx an Karpal und Metakarpal, So           | 80.23.99↔ | Arthroskopie des Handgelenks, sonstige                           |
| 78.59.00↔ | Inn Knchfx oh Rp d Fx an and näh bz Knch, auss Gschk, n.n.bz.   | 80.33.00↔ | Gelenkbiopsie am Handgelenk, n.n.bez.                            |
| 78.59.10↔ | Revision von Osteosynthmat (oh Matwechs) an Phal d Hand         | 80.33.10↔ | Gelbiop a Hdgl, Perkutane (Nadel) Biops a Hdgl                   |
| 78.59.20↔ | Rev von Osteosynthmat (oh Matwechs) an d Wirbelsäule            | 80.33.20↔ | Gelbiop a Handgelenk, Arthr Gelbiop a Handgelenk                 |
| 78.59.30↔ | Revision von Osteosynthesematerial (ohne Matwechs) a Be         | 80.33.30↔ | Gelenkbiopsie am Handgelenk, Offene Gelenkbiopsie am Handgelenk  |
| 78.59.40↔ | Rev von Osteosynthmat (oh Matwechs) an Phal d Fußes             | 80.33.99↔ | Gelenkbiopsie am Handgelenk, sonstige                            |
| 78.59.90↔ | Rv v Osteosynthmt (h Mtwchs) an and näh bz Knch, auss Gschk     | 80.43.00↔ | Durchtr von Gelkap, Lig oder Knorp a Hdgl, n.n.bez.              |
| 78.59.99↔ | Inn Knchfx oh Rp d Fx an and näh bz Knch, auss Gschk, S         | 80.43.10↔ | Drchtr v Gikp, Lg o Knrp a Hdgl, Drchtr d Bändr d Hndwr          |
| 78.69.00↔ | Entf Impl and näh bez Kn, auss GSchKn nbz                       | 80.43.20↔ | Drchtr v Gikp, Lg o Knrp a Hdgl, Exz v Bändr d Hndwr             |
| 78.69.11↔ | Entf Impl Phal Hand: intramed Draht                             | 80.43.90↔ | Drchtr v Gikp, Lg o Knrp a Hdgl, S Op an Bändr d Hndwr           |
| 78.69.15↔ | Knimpent aanbz Kn,auss Gschk,EntfKn(teil)ers a Phl d Hnd        | 80.43.99↔ | Durchtr von Gelkap, Lig oder Knorp a Hdgl, sonstige              |
| 78.69.18↔ | Entf Impl Phal Hand: sonst OSmat                                | 80.44.00↔ | Durchtr v Gelkap, Lig o Knorp an Hand u Fing, n.n.bez.           |
| 78.69.21↔ | Entf Impl Becken: Draht, Schr, Cerclage                         | 80.44.10↔ | Drchtr v Gikp, Lg o Knrp an Hnd u Fng, Drchtr d Bändr d Mthnd    |
| 78.69.22↔ | Knochenimplantatenfernung am Becken: (winkelstabile) Platte     | 80.44.11↔ | Drchtr v Gikp, Lg o Knrp an Hnd u Fng, Drchtr d Rtnklm fixrm     |
| 78.69.25↔ | Knmpntf aanbz Knch,auss Gschk,Entf Knch(teil)rstzs a B          | 80.44.20↔ | Drchtr v Gikp, Lg o Knrp an Hnd u Fng, Exz v Bändr d Mthnd       |
| 78.69.28↔ | Entf Impl Becken: sonst OSmat                                   | 80.44.21↔ | Drchtr v Gikp, Lg o Knrp an Hnd u Fng, Exz v snst Bändr d Hnd    |
| 78.69.31↔ | Entf Impl Talus/Kalkaneus: intramed Draht                       | 80.44.90↔ | Drchtr v Gikp, Lg o Knrp an Hnd u Fng, S Op an Bändr d Mthnd     |
| 78.69.38↔ | Entf Impl Talus u Kalkaneus: sonst OSm                          | 80.44.91↔ | Drchtr v Gikp, Lg o Knrp an Hnd u Fng, S Op an snst Bändr d Hnd  |
| 78.69.41↔ | Entf Impl Phal Fuss: intramed Draht                             | 80.44.99↔ | Durchtr von Gelkap, Lig o Knorp an Hand und Fing, So             |
| 78.69.45↔ | KnImpent aanbz Kn,auss Gschk,EntfKn(teil)es a Phl d Fs          | 80.73.00↔ | Synovektomie am Handgelenk, n.n.bez.                             |
| 78.69.48↔ | Entf Impl Phal Fuss: sonst OSmat                                | 80.73.10↔ | Synovektomie a Hdgl, Arthr Synovektomie a Hdgl                   |
| 78.69.51↔ | Entf Impl an and Knochen: Draht                                 | 80.73.20↔ | Synovektomie am Handgelenk, Offene Synovektomie am Handgelenk    |
| 78.69.52↔ | Knochenimplantatenf an and nbz Knochen                          | 80.73.99↔ | Synovektomie am Handgelenk, sonstige                             |
| 78.69.53↔ | Entf Impl an and Knochen: Winkelplatte                          | 80.83.00↔ | Sonstige Lok Exz oder Destr e Gelläs a Hdgl, n.n.bez.            |
| 78.69.55↔ | Knimpent aanbz Kn,auss Gschk,Entf Kn(teil)rstzs a snst nbz Kn   | 80.83.10↔ | S Lk Exz o Dstr Glläs a Hdgl,Arthr Lk Exz o Dstr Glläs a Hdgl    |
| 78.69.58↔ | Entf Impl an and Knochen: sonst OSmat                           | 80.83.11↔ | Sonstige Lok Exz o Destr e Gelläs a Hdgl, Débr a Hdgl            |
| 78.69.61↔ | Entfernung von Osteosynthesematerial an Wirbelsäule             | 80.83.12↔ | So Lok Exz o Destr e Gelläs a Hdgl, Zystexst a Hdgl              |
| 78.69.65↔ | Knmpntf a.a.bz. Knch, auss Gschk, EntfKnch(teil)rstzs an Ws     | 80.83.99↔ | Sonstige Lok Exz oder Destr e Gelläs a Hdgl, sonstige            |
| 78.69.71↔ | Arthroskopische Entfernung von Osteosynthesematerial            | 80.84.00↔ | So Lok Exz o Destr e Gelläs an Hand und Fing, n.n.bez.           |
| 78.69.99↔ | Knimplentf an and näher bez Knoch, auss Gschk, sonstige         | 80.84.10↔ | S Lk Exz o Dstr e Glläs an Hnd u Fng, Dbr an Gl d Hndwr          |
| 79.13.00↔ | Gschl Rp e Fx an Krpl u Mtkrpl m inn Knchfx, n.n.bz.            | 80.84.20↔ | S Lk Exz o Dstr e Glläs an Hnd u Fng, Dbr an snst Gl d Hnd u Fng |
| 79.13.10↔ | Gschl Rp e Fx an Krpl u Mtkrpl m inn Knchfx d wnkst Pl          | 80.84.99↔ | So Lok Exz o Destr e Gelläs an Hand und Fing, So                 |
| 79.13.19↔ | Gschl RpFx an Krpl/Mtkrplinn Knchfx (d Schraub, Pl, Drht)       | 81.25↔    | Arthrodese am Radiokarpalgelenk                                  |
| 79.13.99↔ | Gschl Rp e Fx an Krpl u Mtkrpl m inn Knchfx, S                  | 81.26↔    | Arthrodese am Karpometakarpalgelenk                              |
| 79.14.00↔ | Geschl Reposition e Fingfx mit inn Knochfix, n.n.bez.           | 81.27↔    | Arthrodese am Metakarpophalangealgelenk                          |
| 79.14.10↔ | Geschl Rep e Fingfx m inn Knochfix d winkelstabile Pl           | 81.28↔    | Interphalangeal-Arthrodese                                       |
| 79.14.19↔ | Gschl Rp e Fngfx m S inn Knchfx (z.B. d Schraub, Pl, Drht)      | 81.71.00↔ | Arthropl m Implant a Metakarpophal und lpg, n.n.bez.             |
| 79.14.99↔ | Geschl Reposition e Fingfx mit inn Knochfix, sonstige           | 81.72↔    | Arthropl ohne Implantat am Metakarpophal- und IPG                |
| 79.23↔    | Off Rep e Fx an Karpal u Metakarpal oh innKnochFix              | 81.73↔    | Totaler Handgelenkersatz   |
| 79.24↔    | Offene Rep einer FingFx ohne innere KnochFix                    |           |  |
| 79.33.00↔ | Off Rp e Fx an Krpl u Mtkrpl m inn Knchfx, n.n.bz.              |           |  |

|           |  |           |  |
|-----------|--|-----------|--|
| 81.74.00↔ | Arthropl mit Implant a Karpok oder Karpomgel, n.n.bez.           | 81.99.3d↔ | Arthroskopische Operation am Gelenkknorpel, Unteres Sprunggelenk |
| 81.74.10↔ | Implantation einer Daumensattelgelenkendoprothese                | 81.99.3e↔ | Arthr Operation a Gelkn, Fuss und Zehengelenk sonstige           |
| 81.74.99↔ | Arthropl mit Implant a Karpok oder Karpomgel, sonstige           | 81.99.3f↔ | Arthr Operation a Gelkn, Metatarsophalangealgelenk               |
| 81.75↔    | Arthropl ohne Implantat am Karpokarpal- oder KMKG                | 81.99.3g↔ | Arthroskopische Operation am Gelenkknorpel, Zehengelenk          |
| 81.79.10↔ | Inplantation einer sonstigen Fingergelenkendoprothese            | 81.99.40↔ | Offen chirurgische Operationen am Gelenkknorpel, n.n.bez.        |
| 81.79.99↔ | Arthropl m Implant a Metakarpophal und lpg, sonstige             | 81.99.41↔ | Offen Chir Operation a Gelkn, Humeroglenoidalgelenk              |
| 81.93.00↔ | Naht an Kapsel oder Ligament der oberen Extremitäten, n.n.bez.   | 81.99.42↔ | Offen Chir Operation a Gelenkknorpel, Akromioklavikgel           |
| 81.93.10↔ | Nht an Kaps o Lig d oberen Extrem, Nht d Bandapp d Klav          | 81.99.43↔ | Offen Chir Operation a Gelkn, Sternoklavikulargelenk             |
| 81.93.20↔ | Nht an Kps o Lg d ob Extrim, Nht d rdiouln Rngbnds               | 81.99.44↔ | Offen chirurgische Operation am Gelenkknorpel, Ellbogen          |
| 81.93.21↔ | Nht an Kps o Lg d ob Extrim, Nht d dst rdiouln Bndpp             | 81.99.45↔ | Offen chirurgische Operation am Gelenkknorpel, Handgelenk        |
| 81.93.30↔ | Nht an Kaps o Lig d ob Extrem, Handwur und Mitthand              | 81.99.46↔ | Offen chirurgische Operation am Gelenkknorpel, Iliosakralgelenk  |
| 81.93.99↔ | Naht an Kapsel oder Ligament der oberen Extremitäten, sonstige   | 81.99.47↔ | Offen chirurgische Operation am Gelenkknorpel, Symphyse          |
| 81.99.00↔ | Sonstige Operationen an Gelenken und Gelenkstrukturen, n.n.bez.  | 81.99.48↔ | Offen chirurgische Operation am Gelenkknorpel, Hüftgelenk        |
| 81.99.10↔ | Arthroskopische Revision eines Gelenkes, n.n.bez                 | 81.99.49↔ | Offen chirurgische Operation am Gelenkknorpel, sonstige          |
| 81.99.11↔ | Arthroskopische Revision eines Gelenkes, Humeroglenoidalgelenk   | 81.99.4a↔ | Offen Chir Operation a Gelkn und an D Menisken, Kniegel          |
| 81.99.12↔ | Arthroskopische Revision eines Gelenkes, Akromioklavikulargelenk | 81.99.4b↔ | Offen Chir Op a Gelkn, Proximales Tibiofibulargelenk             |
| 81.99.13↔ | Arthroskopische Revision eines Gelenkes, Sternoklavikulargelenk  | 81.99.4c↔ | Offen Chir Operation a Gelkn, Oberes Sprunggelenk                |
| 81.99.14↔ | Arthroskopische Revision eines Gelenkes, Ellbogen                | 81.99.4d↔ | Offen Chir Operation a Gelkn, Unteres Sprunggelenk               |
| 81.99.15↔ | Arthroskopische Revision eines Gelenkes, Handgelenk              | 81.99.4e↔ | Offen Chir Op a Gelkn, Fuss und Zehengelenk sonstige             |
| 81.99.16↔ | Arthroskopische Revision eines Gelenkes, Iliosakralgelenk        | 81.99.4f↔ | Offen Chir Operation a Gelkn, Metatarsophalangealgelenk          |
| 81.99.17↔ | Arthroskopische Revision eines Gelenkes, Symphyse                | 81.99.4g↔ | Offen chirurgische Operation am Gelenkknorpel, Zehengelenk       |
| 81.99.18↔ | Arthroskopische Revision eines Gelenkes, Hüftgelenk              | 81.99.50↔ | Arthrorise und Temporäre Fixation eines Gelenkes, n.n.bez.       |
| 81.99.19↔ | Arthroskopische Revision eines Gelenkes, Sonstige                | 81.99.51↔ | Arthr und Temporäre Fix e Gel, Humeroglenoidalgelenk             |
| 81.99.1a↔ | Arthroskopische Revision eines Gelenkes, Kniegelenk              | 81.99.52↔ | Arthr und Temporäre Fixation e Gelenkes, Akromioklavikgel        |
| 81.99.1b↔ | Arthr Revision e Gel, Proximales Tibiofibulargelenk              | 81.99.53↔ | Arthr und Temporäre Fix e Gel, Sternoklavikulargelenk            |
| 81.99.1c↔ | Arthroskopische Revision eines Gelenkes, Oberes Sprunggelenk     | 81.99.54↔ | Arthrorise und Temporäre Fixation eines Gelenkes, Ellbogen       |
| 81.99.1d↔ | Arthroskopische Revision eines Gelenkes, Unteres Sprunggelenk    | 81.99.55↔ | Arthrorise und Temporäre Fixation eines Gelenkes, Handgelenk     |
| 81.99.1e↔ | Arthr Revision e Gel, Fuss und Zehengelenk sonstige              | 81.99.56↔ | Arthr und Temporäre Fix e Gelenkes, Iliosakralgelenk             |
| 81.99.1f↔ | Arthr Revision e Gelenkes, Metatarsophalangealgelenk             | 81.99.57↔ | Arthrorise und Temporäre Fixation eines Gelenkes, Symphyse       |
| 81.99.1g↔ | Arthroskopische Revision eines Gelenkes, Zehengelenk             | 81.99.58↔ | Arthrorise und Temporäre Fixation eines Gelenkes, Hüftgelenk     |
| 81.99.20↔ | Offen chirurgische Revision eines Gelenkes, n.n.bez.             | 81.99.59↔ | Arthrorise und Temporäre Fixation, sonstige                      |
| 81.99.21↔ | Offen Chir Revision e Gelenkes, Humeroglenoidalgelenk            | 81.99.5a↔ | Arthrorise und Temporäre Fixation eines Gelenkes, Kniegelenk     |
| 81.99.22↔ | Offen Chir Revision eines Gelenkes, Akromioklavikgel             | 81.99.5b↔ | Arthr und Temporäre Fix e Gel, Prox Tibiofibulargelenk           |
| 81.99.23↔ | Offen Chir Revision e Gelenkes, Sternoklavikulargelenk           | 81.99.5c↔ | Arthr und Temporäre Fix e Gelenkes, Oberes Sprunggelenk          |
| 81.99.24↔ | Offen chirurgische Revision eines Gelenkes, Ellbogen             | 81.99.5d↔ | Arthr und Temporäre Fix e Gel, Unteres Sprunggelenk              |
| 81.99.25↔ | Offen chirurgische Revision eines Gelenkes, Handgelenk           | 81.99.5e↔ | Arthr und Temporäre Fix e Gel, Fuss und Zehen, sonstige          |
| 81.99.26↔ | Offen chirurgische Revision eines Gelenkes, Iliosakralgelenk     | 81.99.5f↔ | Arthr und Temporäre Fix e Gel, Metatarsgel                       |
| 81.99.27↔ | Offen chirurgische Revision eines Gelenkes, Symphyse             | 81.99.5g↔ | Arthrorise und Temporäre Fixation eines Gelenkes, Zehengelenk    |
| 81.99.28↔ | Offen chirurgische Revision eines Gelenkes, Hüftgelenk           | 81.99.80↔ | Sonstige Arthr Op an Gel und Gelstrukt, n.n.bez.                 |
| 81.99.29↔ | Offen chirurgische Revision eines Gelenkes, sonstige             | 81.99.81↔ | Sonstige Arthr Op an Gel und Gelstrukt, Handglenk                |
| 81.99.2a↔ | Offen chirurgische Revision eines Gelenkes, Kniegelenk           | 81.99.82↔ | Sonstige Arthr Op an Gel und Gelstrukt, Kniegel                  |
| 81.99.2b↔ | Offen Chir Revision e Gel, Prox Tibiofibulargelenk               | 81.99.83↔ | Sonstige Arthr Op an Gel und Gelstrukt, Ob Sprunggelenk          |
| 81.99.2c↔ | Offen chirurgische Revision eines Gelenkes, Oberes Sprunggelenk  | 81.99.89↔ | Sonstige Arthr Op an Gel und Gelstrukt, sonstige                 |
| 81.99.2d↔ | Offen chirurgische Revision eines Gelenkes, Unteres Sprunggelenk | 81.99.90↔ | Sonstige offen Chir Operationen an Gel und Gelkn                 |
| 81.99.2e↔ | Offen Chir Rev e Gel, Fuss und Zehengelenk sonstige              | 81.99.91↔ | Sonstige offen Chir Op an Gel und Gelkn, Humerogel               |
| 81.99.2f↔ | Offen Chir Revision e Gel, Metatarsophalangealgelenk             | 81.99.92↔ | Sonstige offen Chir Op an Gel und Gelkn, Akromioklavikgel        |
| 81.99.2g↔ | Offen chirurgische Revision eines Gelenkes, Zehengelenk          | 81.99.93↔ | So offen Chir Op an Gel und Gelkn, Sternokligel                  |
| 81.99.30↔ | Arthroskopische Operationen am Gelenkknorpel, n.n.bez.           | 81.99.94↔ | Sonstige offen Chir Operationen an Gel und Gelkn, Ellb           |
| 81.99.31↔ | Arthr Operation a Gelenkknorpel, Humeroglenoidalgelenk           | 81.99.95↔ | So offen Chir Op an Gel u Gelkn, Prox Radioulnargelenk           |
| 81.99.32↔ | Arthr Operation a Gelenkknorpel, Akromioklavikgel                | 81.99.96↔ | Sonstige offen Chir Operationen an Gel und Gelkn, Hdgel          |
| 81.99.33↔ | Arthr Operation a Gelenkknorpel, Sternoklavikulargelenk          | 81.99.97↔ | Sonstige offen Chir Op an Gel und Gelkn, Iliosgel                |
| 81.99.34↔ | Arthroskopische Operation am Gelenkknorpel, Ellbogen             | 81.99.98↔ | Sonstige offen Chir Op an Gel und Gelkn, Hüftgel                 |
| 81.99.35↔ | Arthroskopische Operation am Gelenkknorpel, Handgelenk           | 81.99.99↔ | Sonstige Operationen an Gelenken und Gelenkstrukturen, sonstige  |
| 81.99.36↔ | Arthroskopische Operation am Gelenkknorpel, Iliosakralgelenk     | 81.99.9a↔ | So offen Chir Op an Gel und Gelkn, Prox Tibiofibgel              |
| 81.99.37↔ | Arthroskopische Operation am Gelenkknorpel, Symphyse             | 81.99.9b↔ | Sonstige offen Chir Op an Gel und Gelkn, Ob Sg                   |
| 81.99.38↔ | Arthroskopische Operation am Gelenkknorpel, Hüftgelenk           | 81.99.9c↔ | So offen Chir Op an Gel und Gelkn, Unteres Sprunggelenk          |
| 81.99.39↔ | Arthroskopische Operationen am Gelenkknorpel, sonstige           | 81.99.9e↔ | So offen Chir Op an Gel und Gelkn, Fuss und Zehen, So            |
| 81.99.3a↔ | Arthr Operation a Gelkn und an D Menisken, Kniegelenk            | 81.99.9f↔ | Sonstige offen Chir Op an Gel und Gelkn, Metatarsgel             |
| 81.99.3b↔ | Arthr Operation a Gelkn, Proximales Tibiofibulargelenk           | 81.99.9g↔ | Sonstige offen Chir Op an Gel und Gelkn, Zehengelenk             |
| 81.99.3c↔ | Arthroskopische Operation am Gelenkknorpel, Oberes Sprunggelenk  | 82.01.00↔ | Exploration an der Handsehnscheide, n.n.bez.                     |
|           |  | 82.01.10↔ | Exploration an der Handsehnscheide, Extensoren                   |
|           |  | 82.01.11↔ | Exploration an der Handsehnscheide, Flexoren                     |
|           |  | 82.01.99↔ | Exploration an der Handsehnscheide, sonstige                     |
|           |  | 82.02↔    | Myotomie an der Hand   |
|           |  | 82.04↔    | Inzision und Drainage von Palmar- oder Thenarraum                |
|           |  | 82.09.00↔ | Sonstige Inzision an den Weichteilen der Hand, n.n.bez.          |
|           |  | 82.09.10↔ | S Inzs an D Weicht d Hnd, Shnnfchspltng an d Hnd                 |

|           |  |           |  |
|-----------|--|-----------|--|
| 82.09.99↔ | Sonstige Inzision an den Weichteilen der Hand, sonstige          | 82.86.99↔ | Sonstige Tenoplastik an der Hand, sonstige                       |
| 82.11.00↔ | Tenotomie der Hand, n.n.bez.                                     | 82.89.00↔ | Sonstige plastische Operationen an der Hand, n.n.bez.            |
| 82.11.10↔ | Tenotomie der Hand, Handgelenk, perkutan                         | 82.89.10↔ | So Plast Op an d Hand, Sehnscheidenplastik an d Hand             |
| 82.11.11↔ | Tenotomie der Hand, Finger, perkutan                             | 82.89.11↔ | S Plst Op an d Hnd, Knöchrl Rf v Bändr d Hnd, Hndwr u MttHnd     |
| 82.11.20↔ | Tenotomie der Hand, offen chirurgisch                            | 82.89.12↔ | S Plst Op an d Hnd, Knöchrl Rf v Bändr d Hnd, S Bändr d Hnd      |
| 82.11.99↔ | Tenotomie der Hand, sonstige                                     | 82.89.13↔ | S Plst Op an Hnd,Glübrgreifnd Weichteildstrktion b kng Anm Hnd   |
| 82.12↔    | Fasziotomie der Hand   | 82.89.14↔ | So Plast Op an d Hand, Radialisation b kong Anom d Hand          |
| 82.19.00↔ | Sonstige Durchtrennung von Weichteilen der Hand, n.n.bez.        | 82.89.15↔ | S Plst Op an d Hnd,Rs v Schnürmgng m plstschr Rk b kng Anm d Hnd |
| 82.19.10↔ | So Durchtr v Weichteilen d Hand, Durchtr v Mn d Hand             | 82.89.16↔ | So Plast Op an d Hand, Transfer e Zehe als Fingersersatz         |
| 82.19.99↔ | Sonstige Durchtrennung von Weichteilen der Hand, sonstige        | 82.89.99↔ | Sonstige plastische Operationen an der Hand, sonstige            |
| 82.21↔    | Exzision einer Läsion an einer Sehnscheide der Hand              | 82.91↔    | Lösung von Adhäsionen an der Hand                                |
| 82.22↔    | Exzision einer Läsion an einem Handmuskel                        | 82.99.00↔ | Sonstige Op an M, Sehne und Fasz d Hand, n.n.bez.                |
| 82.29↔    | Exzision einer anderen Läsion an den Weichteilen der Hand        | 82.99.10↔ | So Op an M, Sehn und Fasz d Hand, So Op an Sehn d Hand           |
| 82.33↔    | Sonstige Tenonektomie an der Hand                                | 82.99.20↔ | So Op an M, Sehn und Fasz d Hand, So Op an Fasz d Hand           |
| 82.35.00↔ | Sonstige Fasziektomie der Hand, n.n.bez.                         | 82.99.30↔ | So Op an M, Sehn und Fasz d Hand, So Op an Mn d Hand             |
| 82.35.10↔ | Sonstige Fasziektomie der Hand, Fasziektomie der Hohlhand        | 82.99.99↔ | Sonstige Op an M, Sehne und Fasz d Hand, sonstige                |
| 82.35.11↔ | So Fasziekt d Hand, Fasziekt d Hand u Fng m Neurolysis           | 83.91.00↔ | Lös von Adhäs von M, Sehne, Fasz und Bursa, n.n.bez.             |
| 82.35.12↔ | S Fszieekt d Hnd, Fszieekt d Hnd u Fng m Neurolysis u Artriolyis | 83.91.10↔ | Lös von Adhäs von M, Sehne, Fasz und Bursa, Kopf und Ha          |
| 82.35.13↔ | S Fszieekt d Hnd, Fszieekt d Hnd u Fng m Arthrlhys               | 83.91.11↔ | Lös v Adhäs v M, Sehn, Fasz u Bursa, Schult u Axilla             |
| 82.35.99↔ | Sonstige Fasziektomie der Hand, sonstige                         | 83.91.12↔ | Lös von Adhäs von M, Sehn, Fasz und Bursa, Oba und Ellb          |
| 82.36↔    | Sonstige Myektomie der Hand                                      | 83.91.13↔ | Lös von Adhäs von M, Sehne, Fasz und Bursa, Unterarm             |
| 82.39.00↔ | Sonstige Exzision von Weichteilen der Hand, n.n.bez.             | 83.91.14↔ | Lös v Adhäs v M, Shn, Fsz u Brs, Brw, Bauch u Rückn              |
| 82.39.10↔ | So Exz v Weicht d Hand, Exz v Sehnscheiden d Hand                | 83.91.15↔ | Lös v Adhäs v M, Shn, Fsz u Brs, Leist u Gnrg u Gsäß             |
| 82.39.99↔ | Sonstige Exzision von Weichteilen der Hand, sonstige             | 83.91.16↔ | Lös von Adhäs von M, Sehn, Fasz u Bursa, Untere Extrem           |
| 82.41↔    | Naht an einer Sehnscheide der Hand                               | 83.91.19↔ | Lös von Adhäs von M, Sehne, Fasz und Bursa, And Lok              |
| 82.42↔    | Sekundäre Naht an einer Beugesehne der Hand                      | 83.91.99↔ | Lös von Adhäs von M, Sehne, Fasz und Bursa, sonstige             |
| 82.43↔    | Sekundäre Naht an einer anderen Sehne der Hand                   | 84.01↔    | Amput und Exartikulat an e Fng (ausgen am Daum)                  |
| 82.44↔    | Sonstige Naht an einer Beugesehne der Hand                       | 84.02↔    | Amputation und Exartikulation am Daumen                          |
| 82.45↔    | Sonstige Naht an einer anderen Sehne der Hand                    | 84.03.00↔ | Hand-Amputation, n.n.bez.  |
| 82.46.00↔ | Naht an Muskel oder Faszie der Hand, n.n.bez.                    | 84.03.10↔ | HandAmput, Komplette HandAmput an Handwur o Mitthand             |
| 82.46.10↔ | Naht an Muskel oder Fasz d Hand, Naht an e Fasz d Hand           | 84.03.99↔ | Hand-Amputation, sonstige  |
| 82.46.20↔ | Naht an M oder Fasz d Hand, Naht an e M d Hand                   | 84.04↔    | Handgelenks-Exartikulation                                       |
| 82.46.99↔ | Naht an Muskel oder Faszie der Hand, sonstige                    | 84.21↔    | Daumen-Replantation  |
| 82.52↔    | Verkürzung einer Sehne der Hand                                  | 84.22↔    | Finger-Replantation (ausser Daumen)                              |
| 82.53↔    | Reinsertion einer Sehne der Hand                                 | 84.23.00↔ | Replantation von Vorderarm, Handgelenk oder Hand, n.n.bez.       |
| 82.54↔    | Reinsertion eines Muskels der Hand                               | 84.23.10↔ | Repl von Vorderarm, Hdgel o Hand, Repl von Vorderarm             |
| 82.55↔    | Sonstige Längenänderung an Muskel oder Sehne der Hand            | 84.23.11↔ | Repl von Vorderarm, Hdgel o Hand, Repl von Hdgel o Hand          |
| 82.56↔    | Sonstiger Transfer oder Transplantation einer Sehne der Hand     | 84.23.99↔ | Replantation von Vorderarm, Handgelenk oder Hand, sonstige       |
| 82.57.00↔ | Sonstige Transposition einer Sehne der Hand, n.n.bez.            | 84.3x.00↔ | Revision eines Amputationsstumpfes, n.n.bez.                     |
| 82.57.10↔ | So Transp e Sehn d Hand, Transp e Beugesehne d Hand              | 84.3x.10↔ | Revision eines Amputationsstumpfes, Schulter- und Oberarmregion  |
| 82.57.99↔ | Sonstige Transposition einer Sehne der Hand, sonstige            | 84.3x.11↔ | Revision eines Amputationsstumpfes, Unterarmregion               |
| 82.58↔    | Sonstiger Transfer oder Transplantation eines Handmuskels        | 84.3x.12↔ | Revision eines Amputationsstumpfes, Handregion                   |
| 82.59↔    | Sonstige Transposition eines Handmuskels                         | 84.3x.13↔ | Revision eines Amputationsstumpfes, Untere Extremität            |
| 82.69↔    | Sonstige Rekonstruktion des Daumens                              | 84.3x.19↔ | Revision eines Amputationsstumpfes, Andere Lokalisation          |
| 82.71↔    | Rekonstruktion eines Ringbandes                                  | 84.3x.99↔ | Revision eines Amputationsstumpfes, sonstige                     |
| 82.72.00↔ | Plast Op an d Hand m M o FaszTransplantat, n.n.bez.              | 84.91↔    | Amputation, n.n.bez.   |
| 82.72.10↔ | Plst Op an d Hnd m M o FszTx, Plst Op m M o FszTx, an e Fng      | 86.27↔    | Débridement an Nagel, Nagelbett oder Nagelfalz                   |
| 82.72.11↔ | Plst Op anHndM/FszTx, Plst OpM/FszTx, an snst TeilHnd            | 86.85.00↔ | Korrektur einer Syndaktylie, n.n.bez.                            |
| 82.72.99↔ | Plast Op an d Hand m M o FaszTransplantat, sonstiges             | 86.85.30↔ | Tr e kmpl Syndkt m Vrschpl, Kppnpl o Seitnbrk, d Hnd             |
| 82.79↔    | Plast OP an der Hand mit anderem Tx oder Implant                 | 86.85.40↔ | Tr e kmpl Syndkt m Vrschpl, Kppnpl o Seitnbrk, d Fsss            |
| 82.82↔    | Plastische Rekonstruktion einer Spalthand                        | 86.85.50↔ | Res gedop Ant b Syndaktylie o Polydakt m Gelrek, d Hand          |
| 82.83↔    | Plastische Rekonstruktion bei Makrodaktylie                      | 86.85.60↔ | Res gedop Ant b Syndakt o Polydakt m Gelrek, d Fusses            |
| 82.84↔    | Plastische Rekonstruktion bei Mallet-Finger                      | 86.85.70↔ | Korrektur e Polysyndaktylie d Fusion gedop Ant, d Hand           |
| 82.85↔    | Sonstige Tenodese an der Hand                                    | 86.85.80↔ | Korr e Polysyndaktylie d Fusion gedop Ant, d Fusses              |
| 82.86.00↔ | Sonstige Tenoplastik an der Hand, n.n.bez.                       | 86.85.99↔ | Korrektur einer Syndaktylie, sonstige                            |
| 82.86.10↔ | So Tenopl an d Hand, Tenopl von Beugesehnen d Hand               | 86.86↔    | Onychoplastik  |
| 82.86.11↔ | S Tnpl an d Hnd, Schffng e Trnspntlgrs f Shn an d Hnd            |           |  |
| 82.86.12↔ | S Tnpl an d Hnd, Rv e Shnmppl an d Hnd (h Wchs)                  |           |  |
| 82.86.13↔ | So Tenopl an d Hand, Wechsel e Sehnenimpl an d Hand              |           |  |

**Prozedur X05-3**

|           |  |           |   |
|-----------|--|-----------|---|
| 00.55.00↔ | Einsetz v periph Gefstent(s) m MedFreisetzung, n.n.bez.          | 04.49.12↔ | Sonstige Dekompr oder Lös von Adhäs an Nerven d Armes           |
| 00.55.11↔ | Enstz v prph Gfstnt m MdFreistzng, drg eltng übrlrg Stnt (>10cm) | 04.49.13↔ | Sonstige Dekompr oder Lösung von Adhäs an Nerven d Hand         |
| 00.55.99↔ | Einsetz von periph Gefstent(s) m MedFreisetzung, So              | 04.49.14↔ | S Dkmpr o Lös v Adhäs a Plxs lmbcsc, Leist u Bcknb              |
| 01.15↔    | Biopsie am Schädel   | 04.49.15↔ | Sonstige Dekompr oder Lös von Adhäs an Nerven d Beines          |
| 04.49.00↔ | So Dekompr o Lös v Adhäs an periph N o Gangl, n.n.bez.           | 04.49.16↔ | Sonstige Dekompr oder Lös von Adhäs an Nerven d Fußes           |
| 04.49.10↔ | Sonstige Dekompr oder Lösung von Adhäs a Plexus brachia          | 04.49.99↔ | S Dkmpr o Lös v Adhäs an snst prph Nn o Gnglionj, sonst         |
| 04.49.11↔ | Sonstige Dekompr oder Lös von Adhäs an Nn d Schulter             | 04.92.00↔ | Implnt o Erstz d Elktnd(n) e prph Neurstm, n.n.bz.              |
|           |  | 04.92.10↔ | Implnt o Erstz d Elktnd(n) e tmp prph Neurstm, Enzllsyst, Tstsm |

|           |  |           |  |
|-----------|--|-----------|--|
| 04.92.11↔ | Implnt o Erstz d Elktrd(n) e tmp prph Neurstm, Mhrlsys, Tstsm    | 39.31.85↔ | Naht der A. renalis  |
| 04.92.20↔ | Implnt o Erstz d Elktrd(n) prmn prph Neurstm, Stbl, Enzlsys, Prk | 39.31.86↔ | Naht der A. mesenterialis  |
| 04.92.21↔ | Implnt o Erstz Elktrd(n) prmn prph Neurstm, Stbl, Mhrlsys, Prk   | 39.31.87↔ | Naht der A. lumbalis   |
| 04.92.30↔ | Implnt/Erstz Elktrd prmn prph Neurstm/Plttnl/Enzlsys, offnchr    | 39.31.88↔ | Naht der A. iliaca   |
| 04.92.31↔ | Implnt/ErstzElktrd(n)prmn prph Neurstm/Plttnl/Mhrlsys, offn chr  | 39.31.89↔ | Naht von abdominalen Arterien, sonstige                          |
| 04.92.40↔ | Implantation oder Ersetzen einer Vagusnervstimulationselektrode  | 39.31.99↔ | Naht einer Arterie, sonstige                                     |
| 04.92.99↔ | Implant o Ersetz d Elektrod(n) e periph Neurostim, So            | 39.41↔    | Stillung einer Blutung nach vaskulärem Eingriff                  |
| 31.79.00↔ | Sonstige plastische Rekonstruktion an der Trachea, n.n.bez.      | 39.42↔    | Revision eines arteriovenösen Shunts zur Hämodialyse             |
| 31.79.10↔ | Erweiterungsplastik eines Tracheostoma                           | 39.49.00↔ | Sonstige Revision nach vaskulärem Eingriff, n.n.bez.             |
| 31.79.11↔ | Plastische Rekonstruktion (Tracheatransplantation)               | 39.49.10↔ | Revision einer Gefäßanastomose                                   |
| 31.79.12↔ | Tracheopexie   | 39.49.20↔ | Revision eines vaskulären Implantates                            |
| 31.79.13↔ | End-zu-End-Anastomose der Trachea (bei Ruptur)                   | 39.49.21↔ | Wechsel eines vaskulären Implantates                             |
| 31.79.14↔ | Cricotracheale Resektion   | 39.49.22↔ | Entfernung eines vaskulären Implantates                          |
| 31.79.15↔ | Sonstige (Plast) Reko an d Trachea b Trachealstenose             | 39.49.30↔ | Ersatz eines kardialen Conduit                                   |
| 31.79.99↔ | Sonstige plastische Rekonstruktion an der Trachea, sonstige      | 39.49.99↔ | Sonstige Revision nach vaskulärem Eingriff, sonstige             |
| 38.13↔    | Endarterektomie von Gefässen der oberen Extremität               | 39.50.00↔ | Angiopl o Athrkt an snst(n) NHRzkrgef(n), n.n.bz.                |
| 38.60↔    | Sonstige Exzision von Gefässen, Lokalisation n.n.bez.            | 39.50.10↔ | Angiopl o Athrkt an snst(n) NHRzkrgef(n) m Bln, n.n.bz.          |
| 38.63.00↔ | Sonstige Exzision von Gefässen der oberen Extremität, n.n.bez.   | 39.50.11↔ | Angiopl o Athrkt an snst(n) NHRzkrgef(n) m Enf Bln               |
| 38.63.10↔ | Sonstige Exzision von Arterien der oberen Extremität, n.n.bez.   | 39.50.12↔ | Angiopl o Athrkt an snst(n) NHRzkrgef(n) m ctng Bln              |
| 38.63.11↔ | Sonstige Exzision von Arterien der Hand                          | 39.50.13↔ | Angiopl o Athrkt an snst(n) NHRzkrgef(n) m KryplstieBln          |
| 38.63.19↔ | Sonstige Exzision von Arterien der oberen Extremität, sonstige   | 39.50.14↔ | Angiopl o Athrkt an snst(n) NHRzkrgef(n) m Drg elting Bln        |
| 38.63.20↔ | Sonstige Exzision von Venen der oberen Extremität, n.n.bez.      | 39.50.19↔ | Angiopl o Athrkt an snst(n) NHRzkrgef(n) m S Bln                 |
| 38.63.21↔ | Sonstige Exzision von tiefen Venen der oberen Extremität         | 39.50.20↔ | Angiopl Blade Laserangpl an sonst(n) NiHerzkrgef(en)             |
| 38.63.29↔ | Sonstige Exzision von Venen der oberen Extremität, sonstige      | 39.50.21↔ | Angiopl Thrombektomie an sonstigem(n) NiHerzkrgef(en)            |
| 38.63.99↔ | Sonstige Exzision von Gefässen der oberen Extremität, sonstige   | 39.50.22↔ | Angiopl Rotationsthromekt an sonst(n) NiHerzkrgef(en)            |
| 38.67.00↔ | Sonstige Exzision von abdominalen Venen, n.n.bez.                | 39.50.99↔ | Angiopl o Athrkt an sonstigem(n) NiHerzkrgef(en), So             |
| 38.67.10↔ | Sonstige Exzision von tiefen abdominalen Venen, n.n.bez.         | 39.56.00↔ | Plast Rekonstruktion e Blutgef m GewPatch, n.n.bez.              |
| 38.67.11↔ | Sonstige Exzision der V. cava inferior                           | 39.56.10↔ | Plast Reko von Gef an Kopf und Ha m GewPatch, n.n.bez.           |
| 38.67.12↔ | Sonstige Exzision der V. iliaca                                  | 39.56.11↔ | Plastische Rekonstruktion von intrakr Gef mit GewPatch           |
| 38.67.19↔ | Sonstige Exzision von tiefen abdominalen Venen, sonstige         | 39.56.12↔ | Plastische Rekonstruktion der V. jugularis mit Gewebe-Patch      |
| 38.67.99↔ | Sonstige Exzision von abdominalen Venen, sonstige                | 39.56.19↔ | Plast Reko von Gef an Kopf und Ha m GewPatch, sonstige           |
| 38.69↔    | Sonstige Exzision von Venen der unteren Extremität               | 39.56.20↔ | Plast Reko von Gef d ob Extrem m GewPatch, n.n.bez.              |
| 38.83.00↔ | Sonstiger chir Verschluss von Gef d ob Extrem, n.n.bez.          | 39.56.21↔ | Plast Rekonstruktion von Aa d ob Extrem m GewPatch               |
| 38.83.10↔ | Sonstiger chir Verschluss von Aa d ob Extrem, n.n.bez.           | 39.56.22↔ | Plst Rk d V. sbcl, V. axll u V. brchiocphlc m GwPtch             |
| 38.83.11↔ | Sonstiger chirurgischer Verschluss von Arterien der Hand         | 39.56.23↔ | Plast Reko von sonst tief Venen d ob Extrem m GewPatch           |
| 38.83.19↔ | Sonstiger chir Verschluss von sonstigen Aa d ob Extrem           | 39.56.29↔ | Plast Reko von Gef d ob Extrem m GewPatch, sonstige              |
| 38.83.20↔ | So chir Verschluss von Venen d ob Extrem, n.n.bez.               | 39.56.30↔ | Plast Reko von thorakalen Gef m GewPatch, n.n.bez.               |
| 38.83.21↔ | Sonstiger chir Verschluss von tiefen Venen d ob Extrem           | 39.56.31↔ | Plastische Rekonstruktion der thorakalen Aorta mit Gewebe-Patch  |
| 38.83.29↔ | So chir Verschluss von Venen d ob Extrem, sonstige               | 39.56.32↔ | Plastische Rekonstruktion der V. pulmonalis mit Gewebe-Patch     |
| 38.83.99↔ | Sonstiger chir Verschluss von Gef d ob Extrem,sonstige           | 39.56.33↔ | Plastische Rekonstruktion der V. cava superior mit Gewebe-Patch  |
| 39.27.00↔ | Arteriovenöser Shunt für Hämodialyse, n.n.bez.                   | 39.56.39↔ | Plast Reko von thorakalen Gef m GewPatch, sonstige               |
| 39.27.10↔ | AV-Fistel für Hämodialyse  | 39.56.40↔ | Plastische Rekonstruktion abd Aa m GewPatch, n.n.bez.            |
| 39.27.11↔ | AVFistel mit allogennem oder allopl Material f Händi             | 39.56.41↔ | Plastische Rekonstruktion der abdominalen Aorta mit Gewebe-Patch |
| 39.27.99↔ | Arteriovenöser Shunt für Hämodialyse, sonstige                   | 39.56.42↔ | Plastische Rekonstruktion des Truncus coeliacus mit Gewebe-Patch |
| 39.31.00↔ | Naht einer Arterie, n.n.bez.                                     | 39.56.43↔ | Plastische Rekonstruktion der A. gastrica mit Gewebe-Patch       |
| 39.31.10↔ | Naht einer Arterie an Kopf und Hals, n.n.bez.                    | 39.56.44↔ | Plastische Rekonstruktion der A. hepatica mit Gewebe-Patch       |
| 39.31.11↔ | Naht einer intrakraniellen Arterie                               | 39.56.45↔ | Plastische Rekonstruktion der A. lienalis mit Gewebe-Patch       |
| 39.31.19↔ | Naht einer Arterie an Kopf und Hals, sonstige                    | 39.56.46↔ | Plastische Rekonstruktion der A. renalis mit Gewebe-Patch        |
| 39.31.20↔ | Naht einer Arterie des Oberarms, n.n.bez.                        | 39.56.47↔ | Plastische Rekonstruktion der A. mesenterica mit Gewebe-Patch    |
| 39.31.21↔ | Naht der A. axillaris  | 39.56.48↔ | Plastische Rekonstruktion der A. iliaca mit Gewebe-Patch         |
| 39.31.22↔ | Naht der A. brachialis   | 39.56.49↔ | Plastische Rekonstruktion abd Aa m GewPatch, sonstige            |
| 39.31.29↔ | Naht einer Arterie des Oberarms, sonstige                        | 39.56.50↔ | Plast Rekonstruktion abd Venen m GewPatch, n.n.bez.              |
| 39.31.30↔ | Naht einer Arterie des Unterarms                                 | 39.56.51↔ | Plastische Rekonstruktion der V. cava inferior mit Gewebe-Patch  |
| 39.31.40↔ | Naht einer Arterie der Hand                                      | 39.56.52↔ | Plastische Rekonstruktion der V. iliaca mit Gewebe-Patch         |
| 39.31.50↔ | Naht einer Arterie der unteren Extremität                        | 39.56.59↔ | Plast Rekonstruktion abd Venen m GewPatch, sonstige              |
| 39.31.60↔ | Naht der Aorta, n.n.bez.   | 39.56.60↔ | Plast Reko von Gef d unt Extrem m GewPatch, n.n.bez.             |
| 39.31.61↔ | Naht der thorakalen Aorta  | 39.56.61↔ | Plast Reko von Aa d unteren Extrem m GewPatch                    |
| 39.31.62↔ | Naht der abdominalen Aorta                                       | 39.56.62↔ | Plast Reko d V. fem und V.poplitea m GewPatch                    |
| 39.31.69↔ | Naht der Aorta, sonstige   | 39.56.63↔ | Plast Reko v sonst tief Venen d unt Extrem m GewPatch            |
| 39.31.70↔ | Naht von sonstigen thorakalen Arterien, n.n.bez.                 | 39.56.64↔ | Plast Reko von oberfl Venen d Oberschenkels m GewPatch           |
| 39.31.71↔ | Naht der A. pulmonalis   | 39.56.69↔ | Plast Reko von Gef d unteren Extrem m GewPatch, So               |
| 39.31.72↔ | Naht des Truncus brachiocephalicus                               | 39.56.99↔ | Plast Rekonstruktion e Blutgef m GewPatch, sonstige              |
| 39.31.73↔ | Naht der A. subclavia  | 39.57.00↔ | Plast Reko m synthetischem Patch Grft, n.n.bez.                  |
| 39.31.79↔ | Naht von thorakalen Arterien, sonstige                           | 39.57.10↔ | Plst Rk v Gf an Kpf u H m synth Ptch Grft, n.n.bz.               |
| 39.31.80↔ | Naht von abdominalen Arterien, n.n.bez.                          |           |  |
| 39.31.81↔ | Naht des Truncus coeliacus                                       |           |  |
| 39.31.82↔ | Naht der A. gastrica   |           |  |
| 39.31.83↔ | Naht der A. hepatica   |           |  |
| 39.31.84↔ | Naht der A. lienalis   |           |  |

|           |  |           |  |
|-----------|--|-----------|--|
| 39.57.11↔ | Plast Reko von intrakr Gef m synthetischem Patch Graft           | 40.29.11↔ | Exzision eines mediastinalen Lymphknotens, offen chirurgisch     |
| 39.57.12↔ | Plast Reko v extrk Aa an Kopf u Ha m synth Patch Graft           | 40.29.12↔ | Exzision eines mediastinalen Lymphknotens, thorakoskopisch       |
| 39.57.13↔ | Plast Reko d V. jugularis m synthetischem Patch Graft            | 40.29.19↔ | Exzision eines mediastinalen Lymphknotens, sonstige              |
| 39.57.19↔ | Plast Reko von Gef an Kopf u Ha m synth Patch Graft, So          | 40.29.20↔ | Exzision eines paraaortalen Lymphknotens                         |
| 39.57.20↔ | Plst Rk v Gf d ob Extrm m synth Ptch Grft, n.n.bz.               | 40.29.30↔ | Exzision eines iliakalen Lymphknotens                            |
| 39.57.21↔ | Plast Reko von Aa d ob Extrem m synth Patch Graft                | 40.29.70↔ | Exzision eines Lymphangioms oder Hygroma cysticum                |
| 39.57.22↔ | Plst Rk d V. sbcl, V. axill u V. brchiocphlc m synth Ptch Grft   | 40.29.80↔ | Exz mehrerer abd Lymphknstat (mit Leberbiop), n.n.bez.           |
| 39.57.23↔ | Plst Rk v snst tief Vv d ob Extrm m synth Ptch Grft              | 40.29.81↔ | Exz mhr abd Lymphknstt (m Lbrbiop), offn chr [StgLprt]           |
| 39.57.29↔ | Plast Reko von Gef d ob Extrem m synth Patch Graft, So           | 40.29.82↔ | Exz mhr abd Lymphknstt (m Lbrbiop), lprsk [StgLprskpie]          |
| 39.57.30↔ | Plast Reko von thor Gef m synth Patch Graft, n.n.bez.            | 40.29.89↔ | Exz mehrerer abd Lymphknstat (mit Leberbiop), sonstige           |
| 39.57.31↔ | Plast Reko d thorakalen Aort m synth Patch Graft                 | 40.29.99↔ | Einfache Exzision einer anderen lymphatischen Struktur, sonstige |
| 39.57.32↔ | Plast Reko d V. pulmon m synthetischem Patch Graft               | 77.09.00↔ | Sepuestrekt an and näh bez Knoch, oh Gschk, n.n.bez.             |
| 39.57.33↔ | Plast Reko d V. cava superior m synth Patch Graft                | 77.09.10↔ | Sqekt aanbz Kn,oh Gschk,Sqekt a d Phl d Hnd,oh EnlMdräg          |
| 39.57.39↔ | Plast Reko von thorakalen Gef m synth Patch Graft, So            | 77.09.11↔ | Sqekt aanbz Kn,oh Gschk,Sqekt a d Phl d Hnd,m EnlMdräg           |
| 39.57.40↔ | Plast Reko abd Aa m synthetischem Patch Graft, n.n.bez.          | 77.09.20↔ | Spuestrkt a.a.bz. Knch, oh Gschk, Spuestrkt anWs, oh Mdräg       |
| 39.57.41↔ | Plast Reko d abd Aort m synthetischem Patch Graft                | 77.09.21↔ | Spuestrkt a.a.bz. Knch, oh Gschk, Spuestrkt anWs,EnlMdräg        |
| 39.57.42↔ | Plast Reko d Truncus coeliacus m synth Patch Graft               | 77.09.30↔ | Sqekt aanbz Kn,oh Gschk,Sqekt a Bcknkn,oh EnlMdräg               |
| 39.57.43↔ | Plast Reko d A. gastrica m synthetischem Patch Graft             | 77.09.31↔ | Sequesstrkt a.a.bz. Knch, oh Gschk, Spuestrkt a Bcknkn, Mdräg    |
| 39.57.44↔ | Plast Reko d A. hepatica m synthetischem Patch Graft             | 77.09.40↔ | Sqekt aanbz Kn,oh Gschk,Sqekt a d Phl d Fs,oh EnlMdr             |
| 39.57.45↔ | Plast Reko d A. lienalis m synthetischem Patch Graft             | 77.09.41↔ | Sqekt aanbz Kn,oh Gschk,Sqekt a d Phl d Fs,m EnlMdr              |
| 39.57.46↔ | Plast Reko d A. renalis m synthetischem Patch Graft              | 77.09.90↔ | Sqekt and nbz Kn,oh Gschk,Sqekt so nbz Kn,oh Enl Mdräg           |
| 39.57.47↔ | Plast Reko d A. mesenterica m synthetischem Patch Graft          | 77.09.91↔ | Sqekt and nbz Kn,oh Gschk,Sqekt n snbz Kn,m Enl Mdräg            |
| 39.57.48↔ | Plast Reko d A. iliaca m synthetischem Patch Graft               | 77.09.99↔ | Sepuestrekt an and näh bez Knoch, oh Gschk, sonstige             |
| 39.57.49↔ | Plast Reko abd Aa m synthetischem Patch Graft, sonstige          | 77.43.00↔ | Knochenbiopsie an Radius und Ulna, n.n.bez.                      |
| 39.57.50↔ | Plast Reko abd Venen m synth Patch Graft, n.n.bez.               | 77.43.10↔ | Knochenbiopsie an Radius und Ulna, Perkutane (Nadel-) Biopsie    |
| 39.57.51↔ | Plast Reko d V. cava inferior m synth Patch Graft                | 77.43.20↔ | Knochenbiopsie an Radius und Ulna, Offene Knochenbiopsie         |
| 39.57.52↔ | Plast Reko d V. iliaca m synthetischem Patch Graft               | 77.43.99↔ | Knochenbiopsie an Radius und Ulna, sonstige                      |
| 39.57.59↔ | Plast Reko abd Venen m synthetischem Patch Graft, So             | 78.10↔    | Anlegen eines Fixateur externe, ohne Angabe der Lokalisation     |
| 39.57.60↔ | Plst Rk v Gf d unt Extrm m synth Ptch Grft, n.n.bz.              | 78.11.00↔ | Anl e Fxt ext an Skp, Klv, Rp u Strm (nkl. Rp v Fx), n.n.bz.     |
| 39.57.61↔ | Plast Reko von Aa d unteren Extrem m synth Patch Graft           | 78.11.10↔ | Geschl Rep e Fx von Skap u Klav m Knochfix d Fixat ext           |
| 39.57.62↔ | Plast Reko d V. fem und V.poplitea m synth Patch Graft           | 78.11.11↔ | Off Rep e einf Fx v Skap u Klav m Knochfix d Fixat ext           |
| 39.57.63↔ | Plst Rk v snst tief Vv d unt Extrm m synth Ptch Grft             | 78.11.12↔ | Off Rp e Mhrfrgmfx v Klv u Skp m Knchfx d Fxt ext                |
| 39.57.64↔ | Plst Rk v obrfl Vv d Obschnkls m synth Ptch Grft                 | 78.11.20↔ | Geschl Rep e Fx von Rip u Stern m Knochfix d Fixat ext           |
| 39.57.69↔ | Plast Reko von Gef d unt Extrem m synth Patch Graft, So          | 78.11.21↔ | Off Rep e Fx von Rip und Sternum m Knochfix d Fixat ext          |
| 39.57.99↔ | Plast Reko m synthetischem Patch Graft, sonstige                 | 78.11.99↔ | Anl e Fxt ext an Skp, Klv, Rp u Strm (nkl. Rp v Fx), S           |
| 39.58↔    | Plast Reko eines Blutgef mit Patch Graft n.n.bez.                | 78.12.00↔ | Anl e Fixat ext a Hum (inkl. Rep von Fx), n.n.bez.               |
| 39.90.00↔ | Enstz v prph Gfstnt(s) oh MdFreistzng, n.n.bz.                   | 78.12.10↔ | Geschl Reposition e prox Humfx m Knochfix d Fixat ext            |
| 39.90.10↔ | Einsetz von Gefässst in nichtkardiale Gef, bare Stents           | 78.12.11↔ | Off Reposition e prox Humfx m Knochfix d Fixat ext               |
| 39.90.11↔ | Einsetz v Gefässst i NiKard Gef, bioresorbierbare Stent          | 78.12.90↔ | Geschl Rep e sonstigen Humfx m Knochfix d Fixat ext              |
| 39.90.12↔ | Enstz v Gfässst i NKrd Gf, Grsslmg Stnt n.n.bz.                  | 78.12.91↔ | Off Reposition e sonstigen Humfx m Knochfix d Fixat ext          |
| 39.90.13↔ | Enstz v Gfässst i NKrd Gf, Grsslmg Stnt ungcvr                   | 78.12.99↔ | Anl e Fixat ext a Hum (inkl. Rep von Fx), sonstige               |
| 39.90.14↔ | Enstz v Gfässst i NKrd Gf, Grsslmg Stnt gcvr                     | 78.13.00↔ | Anl e Fixat ext an Rad u Uln (inkl. Rep v Fx), n.n.bez.          |
| 39.90.15↔ | Enstz v Gfässst i NKrd Gf,cvr d Stnt(Stntgr) i Nianeurysmschn Gf | 78.13.10↔ | Geschl Reposition e dist Radfx m Knochfix d Fixat ext            |
| 39.90.19↔ | Einsetz von Gefässst i nichtKard Gef, sonstige Stents            | 78.13.11↔ | Geschl Rep e sonstigen Radfx m Knochfix d Fixat ext              |
| 39.90.30↔ | Enstz v übrlng Stnt (>10 cm) i NKrd Gf, n.n.bz.                  | 78.13.12↔ | Off Reposition e dist Radfx m Knochfix d Fixat ext               |
| 39.90.31↔ | Einsetz von überlange bare Stent (>10 cm) i NiKard Gef           | 78.13.13↔ | Off Reposition e sonstigen Radfx m Knochfix d Fixat ext          |
| 39.90.32↔ | Einsetz v überlange covered Stent (>10 cm) i NiKard Gef          | 78.13.20↔ | Geschl Reposition e Ulnafraktur m Knochfix d Fixat ext           |
| 39.90.39↔ | Einsetz von überlange Stents (>10 cm) i NiKard Gef, So           | 78.13.99↔ | Anl e Fixat ext an Rad und Ulna (inkl. Rep von Fx), So           |
| 39.99.00↔ | Sonstige Operationen an Blutgefässen, n.n.bez.                   | 78.14.00↔ | Anl e Fxt ext an Krpl u Mtkrpl (nkl. Rp v Fx), n.n.bz.           |
| 39.99.10↔ | Aortopexie   | 78.14.10↔ | Geschl Rp e Fx an Krpl u Mtkrpl m Knchfx d Fxt ext               |
| 39.99.20↔ | Operationen bei kongenitalen Gefäßanomalien, n.n.bez.            | 78.14.11↔ | Off Rp e Fx an Krpl u Mtkrpl m Knchfx d Fxt ext                  |
| 39.99.21↔ | Op b kngntlr Anmie d Artsthms (Stns) o b untrbrchnm Artbnbn      | 78.14.99↔ | Anl e Fxt ext an Krpl u Mtkrpl (nkl. Rp v Fx), S                 |
| 39.99.22↔ | Op b kong Anom d A. o V. pulmonalis o b A. lusoria               | 78.15.00↔ | Anl e Fixat ext a Fem (inkl. Rep von Fx), n.n.bez.               |
| 39.99.23↔ | Operationen bei kongenitalen Anomalien der V. cava               | 78.15.10↔ | Off Rep e Schhfx u prox Femurf m Knochfix d Fixat ext            |
| 39.99.24↔ | Op b kong Kollateralgefäßen und Unifokalisierung                 | 78.15.20↔ | Off Rep e Femurschaffraktur m Knochfix d Fixat ext               |
| 39.99.30↔ | Kathinterv Verschluss d Duct arterios Botalli, n.n.bez           | 78.15.30↔ | Geschl Reposition e dist Femurf m Knochfix d Fixat ext           |
| 39.99.31↔ | Kathinterv Verschluss d Duct arterios Botalli, mit Coil          | 78.15.31↔ | Offene Reposition e dist Femurf m Knochfix d Fixat ext           |
| 39.99.32↔ | Kthntv Vrschl d Dct artrios Btll, m AmpltzDctOcldr               | 78.15.40↔ | Geschl Rep e sonstigen Femurf m Knochfix d Fixat ext             |
| 39.99.38↔ | Kathinterv Verschluss d Duct arterios Botalli, sonstige          | 78.15.99↔ | Anl e Fixat ext a Fem (inkl. Rep von Fx), sonstige               |
| 39.99.39↔ | Operationen bei sonstigen kongenitalen Gefäßanomalien            | 78.16.00↔ | Anl e Fixat ext an d Patel (inkl. Rep von Fx), n.n.bez.          |
| 39.99.99↔ | Sonstige Operationen an Blutgefässen, sonstige                   | 78.16.10↔ | Geschl Reposition e Fx d Patella m Knochfix d Fixat ext          |
| 40.22.00↔ | Exzision eines mamma-internalen Lymphknotens, n.n.bez.           | 78.16.11↔ | Offene Reposition e Fx d Patella m Knochfix d Fixat ext          |
| 40.22.10↔ | Exzision eines mamma-internalen Lymphknotens, thorakoskopisch    | 78.16.99↔ | Anl e Fixat ext an d Patel (inkl. Rep von Fx), sonstige          |
| 40.22.20↔ | Exzision eines mamma-internalen Lymphknotens, offen chirurgisch  | 78.17.00↔ | Anl e Fixat ext an Tib u Fib (inkl. Rep v Fx), n.n.bez.          |
| 40.22.99↔ | Exzision eines mamma-internalen Lymphknotens, sonstige           | 78.17.10↔ | Geschl Rep e Fx d prox Tibia m Knochfix d Fixat ext              |
| 40.29.00↔ | Einfache Exzision einer anderen lymphatischen Struktur, n.n.bez. | 78.17.11↔ | Off Rep e einf Fx d prox Tibia m Knochfix d Fixat ext            |
| 40.29.10↔ | Exzision eines mediastinalen Lymphknotens, n.n.bez.              | 78.17.12↔ | Off Rep e Mehrfragmfx d prox Tib m Knochfix d Fixat ext          |

|           |   |           |   |
|-----------|---|-----------|---|
| 78.17.13↔ | Off Rp e einf Tbiaschfftrkr m Knchfx d Fxt ext                  | 78.61.01↔ | Entf Impl Skap u Klav: Draht, intramedull                       |
| 78.17.14↔ | Off Rep e einf Fx d dist Tibia m Knochfx d Fixat ext            | 78.61.05↔ | Knimpent a Skp,Klv,Rp,Strn,Entf Kn(teil)ers a Skp,Klv,Rp,Strn   |
| 78.17.15↔ | Geschl Rep e sonst Tibiafraktur m Knochfx d Fixat ext           | 78.61.08↔ | Entf Impl Skap u Klav: sonst OS                                 |
| 78.17.16↔ | Off Rp e Mhfrgmfx S Teil d Tb m Knchfx d Fxt ext                | 78.61.11↔ | Knochenimplantatenfernung an Rippen und Sternum                 |
| 78.17.20↔ | Off Rep e einf Fx d prox Fib m Knochfx d Fixat ext              | 78.61.99↔ | Knimplentf an Skapula, Klav, Rip und Sternum, sonstige          |
| 78.17.21↔ | Off Rep e Mehrfragmfx d prox Fib m Knochfx d Fixat ext          | 78.63.00↔ | Knochenimplantatenfernung an Radius und Ulna, n.n.bez.          |
| 78.17.22↔ | Off Rep e einf Fx d Fibulasch m Knochfx d Fixat ext             | 78.63.01↔ | Knochenimplantatenf Radius u Ulna: intramed Draht               |
| 78.17.23↔ | Off Rp e Mhfrgmfx d Fblsch m Knchfx d Fxt ext                   | 78.63.05↔ | Knmplntf an Rd u Uln, Entf e Knch(teil)rstzs an Rd u Uln        |
| 78.17.24↔ | Geschl Rep e dist Fibulafx m Knochfx d Fixat ext                | 78.63.08↔ | Entf Impl Radius u Ulna: sonst                                  |
| 78.17.25↔ | Off Rep e einf Fx d dist Fib m Knochfx d Fixat ext              | 78.63.99↔ | Knochenimplantatenfernung an Radius und Ulna, sonstige          |
| 78.17.26↔ | Off Rep e Mehrfragmfx d dist Fib m Knochfx d Fixat ext          | 78.64.00↔ | Entf Impl Karpalia und Metakarpalia nnbez                       |
| 78.17.27↔ | Geschl Rep e sonstigen Fibulafx m Knochfx d Fixat ext           | 78.64.01↔ | Entf Impl Karp u MetaKarp intramed Draht                        |
| 78.17.99↔ | Anl e Fixat ext an Tibia und Fib (inkl. Rep von Fx), So         | 78.64.05↔ | Knmplntf an Krpl&Mtkrpl,Entf Knch(teil)rstzs an Krpl&Mtkrpl     |
| 78.18.00↔ | Anl e Fxt ext an Trsl u Mttrs (nkl. Rp v Fx), n.n.bz.           | 78.64.08↔ | Entf Impl Karp u Metakarp sonst OSmat                           |
| 78.18.10↔ | Geschl Rep e Kalkaneusfraktur m Knochfx d Fixat ext             | 78.64.99↔ | Knimplentf an Karpal und Metakarpalia, sonstige                 |
| 78.18.11↔ | Gschl Rp e Fx S Trsl u Mttrs m Knchfx d Fxt ext                 | 78.66.00↔ | Knochenimplantatenfernung an der Patella, n.n.bez.              |
| 78.18.12↔ | Off Rp e einf Fx an snst Trsl u Mttrs m Knchfx d Fxt ext        | 78.66.01↔ | Entf Impl der Patella: intramed Draht, Schraub                  |
| 78.18.13↔ | Off Rep e Fx an Kalkan und Talus m Knochfx d Fixat ext          | 78.66.05↔ | Knmplntf an d Ptl, Entf e Knch(teil)rstzs an d Ptl              |
| 78.18.14↔ | Off Rp e Mhfrgmfx an snst Trsl m Knchfx d Fxt ext               | 78.66.08↔ | Entf Impl der Patella: sonst OSmat                              |
| 78.18.15↔ | Off Rp e Mhfrgmfx an Mttrs m Knchfx d Fxt ext                   | 78.66.99↔ | Knochenimplantatenfernung an der Patella, sonstige              |
| 78.18.99↔ | Anl e Fxt ext an Trsl u Mttrs (nkl. Rp v Fx), S                 | 78.67.00↔ | Knochenimplantatenfernung an Tibia und Fibula, n.n.bez.         |
| 78.19.00↔ | Anl Fxt ext a.a.bz. Knch, auss Gschk, n.n.bz.                   | 78.67.01↔ | Entf Impl Tibia/Fibula: intramed Draht, Schr                    |
| 78.19.10↔ | Geschl Rep e Fx von Phal d Hand m Knochfx d Fixat ext           | 78.67.05↔ | Knmplntf an Tb u Fb, Entf e Knch(teil)rstzs an Tb u Fb          |
| 78.19.11↔ | Off Rep e Fx von Phal d Hand m Knochfx d Fixat ext              | 78.67.11↔ | Entf Impl der Tibia: winkelstab Platte                          |
| 78.19.20↔ | Geschl Reposition e Fx d Beckens m Knochfx d Fixat ext          | 78.67.12↔ | Entf Impl der Tibia: Marknagel                                  |
| 78.19.21↔ | Off Rp e Fx d Actblms m Knchfx / Trnsfxion d Fxt ext            | 78.67.13↔ | Entf Impl der Tibia: dyn KomprSchr                              |
| 78.19.22↔ | Off Rep e Fx So Teile d Beckens m Knochfx d Fixat ext           | 78.67.21↔ | Knochenimplantatenfernung an der Fibula: (winkelstabile) Platte |
| 78.19.30↔ | Geschl Rep e Fx v Phal d Fusses m Knochfx d Fixat ext           | 78.67.22↔ | Entf Impl der Fibula: Marknagel                                 |
| 78.19.31↔ | Off Rep e Fx von Phal d Fusses m Knochfx d Fixat ext            | 78.67.28↔ | Entf Impl Tibia/Fibula: sonst OSmat                             |
| 78.19.90↔ | Geschl Rep e Fx So bez Knoch m Knochfx d Fixat ext              | 78.67.99↔ | Knochenimplantatenfernung an Tibia und Fibula, sonstige         |
| 78.19.91↔ | Off Rep e Fx sonstiger bez Knoch m Knochfx d Fixat ext          | 78.68.00↔ | Entf Impl Tarsalia und Metatarsalia nnbez                       |
| 78.19.99↔ | Anl e Fxt ext an And näh bz Knch, auss Gschk (Inkl. Rp v Fx), S | 78.68.01↔ | Entf Impl Tars u MetaTars: intramed                             |
| 78.51.00↔ | Inn Knchfx oh Rp d Fx an Skp, Klv, Rp u Strn, n.n.bz.           | 78.68.05↔ | Knmplntf an Trsl u Mttrs, Entf e Knch(teil)rstzs an Tls u Klkn  |
| 78.51.10↔ | Rv v Osteosynthmt (h Mtwchs) an Skp, Klv, Rp u Strn             | 78.68.06↔ | Knmplntf an Trsl/Mttrs, EntfKnch(teil)erstzs an Trslia/Mttrs    |
| 78.51.99↔ | Inn Knochfx oh Rep d Fx an Skap, Klav, Rip u Stern, So          | 78.68.08↔ | Entf Impl Tars u MetaTars: sonst Osteosyn                       |
| 78.52.00↔ | Inn Knochfx ohne Reposition d Fx a Hum, n.n.bez.                | 78.68.99↔ | Knimplentf an Tarsalia und Metatarsalia, sonstige               |
| 78.52.10↔ | Revision von Osteosynthesematerial (oh Matwechs) a Hum          | 78.90↔    | Einsetz eines KnochWachstStimul, ohne Ang der Lok               |
| 78.52.99↔ | Inn Knochfx ohne Reposition d Fx a Hum, sonstige                | 78.91↔    | Einsetz e KnochWachstStimul anSkap,Klav,Rip uStern              |
| 78.53.00↔ | Inn Knochfx oh Rep d Fx an Rad und Ulna, n.n.bez.               | 78.92↔    | Einsetzen eines Knochenwachstumsstimulators am Humerus          |
| 78.53.10↔ | Revision von Osteosynthmat (oh Matwechs) an Radius              | 78.93↔    | Einsetzen eines Knochenwachstumsstimulators an Radius und Ulna  |
| 78.53.20↔ | Revision von Osteosynthmat (oh Matwechs) an Ulna                | 78.94↔    | Einsetz e KnochWachstStimul an Karpal u Metakarpal              |
| 78.53.99↔ | Inn Knochfx oh Rep d Fx an Rad und Ulna, sonstige               | 78.95↔    | Einsetzen eines Knochenwachstumsstimulators am Femur            |
| 78.54.00↔ | Inn Knchfx oh Rp d Fx an Krpl u Mtkrpl, n.n.bz.                 | 78.96↔    | Einsetzen eines Knochenwachstumsstimulators an der Patella      |
| 78.54.10↔ | Rv v Osteosynthmt (h Mtwchs) an Krpl u Mtkrpl                   | 78.97↔    | Einsetzen eines Knochenwachstumsstimulators an Tibia und Fibula |
| 78.54.99↔ | Inn Knochfx oh Rep d Fx an Karpal und Metakarpal, So            | 78.98↔    | Einsetz e KnochWachstStimul an Tarsal und Metatars              |
| 78.55.00↔ | Inn Knochfx ohne Reposition d Fx a Fem, n.n.bez.                | 78.99↔    | Einsetz KnochWachstStimul andnähbezKnoch,aussGSchK              |
| 78.55.10↔ | Revision von Osteosynthesematerial (oh Matwechs) a Fem          | 80.00↔    | Arthrotomie zur ProthEntf, ohne Angabe der Lok                  |
| 78.55.99↔ | Inn Knochfx ohne Reposition d Fx a Fem, sonstige                | 80.03↔    | Arthrotomie zur Prothesenentfernung am Handgelenk               |
| 78.56.00↔ | Inn Knochfx oh Reposition d Fx an d Patella, n.n.bez.           | 80.04.00↔ | Arthrot zur Prothentf an Hand und Fing, n.n.bez.                |
| 78.56.10↔ | Revision von Osteosynthmat (oh Matwechs) an d Patella           | 80.04.10↔ | Arthrt z Prthntf an Hnd u Fng, Entf e Daumstglprt               |
| 78.56.99↔ | Inn Knochfx oh Reposition d Fx an d Patella, sonstige           | 80.04.11↔ | Arthrt z Prthntf an Hnd u Fng, Entf e snst Fngrglndprt          |
| 78.57.00↔ | Inn Knochfx oh Rep d Fx an Tibia und Fib, n.n.bez.              | 80.04.99↔ | Arthrot zur Prothentf an Hand und Fing, sonstige                |
| 78.57.10↔ | Revision von Osteosynthmat (oh Matwechs) an d Tibia             | 80.09↔    | Arthrotomie zur ProthEntf an anderer bez Lok                    |
| 78.57.20↔ | Revision von Osteosynthmat (oh Matwechs) an d Fib               | 80.24↔    | Arthroskopie von Hand- und Finger                               |
| 78.57.99↔ | Inn Knochfx oh Rep d Fx an Tibia und Fib, sonstige              | 80.33.00↔ | Gelenkbiopsie am Handgelenk, n.n.bez.                           |
| 78.58.00↔ | Inn Knochfx oh Rep d Fx an Tarsal u Metatars, n.n.bez.          | 80.33.10↔ | Gelbiop a Hdgel, Perkutane (Nadel) Biops a Hdgel                |
| 78.58.10↔ | Rev v Osteosynthmat (oh Matwechs) an Tarsal u Metatars          | 80.33.20↔ | Gelbiop a Handgelenk, Arthr Gelbiop a Handgelenk                |
| 78.58.99↔ | Inn Knochfx oh Rep d Fx an Tarsalia und Metatars, So            | 80.33.30↔ | Gelenkbiopsie am Handgelenk, Offene Gelenkbiopsie am Handgelenk |
| 78.59.00↔ | Inn Knchfx oh Rp d Fx an and näh bz Knch, auss Gschk, n.n.bz.   | 80.33.99↔ | Gelenkbiopsie am Handgelenk, sonstige                           |
| 78.59.10↔ | Revision von Osteosynthmat (oh Matwechs) an Phal d Hand         | 80.34.00↔ | Gelenkbiopsie an Hand und Finger, n.n.bez.                      |
| 78.59.20↔ | Rev von Osteosynthmat (oh Matwechs) an d Wirbelsäule            | 80.34.10↔ | Gelbiop an Hnd u Fng, Prkt (Nd) Biops an Hnd u Fng              |
| 78.59.30↔ | Revision von Osteosynthesematerial (ohne Matwechs) a Be         | 80.34.20↔ | Gelbiop an Hand u Fing, Arthr Gelbiop an Hand u Fing            |
| 78.59.40↔ | Rev von Osteosynthmat (oh Matwechs) an Phal d Fußes             | 80.34.30↔ | Gelbiop an Hand und Fing, Off Gelbiops an Hand und Fing         |
| 78.59.90↔ | Rv v Osteosynthmt (h Mtwchs) an and näh bz Knch, auss Gschk     | 80.34.99↔ | Gelenkbiopsie an Hand und Finger, sonstige                      |
| 78.59.99↔ | Inn Knchfx oh Rp d Fx an and näh bz Knch, auss Gschk, S         | 80.83.00↔ | Sonstige Lok Exz oder Destr e Gelläs a Hdgel, n.n.bez.          |
| 78.60.00↔ | Knimplentf, ohne Ang d Lokalisation, n.n.bez.                   | 80.83.10↔ | S Lk Exz o Dstr Giläs a Hdgl,Arthr Lk Exz o Dstr Giläs a Hdgl   |
| 78.60.05↔ | Knimplentf, ohne Ang d Lok, Entf e Knoch(teil)ersatzes          | 80.83.11↔ | Sonstige Lok Exz o Destr e Gelläs a Hdgel, Débr a Hdgel         |
| 78.60.08↔ | Entfernung int KnochVerlängSystem                               |           |   |
| 78.60.99↔ | Knimplentf, ohne Ang d Lokalisation, sonstige                   |           |   |
| 78.61.00↔ | Entf Impl Skap, Klav, Rippen, Sternum nnbez                     |           |   |

|           |  |           |  |
|-----------|--|-----------|--|
| 80.83.12↔ | So Lok Exz o Destr e Gelläs a Hdgel, Zystexst a Hdgel              | 81.96.52↔ | S Rk an Gl, Mtrsgl, Rf e osteoch Frgm, offn chr                  |
| 80.83.99↔ | Sonstige Lok Exz oder Destr e Gelläs a Hdgel, sonstige             | 81.96.53↔ | So Reko an Gel, Metatarsgel, Subch Spongplast, arthr             |
| 80.93.00↔ | Sonstige Exzision am Handgelenk, n.n.bez.                          | 81.96.54↔ | S Rk an Gl, Mtrsgl, Sbch Spngplst, offn chr                      |
| 80.93.10↔ | Sonstige Exz a Handgelenk, Arthr Exz a Handgelenk                  | 81.96.55↔ | S Rk an Gl, Mtrsgl, Knrpltx u Implnt v ivt hrg Gwklt, arthr      |
| 80.93.11↔ | Sonstige Exz a Hdgel, Entn e Knorpeltx a Hdgel                     | 81.96.56↔ | S Rk an Gl, Mtrsgl, Knrpltx u Implnt v ivt hrg Gwklt, offn chr   |
| 80.93.12↔ | Sonstige Exz a Hdgel, Res d Disc triangularis a Hdgel              | 81.96.57↔ | Sonstige Reko an Gel, Metatarsgel, Knorpelgl, arthr              |
| 80.93.99↔ | Sonstige Exzision am Handgelenk, sonstige                          | 81.96.58↔ | So Reko an Gel, Metatarsgel, Knorpelgl, offen chir               |
| 81.71.00↔ | Arthropl m Implant a Metakarpophal und lpg, n.n.bez.               | 81.96.59↔ | Sonstige Rekonstruktion an Gel, Metatarsgel, sonstige            |
| 81.93.00↔ | Naht an Kapsel oder Ligament der oberen Extremitäten, n.n.bez.     | 81.96.5a↔ | So Reko an Gel, Metatarsgel, Subch Knocheneröf, arthr            |
| 81.93.10↔ | Nht an Kaps o Lig d oberen Extrem, Nht d Bandapp d Klav            | 81.96.5b↔ | S Rk an Gl, Mtrsgl, Sbch Knchnröf, offn chr                      |
| 81.93.20↔ | Nht an Kaps o Lg d ob Extrem, Nht d rdiouln Rngbnds                | 81.96.5c↔ | S Rk an Gl, Mtrsgl, Sbch Knchnröf m Enbr e azll Impl, arthr      |
| 81.93.21↔ | Nht an Kaps o Lg d ob Extrem, Nht d dst rdiouln Bndpp              | 81.96.60↔ | Sonstige Rekonstruktion an Gelenken, Zehengelenk, n.n.bez.       |
| 81.93.30↔ | Nht an Kaps o Lig d ob Extrem, Handwur und Mitthand                | 81.96.61↔ | So Reko an Gel, Zehengelenk, Ref e osteoch Frgm, arthr           |
| 81.93.99↔ | Naht an Kapsel oder Ligament der oberen Extremitäten, sonstige     | 81.96.62↔ | S Rk an Gl, Zhngl, Rf e osteoch Frgm, offn chr                   |
| 81.96.00↔ | Sonstige Rekonstruktion an Gelenken, n.n.bez.                      | 81.96.63↔ | So Reko an Gel, Zehengelenk, Subch Spongplast, arthr             |
| 81.96.10↔ | Sonstige Reko an Gel, Sternoklavikulargelenk, n.n.bez.             | 81.96.64↔ | So Reko an Gel, Zehengel, Subch Spongplast, offen chir           |
| 81.96.11↔ | So Reko an Gel, Sternoklgel, Ref e osteoch Frgm, arthr             | 81.96.65↔ | S Rk an Gl, Zhngl, Knrpltx u Implnt v ivt hrg Gwklt, arthr       |
| 81.96.12↔ | S Rk an Gl, Strnklgl, Rf e osteoch Frgm, offn chr                  | 81.96.66↔ | S Rk an Gl, Zhngl, Knrpltx u Implnt v ivt hrg Gwklt, offn chr    |
| 81.96.13↔ | So Reko an Gel, Sternoklgel, Subch Spongplast, arthr               | 81.96.67↔ | Sonstige Reko an Gel, Zehengelenk, Knorpelgl, arthr              |
| 81.96.14↔ | S Rk an Gl, Strnklgl, Sbch Spngplst, offn chr                      | 81.96.68↔ | So Reko an Gel, Zehengelenk, Knorpelgl, offen chir               |
| 81.96.15↔ | S Rk an Gl, Strnklgl, Knrpltx u Implnt v ivt hrg Gwklt, arthr      | 81.96.69↔ | Sonstige Rekonstruktion an Gelenken, Zehengelenk, sonstige       |
| 81.96.16↔ | S Rk an Gl, Strnklgl, Knrpltx u Implnt v ivt hrg Gwklt, offn chr   | 81.96.6a↔ | So Reko an Gel, Zehengelenk, Subch Knocheneröf, arthr            |
| 81.96.17↔ | So Reko an Gel, Sternoklgel, Knorpelgl, arthr                      | 81.96.6b↔ | So Reko an Gel, Zehengel, Subch Knocheneröf, offen chir          |
| 81.96.18↔ | So Reko an Gel, Sternoklgel, Knorpelgl, offen chir                 | 81.96.6c↔ | S Rk an Gl, Zhngl, Sbch Knchnröf m Enbr e azll Impl, arthr       |
| 81.96.19↔ | Sonstige Reko an Gel, Sternoklavikulargelenk, sonstige             | 81.96.70↔ | Sonstige Reko an Gel, sonstige Gel d Fusses, n.n.bez.            |
| 81.96.1a↔ | So Reko an Gel, Sternoklgel, Subch Knocheröf, arthr                | 81.96.71↔ | S Rk an Gl, S Gl d Fsss, Rf e osteoch Frgm, arthr                |
| 81.96.1b↔ | S Rk an Gl, Strnklgl, Sbch Knchnröf, offn chr                      | 81.96.72↔ | S Rk an Gl, S Gl d Fsss, Rf e osteoch Frgm, offn chr             |
| 81.96.1c↔ | S Rk an Gl, Strnklgl, Sbch Knchnröf m Enbr azlllärn Impl, arthr    | 81.96.73↔ | S Rk an Gl, S Gl d Fsss, Sbch Spngplst, arthr                    |
| 81.96.20↔ | Sonstige Rekonstruktion an Gelenken, Handgelenk, n.n.bez.          | 81.96.74↔ | S Rk an Gl, S Gl d Fsss, Sbch Spongplast, offn chr               |
| 81.96.21↔ | Sonstige Reko an Gel, Hdgel, Ref e osteoch Frgm, arthr             | 81.96.75↔ | S Rk an Gl, S Gl d Fsss, Knrpltx u Implnt v ivt hrg Gwklt, arthr |
| 81.96.22↔ | So Reko an Gel, Hdgel, Ref e osteoch Frgm, offen chir              | 81.96.76↔ | S Rk an Gl, S Gl Fss, Knrpltx&Impl v ivt hrg Gwklt, offn chr     |
| 81.96.23↔ | So Reko an Gel, Hdgel, Subchondrale Spongplast, arthr              | 81.96.77↔ | So Reko an Gel, So Gel d Fusses, Knorpelgl, arthr                |
| 81.96.24↔ | So Reko an Gel, Hdgel, Subch Spongplast, offen chir                | 81.96.78↔ | So Reko an Gel, So Gel d Fusses, Knorpelgl, offen chir           |
| 81.96.25↔ | S Rk an Gl, Hdgl, Knrpltx u Implnt v ivt hrg Gwklt, arthr          | 81.96.79↔ | Sonstige Reko an Gel, sonstige Fuss und Zehen, sonstige          |
| 81.96.26↔ | S Rk an Gl, Hdgl, Knrpltx u Implnt v ivt hrg Gwklt, offn chr       | 81.96.7a↔ | S Rk an Gl, S Gl d Fsss, Sbch Knchnröf, arthr                    |
| 81.96.27↔ | Sonstige Rekonstruktion an Gel, Hdgel, Knorpelgl, arthr            | 81.96.7b↔ | S Rk an Gl, S Gl d Fsss, Sbch Knchnröf, offn chr                 |
| 81.96.28↔ | Sonstige Reko an Gel, Hdgel, Knorpelgl, offen chir                 | 81.96.7c↔ | S Rk an Gl, S Gl d Fsss, Sbch Knchnröf m Enbr e azll Impl, arthr |
| 81.96.29↔ | Sonstige Rekonstruktion an Gelenken, Handgelenk, sonstige          | 81.96.80↔ | Sonstige Rekonstruktion an and näher bez Gel, n.n.bez.           |
| 81.96.2a↔ | So Reko an Gel, Hdgel, Subchondrale Knocheneröf, arthr             | 81.96.81↔ | So Reko an and näh bez Gel, Ref e osteoch Frgm, arthr            |
| 81.96.2b↔ | So Reko an Gel, Hdgel, Subch Knocheneröf, offen chir               | 81.96.82↔ | S Rk an and näh bz Gl, Rf e osteoch Frgm, offn chr               |
| 81.96.2c↔ | S Rk an Gl, Hdgl, Sbch Knchnröf m Enbr e azll Impl, arthr          | 81.96.83↔ | So Reko an and näh bez Gel, Subch Spongplast, arthr              |
| 81.96.30↔ | Sonstige Rekonstruktion an Gelenken, Iliosakralgelenk, n.n.bez.    | 81.96.84↔ | S Rk an and näh bz Gl, Sbch Spngplst, offn chr                   |
| 81.96.31↔ | So Reko an Gel, Iliosgel, Ref e osteoch Frgm, arthr                | 81.96.85↔ | S Rk an and näh bz Gl, Knrpltx u Implnt v ivt hrg Gwklt, arthr   |
| 81.96.32↔ | S Rk an Gl, Iliosgl, Rf e osteoch Frgm, offn chr                   | 81.96.86↔ | S Rk aanbz Gl, Knrpltx&Implnt v ivt hrg Gwklt, offn chr          |
| 81.96.33↔ | So Reko an Gel, Iliosgel, Subch Spongplast, arthr                  | 81.96.87↔ | Sonstige Reko an and näh bez Gel, Knorpelgl, arthr               |
| 81.96.34↔ | So Reko an Gel, Iliosgel, Subch Spongplast, offen chir             | 81.96.88↔ | Sonstige Reko an and näh bez Gel, Knorpelgl, offen chir          |
| 81.96.35↔ | S Rk an Gl, Iliosgl, Knrpltx u Implnt v ivt hrg Gwklt, arthr       | 81.96.89↔ | Sonstige Rekonstruktion an and näher bez Gel, sonstige           |
| 81.96.36↔ | S Rk an Gl, Iliosgl, Knrpltx u Implnt v ivt hrg Gwklt, offn chr    | 81.96.8a↔ | So Reko an and näh bez Gel, Subch Knocheneröf, arthr             |
| 81.96.37↔ | Sonstige Reko an Gel, Iliosgel, Knorpelgl, arthr                   | 81.96.8b↔ | S Rk an and näh bz Gl, Sbch Knchnröf, offn chr                   |
| 81.96.38↔ | Sonstige Reko an Gel, Iliosgel, Knorpelgl, offen chir              | 81.96.8c↔ | S Rk an and näh bz Gl, Sbch Knchnröf m Enbr e azll Impl, arthr   |
| 81.96.39↔ | Sonstige Rekonstruktion an Gelenken, Iliosakralgelenk, sonstige    | 81.96.90↔ | Sonstige gelenkrekonstruktive und gelpf Eingr, n.n.bez.          |
| 81.96.3a↔ | So Reko an Gel, Iliosgel, Subch Knocheneröf, arthr                 | 81.96.91↔ | So gelrek u gelpf Eingr, Nht e Kaps o Kollateralbandes           |
| 81.96.3b↔ | So Reko an Gel, Iliosgel, Subch Knocheneröf, offen chir            | 81.96.92↔ | So gelrek und gelpf Eingr, Ref a Kapselbapp und Gel              |
| 81.96.3c↔ | S Rk an Gl, Iliosgl, Sbch Knchnröf m Enbr e azll Impl, arthr       | 81.96.93↔ | So gelrek und gelpf Eingr, Implant/Entf e Kollagenmen            |
| 81.96.40↔ | Sonstige Reko an Gel, Prox Tibiofibulargelenk, n.n.bez.            | 81.96.94↔ | S glrk u gplf Engr, Implnt/Entf e Klgnmn, arthr                  |
| 81.96.41↔ | S Rk an Gl, Prx Tbiofbgl, Rf e osteoch Frgm, arthr                 | 81.96.95↔ | S glrk u gplf Engr Implnt e Endprth an Gl d ob Extrem, S         |
| 81.96.42↔ | S Rk an Gl, Prx Tbiofbgl, Rf e osteoch Frgm, offn chr              | 81.96.96↔ | S glrk u gplf Engr, Enbr v Abstdndshltn (z.B. n Entf e Endprth)  |
| 81.96.43↔ | S Rk an Gl, Prx Tbiofbgl, Sbch Spngplst, arthr                     | 81.96.97↔ | S glk gplf Eg, Kpl Erstipl Wchslp Glendpr Vbg Kners Ers bn Gl    |
| 81.96.44↔ | S Rk an Gl, Prx Tbiofbgl, Sbch Spngplst, offn chr                  | 81.96.98↔ | Sonstige gelrek und gelpf Eingr, Resektpl a Hdgel                |
| 81.96.45↔ | S Rk an Gl, Prx Tbiofbgl, Knrpltx&Impl v ivt hrg Gwklt, arthr      | 81.96.99↔ | Sonstige Rekonstruktion an Gelenken, sonstige                    |
| 81.96.46↔ | S Rk an Gl, Prx Tbiofbgl, Knrpltx u Impl v ivt hrg Gwklt, offn chr | 81.96.9a↔ | So gelrek und gelpf Eingr, Resektpl an Gel d Fusses              |
| 81.96.47↔ | So Reko an Gel, Prox Tibiofibgel, Knorpelgl, arthr                 | 81.96.9b↔ | Sonstige gelrek und gelpf Eingr, sonstige gelpf Eingr            |
| 81.96.48↔ | So Reko an Gel, Prox Tibiofibgel, Knorpelgl, offen chir            | 81.97.00↔ | Revision einer Gelenkprothese an der oberen Extremität, n.n.bez. |
| 81.96.49↔ | Sonstige Reko an Gel, Prox Tibiofibulargelenk, sonstige            | 81.97.10↔ | Revision e Gelproth an d oberen Extrem, ohne Wechsel             |
| 81.96.4a↔ | S Rk an Gl, Prx Tbiofbgl, Sbch Knchnröf, arthr                     | 81.97.11↔ | Rv e Glprth an d ob Extrem, Rv u Wchs e Tprt d Schltrglnks       |
| 81.96.4b↔ | S Rk an Gl, Prx Tbiofbgl, Sbch Knchnröf, offn chr                  | 81.97.12↔ | Rv e Glprth an d ob Extrem, Rv u Wchs e Hmrskprt                 |
| 81.96.4c↔ | S Rk an Gl, Prx Tbiofbgl, Sbch Knchnröf m Enbr e azll Impl, arthr  | 81.97.13↔ | Rv e Glprth an d ob Extrem, Rv u Wchs e Tprt d Ellnbgnglnks      |
| 81.96.50↔ | Sonstige Rekonstruktion an Gel, Metatarsgel, n.n.bez.              | 81.97.14↔ | Rv e Glprth an d ob Extrem, Rv u Wchs e Rdiuskpfrths             |
| 81.96.51↔ | So Reko an Gel, Metatarsgel, Ref e osteoch Frgm, arthr             | 81.97.15↔ | Rv e Glprth an d ob Extrem, Rv u Wchs e Hndglnkndprths           |



|           |   |           |  |
|-----------|---|-----------|--|
| 81.97.16↔ | Rv e Glprth an d ob Extrm, Rv u Wchs e Daumstglprt                  | 83.13.21↔ | Sonstige Tenotomie, Durchtr e Sehne, Schult und Axilla           |
| 81.97.17↔ | Rv e Glprth an d ob Extrm, Rv u Wchs e snst Fngrgndprt              | 83.13.22↔ | Sonstige Tenotomie, Durchtr e Sehne, Oberarm und Ellb            |
| 81.97.99↔ | Revision einer Gelenkprothese an der oberen Extremität, sonstige    | 83.13.23↔ | Sonstige Tenotomie, Durchtrennung einer Sehne, Unterarm          |
| 82.03↔    | Bursotomie an der Hand  | 83.13.24↔ | So Tenotomie, Durchtr e Sehn, Bruw, Bauch und Rücken             |
| 82.31↔    | Bursektomie an der Hand   | 83.13.25↔ | So Tenotom, Durchtr e Sehn, Leist u GenReg u Gesäss              |
| 82.32↔    | Exzision einer Handsehne zur Transplantation                        | 83.13.26↔ | Sonstige Tenotomie, Durchtrennung einer Sehne, Untere Extremität |
| 82.34↔    | Exzision von Muskel oder Faszie der Hand zur Transplantation        | 83.13.29↔ | Sonstige Tenotomie, Durchtr e Sehne, And Lokalisation            |
| 82.51↔    | Verlängerung einer Sehne der Hand                                   | 83.13.99↔ | Sonstige Tenotomie, sonstige                                     |
| 83.01.00↔ | Exploration einer Sehnenscheide, n.n.bez.                           | 83.14.00↔ | Fasziotomie oder Aponeurotomie, n.n.bez.                         |
| 83.01.10↔ | Exploration einer Sehnenscheide, Kopf- und Hals                     | 83.14.10↔ | Fasziotomie oder Aponeurotomie, Kopf und Hals                    |
| 83.01.11↔ | Exploration einer Sehnenscheide, Schulter und Axilla                | 83.14.11↔ | Fasziotomie oder Aponeurotomie, Schulter und Axilla              |
| 83.01.12↔ | Exploration einer Sehnenscheide, Oberarm und Ellenbogen             | 83.14.12↔ | Fasziotomie oder Aponeurotomie, Oberarm und Ellenbogen           |
| 83.01.13↔ | Exploration einer Sehnenscheide, Unterarm                           | 83.14.13↔ | Fasziotomie oder Aponeurotomie, Unterarm                         |
| 83.01.14↔ | Exploration einer Sehnenscheide, Brustwand und Rücken               | 83.14.14↔ | Fasziotomie oder Aponeurotomie, Brustwand, Bauch und Rücken      |
| 83.01.15↔ | Explor e Sehnenscheide, Leisten und Genreg und Gesäss               | 83.14.15↔ | Fasziotomie o Aponeurotomie, Leist u Genreg u Gesäss             |
| 83.01.16↔ | Exploration einer Sehnenscheide, Untere Extremität                  | 83.14.16↔ | Fasziotomie oder Aponeurotomie, Untere Extremität                |
| 83.01.19↔ | Exploration einer Sehnenscheide, Andere Lokalisation                | 83.14.19↔ | Fasziotomie oder Aponeurotomie, Andere Lokalisation              |
| 83.01.99↔ | Exploration einer Sehnenscheide, sonstige                           | 83.14.99↔ | Fasziotomie oder Aponeurotomie, sonstige                         |
| 83.02.00↔ | Myotomie, n.n.bez.  | 83.19.00↔ | Sonstige Durchtrennung von Weichteilen, n.n.bez.                 |
| 83.02.10↔ | Myotomie, Kopf und Hals   | 83.19.10↔ | So Durchtr von Weichteilen, Durchtr e Ms, Kopf und Ha            |
| 83.02.11↔ | Myotomie, Schulter und Axilla                                       | 83.19.11↔ | So Durchtr v Weicht, Durchtr e Ms, Schult u Axilla               |
| 83.02.12↔ | Myotomie, Oberarm und Ellenbogen                                    | 83.19.12↔ | So Durchtr von Weichteilen, Durchtr e Ms, Oba und Ellb           |
| 83.02.13↔ | Myotomie, Unterarm  | 83.19.13↔ | So Durchtr von Weichteilen, Durchtr e Ms, Unterarm               |
| 83.02.14↔ | Myotomie, Brustwand, Bauch und Rücken                               | 83.19.14↔ | So Durchtr v Weicht, Durchtr e Ms, Bruw, Bauch u Rücken          |
| 83.02.15↔ | Myotomie, Leisten- und Genitalregion und Gesäss                     | 83.19.15↔ | S Drchtr v Weicht, Drchtr e Ms, Leist u Gnrg u Gsäss             |
| 83.02.16↔ | Myotomie, Untere Extremität   | 83.19.16↔ | So Durchtr von Weichteilen, Durchtr e Ms, Unt Extrem             |
| 83.02.19↔ | Myotomie, Andere Lokalisation                                       | 83.19.19↔ | So Durchtr von Weichteilen, Durchtr e Ms, And Lok                |
| 83.02.99↔ | Myotomie, sonstige  | 83.19.20↔ | So Durchtr v Weicht, Desins v M, Sehn u Fasz, Kopf u Ha          |
| 83.03.00↔ | Bursotomie, n.n.bez.  | 83.19.21↔ | S Drchtr v Weicht, Dsns v M, Shn u Fsz, Schlit u Axll            |
| 83.03.10↔ | Bursotomie, Kopf und Hals   | 83.19.22↔ | S Drchtr v Weicht, Dsns v M, Shn u Fsz, Ob u Ellb                |
| 83.03.11↔ | Bursotomie, Schulter und Axilla                                     | 83.19.23↔ | So Durchtr v Weicht, Desins v M, Sehn u Fasz, Unterarm           |
| 83.03.12↔ | Bursotomie, Oberarm und Ellenbogen                                  | 83.19.24↔ | S Drchtr v Weicht, Dsns v M, Shn u Fsz, Bruw, Bauch u Rückn      |
| 83.03.13↔ | Bursotomie, Unterarm  | 83.19.25↔ | S Drchtr v Weicht, Dsns v M, Shn u Fsz, Leist u Gnrg u Gsäss     |
| 83.03.14↔ | Bursotomie, Brustwand, Bauch und Rücken                             | 83.19.26↔ | S Drchtr v Weicht, Dsns v M, Shn u Fsz, Unt Extrm                |
| 83.03.15↔ | Bursotomie, Leisten- und Genitalregion und Gesäss                   | 83.19.29↔ | So Durchtr v Weicht, Desins v M, Sehn u Fasz, And Lok            |
| 83.03.16↔ | Bursotomie, Untere Extremität                                       | 83.19.30↔ | S Drchtr v Weicht, Lppnstrdcht n Lppnpl, Kpf u H                 |
| 83.03.19↔ | Bursotomie, Andere Lokalisation                                     | 83.19.31↔ | S Drchtr v Weicht, Lppnstrdcht n Lppnpl, Schlit u Axll           |
| 83.03.99↔ | Bursotomie, sonstige  | 83.19.32↔ | S Drchtr v Weicht, Lppnstrdcht n Lppnpl, Ob u Ellb               |
| 83.09.00↔ | Sonstige Inzision an den Weichteilen, n.n.bez.                      | 83.19.33↔ | S Drchtr v Weicht, Lppnstrdcht n Lppnpl, Untrm                   |
| 83.09.10↔ | S Inzs an D Weicht, Frmdkntf aus M, Shn o Fsz, Kpf u H              | 83.19.34↔ | S Drchtr v Weicht, Lppnstrdcht n Lppnpl, Bruw, Bauch u Rückn     |
| 83.09.11↔ | S Inzs an D Weicht, Frmdkntf aus M, Shn o Fsz, Schlit u Axll        | 83.19.35↔ | S Drchtr v Weicht, Lppnstrdcht n Lppnpl, Leist u Gnrg u Gsäss    |
| 83.09.12↔ | S Inzs an D Weicht, Frmdkntf aus M, Shn o Fsz, Ob u Ellb            | 83.19.36↔ | S Drchtr v Weicht, Lppnstrdcht n Lppnpl, Unt Extrm               |
| 83.09.13↔ | S Inzs an D Weicht, Frmdkntf aus M, Shn o Fsz, Unt                  | 83.19.39↔ | S Drchtr v Weicht, Lppnstrdcht n Lppnpl, And Lk                  |
| 83.09.14↔ | S Inzs an D Weicht, Frmdkntf aus M, Shn o Fsz, Bruw, Bauch & Rückn  | 83.19.90↔ | Sonstige Durchtrennung von Weichteilen, Kopf und Hals            |
| 83.09.15↔ | S Inzs an D Weicht, Frmdkntf aus M, Shn o Fsz, Leist & Gnrg u Gsäss | 83.19.91↔ | Sonstige Durchtrennung von Weichteilen, Schulter und Axilla      |
| 83.09.16↔ | S Inzs an D Weicht, Frmdkntf aus M, Shn o Fsz, Unt Extrm            | 83.19.92↔ | Sonstige Durchtrennung von Weichteilen, Oberarm und Ellenbogen   |
| 83.09.19↔ | S Inzs an D Weicht, Frmdkntf aus M, Shn o Fsz, And Lk               | 83.19.93↔ | Sonstige Durchtrennung von Weichteilen, Unterarm                 |
| 83.09.90↔ | Sonstige Inzision an den Weichteilen, Kopf und Hals                 | 83.19.94↔ | So Durchtr von Weichteilen, Bruw, Bauch und Rücken               |
| 83.09.91↔ | Sonstige Inzision an den Weichteilen, Schulter und Axilla           | 83.19.95↔ | So Durchtr von Weichteilen, Leist u Genreg u Gesäss              |
| 83.09.92↔ | Sonstige Inzision an den Weichteilen, Oberarm und Ellenbogen        | 83.19.96↔ | Sonstige Durchtrennung von Weichteilen, Untere Extremität        |
| 83.09.93↔ | Sonstige Inzision an den Weichteilen, Unterarm                      | 83.19.97↔ | Sonstige Durchtrennung von Weichteilen, Andere Lokalisation      |
| 83.09.94↔ | Sonstige Inzis an D Weichteilen, Bruw, Bauch und Rücken             | 83.19.99↔ | Sonstige Durchtrennung von Weichteilen, sonstige                 |
| 83.09.95↔ | So Inzis an D Weichteilen, Leist und Genreg und Gesäss              | 83.31.00↔ | Exzision einer Läsion an einer Sehnenscheide, n.n.bez.           |
| 83.09.96↔ | Sonstige Inzision an den Weichteilen, Untere Extremität             | 83.31.10↔ | Exzision einer Läsion an einer Sehnenscheide, Kopf und Hals      |
| 83.09.97↔ | Sonstige Inzision an den Weichteilen, Andere Lokalisation           | 83.31.11↔ | Exz e Läsion an e Sehnenscheide, Schulter und Axilla             |
| 83.09.99↔ | Sonstige Inzision an den Weichteilen, sonstige                      | 83.31.12↔ | Exzision e Läsion an e Sehnenscheide, Oberarm und Ellb           |
| 83.13.00↔ | Sonstige Tenotomie, n.n.bez.  | 83.31.13↔ | Exzision einer Läsion an einer Sehnenscheide, Unterarm           |
| 83.13.10↔ | Sonstige Tenotomie, Inzision einer Sehne, Kopf und Hals             | 83.31.14↔ | Exz e Läs an e Sehnenscheid, Brustwand, Bauch und Rücken         |
| 83.13.11↔ | Sonstige Tenotomie, Inzision einer Sehne, Schulter und Axilla       | 83.31.15↔ | Exz e Läs an e Sehnenscheid, Leist und Genreg und Gesäss         |
| 83.13.12↔ | Sonstige Tenotomie, Inzision einer Sehne, Oberarm und Ellenbogen    | 83.31.16↔ | Exzision einer Läsion an einer Sehnenscheide, Untere Extremität  |
| 83.13.13↔ | Sonstige Tenotomie, Inzision einer Sehne, Unterarm                  | 83.31.19↔ | Exzision e Läsion an e Sehnenscheide, And Lokalisation           |
| 83.13.14↔ | So Tenotomie, Inzis e Sehn, Bruw, Bauch und Rücken                  | 83.31.99↔ | Exzision einer Läsion an einer Sehnenscheide, sonstige           |
| 83.13.15↔ | So Tenotom, Inzis e Sehn, Leist und Genreg und Gesäss               | 83.32.00↔ | Exzision einer Läsion an einem Muskel, n.n.bez.                  |
| 83.13.16↔ | Sonstige Tenotomie, Inzision einer Sehne, Untere Extremität         | 83.32.10↔ | Exzision einer Läsion an einem Muskel, Kopf und Hals             |
| 83.13.19↔ | Sonstige Tenotomie, Inzision einer Sehne, Andere Lokalisation       | 83.32.11↔ | Exzision einer Läsion an einem Muskel, Schulter und Arm          |
| 83.13.20↔ | Sonstige Tenotomie, Durchtrennung einer Sehne, Kopf und Hals        | 83.32.12↔ | Exzision e Läsion an e Muskel, Bruw, Bauch und Rücken            |

|           |  |           |  |
|-----------|--|-----------|--|
| 83.32.13↔ | Exz e Läs an e Muskel, Leisten und Genreg und Gesäss             | 83.49.34↔ | Sonstige Exzision von Weichteilen, Brustwand, Bauch und Rücken   |
| 83.32.14↔ | Exzision einer Läsion an einem Muskel, Untere Extremität         | 83.49.35↔ | So Exz von Weichteilen, Leist und Genreg und Gesäss              |
| 83.32.19↔ | Exzision einer Läsion an einem Muskel, Andere Lokalisation       | 83.49.36↔ | Sonstige Exzision von Weichteilen, Untere Extremität             |
| 83.32.99↔ | Exzision einer Läsion an einem Muskel, sonstige                  | 83.49.39↔ | Sonstige Exzision von Weichteilen, Andere Lokalisation           |
| 83.39.00↔ | Exzision einer Läsion an anderen Weichteilen, n.n.bez.           | 83.49.99↔ | Sonstige Exzision von Weichteilen, sonstige                      |
| 83.39.10↔ | Exz e Läs an and Weicht, Exz e Läs an e Sehn, Kopf u Ha          | 83.5x.00↔ | Bursektomie, n.n.bez.  |
| 83.39.11↔ | Exz e Läs an and Weicht, Exz e Läs an e Shn, Schl u Arm          | 83.5x.10↔ | Bursektomie, Kopf und Hals                                       |
| 83.39.12↔ | Exz e Läs an and Weicht, Exz e Läs an e Shn, Brw, Bauch u Rücken | 83.5x.11↔ | Bursektomie, Schulter und Axilla                                 |
| 83.39.13↔ | Exz e Läs an and Weicht, Exz e Läs an e Shn, Leist&Gnrg&Gsäss    | 83.5x.12↔ | Bursektomie, Oberarm und Ellenbogen                              |
| 83.39.14↔ | Exz e Läs an and Weicht, Exz e Läs an e Shn, Unt Extrm           | 83.5x.13↔ | Bursektomie, Unterarm  |
| 83.39.19↔ | Exz e Läs an and Weicht, Exz e Läs an e Sehn, And Lok            | 83.5x.14↔ | Bursektomie, Brustwand, Bauch und Rücken                         |
| 83.39.20↔ | Exz e Läs an and Weicht, Exz e Läs an e Fasz, Kopf u Ha          | 83.5x.15↔ | Bursektomie, Leisten- und Genitalregion und Gesäss               |
| 83.39.21↔ | Exz e Läs an and Weicht, Exz e Läs an e Fsz, Schl u Arm          | 83.5x.16↔ | Bursektomie, Untere Extremität                                   |
| 83.39.22↔ | Exz e Läs an and Weicht, Exz e Läs an e Fsz, Brw, Bauch u Rücken | 83.5x.19↔ | Bursektomie, Andere Lokalisation                                 |
| 83.39.23↔ | Exz e Läs an and Weicht, Exz e Läs an e Fsz, Leist&Gnrg&Gsäss    | 83.5x.99↔ | Bursektomie, sonstige  |
| 83.39.24↔ | Exz e Läs an and Weicht, Exz e Läs an e Fsz, Unt Extrm           | 83.61.00↔ | Naht einer Sehnscheide, n.n.bez.                                 |
| 83.39.29↔ | Exz e Läs an and Weicht, Exz e Läs an e Fasz, And Lok            | 83.61.10↔ | Naht einer Sehnscheide, Kopf und Hals                            |
| 83.39.99↔ | Exzision einer Läsion an anderen Weichteilen, sonstige           | 83.61.11↔ | Naht einer Sehnscheide, Schulter und Axilla                      |
| 83.41↔    | Exzision einer Sehne zur Transplantation                         | 83.61.12↔ | Naht einer Sehnscheide, Oberarm und Ellenbogen                   |
| 83.42.00↔ | Sonstige Tenonektomie, n.n.bez.                                  | 83.61.13↔ | Naht einer Sehnscheide, Unterarm                                 |
| 83.42.10↔ | Sonstige Tenonektomie, Kopf und Hals                             | 83.61.14↔ | Naht einer Sehnscheide, Brustwand, Bauch und Rücken              |
| 83.42.11↔ | Sonstige Tenonektomie, Schulter und Axilla                       | 83.61.15↔ | Naht einer Sehnscheide, Leisten- und Genitalregion und Gesäss    |
| 83.42.12↔ | Sonstige Tenonektomie, Oberarm und Ellenbogen                    | 83.61.16↔ | Naht einer Sehnscheide, Untere Extremität                        |
| 83.42.13↔ | Sonstige Tenonektomie, Unterarm                                  | 83.61.19↔ | Naht einer Sehnscheide, Andere Lokalisation                      |
| 83.42.14↔ | Sonstige Tenonektomie, Brustwand, Bauch und Rücken               | 83.61.99↔ | Naht einer Sehnscheide, sonstige                                 |
| 83.42.15↔ | Sonstige Tenonektomie, Leisten- und Genitalregion und Gesäss     | 83.62.00↔ | Sekundäre Naht einer Sehne, n.n.bez.                             |
| 83.42.16↔ | Sonstige Tenonektomie, Untere Extremität                         | 83.62.10↔ | Sekundäre Naht einer Sehne, Kopf und Hals                        |
| 83.42.19↔ | Sonstige Tenonektomie, Andere Lokalisation                       | 83.62.11↔ | Sekundäre Naht einer Sehne, Schulter und Axilla                  |
| 83.42.99↔ | Sonstige Tenonektomie, sonstige                                  | 83.62.12↔ | Sekundäre Naht einer Sehne, Oberarm und Ellenbogen               |
| 83.43.00↔ | Exzision von Muskel oder Faszie zur Transplantation, n.n.bez.    | 83.62.13↔ | Sekundäre Naht einer Sehne, Unterarm                             |
| 83.43.10↔ | Exz von M o Fasz zur Tx, Entn e myokutanen Lp zur Tx             | 83.62.14↔ | Sekundäre Naht einer Sehne, Brustwand, Bauch und Rücken          |
| 83.43.11↔ | Exz v M o Fasz z Tx, Entn e osteom o osteofasz Lp z Tx           | 83.62.15↔ | Sekundäre Naht e Sehne, Leisten und Genreg und Gesäss            |
| 83.43.12↔ | Exz v M o Fsz z Tx, Entn e snst Lppntx m mkrvsk Anst aus M o Fsz | 83.62.16↔ | Sekundäre Naht einer Sehne, Untere Extremität                    |
| 83.43.99↔ | Exzision von Muskel oder Faszie zur Transplantation, sonstige    | 83.62.19↔ | Sekundäre Naht einer Sehne, Andere Lokalisation                  |
| 83.44.00↔ | Sonstige Fasziektomie, n.n.bez.                                  | 83.62.99↔ | Sekundäre Naht einer Sehne, sonstige                             |
| 83.44.10↔ | Sonstige Fasziektomie, Kopf und Hals                             | 83.64.00↔ | Sonstige Naht einer Sehne, n.n.bez.                              |
| 83.44.11↔ | Sonstige Fasziektomie, Schulter und Axilla                       | 83.64.10↔ | Sonstige Naht einer Sehne, Kopf und Hals                         |
| 83.44.12↔ | Sonstige Fasziektomie, Oberarm und Ellenbogen                    | 83.64.11↔ | Sonstige Naht einer Sehne, Schulter und Axilla                   |
| 83.44.13↔ | Sonstige Fasziektomie, Unterarm                                  | 83.64.12↔ | Sonstige Naht einer Sehne, Oberarm und Ellenbogen                |
| 83.44.14↔ | Sonstige Fasziektomie, Brustwand, Bauch und Rücken               | 83.64.13↔ | Sonstige Naht einer Sehne, Unterarm                              |
| 83.44.15↔ | Sonstige Fasziektomie, Leisten- und Genitalregion und Gesäss     | 83.64.14↔ | Sonstige Naht einer Sehne, Brustwand, Bauch und Rücken           |
| 83.44.16↔ | Sonstige Fasziektomie, Untere Extremität                         | 83.64.15↔ | Sonstige Naht einer Sehne, Leisten- und Genitalregion und Gesäss |
| 83.44.19↔ | Sonstige Fasziektomie, Andere Lokalisation                       | 83.64.16↔ | Sonstige Naht einer Sehne, Untere Extremität                     |
| 83.44.99↔ | Sonstige Fasziektomie, sonstige                                  | 83.64.19↔ | Sonstige Naht einer Sehne, Andere Lokalisation                   |
| 83.49.00↔ | Sonstige Exzision von Weichteilen, n.n.bez.                      | 83.64.99↔ | Sonstige Naht einer Sehne, sonstige                              |
| 83.49.10↔ | So Exz von Weichteilen, Exz e Sehnscheid, Kopf und Ha            | 83.71.00↔ | Sehnenverlängerung, n.n.bez.                                     |
| 83.49.11↔ | So Exz v Weichteilen, Exz e Sehnscheid, Schult u Axilla          | 83.71.10↔ | Sehnenverlängerung, Kopf und Hals                                |
| 83.49.12↔ | So Exz von Weichteilen, Exz e Sehnscheid, Oba und Ellb           | 83.71.11↔ | Sehnenverlängerung, Schulter und Axilla                          |
| 83.49.13↔ | So Exz von Weichteilen, Exz e Sehnscheid, Unterarm               | 83.71.12↔ | Sehnenverlängerung, Oberarm und Ellenbogen                       |
| 83.49.14↔ | So Exz von Weichteilen, Exz e Sehnscheid, Bruw u Rücken          | 83.71.13↔ | Sehnenverlängerung, Unterarm                                     |
| 83.49.15↔ | S Exz v Weicht, Exz e Shnscheid, Leist u Gnrg u Gsäss            | 83.71.14↔ | Sehnenverlängerung, Brustwand, Bauch und Rücken                  |
| 83.49.16↔ | So Exz von Weichteilen, Exz e Sehnscheid, Untere Extrem          | 83.71.15↔ | Sehnenverlängerung, Leisten- und Genitalregion und Gesäss        |
| 83.49.19↔ | Sonstige Exz von Weichteilen, Exz e Sehnscheid, And Lok          | 83.71.16↔ | Sehnenverlängerung, Untere Extremität                            |
| 83.49.20↔ | Sonstige Exz von Weichteilen, Kompres, Kopf und Ha               | 83.71.19↔ | Sehnenverlängerung, Andere Lokalisation                          |
| 83.49.21↔ | So Exz von Weichteilen, Kompres, Schult und Axilla               | 83.71.99↔ | Sehnenverlängerung, sonstige                                     |
| 83.49.22↔ | Sonstige Exz von Weichteilen, Kompres, Oberarm und Ellb          | 83.72.00↔ | Sehnenverkürzung, n.n.bez.                                       |
| 83.49.23↔ | Sonstige Exz von Weichteilen, Kompres, Unterarm                  | 83.72.10↔ | Sehnenverkürzung, Kopf und Hals                                  |
| 83.49.24↔ | So Exz von Weichteilen, Kompres, Bruw, Bauch und Rücken          | 83.72.11↔ | Sehnenverkürzung, Schulter und Axilla                            |
| 83.49.25↔ | So Exz v Weichteilen, Kompres, Leist u Genreg u Gesäss           | 83.72.12↔ | Sehnenverkürzung, Oberarm und Ellenbogen                         |
| 83.49.26↔ | Sonstige Exz von Weichteilen, Kompres, Untere Extrem             | 83.72.13↔ | Sehnenverkürzung, Unterarm                                       |
| 83.49.29↔ | Sonstige Exz von Weichteilen, Kompres, And Lokalisation          | 83.72.14↔ | Sehnenverkürzung, Brustwand, Bauch und Rücken                    |
| 83.49.30↔ | Sonstige Exzision von Weichteilen, Kopf und Hals                 | 83.72.15↔ | Sehnenverkürzung, Leisten- und Genitalregion und Gesäss          |
| 83.49.31↔ | Sonstige Exzision von Weichteilen, Schulter und Axilla           | 83.72.16↔ | Sehnenverkürzung, Untere Extremität                              |
| 83.49.32↔ | Sonstige Exzision von Weichteilen, Oberarm und Ellenbogen        | 83.72.19↔ | Sehnenverkürzung, Andere Lokalisation                            |
| 83.49.33↔ | Sonstige Exzision von Weichteilen, Unterarm                      | 83.72.99↔ | Sehnenverkürzung, sonstige                                       |
|           |  | 83.73.00↔ | Reinsertion einer Sehne, n.n.bez.                                |
|           |  | 83.73.10↔ | Reinsertion einer Sehne, Kopf und Hals                           |

|           |  |           |  |
|-----------|--|-----------|--|
| 83.73.11↔ | Reinsertion einer Sehne, Schulter und Axilla                   | 83.82.23↔ | M o Fasztx, Tx e lok M o Faszlap, Unterarm   |
| 83.73.12↔ | Reinsertion einer Sehne, Oberarm und Ellenbogen                | 83.82.24↔ | M o Fasztx, Tx e lok M o Faszlap, Bruw, Bauch u Rücken   |
| 83.73.13↔ | Reinsertion einer Sehne, Unterarm                              | 83.82.25↔ | M o Fasztx, Tx e lok M o Faszlap, Leist u Gnrg u Gsäss   |
| 83.73.14↔ | Reinsertion einer Sehne, Brustwand, Bauch und Rücken           | 83.82.26↔ | M o Fasztx, Tx e lok M o Faszlap, Untere Extrem  |
| 83.73.15↔ | Reinsertion einer Sehne, Leisten- und Genitalregion und Gesäss | 83.82.29↔ | M o Fasztx, Tx e lok M o Faszlap, And Lok  |
| 83.73.16↔ | Reinsertion einer Sehne, Untere Extremität                     | 83.82.30↔ | M o Fasztx, Tx e osteom o osteofasz Lp, Kopf und Ha  |
| 83.73.19↔ | Reinsertion einer Sehne, Andere Lokalisation                   | 83.82.31↔ | M o Fasztx, Tx e osteom o osteofasz Lp, Schult u Axilla  |
| 83.73.99↔ | Reinsertion einer Sehne, sonstige                              | 83.82.32↔ | M o Fasztx, Tx e osteom o osteofasz Lp, Oba und Ellb   |
| 83.74.00↔ | Reinsertion eines Muskels, n.n.bez.                            | 83.82.33↔ | M o Fasztx, Tx e osteom o osteofasz Lp, Unterarm   |
| 83.74.10↔ | Reinsertion eines Muskels, Kopf und Hals                       | 83.82.34↔ | M o Fasztx, Tx e osteom o osteofasz Lp, Brw, Bauch u Rücken  |
| 83.74.11↔ | Reinsertion eines Muskels, Schulter und Axilla                 | 83.82.35↔ | M o Fasztx, Tx e osteom o osteofasz Lp, Leist u Gnrg u Gsäss   |
| 83.74.12↔ | Reinsertion eines Muskels, Oberarm und Ellenbogen              | 83.82.36↔ | M o Fasztx, Tx e osteom o osteofasz Lp, Untere Extrem  |
| 83.74.13↔ | Reinsertion eines Muskels, Unterarm                            | 83.82.39↔ | M o Fasztx, Tx e osteom o osteofasz Lp, And Lok  |
| 83.74.14↔ | Reinsertion eines Muskels, Brustwand, Bauch und Rücken         | 83.82.40↔ | M o Fasztx, Tx e snst Lppntx m mkrvsk Anst aus M o Fsz, Kpf u H  |
| 83.74.15↔ | Reinsertion eines Muskels, Leisten- und Genitalregion          | 83.82.41↔ | M o Fasztx, Tx e snst Lppntx m mkrvsk Anst aus M o Fsz, Schlit&Axll  |
| 83.74.16↔ | Reinsertion eines Muskels, Untere Extremität                   | 83.82.42↔ | M o Fasztx, Tx e snst Lppntx m mkrvsk Anst aus M o Fsz, Ob u Ellb  |
| 83.74.19↔ | Reinsertion eines Muskels, Andere Lokalisation                 | 83.82.43↔ | M o Fasztx, Tx e snst Lppntx m mkrvsk Anst aus M o Fsz, Unt Musk/Fasztx, Tx Lppntx mkrvsk Anst aus M/Fsz, Brw/Bauch/Rücken |
| 83.74.99↔ | Reinsertion eines Muskels, sonstige                            | 83.82.44↔ | M o Fasztx, Tx e snst Lppntx m mkrvsk Anst aus M o Fsz, Ob u Ellb  |
| 83.75.00↔ | Sehnentransfer oder -transplantation, n.n.bez.                 | 83.82.45↔ | M o Fasztx, Tx e snst Lppntx mkrvsk Anst aus M/Fsz, Leist/Gnrg/Gsäß  |
| 83.75.10↔ | Sehnentransfer oder -transplantation, Kopf und Hals            | 83.82.46↔ | M o Fasztx, Tx e snst Lppntx m mkrvsk Anst aus M o Fsz, Unt Extrm  |
| 83.75.11↔ | Sehnentransfer oder -transplantation, Schulter und Axilla      | 83.82.47↔ | M o Fasztx, Tx e snst Lppntx m mkrvsk Anst aus M o Fsz, And Lk   |
| 83.75.12↔ | Sehnentransfer oder -transplantation, Oberarm und Ellenbogen   | 83.82.99↔ | Muskel- oder Faszientransplantation, sonstige  |
| 83.75.13↔ | Sehnentransfer oder -transplantation, Unterarm                 | 83.85.00↔ | Sonstige Längenänderung an Muskel oder Sehne, n.n.bez.   |
| 83.75.14↔ | Sehnentransfer o Tx, Bruw, Bauch und Rücken                    | 83.85.10↔ | So LängÄnd an M o Sehn, Verl v M o Sehn, Kopf u Ha   |
| 83.75.15↔ | Sehnentransfer o Tx, Leist und Genreg und Gesäss               | 83.85.11↔ | S LängÄnd an M o Shn, Vrl v M o Shn, Schlit u Axll   |
| 83.75.16↔ | Sehnentransfer oder -transplantation, Untere Extremität        | 83.85.12↔ | So LängÄnd an M o Sehn, Verl v M o Sehn, Oba u Ellb  |
| 83.75.19↔ | Sehnentransfer oder -transplantation, Andere Lokalisation      | 83.85.13↔ | So LängÄnd an M o Sehn, Verlängerung von M o Sehn, Unta  |
| 83.75.99↔ | Sehnentransfer oder -transplantation, sonstige                 | 83.85.14↔ | S LängÄnd an M o Shn, Vrl v M o Shn, Brw, Bauch u Rücken   |
| 83.76.00↔ | Sonstige Sehnentransposition, n.n.bez.                         | 83.85.15↔ | S LängÄnd an M o Shn, Vrl v M o Shn, Leist u Gnrg u Gsäß   |
| 83.76.10↔ | Sonstige Sehnentransposition, Kopf und Hals                    | 83.85.16↔ | So LängÄnd an M o Sehn, Verl v M o Sehn, Unt Extrem  |
| 83.76.11↔ | Sonstige Sehnentransposition, Schulter und Axilla              | 83.85.19↔ | S LängÄnd an M o Shn, Vrl v M o Shn, And Loklstion   |
| 83.76.12↔ | Sonstige Sehnentransposition, Oberarm und Ellenbogen           | 83.85.20↔ | So LängÄnd an M o Sehn, Verk v M o Sehn, Kopf u Ha   |
| 83.76.13↔ | Sonstige Sehnentransposition, Unterarm                         | 83.85.21↔ | S LängÄnd an M o Shn, Vrk v M o Shn, Schlit u Axll   |
| 83.76.14↔ | Sonstige Sehnentransposition, Brustwand und Rücken             | 83.85.22↔ | So LängÄnd an M o Sehn, Verk v M o Sehn, Oba u Ellb  |
| 83.76.15↔ | So Sehnentransposition, Leist und Genreg und Gesäss            | 83.85.23↔ | So LängÄnd an M o Sehn, Verkürzung von M o Sehn, Unta  |
| 83.76.16↔ | Sonstige Sehnentransposition, Untere Extremität                | 83.85.24↔ | S LängÄnd an M o Shn, Vrk v M o Shn, Brw, Bauch u Rücken   |
| 83.76.19↔ | Sonstige Sehnentransposition, Andere Lokalisation              | 83.85.25↔ | S LängÄnd an M o Shn, Vrk v M o Shn, Leist u Gnrg u Gsäß   |
| 83.76.99↔ | Sonstige Sehnentransposition, sonstige                         | 83.85.26↔ | So LängÄnd an M o Sehn, Verk v M o Sehn, Unt Extrem  |
| 83.77.00↔ | Muskeltransfer oder -transplantation, n.n.bez.                 | 83.85.29↔ | So LängÄnd an M o Sehn, Verkürzung v M o Sehn, And Lok   |
| 83.77.10↔ | Muskeltransfer oder -transplantation, Kopf und Hals            | 83.85.99↔ | Sonstige Längenänderung an Muskel oder Sehne, sonstige   |
| 83.77.11↔ | Muskeltransfer oder -transplantation, Schulter und Axilla      | 83.87.00↔ | Sonstige plastische Operationen am Muskel, n.n.bez.  |
| 83.77.12↔ | Muskeltransfer oder -transplantation, Oberarm und Ellenbogen   | 83.87.10↔ | Sonstige plastische Op a M, Mplastik, Kopf und Ha  |
| 83.77.13↔ | Muskeltransfer oder -transplantation, Unterarm                 | 83.87.11↔ | Sonstige Plast Op a M, Mplastik, Schulter und Axilla   |
| 83.77.14↔ | Mtransfer o transplantation, Bruw, Bauch und Rücken            | 83.87.12↔ | Sonstige plastische Op a M, Mplastik, Oba und Ellb   |
| 83.77.15↔ | MTransf o Tx, Leist und Genreg und Gesäss                      | 83.87.13↔ | Sonstige plastische Op a M, Mplastik, Unterarm   |
| 83.77.16↔ | Muskeltransfer oder -transplantation, Untere Extremität        | 83.87.14↔ | Sonstige Plast Op a M, MPlast, Bruw, Bauch und Rücken  |
| 83.77.19↔ | Muskeltransfer oder -transplantation, Andere Lokalisation      | 83.87.15↔ | So Plast Op a M, MPlast, Leist und Genreg und Gesäss   |
| 83.77.99↔ | Muskeltransfer oder -transplantation, sonstige                 | 83.87.16↔ | Sonstige plastische Op a M, Mplastik, Untere Extrem  |
| 83.81.00↔ | Sehnentransplantation, n.n.bez.                                | 83.87.19↔ | Sonstige plastische Operationen a M, Mplastik, And Lok   |
| 83.81.10↔ | Sehnentransplantation, Kopf und Hals                           | 83.87.90↔ | Sonstige plastische Operationen am Muskel, Kopf und Hals   |
| 83.81.11↔ | Sehnentransplantation, Schulter und Axilla                     | 83.87.91↔ | Sonstige plastische Operationen am Muskel, Schulter und Axilla   |
| 83.81.12↔ | Sehnentransplantation, Oberarm und Ellenbogen                  | 83.87.92↔ | Sonstige plastische Operationen a M, Oberarm und Ellb  |
| 83.81.13↔ | Sehnentransplantation, Unterarm                                | 83.87.93↔ | Sonstige plastische Operationen am Muskel, Unterarm  |
| 83.81.14↔ | Sehnentransplantation, Brustwand, Bauch und Rücken             | 83.87.94↔ | Sonstige plastische Op a M, Bruw, Bauch und Rücken   |
| 83.81.15↔ | Sehnentransplantation, Leisten- und Genitalregion und Gesäss   | 83.87.95↔ | Sonstige plastische Op a M, Leist und Genreg und Gesäss  |
| 83.81.16↔ | Sehnentransplantation, Untere Extremität                       | 83.87.96↔ | Sonstige plastische Operationen am Muskel, Untere Extremität   |
| 83.81.19↔ | Sehnentransplantation, Andere Lokalisation                     | 83.87.97↔ | Sonstige plastische Operationen am Muskel, Andere Lokalisation   |
| 83.81.99↔ | Sehnentransplantation, sonstige                                | 83.87.99↔ | Sonstige plastische Operationen am Muskel, sonstige  |
| 83.82.00↔ | Muskel- oder Faszientransplantation, n.n.bez.                  | 83.88.00↔ | Sonstige plastische Operationen an der Sehne, n.n.bez.   |
| 83.82.10↔ | Muskel oder Fasztx, Fasztx, Kopf und Hals                      | 83.88.10↔ | Sonstige Plast Op an d Sehne, Augm e Sehne, Kopf und Ha  |
| 83.82.11↔ | Muskel oder Fasztx, Fasztx, Schulter und Axilla                | 83.88.11↔ | So Plast Op an d Sehn, Augm e Sehn, Schult und Axilla  |
| 83.82.12↔ | Muskel oder Fasztx, Fasztx, Oberarm und Ellb                   | 83.88.12↔ | Sonstige Plast Op an d Sehn, Augm e Sehn, Oba und Ellb   |
| 83.82.13↔ | Muskel oder Fasztx, Fasztx, Unterarm                           | 83.88.13↔ | Sonstige Plast Op an d Sehne, Augm e Sehne, Unterarm   |
| 83.82.14↔ | Muskel oder Fasztx, Fasztx, Bruw, Bauch und Rücken             | 83.88.14↔ | S Plst Op an d Shn, Agm e Shn, Brw, Bauch u Rücken   |
| 83.82.15↔ | M oder Fasztx, Fasztx, Leist und Genreg und Gesäss             |           |  |
| 83.82.16↔ | Muskel oder Fasztx, Fasztx, Untere Extrem                      |           |  |
| 83.82.19↔ | Muskel oder Fasztx, Fasztx, And Lokalisation                   |           |  |
| 83.82.20↔ | M o Fasztx, Tx e lok M o Faszlap, Kopf und Ha                  |           |  |
| 83.82.21↔ | M o Fasztx, Tx e lok M o Faszlap, Schult und Axilla            |           |  |
| 83.82.22↔ | M o Fasztx, Tx e lok M o Faszlap, Oba und Ellb                 |           |  |

|           |  |           |  |
|-----------|--|-----------|--|
| 83.88.15↔ | S Plst Op an d Shn, Agm e Shn, Leist u Gnrg u Gsäß               | 83.99.11↔ | And Op an M, Shn, Fsz u Brs, And Op an Shn, Schl't u Axll        |
| 83.88.16↔ | Sonstige Plast Op an d Sehn, Augm e Sehn, Untere Extrem          | 83.99.12↔ | And Op an M, Shn, Fsz u Brs, And Op an Shn, Ob u Ellb            |
| 83.88.19↔ | Sonstige Plast Op an d Sehne, Augm e Sehne, And Lok              | 83.99.13↔ | And Op an M, Sehn, Fasz u Bursa, And Op an Sehn, Unta            |
| 83.88.20↔ | Sonstige Plast Op an d Sehn, Sehnnerspl, Kopf und Ha             | 83.99.14↔ | And Op an M, Shn, Fsz u Brs, And Op an Shn, Brw, Bauch u Rückn   |
| 83.88.21↔ | So Plast Op an d Sehn, Sehnnerspl, Schult und Axilla             | 83.99.15↔ | And Op an M, Shn, Fsz u Brs, And Op an Shn, Leist u Gnrg u Gsäß  |
| 83.88.22↔ | Sonstige Plast Op an d Sehn, Sehnnerspl, Oba und Ellb            | 83.99.16↔ | And Op an M, Shn, Fsz u Brs, And Op an Shn, Unt Extrm            |
| 83.88.23↔ | Sonstige Plast Op an d Sehn, Sehnnerspl, Unterarm                | 83.99.19↔ | And Op an M, Shn, Fsz u Brs, And Op an Shn, And Lk               |
| 83.88.24↔ | S Plst Op an d Shn, Shnnerspl, Brw, Bauch u Rückn                | 83.99.20↔ | And Op an M, Shn, Fsz u Brs, And Op an M, Fsz u Brs, Kpf u H     |
| 83.88.25↔ | S Plst Op an d Shn, Shnnerspl, Leist u Gnrg u Gsäß               | 83.99.21↔ | And Op an M, Shn, Fsz&Brs, And Op an M, Fsz&Brs, Schl't&Axll     |
| 83.88.26↔ | Sonstige Plast Op an d Sehn, Sehnnerspl, Untere Extrem           | 83.99.22↔ | And Op an M, Shn, Fsz u Brs, And Op an M, Fsz u Brs, Ob u Ellb   |
| 83.88.29↔ | Sonstige Plast Op an d Sehn, Sehnnerspl, And Lok                 | 83.99.23↔ | And Op an M, Shn, Fsz u Brs, And Op an M, Fsz u Brs, Unt         |
| 83.88.30↔ | So Plast Op an d Sehn, Schaffung e Sehntxlag, Kopf u Ha          | 83.99.24↔ | And Op an M/Shn/Fsz/Brs, And Op an M/Fsz/Brs, Brw, Bauch/Rückn   |
| 83.88.31↔ | S Plst Op an d Shn, Schffng e Shntxlg, Schl't u Axll             | 83.99.25↔ | And Op an M, Shn, Fsz/Brs, And Op an M, Fsz/Brs, Leist/Gnrg/Gsäß |
| 83.88.32↔ | S Plst Op an d Shn, Schffng e Shntxlg, Ob u Ellb                 | 83.99.26↔ | And Op an M, Shn, Fsz u Brs, And Op an M, Fsz u Brs, Unt Extrm   |
| 83.88.33↔ | So Plast Op an d Sehn, Schaffung e Sehntxlag, Unterarm           | 83.99.29↔ | And Op an M, Shn, Fsz u Brs, And Op an M, Fsz u Brs, And Lk      |
| 83.88.34↔ | S Plst Op an d Shn, Schffng e Shntxlg, Brw, Bauch u Rückn        | 83.99.30↔ | Revision (ohne Ersetzen) eines Skelettmuskelstimulators          |
| 83.88.35↔ | S Plst Op an d Shn, Schffng e Shntxlg, Leist u Gnrg u Gsäß       | 83.99.99↔ | Andere Operationen an Muskel, Sehne, Faszie und Bursa, sonstige  |
| 83.88.36↔ | S Plst Op an d Shn, Schffng e Shntxlg, Unt Extrm                 | 84.29.00↔ | Sonstige Replantation, n.n.bez.                                  |
| 83.88.39↔ | So Plast Op an d Sehn, Schaffung e Sehntxlag, And Lok            | 84.29.10↔ | Sonstige Replantation, Obere Extremität                          |
| 83.88.40↔ | Sonstige Plast Op an d Sehne, Tenodese, Kopf und Ha              | 84.29.20↔ | Sonstige Replantation, Untere Extremität                         |
| 83.88.41↔ | So Plast Op an d Sehn, Tenodese, Schult und Axilla               | 84.29.99↔ | Sonstige Replantation, sonstige                                  |
| 83.88.42↔ | Sonstige Plast Op an d Sehne, Tenodese, Oba und Ellb             | 84.3x.00↔ | Revision eines Amputationsstumpfes, n.n.bez.                     |
| 83.88.43↔ | Sonstige plastische Operationen an der Sehne, Tenodese, Unterarm | 84.3x.10↔ | Revision eines Amputationsstumpfes, Schulter- und Oberarmregion  |
| 83.88.44↔ | So Plast Op an d Sehn, Tenodese, Bruw, Bauch und Rücken          | 84.3x.11↔ | Revision eines Amputationsstumpfes, Unterarmregion               |
| 83.88.45↔ | So Plast Op an d Sehn, Tenodese, Leist u Genreg u Gesäß          | 84.3x.12↔ | Revision eines Amputationsstumpfes, Handregion                   |
| 83.88.46↔ | Sonstige Plast Op an d Sehne, Tenodese, Untere Extrem            | 84.3x.13↔ | Revision eines Amputationsstumpfes, Untere Extremität            |
| 83.88.49↔ | Sonstige plastische Op an d Sehne, Tenodese, And Lok             | 84.3x.19↔ | Revision eines Amputationsstumpfes, Andere Lokalisation          |
| 83.88.90↔ | Sonstige plastische Operationen an der Sehne, Kopf und Hals      | 84.3x.99↔ | Revision eines Amputationsstumpfes, sonstige                     |
| 83.88.91↔ | Sonstige plastische Op an d Sehne, Schulter und Axilla           | 84.44↔    | Implantation einer prothetischen Vorrichtung am Arm              |
| 83.88.92↔ | Sonstige plastische Op an d Sehne, Oba und Ellb                  | 84.53.00↔ | Implnt v int Verlängvrr d Extrm m knt Trkt, n.n.bz.              |
| 83.88.93↔ | Sonstige plastische Operationen an der Sehne, Unterarm           | 84.53.10↔ | Imp int Vrlvr d Extrm m knt Trkt, ImplntN mtr int Vrl/Kntnrspsys |
| 83.88.94↔ | Sonstige Plast Op an d Sehne, Bruw, Bauch und Rücken             | 84.53.11↔ | Imp int Vlvr d Extrm m knt Trkt, Imp mtr int Vrl/Kntnrspsys      |
| 83.88.95↔ | So Plast Op an d Sehn, Leist und Genreg und Gesäß                | 84.53.99↔ | Implant v int Verlängvorr d Extrem m kinet Trakt, So             |
| 83.88.96↔ | Sonstige plastische Operationen an der Sehne, Untere Extremität  | 84.54↔    | Implant von sonst internen VerlängVorr der Extrem                |
| 83.88.97↔ | Sonstige plastische Operationen an d Sehne, And Lok              | 84.56↔    | Einsetzen von Spacer (Zement)                                    |
| 83.88.99↔ | Sonstige plastische Operationen an der Sehne, sonstige           | 84.71↔    | Anlegen einer externen Fixationsvorrichtung, eindimensional      |
| 83.89.00↔ | Sonstige plastische Operationen an der Faszie, n.n.bez.          | 84.72↔    | Anlegen einer externen Fixationsvorrichtung, Ringsystem          |
| 83.89.10↔ | S Plst Op an d Fsz, Vrl, Vrk u Dpp e Fsz, Kpf u H                | 84.73↔    | Anlegen einer gemischten Vorrichtung                             |
| 83.89.11↔ | S Plst Op an d Fsz, Vrl, Vrk u Dpp e Fsz, Schl't u Axll          | 84.99.00↔ | Sonstige Operationen am Bewegungsapparat, n.n.bez.               |
| 83.89.12↔ | S Plst Op an d Fsz, Vrl, Vrk u Dpp e Fsz, Ob u Ellb              | 84.99.10↔ | Sonstige Op a Bewapp, Sonstige Op an d Hand                      |
| 83.89.13↔ | So Plast Op an d Fasz, Verl, Verk u Dopp e Fasz, Unta            | 84.99.11↔ | So Op a Bewapp, So Op b kong Anom d sonstigen ob Extrem          |
| 83.89.14↔ | S Plst Op an d Fsz, Vrl, Vrk u Dpp e Fsz, Brw, Bauch u Rückn     | 84.99.12↔ | So Op a Bewapp, Op b and kong Anom d sonst unt Extrem            |
| 83.89.15↔ | S Plst Op an d Fsz, Vrl, Vrk u Dpp e Fsz, Leist u Gnrg u Gsäß    | 84.99.13↔ | Sonstige Op a Bewapp, Op b and kong Anom d Fusses                |
| 83.89.16↔ | S Plst Op an d Fsz, Vrl, Vrk u Dpp e Fsz, Unt Extrm              | 84.99.14↔ | Sonstige Operationen am Bewegungsapparat, Borggreve-Plastik      |
| 83.89.19↔ | S Plst Op an d Fsz, Vrl, Vrk u Dpp e Fsz, And Lk                 | 84.99.20↔ | S Op a Bwpp, Implnt, Rv o Wchs e Knchnteilstzs                   |
| 83.89.20↔ | S Plst Op an d Fsz, Dckng e Df an e Fsz, Kpf u H                 | 84.99.99↔ | Sonstige Operationen am Bewegungsapparat, sonstige               |
| 83.89.21↔ | S Plst Op an d Fsz, Dckng e Df an e Fsz, Schl't u Axll           | 86.60↔    | Freies Hauttransplantat, n.n.bez.                                |
| 83.89.22↔ | S Plst Op an d Fsz, Dckng e Df an e Fsz, Ob u Ellb               | 86.71↔    | Harauspräp und Vorbereit von gestielt oder fr Lp                 |
| 83.89.23↔ | So Plast Op an d Fasz, Deckung e Def an e Fasz, Unta             | 86.75.00↔ | Revision von gestieltem oder freiem Lappen, n.n.bez.             |
| 83.89.24↔ | S Plst Op an d Fsz, Dckng e Df an e Fsz, Brw, Bauch u Rückn      | 86.75.10↔ | Revision von gestielt o fr Lp o fr Hauttx d Kopfes               |
| 83.89.25↔ | S Plst Op an d Fsz, Dckng e Df an e Fsz, Leist u Gnrg u Gsäß     | 86.75.11↔ | Revision von gestielt o fr Lp o fr Hauttx d Halses               |
| 83.89.26↔ | S Plst Op an d Fsz, Dckng e Df an e Fsz, Unt Extrm               | 86.75.12↔ | Rev von gestielt o fr Lp o fr Hauttx von Schult und Oba          |
| 83.89.29↔ | So Plast Op an d Fasz, Deckung e Def an e Fasz, And Lok          | 86.75.13↔ | Revision von gestielt o fr Lp o fr Hauttx d Unterarmes           |
| 83.89.90↔ | Sonstige plastische Operationen an der Faszie, Kopf und Hals     | 86.75.14↔ | Revision von gestielt oder fr Lp oder fr Hauttx d Hand           |
| 83.89.91↔ | Sonstige plastische Op an d Fasz, Schulter und Axilla            | 86.75.15↔ | Rev von gestielt o fr Lp o fr Hauttx d Bruw und Rücken           |
| 83.89.92↔ | Sonstige plastische Operationen an d Fasz, Oba und Ellb          | 86.75.16↔ | Revision von gestielt o fr Lp o fr Hauttx d Bauchreg             |
| 83.89.93↔ | Sonstige plastische Operationen an der Faszie, Unterarm          | 86.75.17↔ | Rev von gestielt o fr Lp o fr Hauttx d unteren Extrem            |
| 83.89.94↔ | Sonstige Plast Op an d Fasz, Bruw, Bauch und Rücken              | 86.75.19↔ | Revision von gestielt oder fr Lp oder fr Hauttx and Lok          |
| 83.89.95↔ | So Plast Op an d Fasz, Leist und Genreg und Gesäß                | 86.75.99↔ | Revision von gestieltem oder freiem Lappen, sonstige             |
| 83.89.96↔ | Sonstige plastische Operationen an der Faszie, Untere Extremität | 86.83.00↔ | Gewebereduktionsplastik, n.n.bez.                                |
| 83.89.97↔ | Sonstige plastische Operationen an d Fasz, And Lok               | 86.83.13↔ | Gewebereduktionsplastik an Unterarm                              |
| 83.89.99↔ | Sonstige plastische Operationen an der Faszie, sonstige          | 86.83.14↔ | Gewebereduktionsplastik an Hand                                  |
| 83.92↔    | Einsetzen oder Ersetzen eines Skelettmuskelstimulators           |           |  |
| 83.93↔    | Entfernen eines Skelettmuskelstimulators                         |           |  |
| 83.99.00↔ | Andere Operationen an Muskel, Sehne, Faszie und Bursa, n.n.bez.  |           |  |
| 83.99.10↔ | And Op an M, Shn, Fsz u Brs, And Op an Shn, Kpf u H              |           |  |

|           |  |           |  |
|-----------|--|-----------|--|
| 86.83.15↔ | Gewebereduktionsplastik an der Bauchregion                       | 92.27.72↔ | Konstrukt u Applikat v ni auf d KöOberfl verw Applik             |
| 86.83.16↔ | Gewebereduktionsplastik an d Leist u Genreg o a Gesäß            | 92.27.73↔ | Konstruktion und Applikation von Augenapplikatoren               |
| 86.83.17↔ | Gewebereduktionsplastik an der unteren Extremität                | 92.27.79↔ | Radioaktive Moulagen, sonstige                                   |
| 86.83.19↔ | Gewebereduktionsplastik an anderer Lokalisation                  | 92.28.00↔ | Injektion oder Instillation von Radioisotopen, n.n.bez.          |
| 86.83.99↔ | Gewebereduktionsplastik, sonstige                                | 92.28.01↔ | Instillation von offenen Radionukliden in Gelenke                |
| 86.91↔    | Exzision von Haut zur Transplantation                            | 92.28.02↔ | Radiojodth bis 1,2 GBq ohne rh-TSH                               |
| 86.94.00↔ | Enstz/ErstzPlsgnrtNeurstmLeit, N spzf ob auflb, n.n.bz.          | 92.28.03↔ | Radiojodth bis 1,2 GBq mit rh-TSH                                |
| 86.94.10↔ | Enstz v Plsgnrt e intrkr Neurstm m einz Leit, N wiedrauf         | 92.28.04↔ | Radiojodth bis 5 GBq ohne rh-TSH                                 |
| 86.94.11↔ | Enstz v Plsgnrt e epd Neurstm m einz Leit, N wiedrauf            | 92.28.05↔ | Radiojodth bis 5 GBq mit rh-TSH                                  |
| 86.94.12↔ | Enstz v Plsgnrt e prph Neurstm m einz Leit, N wiedrauf           | 92.28.06↔ | Radiojodth über 5 GBq ohne rh-TSH                                |
| 86.94.20↔ | Erstz v Plsgnrt e intrkr Neurstm m einz Leit, N wiedrauf         | 92.28.07↔ | Radiojodth über 5 GBq mit rh-TSH                                 |
| 86.94.21↔ | Erstz v Plsgnrt e epd Neurstm m einz Leit, N wiedrauf            | 92.28.11↔ | Therapie mit offenen Radionukliden bei Knochenmetastasen         |
| 86.94.22↔ | Erstz v Plsgnrt e prph Neurstm m einz Leit, N wiedrauf           | 92.28.12↔ | Intrvnös plliatv Schmrzth m off Rdion b Knchnmstsn               |
| 86.94.99↔ | Enstz/ErstzPlsgnrtNeurstmLeit, N spzfiert ob auflb               | 92.28.13↔ | Radiorezeptortherapie mit DOTA-konjugierten Somatostatin-Analoga |
| 86.95.00↔ | Enstz/ErstzPlsgnrtNeurstmDpp Leit, N spzf ob auflb, n.n.bz.      | 92.28.20↔ | Radioimmuntherapie mit 90Y-Ibritumomab-Tiuxetan, parenteral      |
| 86.95.10↔ | Enstz v Plsgnrt e intrkr Neurstm, MhrKnl Syst, N wiedrauf        | 92.28.21↔ | Gabe von Jod-131-MIBG (Metajodbenzylguanidin) parenteral         |
| 86.95.11↔ | Enstz v Plsgnrt e epd Neurstm, MhrKnl Syst, N wiedrauf           | 92.28.31↔ | Sel Intravsk Radiochemoembolisation m I131Lipiodol               |
| 86.95.12↔ | Enstz v Plsgnrt e prph Neurstm, MhrKnl Syst, N wiedrauf          | 92.28.32↔ | SI Intrvsk Rdionkldthrpie(SIRT)Emb v Yttrium90mrkiertn Mkrspähm  |
| 86.95.20↔ | Erstz v Plsgnrt e intrkr Neurstm, MhrKnl Syst, N wiedrauf        | 92.28.33↔ | Endovaskuläre Brachytherapie mit Rhenium-188                     |
| 86.95.21↔ | Erstz v Plsgnrt e epd Neurstm, MhrKnl Syst, N wiedrauf           | 92.29.11↔ | Interst Brachyth m Impl entf Strahl i e E, nied Dos              |
| 86.95.22↔ | Erstz v Plsgnrt e prph Neurstm, MhrKnl Syst, N wiedrauf          | 92.29.12↔ | Interst Brachyth m Impl entf Strahl i e E, gep Dos               |
| 86.95.99↔ | Enstz o Erstz v Plsgnrt e Neurstm m dpp Leit, N spzf ob auflb, S | 92.29.13↔ | Interst Brachyth m Impl entf Strahl i e E, ho Dos                |
| 86.97↔    | Einsetzen aufladb Neurostim, aufladb, 1L                         | 92.29.19↔ | Interst Brachyth m Impl entf Strahl i e E, sonst                 |
| 86.98.00↔ | Enstz o Erstz v auflb Plsgnrt e Neurstm m dpp Leit, n.n.bz.      | 92.29.21↔ | Interst Brachyth m Volimpl entf Strahl i m E, nd Dos             |
| 86.98.10↔ | Enstz v auflb Plsgnrt e intrkr Neurstm, Mhrksys                  | 92.29.22↔ | Interst Brachyth m Volimpl entf Strahl i m E, gp Dos             |
| 86.98.11↔ | Einsetz v auflb Pulsgenerat e epid Neurostim, Mehrksys           | 92.29.23↔ | Interst Brachyth m Volimpl entf Strahl i m E, ho Dos             |
| 86.98.12↔ | Enstz v auflb Plsgnrt e prph Neurstm, Mhrksys                    | 92.29.29↔ | Interst Brachyth m Volimpl entf Strahl i m E, sonst              |
| 86.98.20↔ | Erstz v auflb Plsgnrt e intrkr Neurstm, Mhrksys                  | 92.29.31↔ | Interst Brachyth m Volimpl entf Strahl, bis 10 Q                 |
| 86.98.21↔ | Ersetz v auflb Pulsgenerat e epid Neurostim, Mehrksys            | 92.29.32↔ | Interst Brachyth m Volimpl entf Strahl, m a 10 Q                 |
| 86.98.22↔ | Erstz v auflb Plsgnrt e prph Neurstm, Mhrksys                    | 92.29.33↔ | Intrst Brchyth m Implnt v prmn Str, v 16 bs 20 Quelln            |
| 86.98.99↔ | Enstz o Erstz v auflb Plsgnrt e Neurstm m dpp Leit, S            | 92.29.34↔ | Intrst Brchyth m Implnt v prmn Str, v 21 bs 25 Quelln            |
| 92.27.00↔ | Brachytherapie Körperoberfl, so od nnbez ApplikatOrt             | 92.29.35↔ | Intrst Brchyth m Implnt v prmn Str, v 26 bs 30 Quelln            |
| 92.27.10↔ | Brachytherapie weibl GeschlOrgane nnbez                          | 92.29.36↔ | Intrst Brchyth m Implnt v prmn Str, v 31 bs 35 Quelln            |
| 92.27.11↔ | Brachytherapie intrauterin                                       | 92.29.37↔ | Intrst Brchyth m Implnt v prmn Str, v 36 bs 40 Quelln            |
| 92.27.12↔ | Brachytherapie intravaginal                                      | 92.29.38↔ | Intrst Brchyth m Implnt v prmn Str, v 41 bs 45 Quelln            |
| 92.27.13↔ | Brachytherapie intrauterin u intravaginal kombiniert             | 92.29.39↔ | Intrst Brchyth m Implnt v prmn Str, v 46 bs 50 Quelln            |
| 92.27.21↔ | Brachytherapie Körperoberfläche                                  | 92.29.3a↔ | Intrst Brchyth m Implnt v prmn Str, v 51 bs 55 Quelln            |
| 92.27.22↔ | Brachytherapie intrakavitär                                      | 92.29.3b↔ | Intrst Brchyth m Implnt v prmn Str, v 56 bs 60 Quelln            |
| 92.27.23↔ | Brachytherapie intraluminal                                      | 92.29.3c↔ | Intrst Brchyth m Implnt v prmn Str, v 61 bs 65 Quelln            |
| 92.27.30↔ | Brachytherapie Gefäss nnbez                                      | 92.29.3d↔ | Intrst Brchyth m Implnt v prmn Str, v 66 bs 70 Quelln            |
| 92.27.31↔ | Brachytherapie Koronargefäss                                     | 92.29.3e↔ | Intrst Brchyth m Implnt v prmn Str, mhr als 70 Quelln            |
| 92.27.39↔ | Brachytherapie so Gefäss   |           |  |
| 92.27.70↔ | Radioaktive Moulagen, n.n.bez.                                   |           |  |
| 92.27.71↔ | Konstrukt u Applikat v oberfl radioaktiven Moulagen              |           |  |

**Prozedur X05-4**

|           |  |           |  |
|-----------|--|-----------|--|
| 79.23↔    | Off Rep e Fx an Karpal u Metakarpal oh innKnochFix             | 80.44.90↔ | Drchtr v Glkp, Lg o Knrp an Hnd u Fng, S Op an Bändrn d Mthnd    |
| 79.24↔    | Offene Rep einer FingFx ohne innere KnochFix                   | 80.44.91↔ | Drchtr v Glkp, Lg o Knrp an Hnd u Fng, S Op an snst Bändrn d Hnd |
| 79.27.00↔ | Off Rp e Fx an Trsl u Mtrrs oh Inn Knchfx, n.n.bz.             | 80.44.99↔ | Durchtr von Gelkap, Lig o Knorp an Hand und Fing, So             |
| 79.27.10↔ | Off Rep e Talus und Kalkaneusfraktur oh Inn Knochfix           | 80.84.00↔ | So Lok Exz o Destr e Gelläs an Hand und Fing, n.n.bez.           |
| 79.27.11↔ | Off Rep e einf Fx So Tarsal u Metatars oh Inn Knochfix         | 80.84.10↔ | S Lk Exz o Dstr e Giläs an Hnd u Fng, Dbr an Gl d Hndwr          |
| 79.27.12↔ | Off Rp e Mhrfrgmfx S Trsl u Mtrrs oh Inn Knchfx                | 80.84.20↔ | S Lk Exz o Dstr e Giläs an Hnd u Fng, Dbr an snst Gl d Hnd u Fng |
| 79.27.99↔ | Off Rep e Fx an Tarsal und Metatars oh Inn Knochfix, So        | 80.84.99↔ | So Lok Exz o Destr e Gelläs an Hand und Fing, So                 |
| 79.29.00↔ | Off Rep e Fx and bez Knoch oh Inn Knochfix, n.n.bez.           | 81.93.00↔ | Naht an Kapsel oder Ligament der oberen Extremitäten, n.n.bez.   |
| 79.29.10↔ | Off Rep e einf Fx d Klav und Skapula oh Inn Knochfix           | 81.93.10↔ | Nht an Kaps o Lig d oberen Extrem, Nht d Bandapp d Klav          |
| 79.29.11↔ | Off Rep e Mehrfrgmfx d Klav und Skap oh Inn Knochfix           | 81.93.20↔ | Nht an Kps o Lg d ob Extrem, Nht d rdiouln Rngbnds               |
| 79.29.20↔ | Offene Reposition e Fx d Beckens ohne Inn Knochfix             | 81.93.21↔ | Nht an Kps o Lg d ob Extrem, Nht d dst rdiouln Bndpp             |
| 79.29.30↔ | Offene Reposition e Fx d Patella ohne Inn Knochfix             | 81.93.30↔ | Nht an Kaps o Lig d ob Extrem, Handwur und Mitthand              |
| 79.29.99↔ | Off Rep e Fx and bez Knoch oh Inn Knochfix, sonstige           | 81.93.99↔ | Naht an Kapsel oder Ligament der oberen Extremitäten, sonstige   |
| 79.33.00↔ | Off Rp e Fx an Krpl u Mtrkrl m inn Knchfx, n.n.bz.             | 82.01.00↔ | Exploration an der Handsehnnenscheide, n.n.bez.                  |
| 79.33.10↔ | Off Rp e Fx an Krpl u Mtrkrl m inn Knchfx d (Blount)Klmm       | 82.01.10↔ | Exploration an der Handsehnnenscheide, Extensoren                |
| 79.33.19↔ | Off Rep e Fx an Karpal und Metakarpal m So inn Knochfix        | 82.01.11↔ | Exploration an der Handsehnnenscheide, Flexoren                  |
| 79.33.99↔ | Off Rep e Fx an Karpal u Metakarpal m inn Knochfix, So         | 82.01.99↔ | Exploration an der Handsehnnenscheide, sonstige                  |
| 79.34↔    | Offene Rep einer FingFx mit innerer KnochFix                   | 82.02↔    | Myotomie an der Hand   |
| 80.44.00↔ | Durchtr v Gelkap, Lig o Knorp an Hand u Fing, n.n.bez.         | 82.04↔    | Inzision und Drainage von Palmar- oder Thenarraum                |
| 80.44.10↔ | Drchtr v Glkp, Lg o Knrp an Hnd u Fng, Drchtr d Bändr d Mthnd  |           |  |
| 80.44.11↔ | Drchtr v Glkp, Lg o Knrp an Hnd u Fng, Drchtr d Rtnklm flxrm   |           |  |
| 80.44.20↔ | Drchtr v Glkp, Lg o Knrp an Hnd u Fng, Exz v Bändrn d Mthnd    |           |  |
| 80.44.21↔ | Drchtr v Glkp, Lg o Knrp an Hnd u Fng, Exz v snst Bändrn d Hnd |           |  |

|           |   |           |  |
|-----------|---|-----------|--|
| 82.09.00↔ | Sonstige Inzision an den Weichteilen der Hand, n.n.bez.       | 82.46.20↔ | Naht an M oder Fasz d Hand, Naht an e M d Hand               |
| 82.09.10↔ | S Inzs an D Weicht d Hnd, Shnnfchspltn g an d Hnd             | 82.46.99↔ | Naht an Muskel oder Faszie der Hand, sonstige                |
| 82.09.99↔ | Sonstige Inzision an den Weichteilen der Hand, sonstige       | 82.51↔    | Verlängerung einer Sehne der Hand                            |
| 82.11.00↔ | Tenotomie der Hand, n.n.bez.                                  | 82.52↔    | Verkürzung einer Sehne der Hand                              |
| 82.11.10↔ | Tenotomie der Hand, Handgelenk, perkutan                      | 82.53↔    | Reinsertion einer Sehne der Hand                             |
| 82.11.11↔ | Tenotomie der Hand, Finger, perkutan                          | 82.54↔    | Reinsertion eines Muskels der Hand                           |
| 82.11.20↔ | Tenotomie der Hand, offen chirurgisch                         | 82.55↔    | Sonstige Längenänderung an Muskel oder Sehne der Hand        |
| 82.11.99↔ | Tenotomie der Hand, sonstige                                  | 82.56↔    | Sonstiger Transfer oder Transplantation einer Sehne der Hand |
| 82.12↔    | Fasziotomie der Hand  | 82.57.00↔ | Sonstige Transposition einer Sehne der Hand, n.n.bez.        |
| 82.19.00↔ | Sonstige Durchtrennung von Weichteilen der Hand, n.n.bez.     | 82.57.10↔ | So Transp e Sehn d Hand, Transp e Beugesehne d Hand          |
| 82.19.10↔ | So Durchtr v Weichteilen d Hand, Durchtr v Mn d Hand          | 82.57.99↔ | Sonstige Transposition einer Sehne der Hand, sonstige        |
| 82.19.99↔ | Sonstige Durchtrennung von Weichteilen der Hand, sonstige     | 82.58↔    | Sonstiger Transfer oder Transplantation eines Handmuskels    |
| 82.21↔    | Exzision einer Läsion an einer Sehnenscheide der Hand         | 82.59↔    | Sonstige Transposition eines Handmuskels                     |
| 82.22↔    | Exzision einer Läsion an einem Handmuskel                     | 82.71↔    | Rekonstruktion eines Ringbandes                              |
| 82.29↔    | Exzision einer anderen Läsion an den Weichteilen der Hand     | 82.72.00↔ | Plast Op an d Hand m M o FaszTransplantat, n.n.bez.          |
| 82.35.00↔ | Sonstige Fasziotomie der Hand, n.n.bez.                       | 82.72.10↔ | Plst Op an d Hnd m M o FszTx, Plst Op m M o FszTx, an e Fng  |
| 82.35.10↔ | Sonstige Fasziotomie der Hand, Fasziotomie der Hohlhand       | 82.72.11↔ | Plst Op anHndM/FszTx, Plst OpM/FszTx, an snst TeilHnd        |
| 82.35.11↔ | So Faszieekt d Hand, Faszieekt d Hand u Fng m Neurolys        | 82.72.99↔ | Plast Op an d Hand m M o FaszTransplantat, sonstiges         |
| 82.35.12↔ | S Fszieekt d Hnd, Fszieekt d Hnd u Fng m Neurllys u Artriolys | 82.79↔    | Plast OP an der Hand mit anderem Tx oder Implant             |
| 82.35.13↔ | S Fszieekt d Hnd, Fszieekt d Hnd u Fng m Arthrllys            | 82.85↔    | Sonstige Tenodese an der Hand                                |
| 82.35.99↔ | Sonstige Fasziotomie der Hand, sonstige                       | 82.86.00↔ | Sonstige Tenoplastik an der Hand, n.n.bez.                   |
| 82.41↔    | Naht an einer Sehnenscheide der Hand                          | 82.86.10↔ | So Tenopl an d Hand, Tenopl von Beugesehnen d Hand           |
| 82.42↔    | Sekundäre Naht an einer Beugesehne der Hand                   | 82.86.11↔ | S Tnpl an d Hnd, Schffng e Trnsplntlgrs f Shn an d Hnd       |
| 82.43↔    | Sekundäre Naht an einer anderen Sehne der Hand                | 82.86.12↔ | S Tnpl an d Hnd, Rv e Shnnmpl an d Hnd (h Wchs)              |
| 82.44↔    | Sonstige Naht an einer Beugesehne der Hand                    | 82.86.13↔ | So Tenopl an d Hand, Wechsel e Sehnenimpl an d Hand          |
| 82.45↔    | Sonstige Naht an einer anderen Sehne der Hand                 | 82.86.99↔ | Sonstige Tenoplastik an der Hand, sonstige                   |
| 82.46.00↔ | Naht an Muskel oder Faszie der Hand, n.n.bez.                 | 82.91↔    | Lösung von Adhäsionen an der Hand                            |
| 82.46.10↔ | Naht an Muskel oder Fasz d Hand, Naht an e Fasz d Hand        |           |  |

**ADRG X06** Andere Eingriffe bei anderen Verletzungen

Mindestens eine Prozedur in Tabelle X06-1

**DRG X06A** Andere Eingriffe bei anderen Verletzungen mit äußerst schweren CC

PCCL > 3

**DRG X06B** Andere Eingriffe bei anderen Verletzungen ohne äußerst schwere CC, Alter > 65 Jahre oder mit schweren CC oder mit komplexem Eingriff

Alter > 65 Jahre oder PCCL > 2 oder Komplexe OR-Prozeduren oder Prozedur in Tabelle X06-2

**DRG X06C** Andere Eingriffe bei anderen Verletzungen ohne äußerst schwere oder schwere CC, Alter < 66 Jahre, ohne komplexen Eingriff

**Prozedur X06-1**

|           |   |           |   |
|-----------|---|-----------|---|
| 00.50.00↔ | Implnt e Rsynchrhrzsm oh Ang v Df, kmpl Syst [CRTP], n.n.bez.     | 00.61.60↔ | Prkt Rttonsthmrkt an präzrbr(n) (xtrk(n)) Gf(n)             |
| 00.50.10↔ | Implnt e Rsynchrtrtm oh Abgbn v Df m d Mögl d Frnüb (CRTP)        | 00.61.99↔ | Prkt Angiopl o Athrkt an präzrbr(n) (xtrk(n)) Gf(n), S      |
| 00.50.51↔ | Synchronisationssystem, liVent, 2-Kammer                          | 00.63↔    | Perkutanes Einsetzen von Stent(s) an A. carotis             |
| 00.50.52↔ | Synchronisationssystem, liVent, 3-Kammer                          | 00.64↔    | PerkutEinsetz vStent(s) an sons präzerebr(extkr)Aa          |
| 00.50.99↔ | Implnt e Rsynchrhrzsm oh Ang v Df, kmpl Syst [CRTP], S            | 00.65.00↔ | Prkt Enstz v snst(n) intrkr vsk Stnt(s), n.n.bez.           |
| 00.51.00↔ | Implant e Resynchrdefibr, kompl Syst [CRTD], n.n.bez.             | 00.65.11↔ | Perktranslum Einsetz v intrkr vaskulären Mikrostents        |
| 00.51.10↔ | Implnt e Rsynchrstionsdfbrltrs m d Mögl d Frnüb (CRTD)            | 00.65.99↔ | Perkut Einsetz v sonst(n) intrkr vask Stent(s), So          |
| 00.51.99↔ | Implant e Resynchrdefibr, kompl System [CRTD], So                 | 00.67.00↔ | Perkutanes Einsetzen von zentralen Gefässstent(s), n.n.bez. |
| 00.53.00↔ | Implnt o Erstz nr d Plsgr e Rsynchrhrzschrm [CRTP], n.n.bz.       | 00.67.10↔ | Perkutanes Einsetzen von Gefässstent(s) in die V. cava      |
| 00.53.11↔ | Systemumstellung b ResynchrnsationsHerzschrm [CRTP]               | 00.67.20↔ | Perkutanes Einsetzen von Gefässstent(s) in die V. porta     |
| 00.53.99↔ | Implnt o Erstz nr d Plsgr e Rsynchrhrzschrm [CRTP], S             | 00.67.99↔ | Perkutanes Einsetzen von zentralen Gefässstent(s), sonstige |
| 00.55.00↔ | Einsetz v periph Gefstent(s) m MedFreisetzung, n.n.bez.           | 01.10↔    | Monitoring des intrakraniellen Drucks                       |
| 00.55.11↔ | Enstz v prph Gfstnt m MdFreisztng, drg eltn g übrlmg Stnt (>10cm) | 01.12.00↔ | Offene Biopsie an den Hirnhäuten, n.n.bez.                  |
| 00.55.99↔ | Einsetz von periph Gefstent(s) m MedFreisetzung, So               | 01.12.10↔ | Stereotaktische offene Biopsie an den Hirnhäuten            |
| 00.61.00↔ | Prkt Angiopl o Athrkt an präzrbr(n) (xtrk(n)) Gf(n), n.n.bz.      | 01.12.99↔ | Offene Biopsie an den Hirnhäuten, sonstige                  |
| 00.61.10↔ | Prkt Bllnngiopsie an präzrbr(n) (xtrk(n)) Gf(n)                   | 01.14.00↔ | Offene Biopsie am Gehirn, n.n.bez.                          |
| 00.61.20↔ | Prkt Bldeangiopsie an präzrbr(n) (xtrk(n)) Gf(n)                  | 01.14.10↔ | Stereotaktische offene Biopsie am Gehirn                    |
| 00.61.30↔ | Prkt Lsmngiopsie an präzrbr(n) (xtrk(n)) Gf(n)                    | 01.14.99↔ | Offene Biopsie am Gehirn, sonstige                          |
| 00.61.40↔ | Perkut Atherekt an präzerebr(en) (extkr(en)) Gef(en)              | 01.15↔    | Biopsie am Schädel  |
| 00.61.50↔ | Perkut Thrombekt an präzerebr(en) (extkr(en)) Gef(en)             | 01.16↔    | Monitoring der zerebralen Sauerstoffsättigung (PtiO2)       |

|           |  |           |   |
|-----------|--|-----------|---|
| 01.17↔    | Monitoring der Gehirntemperatur                                | 01.39.50↔ | Entfernung eines intrakraniellen Implantates                    |
| 01.21↔    | Inzision und Drainage an den kranialen Sinus                   | 01.39.99↔ | Sonstige Inzision am Gehirn, sonstige                           |
| 01.22↔    | Entfernen der Elektrode(n) eines intrakr Neurostim             | 01.41↔    | Operationen am Thalamus   |
| 01.23.00↔ | Rekraniotomie, n.n.bez.  | 01.42↔    | Operationen am Globus pallidum                                  |
| 01.23.10↔ | Rekraniotomie mit Einbringen einer Drainage                    | 01.51.00↔ | Exzision von Läsion oder Gewebe an den Hirnhäuten, n.n.bez.     |
| 01.23.20↔ | Rekrant m Entf von allopl Mat o Medträg aus d Schädelkn        | 01.51.10↔ | Exz v Tmrgw an D Hrn h m Präprtio n v infiltrierte Nchbrgw      |
| 01.23.21↔ | Rekrant m Entf von allopl Mat o Medträg aus d Epidraum         | 01.51.99↔ | Exzision von Läsion oder Gewebe an den Hirnhäuten, sonstige     |
| 01.23.29↔ | Rekraniotomie mit Entfernen von sonstigen Material             | 01.52.00↔ | Hemisphärektomie, n.n.bez.                                      |
| 01.23.99↔ | Rekraniotomie, sonstige  | 01.52.10↔ | Hemisphärektomie, hirneigenes intrazerebrales Tumorgewebe       |
| 01.24.00↔ | Sonstige Kraniotomie, n.n.bez.                                 | 01.52.11↔ | Hemisphärektomie, nicht hirneigenes intrazerebrales Tumorgewebe |
| 01.24.10↔ | Sonstige Kraniotomie mit Dekompression                         | 01.52.99↔ | Hemisphärektomie, sonstige                                      |
| 01.24.11↔ | Sonstige Kraniotomie zur Entleerung eines epiduralen Hämatoms  | 01.53.00↔ | Lobektomie am Gehirn, n.n.bez.                                  |
| 01.24.12↔ | Sonstige Kraniotomie zur Entleerung eines epiduralen Empyems   | 01.53.10↔ | Lobektomie am Gehirn, hirneigenes intrazerebrales Tumorgewebe   |
| 01.24.13↔ | S Krniot, Enl v allpl Mt o Mdräg i D Schädlkn o Epdraum        | 01.53.11↔ | Lobekt a Hirn, Ni hirneigenes intrazerebrales Tumorgew          |
| 01.24.14↔ | S Krniot, Entf v allpl Mtrialdr Mdräg aus Schädlkn o Epdraum   | 01.53.99↔ | Lobektomie am Gehirn, sonstige                                  |
| 01.24.15↔ | Sonstige Kraniotomie, Entf e Fk aus Schädelkn o Epidraum       | 01.59.00↔ | Sonstige Exz o Destr von Läs o Gew a Hirn, n.n.bez.             |
| 01.24.16↔ | So Kraniot, So Drain epid Flüssigk o aus sonst Gründen         | 01.59.10↔ | Sonstige Exz von hirneig intrazer Tumorgew a Hirn               |
| 01.24.20↔ | Kraniotomie der Kalotte als Zugang, n.n.bez.                   | 01.59.11↔ | Sonstige Exz von Ni hirneig intrazer Tumorgew a Hirn            |
| 01.24.21↔ | Bohrlochtrepanation der Kalotte als Zugang                     | 01.59.12↔ | So Exz von Läs o Gew a Hirn, Debr e Kontusion a Hirn            |
| 01.24.22↔ | Streotktsch geführt Schädlröfngn übr d Kltt als Zg             | 01.59.19↔ | Sonstige Exzision von Läsion oder Gewebe am Gehirn, sonstige    |
| 01.24.29↔ | Kraniotomie der Kalotte als Zugang, sonstige                   | 01.59.20↔ | Sonstige Destr von hirneig intrazer Tumorgew a Hirn             |
| 01.24.30↔ | Zugang durch die Schädelbasis, n.n.bez.                        | 01.59.21↔ | Sonstige Destr von Ni hirneig intrazer Tumorgew a Hirn          |
| 01.24.31↔ | Zugang durch die Schädelbasis, transoral                       | 01.59.29↔ | Sonstige Destruktion von Läsion oder Gewebe am Gehirn, sonstige |
| 01.24.32↔ | Zugang d d Schädelb, transoral m Spal d weichen Gaumens        | 01.59.99↔ | Sonstige Exz o Destr von Läs o Gew a Hirn, sonstige             |
| 01.24.33↔ | Zg d d Schädlb, trnsr m Spl d weichn u hrtn Gaumns             | 01.6x.00↔ | Exzision und Destruktion einer Läsion am Schädel, n.n.bez.      |
| 01.24.34↔ | Zugang durch die Schädelbasis, transsphenoidal                 | 01.6x.10↔ | Exzision und Destruktion von Tumorgewebe an der Schädelbasis    |
| 01.24.35↔ | Zugang durch die Schädelbasis, transethmoidal                  | 01.6x.11↔ | Exzision und Destruktion von Tumorgewebe an der Kalotte         |
| 01.24.36↔ | Zugang durch die Schädelbasis, transmastoidal                  | 01.6x.20↔ | Exz und Destr vom sonst erkrankten Gew an d Schädelb            |
| 01.24.37↔ | Zugang durch die Schädelbasis, translabyrinthär                | 01.6x.21↔ | Exz und Destr von sonstigem erkrankten Gew an d Kalotte         |
| 01.24.38↔ | Zugang durch die Schädelbasis, transpyramidal                  | 01.6x.22↔ | Exz u Destr v sonst erkrankten Gew an d Kalotte m Hirnh         |
| 01.24.39↔ | Zugang durch die Schädelbasis, sonstige                        | 01.6x.99↔ | Exzision und Destruktion einer Läsion am Schädel, sonstige      |
| 01.24.3a↔ | Zugang durch die Schädelbasis, transkondylär                   | 02.01↔    | Eröffnen einer Schädelnaht                                      |
| 01.24.3b↔ | Zugang durch die Schädelbasis, transorbital                    | 02.02↔    | Elevation von Frakturfragmenten vom Schädel                     |
| 01.24.3c↔ | Zugang durch die Schädelbasis, mit Le-Fort-I-Osteotomie        | 02.03↔    | Bildung eines Schädelknochenlappens                             |
| 01.24.99↔ | Sonstige Kraniotomie, sonstige                                 | 02.04.00↔ | Knochen transplantation an den Schädel, n.n.bez.                |
| 01.25.00↔ | Sonstige Kraniektomie, n.n.bez.                                | 02.04.10↔ | Knochen transplantation an den Schädel, Schädeldach             |
| 01.25.10↔ | Sonstige Kraniektomie mit Dekompression                        | 02.04.99↔ | Knochen transplantation an den Schädel, sonstige                |
| 01.25.11↔ | Sonstige Kraniektomie zur Entleerung eines epiduralen Hämatoms | 02.05.00↔ | Einsetzen einer Schädelknochenplatte, n.n.bez.                  |
| 01.25.12↔ | Sonstige Kraniektomie zur Entleerung eines epiduralen Empyems  | 02.05.10↔ | Enstz Schädlknpl(CADImplnt) an Hrnsch oh Bteil Gsschäd,Entf Df  |
| 01.25.13↔ | So Kraniekt zur Entf e Fk aus Schädelkn o Epidraum             | 02.05.11↔ | Enstz Schknpl(CADImp)a Hrnsch oh Bteil d Gsschäd,gr/kmpl Df     |
| 01.25.14↔ | S Krniekt m Enl v allpl Mt o e Mdräg i D Schädlkn o Epdraum    | 02.05.20↔ | Eins Schknpl (CADImp) Hnsch Bteil v Orb,Tprlr fr Sn (bz 2Reg)   |
| 01.25.19↔ | So Kraniekt zur Drain epid Flüssigk o aus sonst Gründen        | 02.05.30↔ | Enstz Schädlknpl (CAD) an Hrnsch/Bteil mit RgGsschäd, ab 3 Rg   |
| 01.25.20↔ | Sonstige Kraniektomie, Rekraniotomie mit Einbr e Drain         | 02.05.99↔ | Einsetzen einer Schädelknochenplatte, sonstige                  |
| 01.25.21↔ | S Krniekt,Rkrekt z Entf alpl Mt/Mdr a Schkn/Epdraums           | 02.06.00↔ | Sonstige Osteoplastik am Schädel, n.n.bez.                      |
| 01.25.99↔ | Sonstige Kraniektomie, sonstige                                | 02.06.10↔ | Frontoorbitale Kranioplastik zur Verlagerung                    |
| 01.31.00↔ | Inzision an den Hirnhäuten, n.n.bez.                           | 02.06.20↔ | Rk d Hrnsch oh Bteil d Gsschäd, m einf Implnt (Knmnt)           |
| 01.31.10↔ | Inzis an D Hirnh zur Entl e subduralen Hämat (Hygroms)         | 02.06.30↔ | Reko v Hirn u Gesschäd, m einf Implant (Knzement) o Tx          |
| 01.31.11↔ | Inzision an D Hirnhäuten zur Entl e subduralen Empyems         | 02.06.99↔ | Sonstige Osteoplastik am Schädel (Kranioplastik), sonstige      |
| 01.31.20↔ | Inzs an D Hrn h z Drain v sbd u sbchnoidlr Flüssgk             | 02.07↔    | Entfernen einer Schädelknochenplatte                            |
| 01.31.99↔ | Inzision an den Hirnhäuten, sonstige                           | 02.11↔    | Einfache Naht an der Dura mater des Gehirns                     |
| 01.32.00↔ | Lobotomie und Traktotomie, n.n.bez.                            | 02.12.00↔ | Sonstige Rekonstruktion an den Hirnhäuten, n.n.bez.             |
| 01.32.10↔ | Lobotomie und Traktotomie, Zingulotomie                        | 02.12.10↔ | Sonstige Rekonstruktion an den Hirnhäuten ohne Kranioplastik    |
| 01.32.11↔ | Lobotomie und Traktotomie, Subpiale Transsektion               | 02.12.20↔ | Sonstige Rekonstruktion an den Hirnhäuten mit Kranioplastik     |
| 01.32.12↔ | Lobotomie und Traktotomie, Multiple Lobotomien                 | 02.12.21↔ | Sonstige Duraplastik mit Kranioplastik an der Konvexität        |
| 01.32.20↔ | Lobotomie u Traktotomie, Stereot Untbr von Bahnsystemen        | 02.12.22↔ | So Durapl m Kranioplastik a kraniozervikalen Übergang           |
| 01.32.99↔ | Lobotomie und Traktotomie, sonstige                            | 02.12.99↔ | Sonstige Rekonstruktion an den Hirnhäuten, sonstige             |
| 01.39.00↔ | Sonstige Inzision am Gehirn, n.n.bez.                          | 02.13↔    | Ligatur eines Gefässes der Hirnhäute                            |
| 01.39.10↔ | Sonstige Inzision a Hirn zur Entl e intrazer Hämat             | 02.14↔    | Exzision am Plexus chorioideus                                  |
| 01.39.11↔ | Sonstige Inzision a Hirn zur Entl e intrazer Abszesses         | 02.2↔     | Ventrikulostomie  |
| 01.39.19↔ | So Inzis a Gehrin, Entl von So intrazerebraler Flüssigk        | 02.31↔    | Ventrikelshunt zu Strukturen in Kopf und Hals                   |
| 01.39.20↔ | So Inzis a Hirn, Stereotaktische Entl e intrakr Hämat          | 02.32↔    | Ventrikelshunt zum Kreislaufsystem                              |
| 01.39.21↔ | So Inzis a Hirn, Stereot Entl e intrakr Abszesses              | 02.33↔    | Ventrikelshunt zur Thoraxhöhle                                  |
| 01.39.29↔ | S Inzs a Hrn, Streot Entl S intrkrniellr Flüssgk               | 02.34↔    | Ventrikelshunt zu Bauchhöhle und Bauchorganen                   |
| 01.39.30↔ | Sonstige Inzision a Gehirn, Entf e intrazerebralen Fk          | 02.35↔    | Ventrikelshunt zum Harnwegssystem                               |
| 01.39.40↔ | Anl e ext Drain a Liqusys (z.B. ventr, zisternal, subd)        |           |   |
| 01.39.41↔ | Anl e Reserv a Liqusys (z.B. ventr, zisternal, subd)           |           |   |
| 01.39.42↔ | Entf e Reserv a Liqusys (z.B. ventr, zisternal, subd)          |           |   |

|           |   |           |  |
|-----------|---|-----------|--|
| 02.39↔    | Sonstige Operationen zum Einrichten einer Ventrikel Drainage    | 03.09.41↔ | Inzision des Spinalkanals zur Drainage epiduraler Flüssigkeit        |
| 02.41.00↔ | Spülung und Exploration eines Ventrikelshunts, n.n.bez.         | 03.09.43↔ | Inzis von Rm und Rückenmh zur Drain von subd Flüssigk                |
| 02.41.10↔ | Spülung und Exploration eines Ventrikelshunts, zentraler Teil   | 03.09.44↔ | Inzis von Rm und Rückenmh zur Drain e intramed Hämät                 |
| 02.41.20↔ | Spülung und Exploration eines Ventrikelshunts, peripherer Teil  | 03.09.45↔ | Inzis v Rm u Rückenmh z Drain e intramedllärr Abszsss                |
| 02.41.99↔ | Spülung und Exploration eines Ventrikelshunts, sonstige         | 03.09.49↔ | Inzis d Spinalkanals, Rm und Rmhät, sonstige                         |
| 02.42.00↔ | Ersetzen eines Ventrikelshunts, n.n.bez.                        | 03.09.90↔ | Sonstige Exploration des Spinalkanals                                |
| 02.42.10↔ | Ersetzen eines Ventrikelshunts, zentraler Teil                  | 03.09.91↔ | Sonstige Dekompression des Spinalkanals                              |
| 02.42.20↔ | Ersetzen eines Ventrikelshunts, peripherer Teil                 | 03.09.99↔ | Sonstige Exploration und Dekompression am Spinalkanal, sonstige      |
| 02.42.99↔ | Ersetzen eines Ventrikelshunts, sonstige                        |           |  |
| 02.43↔    | Entfernen eines Ventrikelshunts                                 | 03.1↔     | Durchtrennung einer intraspinalen Nervenwurzel                       |
| 02.91↔    | Lösung von kortikalen Adhäsionen                                | 03.21↔    | Perkutane Chordotomie  |
| 02.92↔    | Plastische Rekonstruktion am Gehirn                             | 03.29↔    | Sonstige Chordotomie   |
| 02.93.00↔ | Implnt o Erstz d Elktrod(n) e intrkr Neurstm, n.n.bez.          | 03.4x.00↔ | Exz o Destr e Läs an Rm o Rückenmarkshäuten, n.n.bez.                |
| 02.93.10↔ | Implant o Ersetz v temp Mikroel z monolok Abl u Stimul          | 03.4x.10↔ | Exz o Destr von Tumorgew an Rückenmark (intramedullär)               |
| 02.93.11↔ | Implant o Ersetz v temp Mikroel z multiok Abl u Stimul          | 03.4x.11↔ | Exz o Destr von Tumorgew an Rmhät und Knoch                          |
| 02.93.20↔ | Implnt o Erstz v prm n Mikroel z mnk Abl u Stml                 | 03.4x.12↔ | Exz o Destr v Tumorgew an intraspinalen Nervwurz u Ggl               |
| 02.93.21↔ | Implnt o Erstz v prm n Mikroel z mltk Abl u Stml                | 03.4x.19↔ | Exz o Destr von Tumorgew an Rm o Rmhät, sonstige                     |
| 02.93.99↔ | Implant o Ersetz d Elektrod(n) e intrakr Neurostim, So          | 03.4x.20↔ | Exz o Destr e sonstigen Läs an Rm (intramedullär)                    |
| 02.96↔    | Einsetzen einer sphenoidalen Elektrode                          | 03.4x.21↔ | Exz oder Destr e sonstigen Läsion an Rückenmarkshäuten               |
| 02.99.00↔ | Sonstige Operation an Schädel, Gehirn und Hirnhäuten, n.n.bez.  | 03.4x.22↔ | Exz o Destr e sonst Läs an intraspinalen Nervwurz u Ggl              |
| 02.99.10↔ | Stereotaktische Eingriffe am Liquorsystem                       | 03.4x.29↔ | Exz o Destr e sonstigen Läs an Rm o Rmhät, sonstige                  |
| 02.99.11↔ | Streot Implnt u Explntion v rdioaktvm Mt als slbst Engr         | 03.4x.99↔ | Exz o Destr e Läs an Rm o Rückenmarkshäuten, sonstige                |
| 02.99.12↔ | Stereot Implant von Gew an Schäd, Hirn und Hirnh                | 03.53.00↔ | Reposition einer Wirbelfraktur, n.n.bez.                             |
| 02.99.13↔ | Stereotaktische Instill von Med als selbständiger Eingr         | 03.53.11↔ | Geschl Reposition e Wirbelfraktur mit externer Fix                   |
| 02.99.14↔ | Streot Implnt, Rv o Wchs v intrzr Kth z intrv Infz              | 03.53.20↔ | Offene Reposition einer Wirbelfraktur                                |
| 02.99.20↔ | Umwld e Lquorshnts ( Hmwssrbleitng) i e Mhrfchbleitng           | 03.53.99↔ | Reposition einer Wirbelfraktur, sonstige                             |
| 02.99.29↔ | Sonstige Revision und Entfernung von Liquorableitungen          | 03.59.00↔ | So Plast Reko und Op an Strukt d Spinalkan, n.n.bez.                 |
| 02.99.30↔ | Implantation oder Wechsel einer intrakraniellen Messsonde       | 03.59.10↔ | S Plst Rk u Op an Strkt d Spnlkn, Vrschl e Diastmtmylie              |
| 02.99.31↔ | Revision (ohne Wechsel) einer intrakraniellen Messsonde         | 03.59.11↔ | S Plst Rk u Op an Strkt d Spnlkn, Drchtr e Flm trmnl                 |
| 02.99.40↔ | Implantation oder Wechsel einer Neuroprothese                   | 03.59.12↔ | S Plst Rk u Op an Strkt d Spnlkn, Vrschl e spn Fstl                  |
| 02.99.41↔ | Revision (ohne Wechsel) einer Neuroprothese                     | 03.59.13↔ | S Plst Rk u Op an Strkt d Spnlkn, Spnl Drpl                          |
| 02.99.50↔ | Implant u Entf e KathBallonSyst zur intrazer Brachythy          | 03.59.99↔ | So Plast Reko und Op an Strukturen d Spinalkanals, So                |
| 02.99.60↔ | Streot Rv (h Erstz) d Elktrod(n) e intrkr Neurstm               | 03.6↔     | Lösung von Adhäsionen an Rückenmark und Nervenwurzeln                |
| 02.99.61↔ | Sonstige Rev (oh Ersetz) d Elektrod e intrakr Neurostim         | 03.79↔    | Sonstiger Shunt am Spinalkanal                                       |
| 02.99.90↔ | Sonstige stereotaktische Op an Schädel, Hirn und Hirnh          | 03.93.00↔ | Implnt o Erstz d Elktrod(n) e spn Neurstm, n.n.bez.                  |
| 02.99.99↔ | Sonstige Operation an Schädel, Gehirn und Hirnhäuten, sonstige  | 03.93.10↔ | Implnt o Erstz d Elktrod(n) e tmp epd Neurstm, Enzlsys, Tstsm        |
| 03.01.00↔ | Entfernen eines Fremdkörpers vom Spinalkanal, n.n.bez.          | 03.93.11↔ | Implnt o Erstz d Elktrod(n) e tmp epd Neurstm, Mhrlsys, Tstsm        |
| 03.01.10↔ | Entfernen eines Fremdkörpers vom Spinalkanal, epidural          | 03.93.20↔ | Implnt/ErstzElktrdprm n epd Neurstm, Enzlsys, Dauerst, Prk           |
| 03.01.99↔ | Entfernen eines Fremdkörpers vom Spinalkanal, sonstige          | 03.93.21↔ | Implnt o Erstz d Elktrod(n) prm n epd Neurstm, Mhrlsys, Dauerst, Prk |
| 03.02↔    | Relaminektomie  | 03.93.22↔ | Implnt/ErstzElktrd(n)prm n epd Neurstm/Enzlsys/Dauerst, offn chr     |
| 03.09.00↔ | Sonstige Exploration und Dekompression am Spinalkanal, n.n.bez. | 03.93.23↔ | Implnt/ErstzElktrd(n)prm n epd Neurstm/Mhrlsys/Dauerst, offn chr     |
| 03.09.10↔ | Zugang zur Halswirbelsäule, n.n.bez.                            | 03.93.30↔ | Implant o Ersetz e subd Elektrod zur Vorderwstlm                     |
| 03.09.11↔ | Zugang zur Halswirbelsäule, ventral, 1 Segment                  | 03.93.99↔ | Implant o Ersetz d Elektrod(n) e spinalen Neurostim, So              |
| 03.09.12↔ | Zugang zur Halswirbelsäule, ventral, 2 Segmente                 | 03.94.00↔ | Entf d Elektrod(n) e spinalen Neurostim, n.n.bez.                    |
| 03.09.13↔ | Zugang zur Halswirbelsäule, ventral, 3 und mehr Segmente        | 03.94.10↔ | Entf d Elktrod(n) e epd Neurstm, Stbl, Enzlsys                       |
| 03.09.14↔ | Zugang zur Hws (d Laminot o Hemilekt), dors, 1 Segment          | 03.94.11↔ | Entf d Elektrod(n) e epid Neurostim, Stabel, Mehrrelsys              |
| 03.09.15↔ | Zugang zur Hws (d Laminot o Hemilekt), dors, 2 Segmente         | 03.94.20↔ | Entf d Elktrod(n) e epd Neurstm, Pltlnl, Enzlsys                     |
| 03.09.16↔ | Zugang z Hws (d Laminot o Hemilekt), dors, 3 u mehr Seg         | 03.94.21↔ | Entf d Elktrod(n) e epd Neurstm, Pltlnl, Mhrlsys                     |
| 03.09.17↔ | Zugang zum kraniozervikalem Uebergang                           | 03.94.30↔ | Entf d Elektrod(n) e subd Neurostim zur Vorderwstlm                  |
| 03.09.19↔ | Zugang zur Halswirbelsäule, sonstige                            | 03.94.99↔ | Entf d Elektrod(n) e spinalen Neurostim, sonstige                    |
| 03.09.20↔ | Zugang zur Brustwirbelsäule, n.n.bez.                           | 03.96.00↔ | Perkutane Denervierung einer Facette, n.n.bez.                       |
| 03.09.21↔ | Zugang zur Brustwirbelsäule, ventral, 1 Segment                 | 03.96.10↔ | Perkutane Denervierung einer Facette, durch Inzision                 |
| 03.09.22↔ | Zugang zur Brustwirbelsäule, ventral, 2 Segmente                | 03.96.11↔ | Perkutane Denervierung einer Facette, durch Thermokoagulation        |
| 03.09.23↔ | Zugang zur Brustwirbelsäule, ventral, 3 und mehr Segmente       | 03.96.12↔ | Perkutane Denervierung einer Facette, durch Kryodenervation          |
| 03.09.24↔ | Zugang zur Bws (d Laminot o Hemilekt), dors, 1 Segment          | 03.96.99↔ | Perkutane Denervierung einer Facette, sonstige                       |
| 03.09.25↔ | Zugang zur Bws (d Laminot o Hemilekt), dors, 2 Segmente         | 03.97↔    | Revision eines Shunts an den Rückenmarkshäuten                       |
| 03.09.26↔ | Zugang z Bws (d Laminot o Hemilekt), dors, 3 u mehr Seg         | 03.98↔    | Entfernen eines Shunts von den Rückenmarkshäuten                     |
| 03.09.29↔ | Zugang zur Brustwirbelsäule, sonstige                           | 04.02↔    | Durchtrennung des N. trigeminus                                      |
| 03.09.30↔ | Zugang zur Lendenwirbelsäule, n.n.bez.                          | 04.03.00↔ | Durchtr o Quetsch (Crushing) von and kran und periph Nn              |
| 03.09.31↔ | Zugang zur Lendenwirbelsäule, ventral, 1 Segment                | 04.03.10↔ | Durchtr o Quetschen (Crushing) d N. vestibulocochlearis              |
| 03.09.32↔ | Zugang zur Lendenwirbelsäule, ventral, 2 Segmente               | 04.03.11↔ | Drchtr o Quetsch (Crshng) v intrkr Anteiln v snst Hmnrn u Ggl        |
| 03.09.33↔ | Zugang zur Lendenwirbelsäule, ventral, 3 und mehr Segmente      | 04.03.20↔ | Durchtr oder Quetschen (Crushing) von extrk Hirnnerven               |
| 03.09.34↔ | Zug z Lendwirbs (d Laminot o Flavektomie), dors, 1 Segm         | 04.03.30↔ | Durchtrennung oder Quetschen (Crushing) des Plexus brachialis        |
| 03.09.35↔ | Zug z Lendwirbs (d Laminot o Flavektomie), dors, 2 Seg          | 04.03.31↔ | Durchtrennung oder Quetschen (Crushing) von Nerven der Schulter      |
| 03.09.36↔ | Zg z Lndwrbs (d Lmnot o Flvktmie), drs, 3 u mhr Sg              | 04.03.32↔ | Durchtr o Quetsch (Crushing) von Nn d Armes und d Hand               |
| 03.09.37↔ | Zug z Lendwirbs, Zug zu Os sacrum u zu Os coccygis              |           |  |
| 03.09.39↔ | Zugang zur Lendenwirbelsäule, sonstige                          |           |  |
| 03.09.40↔ | Inzis d Spinalkanals, Rm und Rmhät, n.n.bez.                    |           |  |



|           |  |           |  |
|-----------|--|-----------|--|
| 04.03.33↔ | Drchtr o Quetsch (Crshng) v Nn d Rmpfs u d unt Extrem          | 04.3x.20↔ | Epineurale Naht von extrakraniellen Hirnnerven, sekundär       |
| 04.03.99↔ | Durchtr o Quetsch (Crushing) v and kran u periph Nn, So        | 04.3x.21↔ | Epineurale Naht des Plexus brachialis, sekundär                |
| 04.04.00↔ | Sonstige Inzision an kranialen und peripheren Nerven, n.n.bez. | 04.3x.22↔ | Epineurale Naht von Nerven der Schulter, sekundär              |
| 04.04.10↔ | Sonstige Inzision am N. vestibulocochlearis                    | 04.3x.23↔ | Epineurale Naht von Nerven am Arm, sekundär                    |
| 04.04.11↔ | So Inzis an intrakr Anteilen von sonst Hirner und Ggl          | 04.3x.24↔ | Epineurale Naht von Nerven an der Hand, sekundär               |
| 04.04.20↔ | Sonstige Inzision an extrakraniellen Hirnnerven                | 04.3x.25↔ | Epineurale Naht von Nerven des Rumpfes, sekundär               |
| 04.04.30↔ | Sonstige Inzision am Plexus brachialis                         | 04.3x.26↔ | Epn Nht v Nn d Beins (nkl. Plxs lmbsc, Leist, Bcknb), sk       |
| 04.04.31↔ | Sonstige Inzision an Nerven der Schulter                       | 04.3x.27↔ | Epineurale Naht von Nerven des Fußes, sekundär                 |
| 04.04.32↔ | Sonstige Inzision an Nerven des Armes und der Hand             | 04.3x.29↔ | Epin Nht von sonstigen kran und peripheren Nn, sekundär        |
| 04.04.33↔ | Sonstige Inzis an Nerven d Rumpfes und d unteren Extrem        | 04.3x.30↔ | Interfaszikuläre Naht von extrakraniellen Hirnnerven, primär   |
| 04.04.99↔ | Sonstige Inzision an kranialen und peripheren Nerven, sonstige | 04.3x.31↔ | Interfaszikuläre Naht des Plexus brachialis, primär            |
| 04.05.00↔ | Exzision (und Destruktion) des Ganglion Gasseri, n.n.bez.      | 04.3x.32↔ | Interfaszikuläre Naht von Nerven der Schulter, primär          |
| 04.05.10↔ | Exzision des Ganglion Gasseri                                  | 04.3x.33↔ | Interfaszikuläre Naht von Nerven am Arm, primär                |
| 04.05.20↔ | Destruktion des Ganglion Gasseri                               | 04.3x.34↔ | Interfaszikuläre Naht von Nerven an der Hand, primär           |
| 04.05.99↔ | Exzision (und Destruktion) des Ganglion Gasseri, sonstige      | 04.3x.35↔ | Interfaszikuläre Naht von Nerven des Rumpfes, primär           |
| 04.06.00↔ | Sonstige Exz von kran oder peripheren Ggl, n.n.bez.            | 04.3x.36↔ | Intrfsz Nht v Nn d Beins (nkl. Plxs lmbsc, Leist, Bcknb), pr   |
| 04.06.10↔ | Exzision von intrakraniellen Ganglien                          | 04.3x.37↔ | Interfaszikuläre Naht von Nerven des Fußes, primär             |
| 04.06.20↔ | Exzision von sonstigen peripheren Ganglien                     | 04.3x.39↔ | Interfsz Nht von sonstigen kran und periph Nn, primär          |
| 04.06.99↔ | Sonstige Exz von kran oder peripheren Ggl, sonstige            | 04.3x.40↔ | Interfaszikuläre Naht von extrakraniellen Hirnnerven, sekundär |
| 04.07.00↔ | Sonstige Exz o Avuls von kran o peripheren Nn, n.n.bez.        | 04.3x.41↔ | Interfaszikuläre Naht des Plexus brachialis, sekundär          |
| 04.07.10↔ | Exzision eines Nerven zur Transplantation                      | 04.3x.42↔ | Interfaszikuläre Naht von Nerven der Schulter, sekundär        |
| 04.07.11↔ | Entfernung eines Nerventransplantates                          | 04.3x.43↔ | Interfaszikuläre Naht von Nerven am Arm, sekundär              |
| 04.07.20↔ | Sonstige Exzision oder Avulsion von intrakraniellen Nerven     | 04.3x.44↔ | Interfaszikuläre Naht von Nerven an der Hand, sekundär         |
| 04.07.30↔ | Sonstige Exzision oder Avulsion von extrakraniellen Hirnnerven | 04.3x.45↔ | Interfaszikuläre Naht von Nerven des Rumpfes, sekundär         |
| 04.07.40↔ | Sonstige Exzision oder Avulsion des Plexus brachialis          | 04.3x.46↔ | Intrfsz Nht v Nn d Beins (nkl. Plxs lmbsc, Leist, Bcknb), sk   |
| 04.07.41↔ | Sonstige Exzision oder Avulsion von Nerven der Schulter        | 04.3x.47↔ | Interfaszikuläre Naht von Nerven des Fußes, sekundär           |
| 04.07.42↔ | Sonstige Exz oder Avuls von Nerven d Armes und d Hand          | 04.3x.49↔ | Interfsz Nht von sonstigen kran und periph Nn, sekundär        |
| 04.07.43↔ | So Exz o Avuls von Nn d Rumpfes und d unteren Extrem           | 04.3x.99↔ | Naht an kranialen oder peripheren Nerven, sonstige             |
| 04.07.99↔ | Sonstige Exz o Avuls von kran o peripheren Nn, sonstige        | 04.41↔    | Dekompression an der Wurzel des N. trigeminus                  |
| 04.08.00↔ | Optikusscheidenfensterung, n.n.bez.                            | 04.42.00↔ | Sonstige Dekompression an kranialen Nerven, n.n.bez.           |
| 04.08.10↔ | Sonstige Operationen am N. opticus                             | 04.42.10↔ | Sonstige Dekompression an kranialen Nerven, intrakraniell      |
| 04.08.99↔ | Optikusscheidenfensterung, sonstige                            | 04.42.20↔ | Sonstige Dekompression an kranialen Nerven, extrakraniell      |
| 04.11.00↔ | Gschl [Prkt] [Nd] Biops an km o prph N o Gngl, n.n.bz.         | 04.42.99↔ | Sonstige Dekompression an kranialen Nerven, sonstige           |
| 04.11.10↔ | Geschl [perkutane] [Nadel] Biops an intrakr Hirner             | 04.49.00↔ | So Dekompr o Lös v Adhäs an periph N o Gangl, n.n.bez.         |
| 04.11.20↔ | Geschl [perkutane] [Nadel] Biops an extrk Hirnnerven           | 04.49.10↔ | Sonstige Dekompr oder Lösung von Adhäs a Plexus brachia        |
| 04.11.30↔ | Geschlossene [perkutane] [Nadel-] Biopsie am Plexus brachialis | 04.49.11↔ | Sonstige Dekompr oder Lös von Adhäs an Nn d Schulter           |
| 04.11.31↔ | Geschl [Perkut] [Nad] Biops an Nn d Armes und d Hand           | 04.49.12↔ | Sonstige Dekompr oder Lös von Adhäs an Nerven d Armes          |
| 04.11.39↔ | Geschlossene [perkutane] [Nadel-] Biopsie an sonstigen Nerven  | 04.49.13↔ | Sonstige Dekompr oder Lösung von Adhäs an Nerven d Hand        |
| 04.11.40↔ | Geschl [perkutane] [Nad] Biops an Nn d unteren Extrem          | 04.49.14↔ | S Dkmpr o Lös v Adhäs a Plxs lmbsc, Leist u Bcknb              |
| 04.11.99↔ | Gschl [Prkt] [Nd] Biops an km o prph N o Gngl, S               | 04.49.15↔ | Sonstige Dekompr oder Lös von Adhäs an Nerven d Beines         |
| 04.12.00↔ | Offene Biops an kran o peripherem N o Gangl, n.n.bez.          | 04.49.16↔ | Sonstige Dekompr oder Lös von Adhäs an Nerven d Fußes          |
| 04.12.10↔ | Offene Biopsie an intrakraniellen Hirnnerven                   | 04.49.99↔ | S Dkmpr o Lös v Adhäs an snst prph Nn o Gnglionj, sonst        |
| 04.12.20↔ | Offene Biopsie an extrakraniellen Hirnnerven                   | 04.5x.00↔ | Transplantation von kranialem oder peripherem Nerv, n.n.bez.   |
| 04.12.30↔ | Offene Biopsie am Plexus brachialis                            | 04.5x.10↔ | Transplantation von extrakraniellen Hirnnerven                 |
| 04.12.31↔ | Offene Biopsie an Nerven der Schulter                          | 04.5x.11↔ | Transplantation von Plexus brachialis und Nerven der Schulter  |
| 04.12.32↔ | Offene Biopsie an Nerven des Armes und der Hand                | 04.5x.12↔ | Transplantation von Nerven des Armes und der Hand              |
| 04.12.33↔ | Offene Biopsie an Nerven des Rumpfes                           | 04.5x.13↔ | Transplantation von Nn d Rumpfes und d unteren Extrem          |
| 04.12.34↔ | Offene Biopsie an Nerven des Plexus lumbosacralis              | 04.5x.19↔ | Transplantation von sonstigem kranialem oder peripherem Nerv   |
| 04.12.35↔ | Offene Biopsie an Nerven der unteren Extremität                | 04.5x.99↔ | Transplantation von kranialem oder peripherem Nerv, sonstige   |
| 04.12.99↔ | Offene Biops an kran o peripherem N o Gangl, sonstige          | 04.6x.00↔ | Transposition von kranialen und peripheren Nerven, n.n.bez.    |
| 04.2x.00↔ | Destr von kran und peripheren Nerven und Ggl, n.n.bez.         | 04.6x.10↔ | Transposition e extrk Hirnnerven mit epin primärer Naht        |
| 04.2x.10↔ | Destruktion von intrakraniellen Hirnnerven und Ganglien        | 04.6x.11↔ | Transposition e extrk Hirner mit epin sekundärer Naht          |
| 04.2x.20↔ | Destruktion von extrakraniellen Hirnnerven                     | 04.6x.12↔ | Trnsp e extrk Hirner m interfsz prim und sek Nht               |
| 04.2x.30↔ | Destruktion des Plexus brachialis                              | 04.6x.20↔ | Transposition d Plexus brachia mit epin primärer Naht          |
| 04.2x.31↔ | Destruktion von Nerven der Schulter                            | 04.6x.21↔ | Transposition d Plexus brachia mit epin sekundärer Naht        |
| 04.2x.32↔ | Destruktion von Nerven des Armes und der Hand                  | 04.6x.22↔ | Transposition d Plexus brachia m interfsz primärer Nht         |
| 04.2x.33↔ | Destruktion von Nerven des Rumpfes und Plexus lumbosacralis    | 04.6x.23↔ | Transposition d Plexus brachia m interfsz sek Nht              |
| 04.2x.34↔ | Destruktion von Nerven des Beines und des Fußes                | 04.6x.30↔ | Transposition e Nn d Schult m epin prim und sek Nht            |
| 04.2x.39↔ | Destruktion von sonstigen peripheren Nerven oder Ganglien      | 04.6x.31↔ | Transposition e Nn d Schult m interfsz prim und sek Nht        |
| 04.2x.99↔ | Destr von kran und peripheren Nerven und Ggl, sonstige         | 04.6x.40↔ | Transposition e Nerven d Armes mit epin primärer Naht          |
| 04.3x.00↔ | Naht an kranialen oder peripheren Nerven, n.n.bez.             | 04.6x.41↔ | Transposition e Nerven d Armes mit epin sekund Naht            |
| 04.3x.10↔ | Epineurale Naht von extrakraniellen Hirnnerven, primär         | 04.6x.42↔ | Transposition e Nerven d Armes m interfsz primärer Naht        |
| 04.3x.11↔ | Epineurale Naht des Plexus brachialis, primär                  | 04.6x.43↔ | Transposition e Nn d Armes m interfsz sekundärer Nht           |
| 04.3x.12↔ | Epineurale Naht von Nerven der Schulter, primär                | 04.6x.50↔ | Trnsp e Nn d Rmpfs u d unt Extrem m epn prm u sk Nht           |
| 04.3x.13↔ | Epineurale Naht von Nerven am Arm, primär                      | 04.6x.51↔ | Trnsp e Nn d Rmpfs u d unt Extrem m intrfsz prm u sk Nht       |
| 04.3x.14↔ | Epineurale Naht von Nerven der Hand, primär                    | 04.6x.60↔ | Transposition e Nn d Hand m interfsz prim und sek Nht          |
| 04.3x.15↔ | Epineurale Naht von Nerven des Rumpfes, primär                 | 04.6x.70↔ | Transposition mit Neurolyse und Dekompr e extrk Hirner         |
| 04.3x.16↔ | Epn Nht v Nn d Beins (nkl. Plxs lmbsc, Leist, Bcknb), pr       | 04.6x.71↔ | Trnsp m Neurlys u Dkmpr d Plxs brchia o e Nn d Schlt           |
| 04.3x.17↔ | Epineurale Naht von Nerven des Fußes, primär                   | 04.6x.72↔ | Transposition m Neurolyse und Dekompr e Nerven d Armes         |
| 04.3x.19↔ | Epin Nht von sonstigen kran oder peripheren Nn, primär         | 04.6x.73↔ | Transposition mit Neurolyse und Dekompr e Nerven d Hand        |

|           |   |           |  |
|-----------|---|-----------|--|
| 04.6x.74↔ | Trnsp m Neurlys u Dkmp r e Nn d Rmpfs u d unt Extrm               | 06.09.99↔ | Inzision im Gebiet der Schilddrüse, sonstige                     |
| 04.6x.75↔ | Transposition von sonstigen kranialen und peripheren Nerven       | 06.89.10↔ | Partielle Parathyreoidektomie, n.n.bez.                          |
| 04.6x.99↔ | Transposition von kranialen und peripheren Nerven, sonstige       | 06.89.11↔ | Reexploration mit partieller Parathyreoidektomie                 |
| 04.71↔    | Hypoglossal-faziale Anastomose                                    | 06.89.13↔ | Sonstige Operationen an der Nebenschilddrüse durch Sternotomie   |
| 04.72↔    | Akzessorio-faziale Anastomose                                     | 06.89.99↔ | Partielle Parathyreoidektomie, sonstige                          |
| 04.73↔    | Akzessorio-hypoglossale Anastomose                                | 06.91↔    | Durchtrennung des Isthmus thyreoidae                             |
| 04.74.00↔ | Sonstige Anast e kran oder peripheren Nervs, n.n.bez.             | 06.92↔    | Ligatur von Gefässen der Schilddrüse                             |
| 04.74.10↔ | Fazio-faziale Nerven-Anastomose                                   | 06.93↔    | Naht an der Schilddrüse  |
| 04.74.11↔ | Interkosto-faszikuläre Nerven-Anastomose                          | 07.00↔    | Exploration im Gebiet der Nebenniere, n.n.bez.                   |
| 04.74.99↔ | Sonstige Anast e kran oder peripheren Nervs, sonstige             | 07.01↔    | Einseitige Exploration im Gebiet der Nebenniere                  |
| 04.75↔    | Rev e früh plast Reko an e kran oder periph Nerv                  | 07.02↔    | Beidseitige Exploration im Gebiet der Nebenniere                 |
| 04.76↔    | Plast Reko alte traumat Verletz an kran u periphNn                | 07.41↔    | Inzision an einer Nebenniere                                     |
| 04.79.00↔ | Sonstige Neuroplastik, n.n.bez.                                   | 07.42↔    | Durchtrennung von afferenten Nerven der Nebennieren              |
| 04.79.10↔ | Transplantation und Transp e ekstr Hirnner m epin Nht             | 07.43↔    | Ligatur von Gefässen der Nebennieren                             |
| 04.79.11↔ | Transplantation und Transp d Plexus brachia m epin Nht            | 07.44↔    | Rekonstruktion an einer Nebenniere                               |
| 04.79.12↔ | Transplantation und Transp von Nn d Schult m epin Nht             | 07.45↔    | Reimplantation von Gewebe der Nebennieren                        |
| 04.79.13↔ | Tx und Transp e Nn d Armes und d Hand m epin Nht                  | 07.49↔    | Sonstige OP an einer NN, deren Nerven oder Gef                   |
| 04.79.14↔ | Tx u Transp von Nn d Rumpfes u d unt Extrem m epin Nht            | 07.61↔    | Partielle Exzision der Hypophyse, transfrontaler Zugang          |
| 04.79.19↔ | Transplantation und Transp e sonst Nervens m epin Nht             | 07.62↔    | Partielle Exzision an der Hypophyse, transsphenoidaler Zugang    |
| 04.79.20↔ | Transplantation und Transposition e Nn m interfsz Nht             | 07.63↔    | Part Exz an der Hypoph, nicht näher bez Zugang                   |
| 04.79.21↔ | Tx und Transp e ekstr Hirnner m interfsz Nht                      | 07.64↔    | Totale Exzision der Hypophyse, transfrontaler Zugang             |
| 04.79.22↔ | Tx und Transp d Plexus brachia m interfsz Nht                     | 07.65↔    | Totale Exzision der Hypophyse, transsphenoidaler Zugang          |
| 04.79.23↔ | Tx und Transp von Nn d Schult m interfsz Nht                      | 07.68↔    | Totale Exzision der Hypophyse, anderer näher bezeichneter Zugang |
| 04.79.24↔ | Tx und Transp e Nn d Armes und d Hand m interfsz Nht              | 07.69↔    | Totale Exzision der Hypophyse, nicht näher bezeichneter Zugang   |
| 04.79.25↔ | Tx u Trnsp v Nn d Rmpfs u d unt Extrm m intrfsz Nht               | 07.80↔    | Thymektomie, n.n.bez.  |
| 04.79.29↔ | Transplantation und Transp e sonst Nn m interfsz Nht              | 07.81↔    | Sonstige partielle Exzision am Thymus                            |
| 04.79.99↔ | Sonstige Neuroplastik, sonstige                                   | 07.82↔    | Sonstige totale Exzision des Thymus                              |
| 04.92.00↔ | Implnt o Erstz d Elktrod(n) e prph Neurstm, n.n.bez.              | 07.83↔    | Thorakoskopische partielle Exzision am Thymus                    |
| 04.92.10↔ | Implnt o Erstz d Elktrod(n) e tmp prph Neurstm, Enzlsys, Tstsm    | 07.84↔    | Thorakoskopische totale Exzision des Thymus                      |
| 04.92.11↔ | Implnt o Erstz d Elktrod(n) e tmp prph Neurstm, Mhrlsys, Tstsm    | 07.91↔    | Exploration im Gebiet des Thymus                                 |
| 04.92.20↔ | Implnt o Erstz d Elktrod(n) prmn prph Neurstm, Stbl, Enzlsys, Prk | 07.92↔    | Sonstige Inzision am Thymus                                      |
| 04.92.21↔ | Implnt o Erstz Elktrod(n) prmn prph Neurstm, Stbl, Mhrlsys, Prk   | 07.93↔    | Plastische Rekonstruktion am Thymus                              |
| 04.92.30↔ | Implnt/Erstz Elktrod prmn prph Neurstm/Plttnl/Enzlsys, offnchr    | 07.95↔    | Thorakoskopische Inzision am Thymus                              |
| 04.92.31↔ | Implnt/ErstzElktrod(n)prmn prph Neurstm/Plttnl/Mhrlsys, offn chr  | 07.98↔    | So u nnbez thorakoskopische Operationen Thymus                   |
| 04.92.40↔ | Implantation oder Ersetzen einer Vagusnervstimulationselektrode   | 07.99↔    | Sonstige und nicht näher bezeichnete Operationen am Thymus       |
| 04.92.99↔ | Implant o Ersetz d Elektrod(n) e periph Neurostim, So             | 08.11.00↔ | Biopsie am Augenlid, n.n.bez.                                    |
| 04.93.00↔ | Entf d Elektrod(n) e peripheren Neurostim, n.n.bez.               | 08.11.10↔ | Geschlossene (Nadel-) Biopsie am Augenlid                        |
| 04.93.10↔ | Entf d Elktrod(n) e prph Neurstm, Stbl, Enzlsys                   | 08.11.20↔ | Offene Biopsie am Augenlid                                       |
| 04.93.11↔ | Entf d Elktrod(n) e prph Neurstm, Stbl, Mhrlsys                   | 08.11.99↔ | Biopsie am Augenlid, sonstige                                    |
| 04.93.20↔ | Entf d Elktrod(n) e prph Neurstm, Plttnl, Enzlsys                 | 08.21↔    | Exzision eines Chalazions  |
| 04.93.21↔ | Entf d Elktrod(n) e prph Neurstm, Plttnl, Mhrlsys                 | 08.22.00↔ | Exzision einer anderen kleineren Läsion am Augenlid, n.n.bez.    |
| 04.93.40↔ | Entfernen einer Vagusnervelektrode                                | 08.22.10↔ | Exz e and klein Läs a Lid, Ni hist kontr (mikrog Chir)           |
| 04.93.99↔ | Entf d Elektrod(n) e peripheren Neurostim, sonstige               | 08.22.11↔ | Exz e and klein Läs a Lid, hist kontr (mikrog Chir)              |
| 04.94.10↔ | Rv (h Erstz) d Elktrod(n) e prph Neurstm, n.n.bez.                | 08.22.99↔ | Exzision einer anderen kleineren Läsion am Augenlid, sonstige    |
| 04.94.11↔ | Rv (h Erstz) d Elktrod(n) e prph Neurstm, Stbl, Enzlsys           | 08.23.00↔ | Exz e gröss Läsion a Augenlid, nicht durchgeh, n.n.bez.          |
| 04.94.12↔ | Rv (h Erstz) d Elktrod(n) e prph Neurstm, Stbl, Mhrlsys           | 08.23.10↔ | Exz e gröss Läs a Ld, N drchgh, N hst kntr (mkrgr Chr)           |
| 04.94.13↔ | Rv (h Erstz) d Elktrod(n) e prph Neurstm, Plttnl, Enzlsys         | 08.23.11↔ | Exz e gröss Läs a Ld, N drchgh, hst kntr (mkrgr Chr)             |
| 04.94.14↔ | Rv (h Erstz) d Elktrod(n) e prph Neurstm, Plttnl, Mhrlsys         | 08.23.99↔ | Exz e gröss Läsion a Augenlid, nicht durchgeh, sonstige          |
| 04.94.99↔ | Rev (oh Ersetz) d Elektrod(n) e periph Neurostim, So              | 08.24.00↔ | Exz e gröss Läsion a Augenlid, perforierend, n.n.bez.            |
| 04.99.00↔ | Sonstige Operation an kranialen und peripheren Nerven, n.n.bez.   | 08.24.10↔ | Exz e gröss Läs a Ld, prf, N hst kntr (mkrgr Chr)                |
| 04.99.10↔ | Implantation oder Ersetzen einer peripheren Neuroprothese         | 08.24.11↔ | Exz e gröss Läs a Lid, perf, hist kontr (mikrog Chir)            |
| 04.99.11↔ | Revision (ohne Ersetzen) einer peripheren Neuroprothese           | 08.24.99↔ | Exz e gröss Läsion a Augenlid, perforierend, sonstige            |
| 04.99.12↔ | Entfernung einer peripheren Neuroprothese                         | 08.31↔    | Beheb einer BlephaPtos d M. front-Verf mit Naht                  |
| 04.99.99↔ | Sonstige Operation an kranialen und peripheren Nerven, sonstige   | 08.32↔    | Beheb e BlephaPtos d M. front-Verf mit FaszSchling               |
| 05.0↔     | Durchtrennung von sympathischen Nerven oder Ganglien              | 08.33↔    | BehebBlephaPtos duRes/Verlage M.lev palp/o Aponeur               |
| 05.11↔    | Biopsie an einem sympathischen Nerv oder Ganglion                 | 08.34↔    | Beheb einer BlephaPtos d and Verf am M. levat palp               |
| 05.19↔    | Sonstige diagn Massnahm an sympath Nerven oder Ggl                | 08.35↔    | Behebung einer Blepharoptose durch Tarsoplastik                  |
| 05.81↔    | Plastische Rekonstruktion an sympathischem Nerv oder Ganglion     | 08.36↔    | Behebung einer Blepharoptose durch andere Verfahren              |
| 05.89↔    | Sonstige Operation an sympathischem Nerv oder Ganglion            | 08.37↔    | Reduktion einer Ptosen-Überkorrektur                             |
| 05.9↔     | Sonstige Operationen am Nervensystem                              | 08.38↔    | Korrektur einer Lidretraktion                                    |
| 06.01↔    | Aspiration im Gebiet der Schilddrüse                              | 08.41↔    | Behebung von Entropium oder Ektropium durch Thermokauterisation  |
| 06.02↔    | Wiedereröffnung einer Wunde im Gebiet der Schilddrüse             | 08.42↔    | Behebung von Entropium oder Ektropium durch Nahtverfahren        |
| 06.09.00↔ | Inzision im Gebiet der Schilddrüse, n.n.bez.                      | 08.43↔    | Behebung von Entropium oder Ektropium durch Keilresektion        |
| 06.09.10↔ | Inzision im Gebiet der Schilddrüse: Ohne weitere Maßnahmen        | 08.44.00↔ | Behebung von Entropium oder Ektropium durch Lidplastik, n.n.bez. |
| 06.09.11↔ | Inzision im Gebiet der Schilddrüse: Drainage                      | 08.44.10↔ | Bhb v Entrp o Ektrp d Ldplst, hr Vrkd d Agnlds                   |
| 06.09.12↔ | Inzision im Gebiet der Schilddrüse: Exploration                   |           |  |

|           |   |           |  |
|-----------|---|-----------|--|
| 08.44.99↔ | Sonstige Behebung von Entropium oder Ektropium durch Lidplastik | 10.31.00↔ | Exzision von Läsion oder Gewebe der Konjunktiva, n.n.bez.        |
| 08.49.00↔ | Sonstiger Eingr zur Korr e Entrop oder Ektrop, n.n.bez.         | 10.31.10↔ | Exzision von Läsion oder Gewebe der Konjunktiva mit Plastik      |
| 08.49.10↔ | S Eingr z Krr e Entrp o Ektrp, Op an D Ldrtrktrn                | 10.31.99↔ | Exzision von Läsion oder Gewebe der Konjunktiva, sonstige        |
| 08.49.11↔ | So Eingr zur Korr e Entrop o Ektrp, Rep e Lidlamelle            | 10.32↔    | Destruktion einer Läsion der Konjunktiva                         |
| 08.49.99↔ | Sonstiger Eingr zur Korr e Entrop oder Ektrop, sonstige         | 10.33↔    | Sonstige destruktive Massnahmen an der Konjunktiva               |
| 08.51↔    | Kanthotomie   | 10.41.00↔ | Plast Reko e Symblepharons m fr Transplantat, n.n.bez.           |
| 08.52↔    | Blepharorrhaphie  | 10.41.10↔ | Plast Reko e Symblepharons m fr Transplantat, autogen            |
| 08.59.00↔ | Sonstige Anpassung der Lidposition, n.n.bez.                    | 10.41.11↔ | Plast Reko e Symbleph m fr Transplantat, Ni autogen              |
| 08.59.10↔ | Kanthoplastik, n.n.bez.   | 10.41.99↔ | Sonstige Plast Reko e Symblepharons m fr Transplantat            |
| 08.59.11↔ | Kanthopexie   | 10.42.00↔ | Konjunktiv Fornixrekonstr mit fr Transplantat, n.n.bez.          |
| 08.59.12↔ | Korrekturoperation bei Epikanthus                               | 10.42.10↔ | Konjunktiv Fornixrekonstr mit fr Transplantat, autogen           |
| 08.59.99↔ | Sonstige Anpassung der Lidposition, sonstige                    | 10.42.11↔ | Konjunktiv Fornixrekonstr m fr Transplantat, Ni autogen          |
| 08.61.00↔ | Plast Reko d Lids m Hautappen o transplantat, n.n.bez.          | 10.42.99↔ | Sonstige Konjunktiv Fornixrekonstr mit fr Transplantat           |
| 08.61.10↔ | Plastische Rekonstruktion des Augenlids mit Hautappen           | 10.43↔    | Sonstige Rekonstruktion der konjunktivalen Fornix                |
| 08.61.11↔ | Plastische Rekonstruktion des Augenlids mit Hauttransplantat    | 10.44.00↔ | Sonstiges freies Transplantat an die Konjunktiva, n.n.bez.       |
| 08.61.99↔ | Sonstige Plast Reko d Lids m Hautlap o transplantat             | 10.44.10↔ | Sonstiges freies Transplantat an die Konjunktiva, autogen        |
| 08.62↔    | Plast Reko des Lids mit Schleimhautlapp oder -Tx                | 10.44.11↔ | Sonstiges freies Transplantat an die Konjunktiva, nicht autogen  |
| 08.63↔    | Plastische Reko des Augenlids mit Haarfol-Tx                    | 10.44.99↔ | Sonstiges freies Transplantat an die Konjunktiva, sonstige       |
| 08.64↔    | Plastische Reko des Augenlids mit tarsokonj Lappen              | 10.49.00↔ | Sonstige Konjunktivplastik, n.n.bez.                             |
| 08.69.00↔ | So Plast Reko d Lids m Lp o Transplantaten, n.n.bez.            | 10.49.10↔ | Sonstige Konjunktivplastik, Tenonplastik                         |
| 08.69.10↔ | Plastische Rekonstruktion des Augenlids mit Knorpel             | 10.49.99↔ | Sonstige Konjunktivplastik, sonstige                             |
| 08.69.11↔ | Plastische Rekonstruktion d Lids mit allopl Material            | 10.5x.00↔ | Lösung von Adhäsionen an Konjunktiva und Augenlid, n.n.bez.      |
| 08.69.12↔ | Plast Reko d Lids m Verschiebe und Rotationspl d Lides          | 10.5x.10↔ | Lös von Adhäs an Konjunkt und Lid mit Bindehautplastik           |
| 08.69.13↔ | Plastische Rekonstruktion des Augenlids mit Oberlidverlängerung | 10.5x.99↔ | Sonstige Lösung von Adhäsionen an Konjunktiva und Augenlid       |
| 08.69.19↔ | Plast Reko d Lids m sonstigem Lp o Transplantaten               | 10.6x.00↔ | Versorgung einer Konjunktivaverletzung, n.n.bez.                 |
| 08.69.99↔ | So Plast Reko d Lids m Lp o Transplantaten, So                  | 10.6x.10↔ | Versorgung einer Konjunktivaverletzung, durch Naht               |
| 08.70↔    | Plastische Rekonstruktion des Augenlids, n.n.bez.               | 10.6x.99↔ | Sonstige Versorgung einer Konjunktivaverletzung                  |
| 08.71↔    | Den Lidrand umfass plast Reko des Lids, part Tiefe              | 11.0↔     | Entf eines intrakom FK aus der Kornea mitt Magnet                |
| 08.72↔    | Sonstige plast Reko des Augenlids, partielle Tiefe              | 11.1↔     | Inzision der Kornea  |
| 08.73.00↔ | D Ldrmd umfss Plst Rk d Lids, vll Tief, n.n.bez.                | 11.21↔    | Scraping der Kornea für Ausstrich oder Kultur                    |
| 08.73.10↔ | Verschiebeplastik der Lidkante                                  | 11.22.00↔ | Biopsie der Kornea, n.n.bez.                                     |
| 08.73.99↔ | D Lidrand umfassende Plast Reko d Lids, volle Tiefe, So         | 11.22.10↔ | Geschlossene (Nadel-) Biopsie der Kornea                         |
| 08.74.00↔ | Sonstige Plast Reko d Lids, volle Tiefe, n.n.bez.               | 11.22.20↔ | Offene Biopsie der Kornea  |
| 08.74.10↔ | Oberlidverlängerung   | 11.22.99↔ | Biopsie der Kornea, sonstige                                     |
| 08.74.99↔ | Sonstige Plast Reko d Lids, volle Tiefe, sonstige               | 11.31↔    | Transposition eines Pterygiums                                   |
| 08.82↔    | Versorg e Risswund dLids,dLidrand umfass,partTiefe              | 11.32↔    | Exzision eines Pterygiums mit Korneatransplantat                 |
| 08.83↔    | So Versorg einer Risswund des Lids, part Tiefe                  | 11.41↔    | Mechanisches Entfernen von Korneaepithel                         |
| 08.84↔    | Versorg e Risswund dLids,dLidrand umfass,volleTief              | 11.42↔    | Thermokauterisation einer Kornealäsion                           |
| 08.85↔    | Sonstige Versorgung einer Risswunde des Augenlids, volle Tiefe  | 11.43↔    | Kryotherapie einer Kornealäsion                                  |
| 08.86↔    | Rhytidektomie am Unterlid                                       | 11.49.00↔ | Sonstiges Entfernen oder Destr e Kornealäsion, n.n.bez.          |
| 08.87↔    | Rhytidektomie am Oberlid  | 11.49.10↔ | Destruktion einer Kornealäsion, durch laserkoagulation           |
| 08.89.00↔ | Sonstige plastische Rekonstruktion des Augenlids, n.n.bez.      | 11.49.19↔ | Sonstige Destruktion einer Kornealäsion                          |
| 08.89.10↔ | Plast Reko d Lids, medialer o lateraler Lidwinkel               | 11.49.20↔ | Keratektomie einer Kornealäsion durch phototherapie              |
| 08.89.11↔ | Plastische Rekonstruktion d Augenlids d Hebung d Augbr          | 11.49.29↔ | Sonstige Keratektomie einer Kornealäsion                         |
| 08.89.12↔ | Plast Reko d Lids d Entf e Fettgewebeprolapses d Orb            | 11.49.99↔ | Sonstiges Entfernen oder Destruktion einer Kornealäsion,sonstige |
| 08.89.13↔ | Plast Reko d Lids d Oberflächenbehandlung m Laser               | 11.51↔    | Naht einer Korneaverletzung                                      |
| 08.89.14↔ | Plast Reko d Lids d sonstige Oberlidverlängerung                | 11.52↔    | Korrektur einer postoperativen Wunddehiszenz an der Kornea       |
| 08.89.15↔ | Plastische Rekonstruktion d Lids d Unterlidverlängerung         | 11.53↔    | Versorg e KonrVerl oder -wunde mit KonjunktLapp                  |
| 08.89.99↔ | Sonstige plastische Rekonstruktion des Augenlids, sonstige      | 11.59.00↔ | Sonstige Rekonstruktion der Kornea, n.n.bez.                     |
| 09.11↔    | Biopsie der Tränendrüse   | 11.59.10↔ | Rekonstruktion durch Deckung der Kornea, n.n.bez.                |
| 09.12↔    | Biopsie des Tränensacks   | 11.59.11↔ | Rekonstruktion durch Deckung der Kornea durch eine Amnionmembran |
| 09.19↔    | Sonstige diagnostische Massnahmen am Tränensystem               | 11.59.12↔ | Rekonstruktion durch sonstige Deckung der Kornea                 |
| 09.20↔    | Exzision einer Tränendrüse, n.n.bez.                            | 11.59.99↔ | Sonstige Rekonstruktion der Kornea, sonstige                     |
| 09.21↔    | Exzision einer Läsion der Tränendrüse                           | 11.60↔    | Korneatransplantation, n.n.bez.                                  |
| 09.22↔    | Sonstige partielle Resektion einer Tränendrüse                  | 11.61↔    | Lamelläre Keratoplastik mit Autotransplantat                     |
| 09.23↔    | Totale Resektion einer Tränendrüse                              | 11.62↔    | Sonstige lamelläre Keratoplastik                                 |
| 09.3↔     | Sonstige Operationen an der Tränendrüse                         | 11.63↔    | Penetrierende Keratoplastik mit Autotransplantat                 |
| 09.6↔     | Exzision an Tränensack und ableitenden Tränenwegen              | 11.64↔    | Sonstige penetrierende Keratoplastik                             |
| 09.71↔    | Korrektur eines evertierten Tränenpünktchens                    | 11.69.00↔ | Sonstige Korneatransplantation, n.n.bez.                         |
| 09.72↔    | Sonstige plastische Rekonstruktion am Tränenpünktchen           | 11.69.10↔ | Austausch-Keratoplastik  |
| 09.81↔    | Dakryozystorhinostomie  | 11.69.20↔ | Perforierende Korneatransplantation                              |
| 09.82↔    | Konjunktivozystorhinostomie                                     | 11.69.99↔ | Sonstige Korneatransplantation, sonstige                         |
| 09.83↔    | Konjunktivozystorhinostomie mit Einsetzen von Tubus oder Stent  | 11.71↔    | Keratomileusis   |
| 09.91↔    | Obliteration des Tränenpünktchens                               | 11.72↔    | Keratophakie   |
| 09.99↔    | Sonstige Operation am Tränensystem                              | 11.73↔    | Keratoprothese   |
| 10.0↔     | Entf eines subkonj FK aus der Konjunkt durch Inzis              | 11.74↔    | Thermokeratoplastik  |
|           |   | 11.75↔    | Radiäre Keratotomie  |
|           |   | 11.76↔    | Epikeratophakie  |

|           |  |           |  |
|-----------|--|-----------|--|
| 11.79.00↔ | S rknstrktv u rfrktv Engr an d Krn, n.n.bz.                    | 12.91.20↔ | Parazentese der vorderen Augenkammer                             |
| 11.79.10↔ | Photorefraktive Keratektomie                                   | 12.91.99↔ | Therapeutische Evakuierung der vorderen Augenkammer, sonstige    |
| 11.79.20↔ | Implantation eines intrastromalen Ringsegmentes an der Kornea  | 12.92.00↔ | Injektion in die vordere Augenkammer, n.n.bez.                   |
| 11.79.99↔ | So rekonstruktive und refraktive Eingr an d Korn, So           | 12.92.10↔ | Injekt von flüssiger Subst i d vordere Augkam, n.n.bez.          |
| 11.91↔    | Tätowierung der Kornea   | 12.92.11↔ | Injektion von Flüssigkeit in die vordere Augenkammer             |
| 11.92↔    | Entfernen eines künstlichen Korneaimplantats                   | 12.92.12↔ | Injektion von flüssigem Medikament in die Vordere Augenkammner   |
| 12.00↔    | Entf e intraokul FK aus der vorderen AugKam, n.nb.             | 12.92.19↔ | So Injekt von flüssiger Substanz i d vordere Augkam              |
| 12.01↔    | Entf e intraokul FK aus d vorderen AugKam mittMagn             | 12.92.20↔ | Injektion von Gas in die vordere Augenkammer, n.n.bez.           |
| 12.02↔    | Entf e intraokul FK aus d vorderen AugKam oh Magn              | 12.92.21↔ | Injektion von Luft in die vordere Augenkammer                    |
| 12.11↔    | Iridotomie mit Transfixation                                   | 12.92.29↔ | Sonstige Injektion von Gas in die vordere Augenkammer            |
| 12.12↔    | Sonstige Iridotomie  | 12.92.99↔ | Sonstige Injektion in die vordere Augenkammer                    |
| 12.13↔    | Exzision einer prolabierten Iris                               | 12.93↔    | Exz oder Destr e Epithel einwuch in die vord AugKam              |
| 12.14↔    | Sonstige Iridektomie   | 12.97↔    | Sonstige Operationen an der Iris                                 |
| 12.21↔    | Diagnostische Aspiration der vorderen Augenkammer              | 12.98.00↔ | Sonstige Operationen am Corpus ciliare, n.n.bez.                 |
| 12.22↔    | Biopsie der Iris   | 12.98.10↔ | Fixation des Ziliarkörpers                                       |
| 12.29.00↔ | S diagn Mssnhm an Irs, Crp cliar, Sklr u vrd Agkm, n.n.bz.     | 12.98.99↔ | Sonstige Operationen am Corpus ciliare, sonstige                 |
| 12.29.10↔ | Biopsie des Corpus ciliare                                     | 12.99.00↔ | Sonstige Operationen an der vorderen Augenkammer, n.n.bez.       |
| 12.29.20↔ | Biopsie der Sklera   | 12.99.10↔ | Entfernung einer Naht an der vorderen Augenkammer                |
| 12.29.30↔ | Biopsie der Augenlinse   | 12.99.99↔ | Sonstige Operationen an der vorderen Augenkammer, sonstige       |
| 12.29.99↔ | S diagn Mssnhm an Irs, Crp cliar, Sklr u vrd Agkm, S           | 13.00↔    | Entfernen eines Fremdkörpers aus der Linse, n.n.bez.             |
| 12.31↔    | Lösung von Goniosynechien                                      | 13.01↔    | Entfernen eines Fremdkörpers aus der Linse mittels Magnet        |
| 12.32↔    | Lösung von anderen vorderen Synechien                          | 13.02↔    | Entfernen eines Fremdkörpers aus der Linse ohne Magnet           |
| 12.33↔    | Lösung von hinteren Synechien                                  | 13.2↔     | Extrakaps Extrakt der Lins durch linear ExtraktVerf              |
| 12.34↔    | Lösung von korneovitrealen Adhäsionen                          | 13.3↔     | Extrakaps Extrakt dLins d einfAspir-(u Irrig-)Verf               |
| 12.35↔    | Koreplastik  | 13.41↔    | Phakoemulsifikation und Aspiration eines Katarakts               |
| 12.39.00↔ | Sonstige Iridoplastik, n.n.bez.                                | 13.42↔    | Mech Phakofragm und Aspir e Katarakt d post Zug                  |
| 12.39.10↔ | Iridoplastik d Laser z Erleicht d intraokul Zirkulation        | 13.43↔    | Mech Phakofragm und andere Aspir eines Katarakts                 |
| 12.39.99↔ | Sonstige Iridoplastik, sonstige                                | 13.59↔    | Sonstige extrakapsuläre Extraktion der Linse                     |
| 12.40↔    | Entfernen einer Läsion der vorderen Augenkammer, n.n.bez.      | 13.70↔    | Einsetzen einer Intraokularlinse, n.n.bez.                       |
| 12.41↔    | Destruktion einer Irlsläsion ohne Exzision                     | 13.71↔    | Einsetz e IntraokulLinse bei eKataraktextr,einzeit               |
| 12.42↔    | Exzision einer Irlsläsion                                      | 13.72↔    | Sekundäres Einsetzen einer Intraokularlinse                      |
| 12.43↔    | Destruktion einer Läsion des Corpus ciliare, ohne Exzision     | 13.8↔     | Entfernen einer Intraokularlinse                                 |
| 12.44↔    | Exzision einer Läsion des Corpus ciliare                       | 13.90↔    | Operation an der Linse, n.a.klass.                               |
| 12.51↔    | Goniopunktion ohne Goniotomie                                  | 13.91↔    | Einsetzen von intraokulärer teleskopischer Prothese              |
| 12.52↔    | Goniotomie ohne Goniopunktion                                  | 13.92↔    | Kapsulotomie an der Linse  |
| 12.53↔    | Goniotomie mit Goniopunktion                                   | 13.93↔    | Verschluss eines Defektes an der Linse mit Gewebekleber          |
| 12.54↔    | Trabekulotomie ab externo                                      | 13.99↔    | Sonstige Operationen an der Linse, sonstige                      |
| 12.59.00↔ | Sonstige Erleichterung der intraokulären Zirkulation, n.n.bez. | 14.00↔    | Entf eines FK aus der hinteren AugKam, n.n.bez.                  |
| 12.59.10↔ | Erleicht d intraokl Zikt d Trbkplstk o Gnioplstk               | 14.01↔    | Entf eines FK aus der hint AugKam mittels Magnet                 |
| 12.59.11↔ | Erleicht d intraokl Zikt d Aspr u Kürttg a Trblwrk             | 14.02↔    | Entfernen Fremdkörper hintere Augenkammer ohne Magnet            |
| 12.59.99↔ | Sonstige Erleichterung der intraokulären Zirkulation, sonstige | 14.19↔    | So diagnMassnahm a Ret/Chorioid/Glaskrp/hintAugKam               |
| 12.61.00↔ | Trepanation der Sklera mit Iridektomie, n.n.bez.               | 14.26↔    | Destruktion einer chorioretinalen Läsion durch Radiotherapie     |
| 12.61.10↔ | Gedeckte Trepanation der Sklera mit Iridektomie                | 14.27↔    | Destr e chorioret Läs d Implant e StrahlQuell                    |
| 12.61.11↔ | Nicht gedeckte Trepanation der Sklera mit Iridektomie          | 14.31↔    | Versorgung eines Retinarisses durch Diathermie                   |
| 12.61.99↔ | Sonstige Trepanation der Sklera mit Iridektomie                | 14.32↔    | Versorgung eines Retinarisses durch Kryotherapie                 |
| 12.62↔    | Thermokauterisation der Sklera mit Iridektomie                 | 14.33↔    | Versorgung eines Retinarisses durch Xenon-Bogen-Photokoagulation |
| 12.63↔    | Iridenkleisis und Iridotaxis                                   | 14.34↔    | Versorgung eines Retinarisses durch Laser-Photokoagulation       |
| 12.64.00↔ | Trabekulektomie ab externo, n.n.bez.                           | 14.35↔    | Versorg eines RetRiss durch ni näher bez Photokoag               |
| 12.64.10↔ | Gedeckte Trabekulektomie ab externo                            | 14.39.00↔ | Sonstige Versorgung eines Retinarisses, n.n.bez.                 |
| 12.64.11↔ | Nicht gedeckte Trabekulektomie ab externo                      | 14.39.10↔ | Versorgung eines Retinarisses durch schwere Flüssigkeiten        |
| 12.64.99↔ | Sonstige Trabekulektomie ab externo                            | 14.39.99↔ | Sonstige Versorgung eines Retinarisses, sonstige                 |
| 12.65↔    | Sonstige Sklerafistulisierung mit Iridektomie                  | 14.41↔    | Sklera-Cerclage mit Plombe                                       |
| 12.66↔    | Postoperative Revision einer Sklerafistulisierungs-Massnahme   | 14.49↔    | Sonstige Sklera-Cerclage   |
| 12.69.00↔ | Sonstige Sklerafistulisierungs-Massnahme, n.n.bez.             | 14.51↔    | Behebung einer Amotio retinae durch Diathermie                   |
| 12.69.10↔ | Filtrierende Operationen zur Senkung des Augeninnendruckes     | 14.52↔    | Behebung einer Amotio retinae durch Kryotherapie                 |
| 12.69.99↔ | Sonstige Sklerafistulisierungs-Massnahme, sonstige             | 14.53↔    | Behebung einer Amotio retinae durch Xenon-Bogen-Photokoagulation |
| 12.81↔    | Naht einer Skleraverletzung                                    | 14.54↔    | Behebung einer Amotio retinae durch Laser-Photokoagulation       |
| 12.82↔    | Verschluss einer Sklerafistel                                  | 14.55↔    | Beheb einer Amot ret durch ni näher bez Photokoag                |
| 12.83↔    | Rev einer OPWunde der vorderen AugKam, n.a.kl.                 | 14.59.00↔ | Sonstige Verfahren zur Behebung einer Amotio retinae, n.n.bez.   |
| 12.84↔    | Exzision oder Destruktion einer Skleraläsion                   | 14.59.10↔ | Behebung einer Amotio retinae durch schwere Flüssigkeiten        |
| 12.85↔    | Versorgung eines skleralen Staphyloms mit Transplantat         | 14.59.11↔ | Behebung einer Amotio retinae durch Endotamponade (Gas)          |
| 12.86↔    | Sonstige Versorgung eines skleralen Staphyloms                 | 14.59.99↔ | Sonstige Verfahren zur Behebung einer Amotio retinae, sonstige   |
| 12.87↔    | Skleraverstärkung mit Transplantat                             | 14.6x.00↔ | Entf von chir impl Material aus d hint Augkam, n.n.bez.          |
| 12.88↔    | Sonstige Skleraverstärkung                                     | 14.6x.10↔ | Revision und Wechsel einer Sklera-Cerclage                       |
| 12.89↔    | Sonstige Operationen an der Sklera                             | 14.6x.20↔ | Entfernung einer Sklera-Cerclage                                 |
| 12.91.00↔ | Therapeutische Evakuierung der vorderen Augenkammer, n.n.bez.  | 14.6x.99↔ | Entf von chir impl Material aus d hint Augkam, sonstige          |
| 12.91.10↔ | Vorderkammerspülung, n.n.bez.                                  |           |  |
| 12.91.11↔ | Vorderkammerspülung mit Entfernung von Silikonöl               |           |  |
| 12.91.19↔ | Sonstige Vorderkammerspülung                                   |           |  |

|           |   |           |   |
|-----------|---|-----------|---|
| 14.71.00↔ | Entfernen des Glaskörpers (anteriöer Zugang), n.n.bez.          | 16.62.10↔ | Revision eines Augenimplantats                                  |
| 14.71.10↔ | Vordere Vitrektomie über Pars plana                             | 16.62.20↔ | Wchs e Agnimplnts, Entf e HautFttgwTrnsplntts                   |
| 14.71.19↔ | Sonstige Vitrektomie über Pars plana                            | 16.62.29↔ | Sonstiger Wechsel eines Augenimplantats                         |
| 14.71.99↔ | Entfernen des Glaskörpers (anteriöer Zugang), sonstige          | 16.62.99↔ | Sonstige Revision und Reinsertion eines Augenimplantats         |
| 14.72↔    | Sonstiges Entfernen des Glaskörpers                             | 16.63↔    | Revision einer Eukleationstasche mit Transplantat               |
| 14.73.00↔ | Mechanische Vitrektomie (anteriöer Zugang), n.n.bez.            | 16.64↔    | Sonstige Revision einer Eukleationstasche                       |
| 14.73.10↔ | Mech Vitrekt (anteriöer Zugang), ParsplanaVitrekt               | 16.65.00↔ | Sekundäres Transplantat in eine Exenterationshöhle, n.n.bez.    |
| 14.73.19↔ | Mechanische Vitrektomie durch sonstigen anterioren Zugang       | 16.65.10↔ | Sekundäres Tx i e Exenterationshöhle, HautFettgewTx             |
| 14.73.99↔ | Mechanische Vitrektomie (anteriöer Zugang), sonstige            | 16.65.99↔ | Sonstiges sekundäres Transplantat in eine Exenterationshöhle    |
| 14.74↔    | Sonstige mechanische Vitrektomie                                | 16.66↔    | Sonstige Revision einer Exenterationshöhle                      |
| 14.79↔    | Sonstige Operationen am Glaskörper                              | 16.69↔    | Sonstige sekundäre Massnahmen nach Entfernen des Augapfels      |
| 14.9x.00↔ | So Op an Ret, Chorioidea und hint Augkam, n.n.bez.              | 16.71↔    | Entfernen eines Augenimplantats                                 |
| 14.9x.10↔ | Sontige Operation, Rotation der Netzhaut                        | 16.72↔    | Entfernen eines Orbitaimplantats                                |
| 14.9x.20↔ | Fxierng v Mrkpl f d Strhlth an Rt, Chorioidea u hnt Agkm        | 16.81↔    | Versorgung einer Orbitawunde                                    |
| 14.9x.21↔ | Entf v Mrkpl f d Strhlth an Rt, Chorioidea u hnt Agkm           | 16.82↔    | Versorgung einer Bulbusruptur                                   |
| 14.9x.22↔ | Lgkrkrtr e str Appl an Rt, Chorioidea u hnt Agkm                | 16.89↔    | Sonstige Versorgung einer Verletzung von Orbita oder Augapfel   |
| 14.9x.23↔ | Entf e str Appl an Ret, Chorioidea und hint Augkam              | 16.92↔    | Exzision einer Orbitaläsion                                     |
| 14.9x.99↔ | So Op an Ret, Chorioidea und hint Augkam, So                    | 16.98.00↔ | Sonstige Operationen an der Orbita, n.n.bez.                    |
| 15.29.00↔ | Sonstige Op an e einz äusseren Augmsk, n.n.bez.                 | 16.98.10↔ | Rekonstruktion der Orbita, n.n.bez.                             |
| 15.29.01↔ | Sonstige Operationen an e einz äusseren geraden Augmsk          | 16.98.11↔ | Rekonstruktion der Orbitawand mit mikrovaskulärem Lappen        |
| 15.29.02↔ | Sonstige Operationen an e einz äusseren schrägen Augmsk         | 16.98.19↔ | Sonstige Rekonstruktion der Orbitawand                          |
| 15.29.09↔ | Sonstige Op an e einz äusseren Augmsk, sonstige                 | 16.98.20↔ | Knöcherne Dekompression der Orbita                              |
| 15.29.10↔ | Adhäsioolyse an einem einzelnen äusseren Augenmuskeln, n.n.bez. | 16.98.21↔ | Resektion von Fettgewebe aus der Orbita                         |
| 15.29.11↔ | Adhäsioolyse an einem einzelnen äusseren geraden Augenmuskel    | 16.98.22↔ | Einlegen eines intraokularen Medikamententrägers                |
| 15.29.12↔ | Adhäsioolyse an einem einzelnen äusseren schrägen Augenmuskel   | 16.98.23↔ | Einlegen eines extrabulbären Medikamententrägers                |
| 15.29.19↔ | Sonstige Adhäsioolyse an einem einzelnen äusseren Augenmuskeln  | 16.98.24↔ | Operative temporäre intraokulare Druckerhöhung                  |
| 15.29.20↔ | Entf e Muskelnahrt an e einz äusseren Augmsk, n.n.bez.          | 16.98.25↔ | Entfernung eines Implantats nach Glaukomoperation               |
| 15.29.21↔ | Entf e Muskelnahrt an e einz äusseren geraden Augmsk            | 16.98.99↔ | Sonstige Operationen an der Orbita, sonstige                    |
| 15.29.22↔ | Entf e Muskelnahrt an e einz äusseren schrägen Augmsk           | 18.01↔    | Perforation des Ohrläppchens                                    |
| 15.29.29↔ | Entf e Muskelnahrt an e einz äusseren Augmsk, sonstige          | 18.02↔    | Inzision am äusseren Gehörgang                                  |
| 15.29.30↔ | Absetzen eines einzelnen äusseren Augenmuskels, n.n.bez.        | 18.09↔    | Sonstige Inzision am äusseren Ohr                               |
| 15.29.31↔ | Absetzen eines einzelnen äusseren geraden Augenmuskels          | 18.21.00↔ | Exz e präaur Fistel o e präaur Sinus, n.n.bez.                  |
| 15.29.32↔ | Absetzen eines einzelnen äusseren schrägen Augenmuskels         | 18.21.10↔ | Exz e präaur Fistel o e präaur Sinus, Ni hist kontr             |
| 15.29.39↔ | Absetzen eines einzelnen äusseren Augenmuskels, sonstige        | 18.21.11↔ | Exz e präaur Fistel o e präaur Sinus, hist kontr                |
| 15.29.40↔ | Refixation eines einzelnen äusseren Augenmuskels, n.n.bez.      | 18.21.99↔ | Exz e präaur Fistel o e präaur Sinus, sonstige                  |
| 15.29.41↔ | Refixation eines einzelnen äusseren geraden Augenmuskels        | 18.29.00↔ | Exz oder Destr e and Läsion a äusseren Ohr, n.n.bez.            |
| 15.29.42↔ | Refixation eines einzelnen äusseren schrägen Augenmuskels       | 18.29.01↔ | Destr e Läsion a äusseren Ohr oder im äusseren Gehörg           |
| 15.29.49↔ | Sonstige Refixation eines einzelnen äusseren Augenmuskels       | 18.29.10↔ | Exz e and Läs a ässrn Ohr o i ässrn Ghörg, N hst kntr           |
| 15.6↔     | Revision einer Operation an den äusseren Augenmuskeln           | 18.29.11↔ | Exz e and Läs a ässrn Ohr o i ässrn Ghörg, hst kntr             |
| 16.01↔    | Orbitotomie mit Knochenlappen                                   | 18.29.99↔ | Exz oder Destr e and Läsion a äusseren Ohr, sonstige            |
| 16.02↔    | Orbitotomie mit Einsetzen eines orbitalen Implantats            | 18.31.00↔ | Radikale Exzision einer Läsion am äusseren Ohr, n.n.bez.        |
| 16.09↔    | Sonstige Orbitotomie  | 18.31.10↔ | Rd Exz Läs a ässrn Ohr o i ässrn Ghörg o Prt Rs Ohrm,N hst kntr |
| 16.1↔     | Entfernen eines penetr FK aus dem Auge, n.n.bez.                | 18.31.11↔ | Rd Exz Läs a ässrn Ohr o i ässrn Ghörg o Prt Rs Ohrm,hst kntr   |
| 16.23↔    | Biopsie an Orbita und Augapfel                                  | 18.31.19↔ | Radikale Exzision einer Läsion am äusseren Ohr, sonstige        |
| 16.31↔    | Entf des Augeninh mit glz Implant in die SklSchale              | 18.39.00↔ | Sonstige Exzision am äusseren Ohr, n.n.bez.                     |
| 16.39↔    | Sonstige Eviszeration des Augapfels                             | 18.39.10↔ | Resektion d Ohrmuschel, total, nicht hist kontrolliert          |
| 16.41↔    | Enukl dAugapf m glzImplant i dTenonKaps mAnheft Mm              | 18.39.11↔ | Resektion der Ohrmuschel: total, histographisch kontrolliert    |
| 16.42↔    | Eukleation des Augapfels mit anderem gleichzeitigem Implantat   | 18.39.19↔ | Sonstige Resektion der Ohrmuschel, sonstige                     |
| 16.49↔    | Sonstige Eukleation des Augapfels                               | 18.39.99↔ | Sonstige Exzision am äusseren Ohr, sonstige                     |
| 16.51.00↔ | Exenteration d Orbita mit Entf ben Strukturen, n.n.bez.         | 18.6x.00↔ | Rekonstruktion des äusseren Gehörganges, n.n.bez.               |
| 16.51.10↔ | Exent d Orb m Entf ben Strukturen, m Erhalt d Lidhaut           | 18.6x.10↔ | Erweiterung des äusseren Gehörganges                            |
| 16.51.11↔ | Exent d Orb m Entf ben Strukturen, oh Erhalt d Lidhaut          | 18.6x.20↔ | Rekonstruktion eines (bestehenden) äusseren Gehörganges         |
| 16.51.99↔ | Sonstige Exenteration d Orbita mit Entf ben Strukturen          | 18.6x.30↔ | Konstruktion eines (nicht bestehenden) äusseren Gehörganges     |
| 16.52.00↔ | Exent d Orb m ther Entf von Orbknoch, n.n.bez.                  | 18.6x.99↔ | Rekonstruktion des äusseren Gehörganges, sonstige               |
| 16.52.10↔ | Exent d Orb m ther Entf v Orbknoch, m Erhalt d Lidhaut          | 18.71.00↔ | Ohrmuschelaufbau, n.n.bez.                                      |
| 16.52.11↔ | Exent d Orb m ther Entf v Orbknoch, oh Erhalt d Lidhaut         | 18.71.10↔ | Ohrmuschelaufbau, partiell, n.n.bez.                            |
| 16.52.99↔ | So Exent d Orb m therapeutischem Entf von Orbknoch              | 18.71.11↔ | Ohrmuschelaufbau, partiell mit Gewebeexpander                   |
| 16.59.00↔ | Sonstige Exenteration der Orbita, n.n.bez.                      | 18.71.12↔ | Ohrmuschelaufbau, partiell mit Galealappen                      |
| 16.59.10↔ | Sonstige Exenteration der Orbita, mit Erhalt der Lidhaut        | 18.71.13↔ | Ohrmuschelaufbau, partiell mit Knorpeltransplantat              |
| 16.59.11↔ | Sonstige Exenteration der Orbita, ohne Erhalt der Lidhaut       | 18.71.14↔ | Ohrmuschelaufbau, partiell mit mikrovaskulärem Lappen           |
| 16.59.99↔ | Sonstige Exenteration der Orbita, sonstige                      | 18.71.19↔ | Ohrmuschelaufbau, partiell, sonstige                            |
| 16.61.00↔ | Sekundäres Einsetzen eines Augenimplantats, n.n.bez.            | 18.71.20↔ | Ohrmuschelaufbau, total, n.n.bez.                               |
| 16.61.10↔ | Sekundäres Einsetz e Augenimplantats, HautFettgewTx             | 18.71.21↔ | Ohrmuschelaufbau, total mit Gewebeexpander                      |
| 16.61.99↔ | Sekundäres Einsetzen eines Augenimplantats, sonstige            | 18.71.22↔ | Ohrmuschelaufbau, total mit Galealappen                         |
| 16.62.00↔ | Revision und Reinsertion eines Augenimplantats, n.n.bez.        | 18.71.23↔ | Ohrmuschelaufbau, total mit Knorpeltransplantat                 |
|           |   | 18.71.24↔ | Ohrmuschelaufbau, total mit mikrovaskulärem Lappen              |
|           |   | 18.71.29↔ | Ohrmuschelaufbau, total, sonstige                               |
|           |   | 18.71.30↔ | Implantation von allopl Materialien b Aufb e Ohrmuschel         |

|           |  |           |   |
|-----------|--|-----------|---|
| 18.71.99↔ | Ohrmuschelaufbau, sonstige                                     | 21.32.11↔ | Exz und lokale Destr e and Läsion an d Nase, hist kontr         |
| 18.72↔    | Reinsertion eines amputierten Ohres                            | 21.32.99↔ | Exz und lokale Destr e and Läsion an d Nase, sonstige           |
| 18.79↔    | Sonstige plastische Rekonstruktion am äusseren Ohr             | 21.4x.00↔ | Resektion der Nase, n.n.bez.                                    |
| 18.9↔     | Sonstige Operation am äusseren Ohr                             | 21.4x.10↔ | Resektion der Nase, partiell, nicht histographisch kontrolliert |
| 19.11↔    | Stapedektomie mit Einpassen einer Inkus-Prothese               | 21.4x.11↔ | Resektion der Nase, partiell, histographisch kontrolliert       |
| 19.19.00↔ | Sonstige Stapedektomie, n.n.bez.                               | 21.4x.20↔ | Resektion der Nase, subtotal, nicht histographisch kontrolliert |
| 19.19.10↔ | Stapedot m Einp e Autg StapesProth (Inkusstapedot)             | 21.4x.21↔ | Resektion der Nase, subtotal, histographisch kontrolliert       |
| 19.19.11↔ | Stpdt m Enp e allpstsch StpsPrth (Inksstpdt)                   | 21.4x.30↔ | Resektion der Nase, total, nicht histographisch kontrolliert    |
| 19.19.12↔ | Malleo-Stapedotomie  | 21.4x.31↔ | Resektion der Nase, total, histographisch kontrolliert          |
| 19.19.99↔ | Sonstige Stapedektomie, sonstige                               | 21.4x.99↔ | Sonstige Resektion der Nase                                     |
| 19.21↔    | Revision einer Stapedektomie mit Inkus-Ersatz                  | 21.5↔     | Submuköse Resektion des Nasenseptums                            |
| 19.29.00↔ | Sonstige Revision einer Stapedektomie, n.n.bez.                | 21.62↔    | Frakturierung der Nasenmuscheln                                 |
| 19.29.10↔ | Sonstige Revision einer Stapedektomie mit Stapes-Prothese      | 21.72↔    | Offene Reposition einer Nasenfraktur                            |
| 19.29.11↔ | Sonstige Revision e Stapedektomie m Autg StapesProth           | 21.82↔    | Verschluss einer Nasenfistel                                    |
| 19.29.12↔ | So Rev e Stapedektomie m alloplastische StapesProth            | 21.83.00↔ | Totale plastische Nasenrekonstruktion, n.n.bez.                 |
| 19.29.13↔ | Sonstige Revision einer Stapesplastik (ohne Inkus-Ersatz)      | 21.83.10↔ | Septorhpl m Korr d Knrp o d Kn, m lok autog Tx                  |
| 19.29.99↔ | Sonstige Revision einer Stapedektomie, sonstige                | 21.83.11↔ | Sptrhpl m Krr d Knrp o d Kn, m dst autg Tx, allg o xng Tx       |
| 19.4↔     | Myringoplastik   | 21.83.12↔ | Septorhinoplastik mit Korrektur des Knochens und des Knorpels   |
| 19.52↔    | Tympanoplastik Typ II  | 21.83.20↔ | Tot Plast Nasenrekonstruktion m Implant von allopl Mat          |
| 19.53↔    | Tympanoplastik Typ III   | 21.83.99↔ | Totale plastische Nasenrekonstruktion, sonstige                 |
| 19.54↔    | Tympanoplastik Typ IV  | 21.84↔    | Revision einer Rhinoplastik                                     |
| 19.55↔    | Tympanoplastik Typ V   | 21.85↔    | Augmentationsrhinoplastik                                       |
| 19.56.00↔ | Tympanoplastik und Ossikuloplastik, n.n.bez.                   | 21.86.00↔ | Rhinoplastik der Nasenweichteile, n.n.bez.                      |
| 19.56.10↔ | TypI m Antrt,Attkt,Attkoantrt/Mstekt:Oh Imp Prth Imp autg Oskl | 21.86.10↔ | Rhinoplastik der Nasenweichteile, äußere Nase                   |
| 19.56.11↔ | TypI m Antrt,Attkt,Attkoantrt/Mstekt:M Imp alpl,alg/xg Prot    | 21.86.11↔ | Rhinoplastik mit lokalen oder distalen Lappen                   |
| 19.56.20↔ | Tymppl m AnlOhrrdhöhl(ff Kvität):Oh ImplntPrth/m Imp autg Os   | 21.86.99↔ | Rhinoplastik der Nasenweichteile, sonstige                      |
| 19.56.21↔ | TympplAnlOhrrdhöhl (ff Kvität):Implntallpl, allg/xng Prth      | 21.87↔    | Sonstige Rhinoplastik   |
| 19.56.99↔ | Tympanoplastik und Ossikuloplastik, sonstige                   | 21.88.00↔ | Sonstige Septumplastik, n.n.bez.                                |
| 19.6↔     | Revision einer Tympanoplastik                                  | 21.88.10↔ | Septumplastik, Septumunterfütterung                             |
| 19.9x.00↔ | Sonstige plastische Rekonstruktion am Mittelohr, n.n.bez.      | 21.88.11↔ | Sptmpl, Vrschl e Sptmprfrtion m SchleimhVrschieblppn            |
| 19.9x.10↔ | Mikrochirurgische Operationen am Mittelohr, n.n.bez.           | 21.88.12↔ | Septumplastik, Plastische Korrektur ohne Resektion              |
| 19.9x.11↔ | Verkleinerung einer Radikalhöhle                               | 21.88.13↔ | Septumplastik, Plastische Korrektur mit Resektion               |
| 19.9x.12↔ | Reko d Mittohres: Reimpl / Reko d hint Gehörgangswand          | 21.88.14↔ | Sptmpl, Plst Rk d Nsnspt, m lk autg Tx (Austauschplstik)        |
| 19.9x.13↔ | Rekonstruktion des Mittelohres                                 | 21.88.15↔ | Sptmpl, Plst Rk d Nsnspt, m dst autg Tx, allg o xng Tx          |
| 19.9x.14↔ | Verschluss einer Mastoid-Fistel                                | 21.88.99↔ | Sonstige Septumplastik, sonstige                                |
| 19.9x.19↔ | Mikrochirurgische Operationen am Mittelohr, sonstige           | 21.89↔    | Sonstige plastische Rekonstruktion und Operationen an der Nase  |
| 19.9x.99↔ | Sonstige plastische Rekonstruktion am Mittelohr, sonstige      | 21.91↔    | Lösung von Synechien der Nase                                   |
| 20.01↔    | Myringotomie mit Paukenröhrcheneinlage                         | 21.99.00↔ | Sonstige Nasenoperationen, n.n.bez.                             |
| 20.23.00↔ | Inzision am Mittelohr, n.n.bez.                                | 21.99.10↔ | Eins Resektion e Choanalatresie transnaasle endosk              |
| 20.23.10↔ | Antrotomie   | 21.99.20↔ | Bds Resektion e Choanalatresie transnaasle endoskopisch         |
| 20.23.11↔ | Attikotomie  | 21.99.99↔ | Sonstige Nasenoperationen, sonstige                             |
| 20.23.12↔ | Tympntmie m Abdchtng d rnd u/vl Fnstrmmbrn                     | 22.71↔    | Verschluss einer Nasennebenhöhlenfistel                         |
| 20.23.13↔ | Explorative Tympanotomie                                       | 22.79.00↔ | Rekonstruktion einer Nasennebenhöhle, n.n.bez.                  |
| 20.23.99↔ | Inzision am Mittelohr, sonstige                                | 22.79.10↔ | Rekonstruktion des Stirnbeins                                   |
| 20.61.00↔ | (Initiale) Fenestration am Innenohr, n.n.bez.                  | 22.79.11↔ | Rekonstruktion oder Kranialisierung einer Stirnhöhlenwand       |
| 20.61.10↔ | Fnstrtion a Innhr, oh Implnt e Prth (ntials Vrfrm)             | 22.79.19↔ | Sonstige Rekonstruktion einer Nasennebenhöhle                   |
| 20.61.99↔ | (Initiale) Fenestration am Innenohr, sonstige                  | 23.6↔     | Prothetisches Zahnimplantat                                     |
| 20.62.00↔ | Revision einer Fenestration am Innenohr, n.n.bez.              | 24.0↔     | Inzision an Zahnfleisch und Alveolarkamm                        |
| 20.62.10↔ | Revision e Fenestration a Innohr, oh Implant e Prothese        | 24.2x.00↔ | Gingivoplastik, n.n.bez.  |
| 20.62.99↔ | Revision einer Fenestration am Innenohr, sonstige              | 24.2x.10↔ | Gingivoplastik mit Transplantat oder Implantat                  |
| 20.93↔    | Plastische Rekonstruktion am runden und ovalen Fenster         | 24.2x.99↔ | Gingivoplastik, sonstige  |
| 20.99.00↔ | Sonstige Operationen an Innen- und Mittelohr, n.n.bez.         | 24.31↔    | Exzision von Läsion oder Gewebe am Zahnfleisch                  |
| 20.99.10↔ | Implantation von Knochenverankerungen am Mittel- oder Innenohr | 24.5x.00↔ | Alveoloplastik, n.n.bez.  |
| 20.99.20↔ | Verschluss einer Labyrinthfistel                               | 24.5x.10↔ | Alveoloplastik mit Transplantat                                 |
| 20.99.30↔ | Entf e Kochleaimplantates oder implantbar Hörgerätes           | 24.5x.99↔ | Alveoloplastik, sonstige  |
| 20.99.99↔ | Sonstige Operationen an Innen- und Mittelohr, sonstige         | 24.7↔     | Anbringen einer orthodontischen Apparatur                       |
| 21.04↔    | Stillung einer Epistaxis durch Ligatur der Aa. ethmoidales     | 24.91.00↔ | Extens o Vertiefung d Sulcus buccolab o ling, n.n.bez.          |
| 21.05↔    | Stillng e Epistax d (transantr) Ligat d A. maxill              | 24.91.10↔ | Vestibulumplastik   |
| 21.06↔    | Stillung einer Epistaxis durch Ligatur der A. carotis externa  | 24.91.11↔ | Mundbodensenkung  |
| 21.07↔    | StillngEpistax duExzMukos,Haut-Tx Sept/lat NasWand             | 24.91.99↔ | Extens o Vertiefung d Sulcus buccolab o ling, sonstige          |
| 21.1↔     | Inzision an der Nase   | 24.99.00↔ | Sonstige zahnärztliche Operationen, n.n.bez.                    |
| 21.30↔    | Lok Exz und Destr einer Läsion an der Nase, nnb.               | 24.99.10↔ | Freil e enossalen Implant mit Aufsetzen e Distanzhülse          |
| 21.31.00↔ | Lokale Exzision und Destr e endonasale Läsion, n.n.bez.        | 24.99.11↔ | Stabilisierung eines Zahnes                                     |
| 21.31.10↔ | Lokale Exzision einer endonasalen Läsion, Zugang endonasal     | 24.99.20↔ | Kieferaufbau durch Anwendung eines enoralen Distraktors         |
| 21.31.12↔ | Destruktion einer endonasalen Läsion                           | 24.99.99↔ | Sonstige zahnärztliche Operation, sonstige                      |
| 21.31.19↔ | Lokale Exzision einer endonasalen Läsion, sonstige             | 25.59.00↔ | Sonstige Zungenrekonstruktion und Zungenplastik, n.n.bez.       |
| 21.31.99↔ | Lokale Exzision und Destr e endonasale Läsion, sonstige        | 25.59.10↔ | Plastische Rekonstruktion der Zunge, n.n.bez.                   |
| 21.32.00↔ | Exz und lokale Destr e and Läsion an d Nase, n.n.bez.          | 25.59.11↔ | Reduktionsplastik der Zunge                                     |
| 21.32.10↔ | Exz und Lok Destr e and Läs an d Nase, nicht hist kontr        | 25.59.99↔ | Sonstige Zungenrekonstruktion und Zungenplastik, sonstige       |

|           |  |           |   |
|-----------|--|-----------|---|
| 26.41.00↔ | Naht einer Risswunde an einer Speicheldrüse, n.n.bez.            | 27.69.10↔ | Plastische Rekonstruktion am weichen Gaumen                     |
| 26.41.10↔ | Naht einer Risswunde an einem Speicheldrüsengang                 | 27.69.11↔ | Plastische Rekonstruktion am knöchernen Gaumen                  |
| 26.41.99↔ | Naht einer Risswunde an einer Speicheldrüse, sonstige            | 27.69.99↔ | Sonstige plastische Rekonstruktion am Gaumen, sonstige          |
| 26.42↔    | Verschluss einer Speicheldrüsenfistel                            | 27.73↔    | Plastische Rekonstruktion an der Uvula                          |
| 26.49.00↔ | Sonstige Plast Reko an Speicheldrüse o gang, n.n.bez.            | 27.92↔    | Inzision an der Mundhöhle, nicht bezeichnete Struktur           |
| 26.49.10↔ | Fistulisierung einer Speicheldrüse                               | 27.99↔    | Sonstige Operationen in der Mundhöhle                           |
| 26.49.11↔ | Transplantation einer Speichelgangöffnung                        | 28.7x.00↔ | Blutstillung nach Tonsillektomie und Adenoidektomie, n.n.bez.   |
| 26.49.12↔ | Verlagerung eines Speicheldrüsenausführungsganges                | 28.7x.10↔ | Blutstillung nach Tonsillektomie                                |
| 26.49.99↔ | Sonstige Plast Reko an Speicheldrüse o gang, sonstige            | 28.7x.11↔ | Blutstillung nach Adenoidektomie                                |
| 27.1↔     | Inzision am Gaumen   | 28.7x.99↔ | Blutstillung nach Tonsillektomie und Adenoidektomie, sonstige   |
| 27.32.00↔ | Asgdhnt Exz o Dstr v Läs o Gw a knöch Gaum, n.n.bz.              | 28.92↔    | Exzision einer Läsion an Tonsillen und Adenoiden                |
| 27.32.10↔ | Totale transorale Exst von Läsion oder Gew a knöch Gaum          | 28.99↔    | Sonstige Operationen an Tonsillen und Adenoiden                 |
| 27.32.11↔ | Rd trnsmndblär Exz [EnblcRs] v Läs o Gw a knöch Gaum             | 29.0↔     | Pharyngotomie   |
| 27.32.12↔ | Rd trnsfzial Exz [EnblcRs] v Läs o Gw a knöch Gaum               | 29.2x.00↔ | Exz von branch Zyste oder Rest d Kiemenspalte, n.n.bez.         |
| 27.32.99↔ | Aisgedehnt Exz o Destr von Läs o Gew a knöch Gaum, So            | 29.2x.10↔ | Exzision einer laterale Halszyste                               |
| 27.42↔    | Ausgedehnte Exzision einer Läsion an der Lippe                   | 29.2x.11↔ | Exz von branch Zyste o Rest d Kiemsplalt als sek Eingr          |
| 27.43.00↔ | Sonstige Exzision von Läsion oder Gewebe an der Lippe, n.n.bez.  | 29.2x.20↔ | Operation an Kiemengangsresten, n.n.bez.                        |
| 27.43.10↔ | Sonstige Exz von Läsion oder Gew an d Lippe, lokale Exz          | 29.2x.21↔ | Operation an Kiemengangsresten, sekundärer Eingriff             |
| 27.43.99↔ | Sonstige Exzision von Läsion oder Gewebe an der Lippe, sonstige  | 29.2x.99↔ | Exz von branch Zyste oder Rest d Kiemenspalte, sonstige         |
| 27.44.00↔ | Radikale Exzision einer Läsion an der Lippe, n.n.bez.            | 29.33.00↔ | (Partielle) Pharyngektomie, n.n.bez.                            |
| 27.44.10↔ | Radikale Exz e Läs an d Lippe mit histografischer Kontr          | 29.33.10↔ | Partielle Pharyngektomie, ohne Rekonstruktion                   |
| 27.44.20↔ | Rad Exz e Hautläs d Lip m Tx o Transp von Haut                   | 29.33.11↔ | Part Pharyngekt, Rekonstruktion m gestielt reg o Fernl          |
| 27.44.99↔ | Radikale Exzision einer Läsion an der Lippe, sonstige            | 29.33.12↔ | Part Pharyngekt, Reko m fr mikrovaskanast Transplantat          |
| 27.49.00↔ | Sonstige Exzision in der Mundhöhle, n.n.bez.                     | 29.33.20↔ | Totale Pharyngekt, Reko m gestielt reg o Fernl                  |
| 27.49.10↔ | Exzision an der Wange  | 29.33.21↔ | Tt Phryngkt, Rk m fr mkrvsknst Tx, fr Dmtr o Mgnhchzg           |
| 27.49.11↔ | Exzision am Mundboden  | 29.33.99↔ | (Partielle) Pharyngektomie, sonstige                            |
| 27.49.99↔ | Sonstige Exzision in der Mundhöhle, sonstige                     | 29.4x.00↔ | Plastische Rekonstruktion am Pharynx, n.n.bez.                  |
| 27.53↔    | Verschluss einer Fistel im Mund                                  | 29.4x.10↔ | Plast Reko a Phar, m lok Schleimhaut o fr Hautlap               |
| 27.54.00↔ | Plastische Rekonstruktion e (angeb) Lipsp, n.n.bez.              | 29.4x.11↔ | Plast Rekonstruktion a Phar, m gestielt myokutanen Lp           |
| 27.54.10↔ | Lippenplastik einer (angeborenen) Lippenspalte                   | 29.4x.12↔ | Plst Rk a Phr, m mkrvsk anstmsiertm Tx, Dmtr o Mgnhchzg         |
| 27.54.11↔ | Sekundäroperation einer (angeborenen) Lippenspalte               | 29.4x.99↔ | Plastische Rekonstruktion am Pharynx, sonstige                  |
| 27.54.99↔ | Plastische Rekonstruktion e (angeb) Lipsp, sonstige              | 29.51↔    | Naht einer Risswunde am Pharynx                                 |
| 27.55.00↔ | Vollhauttransplantat an Lippe und Mund, n.n.bez.                 | 29.52↔    | Exzision einer branchiogenen Fistel                             |
| 27.55.10↔ | Kleinflächiges Vollhauttransplantat an Lippe und Mund            | 29.53↔    | Verschluss einer anderen Pharynxfistel                          |
| 27.55.20↔ | Großflächiges Vollhauttransplantat an Lippe und Mund             | 29.59↔    | Sonstige plastische Rekonstruktion am Pharynx                   |
| 27.55.99↔ | Vollhauttransplantat an Lippe und Mund, sonstige                 | 29.92↔    | Durchtrennung des N. glossopharyngeus                           |
| 27.57.00↔ | Anbr e gestielt oder fr Lp an Lip und Mund, n.n.bez.             | 30.1x.00↔ | Hemilaryngektomie, n.n.bez.                                     |
| 27.57.10↔ | Anbr e fr mikrovaskanast Transplantats an Lip und Mund           | 30.1x.10↔ | Hemilaryngektomie, supraglottisch horizontal                    |
| 27.57.11↔ | Anbringen eines gestielten Fernlappens an Lippe und Mund         | 30.1x.11↔ | Hemilaryngektomie, supraglottisch mit Zungengrundresektion      |
| 27.57.99↔ | Anbr e gestielt oder fr Lp an Lip und Mund, sonstige             | 30.1x.99↔ | Hemilaryngektomie, sonstige                                     |
| 27.58↔    | Rv e gstielt o fr Lp o fr Hauttrnsplntts an Lp u Mnd             | 30.22.00↔ | Chordektomie, n.n.bez.  |
| 27.59.00↔ | Sonstige plastische Rekonstruktion an Lippe und Mund, n.n.bez.   | 30.22.10↔ | Chordektomie, endolaryngeal                                     |
| 27.59.10↔ | Kleinflächiges temporäres Haut-Regenerationsgraft an die Lippe   | 30.22.11↔ | Chordektomie, durch Thyreotomie                                 |
| 27.59.11↔ | Grossflächiges temporäres Haut-Regenerationsgraft an die Lippe   | 30.22.99↔ | Chordektomie, sonstige  |
| 27.59.20↔ | Klfl Weichteildeckung d kult Keratinozyten an d Lippe            | 30.29.00↔ | Sonstige partielle Laryngektomie, n.n.bez.                      |
| 27.59.21↔ | Grofl Weichteildeckung d kult Keratinozyten an d Lippe           | 30.29.10↔ | Cricohyoidoepiglottopexy (CHEP)                                 |
| 27.59.30↔ | Klfl temp Weichteildeckung d Komb mehr Verf an d Lip             | 30.29.11↔ | Cricohyoidopexy (CHP)   |
| 27.59.31↔ | Grossflächige temp Weichtd d Komb mehr Verf an d Lip             | 30.29.20↔ | Partielle Larynx-Pharynx-Resektion                              |
| 27.59.40↔ | So Plast Reko an Lip und Mund m fr mikrovaskanast Tx             | 30.29.21↔ | Partielle Laryngektomie frontale (Huet)                         |
| 27.59.41↔ | Sonstige Plast Reko an Lip und Mund m gestielt Fernl             | 30.29.22↔ | Partielle Laryngektomie frontolaterale (Leroux-Robert)          |
| 27.59.50↔ | Lappenstieldurchtrennung nach Hautplastik an der Lippe           | 30.29.30↔ | Arytenoidektomie  |
| 27.59.60↔ | Einsetzen eines Gewebeexpanders an der Lippe                     | 30.29.99↔ | Sonstige partielle Laryngektomie, sonstige                      |
| 27.59.99↔ | Sonstige plastische Rekonstruktion an Lippe und Mund, sonstige   | 30.3x.00↔ | Vollständige Laryngektomie, n.n.bez.                            |
| 27.61↔    | Naht einer Rissverletzung am Gaumen                              | 30.3x.10↔ | Vollständige Laryngektomie, ohne Rekonstruktion                 |
| 27.62.00↔ | Korrektur einer Gaumenspalte, n.n.bez.                           | 30.3x.11↔ | Vollständige Laryekt, Rekonstruktion m lok Schleimhaut          |
| 27.62.10↔ | Korrektur einer Gaumenspalte, Kieferplastik                      | 30.3x.12↔ | Vollständige Laryekt, Reko m Ni vaskularisiertem Tx             |
| 27.62.11↔ | Korrektur einer Gaumenspalte, Kieferplastik mit Osteoplastik     | 30.3x.13↔ | Vollständige Laryekt, Rekonstruktion m gestielt reg Lp          |
| 27.62.20↔ | Korrektur einer Gaumenspalte, Sekundäroperation der Kieferspalte | 30.3x.14↔ | Vollständige Laryekt, Rekonstruktion m gestielt Fernl           |
| 27.62.99↔ | Korrektur einer Gaumenspalte, sonstige                           | 30.3x.15↔ | Vollständige Laryekt, Reko m fr mikrovaskanast Tx               |
| 27.63.00↔ | Revision der Korrektur einer Gaumenspalte, n.n.bez.              | 30.3x.16↔ | Vollständige Laryekt, Rekonstruktion mit fr Darmtr              |
| 27.63.10↔ | Revision der Korrektur einer Gaumenspalte, Kieferplastik         | 30.3x.17↔ | Vollständige Laryngektomie, Rekonstruktion mit Magenhochzug     |
| 27.63.11↔ | Revision d Korr e Gaumenspalte, Kieferplastik m Osteopl          | 30.3x.19↔ | Vollständige Laryngektomie, sonstige Rekonstruktion             |
| 27.63.20↔ | Rv d Krr e Gaumnsplt, Skndärprtion d Kiefrsplt                   | 30.3x.99↔ | Vollständige Laryngektomie, sonstige                            |
| 27.63.99↔ | Revision der Korrektur einer Gaumenspalte, sonstige              | 30.4x.00↔ | Radikale Laryngektomie, n.n.bez.                                |
| 27.69.00↔ | Sonstige plastische Rekonstruktion am Gaumen, n.n.bez.           | 30.4x.10↔ | Radikale Laryngektomie, mit Pharyngektomie, ohne Rekonstruktion |
|           |  | 30.4x.11↔ | Rad Laryekt, m Pharyngekt, Reko m lok Schleimhaut               |
|           |  | 30.4x.12↔ | Rad Laryekt, m Pharyngekt, Reko m Ni vaskul Tx                  |
|           |  | 30.4x.13↔ | Rad Laryekt, m Pharyngekt, Reko m gestielt reg Lp               |
|           |  | 30.4x.14↔ | Rad Laryekt, m Pharyngekt, Rekonstruktion m gestielt Lp         |

|           |   |           |  |
|-----------|---|-----------|--|
| 30.4x.15↔ | Rad Laryekt, m Pharyngekt, Reko m fr mikrovaskanast Tx            | 32.41.19↔ | Lobekt an d Lu, thoraksk, oh Ang e rad Lymphekt, So              |
| 30.4x.16↔ | Rad Laryekt, m Pharyngekt, Reko m fr fr Darmt                     | 32.41.20↔ | Lobekt an d Lu, thorakoskopisch, mit radikaler Lymphekt          |
| 30.4x.17↔ | Rad Laryekt, m Pharyngekt, Reko m Magenhochzug                    | 32.42.00↔ | Lobektomie an der Lunge, offen chirurgisch, n.n.bez.             |
| 30.4x.19↔ | Radikale Laryekt, m Pharyngekt, sonstige Rekonstruktion           | 32.42.10↔ | Lbkt an d L, offn chr, oh Ang e rd Lymphkt, n.n.bz.              |
| 30.4x.20↔ | Rad Laryekt, m Pharyngekt und Schilddres, oh Reko                 | 32.42.11↔ | Lbkt an L, offn chr, oh Ang rd Lymphkt, oh brnchpl o angiopl Erw |
| 30.4x.21↔ | Rd Lrykt, m Phryngkt u Schlddrs, Rk m lk Schleimh                 | 32.42.12↔ | Lbkt an d L, offn chr, oh Ang e rd Lymphkt, m brnchpl Erw        |
| 30.4x.22↔ | Rd Lrykt, m Phryngkt u Schlddrs, Rk m N vskl Tx                   | 32.42.13↔ | Lbkt an d L, offn chr, oh Ang e rd Lymphkt, m angiopl Erw        |
| 30.4x.23↔ | Rd Lrykt, m Phryngkt u Schlddrs, Rk m gstielt rg Lp               | 32.42.14↔ | Lbkt an L, offn chr, oh Ang rd Lymphkt, m brnchpl&angiopl Erw    |
| 30.4x.24↔ | Rd Lrykt, m Phryngkt u Schlddrs, Rk m gstielt Lp                  | 32.42.19↔ | Lobekt an d Lu, offen chir, oh Ang e rad Lymphekt, So            |
| 30.4x.25↔ | Rd Lrykt, m Phryngkt u Schlddrs, Rk m fr mkrvsknst Tx             | 32.42.20↔ | Lobekt an d Lu, offen chir, m radik Lymphekt, n.n.bez.           |
| 30.4x.26↔ | Rd Lrykt, m Phryngkt u Schlddrs, Rk m fr fr Drmtr                 | 32.42.21↔ | Lbkt an d L, offn chr, m rdk Lymphkt, oh brnchpl o angiopl Erw   |
| 30.4x.27↔ | Rd Lrykt, m Phryngkt u Schlddrs, Rk m Mgnhczg                     | 32.42.22↔ | Lbkt an d L, offn chr, m rdk Lymphkt, m brnchpl Erw              |
| 30.4x.29↔ | Rad Laryekt, m Pharyngekt und Schilddres, sonstige Reko           | 32.42.23↔ | Lbkt an d L, offn chr, m rdk Lymphkt, m angiopl Erw              |
| 30.4x.99↔ | Radikale Laryngektomie, sonstige                                  | 32.42.24↔ | Lbkt an d L, offn chr, m rdk Lymphkt, m brnchpl u angiopl Erw    |
| 31.61↔    | Naht einer Rissverletzung am Larynx                               | 32.42.29↔ | Lobekt an d Lu, offen chir, m radik Lymphekt, sonstige           |
| 31.62↔    | Verschluss einer Larynxfistel                                     | 32.42.30↔ | Lobektomie an der Lunge, erweitert                               |
| 31.63↔    | Revision einer Laryngostomie                                      | 32.42.40↔ | Lobektomie an der Lunge, Bilobektomie, n.n.bez.                  |
| 31.64↔    | Versorgung einer Larynxfraktur                                    | 32.42.41↔ | Lobekt an d Lu, Bilobekt, ohne bronchopl o angiopl Erw           |
| 31.69.00↔ | Sonstige plastische Rekonstruktion am Larynx, n.n.bez.            | 32.42.42↔ | Lobektomie an d Lunge, Bilobekt, mit bronchopl Erw               |
| 31.69.10↔ | Laryngoplastik, n.n.bez.  | 32.42.43↔ | Lobektomie an d Lunge, Bilobekt, mit angiopl Erw                 |
| 31.69.11↔ | Medialisierung Laryngoplastik, n.n.bez.                           | 32.42.44↔ | Lobekt an d Lu, Bilobekt, mit bronchopl und angiopl Erw          |
| 31.69.12↔ | Medialisierung Laryngoplastik, Thyroplastik Typ I                 | 32.42.49↔ | Lobektomie an der Lunge, Bilobektomie, sonstige                  |
| 31.69.13↔ | Medialisierung Laryngoplastik durch Injektion                     | 32.49↔    | Sonstige Lobektomie an der Lunge                                 |
| 31.69.14↔ | Medialisierung Laryngoplastik, external Zugang                    | 32.50↔    | Thorakoskopische Pneumonektomie                                  |
| 31.69.20↔ | Erweiterungsplastik der Glottis (endolaryngeal)                   | 32.59↔    | Exzision der Lunge, n.n.bez.                                     |
| 31.69.30↔ | Cricothyroidopexie  | 32.6↔     | Radikale Dissektion von Thoraxstrukturen                         |
| 31.69.31↔ | Arytenoidopexie   | 32.9↔     | Sonstige Exzision an der Lunge                                   |
| 31.69.40↔ | Konstruktion / Revision einer Neoglottis                          | 33.0↔     | Inzision an einem Bronchus                                       |
| 31.69.41↔ | Plastische Rekonstruktion des Larynx                              | 33.1↔     | Inzision an der Lunge  |
| 31.69.42↔ | Plastische Rekonstruktion einer Stimmlippe                        | 33.20↔    | Thorakoskopische Lungenbiopsie                                   |
| 31.69.99↔ | Sonstige plastische Rekonstruktion am Larynx, sonstige            | 33.25↔    | Offene Bronchusbiopsie   |
| 31.71↔    | Naht einer Rissverletzung an der Trachea                          | 33.31↔    | Destruktion des N. phrenicus für Lungenkollaps                   |
| 31.72↔    | Verschluss einer äusseren trachealen Fistel                       | 33.33↔    | Pneumoperitoneum für Lungenkollaps                               |
| 31.73↔    | Verschluss einer anderen trachealen Fistel                        | 33.41↔    | Naht eines Bronchusrisses  |
| 31.79.00↔ | Sonstige plastische Rekonstruktion an der Trachea, n.n.bez.       | 33.42↔    | Verschluss einer Bronchusfistel                                  |
| 31.79.10↔ | Erweiterungsplastik eines Tracheostoma                            | 33.43↔    | Verschluss einer Lungenverletzung                                |
| 31.79.11↔ | Plastische Rekonstruktion (Tracheatransplantation)                | 33.48↔    | Sonstige und plastische Rekonstruktion an einem Bronchus         |
| 31.79.12↔ | Tracheopexie  | 33.49↔    | Sonstige und plastische Rekonstruktion an der Lunge              |
| 31.79.13↔ | End-zu-End-Anastomose der Trachea (bei Ruptur)                    | 33.71.00↔ | End Einsetz o Ersetz von Bronchialventil(en), n.n.bez.           |
| 31.79.14↔ | Cricotracheale Resektion  | 33.71.10↔ | Endoskopisches Einsetzen von Bronchialventil(en), n.n.bez.       |
| 31.79.15↔ | Sonstige (Plast) Reko an d Trachea b Trachealstenose              | 33.71.11↔ | Endoskopisches Einsetzen von Bronchialventil(en), ein Ventil     |
| 31.79.99↔ | Sonstige plastische Rekonstruktion an der Trachea, sonstige       | 33.71.12↔ | Endoskopisches Einsetzen von Bronchialventil(en), zwei Ventile   |
| 31.91↔    | Durchtrennung des N. laryngeus                                    | 33.71.13↔ | Endoskopisches Einsetzen von Bronchialventil(en), drei Ventile   |
| 31.92↔    | Lösung von Adhäsionen an Trachea oder Larynx                      | 33.71.14↔ | Endoskopisches Einsetzen von Bronchialventil(en), vier Ventile   |
| 31.98↔    | Sonstige Operationen am Larynx                                    | 33.71.15↔ | End Einsetz von Bronchialventil(en), 5 und mehr Ventile          |
| 31.99↔    | Sonstige Operationen an der Trachea                               | 33.71.20↔ | Endoskopisches Ersetzen von Bronchialventil(en), n.n.bez.        |
| 32.01.00↔ | Endosk Exz o Destr von Läs o Gew an e Bronch, n.n.bez.            | 33.71.21↔ | Endoskopisches Ersetzen von Bronchialventil(en), ein Ventil      |
| 32.01.10↔ | Endsk Exz o Dstr v Läs o Gw an e Brnch, brnch Phtdyn Thr          | 33.71.22↔ | Endoskopisches Ersetzen von Bronchialventil(en), zwei Ventile    |
| 32.01.11↔ | Endsk Exz o Dstr v Läs o Gw an e Brnch, brnch ArgBeamr Thr        | 33.71.23↔ | Endoskopisches Ersetzen von Bronchialventil(en), drei Ventile    |
| 32.01.12↔ | Endsk Exz o Dstr v Läs o Gw an e Brnch, brnch Lsr Thr             | 33.71.24↔ | Endoskopisches Ersetzen von Bronchialventil(en), vier Ventile    |
| 32.01.99↔ | Endosk Exz o Destr von Läs o Gew an e Bronch, sonstige            | 33.71.25↔ | End Ersetz von Bronchialventil(en), 5 und mehr Ventile           |
| 32.09.00↔ | So Lok Exz o Destr von Läs o Gew an e Bronch, n.n.bez.            | 33.71.99↔ | End Einsetz o Ersetz von Bronchialventil(en), sonstige           |
| 32.09.10↔ | So Lok Exz o Destr v Läs o Gew an e Bronch, d Thorakot            | 33.79↔    | Endoskop Impl sonst Bronchialvorricht                            |
| 32.09.20↔ | S Lk Exz o Dstr v Läs o Gw an e Brnch, d Thrkskpie                | 33.92↔    | Ligatur eines Bronchus   |
| 32.09.99↔ | So Lok Exz o Destr von Läs o Gew an e Bronch, So                  | 33.98↔    | Sonstige Operationen an einem Bronchus                           |
| 32.1x.00↔ | Sonstige Exzision an einem Bronchus, n.n.bez.                     | 33.99↔    | Sonstige Operationen an der Lunge                                |
| 32.1x.10↔ | Sonstige Exzision an einem Bronchus, Bifurkationsresektion        | 34.02↔    | Probethorakotomie  |
| 32.1x.20↔ | So Exz an e Bronch, Rev e Bronchusstumpfsuffizienz                | 34.03↔    | Rethorakotomie   |
| 32.1x.99↔ | Sonstige Exzision an einem Bronchus, sonstige                     | 34.1↔     | Inzision des Mediastinum   |
| 32.24↔    | Perkutane Exzision von Läsion oder Gewebe an der Lunge            | 34.20↔    | Thorakoskopische Pleurabiopsie                                   |
| 32.30↔    | Thorakoskopische Segmentresektion der Lunge                       | 34.21.00↔ | Transpleurale Thorakoskopie, n.n.bez.                            |
| 32.39↔    | Sonstige und nicht näher bezeichnete Segmentresektion der Lunge   | 34.21.10↔ | Transpleurale Thorakoskopie, Ersteingriff                        |
| 32.41.00↔ | Thorakoskopische Lobektomie an der Lunge, n.n.bez.                | 34.21.20↔ | Transpleurale Thorakoskopie, Reeingriff                          |
| 32.41.10↔ | Lbkt an d L, thrksk, oh Ang e rd Lymphkt, n.n.bz.                 | 34.21.99↔ | Transpleurale Thorakoskopie, sonstige                            |
| 32.41.11↔ | Lbkt an d L, thrksk, oh Ang rd Lymphkt, oh brnchpl o angiopl Erw  | 34.26↔    | Offene Biopsie am Mediastinum                                    |
| 32.41.12↔ | Lbkt an d L, thrksk, oh Ang e rd Lymphkt, m brnchpl Erw           | 34.27.00↔ | Biopsie am Zwerchfell, n.n.bez.                                  |
| 32.41.13↔ | Lbkt an d L, thrksk, oh Ang e rd Lymphkt, m angiopl Erw           | 34.27.10↔ | Geschlossene (Nadel-) Biopsie am Zwerchfell                      |
| 32.41.14↔ | Lbkt an d L, thrksk, oh Ang e rd Lymphkt, m brnchpl u angiopl Erw | 34.27.20↔ | Offene Biopsie am Zwerchfell                                     |
|           |   | 34.27.99↔ | Biopsie am Zwerchfell, sonstige                                  |
|           |   | 34.3x.00↔ | Exz oder Destr von Läs oder Gew d Mdst, n.n.bez.                 |



|           |   |           |  |
|-----------|---|-----------|--|
| 34.3x.10↔ | Exzision von Läsion oder Gewebe des Mediastinums                    | 35.32↔    | Sehnenfaden-Operation  |
| 34.3x.20↔ | Resektion von Läsion oder Gewebe des Mediastinums, n.n.bez.         | 35.39.00↔ | Op an and an d Herzkl angrenz Strukturen, n.n.bez.                 |
| 34.3x.21↔ | Res von Läs o Gew d Mdst, oh Res an mediast Organen                 | 35.39.10↔ | Supravalvuläre Resektion, Herzklappe, n.n.bez.                     |
| 34.3x.22↔ | Rs v Läs o Gw d Mdst, m Lngnrs o Brstwndteilrsktion                 | 35.39.11↔ | Supravalvuläre Resektion, Aortenklappe                             |
| 34.3x.23↔ | Resektion von Läs o Gew d Mdst, m Perikardteilresektion             | 35.39.12↔ | Supravalvuläre Resektion, Pulmonalklappe                           |
| 34.3x.24↔ | Resektion von Läs o Gew d Mdst, m prothetischem GefErs              | 35.39.19↔ | Supravalvuläre Resektion, sonstige Herzklappe                      |
| 34.3x.25↔ | Resektion von Läs o Gew d Mdst, m Lungenres und GefErs              | 35.39.99↔ | Op an and an d Herzkl angrenz Strukturen, sonstige                 |
| 34.3x.26↔ | Res von Läs o Gew d Mdst, m Lungenres und Perikardtres              | 36.17↔    | Abdomino-koronarer Arterien-Bypass                                 |
| 34.3x.27↔ | Res von Läs o Gew d Mdst, m Perikardtres und GefErs                 | 36.2↔     | Myokard-Revaskularisation mit Arterien-Implantat                   |
| 34.3x.28↔ | Rs v Läs o Gw d Mdst, m Lngn u Prkrdrts u GfErs                     | 36.39.00↔ | Sonstige Herz-Revaskularisation, n.n.bez.                          |
| 34.3x.29↔ | Resektion von Läsion oder Gewebe des Mediastinums, sonstige         | 36.39.10↔ | Herz-Revaskularisation durch Koronararterienpatch                  |
| 34.3x.30↔ | Destruktion von Läsion oder Gewebe des Mediastinums                 | 36.39.11↔ | Revision eines Koronararterienbypass                               |
| 34.3x.99↔ | Exz oder Destr von Läs oder Gew d Mdst, sonstige                    | 36.39.12↔ | Neuanlage eines Koronararterienbypass                              |
| 34.4x.00↔ | Exzision oder Destr einer Läsion an d Bruw, n.n.bez.                | 36.39.13↔ | Transposition von Koronararterien                                  |
| 34.4x.10↔ | Exzision einer Läsion an der Brustwand                              | 36.39.14↔ | HerzRevas k m fr A. mamm intTx (IMATx)                             |
| 34.4x.20↔ | Teilresektion einer Läsion an der Brustwand, n.n.bez.               | 36.39.99↔ | Sonstige Herz-Revaskularisation, sonstige                          |
| 34.4x.21↔ | Teilresektion einer Läsion an der Brustwand, ohne<br>Rekonstruktion | 36.91↔    | Korrektur eines Koronargefäss-Aneurysmas                           |
| 34.4x.22↔ | Teilresektion einer Läsion an der Brustwand, mit Rekonstruktion     | 36.99.00↔ | Sonstige Operationen an Herzgefässen n.n.bez.                      |
| 34.4x.30↔ | Res e Läs an d Bruw, komplette Res d Sternums, n.n.bez.             | 36.99.10↔ | Intrakoronare Stammzelltherapie, n.n.bez.                          |
| 34.4x.31↔ | Res e Läs an d Bruw, komplette Res d Sternums, oh Reko              | 36.99.11↔ | Intrakor Stammzth oh Anr v Stammzfrakt o kult Verm                 |
| 34.4x.32↔ | Res e Läs an d Bruw, komplette Res d Sternums, m Reko               | 36.99.12↔ | Intrakor Stammzth m Anr v Stammzfrakt o kult Vermehrung            |
| 34.4x.40↔ | Destruktion einer Läsion an der Brustwand                           | 36.99.19↔ | Intrakoronare Stammzelltherapie, sonstige                          |
| 34.4x.99↔ | Exzision oder Destr einer Läsion an d Bruw, sonstige                | 36.99.20↔ | Operationen bei kongenitalen Anomalien der Herzgefässe             |
| 34.51↔    | Dekortikation der Lunge   | 36.99.30↔ | Rekonstruktion des Koronarostiums                                  |
| 34.52↔    | Thorakoskopische Dekortikation der Lunge                            | 36.99.40↔ | Sympathektomie der Koronararterien                                 |
| 34.59.00↔ | Sonstige Exzision an der Pleura, n.n.bez.                           | 36.99.99↔ | Sonstige Operationen an Herzgefässen, sonstige                     |
| 34.59.10↔ | Sonstige Exzision an der Pleura, thorakoskopische Pleurektomie      | 37.10↔    | Inzision am Herzen n.n.bez.  |
| 34.59.20↔ | Sonstige Exzision an der Pleura, offen chirurgische<br>Pleurektomie | 37.11.00↔ | Kardiotomie, n.n.bez.  |
| 34.59.99↔ | Sonstige Exzision an der Pleura, sonstige                           | 37.11.10↔ | Epikardiale, endokardiale und epimyokardiale Inzision              |
| 34.6x.00↔ | Pleurodese, n.n.bez.  | 37.11.99↔ | Kardiotomie, sonstige  |
| 34.6x.11↔ | Pleurodese, offen chirurgisch, ohne Dekortikation                   | 37.12↔    | Perikardiotomie  |
| 34.6x.12↔ | Pleurodese, offen chirurgisch, mit Dekortikation                    | 37.31.00↔ | Perikardektomie, n.n.bez.  |
| 34.6x.19↔ | Pleurodese, offen chirurgisch, sonstige                             | 37.31.10↔ | Perikardektomie, partiell  |
| 34.6x.20↔ | Pleurodese, thorakoskopisch, n.n.bez.                               | 37.31.20↔ | Perikardektomie, total   |
| 34.6x.21↔ | Pleurodese, thorakoskopisch, ohne Dekortikation                     | 37.31.30↔ | Adhäsiolyse am Perikard  |
| 34.6x.22↔ | Pleurodese, thorakoskopisch, mit Dekortikation                      | 37.31.99↔ | Perikardektomie, sonstige  |
| 34.6x.29↔ | Pleurodese, thorakoskopisch, sonstige                               | 37.75.00↔ | Revision von Elektroden, n.n.bez.                                  |
| 34.6x.99↔ | Pleurodese, sonstige  | 37.75.10↔ | Sondenkorrektur eines Herzschrittmachers oder Defibrillators       |
| 34.71↔    | Naht einer Brustwandverletzung                                      | 37.75.20↔ | Kupplungskorrektur eines Herzschrittmachers oder Defibrillators    |
| 34.72↔    | Verschluss einer Thorakostomie                                      | 37.75.99↔ | Revision von Elektroden, sonstige                                  |
| 34.73↔    | Verschluss anderer Thoraxfisteln                                    | 37.77.00↔ | Entfernen von Elektrode(n) ohne Ersatz, n.n.bez.                   |
| 34.79.00↔ | Sonstige plastische Rekonstruktion an der Brustwand, n.n.bez.       | 37.77.10↔ | Ens tchn Untst z Entf v Sndn e Hrzschr m o Df, ExcmlrSr            |
| 34.79.10↔ | So Plast Reko an d Bruw, sek Verschluss e Thorakotomie              | 37.77.11↔ | Ens tchn UntstEntfSndnHrzschr m/Df, elkrchrrggschs<br>Dsktionsgrät |
| 34.79.20↔ | So Plast Reko an d Bruw, Stabilisierung, offen chir                 | 37.77.19↔ | Eins techn Untst z Entf v Sonden e Herzschrm o Defi, So            |
| 34.79.30↔ | Sonstige Plast Reko an d Bruw, off Rep e Sternumfraktur             | 37.77.80↔ | Ens tchn Untst z Entf v Sndn e Hrzschr m o Df, n.n.bez.            |
| 34.79.40↔ | So Plast Reko an d Bruw, Knochenplastik und Knochtx                 | 37.77.99↔ | Entfernen von Elektrode(n) ohne Ersatz, sonstige                   |
| 34.79.99↔ | Sonstige plastische Rekonstruktion an der Brustwand, sonstige       | 37.79.00↔ | Rev o Verlagerung v Tasche v kard Vorrichtung, n.n.bez.            |
| 34.81↔    | Exzision von Läsion oder Gewebe am Zwerchfell                       | 37.79.01↔ | Implantation eines Ereignis Rekorder                               |
| 34.82↔    | Naht eines Zwerchfellrisses   | 37.79.10↔ | Implnt o Aggrgwchs (h Ändrng d Snd) e EreignisRkrdrs, n.n.bez.     |
| 34.83↔    | Verschluss einer Zwerchfellfistel                                   | 37.79.11↔ | Aggregwechs (oh Änderung d Sonde) e EreignisRekorders              |
| 34.84↔    | Sonstige plastische Rekonstruktion am Zwerchfell                    | 37.79.19↔ | Implnt o Aggrgwchs (h Ändrng d Snd) e EreignisRkrdrs, S            |
| 34.85↔    | Implantation eines Zwerchfellschrittmachers                         | 37.79.99↔ | Rev o Verlagerung von Tasche von kard Vorrichtung, So              |
| 34.89.00↔ | Sonstige Operationen am Zwerchfell, n.n.bez.                        | 37.85.00↔ | Erstz jgl EnkSchrttmVrrtpt, N spzf ob rt rspns, n.n.bez.           |
| 34.89.10↔ | Sonstige Op a Zwerchfell, Inzis (Zwerchfellsplattung)               | 37.85.10↔ | Aggrgwchs jgl EnkSchrttmVrrtpt, N spzf ob rt rspns                 |
| 34.89.99↔ | Sonstige Operationen am Zwerchfell, sonstige                        | 37.85.20↔ | Agg u Sndnwch jgl EnkSchrttmVrrtpt, N spzf ob rt rspns             |
| 34.93↔    | Plastische Rekonstruktion an der Pleura                             | 37.85.99↔ | Erstz jgl EnkSchrttmVrrtpt, N spzf ob rt rspns, S                  |
| 34.99.00↔ | Sonstige Operationen am Thorax, n.n.bez.                            | 37.87.00↔ | Ersetzen jeglichen Zweikammer-Schrittmachertypes, n.n.bez.         |
| 34.99.10↔ | Entnahme von Rippenknorpel als Transplantat                         | 37.87.10↔ | Aggregatwechsel jeglichen Zweikammer-Schrittmachertypes            |
| 34.99.99↔ | Sonstige Operationen am Thorax, sonstige                            | 37.87.20↔ | Agg und Sondenwechsel jegl ZweikammerSchrttmtp                     |
| 35.19.00↔ | Valvuloplastik a off Herz, oh Ers, So Klap, n.n.bez.                | 37.87.99↔ | Ersetzen jeglichen Zweikammer-Schrittmachertypes, sonstiges        |
| 35.19.10↔ | Rk e AVKlp a off Hr, oh Ers, b kng Klppnm d Hr                      | 37.88.00↔ | Implant e Dreikschrttm (biventr Stimulation), n.n.bez.             |
| 35.19.11↔ | Rk e Trncsklpp a off Hr, oh Ers, b kng Klppnm d Hr                  | 37.88.10↔ | Implnt e Dreikschrttm (bvnt Stml) m d Mögl d Frnüb                 |
| 35.19.99↔ | Valvuloplastik a off Herz, oh Ers, So Klap, So                      | 37.88.99↔ | Implant e Dreikschrttm (biventr Stimulation), sonstige             |
| 35.29.00↔ | Herzklappenersatz, sonstige Klappe, n.n.bez.                        | 37.89.00↔ | Revision oder Entfernen eines Schrittmachers, n.n.bez.             |
| 35.29.10↔ | Ers d AVKlappe b kongenitalen Klappenanomalien d Herz               | 37.89.10↔ | Rev e Sm, Defi, Synchronisationssysteme o Ereigrek                 |
| 35.29.20↔ | Ers d TruncusKlap b kongenitalen Klappanom d Herz                   | 37.89.20↔ | Systemst v EinkamSyst auf 2 resp. Dreiksys, n.n.bez.               |
| 35.29.99↔ | Herzklappenersatz, sonstige Klappe, sonstige                        | 37.89.21↔ | Systemumstellung von Einkammersystem auf<br>Zweikammersystem       |
| 35.31↔    | Papillarmuskeloperation   |           |  |

|           |   |           |  |
|-----------|---|-----------|--|
| 37.89.22↔ | Systemumstellung von Einkammersystem auf Dreikammersystem     | 38.05.21↔ | Inzision von thorakalen tiefen Venen                           |
| 37.89.23↔ | Systemumstellung von Zweikammersystem auf Dreikammersystem    | 38.05.29↔ | Inzision von thorakalen Venen, sonstige                        |
| 37.89.29↔ | Systemst von EinkamSyst auf 2 resp. Dreiksys, So              | 38.05.99↔ | Inzision von anderen thorakalen Gefässen, sonstige             |
| 37.89.30↔ | Revision von Dreikammerschrittmacher, n.n.bez.                | 38.06.00↔ | Inzision von abdominalen Arterien, n.n.bez.                    |
| 37.89.31↔ | Aggregwechs jegl DreikammerSchrittmty, n.n.bez.               | 38.06.10↔ | Inzision von viszeralen Arterien, n.n.bez.                     |
| 37.89.39↔ | Revision von Dreikammerschrittmacher, sonstige                | 38.06.11↔ | Inzision des Truncus coeliacus                                 |
| 37.89.40↔ | Entf von Herzschrm o Resynschrittm, n.n.bez.                  | 38.06.12↔ | Inzision der A. gastrica                                       |
| 37.89.41↔ | Entfernen von Herzschrittmacher                               | 38.06.13↔ | Inzision der A. hepatica                                       |
| 37.89.42↔ | Entfernen von Resynchronisationsherzschrittmacher             | 38.06.14↔ | Inzision der A. lienalis                                       |
| 37.89.49↔ | Entf von Herzschrm o Resynschrittm, sonstige                  | 38.06.15↔ | Inzision der A. renalis  |
| 37.89.50↔ | Entf e Sm, Defi, Synchronisationssystem o Ereignis            | 38.06.16↔ | Inzision der A. mesenterialis                                  |
| 37.89.99↔ | Revision oder Entfernen eines Schrittmachers, sonstige        | 38.06.17↔ | Inzision der A. lumbalis                                       |
| 37.94.00↔ | Implantation oder Ersetzen eines Defibrillators, n.n.bez.     | 38.06.18↔ | Inzision der A. iliaca   |
| 37.94.01↔ | Implantation eines Defibrillators mit Einkammer-Stimulation   | 38.06.19↔ | Inzision von viszeralen Arterien, sonstige                     |
| 37.94.02↔ | Implantation eines Defibrillators mit Zweikammer-Stimulation  | 38.06.99↔ | Inzision von abdominalen Arterien, sonstige                    |
| 37.94.03↔ | Implantation eines Defibrillators, biventr                    | 38.07.00↔ | Inzision von abdominalen Venen, n.n.bez.                       |
| 37.94.04↔ | ImplntDfzätzlichm Drcksmschtrv Mssngschvtrklärm Drcks         | 38.07.10↔ | Inzision von tiefen abdominalen Venen, n.n.bez.                |
| 37.94.10↔ | Ersetzen eines Defibrillators, n.n.bez.                       | 38.07.11↔ | Inzision der V. cava inferior                                  |
| 37.94.11↔ | Ersetzen eines Defibrillators mit Einkammer-Stimulation       | 38.07.12↔ | Inzision der V. iliaca   |
| 37.94.12↔ | Ersetzen eines Defibrillators mit Zweikammer-Stimulation      | 38.07.19↔ | Inzision von tiefen abdominalen Venen, sonstige                |
| 37.94.19↔ | Ersetzen eines Defibrillators, sonstige                       | 38.07.99↔ | Inzision von abdominalen Venen, sonstige                       |
| 37.94.20↔ | Systemst e Herzschrm auf Defi m EinkStimul, n.n.bez.          | 38.10↔    | Endarterektomie, Lokalisation n.n.bez.                         |
| 37.94.21↔ | Systemumstellung e Herzschrm auf Defi m EinkStimul            | 38.11↔    | Endarterektomie von intrakraniellen Gefässen                   |
| 37.94.22↔ | Systemst e Herzschrm o Defi auf Defi m ZweikStimul            | 38.12↔    | Endarterektomie von anderen Gefässen an Kopf und Hals          |
| 37.94.29↔ | Systemst e Hrzschr o Df auf Df m bvnt Stml, S                 | 38.13↔    | Endarterektomie von Gefässen der oberen Extremität             |
| 37.94.99↔ | Implnt o Erstz e tt autm Krdivotr / DfSyst [AICD], S          | 38.14.00↔ | Endarterektomie der Aorta, n.n.bez.                            |
| 37.98.00↔ | Ersetz nur d Pulsgener e autom Kardiov/Defi, n.n.bez.         | 38.14.10↔ | Endarterektomie von Aorta ascendens und Aortenbogen            |
| 37.98.10↔ | Erstz nr d Plsgnr e autm Krdivo/Df m EnkStml                  | 38.14.20↔ | Endarterektomie der Aorta descendens                           |
| 37.98.11↔ | Erstz nr d Plsgnr e autm Krdivo/Df m Zweikmrmstmltion         | 38.14.30↔ | Endarterektomie der Aorta abdominalis                          |
| 37.98.12↔ | Erstz nr d Plsgnr e autm Krdivo/Df m bvnt Stml                | 38.14.99↔ | Endarterektomie der Aorta, sonstige                            |
| 37.98.99↔ | Ersetz nur d Pulsgener e autom Kardiov/Defi, sonstige         | 38.15.00↔ | Endarterektomie der anderen thorakalen Gefässe, n.n.bez.       |
| 37.99.00↔ | Sonstige Operationen an Herz und Perikard, n.n.bez.           | 38.15.10↔ | Endarterektomie der A. subclavia                               |
| 37.99.10↔ | Intramyokardiale Stammzelltherapie, n.n.bez.                  | 38.15.20↔ | Endarterektomie des Truncus brachiocephalicus                  |
| 37.99.11↔ | Intramyok Stammzth oh Anr v Stammzfrakt o kult Verm           | 38.15.30↔ | Endarterektomie der A. pulmonalis                              |
| 37.99.12↔ | Intramyok Stammzth m Anr v Stammzfrakt o kult Verm            | 38.15.40↔ | Endarterektomie der V. pulmonalis                              |
| 37.99.19↔ | Intramyokardiale Stammzelltherapie, sonstige                  | 38.15.99↔ | Endarterektomie der anderen thorakalen Gefässe, sonstige       |
| 37.99.20↔ | Operationen bei kongenitalen Anomalien des Herzens, n.n.bez.  | 38.16.00↔ | Endarterektomie von abdominalen Arterien, n.n.bez.             |
| 37.99.29↔ | Operationen bei kongenitalen Anomalien des Herzens, sonstige  | 38.16.10↔ | Endarterektomie von viszeralen Arterien, n.n.bez.              |
| 37.99.30↔ | Ligatur eines Herzohres                                       | 38.16.11↔ | Endarterektomie des Truncus coeliacus                          |
| 37.99.80↔ | Reoperation an Herz und Perikard                              | 38.16.12↔ | Endarterektomie der A. gastrica                                |
| 37.99.99↔ | Sonstige Operationen an Herz und Perikard, sonstige           | 38.16.13↔ | Endarterektomie der A. hepatica                                |
| 38.01↔    | Inzision von intrakraniellen Gefässen                         | 38.16.14↔ | Endarterektomie der A. lienalis                                |
| 38.02.00↔ | Inzision von anderen Gefässen an Kopf und Hals, n.n.bez.      | 38.16.15↔ | Endarterektomie der A. renalis                                 |
| 38.02.10↔ | Inzision von extrakraniellen Arterien an Kopf und Hals        | 38.16.16↔ | Endarterektomie der A. mesenterialis                           |
| 38.02.20↔ | Inzision von extrakraniellen Venen an Kopf und Hals, n.n.bez. | 38.16.17↔ | Endarterektomie der A. lumbalis                                |
| 38.02.21↔ | Inzision der V. jugularis (externa) (interna)                 | 38.16.18↔ | Endarterektomie der A. iliaca                                  |
| 38.02.28↔ | Inzis von sonstigen tiefen extrk Venen an Kopf und Ha         | 38.16.19↔ | Endarterektomie von viszeralen Arterien, sonstige              |
| 38.02.29↔ | Inzision von extrakraniellen Venen an Kopf und Hals, sonstige | 38.16.99↔ | Endarterektomie von abdominalen Arterien, sonstige             |
| 38.02.99↔ | Inzision von anderen Gefässen an Kopf und Hals, sonstige      | 38.18.00↔ | Endarterektomie von Gefässen der unteren Extremität, n.n.bez.  |
| 38.03.00↔ | Inzision von Gefässen der oberen Extremität, n.n.bez.         | 38.18.10↔ | Endarterektomie der A. femoralis (communis) (superficialis)    |
| 38.03.10↔ | Inzision von Arterien der oberen Extremität, n.n.bez.         | 38.18.11↔ | Endarterektomie der A. profunda femoris                        |
| 38.03.11↔ | Inzision der A. axillaris                                     | 38.18.12↔ | Endarterektomie der A. poplitea                                |
| 38.03.19↔ | Inzision von sonstigen Arterien des Oberarms                  | 38.18.99↔ | Endarterektomie von Gefässen der unteren Extremität, sonstige  |
| 38.03.20↔ | Inzision von Arterien des Unterarms                           | 38.30↔    | Gefässresektion, Lokalisation n.n.bez.                         |
| 38.03.21↔ | Inzision von Arterien der Hand                                | 38.31↔    | Resektion von intrakraniellen Gefässen mit Anastomose          |
| 38.03.30↔ | Inzision von Venen der oberen Extremität, n.n.bez.            | 38.32.00↔ | Resektion von and Gef a Kopf und Ha mit Anast, n.n.bez.        |
| 38.03.31↔ | Inzision der V. axillaris                                     | 38.32.10↔ | Resektion von extrk Aa an Kopf und Hals mit Anast              |
| 38.03.38↔ | Inzision von sonstigen tiefen Venen der oberen Extremität     | 38.32.20↔ | Res von extrk Venen an Kopf und Ha m Anast, n.n.bez.           |
| 38.03.39↔ | Inzision von Venen der oberen Extremität, sonstige            | 38.32.21↔ | Resektion der V. jugularis mit Anastomose                      |
| 38.03.99↔ | Inzision von Gefässen der oberen Extremität, sonstige         | 38.32.22↔ | Resektion von oberfl extrk Venen an Kopf und Ha m Anast        |
| 38.04.00↔ | Inzision der Aorta, n.n.bez.                                  | 38.32.99↔ | Resektion von and Gef an Kopf und Ha m Anast, sonstige         |
| 38.04.10↔ | Inzision von Aorta ascendens und Aortenbogen                  | 38.33.00↔ | Resektion von Gefässen der oberen Extremität, n.n.bez.         |
| 38.04.20↔ | Inzision der Aorta descendens                                 | 38.33.10↔ | Resektion von Aa d oberen Extrem mit Anast, n.n.bez.           |
| 38.04.30↔ | Inzision der Aorta abdominalis                                | 38.33.11↔ | Resektion von Arterien des Oberarmes mit Anastomose            |
| 38.04.99↔ | Inzision der Aorta, sonstige                                  | 38.33.12↔ | Resektion der A. ulnaris mit Anastomose                        |
| 38.05.00↔ | Inzision von anderen thorakalen Gefässen, n.n.bez.            | 38.33.13↔ | Resektion von sonstigen Arterien des Unterarmes mit Anastomose |
| 38.05.10↔ | Inzision von anderen thorakalen Arterien                      | 38.33.14↔ | Resektion von Arterien der Hand mit Anastomose                 |
| 38.05.20↔ | Inzision von thorakalen Venen, n.n.bez.                       | 38.33.20↔ | Resektion von Venen d oberen Extrem mit Anast, n.n.bez.        |
|           |   | 38.33.21↔ | Resektion der V. axillaris mit Anastomose                      |

|           |   |           |  |
|-----------|---|-----------|--|
| 38.33.22↔ | Res von sonstigen tiefen Venen d ob Extrem m Anast              | 38.45.99↔ | Resektion von thorakalen Blutgefässen mit Ersatz, sonstige       |
| 38.33.23↔ | Resektion von oberflächlichen Venen d ob Extrem m Anast         | 38.46↔    | Resektion von abdominalen Arterien mit Ersatz                    |
| 38.33.99↔ | Resektion von Gefässen der oberen Extremität, sonstige          | 38.47.00↔ | Resektion von abdominalen Venen mit Ersatz, n.n.bez.             |
| 38.34.00↔ | Resektion der Aorta mit Anastomose, n.n.bez.                    | 38.47.10↔ | Resektion von tiefen abdominalen Venen mit Ersatz, n.n.bez.      |
| 38.34.10↔ | Resektion d Aort ascendens und d Aortenbogens mit Anast         | 38.47.11↔ | Resektion der V. cava inferior mit Ersatz                        |
| 38.34.20↔ | Resektion der Aorta descendens mit Anastomose                   | 38.47.12↔ | Resektion der V. iliaca mit Ersatz                               |
| 38.34.30↔ | Resektion der Aorta abdominalis mit Anastomose                  | 38.47.19↔ | Resektion von tiefen abdominalen Venen mit Ersatz, sonstige      |
| 38.34.99↔ | Resektion der Aorta mit Anastomose, sonstige                    | 38.47.99↔ | Resektion von abdominalen Venen mit Ersatz, sonstige             |
| 38.35.00↔ | Resektion von thorakalen Gefässen mit Anastomose, n.n.bez.      | 38.51↔    | Ligatur und Stripping von intrakraniellen Varizen                |
| 38.35.10↔ | Resektion von thorakalen Arterien mit Anastomose, n.n.bez.      | 38.60↔    | Sonstige Exzision von Gefässen, Lokalisation n.n.bez.            |
| 38.35.11↔ | Resektion der A. subclavia mit Anastomose                       | 38.61↔    | Sonstige Exzision von intrakraniellen Gefässen                   |
| 38.35.12↔ | Resektion des Truncus brachiocephalicus mit Anastomose          | 38.62↔    | Sonstige Exzision von Gefässen an Kopf und Hals                  |
| 38.35.13↔ | Resektion der A. pulmonalis mit Anastomose                      | 38.63.00↔ | Sonstige Exzision von Gefässen der oberen Extremität, n.n.bez.   |
| 38.35.19↔ | Resektion von thorakalen Arterien mit Anastomose, sonstige      | 38.63.10↔ | Sonstige Exzision von Arterien der oberen Extremität, n.n.bez.   |
| 38.35.20↔ | Resektion von thorakalen Venen mit Anastomose, n.n.bez.         | 38.63.11↔ | Sonstige Exzision von Arterien der Hand                          |
| 38.35.21↔ | Resektion der V. pulmonalis mit Anastomose                      | 38.63.19↔ | Sonstige Exzision von Arterien der oberen Extremität, sonstige   |
| 38.35.22↔ | Resektion der V. subclavia mit Anastomose                       | 38.63.20↔ | Sonstige Exzision von Venen der oberen Extremität, n.n.bez.      |
| 38.35.23↔ | Resektion der V. cava superior mit Anastomose                   | 38.63.21↔ | Sonstige Exzision von tiefen Venen der oberen Extremität         |
| 38.35.28↔ | Res von thorakalen von sonstigen tiefen Venen m Anast           | 38.63.29↔ | Sonstige Exzision von Venen der oberen Extremität, sonstige      |
| 38.35.29↔ | Resektion von thorakalen Venen mit Anastomose, sonstige         | 38.63.99↔ | Sonstige Exzision von Gefässen der oberen Extremität, sonstige   |
| 38.35.99↔ | Resektion von thorakalen Gefässen mit Anastomose, sonstige      | 38.64.00↔ | Sonstige Exzision der Aorta, n.n.bez.                            |
| 38.36.00↔ | Resektion von abdominalen Arterien mit Anastomose, n.n.bez.     | 38.64.10↔ | Sonstige Exzision der thorakalen Aorta                           |
| 38.36.10↔ | Resektion von viszeralen Arterien mit Anastomose, n.n.bez.      | 38.64.20↔ | Sonstige Exzision der Aorta abdominalis                          |
| 38.36.11↔ | Resektion des Truncus coeliacus mit Anastomose                  | 38.64.99↔ | Sonstige Exzision der Aorta, sonstige                            |
| 38.36.12↔ | Resektion der A. gastrica mit Anastomose                        | 38.65.00↔ | Sonstige Exzision von thorakalen Gefässen, n.n.bez.              |
| 38.36.13↔ | Resektion der A. hepatica mit Anastomose                        | 38.65.10↔ | Sonstige Exzision von thorakalen Arterien                        |
| 38.36.14↔ | Resektion der A. lienalis mit Anastomose                        | 38.65.20↔ | Sonstige Exzision von thorakalen Venen, n.n.bez.                 |
| 38.36.15↔ | Resektion der A. renalis mit Anastomose                         | 38.65.21↔ | Sonstige Exzision der V. cava superior                           |
| 38.36.16↔ | Resektion der A. mesenterialis                                  | 38.65.22↔ | Sonstige Exzision von sonstigen tiefen thorakalen Venen          |
| 38.36.17↔ | Resektion der A. iliaca mit Anastomose                          | 38.65.29↔ | Sonstige Exzision von thorakalen Venen, sonstige                 |
| 38.36.19↔ | Resektion von viszeralen Arterien mit Anastomose, sonstige      | 38.65.99↔ | Sonstige Exzision von thorakalen Gefässen, sonstige              |
| 38.36.99↔ | Resektion von abdominalen Arterien mit Anastomose, sonstige     | 38.66.00↔ | Sonstige Exzision von abdominalen Arterien, n.n.bez.             |
| 38.37.00↔ | Resektion von abdominalen Venen mit Anastomose, n.n.bez.        | 38.66.10↔ | Sonstige Exzision von viszeralen Arterien, n.n.bez.              |
| 38.37.10↔ | Resektion von tiefen abdominalen Venen mit Anastomose, n.n.bez. | 38.66.11↔ | Sonstige Exzision des Truncus coeliacus                          |
| 38.37.11↔ | Resektion der V. cava inferior mit Anastomose                   | 38.66.12↔ | Sonstige Exzision der A. gastrica                                |
| 38.37.12↔ | Resektion der V.iliaca mit Anastomose                           | 38.66.13↔ | Sonstige Exzision der A. hepatica                                |
| 38.37.19↔ | Resektion von tiefen abdominalen Venen mit Anastomose, sonstige | 38.66.14↔ | Sonstige Exzision der A. lienalis                                |
| 38.37.99↔ | Resektion von abdominalen Venen mit Anastomose, sonstige        | 38.66.15↔ | Sonstige Exzision der A. renalis                                 |
| 38.42↔    | Resektion von anderen Blutgefässen an Kopf und Hals             | 38.66.16↔ | Sonstige Exzision der A. mesenterialis                           |
| 38.43.00↔ | Resektion von Blutgef d oberen Extrem mit Ers, n.n.bez.         | 38.66.17↔ | Sonstige Exzision der A. lumbalis                                |
| 38.43.10↔ | Resektion von Arterien der oberen Extremität mit Ersatz         | 38.66.18↔ | Sonstige Exzision der A. iliaca                                  |
| 38.43.11↔ | Resektion der A. axillaris mit Ersatz                           | 38.66.19↔ | Sonstige Exzision viszeraler Arterien, sonstige                  |
| 38.43.20↔ | Resektion von Venen der oberen Extremität mit Ersatz, n.n.bez.  | 38.66.99↔ | Sonstige Exzision abdominaler Arterien, sonstige                 |
| 38.43.21↔ | Resektion der V. axillaris mit Ersatz                           | 38.67.00↔ | Sonstige Exzision von abdominalen Venen, n.n.bez.                |
| 38.43.28↔ | Resektion von sonstigen tiefen Venen d ob Extrem m Ers          | 38.67.10↔ | Sonstige Exzision von tiefen abdominalen Venen, n.n.bez.         |
| 38.43.29↔ | Resektion von Venen der oberen Extremität mit Ersatz, sonstige  | 38.67.11↔ | Sonstige Exzision der V. cava inferior                           |
| 38.43.99↔ | Resektion von Blutgef d oberen Extrem mit Ers, sonstige         | 38.67.12↔ | Sonstige Exzision der V. iliaca                                  |
| 38.44.00↔ | Resektion der Aorta abdominalis mit Ersatz, n.n.bez.            | 38.67.19↔ | Sonstige Exzision von tiefen abdominalen Venen, sonstige         |
| 38.44.10↔ | Resektion der Aorta abdominalis, suprarenal mit Ersatz          | 38.67.99↔ | Sonstige Exzision von abdominalen Venen, sonstige                |
| 38.44.11↔ | Resektion der Aorta abdominalis, infrarenal mit Ersatz          | 38.69↔    | Sonstige Exzision von Venen der unteren Extremität               |
| 38.44.12↔ | Resektion der Aorta abdominalis, juxtarenal mit Ersatz          | 38.7x.00↔ | Unterbrechung der Vena cava, n.n.bez.                            |
| 38.44.99↔ | Resektion der Aorta abdominalis mit Ersatz, sonstige            | 38.7x.10↔ | Unterbrechung des V. cava chirurgisch, n.n.bez.                  |
| 38.45.00↔ | Resektion von thorakalen Blutgefässen mit Ersatz, n.n.bez.      | 38.7x.11↔ | Einsetzen eines Antiembolie-Schirmes in die V. cava, chirurgisch |
| 38.45.10↔ | Resektion der thorakalen Aorta mit Ersatz, n.n.bez.             | 38.7x.12↔ | Entfernung e AntiembolieSchirmes in d V. cava, chir              |
| 38.45.11↔ | Resektion der Aorta ascendens oder des Aortenbogens mit Ersatz  | 38.7x.13↔ | Ligatur oder Plicatue der V. cava, chirurgische                  |
| 38.45.12↔ | Resektion der Aorta thoracica mit Ersatz                        | 38.7x.19↔ | Chirurgische Unterbrechung des V. cava, chirurgisch, sonstige    |
| 38.45.13↔ | Resektion der Aorta thoracoabdominalis mit Ersatz               | 38.7x.20↔ | Unterbrechung des V. cava, perkutan transluminal, n.n.bez.       |
| 38.45.14↔ | Resektion der thorakalen Aorta und Ersatz mit Hybridprothese    | 38.7x.23↔ | Ligatur oder Plikatur der V. cava, perkutan transluminal         |
| 38.45.19↔ | Resektion der thorakalen Aorta mit Ersatz, sonstige             | 38.7x.29↔ | Intrvntionnll Intrbr d V. Cv, Prk trnsmnl, S                     |
| 38.45.20↔ | Resektion sonstiger thorakaler Arterien mit Ersatz, n.n.bez.    | 38.7x.99↔ | Unterbrechung der Vena cava, sonstige                            |
| 38.45.21↔ | Resektion der A. pulmonalis mit Ersatz                          | 38.80↔    | Sonstiger chir Verschl von Gefässen, Lok n.n.bez.                |
| 38.45.22↔ | Resektion des Truncus brachiocephalicus mit Ersatz              | 38.81↔    | Sonstiger chirurgischer Verschluss von intrakraniellen Gefässen  |
| 38.45.29↔ | Resektion sonstiger thorakaler Arterien mit Ersatz              | 38.82.00↔ | So chir Verschluss von Gef a Kopf und Ha, n.n.bez.               |
| 38.45.30↔ | Resektion thorakaler Venen mit Ersatz, n.n.bez.                 | 38.82.10↔ | Sonstiger chir Verschluss von extkr Aa an Kopf und Hals          |
| 38.45.31↔ | Resektion der V. cava superior mit Ersatz                       | 38.82.20↔ | So chir Verschl v extkr Venen an Kopf u Ha, n.n.bez.             |
| 38.45.38↔ | Resektion sonstiger tiefer thorakaler Venen mit Ersatz          | 38.82.21↔ | Sonstiger chirurgischer Verschluss der V. jugularis              |
| 38.45.39↔ | Resektion thorakaler Venen mit Ersatz, sonstige                 | 38.82.22↔ | So chir Verschl v sonst tief extkr Venen an Kopf u Ha            |
|           |   | 38.82.29↔ | So chir Verschluss von extkr Venen an Kopf und Ha, So            |
|           |   | 38.82.99↔ | So chir Verschluss von Gef a Kopf und Ha, sonstige               |

|           |  |           |   |
|-----------|--|-----------|---|
| 38.83.00↔ | Sonstiger chir Verschluss von Gef d ob Extrem, n.n.bez.          | 39.25.99↔ | Aorto-iliaco-femoraler Bypass, sonstige                         |
| 38.83.10↔ | Sonstiger chir Verschluss von Aa d ob Extrem, n.n.bez.           | 39.26.00↔ | Sonstiger intra-abdominaler Gefäss-Shunt oder -Bypass, n.n.bez. |
| 38.83.11↔ | Sonstiger chirurgischer Verschluss von Arterien der Hand         | 39.26.10↔ | Sonstiger intraabd GefShunt o Byp, Viszeralarterien             |
| 38.83.19↔ | Sonstiger chir Verschluss von sonstigen Aa d ob Extrem           | 39.26.11↔ | Sonstiger intra-abdominaler Gefäss-Shunt oder -Bypass, Aorta    |
| 38.83.20↔ | So chir Verschluss von Venen d ob Extrem, n.n.bez.               | 39.26.12↔ | Sonstiger intraabd GefässShunt oder Byp, A. renalis             |
| 38.83.21↔ | Sonstiger chir Verschluss von tiefen Venen d ob Extrem           | 39.26.19↔ | So intraabd GefShunt o Byp, So Viszeralarterien                 |
| 38.83.29↔ | So chir Verschluss von Venen d ob Extrem, sonstige               | 39.26.99↔ | Sonstiger intra-abdominaler Gefäss-Shunt oder -Bypass, sonstige |
| 38.83.99↔ | Sonstiger chir Verschluss von Gef d ob Extrem,sonstige           | 39.27.00↔ | Arteriovenöser Shunt für Hämodialyse, n.n.bez.                  |
| 38.84.00↔ | Sonstiger chirurgischer Verschluss der Aorta, n.n.bez.           | 39.27.10↔ | AV-Fistel für Hämodialyse                                       |
| 38.84.10↔ | Sonstiger chirurgischer Verschluss der thorakalen Aorta          | 39.27.11↔ | AVFistel mit allogenen oder allopl Material f Hämdi             |
| 38.84.20↔ | Sonstiger chirurgischer Verschluss der Aorta abdominalis         | 39.27.99↔ | Arteriovenöser Shunt für Hämodialyse, sonstige                  |
| 38.84.99↔ | Sonstiger chirurgischer Verschluss der Aorta, sonstige           | 39.28↔    | Extrakraniell-intrakranieller Gefäss-Bypass                     |
| 38.85.00↔ | So chir Verschluss von and thorakalen Gef, n.n.bez.              | 39.29.00↔ | Sonstiger (peripherer) Gefäss-Shunt oder -Bypass, n.n.bez.      |
| 38.85.10↔ | So chir Verschluss von and thorakalen Aa, n.n.bez.               | 39.29.10↔ | GefässShunt oder Byp an Aa d unteren Extrem, n.n.bez.           |
| 38.85.11↔ | Sonstiger chirurgischer Verschluss der A. subclavia              | 39.29.11↔ | Femorofemoraler Gefäss-Shunt oder -Bypass                       |
| 38.85.12↔ | Sonstiger chirurgischer Verschluss der A. pulmonalis             | 39.29.12↔ | Femoropoplitealer Gefäss-Shunt oder -Bypass                     |
| 38.85.13↔ | Sonstiger chirurgischer Verschluss des Truncus brachiocephalicus | 39.29.13↔ | Femorocruraler Gefäss-Shunt oder -Bypass                        |
| 38.85.19↔ | So chir Verschluss von and thorakalen Aa, sonstige               | 39.29.14↔ | Femoropedaler Gefäss-Shunt oder -Bypass                         |
| 38.85.20↔ | So chir Verschluss von thorakalen Venen, n.n.bez.                | 39.29.15↔ | Popliteocruraler und popliteopedaler Gefäss-Shunt oder -Bypass  |
| 38.85.21↔ | Sonstiger chirurgischer Verschluss der V. cava superior          | 39.29.16↔ | GefShunt oder Byp an Aa d Unterschenkels und d Fußes            |
| 38.85.22↔ | Sonstiger chirurgischer Verschluss der V. pulmonalis             | 39.29.19↔ | GefässShunt oder Byp an Aa d unteren Extrem, sonstige           |
| 38.85.23↔ | Sonstiger chirurgischer Verschluss der V. subclavia              | 39.29.20↔ | Gefäss-Shunt oder Bypass an Arterien der oberen Extremität      |
| 38.85.28↔ | So chir Verschluss von sonst tiefen thorakalen Venen             | 39.29.30↔ | S (prphrr) GfShnt o Byp, extraanatsch, n.n.bz.                  |
| 38.85.29↔ | So chir Verschluss von thorakalen Venen, sonstige                | 39.29.31↔ | Subclaviafemoraler Gefäss-Shunt oder Bypass                     |
| 38.85.99↔ | So chir Verschluss von and thorakalen Gef, sonstige              | 39.29.32↔ | Axillofemoraler Gefäss-Shunt oder Bypass                        |
| 38.86.00↔ | Sonstiger chirurgischer Verschluss von abd Aa, n.n.bez.          | 39.29.33↔ | Femorofemoraler Cross-over-Bypass                               |
| 38.86.10↔ | Sonstiger chir Verschluss von viszeralen Aa, n.n.bez.            | 39.29.39↔ | So (peripherer) GefShunt o Byp, extraanatomisch, So             |
| 38.86.11↔ | Sonstiger chirurgischer Verschluss des Truncus coeliacus         | 39.29.40↔ | Gefäss-Shunt oder -Bypass an Venen                              |
| 38.86.12↔ | Sonstiger chirurgischer Verschluss der A. gastrica               | 39.29.80↔ | Temporärer intraoperativer Shunt, n.n.bez.                      |
| 38.86.13↔ | Sonstiger chirurgischer Verschluss der A. hepatica               | 39.29.81↔ | Temporärer intraoperativer Shunt, arterioarteriell              |
| 38.86.14↔ | Sonstiger chirurgischer Verschluss der A. lienalis               | 39.29.82↔ | Temporärer intraoperativer Shunt, arteriovenös                  |
| 38.86.15↔ | Sonstiger chirurgischer Verschluss der A. renalis                | 39.29.89↔ | Temporärer intraoperativer Shunt, sonstige                      |
| 38.86.16↔ | Sonstiger chirurgischer Verschluss der A. mesenterialis          | 39.29.99↔ | Sonstiger (peripherer) Gefäss-Shunt oder -Bypass, sonstige      |
| 38.86.17↔ | Sonstiger chirurgischer Verschluss der A. iliaca                 | 39.30.00↔ | Naht von Blutgefäßen, n.n.bez.                                  |
| 38.86.19↔ | Sonstiger chir Verschluss von viszeralen Aa, sonstige            | 39.30.10↔ | Anwendung eines Gefäßverschlussystems, n.n.bez.                 |
| 38.86.99↔ | Sonstiger chirurgischer Verschluss von abd Aa, sonstige          | 39.30.11↔ | Anwendung eines Nahtsystems an Blutgefäßen                      |
| 38.87.00↔ | Sonstiger chir Verschluss von abd Venen, n.n.bez.                | 39.30.12↔ | Anwendung eines Clipsystems an Blutgefäßen                      |
| 38.87.10↔ | So chir Verschluss von tiefen abd Venen, n.n.bez.                | 39.30.13↔ | Verschluß eines Stichkanals mit Kollagen an Blutgefäßen         |
| 38.87.11↔ | Sonstiger chirurgischer Verschluss der V. cava inferior          | 39.30.19↔ | Anwendung eines Gefäßverschlussystems, sonstige                 |
| 38.87.12↔ | So chir Verschluss d V. iliaca communis u V. iliaca int          | 39.30.99↔ | Naht von Blutgefäßen, sonstige                                  |
| 38.87.19↔ | So chir Verschluss von tiefen abd Venen, sonstige                | 39.31.00↔ | Naht einer Arterie, n.n.bez.                                    |
| 38.87.99↔ | Sonstiger chir Verschluss von abd Venen, sonstige                | 39.31.10↔ | Naht einer Arterie an Kopf und Hals, n.n.bez.                   |
| 39.22.00↔ | Bypass zwischen Aorta, A. subclavia und A. carotis, n.n.bez.     | 39.31.11↔ | Naht einer intrakraniellen Arterie                              |
| 39.22.10↔ | Bypass an der A. carotis, n.n.bez.                               | 39.31.19↔ | Naht einer Arterie an Kopf und Hals, sonstige                   |
| 39.22.11↔ | Bypass zwischen A. carotis und A. carotis                        | 39.31.20↔ | Naht einer Arterie des Oberarms, n.n.bez.                       |
| 39.22.12↔ | Bypass zwischen A. carotis und A. vertebralis                    | 39.31.21↔ | Naht der A. axillaris   |
| 39.22.13↔ | Bypass zwischen A. carotis und A. subclavia                      | 39.31.22↔ | Naht der A. brachialis  |
| 39.22.14↔ | Bypass zwischen A. carotis und Aorta                             | 39.31.29↔ | Naht einer Arterie des Oberarms, sonstige                       |
| 39.22.19↔ | Bypass an der A. carotis, sonstige                               | 39.31.30↔ | Naht einer Arterie des Unterarms                                |
| 39.22.20↔ | Bypass an der A. subclavia, n.n.bez.                             | 39.31.40↔ | Naht einer Arterie der Hand                                     |
| 39.22.21↔ | Bypass zwischen A. subclavia und Aorta                           | 39.31.50↔ | Naht einer Arterie der unteren Extremität                       |
| 39.22.29↔ | Bypass an der A. subclavia, sonstige                             | 39.31.60↔ | Naht der Aorta, n.n.bez.  |
| 39.22.99↔ | Bypass zwischen Aorta, A. subclavia und A. carotis, sonstige     | 39.31.61↔ | Naht der thorakalen Aorta                                       |
| 39.23↔    | Sonstiger intrathorakaler, vaskulärer Shunt oder Bypass          | 39.31.62↔ | Naht der abdominalen Aorta                                      |
| 39.24↔    | Aorto-renaler Bypass   | 39.31.69↔ | Naht der Aorta, sonstige  |
| 39.25.00↔ | Aorto-iliaco-femoraler Bypass, n.n.bez.                          | 39.31.70↔ | Naht von sonstigen thorakalen Arterien, n.n.bez.                |
| 39.25.10↔ | Aorto-iliaco-femoraler Bypass, aortal, n.n.bez.                  | 39.31.71↔ | Naht der A. pulmonalis  |
| 39.25.11↔ | Aorto-iliacaler Bypass   | 39.31.72↔ | Naht des Truncus brachiocephalicus                              |
| 39.25.12↔ | Aorto-femoraler Bypass   | 39.31.73↔ | Naht der A. subclavia   |
| 39.25.13↔ | Aorto-poplitealer Bypass   | 39.31.79↔ | Naht von thorakalen Arterien, sonstige                          |
| 39.25.14↔ | Aorto-cruraler Bypass  | 39.31.80↔ | Naht von abdominalen Arterien, n.n.bez.                         |
| 39.25.19↔ | Aorto-iliaco-femoraler Bypass, aortal, sonstige                  | 39.31.81↔ | Naht des Truncus coeliacus                                      |
| 39.25.20↔ | Iliaco-femoraler Bypass, n.n.bez.                                | 39.31.82↔ | Naht der A. gastrica  |
| 39.25.21↔ | Ilio-iliacaler Bypass  | 39.31.83↔ | Naht der A. hepatica  |
| 39.25.22↔ | Ilio-femoraler Bypass  | 39.31.84↔ | Naht der A. lienalis  |
| 39.25.23↔ | Ilio-poplitealer Bypass  | 39.31.85↔ | Naht der A. renalis   |
| 39.25.24↔ | Ilio-cruraler Bypass   | 39.31.86↔ | Naht der A. mesenterialis                                       |
| 39.25.29↔ | Iliaco-femoraler Bypass, sonstige                                | 39.31.87↔ | Naht der A. lumbalis  |
| 39.25.30↔ | Obturator-Bypass (extraanatomisch)                               |           |   |

|           |   |           |  |
|-----------|---|-----------|--|
| 39.31.88↔ | Naht der A. iliaca  | 39.56.33↔ | Plastische Rekonstruktion der V. cava superior mit Gewebe-Patch  |
| 39.31.89↔ | Naht von abdominalen Arterien, sonstige                         | 39.56.39↔ | Plast Reko von thorakalen Gef m GewPatch, sonstige               |
| 39.31.99↔ | Naht einer Arterie, sonstige                                    | 39.56.40↔ | Plastische Rekonstruktion abd Aa m GewPatch, n.n.bez.            |
| 39.32.00↔ | Naht einer Vene, n.n.bez.                                       | 39.56.41↔ | Plastische Rekonstruktion der abdominalen Aorta mit Gewebe-Patch |
| 39.32.10↔ | Naht einer Vene an Kopf und Hals, n.n.bez.                      | 39.56.42↔ | Plastische Rekonstruktion des Truncus coeliacus mit Gewebe-Patch |
| 39.32.11↔ | Naht einer intrakraniellen Vene                                 | 39.56.43↔ | Plastische Rekonstruktion der A. gastrica mit Gewebe-Patch       |
| 39.32.19↔ | Naht einer Vene an Kopf und Hals, sonstige                      | 39.56.44↔ | Plastische Rekonstruktion der A. hepatica mit Gewebe-Patch       |
| 39.32.30↔ | Naht einer thorakalen Vene, n.n.bez.                            | 39.56.45↔ | Plastische Rekonstruktion der A. lienalis mit Gewebe-Patch       |
| 39.32.31↔ | Naht der V. cava superior                                       | 39.56.46↔ | Plastische Rekonstruktion der A. renalis mit Gewebe-Patch        |
| 39.32.32↔ | Naht der V. brachiocephalica                                    | 39.56.47↔ | Plastische Rekonstruktion der A. mesenterica mit Gewebe-Patch    |
| 39.32.39↔ | Naht einer thorakalen Vene, sonstige                            | 39.56.48↔ | Plastische Rekonstruktion der A. iliaca mit Gewebe-Patch         |
| 39.32.40↔ | Naht einer abdominalen Vene, n.n.bez.                           | 39.56.49↔ | Plastische Rekonstruktion abd Aa m GewPatch, sonstige            |
| 39.32.41↔ | Naht der V. cava inferior                                       | 39.56.50↔ | Plast Rekonstruktion abd Venen m GewPatch, n.n.bez.              |
| 39.32.42↔ | Naht der V. iliaca communis und V. iliaca interna               | 39.56.51↔ | Plastische Rekonstruktion der V. cava inferior mit Gewebe-Patch  |
| 39.32.49↔ | Naht einer abdominalen Vene, sonstige                           | 39.56.52↔ | Plastische Rekonstruktion der V. iliaca mit Gewebe-Patch         |
| 39.32.99↔ | Naht einer Vene, sonstige                                       | 39.56.59↔ | Plast Rekonstruktion abd Venen m GewPatch, sonstige              |
| 39.41↔    | Stillung einer Blutung nach vaskulärem Eingriff                 | 39.56.60↔ | Plast Reko von Gef d unt Extrem m GewPatch, n.n.bez.             |
| 39.42↔    | Revision eines arteriovenösen Shunts zur Hämodialyse            | 39.56.61↔ | Plast Reko von Aa d unteren Extrem m GewPatch                    |
| 39.43↔    | Entfernen eines arteriovenösen Shunts zur Hämodialyse           | 39.56.62↔ | Plast Reko d V. fem und V.poplitea m GewPatch                    |
| 39.49.00↔ | Sonstige Revision nach vaskulärem Eingriff, n.n.bez.            | 39.56.63↔ | Plast Reko v sonst tief Venen d unt Extrem m GewPatch            |
| 39.49.10↔ | Revision einer Gefäßanastomose                                  | 39.56.64↔ | Plast Reko von oberfl Venen d Oberschenkels m GewPatch           |
| 39.49.20↔ | Revision eines vaskulären Implantates                           | 39.56.69↔ | Plast Reko von Gef d unteren Extrem m GewPatch, So               |
| 39.49.21↔ | Wechsel eines vaskulären Implantates                            | 39.56.99↔ | Plast Rekonstruktion e Blutgef m GewPatch, sonstige              |
| 39.49.22↔ | Entfernung eines vaskulären Implantates                         | 39.57.00↔ | Plast Reko m synthetischem Patch Graft, n.n.bez.                 |
| 39.49.30↔ | Ersatz eines kardialen Conduit                                  | 39.57.10↔ | Plst Rk v Gf an Kpf u H m synth Ptch Grft, n.n.bez.              |
| 39.49.99↔ | Sonstige Revision nach vaskulärem Eingriff, sonstige            | 39.57.11↔ | Plast Reko von intrakr Gef m synthetischem Patch Graft           |
| 39.50.00↔ | Angiopl o Athrkt an snst(n) NHzkrgrf(n), n.n.bz.                | 39.57.12↔ | Plast Reko v extrk Aa an Kopf u Ha m synth Patch Graft           |
| 39.50.10↔ | Angiopl o Athrkt an snst(n) NHzkrgrf(n) m Blln, n.n.bz.         | 39.57.13↔ | Plast Reko d V. jugularis m synthetischem Patch Graft            |
| 39.50.11↔ | Angiopl o Athrkt an snst(n) NHzkrgrf(n) m Enf Blln              | 39.57.19↔ | Plast Reko von Gef an Kopf u Ha m synth Patch Graft, So          |
| 39.50.12↔ | Angiopl o Athrkt an snst(n) NHzkrgrf(n) m ctng Blln             | 39.57.20↔ | Plst Rk v Gf d ob Extrm m synth Ptch Grft, n.n.bz.               |
| 39.50.13↔ | Angiopl o Athrkt an snst(n) NHzkrgrf(n) m KryplstieBlln         | 39.57.21↔ | Plast Reko von Aa d ob Extrem m synth Patch Graft                |
| 39.50.14↔ | Angiopl o Athrkt an snst(n) NHzkrgrf(n) m Drg elting Blln       | 39.57.22↔ | Plst Rk d V. sbcl, V. axll u V. brchiocphlc m synth Ptch Grft    |
| 39.50.19↔ | Angiopl o Athrkt an snst(n) NHzkrgrf(n) m S Blln                | 39.57.23↔ | Plst Rk v snst tief Vv d ob Extrm m synth Ptch Grft              |
| 39.50.20↔ | Angiopl Blade Laserangpl an sonst(n) NiHerzkrgef(en)            | 39.57.29↔ | Plast Reko von Gef d ob Extrem m synth Patch Graft, So           |
| 39.50.21↔ | Angiopl Thrombektomie an sonstigem(n) NiHerzkrgef(en)           | 39.57.30↔ | Plast Reko von thor Gef m synth Patch Graft, n.n.bez.            |
| 39.50.22↔ | Angiopl Rotationsthromekt an sonst(n) NiHerzkrgef(en)           | 39.57.31↔ | Plast Reko d thorakalen Aort m synth Patch Graft                 |
| 39.50.99↔ | Angiopl o Athrkt an sonstigem(n) NiHerzkrgef(en), So            | 39.57.32↔ | Plast Reko d V. pulmon m synthetischem Patch Graft               |
| 39.51.00↔ | Aneurysma-Clipping, n.n.bez.                                    | 39.57.33↔ | Plast Reko d V. cava superior m synth Patch Graft                |
| 39.51.11↔ | Aneurysma-Clipping intrakraniell                                | 39.57.39↔ | Plast Reko von thorakalen Gef m synth Patch Graft, So            |
| 39.51.99↔ | Aneurysma-Clipping, sonstige                                    | 39.57.40↔ | Plast Reko abd Aa m synthetischem Patch Graft, n.n.bez.          |
| 39.52.00↔ | Sonstige Korrektur eines Aneurysmas, n.n.bez.                   | 39.57.41↔ | Plast Reko d abd Aort m synthetischem Patch Graft                |
| 39.52.10↔ | So Korr e Aneur von Blutgefäßen an Kopf u Ha, n.n.bez.          | 39.57.42↔ | Plast Reko d Truncus coeliacus m synth Patch Graft               |
| 39.52.11↔ | Sonstige Korrektur e Aneur von intrakr Blutgefäßen              | 39.57.43↔ | Plast Reko d A. gastrica m synthetischem Patch Graft             |
| 39.52.19↔ | So Korr e Aneur von Blutgefäßen an Kopf und Ha, So              | 39.57.44↔ | Plast Reko d A. hepatica m synthetischem Patch Graft             |
| 39.52.20↔ | Sonstige Korrektur eines Aneurysmas der Aorta, n.n.bez.         | 39.57.45↔ | Plast Reko d A. lienalis m synthetischem Patch Graft             |
| 39.52.21↔ | S offn Chr Krr e Aneur d Art scndns, d Artbnbgs u d thr Art     | 39.57.46↔ | Plast Reko d A. renalis m synthetischem Patch Graft              |
| 39.52.22↔ | Sonstige offen Chir Korrektur eines Aneur der Aort abd          | 39.57.47↔ | Plast Reko d A. mesenterica m synthetischem Patch Graft          |
| 39.52.29↔ | Sonstige Korrektur eines Aneurysmas der Aorta, sonstige         | 39.57.48↔ | Plast Reko d A. iliaca m synthetischem Patch Graft               |
| 39.52.99↔ | Sonstige Korrektur eines Aneurysmas, sonstige                   | 39.57.49↔ | Plast Reko abd Aa m synthetischem Patch Graft, sonstige          |
| 39.53↔    | Verschluss einer arteriovenösen Fistel                          | 39.57.50↔ | Plast Reko abd Venen m synth Patch Graft, n.n.bez.               |
| 39.54.00↔ | Re-entry Operation, n.n.bez.                                    | 39.57.51↔ | Plast Reko d V. cava inferior m synth Patch Graft                |
| 39.54.10↔ | Re-entry Operation, thorakale Aorta                             | 39.57.52↔ | Plast Reko d V. iliaca m synthetischem Patch Graft               |
| 39.54.20↔ | Re-entry Operation, Aorta abdominalis                           | 39.57.59↔ | Plast Reko abd Venen m synthetischem Patch Graft, So             |
| 39.54.99↔ | Re-entry Operation, sonstige                                    | 39.57.60↔ | Plst Rk v Gf d unt Extrm m synth Ptch Grft, n.n.bz.              |
| 39.55↔    | Reimplantation eines aberrierenden Nierengefäßes                | 39.57.61↔ | Plast Reko von Aa d unteren Extrem m synth Patch Graft           |
| 39.56.00↔ | Plast Rekonstruktion e Blutgef m GewPatch, n.n.bez.             | 39.57.62↔ | Plast Reko d V. fem und V.poplitea m synth Patch Graft           |
| 39.56.10↔ | Plast Reko von Gef an Kopf und Ha m GewPatch, n.n.bez.          | 39.57.63↔ | Plst Rk v snst tief Vv d unt Extrm m synth Ptch Grft             |
| 39.56.11↔ | Plastische Rekonstruktion von intrakr Gef mit GewPatch          | 39.57.64↔ | Plst Rk v obrfl Vv d Obsrchnkls m synth Ptch Grft                |
| 39.56.12↔ | Plastische Rekonstruktion der V. jugularis mit Gewebe-Patch     | 39.57.69↔ | Plast Reko von Gef d unt Extrem m synth Patch Graft, So          |
| 39.56.19↔ | Plast Reko von Gef an Kopf und Ha m GewPatch, sonstige          | 39.57.99↔ | Plast Reko m synthetischem Patch Graft, sonstige                 |
| 39.56.20↔ | Plast Reko von Gef d ob Extrem m GewPatch, n.n.bez.             | 39.58↔    | Plast Reko eines Blutgef mit Patch Graft n.n.bez.                |
| 39.56.21↔ | Plast Rekonstruktion von Aa d ob Extrem m GewPatch              | 39.59.00↔ | Sonstige plastische Rekonstruktion eines Gefäßes, n.n.bez.       |
| 39.56.22↔ | Plst Rk d V. sbcl, V. axll u V. brchiocphlc m GwPtch            | 39.59.10↔ | Transposition von Arterien, n.n.bez.                             |
| 39.56.23↔ | Plast Reko von sonst tief Venen d ob Extrem m GewPatch          | 39.59.11↔ | Transposition der extrakraniellen A. vertebralis                 |
| 39.56.29↔ | Plast Reko von Gef d ob Extrem m GewPatch, sonstige             | 39.59.12↔ | Transposition von sonstigen extrk Aa an Kopf und Hals            |
| 39.56.30↔ | Plast Reko von thorakalen Gef m GewPatch, n.n.bez.              |           |  |
| 39.56.31↔ | Plastische Rekonstruktion der thorakalen Aorta mit Gewebe-Patch |           |  |
| 39.56.32↔ | Plastische Rekonstruktion der V. pulmonalis mit Gewebe-Patch    |           |  |

|           |   |           |  |
|-----------|---|-----------|--|
| 39.59.13↔ | Transposition von Arterien der oberen Extremität                  | 39.99.21↔ | Op b kngntlr Anmlie d Artnsthms (Stns) o b untrbrchm Artbnbn     |
| 39.59.14↔ | Transposition von thorakalen Arterien                             | 39.99.22↔ | Op b kong Anom d A. o V. pulmonalis o b A. lusoria               |
| 39.59.15↔ | Transposition der A. gastrica, A. hepatica und A. lienalis        | 39.99.23↔ | Operationen bei kongenitalen Anomalien der V. cava               |
| 39.59.16↔ | Transposition der A. renalis                                      | 39.99.24↔ | Op b kong Kollateralgefäßen und Unifokalisierung                 |
| 39.59.17↔ | Transposition der A. mesenterica                                  | 39.99.30↔ | Kathinterv Verschluss d Duct arterios Botalli, n.n.bez           |
| 39.59.18↔ | Transposition sonstiger viszeraler Arterien                       | 39.99.31↔ | Kathinterv Verschluss d Duct arterios Botalli, mit Coil          |
| 39.59.19↔ | Transposition der A. iliaca                                       | 39.99.32↔ | Kthntrv Vrschl d Dct artrios Btll, m AmpltzDctOccldr             |
| 39.59.20↔ | Transposition von sonstigen abdominalen Arterien                  | 39.99.38↔ | Kathinterv Verschluss d Duct arterios Botalli, sonstige          |
| 39.59.21↔ | Transposition von Arterien der unteren Extremität                 | 39.99.39↔ | Operationen bei sonstigen kongenitalen Gefäßenanomalien          |
| 39.59.29↔ | Transposition von Arterien, sonstige                              | 39.99.99↔ | Sonstige Operationen an Blutgefäßen, sonstige                    |
| 39.59.30↔ | Sonstige Plast Reko von Gef an Kopf und Ha, n.n.bez.              | 40.22.00↔ | Exzision eines mamma-internalen Lymphknotens, n.n.bez.           |
| 39.59.31↔ | Sonstige plastische Rekonstruktion e intrakr Gefäßes              | 40.22.10↔ | Exzision eines mamma-internalen Lymphknotens, thorakoskopisch    |
| 39.59.32↔ | Sonstige Plast Rekonstruktion d extrk A. vertebralis              | 40.22.20↔ | Exzision eines mamma-internalen Lymphknotens, offen chirurgisch  |
| 39.59.33↔ | So Plast Reko von extrk Aa an Kopf und Ha, So                     | 40.22.99↔ | Exzision eines mamma-internalen Lymphknotens, sonstige           |
| 39.59.34↔ | Sonstige plastische Rekonstruktion der V. jugularis               | 40.29.00↔ | Einfache Exzision einer anderen lymphatischen Struktur, n.n.bez. |
| 39.59.39↔ | Sonstige Plast Reko von Gef an Kopf und Ha, sonstige              | 40.29.10↔ | Exzision eines mediastinalen Lymphknotens, n.n.bez.              |
| 39.59.40↔ | Sonstige Plast Reko von Gef d ob Extrem, n.n.bez.                 | 40.29.11↔ | Exzision eines mediastinalen Lymphknotens, offen chirurgisch     |
| 39.59.41↔ | Sonstige plastische Rekonstruktion von Aa d ob Extrem             | 40.29.12↔ | Exzision eines mediastinalen Lymphknotens, thorakoskopisch       |
| 39.59.42↔ | S Plst Rk d V. sbcl, V. axll u V. brchiophlc                      | 40.29.19↔ | Exzision eines mediastinalen Lymphknotens, sonstige              |
| 39.59.48↔ | So Plast Reko von sonstigen tiefen Venen d ob Extrem              | 40.29.20↔ | Exzision eines paraaortalen Lymphknotens                         |
| 39.59.49↔ | Sonstige Plast Reko von Gef d ob Extrem, sonstige                 | 40.29.30↔ | Exzision eines iliakalen Lymphknotens                            |
| 39.59.50↔ | Sonstige Plast Reko von thorakalen Gef, n.n.bez.                  | 40.29.70↔ | Exzision eines Lymphangioms oder Hygroma cysticum                |
| 39.59.51↔ | Sonstige plastische Rekonstruktion der thorakalen Aorta           | 40.29.80↔ | Exz mehrerer abd Lymphknst (mit Leberbiop), n.n.bez.             |
| 39.59.52↔ | Sonstige plastische Rekonstruktion der A. pulmonalis              | 40.29.81↔ | Exz mhr abd Lymphknstt (m Lbrbiop), offn chr [StgLprt]           |
| 39.59.53↔ | Sonstige Plast Reko von thorakalen Aa, sonstige                   | 40.29.82↔ | Exz mhr abd Lymphknstt (m Lbrbiop), lprsk [StgLprskpie]          |
| 39.59.54↔ | Sonstige plastische Rekonstruktion der V. pulmonalis              | 40.29.89↔ | Exz mehrerer abd Lymphknst (mit Leberbiop), sonstige             |
| 39.59.55↔ | Sonstige plastische Rekonstruktion der V. cava superior           | 40.29.99↔ | Einfache Exzision einer anderen lymphatischen Struktur, sonstige |
| 39.59.59↔ | Sonstige Plast Reko von thorakalen Gef, sonstige                  | 40.62↔    | Fistulierung des Ductus thoracicus                               |
| 39.59.60↔ | Sonstige plastische Rekonstruktion von abd Aa, n.n.bez.           | 40.63↔    | Verschluss einer Fistel des Ductus thoracicus                    |
| 39.59.61↔ | Sonstige plastische Rekonstruktion der abdominalen Aorta          | 40.64↔    | Ligatur des Ductus thoracicus                                    |
| 39.59.62↔ | Sonstige plastische Rekonstruktion des Truncus coeliacus          | 40.69↔    | Sonstige Operationen am Ductus thoracicus                        |
| 39.59.63↔ | Sonstige plastische Rekonstruktion der A. gastrica                | 40.9x.00↔ | Sonstige Operationen an lymphatischen Strukturen, n.n.bez.       |
| 39.59.64↔ | Sonstige plastische Rekonstruktion A. hepatica                    | 40.9x.10↔ | Anastomose zur Beseitigung eines Lymphödems                      |
| 39.59.65↔ | Sonstige plastische Rekonstruktion der A. lienalis                | 40.9x.20↔ | Inzision einer Lymphozele  |
| 39.59.66↔ | Sonstige plastische Rekonstruktion der A. renalis                 | 40.9x.30↔ | Drainage eines Lymphödems  |
| 39.59.67↔ | Sonstige plastische Rekonstruktion der A. mesenterica             | 40.9x.40↔ | Therapeutische perkutane Punktion einer Lymphozele               |
| 39.59.68↔ | Sonstige plastische Rekonstruktion der A. iliaca                  | 40.9x.99↔ | Sonstige Operationen an lymphatischen Strukturen, sonstige       |
| 39.59.69↔ | Sonstige plastische Rekonstruktion von abd Aa, sonstige           | 41.2↔     | Splenotomie  |
| 39.59.70↔ | Sonstige Plast Rekonstruktion von abd Venen, n.n.bez.             | 41.41↔    | Marsupialisation einer Milzzyste                                 |
| 39.59.71↔ | Sonstige plastische Rekonstruktion der V. cava inferior           | 41.42.00↔ | Exz oder Destr von Läsion oder Gewebe d Milz, n.n.bez.           |
| 39.59.72↔ | Sonstige plastische Rekonstruktion der V. iliaca                  | 41.42.10↔ | Exzision von Läsion oder Gewebe der Milz                         |
| 39.59.79↔ | Sonstige Plast Rekonstruktion von abd Venen, sonstige             | 41.42.20↔ | Destruktion von Läsion oder Gewebe der Milz                      |
| 39.59.80↔ | Sonstige Plast Reko von Gef d unteren Extrem, n.n.bez.            | 41.42.99↔ | Exz oder Destr von Läsion oder Gewebe d Milz, sonstige           |
| 39.59.81↔ | Sonstige Plast Rekonstruktion von Aa d unteren Extrem             | 41.43↔    | Partielle Splenektomie   |
| 39.59.82↔ | Sonstige plastische Rekonstruktion der V. femoralis               | 41.5↔     | Totale Splenektomie  |
| 39.59.83↔ | Sonstige plastische Rekonstruktion der V. poplitea                | 41.93↔    | Exzision einer akzessorischen Milz                               |
| 39.59.88↔ | So Plast Reko von sonst tiefen Venen d unteren Extrem             | 41.94↔    | Milztransplantation  |
| 39.59.89↔ | Sonstige Plast Reko von Gef d unteren Extrem, sonstige            | 41.95.00↔ | Plastische Rekonstruktion an der Milz, n.n.bez.                  |
| 39.59.90↔ | Sonstige Plast Reko e Gefäßes, Venenklappenplastik                | 41.95.10↔ | Plastische Rekonstruktion an der Milz, Naht                      |
| 39.59.99↔ | Sonstige plastische Rekonstruktion eines Gefäßes, sonstige        | 41.95.99↔ | Plastische Rekonstruktion an der Milz, sonstige                  |
| 39.8x.00↔ | Op a Glom carot, Sin caroticus u and Paraggl, n.n.bez.            | 41.99↔    | Sonstige Operationen an der Milz                                 |
| 39.8x.10↔ | Exploration des Glomus caroticum und anderer Paraganglien         | 42.01↔    | Inzision einer Ösophagealmembran                                 |
| 39.8x.11↔ | Exzision des Glomus caroticum und anderer Paraganglien            | 42.09.00↔ | Andere Inzision am Ösophagus, n.n.bez.                           |
| 39.8x.99↔ | Op a Glom carot, Sin caroticus und and Paraggl, So                | 42.09.11↔ | Andere Inzision am Ösophagus, offen chirurgisch                  |
| 39.90.00↔ | Enstz v prph Gfstnt(s) oh MdFreistzng, n.n.bz.                    | 42.09.12↔ | Andere Inzision am Ösophagus, laparoskopisch                     |
| 39.90.10↔ | Einsetz von Gefässt in nichtkardiale Gef, bare Stents             | 42.09.99↔ | Andere Inzision am Ösophagus, sonstige                           |
| 39.90.11↔ | Einsetz v Gefässt i NiKard Gef, bioresorbierbare Stent            | 42.10↔    | Ösophagostomie, n.n.bez.   |
| 39.90.12↔ | Enstz v Gefässt i NKrd Gf, Grsslmg Stnt n.n.bz.                   | 42.11↔    | Zervikale Ösophagostomie   |
| 39.90.13↔ | Enstz v Gefässt i NKrd Gf, Grsslmg Stnt ungvord                   | 42.12↔    | Exteriorisation einer ösophagealen Tasche                        |
| 39.90.14↔ | Enstz v Gefässt i NKrd Gf, Grsslmg Stnt gcvrd                     | 42.19↔    | Sonstige Fistulisierung des Ösophagus nach aussen                |
| 39.90.15↔ | Enstz v Gefässt i NKrd Gf, cvrd Stnt(Stntgr) i Nianeurysmtschn Gf | 42.21↔    | Operative Ösophagoskopie durch Inzision                          |
| 39.90.19↔ | Einsetz von Gefässt i nichtKard Gef, sonstige Stents              | 42.40↔    | Ösophagektomie, n.n.bez.   |
| 39.90.30↔ | Enstz v übrlng Stnt (>10 cm) i NKrd Gf, n.n.bz.                   | 42.41.00↔ | Partielle Ösophagektomie, n.n.bez.                               |
| 39.90.31↔ | Einsetz von überlange bare Stent (>10 cm) i NiKard Gef            | 42.41.10↔ | Partielle Ösophagektomie ohne Wiederherstellung der Kontinuität  |
| 39.90.32↔ | Einsetz v überlange covered Stent (>10 cm) i NiKard Gef           | 42.41.20↔ | Partielle Ösophagektomie mit Wiederherstellung der Kontinuität   |
| 39.90.39↔ | Einsetz von überlange Stents (>10 cm) i NiKard Gef, So            |           |  |
| 39.91↔    | Freilegung eines Gefäßes  |           |  |
| 39.99.00↔ | Sonstige Operationen an Blutgefäßen, n.n.bez.                     |           |  |
| 39.99.10↔ | Aortopexie  |           |  |
| 39.99.20↔ | Operationen bei kongenitalen Gefäßenanomalien, n.n.bez.           |           |  |

|           |  |           |  |
|-----------|--|-----------|--|
| 42.41.99↔ | Partielle Ösophagektomie, sonstige                               | 43.89.20↔ | S Prt Gstrkt, Bliopnkr Dvrs d Mgns n Scpnr, offn chr             |
| 42.42.00↔ | Totale Ösophagektomie, n.n.bez.                                  | 43.89.21↔ | S Prt Gstrkt, Bliopnkr Dvrs d Mgns n Scpnr, lprsk                |
| 42.42.10↔ | Totale Ösophagektomie, ohne Wiederherstellung der Kontinuität    | 43.89.30↔ | S Prt Gstrkt, Bliopnkr Dvrs d Mgns m DuodSwtch, offn chr         |
| 42.42.20↔ | Tot Ösophagektomie, m Wiedhst d Kont, transmediastinal           | 43.89.31↔ | S Prt Gstrkt, Bliopnkr Dvrs d Mgns m DuodSwtch, lprsk            |
| 42.42.21↔ | Tot Ösophagektomie, m Wiedhst d Kont, thorakoabdominal           | 43.89.40↔ | Sonstige Part Gastrekt, Sleeve resection, offn chir              |
| 42.42.29↔ | Tot Ösophagektomie, m Wiedhst d Kont, So Zugang                  | 43.89.41↔ | Sonstige partielle Gastrekt, Sleeve resection, laparask          |
| 42.42.99↔ | Totale Ösophagektomie, sonstige                                  | 43.89.50↔ | S Prt Gstrkt, DuodSwtch n Sleev rs (Zweiteingr), offn chr        |
| 42.51.00↔ | Intrathorakale Ösophagoösophagostomie, n.n.bez.                  | 43.89.51↔ | S Prt Gstrkt, DuodSwtch n Sleev rs (Zweiteingr), lprsk           |
| 42.51.10↔ | Intrthr Össtom,Rk Öspssg b Atsrie Verskng östrach Fist           | 43.89.90↔ | So Part Gastrekt, So atypische Part Gastrekt                     |
| 42.51.99↔ | Intrathorakale Ösophagoösophagostomie, sonstige                  | 43.89.99↔ | Sonstige partielle Gastrektomie, sonstige                        |
| 42.52↔    | Intrathorakale Ösophagogastrostomie                              | 43.91↔    | Totale Gastrektomie mit intestinaler Interposition               |
| 42.53↔    | Intrathor ÖsophAnast mit IntPos von Dünndarm                     | 43.99↔    | Sonstige totale Gastrektomie                                     |
| 42.54↔    | Sonstige intrathorakale Ösophagoenterostomie                     | 44.11↔    | Transabdominale Gastroskopie                                     |
| 42.55↔    | Intrathor ÖsophAnast mit IntPos von Dickdarm                     | 44.29↔    | Sonstige Pyloroplastik   |
| 42.56↔    | Sonstige intrathorakale Ösophagokolostomie                       | 44.44↔    | Katheterembolisation zur Blutstillung in Magen oder Duodenum     |
| 42.58↔    | Intrathorakale Ösophagusanastomose mit anderer Interposition     | 44.5x.00↔ | Revision einer Magenanastomose, n.n.bez.                         |
| 42.59↔    | Sonstige intrathorakale Ösophagusanastomose                      | 44.5x.10↔ | Rev e Magenanst, Rev e Magenanst na Billroth I u IIOp            |
| 42.61↔    | Prästernale Ösophagoösophagostomie                               | 44.5x.20↔ | Rv e Mgnnst, Rv e Mgnnst n RouxYOp o m instnlr Intps             |
| 42.62↔    | Prästernale Ösophagogastrostomie                                 | 44.5x.99↔ | Revision einer Magenanastomose, sonstige                         |
| 42.63↔    | Prästernale Ösophagusanastomose mit Interposition von Dünndarm   | 44.61↔    | Naht einer Magenverletzung                                       |
| 42.64↔    | Sonstige prästernale Ösophagoenterostomie                        | 44.63.00↔ | Verschluss einer anderen Magenfistel, n.n.bez.                   |
| 42.65↔    | Prästernale Ösophagusanastomose mit Interposition von Dickdarm   | 44.63.11↔ | Verschluss einer anderen Magenfistel, offen chirurgisch          |
| 42.66↔    | Sonstige prästernale Ösophagokolostomie                          | 44.63.12↔ | Verschluss einer anderen Magenfistel, laparoskopisch             |
| 42.68↔    | Sonstige prästernale Ösophagusanastomose mit Interposition       | 44.63.99↔ | Verschluss einer anderen Magenfistel, sonstige                   |
| 42.69↔    | Sonstige prästernale Ösophagusanastomose                         | 44.64↔    | Gastropexie  |
| 42.7x.00↔ | Ösophagomyotomie, n.n.bez.                                       | 44.65.00↔ | Ösophagogastroplastik, n.n.bez.                                  |
| 42.7x.11↔ | Ösophagomyotomie, offen chirurgisch                              | 44.65.10↔ | Ösophagogastroplastik, Kardioplastik, offen chirurgisch          |
| 42.7x.12↔ | Ösophagomyotomie, laparoskopisch                                 | 44.65.20↔ | Ösophagogastroplastik, (Hemi-)Fundoplikatio, offen chirurgisch   |
| 42.7x.21↔ | Ösophagomyotomie, pharyngozerikal, offen chirurgisch             | 44.65.30↔ | Ösphggstrplstk, Vrt Gstrpl n Msn, offn chr                       |
| 42.7x.22↔ | Ösophagomyotomie, pharyngozerikal, laparoskopisch                | 44.65.99↔ | Ösophagogastroplastik, sonstige                                  |
| 42.7x.31↔ | Ösophago-Gastromyotomie, offen chirurgisch                       | 44.66↔    | So Massnahm zur Reko der ösoph-gastr SpinktFunkt                 |
| 42.7x.32↔ | Ösophago-Gastromyotomie, laparoskopisch                          | 44.67.00↔ | Lprsk Mssnhm z Rk d ösphggstrschn Spnktfnkt, n.n.bz.             |
| 42.7x.99↔ | Ösophagomyotomie, sonstige                                       | 44.67.10↔ | Lprsk Mssnhm z Rk d ösphggstrschn Spnktfnkt, Krdioplastk, lprsk  |
| 42.81.20↔ | Enstz u Wchs v e N slbxp Prth (prm Tb) i D Ösphgs, offn chr      | 44.67.20↔ | Lprsk Mssnhm z Rk d ösphggstrschn Spnktfnkt,(Hm) Fndplktio,lprsk |
| 42.81.21↔ | Enstz u Wchs v 2 N slbxp Prth (prm Tb) i D Ösphgs, offn chr      | 44.67.99↔ | Lprsk Mssnhm z Rk d ösphggstrschn Spnktfnkt, S                   |
| 42.81.22↔ | Enstz&Wchs v mhr als2N slbxp Prth(prm Tb); D Ösphgs,offn chr     | 44.68.00↔ | Laparoskopische Gastroplastik, n.n.bez.                          |
| 42.81.30↔ | Enstz u Wchs v e N slbxp Prth (prm Tb) i D Ösphgs, lprsk         | 44.68.10↔ | Laparosk Gastropl, Vert Gastropl na Mason, (laparask)            |
| 42.81.31↔ | Enstz u Wchs v 2 N slbxp Prth (prm Tb) i D Ösphgs, lprsk         | 44.68.99↔ | Laparoskopische Gastroplastik, sonstige                          |
| 42.81.32↔ | Enstz u Wchs v mhr als 2 N slbxp Prth (prm Tb) i D Ösphgs, lprsk | 44.69↔    | Sonstige Rekonstruktion am Magen                                 |
| 42.81.42↔ | Enstz u Wchs v mhr als 2 slbxp Prth (prm Tb) i D Ösphgs, endsk   | 44.92↔    | Intraoperative Manipulation am Magen                             |
| 42.81.50↔ | Enstz u Wchs e slbxp Prth (prm Tb) i D Ösphgs, offn chr          | 44.93↔    | Einsetzen eines Magenballons                                     |
| 42.81.51↔ | Enstz u Wchs v 2 slbxp Prth (prm Tb) i D Ösphgs, offn chr        | 44.94↔    | Entfernen eines Magenballons                                     |
| 42.81.52↔ | Enstz&Wchs v mhr als2slbxp Prth(prm Tb); D Ösphgs,offn chr       | 44.95↔    | Laparoskopische restriktive Magenoperation                       |
| 42.81.60↔ | Enstz u Wchs e slbxp Prth (prm Tb) i D Ösphgs, lprsk             | 44.96↔    | Laparoskopische Revision von restriktiven Magenoperationen       |
| 42.81.61↔ | Enstz u Wchs v 2 slbxp Prth (prm Tb) i D Ösphgs, lprsk           | 44.97↔    | Laparosk Entf von Vorricht(en) einer MagRestr                    |
| 42.81.62↔ | Enstz u Wchs v mhr als 2 slbxp Prth (prm Tb) i D Ösphgs, lprsk   | 44.98↔    | (Laparosk) Anpassen von adjustbar MagRestrVorr                   |
| 42.82↔    | Naht einer Ösophagus-Verletzung                                  | 44.99.41↔ | So Magop, Transgastrale Drain e Pankrzyst, offn chir             |
| 42.83↔    | Verschluss einer Ösophagostomie                                  | 44.99.42↔ | So Magop, Transgastrale Drain e Pankrzyst, laparask              |
| 42.85↔    | Plastische Rekonstruktion an einer Ösophagusstenose              | 45.01↔    | Inzision am Duodenum   |
| 42.87↔    | Sonstiges Transplantat am Ösophagus                              | 45.02↔    | Sonstige Inzision am Dünndarm                                    |
| 42.89↔    | Sonstige Rekonstruktion am Ösophagus                             | 45.03↔    | Inzision am Dickdarm   |
| 43.0↔     | Gastrotomie  | 45.11↔    | Transabdominale Endoskopie am Dünndarm                           |
| 43.5↔     | Partielle Gastrektomie mit Anastomose zum Ösophagus              | 45.21↔    | Transabdominale Endoskopie an Dickdarm                           |
| 43.6x.00↔ | Partielle Gastrektomie mit Anastomose zum Duodenum, n.n.bez.     | 45.27↔    | Intestinale Biopsie an nicht näher bezeichneter Stelle           |
| 43.6x.10↔ | Prt Gstrkt m Anst z Duod, Pylrsrsktion m Anst z Duod             | 45.61↔    | Multiple Segmentresektion am Dünndarm                            |
| 43.6x.20↔ | Partielle Gastrektomie mit Anastomose zum Duodenum, Billroth I   | 45.62↔    | Sonstige Teilresektion am Dünndarm                               |
| 43.6x.99↔ | Partielle Gastrektomie mit Anastomose zum Duodenum, sonstige     | 45.63.00↔ | Totalexstirpation des Dünndarms, n.n.bez.                        |
| 43.7x.00↔ | Partielle Gastrektomie mit Anastomose zum Jejunum, n.n.bez.      | 45.63.99↔ | Totalexstirpation des Dünndarms, sonstige                        |
| 43.7x.10↔ | Prt Gstrkt m Anst z Jjn, Prt Gstrkt (2/3Rs) m Anst z Jjn         | 45.71↔    | Multiple Segmentresektion am Dickdarm                            |
| 43.7x.20↔ | Prt Gstrkt m Anst z Jjn, Prt Gstrkt (4/5Rs) m Anst z Jjn         | 45.72↔    | Zäkumresektion   |
| 43.7x.99↔ | Partielle Gastrektomie mit Anastomose zum Jejunum, sonstige      | 45.73↔    | Hemikolektomie rechts  |
| 43.81↔    | Partielle Gastrektomie mit Dünndarmtransposition                 | 45.74↔    | Resektion des Colon transversum                                  |
| 43.89.00↔ | Sonstige partielle Gastrektomie, n.n.bez.                        | 45.75↔    | Hemikolektomie links   |
| 43.89.10↔ | Sonstige partielle Gastrektomie, Segmentresektion des Magens     | 45.76↔    | Sigmoidektomie   |
|           |  | 45.79.00↔ | Sonstige Teilresektion am Dickdarm, n.n.bez.                     |
|           |  | 45.79.10↔ | Sonstige Teilresektion am Dickdarm, Segmentresektion am Dickdarm |
|           |  | 45.79.11↔ | So Teilresektion a Dickd, Res mult Dickdarmsegmente              |
|           |  | 45.79.12↔ | Sonstige Teilresektion am Dickdarm, Subtotale Kolektomie         |

|           |  |           |  |
|-----------|--|-----------|--|
| 45.79.20↔ | Sonstige Teilresektion am Dickdarm, Erweiterte Sigmaresektion    | 46.79.10↔ | Sonstige Reko a Darm, Nht e sonstigen Darmverletzung             |
| 45.79.21↔ | So Teilres a Dickd, Erw Hemikolektomie rechts und links          | 46.79.21↔ | So Reko a Darm, Verschl e sonst Darmfistel, offen chir           |
| 45.79.22↔ | So Teilresektion a Dickd, Erw subtotale Kolonresektion           | 46.79.22↔ | So Reko a Darm, Verschluss e sonst Darmfistel, laparask          |
| 45.79.29↔ | So Teilresektion a Dickd, So Erw Teilresektion a Dickd           | 46.79.30↔ | S Rk a Dm, Erweiterngs Vrschmälnrgnspstk a Dm                    |
| 45.79.99↔ | Sonstige Teilresektion am Dickdarm, sonstige                     | 46.79.31↔ | S Rk a Dm, Lngtdnl Drmvrängng n Bianch                           |
| 45.8x.00↔ | Totale intraabdominelle Kolektomie, n.n.bez.                     | 46.79.32↔ | S Rk a Dm, Sriell trnsvrs Entrplstie [STEP]                      |
| 45.8x.20↔ | Totale intraabdominelle Kolektomie, Erweiterte totale Kolektomie | 46.79.39↔ | Sonstige Rekonstruktion am Darm, Sonstige Darmverlängerung       |
| 45.8x.30↔ | Totale intraabd Kolektomie, Erw totale Proktokolektomie          | 46.79.40↔ | Sonstige Rekonstruktion a Darm, Anl e Reservoirs, Dünn           |
| 45.8x.99↔ | Totale intraabdominelle Kolektomie, sonstige                     | 46.79.41↔ | Sonstige Rekonstruktion a Darm, Anl e Reservoirs, Dickd          |
| 45.90↔    | Intestinale Anastomose, n.n.bez.                                 | 46.79.50↔ | Sonstige Reko a Darm, Revision e Reservoirs, Dünn                |
| 45.91↔    | Dünndarm-Dünndarm-Anastomose                                     | 46.79.51↔ | Sonstige Reko a Darm, Revision e Reservoirs, Dickd               |
| 45.92↔    | Anastomose des Dünndarms zum Rektumstumpf                        | 46.79.99↔ | Sonstige Rekonstruktion am Darm, sonstige                        |
| 45.93↔    | Sonstige Dünndarm-Dickdarm-Anastomose                            | 46.80↔    | Intra-abdominale Manipulation am Darm, n.n.bez.                  |
| 45.94↔    | Dickdarm-Dickdarm-Anastomose                                     | 46.81↔    | Intra-abdominale Manipulation am Dünndarm                        |
| 45.95↔    | Anastomose zum Anus  | 46.82↔    | Intra-abdominale Manipulation am Dickarm                         |
| 46.01↔    | Exteriorisation des Dünndarms                                    | 46.85.11↔ | Dilatation des Darms, Bougierung des Darmes, offen chirurgisch   |
| 46.02↔    | Resektion eines exteriorisierten Dünndarmsegments                | 46.85.12↔ | Dilatation des Darms, Bougierung des Darmes, laparoskopisch      |
| 46.03↔    | Exteriorisation des Dickdarms                                    | 46.85.21↔ | Dilatation d Darms, Dilatation d Dünndarms, offen chir           |
| 46.04↔    | Resektion eines exteriorisierten Dickdarmsegments                | 46.85.22↔ | Dilatation des Darms, Dilatation des Dünndarms, laparoskopisch   |
| 46.10↔    | Kolostomie, n.n.bez.   | 46.85.31↔ | Dilatation d Darms, Dilatation d Dickdarms, offen chir           |
| 46.11↔    | Temporäre Kolostomie   | 46.85.32↔ | Dilatation des Darms, Dilatation des Dickdarms, laparoskopisch   |
| 46.13↔    | Permanente Kolostomie  | 46.91↔    | Myotomie am Colon sigmoideum                                     |
| 46.14↔    | Verzögerte Eröffnung einer Kolostomie                            | 46.92↔    | Myotomie am übrigen Kolon, ausser Sigmoid                        |
| 46.20↔    | Ileostomie, n.n.bez.   | 46.93↔    | Revision einer Dünndarmanastomose                                |
| 46.21↔    | Temporäre Ileostomie   | 46.94↔    | Revision einer Dickdarmanastomose                                |
| 46.22↔    | Kontinente Ileostomie  | 46.97.00↔ | Darmtransplantation, n.n.bez.                                    |
| 46.23↔    | Sonstige permanente Ileostomie                                   | 46.97.10↔ | Darmtransplantation, DünndRetx während dess stat Aufnh           |
| 46.24↔    | Verzögerte Eröffnung einer Ileostomie                            | 46.97.99↔ | Darmtransplantation, sonstige                                    |
| 46.31↔    | Verzögerte Eröffnung einer anderen Enterostomie                  | 46.99.10↔ | Sonstige Operationen am Darm, Dekompression des Darmes           |
| 46.33↔    | Anlage eines Duodenostomie                                       | 46.99.21↔ | So Op a Darm, EndoLoop und Clippen a Darm, offen chir            |
| 46.34↔    | Offen chirurgische Anlage einer Jejunostomie                     | 46.99.22↔ | So Op a Darm, EndoLoop und Clippen a Darm, laparask              |
| 46.39.00↔ | Sonstige Enterostomie, n.n.bez.                                  | 46.99.31↔ | Sonstige Operationen a Darm, Injekt a Darm, offen chir           |
| 46.39.10↔ | Sonstige Enterostomie, Anlage einer Bishop-Koop-Anastomose       | 46.99.32↔ | Sonstige Operationen am Darm, Injektion am Darm, laparoskopisch  |
| 46.39.99↔ | Sonstige Enterostomie, sonstige                                  | 46.99.41↔ | So Op a Darm, Transduod Drain e Pankrzyst, offen chir            |
| 46.40↔    | Revision eines intestinalen Stomas, n.n.bez.                     | 46.99.42↔ | So Op a Darm, Transduod Drain e Pankrzyst, laparask              |
| 46.41.00↔ | Revision eines Dünndarm-Stomas, n.n.bez.                         | 46.99.51↔ | S Op a Dm, Enl o Wchs e N slbpx Prth a Dm, offn chr              |
| 46.41.10↔ | Rev e DünndStomas, Plast Erw o Eineng e DünndStomas              | 46.99.52↔ | S Op a Dm, Enl o Wchs e N slbpx Prth a Dm, lprsk                 |
| 46.41.11↔ | Revision e DünndStomas, Neueinpflanzung e DünndStomas            | 46.99.61↔ | S Op a Dm, Enl o Wchs e slbpx Prth a Dm, offn chr                |
| 46.41.12↔ | Rev e DünndStomas, Abtr d vorverl Teiles e DünndStomas           | 46.99.62↔ | S Op a Dm, Enl o Wchs e slbpx Prth a Dm, lprsk                   |
| 46.41.20↔ | Rv e DünndStms, Umwld e DünndStms i ein kntn Strm                | 46.99.71↔ | Sonstige Op a Darm, Entf e Prothese, offen chir                  |
| 46.41.99↔ | Revision eines Dünndarm-Stomas, sonstige                         | 46.99.72↔ | Sonstige Operationen a Darm, Entf e Prothese, laparask           |
| 46.42↔    | Plastische Rekonstruktion an einer Perikolostomie-Hernie         | 46.99.80↔ | Sonstige Operationen am Darm, Durchtrennung der Laddschen Bänder |
| 46.43.00↔ | Sonstige Revision eines künstlichen Dickdarstomas, n.n.bez.      | 46.99.91↔ | Sonstige Operationen am Darm, offen chirurgisch                  |
| 46.43.10↔ | So Rev e künstl Dickdarst, Plast Erw o Eineng e Kolost           | 46.99.92↔ | Sonstige Operationen am Darm, laparoskopisch                     |
| 46.43.11↔ | So Rev e künstl Dickdarst, Neueinpflanzung e Kolost              | 48.0↔     | Proktotomie  |
| 46.43.12↔ | S Rv e künstl Dckdrmt, Abtr d vvrll Teils e Klist                | 48.1↔     | Proktotomie  |
| 46.43.20↔ | S Rv e künstl Dckdrmt, Umwld e Klist i ein kntn Strm             | 48.21↔    | Transabdominale Rektosigmoidoskopie                              |
| 46.43.99↔ | Sonstige Revision eines künstlichen Dickdarstomas, sonstige      | 48.35.00↔ | Lokale Exzision von rektaler Läsion oder Gewebe, n.n.bez.        |
| 46.50↔    | Verschluss eines intestinalen Stomas, n.n.bez.                   | 48.35.10↔ | Lk Exz rkt Läs Gw,Lk Schlgr, sbm Exz Vlwz rkt Läs Gw, endsk      |
| 46.51.00↔ | Verschluss eines Dünndarm-Stomas, n.n.bez.                       | 48.35.11↔ | Lk Exz rkt Läs Gw,Lk Schlgr, sbm Exz Vlwz rkt Läs Gw,s Zg        |
| 46.51.10↔ | Verschluss eines doppelläufigen Dünndarm-Stomas                  | 48.35.20↔ | Lk Exz v rkt Läs o Gw, Lk Throabltion v rkt Läs o Gw             |
| 46.51.20↔ | Verschluss eines endständigen Dünndarm-Stomas                    | 48.35.21↔ | Lk Exz v rkt Läs o Gw, Phtdyn Thr v rkt Läs o Gw                 |
| 46.51.99↔ | Verschluss eines Dünndarm-Stomas, sonstige                       | 48.35.29↔ | Lok Exz v rekt Läs o Gew, So Lok Destr v rekt Läs o Gew          |
| 46.52.00↔ | Verschluss einer Kolostomie, n.n.bez.                            | 48.35.99↔ | Lokale Exzision von rektaler Läsion oder Gewebe, sonstige        |
| 46.52.10↔ | Verschluss einer doppelläufigen Kolostomie                       | 48.36↔    | [Endoskopische] Polypektomie am Rektum                           |
| 46.52.20↔ | Verschluss einer endständigen Kolostomie                         | 48.41↔    | Submuköse Rektumresektion nach Soave                             |
| 46.52.99↔ | Verschluss einer Kolostomie, sonstige                            | 48.49↔    | Sonstige Rektumresektion mit Durchzugsverfahren                  |
| 46.61↔    | Fixierung des Dünndarms an der Bauchwand                         | 48.5x.00↔ | Abdominoperineale Rektumresektion, n.n.bez.                      |
| 46.62↔    | Sonstige Fixierung des Dünndarms                                 | 48.5x.10↔ | Abdmpr Rktrs, Abdmpr, abdmskr u (skr) pmeal Rktrs                |
| 46.63↔    | Fixierung des Dickdarms an der Bauchwand                         | 48.5x.11↔ | Abdomper Rektres, Erw Abdomper und abdomsagr Rektres             |
| 46.64↔    | Sonstige Fixierung des Dickdarms                                 | 48.5x.99↔ | Abdominoperineale Rektumresektion, sonstige                      |
| 46.71↔    | Naht einer Duodenalverletzung                                    | 48.61↔    | Transsakrale Rektosigmoidektomie                                 |
| 46.72.11↔ | Verschluss einer Duodenalfistel, offen chirurgisch               | 48.62↔    | Anteriore Rektumresektion mit gleichzeitiger Kolostomie          |
| 46.72.12↔ | Verschluss einer Duodenalfistel, laparoskopisch                  | 48.63.00↔ | Sonstige anteriore Rektumresektion, n.n.bez.                     |
| 46.73↔    | Naht einer Dünndarmverletzung, ausgenommen Duodenum              | 48.63.10↔ | Sonstige Ant Rektumresektion, Erweiterte Ant Resektion           |
| 46.74.11↔ | Verschluss einer Dünndfist, ausgen Duodenum, offen chir          | 48.63.99↔ | Sonstige anteriore Rektumresektion, sonstige                     |
| 46.74.12↔ | Verschluss einer Dünndfist, ausgen Duod, laparoskopisch          | 48.64.00↔ | Posteriore Rektumresektion, n.n.bez.                             |
| 46.75↔    | Naht einer Dickdarmverletzung                                    | 48.64.10↔ | Pst Rktrs, Pst Rktrs m Entrstrm u Blndvrchlss                    |
| 46.76.11↔ | Verschluss einer Dickdarmfistel, offen chirurgisch               |           |  |
| 46.76.12↔ | Verschluss einer Dickdarmfistel, laparoskopisch                  |           |  |



|           |   |           |  |
|-----------|---|-----------|--|
| 48.64.99↔ | Posteriore Rektumresektion, sonstige                            | 51.34↔    | Anastomose zwischen Gallenblase und Magen                        |
| 48.65↔    | Rektumresektion nach Duhamel                                    | 51.35↔    | Sonstige Anastomose der Gallenblase                              |
| 48.69.00↔ | Sonstige Rektumresektion, n.n.bez.                              | 51.36↔    | Choledochoenterostomie   |
| 48.69.10↔ | So Rektres, So Rektres m Enterostoma u Blindverschluss          | 51.37↔    | Anastomose zwischen Ductus hepaticus und Gastrointestinaltrakt   |
| 48.69.11↔ | So Rektres, So Rektres o Sphinktererhaltung                     | 51.39↔    | Sonstige Gallenganganastomose                                    |
| 48.69.99↔ | Sonstige Rektumresektion, sonstige                              | 51.42↔    | Explor des Duct choledoch zur Behebung e and Obstr               |
| 48.71↔    | Naht einer Rektumverletzung                                     | 51.43↔    | Einsetzen eines choledHepat Katheters zur Dekompr                |
| 48.72↔    | Verschluss einer Proktostomie                                   | 51.49↔    | Inzision anderer Gallengänge zur Behebung einer Obstruktion      |
| 48.73↔    | Verschluss einer anderen rektalen Fistel                        | 51.51↔    | Exploration des Ductus choledochus                               |
| 48.74↔    | Rektorektostomie  | 51.59↔    | Inzision eines anderen Gallengangs                               |
| 48.75↔    | Abdominale Rektopexie   | 51.61↔    | Exzision eines Zystikusrestes                                    |
| 48.76.00↔ | Sonstige Rektopexie, n.n.bez.                                   | 51.62↔    | Exz der Amp Vateri (mit Reimpl des Duct choledoch)               |
| 48.76.10↔ | Sonstige Rektopexie, Rektopexie durch Rectotomia posterior      | 51.71↔    | Einfache Naht am Ductus choledochus                              |
| 48.76.11↔ | Sonstige Rektopexie, Extraanale Mukosaresektion ( Rehn-Delorme) | 51.72↔    | Choledochoplastik  |
| 48.76.99↔ | Sonstige Rektopexie, sonstige                                   | 51.79↔    | Plastische Rekonstruktion anderer Gallenwege                     |
| 48.79↔    | Sonstige Rekonstruktion am Rektum                               | 51.81↔    | Dilatation des Sphincter Oddii                                   |
| 48.81↔    | Inzision am Perirektalgewebe                                    | 51.83↔    | Plastische Rekonstruktion des Sphincter pancreaticus             |
| 48.82↔    | Exzision von Perirektalgewebe                                   | 51.91↔    | Versorgung einer Gallenblasenverletzung                          |
| 48.91↔    | Inzision einer Rektumstriktur                                   | 51.92↔    | Verschluss einer Cholezystostomie                                |
| 48.93↔    | Verschluss einer perirektalen Fistel                            | 51.93↔    | Verschluss einer anderen Gallenfistel                            |
| 49.01↔    | Inzision eines Perianalabszesses                                | 51.94↔    | Revision einer Gallenwegsastomose                                |
| 49.02↔    | Sonstige Inzision am Perianalgewebe                             | 51.95.20↔ | Entfernen e Endoprothese aus d Gallengang, offen chir            |
| 49.03↔    | Exzision von Marissen   | 51.95.21↔ | Entfernen einer Endoprothese aus dem Gallengang, laparoskopisch  |
| 49.04↔    | Sonstige Exzision am Perianalgewebe                             | 51.99.00↔ | Sonstige Operation an den Gallenwegen, n.n.bez.                  |
| 49.11↔    | Anale Fistulotomie  | 51.99.10↔ | So Op an D Gallwg, Extrakt v Stein aus and Gallgängen            |
| 49.12↔    | Anale Fistulektomie   | 51.99.11↔ | Sonstige Op an D Gallwegen, Destr an D Gallgängen                |
| 49.39↔    | So lok Exz oder Destr von Läsion oder Gew am Anus               | 51.99.12↔ | Sonstige Op an D Gallwegen, Einl e Drain i D Gallgang            |
| 49.6↔     | Exzision am Anus  | 51.99.13↔ | Sonstige Op an D Gallwegen, Blutstill an D Gallgängen            |
| 49.71↔    | Naht einer Verletzung am Anus                                   | 51.99.14↔ | Sonstige Op an D Gallwegen, Revision an D Gallgängen             |
| 49.73↔    | Verschluss einer Analfistel                                     | 51.99.20↔ | S Op an D Gllwg, Enl o Wchs e N slbpx Stnt (Prth), offn chr      |
| 49.79.00↔ | Sonstige Rekonstruktion am Analsphinkter, n.n.bez.              | 51.99.21↔ | S Op an D Gllwg, Enl o Wchs v mhr N slbpx Stnt (Prth), offn chr  |
| 49.79.10↔ | Sonstige Rekonstruktion a Analsph, Anteriore Anorektpl          | 51.99.30↔ | S Op an D Gllwg, Enl o Wchs e N slbpx Stnt (Prth), lprsk         |
| 49.79.11↔ | Sonstige Reko a Analsph, Post sagittale Anorektpl               | 51.99.31↔ | S Op an D Gllwg, Enl o Wchs v mhr N slbpx Stnt (Prth), lprsk     |
| 49.79.12↔ | S Rk a Anlsph, Erw Pst sgt Anrktpl m Engrffn an Nchbrrgnn       | 51.99.40↔ | S Op an D Gllwg, Enl o Wchs e slbpx Stnt (Prth), offn chr        |
| 49.79.13↔ | S Rk a Anlsph, Abdmpr o skroabdmprneal Drchzgsprtion            | 51.99.41↔ | S Op an D Gllwg, Enl o Wchs v 2 slbpx Stnt (Prth), offn chr      |
| 49.79.14↔ | Sonstige Rekonstruktion am Analsphinkter, Anoproktoplastik      | 51.99.42↔ | S Op an D Gllwg, Enl o Wchs v 3 slbpx Stnt (Prth), offn chr      |
| 49.79.15↔ | So Reko a Analsph, So Plast Reko b anorektalen Anom             | 51.99.43↔ | S Op an D Gllwg, Enl o Wchs v 4 slbpx Stnt (Prth), offn chr      |
| 49.79.99↔ | Sonstige Rekonstruktion am Analsphinkter, sonstige              | 51.99.44↔ | S Op an D Gllwg, Enl o Wchs v 5 slbpx Stnt (Prth), offn chr      |
| 50.0↔     | Hepatotomie   | 51.99.45↔ | S Op an D Gllwg,Enl o Wchs v6o mhr slbpx Stnt(Prth),offn chr     |
| 50.12↔    | Offene Biopsie an der Leber                                     | 51.99.50↔ | S Op an D Gllwg, Enl o Wchs e slbpx Stnt (Prth), lprsk           |
| 50.14↔    | Laparoskopische Leberbiopsie                                    | 51.99.51↔ | S Op an D Gllwg, Enl o Wchs v 2 slbpx Stnt (Prth), lprsk         |
| 50.3x.00↔ | Lobektomie der Leber, n.n.bez.                                  | 51.99.52↔ | S Op an D Gllwg, Enl o Wchs v 3 slbpx Stnt (Prth), lprsk         |
| 50.3x.01↔ | Lobekt/Hemihepa/Res mehr Lebersegm auss TrPl                    | 51.99.53↔ | S Op an D Gllwg, Enl o Wchs v 4 slbpx Stnt (Prth), lprsk         |
| 50.3x.08↔ | Lebersegmentresekt, sonstige oder nnbez, auss TrPl              | 51.99.54↔ | S Op an D Gllwg, Enl o Wchs v 5 slbpx Stnt (Prth), lprsk         |
| 50.3x.11↔ | Lobekt/Hemihepa/Res me Lebersegm z LebSpend                     | 51.99.55↔ | S Op an D Gllwg, Enl o Wchs v 6 o mhr slbpx Stnt (Prth), lprsk   |
| 50.3x.18↔ | So oder nnbez anatomische Leberresektion, z TrPl                | 51.99.91↔ | Sonstige Op an D Gallwegen, Sonstige Reko d Gallwegen            |
| 50.4x.00↔ | Totale Hepatektomie, n.n.bez.                                   | 51.99.99↔ | Sonstige Operation an den Gallenwegen, sonstige                  |
| 50.4x.99↔ | Totale Hepatektomie, sonstige                                   | 52.12↔    | Offene Biopsie am Pankreas                                       |
| 50.61.00↔ | Verschluss einer Leberverletzung, n.n.bez.                      | 52.4↔     | Interne Drainage einer Pankreaszyste                             |
| 50.61.10↔ | Verschluss einer Leberverletzung, durch Naht                    | 52.51.00↔ | Proximale Pankreatektomie, n.n.bez.                              |
| 50.61.11↔ | Verschluss einer Leberverletzung, durch Tamponade               | 52.51.10↔ | Proximale Pankreatektomie, pyloruserhaltend                      |
| 50.61.12↔ | Verschluss einer Leberverletzung, durch Omentumplastik          | 52.51.20↔ | Proximale Pankreatektomie, duodenerhaltend                       |
| 50.61.99↔ | Verschluss einer Leberverletzung, sonstige                      | 52.51.99↔ | Proximale Pankreatektomie, sonstige                              |
| 50.69.00↔ | Sonstige Rekonstruktion an der Leber, n.n.bez.                  | 52.52↔    | Kaudale Pankreatektomie  |
| 50.69.10↔ | Sonstige Rekonstruktion an der Leber durch Naht                 | 52.53↔    | Radikale subtotale Pankreatektomie                               |
| 50.69.11↔ | Sonstige Rekonstruktion an der Leber durch Tamponade            | 52.59↔    | Sonstige partielle Pankreatektomie                               |
| 50.69.12↔ | Sonstige Rekonstruktion an der Leber durch Omentumplastik       | 52.6x.00↔ | Totale Pankreatektomie, n.n.bez.                                 |
| 50.69.99↔ | Sonstige Rekonstruktion an der Leber, sonstige                  | 52.6x.99↔ | Totale Pankreatektomie, sonstige                                 |
| 51.21↔    | Sonstige partielle Cholezystektomie                             | 52.7↔     | Radikale Pankreatikoduodenektomie                                |
| 51.22.00↔ | Cholezystektomie, n.n.bez.                                      | 52.92↔    | Sondierung des Ductus pancreaticus                               |
| 51.22.10↔ | Cholezyekt, Cholezyekt oh operative Rev d Gallgänge             | 52.95.00↔ | Sonstige Operation am Pankreas, n.n.bez.                         |
| 51.22.11↔ | Cholezyekt, Cholezyekt m operativer Rev d Gallgänge             | 52.95.10↔ | S Op a Pnkr, Extrkt v Stein(n) aus d Dct pncr, offn chr          |
| 51.22.12↔ | Cholezystektomie, Erweiterte Cholezystektomie                   | 52.95.11↔ | S Op a Pnkr, Extrkt v Stein(n) aus d Dct pncr, lprsk             |
| 51.22.99↔ | Cholezystektomie, sonstige                                      | 52.95.20↔ | Sonstige Op a Pankreas, Dilat d Duct pancr, laparask             |
| 51.23↔    | Laparoskopische Cholezystektomie                                | 52.95.30↔ | So Op a Pankr, Einl e Drain i D Pankrgang, offen chir            |
| 51.24↔    | Partielle laparoskopische Cholezystektomie                      | 52.95.31↔ | So Op a Pankr, Einl e Drain i D Pankrgang, laparask              |
| 51.31↔    | Anastomose zwischen Gallenblase und hepatischen Gängen          | 52.95.40↔ | S Op a Pnkr,Enl o Wchs N slbpx Stnt(Prth)i Pnkrngg,offn chr      |
| 51.32↔    | Anastomose zwischen Gallenblase und Darm                        | 52.95.41↔ | S Op a Pnkr, Enl o Wchs e N slbpx Stnt (Prth) i D Pnkrngg, lprsk |
| 51.33↔    | Anastomose zwischen Gallenblase und Pankreas                    |           |  |

|           |   |           |   |
|-----------|---|-----------|---|
| 52.95.50↔ | S Op a Pnkr,Enl o Wchs slbxp Stnt(Prth) i D Pnkrng,offn chr     | 54.99.19↔ | Einsatz eines Klammernahtgerätes,sonstige                       |
| 52.95.51↔ | S Op a Pnkr, Enl o Wchs e slbxp Stnt (Prth) i D Pnkrng, lprsk   | 54.99.20↔ | Art d verwendeten Mat f Gewers und Gewverst, n.n.bez.           |
| 52.95.60↔ | Sonstige Op a Pnkr, Plast Reko d Duct pancr, laparask           | 54.99.21↔ | Nicht resorbierbares Material ohne Beschichtung                 |
| 52.95.70↔ | Sonstige Op a Pnkr, Plastische Rekonstruktion d Pnkr            | 54.99.22↔ | Nicht resorbierbares Material mit antimikrobieller Beschichtung |
| 52.95.90↔ | Sonstige Op a Pankreas, Sonstige endosk Op a Pankreas           | 54.99.23↔ | Nicht resorbierbares Material mit Titanbeschichtung             |
| 52.95.99↔ | Sonstige Operation am Pankreas, sonstige                        | 54.99.24↔ | Nicht resorbierbares Material, mit sonstiger Beschichtung       |
| 52.96↔    | Anastomose des Pankreas   | 54.99.25↔ | Composite-Material  |
| 52.99.00↔ | Sonstige offene Operation am Pankreas, n.n.bez.                 | 54.99.26↔ | (Teil-) resorbierbares Material, synthetisch                    |
| 52.99.10↔ | Sonstige off Op a Pankreas, Dilat d Duct pancreaticus           | 54.99.27↔ | (Teil-) resorbierbares Material, biologisch                     |
| 52.99.20↔ | Sonstige off Op a Pnkr, Plast Reko d Duct pancr                 | 54.99.29↔ | Art d verwendeten Mat f Gewers und Gewverst, sonstige           |
| 52.99.99↔ | Sonstige offene Operation am Pankreas, sonstige                 | 54.99.30↔ | S Op i d AbdRg, Rs v Gw i d Bauchrg oh schr Orgnzueordng        |
| 53.41↔    | Operation einer Umbilikalhernie mit Transplantat oder Prothese  | 54.99.40↔ | So Op i d AbdReg, Rev e kutperit Fistel ( Kathverwsys)          |
| 53.49↔    | Sonstige Operation einer Umbilikalhernie                        | 54.99.41↔ | S Op i d AbdRg, Entf o Vrschl e ktrpt Fstl (Kthvrwsys)          |
| 53.51↔    | Operation einer Narbenhernie                                    | 54.99.50↔ | So Op i d AbdReg, Anl e temp Bauchwandverschlusses              |
| 53.61↔    | Operation einer Narbenhernie mit Transplantat oder Prothese     | 54.99.60↔ | Sonstige Operationen in der Abdominal-Region, Lumbotomie        |
| 53.7↔     | Operation einer Zwerchfellhernie, abdominaler Zugang            | 54.99.61↔ | Sonstige Operationen in der Abdominal-Region, Relumbotomie      |
| 53.80↔    | OP einer Zwerchfellhernie durch thor Zugang, n.n.bez.           | 54.99.99↔ | Sonstige Operationen in der Abdominal-Region, sonstige          |
| 53.81↔    | Plikatur des Zwerchfells  | 55.02.11↔ | Nephrostomie, offen chirurgisch                                 |
| 53.82↔    | Operation einer parasternalen Hernie                            | 55.11↔    | Pyelotomie  |
| 54.0x.00↔ | Inzision an der Bauchwand, n.n.bez.                             | 55.12↔    | Pyelostomie   |
| 54.0x.10↔ | Inzision an d Bauchw, Extraperitoneale Drain d Bauchw           | 55.31↔    | Marsupialisation einer Läsion an der Niere                      |
| 54.0x.99↔ | Inzision an der Bauchwand, sonstige                             | 55.32↔    | Offene Exzision von Läsion oder Gewebe an der Niere             |
| 54.11↔    | Probepaprotomie   | 55.34↔    | Laparoskopische Exzision von Läsion oder Gewebe an der Niere    |
| 54.12.00↔ | Wiedereröffnung einer kürzlichen Laparotomie, n.n.bez.          | 55.39.00↔ | So Lok Exz o Destr von Läs o Gew an d Niere, n.n.bez.           |
| 54.12.10↔ | Wiedereröffn e kürzlichen Laparot, SecondlookLaparot            | 55.39.10↔ | S Lk Exz o Dstr v Läs o Gw an d Nier, Exz urtrnsk               |
| 54.12.99↔ | Wiedereröffnung einer kürzlichen Laparotomie, sonstige          | 55.39.20↔ | S Lk Exz o Dstr v Läs o Gw an d Nier, Dstr, Prktrnsrnl          |
| 54.19.00↔ | Sonstige Laparotomie, n.n.bez.                                  | 55.39.21↔ | S Lk Exz o Dstr v Läs o Gw an d Nier, Dstr, urtrnsk             |
| 54.19.10↔ | Sonstige Laparotomie, Laparotomie mit Drainage                  | 55.39.22↔ | S Lk Exz o Dstr v Läs o Gw an d Nier, Dstr, offn chr            |
| 54.19.99↔ | Sonstige Laparotomie, sonstige                                  | 55.39.23↔ | S Lk Exz o Dstr v Läs o Gw an d Nier, Dstr, lprsk               |
| 54.21.00↔ | Laparoskopie, n.n.bez.  | 55.39.29↔ | S Lk Exz o Dstr v Läs o Gw an d Nier, Dstr, S Zg                |
| 54.21.10↔ | Laparoskopie, Diagnostische Laparoskopie                        | 55.39.99↔ | So Lok Exz o Destr von Läs o Gew an d Niere, So                 |
| 54.21.20↔ | Laparoskopie, Zugangsweg f Chir (Ther) Interventionen           | 55.4↔     | Partielle Nephrektomie  |
| 54.21.30↔ | Laparoskopie, Laparoskopie mit Drainage                         | 55.51.00↔ | Nephroureterektomie, n.n.bez.                                   |
| 54.21.99↔ | Laparoskopie, sonstige  | 55.51.01↔ | Nephroureterektomie, ausser zur Transplantation                 |
| 54.22.00↔ | Biopsie an Bauchwand oder Nabel, n.n.bez.                       | 55.51.02↔ | Nephrektomie zur Transplantation, Lebendspende                  |
| 54.22.10↔ | Geschlossene [Nadel-] Biopsie an Bauchwand oder Nabel           | 55.51.99↔ | Nephroureterektomie, sonstige                                   |
| 54.22.20↔ | Offene Biopsie an Bauchwand oder Nabel                          | 55.52↔    | Nephrektomie einer belassenen Niere                             |
| 54.22.99↔ | Biopsie an Bauchwand oder Nabel, sonstige                       | 55.53↔    | Entfernen einer transplantierten oder abgestossenen Niere       |
| 54.23↔    | Biopsie am Peritoneum   | 55.54↔    | Beidseitige Nephrektomie  |
| 54.3x.00↔ | Exz o Destr von Läs o Gew an Bauchw o Nabel, n.n.bez.           | 55.61↔    | Autotransplantation einer Niere                                 |
| 54.3x.10↔ | Exz o Dstr v Läs o Gw an Bauchw o Nbl, Omphiktmie               | 55.7↔     | Nephropexie   |
| 54.3x.19↔ | Exz/DstrLäs/Gw an Bauchw/Nbl, ExzLäs/Gw an Bauchw/Nbl           | 55.81↔    | Naht einer Rissverletzung an der Niere                          |
| 54.3x.20↔ | Exz/DstrLäs/Gw an Bauchw/Nbl, DstrLäs/Gw an Bauchw/Nbl          | 55.82↔    | Verschluss einer Nephrostomie und Pyelostomie                   |
| 54.3x.99↔ | Exz o Destr von Läs o Gew an Bauchw o Nabel, sonstige           | 55.83↔    | Verschluss von anderen Nierenfisteln                            |
| 54.51↔    | Laparoskopische Lösung von peritonealen Adhäsionen              | 55.85↔    | Symphysiotomie einer Hufeisenniere                              |
| 54.59↔    | Sonstige Lösung von peritonealen Adhäsionen                     | 55.86↔    | Anastomose an der Niere   |
| 54.61↔    | Wiederverschluss einer postoperativen abdominalen Wunddehiszenz | 55.87↔    | Plastische Rekonstruktion am pyeloureteralen Übergang           |
| 54.62↔    | Verzögerter Verschluss einer granulierenden Abdominalwunde      | 55.89↔    | Sonstige plastische Rekonstruktion an der Niere                 |
| 54.63.00↔ | Sonstige Naht an der Bauchwand, n.n.bez.                        | 55.91↔    | Nierendekapsulation   |
| 54.63.10↔ | Sonstige Nht an d Bauchw, Nht e Verletzung an d Bauchw          | 55.96↔    | Sonstige Injektion einer therapeutischen Substanz in eine Niere |
| 54.63.99↔ | Sonstige Naht an der Bauchwand, sonstige                        | 55.99.00↔ | Sonstige Operationen an der Niere, n.n.bez.                     |
| 54.64.00↔ | Naht am Peritoneum, n.n.bez.                                    | 55.99.10↔ | Sonstige Op an d Niere, Revisionsoperation an d Niere           |
| 54.64.10↔ | Nht a Prtn, Nht v Msntrium, Omntm mjs o mns (n Vrtz)            | 55.99.99↔ | Sonstige Operationen an der Niere, sonstige                     |
| 54.64.99↔ | Naht am Peritoneum, sonstige                                    | 56.0x.00↔ | Transurethr Entf e Obstr von Uret u Nierenbec, n.n.bez.         |
| 54.71.00↔ | Versorgung einer Gastroschisis, n.n.bez.                        | 56.0x.10↔ | Tmsrthr Entf e Obstr v Urt u Niernbc, Entf e Hrnt               |
| 54.71.10↔ | Versorgung einer Gastroschisis, mit Transplantat oder Prothese  | 56.0x.11↔ | Transurethr Entf e Obstr v Uret u Nierenbec, Entf e Fk          |
| 54.71.99↔ | Versorgung einer Gastroschisis, sonstige                        | 56.0x.99↔ | Transurethr Entf e Obstr von Ureter und Nierenbec, So           |
| 54.72↔    | Sonstige Rekonstruktion an der Bauchwand                        | 56.1x.00↔ | Ureterale Meatotomie, n.n.bez.                                  |
| 54.73↔    | Sonstige Rekonstruktion am Peritoneum                           | 56.1x.10↔ | Ureterale Meatotomie, perkutan-transvesikal                     |
| 54.74↔    | Sonstige Rekonstruktion am Omentum                              | 56.1x.11↔ | Ureterale Meatotomie, transurethral                             |
| 54.75↔    | Sonstige Rekonstruktion am Mesenterium                          | 56.1x.12↔ | Ureterale Meatotomie, offen-chirurgisch                         |
| 54.92↔    | Entfernen eines Fremdkörpers aus der Peritonealhöhle            | 56.1x.99↔ | Ureterale Meatotomie, sonstige                                  |
| 54.95↔    | Inzision des Peritoneums  | 56.2x.00↔ | Ureterotomie, n.n.bez.  |
| 54.99.00↔ | Sonstige Operationen in der Abdominal-Region, n.n.bez.          | 56.2x.10↔ | Ureterotomie, perkutan-transrenal                               |
| 54.99.10↔ | Einsatz eines Klammernahtgerätes, n.n.bez.                      | 56.2x.11↔ | Ureterotomie, perkutantransrenal mit Entf e Harnst              |
| 54.99.11↔ | Einsatz eines zirkulären Klammernahtgerätes, offen chirurgisch  | 56.2x.20↔ | Ureterotomie, ureterorenoskopisch                               |
| 54.99.12↔ | Ens e zrlkärn Klmmrnhtrgräts, übr vrbsthnd Körperöffngng        | 56.2x.30↔ | Ureterotomie, offen chirurgisch                                 |
| 54.99.13↔ | Einsatz eines linearen Klammernahtgerätes, offen chirurgisch    | 56.2x.40↔ | Ureterotomie, laparoskopisch                                    |
| 54.99.14↔ | Einsatz eines linearen Klammernahtgerätes, laparoskopisch       | 56.2x.99↔ | Ureterotomie, sonstige  |

|           |  |           |  |
|-----------|--|-----------|--|
| 56.40↔    | Ureterektomie, n.n.bez.  | 57.22↔    | Revision einer Vesikostomie                                      |
| 56.41.00↔ | Partielle Ureterektomie, n.n.bez.                                    | 57.51↔    | Exzision des Urachus   |
| 56.41.10↔ | Part Ureterektomie, Res d Ureterostiums, Perktransves                | 57.58↔    | Laparosk Exz o Destr von and Läs o Gew an d Harnbl               |
| 56.41.11↔ | Part Ureterektomie, Res d Ureterostiums, transurethral               | 57.59.00↔ | Off Exz o Destr von and Läs o Gew an d Harnbl, n.n.bez.          |
| 56.41.12↔ | Part Ureterektomie, Res d Ureterostiums, offen chir                  | 57.59.10↔ | Off Exz o Dstr v and Läs o Gw an d Hrnbl, Exz, ofn chr           |
| 56.41.20↔ | Partielle Ureterektomie, offen chirurgisch                           | 57.59.20↔ | Off Exz o Destr v and Läs o Gew an d Harnbl, Myektomie           |
| 56.41.21↔ | Partielle Ureterektomie, laparoskopisch                              | 57.59.99↔ | Off Exz o Destr von and Läs o Gew an d Harnbl, sonstige          |
| 56.41.30↔ | Partielle Ureterektomie, Resektion eines Ureterstumpfes              | 57.6x.00↔ | Partielle Zystektomie, n.n.bez.                                  |
| 56.41.40↔ | Resektion einer Ureterozele, transurethral                           | 57.6x.10↔ | Part Zystektomie, oh Ureterneointplantation, offen chir          |
| 56.41.41↔ | Resektion einer Ureterozele, offen chirurgisch                       | 57.6x.11↔ | Part Zystektomie, oh Ureterneointplantation, laparask            |
| 56.41.49↔ | Resektion einer Ureterozele, sonstiger Zugang                        | 57.6x.12↔ | Part Zystekt, m eins o beids Ureterneoiimpl, offen chir          |
| 56.41.99↔ | Partielle Ureterektomie, sonstige                                    | 57.6x.13↔ | Part Zystekt, m eins o beids Ureterneoiimpl, laparask            |
| 56.42↔    | Totale Ureterektomie   | 57.6x.20↔ | Prt Zystkt, Sprtrg o sbtt Rsktion, oh Urtneoiimpl, ofn chr       |
| 56.51.00↔ | Aufbau einer kutanen Ureteroileostomie, n.n.bez.                     | 57.6x.21↔ | Prt Zystkt, Sprtrg o sbtt Rs, oh Urtneoiimpl, lprsk              |
| 56.51.10↔ | Aufbau einer kutanen Ureteroileostomie, of chr                       | 57.6x.22↔ | Prt Zystkt, Sprtrg o sbtt Rs m eins o beids Urtneoiimpl, ofn chr |
| 56.51.11↔ | Ab Urtlst, Urtleoktst [IlCon]/Urtklktst [Kln/SgmCon], lprsk          | 57.6x.23↔ | Prt Zystkt, Sprtrg o sbtt Rs m eins o beids Urtneoiimpl, lprsk   |
| 56.51.12↔ | Aufbau einer kutanen Ureteroileostomie, m Darmres (kontin Stoma)     | 57.6x.99↔ | Partielle Zystektomie, sonstige                                  |
| 56.51.20↔ | Aufbau einer kutanen Ureteroileostomie, m Darmres (kontin Stoma)     | 57.71.00↔ | Radikale Zystektomie, n.n.bez.                                   |
| 56.51.30↔ | Aufbau einer kutanen Ureteroileostomie, m Darmres (kontin Stoma)     | 57.71.10↔ | Rad Zystektomie, oh Urethrektomie, b Mann, offen chir            |
| 56.51.99↔ | Aufbau einer kutanen Ureteroileostomie, sonstige                     | 57.71.11↔ | Rad Zystektomie, oh Urethrektomie, b Mann, laparask              |
| 56.52.00↔ | Revision einer kutanen Ureteroileostomie, n.n.bez.                   | 57.71.20↔ | Rad Zystektomie, m Urethrektomie, b Mann, offen chir             |
| 56.52.10↔ | Revision einer kutanen Ureteroileostomie, m Darminterponat [Conduit] | 57.71.21↔ | Radikale Zystektomie, m Urethrektomie, b Mann, laparask          |
| 56.52.20↔ | Revision einer kutanen Ureteroileostomie, m Darmres (kontin Stoma)   | 57.71.30↔ | Rad Zystektomie, oh Urethrektomie, b d Frau, offen chir          |
| 56.52.99↔ | Revision einer kutanen Ureteroileostomie, sonstige                   | 57.71.31↔ | Rad Zystektomie, oh Urethrektomie, b d Frau, laparask            |
| 56.61.00↔ | Aufbau einer anderen kutanen Ureterostomie, n.n.bez.                 | 57.71.40↔ | Rad Zystektomie, m Urethrektomie, b d Frau, offen chir           |
| 56.61.10↔ | Aufbau einer anderen kutanen Ureterostomie, n.n.bez.                 | 57.71.41↔ | Rad Zystektomie, m Urethrektomie, b d Frau, laparask             |
| 56.61.20↔ | Aufbau einer anderen kutanen Ureterostomie, n.n.bez.                 | 57.71.50↔ | Rad Zystekt, BeEviszeration (Exent) b Mann, offen chir           |
| 56.61.99↔ | Aufbau einer anderen kutanen Ureterostomie, sonstige                 | 57.71.51↔ | Rad Zystekt, BeEviszeration (Exent) b Mann, laparask             |
| 56.62↔    | Revision einer anderen kutanen Ureterostomie                         | 57.71.99↔ | Radikale Zystektomie, sonstige                                   |
| 56.71.00↔ | Harnableitung in den Darm, n.n.bez.                                  | 57.79.00↔ | Sonstige totale Zystektomie, n.n.bez.                            |
| 56.71.10↔ | Harnableitung in den Darm, n.n.bez.                                  | 57.79.10↔ | So tot Zystekt, Einf Zystekt, b Mann, offen chir                 |
| 56.71.11↔ | Harnableitung in den Darm, n.n.bez.                                  | 57.79.11↔ | So tot Zystektomie, Einf Zystektomie, b Mann, laparask           |
| 56.71.20↔ | Harnableitung in den Darm, n.n.bez.                                  | 57.79.20↔ | So tot Zystekt, Einf Zystekt, b d Frau, offen chir               |
| 56.71.99↔ | Harnableitung in den Darm, sonstige                                  | 57.79.21↔ | So tot Zystekt, Einf Zystekt, b d Frau, laparask                 |
| 56.72↔    | Revision einer ureterointestinalen Anastomose                        | 57.79.99↔ | Sonstige totale Zystektomie, sonstige                            |
| 56.73↔    | Nephrozystanastomose, n.n.bez.                                       | 57.81↔    | Naht einer Harnblasenverletzung                                  |
| 56.74.00↔ | Ureterozystoneostomie, n.n.bez.                                      | 57.82↔    | Verschluss einer Zystostomie                                     |
| 56.74.10↔ | Ureterozystoneostomie, n.n.bez.                                      | 57.83↔    | Verschluss einer vesikointestinalen Fistel                       |
| 56.74.11↔ | Ureterozystoneostomie, n.n.bez.                                      | 57.84.00↔ | Verschluss einer anderen Harnblasenfistel, n.n.bez.              |
| 56.74.20↔ | Ureterozystoneostomie, mit Uretermodellage                           | 57.84.10↔ | Vrschl e and Hrnblfst, (Vrschl e) vskvg Fstl, ofn chr (bd)       |
| 56.74.99↔ | Ureterozystoneostomie, sonstige                                      | 57.84.11↔ | Vrschl e and Hrnblfst, Vrschl e vskvg Fstl, vg                   |
| 56.75↔    | Transureteroureterostomie  | 57.84.12↔ | Vrschl e and Hrnblfst, Vrschl e vskvg Fstl, trnsvs               |
| 56.79↔    | Sonstige Anastomose eines Ureters oder Harnableitung                 | 57.84.13↔ | Vrschl e and Hrnblfst, Vrschl e vskvg Fstl, lprsk                |
| 56.81↔    | Lösung von intraluminalen Adhäsionen im Ureter                       | 57.84.20↔ | Vrschl e and Hrnblfst, Vrschl e vskkt Fstl, ofn chr              |
| 56.82↔    | Naht einer Ureterverletzung  | 57.84.21↔ | Vrschl e and Hrnblfst, Vrschl e vskkt Fstl, lprsk                |
| 56.83↔    | Verschluss einer Ureterostomie                                       | 57.84.99↔ | Verschluss einer anderen Harnblasenfistel, sonstige              |
| 56.84.00↔ | Verschluss einer anderen Ureterfistel, n.n.bez.                      | 57.85↔    | Zysturethroplast und plastische Reko am HarnblHals               |
| 56.84.10↔ | Verschluss einer anderen Ureterfistel, n.n.bez.                      | 57.87.00↔ | Rekonstruktion an der Harnblase, n.n.bez.                        |
| 56.84.11↔ | Verschluss einer anderen Ureterfistel, n.n.bez.                      | 57.87.10↔ | Reko an d Harnbl, m Ileum, Kolon o Mag, offen chir               |
| 56.84.20↔ | Verschluss einer anderen Ureterfistel, n.n.bez.                      | 57.87.11↔ | Reko an d Harnbl, m Ileum, Kolon o Mag, laparask                 |
| 56.84.21↔ | Verschluss einer anderen Ureterfistel, n.n.bez.                      | 57.87.20↔ | Rk an d Hrnbl, Umwdl e and sprvs Hrnbl i e Ershrnl, ofn chr      |
| 56.84.22↔ | Verschluss einer anderen Ureterfistel, n.n.bez.                      | 57.87.21↔ | Rk an d Hrnbl, Umwdl e and sprvs Hrnbl i e Ershrnl, lprsk        |
| 56.84.99↔ | Verschluss einer anderen Ureterfistel, sonstige                      | 57.87.30↔ | Rk an d Hrnbl, Rdktionsplstk d Hrnbl, ofn chr                    |
| 56.85↔    | Ureteropexie   | 57.87.31↔ | Reko an d Harnbl, Reduktionsplastik d Harnbl, laparask           |
| 56.86↔    | Entfernen einer Ureterligatur  | 57.87.40↔ | Rekonstruktion an d Harnbl, Augm d Harnbl, offen chir            |
| 56.89↔    | Sonstige plastische Rekonstruktion an einem Ureter                   | 57.87.41↔ | Rekonstruktion an d Harnbl, Augm d Harnbl, laparask              |
| 56.92↔    | Implantation eines elektronischen Ureterstimulators                  | 57.87.99↔ | Rekonstruktion an der Harnblase, sonstige                        |
| 56.93↔    | Ersetzen eines elektronischen Ureterstimulators                      | 57.88↔    | Sonstige Anastomose an der Harnblase                             |
| 56.94↔    | Entfernen eines elektronischen Ureterstimulators                     | 57.89↔    | Sonstige plastische Rekonstruktion an der Harnblase              |
| 56.95↔    | Ligatur an einem Ureter  | 57.92↔    | Dilatation am Harnblasenhals                                     |
| 56.99.00↔ | Sonstige Operationen an einem Ureter, n.n.bez.                       | 57.93.00↔ | (Postoperative) Blutstillung an der Harnblase, n.n.bez.          |
| 56.99.10↔ | Sonstige Operationen an einem Ureter, n.n.bez.                       | 57.93.10↔ | (Postoperative) Blutstillung an der Harnblase, perkutan          |
| 56.99.20↔ | Sonstige Operationen an einem Ureter, n.n.bez.                       | 57.93.11↔ | (Postoperative) Blutstillung an der Harnblase, transurethral     |
| 56.99.21↔ | Sonstige Operationen an einem Ureter, n.n.bez.                       | 57.93.12↔ | (Postoperative) Blutstillung an der Harnblase, offen chirurgisch |
| 56.99.30↔ | Sonstige Operationen an einem Ureter, n.n.bez.                       | 57.93.13↔ | (Postoperative) Blutstillung an der Harnblase, laparoskopisch    |
| 56.99.31↔ | Sonstige Operationen an einem Ureter, n.n.bez.                       | 57.93.14↔ | (Postoperative) Blutstillung an der Harnblase, über ein Stoma    |
| 56.99.32↔ | Sonstige Operationen an einem Ureter, n.n.bez.                       | 57.93.99↔ | (Postoperative) Blutstillung an der Harnblase, sonstige          |
| 56.99.99↔ | Sonstige Operationen an einem Ureter, sonstige                       | 57.96↔    | Implantation eines elektronischen Blasenstimulators              |
| 57.12↔    | Lösung von intraluminalen Adhäsionen mit Inzis an der Harnbl         | 57.97↔    | Ersetzen eines elektronischen Blasenstimulators                  |
| 57.21↔    | Vesikostomie   | 57.98↔    | Entfernen eines elektronischen Blasenstimulators                 |

|           |  |           |  |
|-----------|--|-----------|--|
| 57.99.00↔ | Sonstige Operationen an der Harnblase, n.n.bez.                  | 58.5x.00↔ | Lösung einer Urethrastraktur, n.n.bez.                           |
| 57.99.10↔ | S Op an d Hrnl, Entf e Steins aus e Ershrnl, offn chr o lprsk    | 58.5x.10↔ | Lös e Urthrstrktr, Trnsrthr Inzs d Sphnct urthrae extrns         |
| 57.99.11↔ | S Op an d Hrnl,EntfSteins ausErshrnl,tnsrth,Prk,übr ein Stm/S    | 58.5x.20↔ | Lösung einer Urethrastraktur, Urethrotomia interna               |
| 57.99.12↔ | S Op an d Hrnl, Entf e Fk aus e Ershrnl, offn chr o lprsk        | 58.5x.99↔ | Lösung einer Urethrastraktur, sonstige                           |
| 57.99.13↔ | Op anHrnl, EntfFk ausErshrnl, trnsrth, Prk, übr ein Stm/S        | 58.6↔     | Dilatation der Urethra   |
| 57.99.14↔ | S Op an d Hrnl, Entf v Schleim aus e Ershrnl, offn chr o lprsk   | 58.91↔    | Inzision am Periurethralgewebe                                   |
| 57.99.15↔ | S Op a Hrnl,Entf Schl aus Ershb,truth,Prk,üb Stm/s               | 58.92↔    | Exzision am Periurethralgewebe                                   |
| 57.99.16↔ | S Op an Hrnl,Exz v erkr Gw aus Ershrnl,offn chr,lprsk o Prk      | 58.93↔    | Implantation eines künstlichen Harnblasensphinkters              |
| 57.99.17↔ | Op anHrnl, Exzkerk Gw ausErshrnl, trnsrth, übr ein Stm/S         | 58.94↔    | Adjustierbare Harninkontinenztherapie                            |
| 57.99.20↔ | Sonstige Op an d Hambl, Injektbhdln an d Hambl, Perk             | 59.00↔    | Retroperitoneale Dissektion, n.n.bez.                            |
| 57.99.21↔ | So Op an d Hambl, Injektbhdln an d Hambl, transureth             | 59.02↔    | Sonstige Lösung von perirenenalen oder periureteralen Adhäsionen |
| 57.99.22↔ | So Op an d Hambl, Injektbhdln an d Hambl, offen chir             | 59.03.00↔ | Laparosk Lös von periren o periuret Adhäs, n.n.bez.              |
| 57.99.23↔ | So Op an d Hambl, Injektbhdln an d Hambl, laparask               | 59.03.10↔ | Lprsk Lös v prm o priurt Adhäs, Urtrl oh intrpr Vrlg             |
| 57.99.24↔ | S Op an d Hrnl, Injektbhdln an d Hrnl, übr ein Stm               | 59.03.11↔ | Lprsk Lös v prm o priurt Adhäs, Urtrl m intrpr Vrlg              |
| 57.99.30↔ | Sonstige Op an d Hambl, Revision an d Hambl, perkutan            | 59.03.99↔ | Laparosk Lös von periren o periuret Adhäs, sonstige              |
| 57.99.31↔ | Sonstige Op an d Hambl, Rev an d Hambl, transurethral            | 59.09↔    | Sonstige Inzision am perirenenalen oder periureteralen Gewebe    |
| 57.99.32↔ | Sonstige Op an d Hambl, Rev an d Hambl, offen chir               | 59.11↔    | Sonstige Lösung von perivesikalen Adhäsionen                     |
| 57.99.33↔ | Sonstige Op an d Hambl, Revision an d Hambl, laparask            | 59.12↔    | Laparoskopische Lösung von perivesikalen Adhäsionen              |
| 57.99.34↔ | So Op an d Hambl, Rev an d Hambl, über ein Stoma                 | 59.19↔    | Sonstige Inzision am perivesikalen Gewebe                        |
| 57.99.40↔ | Operative Harnblasendehnung, n.n.bez.                            | 59.21↔    | Biopsie am perirenenalen oder perivesikalen Gewebe               |
| 57.99.41↔ | Operative Harnblasendehnung, offen chirurgisch                   | 59.91↔    | Exzision am perirenenalen oder perivesikalen Gewebe              |
| 57.99.42↔ | Operative Harnblasendehnung, laparoskopisch                      | 59.92↔    | Sonstige Operationen am perirenenalen oder perivesikalen Gewebe  |
| 57.99.43↔ | Operative Harnblasendehnung, transurethral                       | 59.95↔    | Desintegration eines Harnsteins mit Ultraschall                  |
| 57.99.44↔ | Operative Harnblasendehnung, perkutan                            | 59.99↔    | Sonstige Operationen an den Harnorganen                          |
| 57.99.45↔ | OperativeHarnblasendehnung, über ein Stoma                       | 60.93↔    | Plastische Rekonstruktion an der Prostata                        |
| 57.99.49↔ | Operative Harnblasendehnung, sonstige                            | 60.94↔    | Blutstillung an der Prostata                                     |
| 57.99.99↔ | Sonstige Operationen an der Harnblase, sonstige                  | 61.0x.00↔ | Inzis u Drain an Skrot u Tunic vaginalis test, n.n.bez.          |
| 58.0↔     | Urethrotomie   | 61.0x.10↔ | Inzis u Drain an Skrot u Tunic vag test, zur Fremdenkntf         |
| 58.1↔     | Urethrale Meatotomie   | 61.0x.99↔ | Inzis und Drain an Skrot und Tunica vaginalis test, So           |
| 58.24↔    | Biopsie am Periurethralgewebe                                    | 61.3x.00↔ | Exz oder Destr von Läsion oder Gew a Skrotum, n.n. bez.          |
| 58.31.00↔ | Endosk Exz o Destr von Läs o Gew an d Urethra, n.n.bez.          | 61.3x.10↔ | Exz o Destr von Läs o Gew a Skrotum, Part Resektion              |
| 58.31.10↔ | Endosk Exz o Destr von Läs o Gew an d Urethra, Exz               | 61.3x.11↔ | Exz o Destr von Läs o Gew a Skrotum, totale Resektion            |
| 58.31.11↔ | Endosk Exz o Destr von Läs o Gew an d Urethra, Destr             | 61.3x.12↔ | Exz o Destr von Läs o Gew a Skrotum, radikale Resektion          |
| 58.31.99↔ | Endosk Exz o Destr von Läs o Gew an d Urethra, sonstige          | 61.3x.99↔ | Exz oder Destr von Läsion oder Gew a Skrotum, sonstige           |
| 58.39.00↔ | So Lok Exz o Destr von Läs o Gew an d Urethra, n.n.bez.          | 61.42↔    | Verschluss einer Fistel am Skrotum                               |
| 58.39.10↔ | S Lk Exz o Dstr v Läs o Gw an d Urth, Exz, offn chr              | 61.49↔    | So plast Reko an Skrotum und Tunica vag testis                   |
| 58.39.20↔ | S Lk Exz o Dstr v Läs o Gw an d Urth, Dstr, Prktrnsvs            | 61.92↔    | Exz e Läs an d Tunic vag test,mAusn eHydrocel test               |
| 58.39.30↔ | S Lk Exz/Dstr Läs/Gw a Urth,Urthreekt a slbst Egr b d Frau,ef    | 61.99↔    | Sonstige Operationen an Skrotum und Tunica vaginalis testis      |
| 58.39.31↔ | S Lk Exz/Dstr Läs/Gw a Urth,Urthreekt a slbst Egr b Frau,rad     | 62.0↔     | Inzision am Hoden  |
| 58.39.32↔ | S Lk Exz/Dstr Läs/Gw a Urth,Urthreekt als slbst Egr b Mn,einf    | 62.3x.00↔ | Einseitige Orchidektomie, n.n.bez.                               |
| 58.39.33↔ | S Lk Exz/Dstr Läs/Gw a Urth,Urthreekt als selbst Egr b Mn,rdk    | 62.3x.10↔ | Einseitige Orchidektomie, skrotal, ohne Epidymektomie            |
| 58.39.99↔ | So Lok Exz o Destr von Läs o Gew an d Urethra, So                | 62.3x.11↔ | Einseitige Orchidektomie, skrotal, mit Epidymektomie             |
| 58.41↔    | Naht einer Urethraverletzung                                     | 62.3x.20↔ | Einseitige Orchidektomie, Inguinalhoden, ohne Epidymektomie      |
| 58.42↔    | Verschluss einer Urethrostomie                                   | 62.3x.21↔ | Einseitige Orchidektomie, Inguinalhoden, mit Epidymektomie       |
| 58.43.00↔ | Verschluss einer anderen Urethrafistel, n.n.bez.                 | 62.3x.30↔ | Einseitige Orchidektomie, Abdominalhoden, offen chirurgisch      |
| 58.43.10↔ | Vrschl e and Urthfst, Vrschl e urthrvg Fstl, offn chr (bd)       | 62.3x.31↔ | Einseitige Orchidektomie, Abdominalhoden, laparoskopisch         |
| 58.43.11↔ | Vrschl e and Urthfst, Vrschl e urthrvg Fstl, lprsk               | 62.3x.40↔ | Einseitige Orchidektomie, radikal                                |
| 58.43.12↔ | Vrschl e and Urthfst, Vrschl e urthrvg Fstl, vg                  | 62.3x.99↔ | Einseitige Orchidektomie, sonstige                               |
| 58.43.20↔ | Vrschl e and Urthfst, Vrschl e urthrktnn Fstl                    | 62.41↔    | Entfernen beider Hoden im gleichen Eingriff                      |
| 58.43.30↔ | Vrschl e and Urthfst, Vrschl e urthrktnl Fstl                    | 62.42↔    | Entfernen eines belassenen Hodens                                |
| 58.43.99↔ | Verschluss einer anderen Urethrafistel, sonstige                 | 62.61↔    | Naht einer Hodenverletzung                                       |
| 58.44↔    | Reanastomose der Urethra   | 62.69↔    | Sonstige plastische Rekonstruktion am Hoden                      |
| 58.45.00↔ | Plast Rekonstruktion b Hypospad o Eüpispad, n.n.bez.             | 63.51↔    | Naht eines Risses an Funiculus spermaticus und Epididymis        |
| 58.45.10↔ | Plast Rekonstruktion b Hypospad o Eüpispad, b d Frau             | 63.53↔    | Transplantation eines Funiculus spermaticus                      |
| 58.45.20↔ | Plist Rk b Hypspd o Eüpspd, b Mnn, Schftaufchrng u Chrdktmie     | 63.59↔    | Sonstige plast Reko an Funic spermat und Epidid                  |
| 58.45.21↔ | Plast Reko b Hypospad o Eüpispad, b Mann, So Verfahren           | 63.81↔    | Naht einer Verletzung an Ductus deferens und Epididymis          |
| 58.45.99↔ | Plast Rekonstruktion b Hypospad o Eüpispad, sonstige             | 63.82↔    | Plast Reko eines chir durchgetr Ductus deferens                  |
| 58.46.00↔ | Sonstige Rekonstruktion der Urethra, n.n.bez.                    | 63.89↔    | Sonstige Rekonstruktion an Ductus deferens und Epididymis        |
| 58.46.10↔ | So Reko d Ureth, Reko d dist Teils d Ureth na Verletz            | 63.94↔    | Lösung von Adhäsionen am Funiculus spermaticus                   |
| 58.46.11↔ | S Rk d Urth, Rk d Prs prsttc o d Prs mbrncea d Urth n Vrltz      | 64.3x.00↔ | Amputation des Penis, n.n.bez.                                   |
| 58.46.99↔ | Sonstige Rekonstruktion der Urethra, sonstige                    | 64.3x.10↔ | Amputation des Penis, partiell                                   |
| 58.47↔    | Urethrale Meatoplastik   | 64.3x.11↔ | Amputation des Penis, total                                      |
| 58.49.00↔ | Sonstige plastische Rekonstruktion an der Urethra, n.n.bez.      | 64.3x.12↔ | Amputation des Penis, Emaskulation                               |
| 58.49.10↔ | S Plist Rk an d Urth, Enz Plist Rk d Urth, m Präp o Pnsh         | 64.3x.99↔ | Amputation des Penis, sonstige                                   |
| 58.49.11↔ | S Plist Rk an d Urth,Enz Plist Rk d Urth,m Mnd o Hrnlbschlh,S Rk | 64.41↔    | Naht einer Penisverletzung                                       |
| 58.49.20↔ | S Plist Rk an Urth,Zweiz Plist Rk Urth,erst Stzng,m Präp o Pnsh  | 64.42↔    | Lösung einer Chorda des Penis                                    |
| 58.49.21↔ | Plist Rk anUrth, Zweiz Plist RkUrth, erst Stzng,Mnd/Hrnlbschlh   | 64.43↔    | Konstruktion eines Penis   |
| 58.49.29↔ | S Plist Rk d Urth, zweizeitig, erst Stzng, S Rk                  | 64.44.00↔ | Rekonstruktion des Penis, n.n.bez.                               |
| 58.49.99↔ | Sonstige plastische Rekonstruktion an der Urethra, sonstige      |           |  |

|           |  |           |  |
|-----------|--|-----------|--|
| 64.44.10↔ | Rekonstruktion des Penis, Streckung des Penis                    | 70.63↔    | Konstruktion einer Vagina mit Transplantat oder Prothese         |
| 64.44.11↔ | RkPns, Krprnskrtnl Trnsp/ vgrbnbn Pns (nceald pns/bried pns)     | 70.64↔    | Rekonstruktion der Vagina mit Transplantat oder Prothese         |
| 64.44.99↔ | Rekonstruktion des Penis, sonstige                               | 70.71↔    | Naht einer Vaginaverletzung                                      |
| 64.45↔    | Reimplantation des Penis   | 70.72.00↔ | Verschluss einer kolovaginalen Fistel, n.n.bez.                  |
| 64.49↔    | Sonstige plastische Rekonstruktion am Penis                      | 70.72.10↔ | Verschluss einer kolovaginalen Fistel, offen chir (abd)          |
| 64.92.00↔ | Inzision am Penis, n.n.bez.                                      | 70.72.20↔ | Verschluss einer kolovaginalen Fistel, vaginal                   |
| 64.92.10↔ | Inzision am Penis, Frenulotomie                                  | 70.72.30↔ | Verschluss einer kolovaginalen Fistel, laparoskopisch            |
| 64.92.20↔ | Inzision am Penis, sonstige Operationen am Präputium             | 70.72.99↔ | Verschluss einer kolovaginalen Fistel, sonstige                  |
| 64.92.99↔ | Inzision am Penis, sonstige                                      | 70.73.00↔ | Verschluss einer rektovaginalen Fistel, n.n.bez.                 |
| 65.71↔    | Sonstige einfache Naht am Ovar                                   | 70.73.10↔ | Verschluss e rektovaginalen Fistel, offen chir (abd)             |
| 65.72↔    | Sonstige Reimplantation eines Ovars                              | 70.73.20↔ | Verschluss einer rektovaginalen Fistel, vaginal                  |
| 65.73↔    | Sonstige Salpingoovarioplastik                                   | 70.73.30↔ | Verschluss einer rektovaginalen Fistel, laparoskopisch           |
| 65.74↔    | Laparoskopische einfache Naht am Ovar                            | 70.73.99↔ | Verschluss einer rektovaginalen Fistel, sonstige                 |
| 65.75↔    | Laparoskopische Reimplantation eines Ovars                       | 70.74↔    | Verschluss einer vaginointestinalen Fistel                       |
| 65.76↔    | Laparoskopische Salpingoovarioplastik                            | 70.75↔    | Verschluss einer anderen Vaginalfistel                           |
| 65.79↔    | Sonstige plastische Rekonstruktion am Ovar                       | 70.79.00↔ | Sonstige plastische Rekonstruktion an der Vagina, n.n.bez.       |
| 65.81.00↔ | Laparosk Lös von Adhäs an Ovar u Tub uterina, n.n.bez.           | 70.79.10↔ | Sonstige vaginale Kolporrhaphie mit Beckenbodenplastik           |
| 65.81.10↔ | Lprsk Lös v Adhäs an Ovr u Tb utr a Prtn d wbl Bckns             | 70.79.99↔ | Sonstige plastische Rekonstruktion an der Vagina, sonstige       |
| 65.81.99↔ | Laparosk Lös von Adhäs an Ovar und Tuba uterina, So              | 71.01↔    | Lösung von Adhäsionen an der Vulva                               |
| 65.89.00↔ | So Lös von Adhäs von Ovar und Tuba uterina, n.n.bez.             | 71.71↔    | Naht einer Verletzung von Vulva oder Perineum                    |
| 65.89.10↔ | So Lös von Adhäs von Ovar und Tuba uterina, offen chir           | 71.72↔    | Verschluss einer Fistel an Vulva oder Perineum                   |
| 65.89.11↔ | So Lös v Adhäs v Ovar u Tub uter, m mikrochir Versorg            | 71.73↔    | Konstruktion des Introitus vaginae                               |
| 65.89.12↔ | S Lös v Adhäs v Ovr u Tb utr a Prtn d wbl Bckns, offn chr        | 71.79↔    | Sonstige plastische Rekonstruktion an Vulva und Perineum         |
| 65.89.13↔ | S Lös v Adhäs v Ovr u Tb utr a Prtn d wbl Bckns, m mkrchr Vrsrg  | 71.8↔     | Sonstige Operationen an der Vulva                                |
| 65.89.99↔ | So Lös von Adhäs von Ovar und Tuba uterina, So                   | 75.50↔    | Naht eines frischen geburtsbedingten Uterusrisses, n.n.bez.      |
| 65.95↔    | Lösung einer Torsion am Ovar                                     | 75.52↔    | Naht eines frischen geburtsbedingten Risses des Corpus uteri     |
| 66.71↔    | Einfache Naht an einer Tuba uterina                              | 76.09.00↔ | Sonstige Inzision an Gesichtsschädelknochen, n.n.bez.            |
| 66.79.00↔ | Sonstige Plast Reko an d Tuba uterina, n.n. bez.                 | 76.09.10↔ | Reosteotomie nach Frakturposition                                |
| 66.79.10↔ | Sonstige Plast Reko an d Tuba uterina, offen chir (abd)          | 76.09.99↔ | Sonstige Inzision an Gesichtsschädelknochen, sonstige            |
| 66.79.20↔ | Sonstige plastische Rekonstruktion an der Tuba uterina, vaginal  | 76.11.00↔ | Biopsie an Gesichtsschädelknochen, n.n.bez.                      |
| 66.79.21↔ | So Plast Reko an d Tub uter, vaginal, laparask assist            | 76.11.10↔ | Geschlossene (Nadel-) Biopsie an Gesichtsschädelknochen          |
| 66.79.30↔ | Sonstige Plast Reko an d Tuba uterina, laparask                  | 76.11.11↔ | Offene Biopsie (mit Inzision) an Gesichtsschädelknochen          |
| 66.79.99↔ | Sonstige plastische Rekonstruktion an der Tuba uterina, sonstige | 76.11.99↔ | Biopsie an Gesichtsschädelknochen, sonstige                      |
| 67.31↔    | Marsupialisation einer Zervixzyste                               | 76.19.11↔ | Offene Biopsie (mit Inzision) am Kiefergelenk                    |
| 67.32↔    | Destruktion einer Läsion an der Zervix durch Kauterisation       | 76.2x.00↔ | Lokale Exz oder Destr e Läsion an Gschk, n.n.bez.                |
| 67.34↔    | Destr von Läsion oder Gewebe an d Zervix d Elektrokoag           | 76.2x.10↔ | Dekortikation eines Gesichtsschädelknochens                      |
| 67.35↔    | Destr von Läs oder Gew an d Zervix d Laserkoagulation            | 76.2x.11↔ | Exzision von periostalem Gewebe an Gesichtsschädelknochen        |
| 67.39↔    | So Exz oder Destr von Läsion oder Gew an der Zerv                | 76.2x.12↔ | Abtragung (modellierende Osteotomie) an Gesichtsschädelknochen   |
| 67.51↔    | Transabdominale Cerclage der Zervix                              | 76.2x.20↔ | Destruktion einer Läsion an Gesichtsschädelknochen               |
| 67.59↔    | Sonstige Rekonstruktion am inneren Muttermund                    | 76.2x.99↔ | Lokale Exz oder Destr e Läsion an Gschk, sonstige                |
| 67.61↔    | Naht eines Zervixrisses  | 76.31.00↔ | Partielle Mandibulektomie, n.n.bez.                              |
| 67.62↔    | Verschluss einer zervikalen Fistel                               | 76.31.10↔ | Partielle Mandibulektomie ohne Rekonstruktion                    |
| 67.69↔    | Sonstige plastische Rekonstruktion an der Zervix                 | 76.31.20↔ | Part Mandekt, Reko m mikrovaskanast Transplantat                 |
| 68.0↔     | Hysterotomie   | 76.31.21↔ | Part Mandekt, m Kontdurchtr und alloplastischer Reko             |
| 69.23↔    | Plast Reko bei chron Inversio uteri mit vag Zugang               | 76.31.29↔ | Partielle Mandibulektomie mit sonstiger Rekonstruktion           |
| 69.29↔    | Sonstige plast Reko an Uterus und uter Halteapp                  | 76.31.99↔ | Partielle Mandibulektomie, sonstige                              |
| 69.41↔    | Naht eines Risses am Uterus                                      | 76.39.00↔ | Partielle Ostektomie an anderen Gesichtsschädelknochen, n.n.bez. |
| 69.42↔    | Verschluss einer Uterusfistel                                    | 76.39.10↔ | Part Ostekt an and Gschk, Reko m mikrovaskanast Tx               |
| 69.49.00↔ | Sonstige Plast Reko a Uterus und Metroplastik, n.n.bez.          | 76.39.11↔ | Part Ostekt an and Gschk, Reko von Weich und Hartgew             |
| 69.49.10↔ | So Plast Reko a Uterus u Metroplastik, offen chir (abd)          | 76.39.19↔ | Partielle Ostekt an and Gschk, sonstige Rekonstruktion           |
| 69.49.20↔ | Sonstige Plast Reko a Uterus und Metroplastik, vaginal           | 76.39.99↔ | Partielle Ostektomie an anderen Gesichtsschädelknochen, sonstige |
| 69.49.21↔ | S Plst Rk a Utr u Mtrplstik, vg, lprsk asst                      | 76.41.00↔ | Totale Mandibulektomie mit glz Rekonstruktion, n.n.bez.          |
| 69.49.30↔ | Sonstige Plast Reko a Uterus und Metroplastik, laparask          | 76.41.10↔ | Tot Mandekt m glz Reko, Reko m mikrovaskanast Tx                 |
| 69.49.99↔ | Sonstige Plast Reko a Uterus und Metroplastik, sonstige          | 76.41.99↔ | Totale Mandibulektomie mit glz Rekonstruktion, sonstige          |
| 70.12↔    | Kuldotomie   | 76.42↔    | Sonstige totale Mandibulektomie                                  |
| 70.13↔    | Lösung von intraluminalen Adhäsionen der Vagina                  | 76.43.00↔ | Sonstige Rekonstruktion der Mandibula, n.n.bez.                  |
| 70.22↔    | Kuldoskopie  | 76.43.10↔ | Sonstige Reko d Mand m mikrovaskanast Transplantat               |
| 70.33.00↔ | Exzision oder Destruktion einer Läsion an der Vagina, n.n.bez.   | 76.43.11↔ | Plast Rekonstruktion Einf Defekte d Mand d CADImplant            |
| 70.33.10↔ | Destruktion einer Läsion an der Vagina, n.n.bez.                 | 76.43.12↔ | Plast Reko großer o kompl Defekte d Mand d CADImplant            |
| 70.33.11↔ | Destruktion einer Läsion an der Vagina, Kauterisation            | 76.43.99↔ | Sonstige Rekonstruktion der Mandibula, sonstige                  |
| 70.33.12↔ | Destruktion einer Läsion an der Vagina, Elektrokoagulation       | 76.44.00↔ | Totale Ostekt an and Gschk m glz Reko, n.n.bez.                  |
| 70.33.13↔ | Destruktion einer Läsion an der Vagina, Laserkoagulation         | 76.44.10↔ | Tot Ostekt an and Gschk, Reko m mikrovaskanast Tx                |
| 70.33.14↔ | Destruktion einer Läsion an der Vagina, Kryokoagulation          | 76.44.11↔ | Tot Ostekt an and Gschk, Reko m Ni vaskularisiertem Tx           |
| 70.33.99↔ | Exzision oder Destruktion einer Läsion an der Vagina, sonstige   | 76.44.19↔ | Totale Ostekt an and Gschk m sonstiger Rekonstruktion            |
| 70.61.00↔ | Konstruktion einer Vagina, n.n.bez.                              | 76.44.99↔ | Totale Ostekt an and Gschk m glz Reko, sonstige                  |
| 70.61.11↔ | Konstr e Vag m gestielter Haut d Penis (zur Geschlumw)           | 76.45↔    | Sonstige totale Ostektomie an anderen Gesichtsschädelknochen     |
| 70.61.99↔ | Konstruktion einer Vagina, sonstige                              |           |  |
| 70.62↔    | Rekonstruktion der Vagina  |           |  |

|           |  |           |  |
|-----------|--|-----------|--|
| 76.46.00↔ | Sonstige Rekonstruktion an and Gschk, n.n.bez.                     | 76.76.99↔ | Offene Reposition einer Mandibulafraktur, sonstige               |
| 76.46.10↔ | So Reko an and Gschk m mikrovaskanast Transplantat                 | 76.77.00↔ | Offene Reposition einer Processus alveolaris-Fraktur, n.n.bez.   |
| 76.46.99↔ | Sonstige Rekonstruktion an and Gschk, sonstige                     | 76.77.10↔ | Offene Reposition einer Processus alveolaris-Fraktur der Maxilla |
| 76.5x.00↔ | Temporomandibuläre Arthroplastik, n.n.bez.                         | 76.77.11↔ | Offene Reposition einer Processus alveolaris-Fraktur d Mandibula |
| 76.5x.10↔ | Tempo Arthropl, Kondylekt a Kiefergel m Reko                       | 76.77.99↔ | Offene Reposition einer Processus alveolaris-Fraktur, sonstige   |
| 76.5x.19↔ | Temporomandibuläre Arthropl, So Kondylekt a Kiefergel              | 76.78.00↔ | Sonstige geschl Reposition e Gesichtsschäfx, n.n.bez.            |
| 76.5x.20↔ | Tempo Arthropl, Diskopl a Kiefergel, m Reko                        | 76.78.10↔ | Geschlossene Reposition einer Stirnhöhenvorderwandfraktur        |
| 76.5x.29↔ | Temporomandibuläre Arthropl, So Diskopl a Kiefergel                | 76.78.11↔ | Endoskopische Reposition einer Strinhöhenvorderwandfraktur       |
| 76.5x.30↔ | Tempo Arthropl, Exst d Disc articul a Kiefergel, m Reko            | 76.78.20↔ | Geschlossene Reposition einer Orbitafraktur                      |
| 76.5x.39↔ | Tempo Arthropl, So Exst d Disc articul a Kiefergel                 | 76.78.21↔ | Endoskopische Reposition einer Orbitafraktur                     |
| 76.5x.40↔ | Tempo Arthropl, Res a Tuberculum articulare d Kiefergel            | 76.78.99↔ | Sonstige geschl Reposition e Gesichtsschäfx, sonstige            |
| 76.5x.41↔ | Temporomandibuläre Arthropl, Plast Reko a Kiefergel                | 76.79.00↔ | Sonstige offene Reposition e Gesichtsschäfx, n.n.bez.            |
| 76.5x.42↔ | Tmp Arthropl, Glnkstblsierng (bwngngseinschränkd) d Kiefrgl        | 76.79.10↔ | Sonstige offene Reposition einer Fraktur des Orbitadaches        |
| 76.5x.50↔ | Tempo Arthropl, Arthr Entf e fr Gelkörper a Kiefergel              | 76.79.11↔ | Sonstige offene Reposition e Fx d lateralen Orbitawand           |
| 76.5x.59↔ | Tempo Arthropl, So Entf e fr Gelkörper a Kiefergel                 | 76.79.19↔ | Sonstige offene Reposition einer sonstigen Orbitafraktur         |
| 76.5x.60↔ | Tempo Arthropl, Implant e Endoproth a Kiefergel                    | 76.79.20↔ | Sonstige offene Reposition einer Stirnhöhlenwandfraktur          |
| 76.5x.61↔ | Tempo Arthropl, Wechsel e Endoproth a Kiefergel                    | 76.79.30↔ | Sonstige off Rep e nasoethmoidalen Mittgesichtsfraktur           |
| 76.5x.90↔ | Tempo Arthropl, So Tempo Arthropl o Diskopl a Kiefergel            | 76.79.31↔ | Sonstige off Rep e zentrolateralen Mittgesichtsfraktur           |
| 76.5x.99↔ | Temporomandibuläre Arthroplastik, sonstige                         | 76.79.39↔ | Sonstige off Rep e sonstigen lat Mittgesichtsfraktur             |
| 76.61.00↔ | Geschl Osteoplastik [Osteotomie] a Ramus mand, n.n.bez.            | 76.79.40↔ | S off Rp kmbniert Mttgschtsfrkm (Mrfchfx)                        |
| 76.61.10↔ | Geschl Osteopl [Osteotomie] a Ramus mand, oh Distrak               | 76.79.99↔ | Sonstige offene Reposition e Gesichtsschäfx, sonstige            |
| 76.61.20↔ | Geschl Osteopl [Osteotomie] a Ramus mand, m Distrak                | 76.91.00↔ | Knochenransplantat an Gesichtsschädelknochen, n.n.bez.           |
| 76.61.99↔ | Geschl Osteoplastik [Osteotomie] a Ramus mand, sonstige            | 76.91.10↔ | Transplantat an Gesichtsschädelknochen                           |
| 76.62.00↔ | Offene Osteoplastik [Osteotomie] am Ramus mandibulae, n.n.bez.     | 76.91.11↔ | Knochenransplantat an Gesichtsschädelknochen, gefäßgestielt      |
| 76.62.10↔ | Off Osteopl [Osteotomie] a Ramus mand, oh Disktraktion             | 76.91.99↔ | Knochenransplantat an Gesichtsschädelknochen, sonstige           |
| 76.62.20↔ | Off Osteoplastik [Osteotomie] a Ramus mand, m Distrak              | 76.94↔    | Offene Reposition einer Kiefergelenksluxation                    |
| 76.62.99↔ | Offene Osteoplastik [Osteotomie] am Ramus mandibulae, sonstige     | 76.97↔    | Entfernen von internem OsteosynthMat vom GSchK                   |
| 76.63.00↔ | Osteoplastik [Osteotomie] am Corpus mandibulae, n.n.bez.           | 77.00↔    | Sequestrektomie, ohne Angabe der Lokalisation                    |
| 76.63.10↔ | Ostpl [Ostt] i seitl Alvkb/m fr Kontdtg d Mnd oh Dstrk             | 77.02.00↔ | Sequestrektomie am Humerus, n.n.bez.                             |
| 76.63.11↔ | Osteopl[Osteot] frnt Alveokbr o m Kntdrchr a hr Mndst oh Dstrk     | 77.02.10↔ | Sequestrektomie a Hum, ohne Einl e Medikamententrägers           |
| 76.63.12↔ | Osteoplastik [Osteotomie] zur Kinnverlagerung ohne Distraction     | 77.02.11↔ | Sequestrektomie a Hum, mit Einl e Medikamententrägers            |
| 76.63.20↔ | Verlag d Alveolarfortsatzes d hor Distrak na Osteot                | 77.02.99↔ | Sequestrektomie am Humerus, sonstige                             |
| 76.63.21↔ | Verlagerung d Mand d Distrak na Osteot i hor Mandast               | 77.06.00↔ | Sequestrektomie an der Patella, n.n.bez.                         |
| 76.63.99↔ | Osteoplastik [Osteotomie] am Corpus mandibulae, sonstige           | 77.06.10↔ | Sequestrektomie an d Patella, ohne Einl e Medträg                |
| 76.64↔    | Sonstige orthognathische Chirurgie an der Mandibula                | 77.06.11↔ | Sequestrektomie an d Patella, m Einl e Medträg                   |
| 76.65.00↔ | Segmentale Osteoplastik [Osteotomie] der Maxilla, n.n.bez.         | 77.06.99↔ | Sequestrektomie an der Patella, sonstige                         |
| 76.65.10↔ | Segmentale Osteopl [Osteotomie] d Maxilla, oh Distrak              | 77.09.00↔ | Sepuestrekt an and näh bez Knoch, oh Gschk, n.n.bez.             |
| 76.65.20↔ | Osteotomie d Maxilla im front Alveokber, mit Distrak               | 77.09.10↔ | Sqekt aanbz Kn,oh Gschk,Sqekt a d Phl d Hnd,oh EnlMdräg          |
| 76.65.21↔ | Osteotomie d Maxilla i seitlichen Alveokber, mit Distrak           | 77.09.11↔ | Sqekt aanbz Kn,oh Gschk,Sqekt a d Phl d Hnd,m EnlMdräg           |
| 76.65.22↔ | Osteot d Mxll i frnt u seitl Alveokbr i mhr Sgmntn, m Dstrk        | 77.09.20↔ | Spuestrkt a.a.bz. Knch, oh Gschk, Spuestrkt anWs, oh Mdräg       |
| 76.65.99↔ | Segmentale Osteoplastik [Osteotomie] der Maxilla, sonstige         | 77.09.21↔ | Spuestrkt a.a.bz. Knch, oh Gschk, Spuestrkt anWs,EnlMdräg        |
| 76.66.00↔ | Totale Osteoplastik [Osteotomie] der Maxilla, n.n.bez.             | 77.09.30↔ | Sqekt aanbz Kn,oh Gschk,Sqekt a Bcknkn,oh EnlMdräg               |
| 76.66.10↔ | Totale Osteoplastik [Osteotomie] der Maxilla ohne Distraction      | 77.09.31↔ | Sequesstrkt a.a.bz. Knch, oh Gschk, Spuestrkt a Bcknkn, Mdräg    |
| 76.66.20↔ | Osteot d Maxilla i d LeFortIEbene i e Stück m Distrak              | 77.09.40↔ | Sqekt aanbz Kn,oh Gschk,Sqekt a d Phl d Fs,oh EnlMdr             |
| 76.66.21↔ | Osteot d Maxilla i d LeFortIEbene i 2 Stücken m Distrak            | 77.09.41↔ | Sqekt aanbz Kn,oh Gschk,Sqekt a d Phl d Fs,m EnlMdr              |
| 76.66.22↔ | Osteot d Mxll i d LFrtIEbn i 3 o mhr Stückn m Dstrk                | 77.09.90↔ | Sqekt and nbz Kn,oh Gschk,Sqekt so nbz Kn,oh Enl Mdräg           |
| 76.66.30↔ | Plast Reko und Augm d Maxilla d tot Auflagerungsplastik            | 77.09.91↔ | Sqekt and nbz Kn,oh Gschk,Sqekt n snbz Kn,m Enl Mdräg            |
| 76.66.99↔ | Totale Osteoplastik [Osteotomie] der Maxilla, sonstige             | 77.09.99↔ | Sepuestrekt an and näh bez Knoch, oh Gschk, sonstige             |
| 76.67↔    | Reduktionsgenioplastik   | 77.10↔    | So Knochinzis ohne Knochdurchr, ohne Ang der Lok                 |
| 76.68↔    | Augmentationsgenioplastik  | 77.11.00↔ | S Knchnzs oh Knchdrchr an Skp, Klv, Rp u Strn, n.n.bez.          |
| 76.69.00↔ | Sonstige plastische Rekonstruktion an Gschk, n.n.bez.              | 77.11.10↔ | S Kniz oh Kndtr a Skp,Klv,Rp,Strn,Kniz a Skp,Klv,Explr u Knb     |
| 76.69.10↔ | Osteot z Vrlg d Mttgschts i d LFrtII o LFrtIIIEbn oh Dstrk         | 77.11.11↔ | S Kniz oh Kndtr an Skp,Klv,Rp u Strn,Kniz an Skp u Klv,Frmdknf   |
| 76.69.20↔ | Osteot z Vrlg d Mttgschts i d LFrtIIIEbn m Dstrk                   | 77.11.12↔ | S Kniz oh Kndtr a Skp,Klv,Rp,Strn,Kniz a Skp,Klv,Enl Entf Mdr    |
| 76.69.21↔ | Osteot z Vrlg d Mttgschts i d LFrtIIIEbn,kmb m and Osteot m Dstrk  | 77.11.13↔ | S Kniz oh Kndtr an Skp,Klv,Rp u Strn,Kniz an Skp u Klv,Drain     |
| 76.69.30↔ | Osteot z Vrlg d Mttgschts i d LFrtIIIEbn m Dstrk                   | 77.11.20↔ | S Kniz oh Kndtr Skp,Klv,Rp,Strn,Kniz a Rp,Strn,Explr u Knb       |
| 76.69.40↔ | Osteot z Vrlg d Mttgschts i d LFrtIIIEbn, kmb m LFrtIIIEbn m Dstrk | 77.11.21↔ | S Kniz oh Kndtr an Skp,Klv,Rp u Strn,Kniz an Rp u Strn,Frmdknf   |
| 76.69.90↔ | Sonstige Osteotomie zur Verlagerung des Mittelgesichtes            | 77.11.22↔ | S Kniz oh Kndtr a Skp,Klv,Rp,Strn,Kniz a Rp,Stn,Enl Entf Mdr     |
| 76.69.99↔ | Sonstige plastische Rekonstruktion an Gschk, sonstige              | 77.11.23↔ | S Kniz oh Kndtr an Skp,Klv,Rp u Strn,Kniz an Rp u Strn,Drain     |
| 76.70↔    | Reposition einer Gesichtsschädelfraktur, n.n.bez.                  | 77.11.99↔ | S Knchnzs oh Knchdrchr an Skp, Klv, Rp u Strn, S                 |
| 76.72↔    | Offene Reposition einer Jochbein- und Jochbogenfraktur             | 77.12.00↔ | Sonstige Knochinzis ohne Knochdurchr a Hum, n.n.bez.             |
| 76.74↔    | Offene Reposition einer Mandibulafraktur                           | 77.12.10↔ | So Knochinzis oh Knochdurchr a Hum, Explr u Knochenbo            |
| 76.76.00↔ | Offene Reposition einer Mandibulafraktur, n.n.bez.                 | 77.12.11↔ | Sonstige Knochinzis ohne Knochdurchr a Hum, Fremdkentf           |
| 76.76.10↔ | Offene Reposition einer Einfachfraktur des Corpus mandibulae       | 77.12.12↔ | S Knchnzs oh Knchdrchr a Hm, Enl u Entf e Mdräg                  |
| 76.76.11↔ | Offene Reposition einer Mehrfachfraktur des Corpus mandibulae      | 77.12.13↔ | Sonstige Knocheninzision ohne Knochdurchr a Hum, Drain           |
| 76.76.20↔ | Off Rep (von außen) e Einf o Merfachfx d Ram mand                  | 77.12.99↔ | Sonstige Knochinzis ohne Knochdurchr a Hum, sonstige             |
| 76.76.21↔ | Off Rep (transoral) e Einf o Merfachfx d Ram mand                  | 77.16.00↔ | So Knochinzis oh Knochdurchr an d Patel, n.n.bez.                |
| 76.76.30↔ | Off Rep (transoral) e Fx d Proc artic mand                         | 77.16.10↔ | S Knchnzs oh Knchdrchr an d Ptl, Explr u Knchnb                  |

|           |  |           |   |
|-----------|--|-----------|---|
| 77.16.11↔ | So Knochinzis oh Knochdurchtr an d Patel, Fremdkentf             | 77.39.30↔ | S Knchdrchtr an and näh bz Knch, auss Gschk, (D)Rtitionssttm a B  |
| 77.16.12↔ | S Knchnzs oh Knchdrchtr an d Ptl, Enl u Entf e Mdrtrg            | 77.39.31↔ | S Knchdrchtr an and näh bz Knch, auss Gschk, Krtkt b Sgrmnttr a B |
| 77.16.13↔ | Sonstige Knochinzis oh Knochdurchtr an d Patella, Drain          | 77.39.32↔ | S Kndtr aanbz Kn,auss Gschk,Kmpl(md)Osteot(m Achsnk)ja B          |
| 77.16.99↔ | So Knochinzis oh Knochdurchtr an d Patel, So                     | 77.39.39↔ | S Knchdrchtr an and näh bz Knch, auss Gschk, S Knchdrchtr a B     |
| 77.19.00↔ | Knochinzis an and näher bez Knoch, ohne Gschk, n.n.bez.          | 77.39.40↔ | S Knchdrchtr an and näh bz Knch, auss Gschk, Krtt an Phl d Fsss   |
| 77.19.10↔ | Knchnzs a.a.bz. Knch, oh Gschk, Knchnzs an PhlHnd, Explr/Knchnb  | 77.39.49↔ | Knchdrchtr a.a.bz. Knch, auss Gschk, Knchdrchtr an PhlFsss        |
| 77.19.11↔ | Knchnzs aanbz Knch,oh Gschk,Knchnzs an Phl Hnd,Frmdkntf          | 77.39.99↔ | So Knochdurchtr an and näh bez Knoch, auss Gschk, So              |
| 77.19.12↔ | Kniz aanbz Kn,oh Gschk,Kniz a d Phl d Hnd,Enl u EntfMdr          | 77.40.00↔ | Knochenbiopsie, ohne Angabe der Lokalisation, n.n.bez.            |
| 77.19.13↔ | Knchnzs aanbz Knch,oh Gschk,Knchnzs an Phl d Hnd,Drain           | 77.40.10↔ | Knochbiops, ohne Ang d Lok, Perkutane (Nadel) Biops               |
| 77.19.19↔ | Knchnzs an and näh bz Knch, oh Gschk, S Knchnzs an Phl d Hnd     | 77.40.20↔ | Knochbiops, ohne Ang d Lokalisation, Offene Knochbiops            |
| 77.19.20↔ | Knchnzs a.a.bz. Knch, oh Gschk, Knchnzs anWs, Explr/Knchnb       | 77.40.99↔ | Knochenbiopsie, ohne Angabe der Lokalisation, sonstige            |
| 77.19.21↔ | Knchnzs an and näh bz Knch, oh Gschk, Knchnzs an d Ws, Frmdkntf  | 77.41.00↔ | Knochbiops von Skapula, Klav, Rip und Sternum, n.n.bez.           |
| 77.19.22↔ | Knchnzs a.a.bz. Knch, oh Gschk, Knchnzs anWs, Enl/EntfMdr        | 77.41.10↔ | Knchbiops v Skp, Klv, Rp u Strn, Prkt (Nd) Biops                  |
| 77.19.23↔ | Knchnzs an and näh bz Knch, oh Gschk, Knchnzs an d Ws, Drain     | 77.41.20↔ | Knochbiops von Skap, Klav, Rip u Stern, Off Knochbiops            |
| 77.19.29↔ | Knchnzs an and näh bz Knch, oh Gschk, S Knchnzs an d Ws          | 77.41.99↔ | Knochbiops von Skapula, Klav, Rip und Sternum, sonstige           |
| 77.19.30↔ | Knchnzs a.a.bz. Knch, oh Gschk, Knchnzs Bcknkn, Explr/Knchnb     | 77.42.00↔ | Knochenbiopsie am Humerus, n.n.bez.                               |
| 77.19.31↔ | Knchnzs an and näh bz Knch, oh Gschk, Knchnzs a Bcknkn, Frmdkntf | 77.42.10↔ | Knochenbiopsie am Humerus, Perkutane (Nadel-) Biopsie             |
| 77.19.32↔ | Knchnzs a.a.bz. Knch, oh Gschk, Knchnzs Bcknkn, Enl/EntfMdr      | 77.42.20↔ | Knochenbiopsie am Humerus, Offene Knochenbiopsie                  |
| 77.19.33↔ | Knchnzs an and näh bz Knch, oh Gschk, Knchnzs a Bcknkn, Drain    | 77.42.99↔ | Knochenbiopsie am Humerus, sonstige                               |
| 77.19.39↔ | Knchnzs an and näh bz Knch, oh Gschk, S Knchnzs a Bcknkn         | 77.43.00↔ | Knochenbiopsie an Radius und Ulna, n.n.bez.                       |
| 77.19.40↔ | Kniz aanbz Kn,oh Gschk,Kniz an D Phl d Fsss,Explr u Knb          | 77.43.10↔ | Knochenbiopsie an Radius und Ulna, Perkutane (Nadel-) Biopsie     |
| 77.19.41↔ | Knchnzs a.a.bz. Knch oh Gschk, Knchnzs anPhlFsss, Frmdkntf       | 77.43.20↔ | Knochenbiopsie an Radius und Ulna, Offene Knochenbiopsie          |
| 77.19.42↔ | Kniz aanbz Kn,oh Gschk,Kniz a d Phl d Fs,Enl EntfMdr             | 77.43.99↔ | Knochenbiopsie an Radius und Ulna, sonstige                       |
| 77.19.43↔ | Knchnzs aanbz Knch,oh Gschk,Knchnzs an Phl d Fsss,Drain          | 77.44.00↔ | Knochenbiopsie an Karpalia und Metakarpalia, n.n.bez.             |
| 77.19.49↔ | Knchnzs an and näh bz Knch, oh Gschk, S Knchnzs an D Phl d Fsss  | 77.44.10↔ | Knochbiops an Karpal u Metakarpal, Perkut (Nad) Biops             |
| 77.19.90↔ | Kniz aanbz Kn,oh Gschk,Kniz an snst näh bz Kn,Explr u Knb        | 77.44.20↔ | Knochbiops an Karpal und Metakarpal, Offene Knochbiops            |
| 77.19.91↔ | Kniz aanbz Kn,oh Gschk,Kniz an snst näh bz Kn,Frmdkntf           | 77.44.99↔ | Knochenbiopsie an Karpalia und Metakarpalia, sonstige             |
| 77.19.92↔ | Kniz aanbz Kn,oh Gschk,Kniz s nbz Kn,Enl u EntfMdr               | 77.45.00↔ | Knochenbiopsie am Femur, n.n.bez.                                 |
| 77.19.93↔ | Knchnzs a.a.bz. Knch, oh Gschk, Knchnzs an s.n.bz Knch, Drain    | 77.45.10↔ | Knochenbiopsie am Femur, Perkutane (Nadel-) Biopsie               |
| 77.19.99↔ | Knochinzis an and näher bez Knoch, ohne Gschk, sonstige          | 77.45.20↔ | Knochenbiopsie am Femur, Offene Knochenbiopsie                    |
| 77.20↔    | Keilosteotomie, ohne Angabe der Lokalisation                     | 77.45.99↔ | Knochenbiopsie am Femur, sonstige                                 |
| 77.21.00↔ | Keilosteot an Skapula, Klav, Rip und Sternum, n.n.bez.           | 77.46.00↔ | Knochenbiopsie an der Patella, n.n.bez.                           |
| 77.21.10↔ | Keilsteot an Skp, Klv, Rp u Strn, Keilsteot an Skp               | 77.46.10↔ | Knochenbiopsie an der Patella, Perkutane (Nadel-) Biopsie         |
| 77.21.11↔ | Keilsteot an Skp, Klv, Rp u Strn, Keilsteot an Klv               | 77.46.20↔ | Knochenbiopsie an der Patella, Offene Knochenbiopsie              |
| 77.21.20↔ | Keilsteot an Skp, Klv, Rp u Strn, Keilsteot an e Rpp             | 77.46.99↔ | Knochenbiopsie an der Patella, sonstige                           |
| 77.21.21↔ | Keilsteot an Skp, Klv, Rp u Strn, Keilsteot a Strn               | 77.47.00↔ | Knochenbiopsie an Tibia und Fibula, n.n.bez.                      |
| 77.21.99↔ | Keilosteot an Skapula, Klav, Rip und Sternum, sonstige           | 77.47.10↔ | Knochenbiopsie an Tibia und Fibula, Perkutane (Nadel-) Biopsie    |
| 77.22↔    | Keilosteotomie am Humerus  | 77.47.20↔ | Knochenbiopsie an Tibia und Fibula, Offene Knochenbiopsie         |
| 77.23↔    | Keilosteotomie an Radius und Ulna                                | 77.47.99↔ | Knochenbiopsie an Tibia und Fibula, sonstige                      |
| 77.29.00↔ | S Keilsteot an and näh bz Knch, auss Gschk, n.n.bez.             | 77.48.00↔ | Knochenbiopsie an Tarsalia und Metatarsalia, n.n.bez.             |
| 77.29.10↔ | S Keilsteot aanbz Knch,auss Gschk,Keilsteot an Phl Hnd           | 77.48.10↔ | Knochbiops an Tarsal und Metatars, Perkut (Nad) Biops             |
| 77.29.20↔ | S Keilsteot an and näh bz Knch, auss Gschk, Keilsteot a Wrbl     | 77.48.20↔ | Knochbiops an Tarsalia und Metatars, Offene Knochbiops            |
| 77.29.30↔ | S Keilsteot an and näh bz Knch, auss Gschk, Keilsteot a Bcknkn   | 77.48.99↔ | Knochenbiopsie an Tarsalia und Metatarsalia, sonstige             |
| 77.29.40↔ | S Keilsteot aanbz Knch,auss Gschk,Keilsteot an Phl Fss           | 77.49.00↔ | Knochbiops an and näher bez Knoch, auss Gschk, n.n.bez.           |
| 77.29.99↔ | So Keilosteot an and näh bez Knoch, auss Gschk, So               | 77.49.20↔ | Knbiop aanbz Kn,aus Gschk,Knbiop a d Ws,Prkt(Nd)Biop              |
| 77.30↔    | Sonstige Knochendurchtrennung, ohne Angabe der Lokalisation      | 77.49.21↔ | Knchbiops a.a.bz. Knch/auss Gschk/Knchbiops an Ws/Off Knchbiops   |
| 77.31.00↔ | So Knochdurchtr an Skap, Klav, Rip und Stern, n.n.bez.           | 77.49.40↔ | Knbiop and nbz Kn,aus Gschk,Knbiop Phl d Fs,Prk (Nd)Biop          |
| 77.31.10↔ | S Knchdrchtr an Skp, Klv, Rp u Strn, S Knchdrchtr an Skp         | 77.49.41↔ | Knbiop aanbz Kn,aus Gschk,Knbiop a Phl d Fs,Off Knbiop            |
| 77.31.11↔ | S Knchdrchtr an Skp, Klv, Rp u Strn, S Knchdrchtr an Klv         | 77.49.90↔ | Knchbiops an and näh bz Knch, auss Gschk, Prkt (Nd) Biops         |
| 77.31.20↔ | S Knchdrchtr an Skp, Klv, Rp u Strn, S Knchdrchtr an d Rpp       | 77.49.91↔ | Knchbiops an and näh bz Knch, auss Gschk, Off Knchbiops           |
| 77.31.21↔ | S Knchdrchtr an Skp, Klv, Rp u Strn, S Knchdrchtr a Strn         | 77.49.99↔ | Knochbiops an and näher bez Knoch, auss Gschk, sonstige           |
| 77.31.99↔ | So Knochdurchtr an Skap, Klav, Rip und Sternum, So               | 77.60↔    | Lok Res von KnochLäs oder -gew, ohne Ang der Lok                  |
| 77.32.00↔ | Sonstige Knochendurchtrennung am Humerus, n.n.bez.               | 77.61.00↔ | Lk Rs v Knchläs o Gw an Skp, Klv, Rp u Strn, n.n.bez.             |
| 77.32.10↔ | So Knochdurchtr a Hum, Kortikot b Segmenttra a Hum               | 77.61.10↔ | Lok Resektion von Knochläs o Gew an Skapula und Klav              |
| 77.32.99↔ | Sonstige Knochendurchtrennung am Humerus, sonstige               | 77.61.11↔ | Lokale Resektion von Knochenläsion oder -gewebe an einer Rippe    |
| 77.33.00↔ | Sonstige Knochendurchtrennung an Radius und Ulna, n.n.bez.       | 77.61.12↔ | Lokale Resektion von Knochenläsion oder -gewebe am Sternum        |
| 77.33.10↔ | S Knchdrchtr an Rd u Uln, Krtkt b Sgrmnttr an Rd u Uln           | 77.61.20↔ | Lk Rs v Knchläs o Gw an Skp, Klv, Rp u Strn, Dbr an Skp u Klv     |
| 77.33.20↔ | S Knchdrchtr an Rd u Uln, Knchdrchtr an dstlr Uln u Ulnschft     | 77.61.99↔ | Lok Res v Knochläs o Gew an Skap, Klav, Rip u Stern, So           |
| 77.33.99↔ | Sonstige Knochendurchtrennung an Radius und Ulna, sonstige       | 77.62.00↔ | Lokale Resektion von Knochläs oder Gew a Hum, n.n.bez.            |
| 77.39.00↔ | S Knchdrchtr an and näh bz Knch, auss Gschk, n.n.bez.            | 77.62.20↔ | Lok Resektion von Knochläs oder Gew a Hum, Debr a Hum             |
| 77.39.10↔ | Knchdrchtr a.a.bz. Knch, auss Gschk, (D)Rtitionssttm an PhlHnd   | 77.62.99↔ | Lokale Resektion von Knochläs oder Gew a Hum, sonstige            |
| 77.39.19↔ | Knchdrchtr a.a.bz. Knch, auss Gschk, Knchdrchtr an PhlHnd        | 77.63.00↔ | Lok Res von Knochläs o Gew an Rad und Ulna, n.n.bez.              |
|           |  | 77.63.20↔ | Lk Rs v Knchläs o Gw an Rd u Uln, Dbr an Rd u Uln                 |
|           |  | 77.63.99↔ | Lok Res von Knochläs o Gew an Rad und Ulna, sonstige              |

|           |  |           |   |
|-----------|--|-----------|---|
| 77.69.00↔ | Lk Rs v Knchläs o Gw an and näh bz Knch, auss Gschk, n.n.bz.     | 78.06.19↔ | S Knchtx an d Ptl (z.B. Atg Spng, krtksp Spn, N Gfgstiels Tx)   |
| 77.69.10↔ | Lok Resektion von Knochläs o Gew an Phalangen d Hand             | 78.06.20↔ | Knchtx an d Ptl, Knchntmnp, Gfgstielt, oh mkrvsk Anst           |
| 77.69.11↔ | Lokale Resektion von Knochenläsion oder -gewebe an Wirbelkörpern | 78.06.99↔ | Knochen transplantation an der Patella, sonstige                |
| 77.69.12↔ | Lokale Resektion von Knochenläsion oder -gewebe am Becken        | 78.08.00↔ | Knochen transplantation an Tarsalia und Metatarsalia, n.n.bez.  |
| 77.69.13↔ | Lok Resektion von Knochläs o Gew an Phalangen d Fusses           | 78.08.10↔ | Knchtx an Trsl u Mttrs, Gfgstielt m mkrvsk Anst                 |
| 77.69.20↔ | Lk Rs Knchläs/Gw a.a.bz. Knch, auss Gschk, Dbr an PhlHnd         | 78.08.11↔ | Knchtx an Trsl u Mttrs, Gfgstielt oh mkrvsk Anst                |
| 77.69.21↔ | Lk Rs v Knchläs o Gw an and näh bz Knch, auss Gschk, Dbr an d Ws | 78.08.12↔ | Knochen transplantation an Tarsalia und Metatarsalia, allogene  |
| 77.69.22↔ | Lk Rs v Knchläs o Gw an and näh bz Knch, auss Gschk, Dbr a B     | 78.08.13↔ | Knorpel-Knochen transplantation an Tarsalia und Metatarsalia    |
| 77.69.23↔ | Lk RsKnchläs/Gw a.a.bz. Knch, auss Gschk, Dbr an PhlFsss         | 78.08.19↔ | Knchtx an Trsl/Mttrs (Atg Spng, krtksp Spn, n Gfgstiels Tx)     |
| 77.69.99↔ | Lk Rs v Knchläs o Gw an and näh bz Knch, auss Gschk, S           | 78.08.99↔ | Knochen transplantation an Tarsalia und Metatarsalia, sonstige  |
| 77.80↔    | Sonstige partielle KnochRes, ohne Angabe der Lok                 | 78.09.00↔ | Knochtx an And näher bez Knoch, auss Gschk, n.n.bez.            |
| 77.81.00↔ | So Part Knochres an Skap, Klav, Rip und Stern, n.n.bez.          | 78.09.10↔ | Knochtx an Phal d Hand, Gefgestielt m mikrovask Anst            |
| 77.81.10↔ | Sonstige partielle Knochenresektion an Skapula und Klavikula     | 78.09.11↔ | Knochtx an Phal d Hand, Gefgestielt oh mikrovask Anst           |
| 77.81.11↔ | Sonstige partielle Knochenresektion an einer Rippe               | 78.09.12↔ | Knochen transplantation an Phalangen der Hand, allogene         |
| 77.81.12↔ | Sonstige partielle Knochenresektion am Sternum                   | 78.09.19↔ | S Knchtx an Phl Hnd(zB Atg Spng,krtksp Spn,N Gfgstiels Tx)      |
| 77.81.99↔ | So Part Knochres an Skap, Klav, Rip und Sternum, So              | 78.09.30↔ | Knochtx a Be, Gefgestielt mit mikrovaskulärer Anst              |
| 77.82↔    | Sonstige partielle Knochenresektion am Humerus                   | 78.09.31↔ | Knochtx a Be, Gefgestielt ohne mikrovaskuläre Anst              |
| 77.83↔    | Sonstige partielle Knochenresektion an Radius und Ulna           | 78.09.32↔ | Knochen transplantation am Becken, allogene                     |
| 77.89.00↔ | S Prt Knchrs an and näh bz Knch, auss Gschk, n.n.bz.             | 78.09.33↔ | Knorpel-Knochen transplantation am Becken                       |
| 77.89.10↔ | Sonstige partielle Knochenresektion an Phalangen der Hand        | 78.09.39↔ | S Knchtx a B (z.B. Atg Spng, krtksp Spn, N Gfgstiels Tx)        |
| 77.89.20↔ | Sonstige Part Knochres an e Wirbelkörper, Densresektion          | 78.09.40↔ | Knochtx an Phal d Fußes, Gefgestielt m mikrovask Anst           |
| 77.89.21↔ | Sonstige partielle Knochenresektion an einem Wirbel, Corpus      | 78.09.41↔ | Knochtx an Phal d Fußes, Gefgestielt oh mikrovask Anst          |
| 77.89.22↔ | Sonstige partielle Knochres an e Wirbel, sonstige Teile          | 78.09.42↔ | Knorpel-Knochen transplantation an Phalangen des Fußes          |
| 77.89.30↔ | Sonstige partielle Knochenresektion am Becken                    | 78.09.49↔ | S Knchtx an Phl Fßs(zB Atg Spng,krtksp Spn,N Gfgstiels Tx)      |
| 77.89.40↔ | Sonstige partielle Knochenresektion an Phalangen des Fusses      | 78.09.90↔ | Knchtx an And näh bz Knch, auss Gschk, Gfgstielt m mkrvsk Anst  |
| 77.89.99↔ | So Part Knochres an and näh bez Knoch, auss Gschk, So            | 78.09.91↔ | Knchtx an And näh bz Knch, auss Gschk, Gfgstielt oh mkrvsk Anst |
| 77.90↔    | Totale Knochenresektion, ohne Angabe der Lokalisation            | 78.09.92↔ | Knochtx an And näher bez Knoch, auss Gschk, allog               |
| 77.91.00↔ | Totale Res von Skapula, Klav, Rip und Sternum, n.n.bez.          | 78.09.98↔ | S Kntx a ad nbz Kn,auss Gschk (zB Atg Spng,ksp Span,n Gfgst Tx) |
| 77.91.10↔ | Totale Resektion von Skapula und Klavikula                       | 78.09.99↔ | Knochtx an And näher bez Knoch, auss Gschk, sonstige            |
| 77.91.11↔ | Totale Resektion einer Rippe                                     | 78.10↔    | Anlegen eines Fixateur externe, ohne Angabe der Lokalisation    |
| 77.91.12↔ | Totale Resektion einer Halsrippe                                 | 78.11.00↔ | Anl e Fxt ext an Skp, Klv, Rp u Strn (inkl. Rp v Fx), n.n.bz.   |
| 77.91.13↔ | Totale Resektion des Sternums                                    | 78.11.10↔ | Geschl Rep e Fx von Skap u Klav m Knochfix d Fixat ext          |
| 77.91.99↔ | Totale Res von Skapula, Klav, Rip und Sternum, sonstige          | 78.11.11↔ | Off Rep e einf Fx v Skap u Klav m Knochfix d Fixat ext          |
| 77.92↔    | Totale Humerusresektion  | 78.11.12↔ | Off Rp e Mhrfrgmfx v Klv u Skp m Knchfx d Fxt ext               |
| 77.93↔    | Totale Resektion von Radius und Ulna                             | 78.11.20↔ | Geschl Rep e Fx von Rip u Stern m Knochfix d Fixat ext          |
| 77.99.00↔ | Tt Knchrskt an and näh bz Knch, auss Gschk, n.n.bz.              | 78.11.21↔ | Off Rep e Fx von Rip und Sternum m Knochfix d Fixat ext         |
| 77.99.10↔ | Totale Knochenresektionen an Phalangen der Hand                  | 78.11.99↔ | Anl e Fxt ext an Skp, Klv, Rp u Strn (inkl. Rp v Fx), S         |
| 77.99.20↔ | Totale Resektion eines Wirbelkörpers                             | 78.12.00↔ | Anl e Fixat ext a Hum (inkl. Rep von Fx), n.n.bez.              |
| 77.99.30↔ | Totale Knochenresektionen am Becken                              | 78.12.10↔ | Geschl Reposition e prox Humfx m Knochfix d Fixat ext           |
| 77.99.40↔ | Totale Knochenresektionen an Phalangen des Fußes                 | 78.12.11↔ | Off Reposition e prox Humfx m Knochfix d Fixat ext              |
| 77.99.99↔ | Totale Knochenresekt an and näh bez Knoch, auss Gschk, So        | 78.12.90↔ | Geschl Rep e sonstigen Humfx m Knochfix d Fixat ext             |
| 78.00↔    | Knochen transplantation, ohne Angabe der Lokalisation            | 78.12.91↔ | Off Reposition e sonstigen Humfx m Knochfix d Fixat ext         |
| 78.01.00↔ | Knochtx an Skapula, Klav, Rippen und Sternum, n.n.bez.           | 78.12.99↔ | Anl e Fixat ext a Hum (inkl. Rep von Fx), sonstige              |
| 78.01.10↔ | Knochtx an Skap und Klav, Gefgestielt m mikrovask Anst           | 78.13.00↔ | Anl e Fixat ext an Rad u Uln (inkl. Rep v Fx), n.n.bez.         |
| 78.01.11↔ | Knochtx an Skap u Klav, Gefgestielt oh mikrovask Anst            | 78.13.10↔ | Geschl Reposition e dist Radfx m Knochfix d Fixat ext           |
| 78.01.12↔ | Knochen transplantation an Skapula und Klavikula, allogene       | 78.13.11↔ | Geschl Rep e sonstigen Radfx m Knochfix d Fixat ext             |
| 78.01.13↔ | Knorpel-Knochen transplantation an Skapula und Klavikula         | 78.13.12↔ | Off Reposition e dist Radfx m Knochfix d Fixat ext              |
| 78.01.19↔ | Knchtx an Skp u Klv, S (z.B. Spng, krtksp Spn, N Gfgstiels Tx)   | 78.13.13↔ | Off Reposition e sonstigen Radfx m Knochfix d Fixat ext         |
| 78.01.20↔ | Knochen transplantation an Rippen und Sternum, alle Eingriffe    | 78.13.20↔ | Geschl Reposition e Ulnafraktur m Knochfix d Fixat ext          |
| 78.01.99↔ | Knochtx an Skapula, Klav, Rippen und Sternum, sonstige           | 78.13.99↔ | Anl e Fixat ext an Rad und Ulna (inkl. Rep von Fx), So          |
| 78.02.00↔ | Knochen transplantation am Humerus, n.n.bez.                     | 78.14.00↔ | Anl e Fxt ext an Krpl u Mtkrpl (inkl. Rp v Fx), n.n.bz.         |
| 78.02.10↔ | Knochtx a Hum, Gefgestielt mit mikrovaskulärer Anst              | 78.14.10↔ | Geschl Rp e Fx an Krpl u Mtkrpl m Knchfx d Fxt ext              |
| 78.02.11↔ | Knochtx a Hum, Gefgestielt ohne mikrovaskuläre Anst              | 78.14.11↔ | Off Rp e Fx an Krpl u Mtkrpl m Knchfx d Fxt ext                 |
| 78.02.12↔ | Knochen transplantation am Humerus, allogene                     | 78.14.99↔ | Anl e Fxt ext an Krpl u Mtkrpl (inkl. Rp v Fx), S               |
| 78.02.13↔ | Knorpel-Knochen transplantation am Humerus                       | 78.15.00↔ | Anl e Fixat ext a Fem (inkl. Rep von Fx), n.n.bez.              |
| 78.02.14↔ | S Knchtx a Hm (z.B. Atg Spng, krtksp Spn, N Gfgstiels Tx)        | 78.15.10↔ | Off Rep e Schhfx u prox Femurf m Knochfix d Fixat ext           |
| 78.02.99↔ | Knochen transplantation am Humerus, sonstige                     | 78.15.20↔ | Off Rep e Femurschafffraktur m Knochfix d Fixat ext             |
| 78.03.00↔ | Knochen transplantation an Radius und Ulna, n.n.bez.             | 78.15.30↔ | Geschl Reposition e dist Femurf m Knochfix d Fixat ext          |
| 78.03.10↔ | Knochtx an Rad und Ulna, Gefgestielt m mikrovask Anst            | 78.15.31↔ | Offene Reposition e dist Femurf m Knochfix d Fixat ext          |
| 78.03.11↔ | Knochtx an Rad und Ulna, Gefgestielt oh mikrovask Anst           | 78.15.40↔ | Geschl Rep e sonstigen Femurf m Knochfix d Fixat ext            |
| 78.03.12↔ | Knochen transplantation an Radius und Ulna, allogene             | 78.15.99↔ | Anl e Fixat ext a Fem (inkl. Rep von Fx), sonstige              |
| 78.03.13↔ | Knorpel-Knochen transplantation an Radius und Ulna               | 78.16.00↔ | Anl e Fixat ext an d Patel (inkl. Rep von Fx), n.n.bez.         |
| 78.03.19↔ | S Knchtx an Rd&Uln(zB Atg Spng,krtksp Spn,N Gfgstiels Tx)        | 78.16.10↔ | Geschl Reposition e Fx d Patella m Knochfix d Fixat ext         |
| 78.03.99↔ | Knochen transplantation an Radius und Ulna, sonstige             | 78.16.11↔ | Offene Reposition e Fx d Patella m Knochfix d Fixat ext         |
| 78.06.00↔ | Knochen transplantation an der Patella, n.n.bez.                 | 78.16.99↔ | Anl e Fixat ext an d Patel (inkl. Rep von Fx), sonstige         |
| 78.06.10↔ | Knochtx an d Patella, Gefgestielt m mikrovask Anst               | 78.17.00↔ | Anl e Fixat ext an Tib u Fib (inkl. Rep v Fx), n.n.bez.         |
| 78.06.12↔ | Knochen transplantation an der Patella, allogene                 | 78.17.10↔ | Geschl Rep e Fx d prox Tibia m Knochfix d Fixat ext             |



|           |   |           |   |
|-----------|---|-----------|---|
| 78.17.11↔ | Off Rep e einf Fx d prox Tibia m Knochfix d Fixat ext           | 78.49.28↔ | Wirbelkörperersatz d So Mat (z.B. b Kyphose), 3 Wirbelk         |
| 78.17.12↔ | Off Rep e Mehrfragmfx d prox Tib m Knochfix d Fixat ext         | 78.49.29↔ | Wirbelkörperersatz (z.B. bei Kyphose), sonstige                 |
| 78.17.13↔ | Off Rp e einf Tbiaschftfrkr m Knchfx d Fxt ext                  | 78.49.2a↔ | Wirbelkers d So Mat (z.B. b Kyphose), 4 o mehr Wirbelk          |
| 78.17.14↔ | Off Rep e einf Fx d dist Tibia m Knochfix d Fixat ext           | 78.49.31↔ | Kompl Reko d Ws (z.B. b Kyphose) d vord Abstützspan             |
| 78.17.15↔ | Geschl Rep e sonst Tibiafraktur m Knochfix d Fixat ext          | 78.49.32↔ | Kmpl Rk d Ws (z.B. b Kyphs) d Kypkhtmie (z.B. n LndsthSlzr)     |
| 78.17.16↔ | Off Rp e Mhrfrgmfx S Teil d Tb m Knchfx d Fxt ext               | 78.49.33↔ | Kmpl Rk d Ws (z.B. b Kyphs) d Drs Krr oh vntris Rleas           |
| 78.17.20↔ | Off Rep e einf Fx d prox Fib m Knochfix d Fixat ext             | 78.49.34↔ | Kmpl Rk d Ws (z.B. b Kyphs) d Drs Krr m vntr Rleas              |
| 78.17.21↔ | Off Rep e Mehrfragmfx d prox Fib m Knochfix d Fixat ext         | 78.49.35↔ | Kompl Reko d Ws (z.B. b Kyphose) d dorsoventrale Korr           |
| 78.17.22↔ | Off Rep e einf Fx d Fibulasch m Knochfix d Fixat ext            | 78.49.36↔ | Klmnt u plysgmntl Drs Lrdsspnd (DLS) n Zielk (z.B. b Kyphs)     |
| 78.17.23↔ | Off Rp e Mhrfrgmfx d Fblsch m Knchfx d Fxt ext                  | 78.49.37↔ | Klmnt u tpl Subtrostt(zB n Thom/HYL,zB b Kyph)                  |
| 78.17.24↔ | Geschl Rep e dist Fibulafx m Knochfix d Fixat ext               | 78.49.38↔ | Klmnt u monseg zervth Lordsp(zB n Msn,Urst/Smmns,zB b Kyphs)    |
| 78.17.25↔ | Off Rep e einf Fx d dist Fib m Knochfix d Fixat ext             | 78.49.40↔ | Kpl Rk Ws(zB Skl)wstl Epphysd mt Kl a FrmGdLg [SMA], 1 Kl       |
| 78.17.26↔ | Off Rep e Mehrfragmfx d dist Fib m Knochfix d Fixat ext         | 78.49.41↔ | Kmpl Rk d Ws(zb Skl)wstl Epphysd mt Kl a FrmGdLg [SMA], 2 Kl    |
| 78.17.27↔ | Geschl Rep e sonstigen Fibulafx m Knochfix d Fixat ext          | 78.49.42↔ | Kmpl Rk d Ws(zb Skl)wstl Epphysd mt Kl a FrmGdLg [SMA], 3 Kl    |
| 78.17.99↔ | Anl e Fixat ext an Tibia und Fib (inkl. Rep von Fx), So         | 78.49.43↔ | Kmpl Rk d Ws(zb Skl)wstl Epphysd mt Kl a FrmGdLg [SMA], 4 Kl    |
| 78.18.00↔ | Anl e Fxt ext an Trsl u Mtrrs (nkl. Rp v Fx), n.n.bz.           | 78.49.44↔ | Kmpl Rk d Ws(zb Skl)wstl Epphysd mt Kl a FrmGdLg [SMA], 5 Kl    |
| 78.18.10↔ | Geschl Rep e Kalkaneusfraktur m Knochfix d Fixat ext            | 78.49.45↔ | Kmpl Rk d Ws(zb Skl)wstl Epphysd mt Kl a FrmGdLg [SMA], 6 Kl    |
| 78.18.11↔ | Gschl Rp e Fx S Trsl u Mtrrs m Knchfx d Fxt ext                 | 78.49.46↔ | Kmpl Rk d Ws(zb Skl)wstl Epphysd mt Kl a FrmGdLg [SMA], 7 Kl    |
| 78.18.12↔ | Off Rp e einf Fx an snst Trsl u Mtrrs m Knchfx d Fxt ext        | 78.49.47↔ | Kmpl Rk d Ws(zb Skl)wstl Epphysd mt Kl a FrmGdLg [SMA], 8 Kl    |
| 78.18.13↔ | Off Rep e Fx an Kalkan und Talus m Knochfix d Fixat ext         | 78.49.48↔ | Kmpl Rk d Ws(zb Skl)wstl Epphysd mt Kl a FrmGdLg [SMA], 9 Kl    |
| 78.18.14↔ | Off Rp e Mhrfrgmfx an snst Trsl m Knchfx d Fxt ext              | 78.49.4a↔ | Kmpl Rk d Ws(zb Skl)wstl Epphysd mt Kl a FrmGdLg [SMA], 10 Kl   |
| 78.18.15↔ | Off Rp e Mhrfrgmfx an Mtrrs m Knchfx d Fxt ext                  | 78.49.4b↔ | Kpl Rk Ws(zb Skl)wstl Epphysd mt Kl a FrmGdLg [SMA], 11 Kl      |
| 78.18.99↔ | Anl e Fxt ext an Trsl u Mtrrs (nkl. Rp v Fx), S                 | 78.49.4c↔ | Kpl Rk Ws(zB Skl)wstl Epphysd mt Kl a FrmGdLg [SMA], 12 Kl      |
| 78.19.00↔ | Anl Fxt ext a.a.bz. Knch, auss Gschk, n.n.bz.                   | 78.49.4d↔ | Kpl Rk Ws(zB Skl)wstl Epphysd mt Kl a FrmGdLg [SMA], 13 mhr Kl  |
| 78.19.10↔ | Geschl Rep e Fx von Phal d Hand m Knochfix d Fixat ext          | 78.49.4e↔ | Kompl Reko d Ws (z.B. b Skol) d dorsoventrale Epiphysod         |
| 78.19.11↔ | Off Rep e Fx von Phal d Hand m Knochfix d Fixat ext             | 78.49.4f↔ | Kmpl Rk d Ws (z.B. b Skl) d untrlr Epphysd m drs Wrblfs         |
| 78.19.20↔ | Geschl Reposition e Fx d Beckens m Knochfix d Fixat ext         | 78.49.4g↔ | Kmpl Rk d Ws (z.B. b Skl) d bltrl Epphysd m drs Wrblfs          |
| 78.19.21↔ | Off Rp e Fx d Actblms m Knchfx / Trnsfxion d Fxt ext            | 78.49.50↔ | Drs o vnt instrmnt Krrktrspndyl (z.B. b Skl), n.n.bz.           |
| 78.19.22↔ | Off Rep e Fx So Teile d Beckens m Knochfix d Fixat ext          | 78.49.51↔ | Drs instrmnt Krrktrspndyl (z.B. b Skl), N prmstb, 3 bs 6 Sg     |
| 78.19.30↔ | Geschl Rep e Fx v Phal d Fusses m Knochfix d Fixat ext          | 78.49.52↔ | Drs instrmnt Krrktrspndyl (z.B. b Skl), N prmstb, 7 bs 10 Sg    |
| 78.19.31↔ | Off Rep e Fx von Phal d Fusses m Knochfix d Fixat ext           | 78.49.53↔ | Drs instrmnt Krrktrspndyl (z.B. b Skl), N prmstb, 11 o mhr Sg   |
| 78.19.90↔ | Geschl Rep e Fx So bez Knoch m Knochfix d Fixat ext             | 78.49.54↔ | Drs instrmnt Krrktrspndyl (z.B. b Skl), prmstb, 3 bs 6 Sg       |
| 78.19.91↔ | Off Rep e Fx sonstiger bez Knoch m Knochfix d Fixat ext         | 78.49.55↔ | Drs instrmnt Krrktrspndyl (z.B. b Skl), prmstb, 7 bs 10 Sg      |
| 78.19.99↔ | Anl e Fxt ext an And näh bz Knch, auss Gschk (Inkl. Rp v Fx), S | 78.49.56↔ | Drs instrmnt Krrktrspndyl (z.B. b Skl), prmstb, 11 o mhr Sg     |
| 78.20↔    | Verkürzungsosteotomie, ohne Angabe der Lokalisation             | 78.49.57↔ | Vnt instrmnt Krrktrspndyl (z.B. b Skl), N prmstb, 3 bs 6 Sg     |
| 78.22.00↔ | Verkürzungsosteotomie am Humerus, n.n.bez.                      | 78.49.58↔ | Vnt instrmnt Krrktrspndyl (z.B. b Skl), N prmstb, 7 bs 10 Sg    |
| 78.22.10↔ | Temporäre Epiphyseodese am Humerus                              | 78.49.59↔ | Drs o vnt instrmnt Krrktrspndyl (z.B. b Skl), S                 |
| 78.22.11↔ | Permanente Epiphyseodese am Humerus                             | 78.49.5a↔ | Vnt instrmnt Krrktrspndyl (z.B. b Skl), N prmstb, 11 o mhr Sg   |
| 78.22.12↔ | Therapeutische Epiphyseolyse am Humerus                         | 78.49.5b↔ | Vnt instrmnt Krrktrspndyl (z.B. b Skl), prmstb, 3 bs 6 Sg       |
| 78.22.99↔ | Verkürzungsosteotomie am Humerus, sonstige                      | 78.49.5c↔ | Vnt instrmnt Krrktrspndyl (z.B. b Skl), prmstb, 7 bs 10 Sg      |
| 78.23.00↔ | Verkürzungsosteotomie an Radius und Ulna, n.n.bez               | 78.49.5d↔ | Vnt instrmnt Krrktrspndyl (z.B. b Skl), prmstb, 11 o mhr Sg     |
| 78.23.10↔ | Temporäre Epiphyseodese an Radius und Ulna                      | 78.49.60↔ | Drs u vnt kmb instrmnt Krrktrspndyl (z.B. b Skl), n.n.bz.       |
| 78.23.11↔ | Permanente Epiphyseodese an Radius und Ulna                     | 78.49.61↔ | Dor/vent instrmnt Krrktrspndyl (b Skl), N prmstb, 3 bs 6 Sg     |
| 78.23.12↔ | Therapeutische Epiphyseolyse an Radius und Ulna                 | 78.49.62↔ | Drs/vnt kmb instrmnt Krrktrspndyl (b Skl), N prmstb, 7 bs 10 Sg |
| 78.23.99↔ | Verkürzungsosteotomie an Radius und Ulna, sonstige              | 78.49.63↔ | Drs/vnt kmb instrmnt Krrktrspndyl (b Skl), N prmstb, 11/mhr Sg  |
| 78.30↔    | Verl/Osteot an Extrem, ohne Angabe der Lok                      | 78.49.64↔ | Drs u vnt kmb instrmnt Krrktrspndyl(zB b Skl)prmstb,3-6Sg       |
| 78.31↔    | Verlängerungsosteotomie an Skapula und Klavikula                | 78.49.65↔ | Drs u vnt kmb instrmnt Krrktrspndyl(zB b Skl),prmstb,7 bs 10 Sg |
| 78.32↔    | Verlängerungsosteotomie am Humerus                              | 78.49.66↔ | Dor/vent instrmnt Krrktrspndyl, prmstb, 11/mhr Segmente         |
| 78.33↔    | Verlängerungsosteotomie an Radius und Ulna                      | 78.49.69↔ | Drs u vnt kmb instrmnt Krrktrspndyl (z.B. b Skl), S             |
| 78.39.00↔ | Verlängerungsosteotomie an and näh bez Knoch, n.n.bez.          | 78.49.70↔ | Komplexe Rekonstruktion der Wirbelsäule, n.n.bez.               |
| 78.39.10↔ | Verlängerungsosteotomie an Phalangen der Hand                   | 78.49.71↔ | Kmpl Rk d Ws (z.B. b Skl) d sbkt HrrngtnInstrmntion (b Knd)     |
| 78.39.20↔ | Verlängerungsosteotomie am Becken                               | 78.49.79↔ | Komplexe Rekonstruktion der Wirbelsäule, sonstige               |
| 78.39.30↔ | Verlängerungsosteotomie an Phalangen des Fußes                  | 78.50.00↔ | Inn Knochfix oh Reposition d Fx, oh Ang d Lok, n.n.bez.         |
| 78.39.99↔ | Verlängerungsosteotomie an and näh bez Knoch, sonstige          | 78.50.11↔ | Knochenfixation an der Wirbelsäule                              |
| 78.40↔    | So plast Reko an Knochen, ohne Angabe der Lok                   | 78.50.30↔ | Osteosyntheseverfahren an der Wirbelsäule, n.n.bez.             |
| 78.41.00↔ | So Plast Reko an Skap, Klav, Rip und Sternum, n.n.bez.          | 78.50.31↔ | Osteosynthese durch Schrauben an der Wirbelsäule                |
| 78.41.10↔ | Sonstige plastische Rekonstruktion an Skapula und Klavikula     | 78.50.32↔ | Osteosynthese durch Drahtcerclage an der Wirbelsäule            |
| 78.41.20↔ | Sonstige plastische Rekonstruktion an Rippen und Sternum        | 78.50.33↔ | Osteosynthese durch Klammersystem an der Wirbelsäule            |
| 78.41.30↔ | S Plast Rk a Skp,Klav,Rp,Strn,Imp vrtklin exp prot Ttrp [VEPTR] | 78.50.34↔ | Osteosynthese durch Hakenplatten an der Wirbelsäule             |
| 78.41.99↔ | So Plast Reko an Skap, Klav, Rip und Sternum, So                |           |   |
| 78.42↔    | Sonstige plastische Rekonstruktion am Humerus                   |           |   |
| 78.43↔    | Sonstige plastische Rekonstruktion an Radius und Ulna           |           |   |
| 78.49.20↔ | Wirbelkörperersatz (z.B. bei Kyphose), n.n.bez.                 |           |   |
| 78.49.21↔ | Wirbelkers d Implant (z.B. b Kyphose): 1 Wirbelk                |           |   |
| 78.49.22↔ | Wirbelkers d Implant (z.B. b Kyphose): 2 Wirbelk                |           |   |
| 78.49.23↔ | Wirbelkers d Implant (z.B. b Kyphose): 3 Wirbelk                |           |   |
| 78.49.24↔ | Wirbelkers d Implant (z.B. b Kyphose): 4 Wirbelk                |           |   |
| 78.49.25↔ | Wirbelkers d Implant (z.B. b Kyphose): 5 o mehr Wirbelk         |           |   |
| 78.49.26↔ | Wirbelkörperersatz d So Mat (z.B. b Kyphose), 1 Wirbelk         |           |   |
| 78.49.27↔ | Wirbelkörperersatz d So Mat (z.B. b Kyphose), 2 Wirbelk         |           |   |

|           |   |           |  |
|-----------|---|-----------|--|
| 78.50.35↔ | Osteosynthese durch Schrauben-Stabsystem an der Wirbelsäule   | 78.65.05↔ | Knimplentf a Fem, Entf e Knoch(teil)ersatzes a Fem                 |
| 78.50.36↔ | Osteosyn d ventrales SchraubenPlattensystem an d Ws           | 78.65.08↔ | Entf Impl Femur: sonst OSmat                                       |
| 78.50.37↔ | Osteosyn d dorsales SchraubenPlattensystem an d Ws            | 78.65.99↔ | Knochenimplantatenentfernung am Femur, sonstige                    |
| 78.50.39↔ | Osteosyntheseverfahren an der Wirbelsäule, sonstige           | 78.66.00↔ | Knochenimplantatenentfernung an der Patella, n.n.bez.              |
| 78.50.99↔ | Inn Knochfix oh Reposition d Fx, oh Ang d Lok, sonstige       | 78.66.01↔ | Entf Impl der Patella: intramed Draht, Schraub                     |
| 78.51.00↔ | Inn Knchfx oh Rp d Fx an Skp, Kl, Rp u Strn, n.n.bz.          | 78.66.05↔ | Knmplntf an d Ptl, Entf e Knch(teil)rstz an d Ptl                  |
| 78.51.10↔ | Rv v Osteosynthmt (h Mtwchs) an Skp, Kl, Rp u Strn            | 78.66.08↔ | Entf Impl der Patella: sonst OSmat                                 |
| 78.51.99↔ | Inn Knochfix oh Rep d Fx an Skap, Klav, Rip u Stern, So       | 78.66.99↔ | Knochenimplantatenentfernung an der Patella, sonstige              |
| 78.52.00↔ | Inn Knochfix ohne Reposition d Fx a Hum, n.n.bez.             | 78.67.00↔ | Knochenimplantatenentfernung an Tibia und Fibula, n.n.bez.         |
| 78.52.10↔ | Revision von Osteosynthesematerial (oh Matwechs) a Hum        | 78.67.01↔ | Entf Impl Tibia/Fibula: intramed Draht, Schr                       |
| 78.52.99↔ | Inn Knochfix ohne Reposition d Fx a Hum, sonstige             | 78.67.05↔ | Knmplntf an Tb u Fb, Entf e Knch(teil)rstz an Tb u Fb              |
| 78.53.00↔ | Inn Knochfix oh Rep d Fx an Rad und Ulna, n.n.bez.            | 78.67.11↔ | Entf Impl der Tibia: winkelstab Platte                             |
| 78.53.10↔ | Revision von Osteosynthmat (oh Matwechs) an Radius            | 78.67.12↔ | Entf Impl der Tibia: Marknagel                                     |
| 78.53.20↔ | Revision von Osteosynthmat (oh Matwechs) an Ulna              | 78.67.13↔ | Entf Impl der Tibia: dyn KomprSchr                                 |
| 78.53.99↔ | Inn Knochfix oh Rep d Fx an Rad und Ulna, sonstige            | 78.67.21↔ | Knochenimplantatenentfernung an der Fibula: (winkelstabile) Platte |
| 78.54.00↔ | Inn Knchfx oh Rp d Fx an Krpl u Mtrkpl, n.n.bz.               | 78.67.22↔ | Entf Impl der Fibula: Marknagel                                    |
| 78.54.10↔ | Rv v Osteosynthmt (h Mtwchs) an Krpl u Mtrkpl                 | 78.67.28↔ | Entf Impl Tibia/Fibula: sonst OSmat                                |
| 78.54.99↔ | Inn Knochfix oh Rep d Fx an Karpal und Metakarpal, So         | 78.67.99↔ | Knochenimplantatenentfernung an Tibia und Fibula, sonstige         |
| 78.55.00↔ | Inn Knochfix ohne Reposition d Fx a Fem, n.n.bez.             | 78.68.00↔ | Entf Impl Tarsalia und Metatarsalia nnbez                          |
| 78.55.10↔ | Revision von Osteosynthesematerial (oh Matwechs) a Fem        | 78.68.01↔ | Entf Impl Tars u MetaTars: intramed                                |
| 78.55.99↔ | Inn Knochfix ohne Reposition d Fx a Fem, sonstige             | 78.68.05↔ | Knmplntf an Trsl u Mtrrs, Entf e Knch(teil)rstz an Tls u Klkn      |
| 78.56.00↔ | Inn Knochfix oh Reposition d Fx an d Patella, n.n.bez.        | 78.68.06↔ | Knmplntf an Trsl/Mtrrs, EntfKnch(teil)erstz an Trslia/Mtrrs        |
| 78.56.10↔ | Revision von Osteosynthmat (oh Matwechs) an d Patella         | 78.68.08↔ | Entf Impl Tars u MetaTars: sonst Osteosyn                          |
| 78.56.99↔ | Inn Knochfix oh Reposition d Fx an d Patella, sonstige        | 78.68.99↔ | Knimplentf an Tarsalia und Metatarsalia, sonstige                  |
| 78.57.00↔ | Inn Knochfix oh Rep d Fx an Tibia und Fib, n.n.bez.           | 78.69.00↔ | Entf Impl and näh bez Kn, auss GSchKn nnbez                        |
| 78.57.10↔ | Revision von Osteosynthmat (oh Matwechs) an d Tibia           | 78.69.11↔ | Entf Impl Phal Hand: intramed Draht                                |
| 78.57.20↔ | Revision von Osteosynthmat (oh Matwechs) an d Fib             | 78.69.15↔ | Knimpent aanbz Kn,aus Gschk,EntfKn(teil)ers a Phl d Hnd            |
| 78.57.99↔ | Inn Knochfix oh Rep d Fx an Tibia und Fib, sonstige           | 78.69.18↔ | Entf Impl Phal Hand: sonst OSmat                                   |
| 78.58.00↔ | Inn Knochfix oh Rep d Fx an Tarsal u Metatars, n.n.bez.       | 78.69.21↔ | Entf Impl Becken: Draht, Schr, Cerclage                            |
| 78.58.10↔ | Rev v Osteosynthmat (oh Matwechs) an Tarsal u Metatars        | 78.69.22↔ | Knochenimplantatenentfernung am Becken: (winkelstabile) Platte     |
| 78.58.99↔ | Inn Knochfix oh Rep d Fx an Tarsalia und Metatars, So         | 78.69.25↔ | Knmplntf aanbz Knch,aus Gschk,Entf Knch(teil)rstz a B              |
| 78.59.00↔ | Inn Knchfx oh Rp d Fx an and näh bz Knch, auss Gschk, n.n.bz. | 78.69.28↔ | Entf Impl Becken: sonst OSmat                                      |
| 78.59.10↔ | Revision von Osteosynthmat (oh Matwechs) an Phal d Hand       | 78.69.31↔ | Entf Impl Talus/Kalkaneus: intramed Draht                          |
| 78.59.20↔ | Rev von Osteosynthmat (oh Matwechs) an d Wirbelsäule          | 78.69.38↔ | Entf Impl Talus u Kalkaneus: sonst OSm                             |
| 78.59.30↔ | Revision von Osteosynthesematerial (ohne Matwechs) a Be       | 78.69.41↔ | Entf Impl Phal Fuss: intramed Draht                                |
| 78.59.40↔ | Rev von Osteosynthmat (oh Matwechs) an Phal d Fußes           | 78.69.45↔ | KnImpent aanbz Kn,aus Gschk,EntfKn(teil)es a Phl d Fs              |
| 78.59.90↔ | Rv v Osteosynthmt (h Mtwchs) an and näh bz Knch, auss Gschk   | 78.69.48↔ | Entf Impl Phal Fuss: sonst OSmat                                   |
| 78.59.99↔ | Inn Knchfx oh Rp d Fx an and näh bz Knch, auss Gschk, S       | 78.69.51↔ | Entf Impl an and Knochen: Draht                                    |
| 78.60.00↔ | Knimplentf, ohne Ang d Lokalisation, n.n.bez.                 | 78.69.52↔ | Knochenimplantatenentf an and nbez Knochen                         |
| 78.60.05↔ | Knimplentf, ohne Ang d Lok, Entf e Knoch(teil)ersatzes        | 78.69.53↔ | Entf Impl an and Knochen: Winkelplatte                             |
| 78.60.08↔ | Entfernung int KnochVerlängSystem                             | 78.69.55↔ | Knimpent aanbz Kn,aus Gschk,Entf Kn(teil)rstz a snst nbz Kn        |
| 78.60.99↔ | Knimplentf, ohne Ang d Lokalisation, sonstige                 | 78.69.58↔ | Entf Impl an and Knochen: sonst OSmat                              |
| 78.61.00↔ | Entf Impl Skap, Klav, Rippen, Sternum nnbez                   | 78.69.61↔ | Entfernung von Osteosynthesematerial an Wirbelsäule                |
| 78.61.01↔ | Entf Impl Skap u Klav: Draht, intramedull                     | 78.69.65↔ | Knmplntf a.a.bz. Knch, auss Gschk, EntfKnch(teil)rstz an Ws        |
| 78.61.05↔ | Knimpent a Skp,Klv,Rp,Strn,Entf Kn(teil)ers a Skp,Klv,Rp,Strn | 78.69.71↔ | Arthroskopische Entfernung von Osteosynthesematerial               |
| 78.61.08↔ | Entf Impl Skap u Klav: sonst OS                               | 78.69.99↔ | Knimplentf an and näher bez Knoch, auss Gschk, sonstige            |
| 78.61.11↔ | Knochenimplantatenentfernung an Rippen und Sternum            | 78.90↔    | Einsetz eines KnochWachstStimul, ohne Ang der Lok                  |
| 78.61.99↔ | Knimplentf an Skapula, Klav, Rip und Sternum, sonstige        | 78.91↔    | Einsetz e KnochWachstStimul anSkap,Klav,Rip u Stern                |
| 78.62.00↔ | Knochenimplantatenentfernung am Humerus, n.n.bez              | 78.92↔    | Einsetzen eines Knochenwachstumsstimulators am Humerus             |
| 78.62.01↔ | Entf Impl Humerus: intramed Draht, Schr                       | 78.93↔    | Einsetzen eines Knochenwachstumsstimulators an Radius und Ulna     |
| 78.62.02↔ | Entf Impl Humerus: dyn KomprSchr                              | 78.94↔    | Einsetz e KnochWachstStimul an Karpal u Metakarpal                 |
| 78.62.05↔ | Knimplentf a Hum, Entf e Knoch(teil)ersatzes a Hum            | 78.95↔    | Einsetzen eines Knochenwachstumsstimulators am Femur               |
| 78.62.08↔ | Entf Impl Humerus: sonst OSmat                                | 78.96↔    | Einsetzen eines Knochenwachstumsstimulators an der Patella         |
| 78.62.99↔ | Knochenimplantatenentfernung am Humerus, sonstige             | 78.97↔    | Einsetzen eines Knochenwachstumsstimulators an Tibia und Fibula    |
| 78.63.00↔ | Knochenimplantatenentfernung an Radius und Ulna, n.n.bez.     | 78.98↔    | Einsetz e KnochWachstStimul an Tarsal und Metatars                 |
| 78.63.01↔ | Knochenimplantatenentf Radius u Ulna: intramed Draht          | 78.99↔    | Einsetz KnochWachstStimul andnähbezKnoch,aussGSchK                 |
| 78.63.05↔ | Knmplntf an Rd u Uln, Entf e Knch(teil)rstz an Rd u Uln       | 79.10↔    | Geschl Rep e Fx mit inn KnochFix, ohne Ang der Lok                 |
| 78.63.08↔ | Entf Impl Radius u Ulna: sonst                                | 79.11.00↔ | Geschl Reposition e Humfx mit inn Knochfix, n.n.bez.               |
| 78.63.99↔ | Knochenimplantatenentfernung an Radius und Ulna, sonstige     | 79.11.10↔ | Gschl Rp prx Hmfx m inn Knchfx d Mrkn/Vrrng o Wnkpl/Kndylnpl       |
| 78.64.00↔ | Entf Impl Karpalia und Metakarpalia nnbez                     | 79.11.19↔ | Gschl Rep prox Hmfx m s in Knfx(zB d Schraub,Dt,Zgg/Crcl,wst Pl)   |
| 78.64.01↔ | Entf Impl Karp u MetaKarp intramed Draht                      | 79.11.20↔ | Gschl Rp snst Hmfx m inn Knchfx d Mrkn/Vrrng o Wnkpl,Kndylnpl      |
| 78.64.05↔ | Knmplntf an Krpl&Mtrkpl,Entf Knch(teil)rstz an Krpl&Mtrkpl    | 79.11.29↔ | Gschl Rp s Hmfx m s in Knfx(zBSchraub,Drht,Zgg/Crcl,wkst Pl)       |
| 78.64.08↔ | Entf Impl Karp u Metakarp sonst OSmat                         | 79.11.99↔ | Geschl Reposition e Humfx mit inn Knochfix, sonstige               |
| 78.64.99↔ | Knimplentf an Karpal und Metakarpalia, sonstige               | 79.12.00↔ | Geschl Rep e Fx an Rad u Ulna m inn Knochfix, n.n.bez.             |
| 78.65.00↔ | Knochenimplantatenentfernung am Femur, n.n.bez.               | 79.12.10↔ | Gschl Rp e dst Rdfx m inn Knchfx d Drht o Zgg/Crcl                 |
| 78.65.01↔ | Entf Impl Femur: Draht, intramedull Draht                     |           |  |
| 78.65.02↔ | Entf Impl Femur ausser Schaft, Marknagel                      |           |  |
| 78.65.03↔ | Entf Impl Femur (Schaft): Marknagel                           |           |  |
| 78.65.04↔ | Entf Impl Femur ausser Schaft, Ringfixateur                   |           |  |

|           |   |           |   |
|-----------|---|-----------|---|
| 79.12.11↔ | Geschl Rep e dist Radfx m inn Knochfix d intramed Draht         | 79.36.99↔ | Off Rep e Fx an Tibia und Fib m inn Knochfix, sonstige          |
| 79.12.12↔ | Geschl Reposition e dist Radfx m inn Knochfix d Markn           | 79.39.00↔ | Off Rep e Fx and bez Knoch m inn Knochfix, n.n.bez.             |
| 79.12.19↔ | Geschl Rp e dst Rdfx m S inn Knchfx (z.B. d Schraub, Pl)        | 79.39.10↔ | Off Rep e einf Fx von Klav und Skapula m inn Knochfix           |
| 79.12.20↔ | Geschl Rep e sonstigen Radfx d Draht o Zuggurtung/Cercl         | 79.39.11↔ | Off Rep e Mehrfragmfx von Klav und Skap m inn Knochfix          |
| 79.12.21↔ | Geschl Rp e snst Rdfx m inn Knchfx d intrmd Drht                | 79.39.20↔ | Offene Reposition e Fx d Acetabulum mit inn Knochfix            |
| 79.12.22↔ | Geschl Rep e sonstigen Radfx m inn Knochfix d Markn             | 79.39.29↔ | Off Rep e Fx sonstiger Teile d Beckens m inn Knochfix           |
| 79.12.29↔ | Geschl Rp e snst Rdfx m S inn Knchfx (z.B. d Schraub, Pl)       | 79.39.40↔ | Offene Reposition e Fx d Patella mit inn Knochfix               |
| 79.12.30↔ | Geschl Rep e Ulnafx m inn Knochfix d Draht o Zugg/Cercl         | 79.39.99↔ | Off Rep e Fx and bez Knoch m inn Knochfix, sonstige             |
| 79.12.31↔ | Geschl Rep e Ulnafx m inn Knochfix d intramed Draht             | 79.40↔    | Geschl Rep einer EpiphysDiast, ohne Angabe der Lok              |
| 79.12.32↔ | Geschl Reposition e Ulnafraktur m inn Knochfix d Markn          | 79.41↔    | Geschlossene Reposition einer Epiphysdiastase des Humerus       |
| 79.12.39↔ | Geschl Rp e Ulnfx m S inn Knchfx (z.B. d Schraub, Pl)           | 79.42↔    | Geschl Rep einer EpiphysDiast an Radius und Ulna                |
| 79.12.99↔ | Geschl Rep e Fx an Rad und Ulna m inn Knochfix, So              | 79.49↔    | Geschl Rep einer EpiphysDiast anderer bez Knochen               |
| 79.19.00↔ | Geschl Rep e Fx and bez Knoch m inn Knochfix, n.n.bez.          | 79.50↔    | Offene Rep einer EpiphysDiast, ohne Angabe der Lok              |
| 79.19.10↔ | Geschl Rep e Fx von Klav und Skapula m inn Knochfix             | 79.51↔    | Offene Reposition einer Epiphysdiastase am Humerus              |
| 79.19.20↔ | Geschl Reposition e Fx d Beckens mit inn Knochfix               | 79.52.00↔ | Off Reposition e Epiphysdiast an Rad und Ulna, n.n.bez.         |
| 79.19.30↔ | Geschl Reposition e Fx d Patella mit inn Knochfix               | 79.52.10↔ | Offene Reposition einer Epiphysdiastase am distalen Radius      |
| 79.19.99↔ | Geschl Rep e Fx and bez Knoch m inn Knochfix, sonstige          | 79.52.20↔ | Off Reposition e sonstigen Epiphysdiast an Rad und Ulna         |
| 79.20↔    | Off Rep e Fx ohne inn KnochFix, ohne Ang der Lok                | 79.52.99↔ | Off Reposition e Epiphysdiast an Rad und Ulna, sonstige         |
| 79.21.00↔ | Offene Reposition e Humfx ohne Inn Knochfix, n.n.bez.           | 79.60↔    | Débridement einer offenen Fraktur, ohne Angabe der Lokalisation |
| 79.21.10↔ | Offene Reposition e proximalen Humfx ohne Inn Knochfix          | 79.61↔    | Débridement einer offenen Humerusfraktur                        |
| 79.21.11↔ | Off Reposition e Humerusschafffraktur ohne Inn Knochfix         | 79.62↔    | Débridement einer offenen Fraktur an Radius und Ulna            |
| 79.21.12↔ | Offene Reposition e dist Humfx ohne Inn Knochenfixation         | 79.64↔    | Débridement einer offenen Fingerfraktur                         |
| 79.21.99↔ | Offene Reposition e Humfx ohne Inn Knochfix, sonstige           | 79.69↔    | Débridement off Fx and nbez Kn, auss GesichtsschKn              |
| 79.22.00↔ | Off Rep e Fx an Rad und Ulna oh Inn Knochfix, n.n.bez.          | 79.79↔    | Geschl Rep einer Luxation an anderer bez Lok                    |
| 79.22.10↔ | Off Reposition e dist Radiusfraktur ohne Inn Knochfix           | 79.80↔    | Offene Reposition einer Luxation an nicht bez Lok               |
| 79.22.19↔ | Off Reposition e sonstigen Radfx oh Inn Knochfix                | 79.81.00↔ | Offene Reposition einer Luxation der Schulter, n.n.bez.         |
| 79.22.20↔ | Offene Reposition einer Ulnafraktur ohne innere Knochenfixation | 79.81.10↔ | Offene Reposition einer Luxation im Humeroglenoidalgelenk       |
| 79.22.99↔ | Off Rep e Fx an Rad und Ulna oh Inn Knochfix, sonstige          | 79.81.20↔ | Offene Reposition einer Luxation im Akromioklavikulargelenk     |
| 79.29.00↔ | Off Rep e Fx and bez Knoch oh Inn Knochfix, n.n.bez.            | 79.81.99↔ | Offene Reposition einer Luxation der Schulter, sonstige         |
| 79.29.10↔ | Off Rep e einf Fx d Klav und Skapula oh Inn Knochfix            | 79.82↔    | Offene Reposition einer Luxation des Ellbogens                  |
| 79.29.11↔ | Off Rep e Mehrfragmfx d Klav und Skap oh Inn Knochfix           | 79.89.00↔ | Offene Reposition e Luxation an and bez Lok, n.n.bez.           |
| 79.29.20↔ | Offene Reposition e Fx d Beckens ohne Inn Knochfix              | 79.89.10↔ | Offene Reposition einer Luxation des Sternoklavikulargelenkes   |
| 79.29.30↔ | Offene Reposition e Fx d Patella ohne Inn Knochfix              | 79.89.20↔ | Offene Reposition einer Luxation der Iliosakralgelenkes         |
| 79.29.99↔ | Off Rep e Fx and bez Knoch oh Inn Knochfix, sonstige            | 79.89.30↔ | Offene Reposition einer Luxation der Symphyse                   |
| 79.30↔    | Off Rep e Fx mit inn KnochFix, ohne Ang der Lok                 | 79.89.99↔ | Offene Reposition e Luxation an and bez Lok, sonstige           |
| 79.31.00↔ | Offene Reposition e Humfx mit inn Knochfix, n.n.bez.            | 79.90↔    | Nicht näher bez OP an Fraktur, ohne Angabe der Lok              |
| 79.31.10↔ | Off Rp e einf prx Hmfx m inn Knchfx d Mrkn,wknlst Pl o(Wnkl)Pl  | 79.91↔    | Nicht näher bezeichnete Operation an Verletzung des Humerus     |
| 79.31.11↔ | Off Rp e einf prx Hmfx m S inn Knchfx (z.B. Schraub, Drht)      | 79.92↔    | Nicht näher bez OP an Verletz von Radius und Ulna               |
| 79.31.12↔ | Off Reposition e Mehrfragmfx d prox Hum m inn Knochfix          | 79.99.00↔ | Nicht näher bez Operation an e and bez Knoch, n.n.bez.          |
| 79.31.20↔ | Off Rep e einf Humerusschafffraktur m inn Knochfix              | 79.99.10↔ | Nicht näher bezeichnete Operation an Klavikula und Skapula      |
| 79.31.30↔ | Off Rp einf dst Hmfx m inn Knchfx Mrkn,wknlst Pl o(Wnkl)Pl      | 79.99.20↔ | Nicht näher bezeichnete Operation an der Wirbelsäule            |
| 79.31.31↔ | Off Rp e einf dst Hmfx m S inn Knchfx (z.B. Schraub, Drht)      | 79.99.30↔ | Nicht näher bezeichnete Operation an der Patella                |
| 79.31.90↔ | Off Rep e Mehrfragmfx So Teile d Hum m inn Knochfix             | 79.99.40↔ | Nicht näher bezeichnete Operation am Becken                     |
| 79.31.99↔ | Offene Reposition e Humfx mit inn Knochfix, sonstige            | 79.99.99↔ | Nicht näher bez Operation an e and bez Knoch, sonstige          |
| 79.32.00↔ | Off Rep e Fx an Rad und Ulna m inn Knochfix, n.n.bez.           | 80.00↔    | Arthrotomie zur ProthEntf, ohne Angabe der Lok                  |
| 79.32.10↔ | Offene Reposition e dist Radiusfraktur mit inn Knochfix         | 80.01.00↔ | Arthrotomie zur Prothesenentfernung an der Schulter, n.n.bez.   |
| 79.32.19↔ | Off Reposition e sonstigen Radiusfraktur m inn Knochfix         | 80.01.10↔ | Arthrot z Prothentf an d Schult, Entf e Humeruskprot            |
| 79.32.29↔ | Offene Reposition einer Ulnafraktur mit innerer Knochenfixation | 80.01.11↔ | Arthrt z Prthntf an d Schlit, Entf e Tp d Schltrgl              |
| 79.32.99↔ | Off Rep e Fx an Rad und Ulna m inn Knochfix, sonstige           | 80.01.99↔ | Arthrotomie zur Prothesenentfernung an der Schulter, sonstige   |
| 79.36.00↔ | Off Rep e Fx an Tibia und Fib m inn Knochfix, n.n.bez.          | 80.02↔    | Arthrotomie zur Prothesenentfernung am Ellbogen                 |
| 79.36.10↔ | Off Rp einf Fx prx Tb m inn Knchfx d(Blount)Klm o intrmd Drht   | 80.03↔    | Arthrotomie zur Prothesenentfernung am Handgelenk               |
| 79.36.11↔ | Off Rep e einf Fx d prox Tib m inn Knochfix d Schraube          | 80.04.00↔ | Arthrot z Prothentf an Hand und Fing, n.n.bez.                  |
| 79.36.12↔ | Off Rep e einf Fx d prox Tibia m sonstiger inn Knochfix         | 80.04.10↔ | Arthrt z Prthntf an Hnd u Fng, Entf e Daumstglprt               |
| 79.36.13↔ | Off Rp e Mhrfrmfx d prx Tb m inn Knchfx d (Blount)Klm           | 80.04.11↔ | Arthrt z Prthntf an Hnd u Fng, Entf e snst Fngrglndprt          |
| 79.36.14↔ | Off Rep e Mehrfragmfx d prox Tibia m So inn Knochfix            | 80.04.99↔ | Arthrot z Prothentf an Hand und Fing, sonstige                  |
| 79.36.20↔ | Off Reposition e einf Tibiaschafffraktur m inn Knochfix         | 80.07↔    | Arthrotomie zur Prothesenentfernung am Sprunggelenk             |
| 79.36.30↔ | Off Rp e einf Fx d dst Tb m inn Knchfx d Mrkn o wnkst Pl        | 80.08↔    | Arthrotomie zur Prothesenentfernung an Fuss und Zehen           |
| 79.36.31↔ | Off Rep e einf Fx d distaeln Tib m inn Knochfix d So Pl         | 80.09↔    | Arthrotomie zur ProthEntf an anderer bez Lok                    |
| 79.36.32↔ | Off Rep e einf Fx d dist Tibia m sonstiger inn Knochfix         | 80.10.00↔ | Sonstige Arthrotomie, ohne Angabe der Lokalisation, n.n.bez.    |
| 79.36.40↔ | Off Rep e Mehrfragmfx So Teile d Tibia m inn Knochfix           | 80.10.10↔ | S Arthrt, oh Ang d Lk, Arthr Arthrt oh Ang d Lk, Glsp m Drain   |
| 79.36.50↔ | Off Reposition e einf Fx d prox Fib m inn Knochfix              | 80.10.12↔ | S Arthrt,oh Ang Lk,Arthr Arthrt oh Ang Lk,Enl o Entf Mdrtrg     |
| 79.36.51↔ | Off Reposition e Mehrfragmfx d prox Fib m inn Knochfix          | 80.10.13↔ | So Arthrot, oh Ang d Lok, So Gelsp m Drain oh Ang d Lok         |
| 79.36.60↔ | Off Rp e einf Fbschfftrktr m inn Knchfx d Mrkn                  | 80.10.14↔ | S Arthrt,oh Ang d Lk,Arthr Arthrt oh Ang d Lk,Enl o Entf Mdrtrg |
| 79.36.61↔ | Off Rep e einf Fibulaschafffraktur m So inn Knochfix            | 80.10.99↔ | Sonstige Arthrotomie, ohne Angabe der Lokalisation, sonstige    |
| 79.36.62↔ | Off Rp e Mhrfrmfx d Fbschfts m inn Knchfx d (wnkst) Pl          | 80.11.00↔ | Sonstige Arthrotomie der Schulter, n.n.bez.                     |
| 79.36.63↔ | Off Rep e Mehrfragmfx d Fibulaschfts m So inn Knochfix          | 80.11.10↔ | S Arthrt d Schlit, Arthr Arthrt d Hmrglgl, Glsp m Drain         |
| 79.36.70↔ | Off Rp e einf Fx d dst Fb m inn Knchfx d (Blount)Klm            | 80.11.11↔ | S Arthrt d Schlit, Arthr Arthrt d Hmrglgl, Entf freier Glkörper |
| 79.36.71↔ | Off Reposition e einf Fx d dist Fib m inn Knochfix d Pl         | 80.11.12↔ | S Arthrt d Schlit, Arthrt d Hmrglgl, Glsp m Drain               |
| 79.36.72↔ | Off Rep e einf Fx d dist Fib m sonstiger inn Knochfix           |           |   |
| 79.36.73↔ | Off Reposition e Mehrfragmfx d dist Fib m inn Knochfix          |           |   |

|           |  |           |  |
|-----------|--|-----------|--|
| 80.11.13↔ | S Arthrt d Schlt, Arthrt d Hmrglgl, Entf freier GlkÖrp             | 80.32.10↔ | Gelenksbiopsie a Ellb, Perkutane (Nadel) Biops a Ellb            |
| 80.11.19↔ | So Arthrot d Schult, So Arthrot d Humeroglgel                      | 80.32.20↔ | Gelenksbiopsie a Ellb, Arthr Gelenkbiopsie a Ellb                |
| 80.11.20↔ | S Arthrt d Schlt, Arthr Arthrt d Akrmioklvgl, Glsp m Drain         | 80.32.30↔ | Gelenksbiopsie a Ellb, Offene Gelenksbiopsie a Ellb              |
| 80.11.21↔ | S Arthrt d Schlt, Arthr Arthrt d Akrmioklvgl, Entf freier GlkÖrp   | 80.32.99↔ | Gelenksbiopsie am Ellenbogen, sonstige                           |
| 80.11.22↔ | S Arthrt d Schlt, Arthrt d Akrmioklvgl, Glsp m Drain               | 80.33.00↔ | Gelenkbiopsie am Handgelenk, n.n.bez.                            |
| 80.11.23↔ | S Arthrt d Schlt, Arthrt d Akrmioklvgl, Entf freier GlkÖrp         | 80.33.10↔ | Gelbiop a Hdgel, Perkutane (Nadel) Biops a Hdgel                 |
| 80.11.29↔ | So Arthrot d Schult, So Arthrot d Akromioklavgel                   | 80.33.20↔ | Gelbiop a Handgelenk, Arthr Gelbiop a Handgelenk                 |
| 80.11.99↔ | Sonstige Arthrotomie der Schulter, sonstige                        | 80.33.30↔ | Gelenkbiopsie am Handgelenk, Offene Gelenksbiopsie am Handgelenk |
| 80.12.00↔ | Sonstige Arthrotomie des Ellbogens, n.n.bez.                       | 80.33.99↔ | Gelenkbiopsie am Handgelenk, sonstige                            |
| 80.12.10↔ | So Arthrot d Ellb, Arthr Arthrot d Ellb, Gelsp m Drain             | 80.34.00↔ | Gelenkbiopsie an Hand und Finger, n.n.bez.                       |
| 80.12.11↔ | S Arthrt d Ellb, Arthr Arthrt d Ellb, Entf freier GlkÖrp           | 80.34.10↔ | Gelbiop an Hnd u Fng, Prkt (Nd) Biops an Hnd u Fng               |
| 80.12.12↔ | S Arthrt d Ellb, Arthr Arthrt d Ellb, Enl o Entf e Mdrtrg          | 80.34.20↔ | Gelbiop an Hand u Fing, Arthr Gelbiop an Hand u Fing             |
| 80.12.20↔ | Sonstige Arthrotomie d Ellb, Arthrot d Ellb, Gelsp m Drain         | 80.34.30↔ | Gelbiop an Hand und Fing, Off Gelbiops an Hand und Fing          |
| 80.12.21↔ | So Arthrot d Ellb, Arthrot d Ellb, Entf freier GelkÖrp             | 80.34.99↔ | Gelenkbiopsie an Hand und Finger, sonstige                       |
| 80.12.99↔ | Sonstige Arthrotomie des Ellbogens, sonstige                       | 80.36.00↔ | Gelenkbiopsie am Knie, n.n.bez.                                  |
| 80.15.00↔ | Sonstige Arthrotomie der Hüfte, n.n.bez.                           | 80.36.10↔ | Gelenkbiopsie am Knie, Perkutane (Nadel-) Biopsie am Knie        |
| 80.15.10↔ | S Arthrt d Hüft, Arthr Arthrt d Hüft, Glsp m Drain                 | 80.36.20↔ | Gelenkbiopsie am Knie, Arthroskopische Gelenkbiopsie am Knie     |
| 80.15.11↔ | S Arthrt d Hüft, Arthr Arthrt d Hüft, Entf freier GlkÖrp           | 80.36.30↔ | Gelenkbiopsie am Knie, Offene Gelenksbiopsie am Knie             |
| 80.15.12↔ | S Arthrt d Hüft, Arthr Arthrt d Hüft, Enl o Entf e Mdrtrg          | 80.36.99↔ | Gelenkbiopsie am Knie, sonstige                                  |
| 80.15.20↔ | So Arthrot d Hüfte, Arthrot d Hüfte, Gelsp m Drain                 | 80.37.00↔ | Gelenkbiopsie am Sprunggelenk, n.n.bez.                          |
| 80.15.21↔ | S Arthrt d Hüft, Arthrt d Hüft, Entf freier GlkÖrp                 | 80.37.10↔ | Gelbiop a Sg, Perkut (Nad) Biops a Sg                            |
| 80.15.99↔ | Sonstige Arthrotomie der Hüfte, sonstige                           | 80.37.20↔ | Gelbiop a Sprunggelenk, Arthr Gelbiop a Sprunggelenk             |
| 80.19.00↔ | Sonstige Arthrotomie an and bez Lokalisation, n.n.bez.             | 80.37.30↔ | Gelbiop a Sprunggelenk, Offene Gelbiops a Sprunggelenk           |
| 80.19.10↔ | S Arthrt an and bz Lk, Arthr Arthrt d Strnklgl, Glsp m Drain       | 80.37.99↔ | Gelenkbiopsie am Sprunggelenk, sonstige                          |
| 80.19.11↔ | S Arthrt an and bz Lk, Arthr Arthrt Strnklgl, Entf freier GlkÖrp   | 80.38.00↔ | Gelenkbiopsie an Fuss und Zehen, n.n.bez.                        |
| 80.19.12↔ | S Arthrt an and bz Lk, Arthr Arthrt Strnklgl, Enl o Entf Mdrtrg    | 80.38.10↔ | Gelbiop an Fuss u Zeh, Perkut (Nad) Biops an Fuss u Zeh          |
| 80.19.20↔ | S Arthrt an and bz Lk, Arthrt d Strnklgl, Glsp m Drain             | 80.38.20↔ | Gelbiop an Fuss u Zehen, Arthr Gelbiop an Fuss u Zehen           |
| 80.19.21↔ | S Arthrt an and bz Lk, Arthrt d Strnklgl, Entf freier GlkÖrp       | 80.38.30↔ | Gelbiop an Fuss u Zehen, Off Gelbiops an Fuss u Zehen            |
| 80.19.29↔ | So Arthrot an and bez Lok, So Arthrot d Sternoklgel                | 80.38.99↔ | Gelenkbiopsie an Fuss und Zehen, sonstige                        |
| 80.19.30↔ | S Arthrt an and bz Lk, Arthr Arthrt d Ilioskrgl, Glsp m Drain      | 80.39.00↔ | Gelenksbiopsie an anderer bezeichneter Lokalisation, n.n.bez.    |
| 80.19.31↔ | S Arthrt an and bz Lk, Arthr Arthrt Ilioskrgl, Entf fr GlkÖrp      | 80.39.10↔ | Gelbiops an and bz Lk, Prkt (Nd) Biops an and bz Lk              |
| 80.19.32↔ | S Arthrt an and bz Lk, Arthr Arthrt d Ilioskrgl, Enl o Entf Mdrtrg | 80.39.20↔ | Gelbiops an and bez Lok, Arthr Gelbiop a Kiefergel               |
| 80.19.40↔ | S Arthrt an and bz Lk, Arthrt d Ilioskrgl, Glsp m Drain            | 80.39.21↔ | Gelbiops an and bez Lok, Arthr Gelbiop a Sternoklgel             |
| 80.19.41↔ | S Arthrt an and bz Lk, Arthrt d Ilioskrgl, Entf freier GlkÖrp      | 80.39.29↔ | Gelbiops an and bez Lok, Arthr Gelbiop, sonstige                 |
| 80.19.49↔ | So Arthrot an and bez Lok, So Arthrot d Iliosakrgel                | 80.39.30↔ | Gelbiops an and bez Lokalisation, Offene Gelbiops                |
| 80.19.52↔ | Arthrt a.a.bz. Lk, Arthr Arthrt an Symphys, Enl/Entf Mdrtrg        | 80.39.40↔ | Gelbiops an and bez Lok, Gelbiops an d Wirbelsäule               |
| 80.19.59↔ | So Arthrot an and bez Lok, So Arthrot an d Symphyse                | 80.39.99↔ | Gelenksbiopsie an anderer, bezeichneter Lokalisation, sonstige   |
| 80.19.90↔ | S Arthrt an and bz Lk, Arthr Arthrt an and bz Lk, Glsp m Drain     | 80.40↔    | Durchtr von Gelkaps, Lig o Knorp, oh Ang der Lok                 |
| 80.19.91↔ | S Arthrt an and bz Lk, Arthr Arthrt an and bz Lk, Entf fr GlkÖrp   | 80.41.00↔ | Durchtr von Gelkaps, Lig o Knorp an d Schult, n.n.bez.           |
| 80.19.92↔ | Arthrt a.a.bz. Lk, Arthr Arthrt a.a.bz. Lk, Enl/Entf Mdrtrg        | 80.41.10↔ | Durchtr von Gelkaps, Lig o Knorp an d Schult, Humerogel          |
| 80.19.93↔ | S Arthrt an and bz Lk, Arthrt an and bz Lk, Glsp m Drain           | 80.41.20↔ | Drchtr v Glkps, Lg o Knrp an d Schlt, Akrmklvgl                  |
| 80.19.94↔ | S Arthrt an and bz Lk, Arthrt an and bz Lk, Entf fr GlkÖrp         | 80.41.99↔ | Durchtr von Gelkaps, Lig o Knorp an d Schult, sonstige           |
| 80.19.99↔ | Sonstige Arthrotomie an and bez Lokalisation, sonstige             | 80.42↔    | Durchtr von Gelkaps, Lig oder Knorpel am Ellbog                  |
| 80.20.00↔ | Arthroskopie, ohne Angabe der Lokalisation, n.n.bez.               | 80.44.00↔ | Durchtr v Gelkap, Lig o Knorp an Hand u Fing, n.n.bez.           |
| 80.20.10↔ | Arthr, ohne Ang der Lokalisation, Diagnostische Arthr              | 80.44.10↔ | Drchtr v Glkp, Lg o Knrp an Hnd u Fng, Drchtr d Bändr d Mtthnd   |
| 80.20.20↔ | Arthr, ohne Ang d Lok, Arthr assist Versorgung e Fx                | 80.44.11↔ | Drchtr v Glkp, Lg o Knrp an Hnd u Fng, Drchtr d Rtnklm fixrm     |
| 80.20.99↔ | Arthroskopie, ohne Angabe der Lokalisation, sonstige               | 80.44.20↔ | Drchtr v Glkp, Lg o Knrp an Hnd u Fng, Exz v Bändrn d Mtthnd     |
| 80.21.00↔ | Arthroskopie der Schulter, n.n.bez.                                | 80.44.21↔ | Drchtr v Glkp, Lg o Knrp an Hnd u Fng, Exz v snst Bändrn d Hnd   |
| 80.21.10↔ | Arthroskopie der Schulter, Diagnostische Arthroskopie              | 80.44.90↔ | Drchtr v Glkp, Lg o Knrp an Hnd u Fng, S Op an Bändrn d Mtthnd   |
| 80.21.20↔ | Arthr d Schult, Arthr assist Versorg e Fx a Humerogel              | 80.44.91↔ | Drchtr v Glkp, Lg o Knrp an Hnd u Fng, S Op an snst Bändrn d Hnd |
| 80.21.99↔ | Arthroskopie der Schulter, sonstige                                | 80.44.99↔ | Durchtr von Gelkap, Lig o Knorp an Hand und Fing, So             |
| 80.22.00↔ | Arthroskopie des Ellbogens, n.n.bez.                               | 80.49.00↔ | Durchtr von Gelkaps, Lig o Knorp and bez Lok, n.n.bez.           |
| 80.22.10↔ | Arthroskopie des Ellbogens, Diagnostische Arthroskopie             | 80.49.10↔ | Drchtr v Glkps, Lg o Knrp and bz Lk, a Strnklvkluarnglnk         |
| 80.22.20↔ | Arthr d Ellb, Arthr assist Versorgung e Fx a Ellbgel               | 80.49.20↔ | Durchtr v Gelkaps, Lig o Knorp and bez Lok, a Iliosgel           |
| 80.22.99↔ | Arthroskopie des Ellbogens, sonstige                               | 80.49.30↔ | Drchtr v Glkps, Lg o Knrp and bz Lk, an d Symphys                |
| 80.24↔    | Arthroskopie von Hand- und Finger                                  | 80.49.99↔ | Durchtr von Gelkaps, Lig o Knorp and bez Lok, sonstige           |
| 80.28↔    | Arthroskopie von Fuss- und Zehen                                   | 80.50↔    | Exz oder Destr eines Discus intervertebr, n.n.bez.               |
| 80.29.00↔ | Arthroskopie an anderer bezeichneter Lokalisation, n.n.bez.        | 80.51.00↔ | Exzision eines Discus intervertebralis, n.n.bez.                 |
| 80.29.10↔ | Arthr an and bez Lok, Diagn Arthr d Kiefergelenkes                 | 80.51.10↔ | Exzision eines Discus intervertebralis, offen chirurgisch        |
| 80.29.11↔ | Arthr an and bez Lok, Diagn Arthr e Thoraxgelenkes                 | 80.51.11↔ | Exzision zweier Disci intervertebrales, offen chirurgisch        |
| 80.29.12↔ | Arthr an and bez Lok, Diagn Arthr an d Wirbelsäule                 | 80.51.12↔ | Exz dreier oder mehr Disci intervertebrales, offen chir          |
| 80.29.19↔ | Arthr an and bez Lok, Diagn Arthr an and bez Lok                   | 80.51.20↔ | Exzision eines Discus intervertebralis, perkutan mit Endoskopie  |
| 80.29.99↔ | Arthroskopie an anderer bezeichneter Lokalisation, sonstige        | 80.51.99↔ | Exzision eines Discus intervertebralis, sonstige                 |
| 80.30↔    | Gelenksbiopsie, ohne Angabe der Lokalisation                       | 80.52↔    | Intervertebrale Chemonukleolyse                                  |
| 80.31.00↔ | Gelenksbiopsie an der Schulter, n.n.bez.                           | 80.59.00↔ | Sonstige Diskusdestruktion, n.n.bez.                             |
| 80.31.10↔ | Gelbiops an d Schult, Perkut (Nad) Biops an d Schult               | 80.59.10↔ | Sonstige Diskusdestruktion, Entfernung eines freien Sequesters   |
| 80.31.20↔ | Gelbiops an d Schulter, Arthr Gelbiop an d Schulter                | 80.59.20↔ | Sonstige Diskusdestruktion, Reoperation bei Rezidiv              |
| 80.31.30↔ | Gelbiops an d Schulter, Offene Gelbiop an d Schulter               |           |  |
| 80.31.99↔ | Gelenksbiopsie an der Schulter, sonstige                           |           |  |
| 80.32.00↔ | Gelenksbiopsie am Ellenbogen, n.n.bez.                             |           |  |

|           |   |           |  |
|-----------|---|-----------|--|
| 80.59.21↔ | Sonstige Diskdestr, Reop m Radikulolyse b Rezidiv                 | 80.87.00↔ | Sonstige Lok Exz o Destr e Gelläs a Sg, n.n.bez.                 |
| 80.59.30↔ | Sonstige Diskusdestruktion, Dekompression mit Nucleoplastik       | 80.87.10↔ | S Lk Exz o Dstr Glläs a Sg,Arthr Lk Exz o Dstr Glläs a ob Sg     |
| 80.59.40↔ | S Dskdstr, Mnmlnvs Thrmmdltion d Bndscheib                        | 80.87.11↔ | Sonstige Lok Exz o Destr e Gelläs a Sg, Débr a ob Sg             |
| 80.59.50↔ | S Dskdstr, Dsksrknstrktion m zllbsiertn Bndscheibnrstz            | 80.87.12↔ | So Lok Exz o Destr e Gelläs a Sg, Zystextst a ob Sg              |
| 80.59.99↔ | Sonstige Diskusdestruktion, sonstige                              | 80.87.19↔ | S Lk Exz o Dstr e Glläs a Sg, S Lk Exz o Dstr e Glläs a ob Sg    |
| 80.70.00↔ | Synovektomie, ohne Angabe der Lokalisation, n.n.bez.              | 80.87.20↔ | S Lk Exz o Dstr Glläs a Sg,Arthr Lk Exz o Dstr Glläs a unt Sg    |
| 80.70.10↔ | Synovektomie, ohne Ang d Lok, Arthr Synovektomie                  | 80.87.21↔ | So Lok Exz o Destr e Gelläs a Sg, Débr a unteren Sg              |
| 80.70.20↔ | Synovektomie, ohne Angabe der Lokalisation, Offene Synovektomie   | 80.87.22↔ | So Lok Exz o Destr e Gelläs a Sg, Zystextst a unt Sg             |
| 80.70.99↔ | Synovektomie, ohne Angabe der Lokalisation, sonstige              | 80.87.29↔ | S Lk Exz o Dstr e Glläs a Sg, S Lk Exz o Dstr e Glläs a unt Sg   |
| 80.71.00↔ | Synovektomie an der Schulter, n.n.bez.                            | 80.87.99↔ | Sonstige Lok Exz o Destr e Gelläs a Sg, sonstige                 |
| 80.71.10↔ | Synovektomie an der Schulter, Humeroglenoidalgelenk               | 80.88.00↔ | So Lok Exz o Destr e Gelläs an Fuss und Zehen, n.n.bez.          |
| 80.71.11↔ | Synovektomie an der Schulter, Akromioklavikulargelenk             | 80.88.10↔ | S Lk Exz/DstrGlläs a Fs u Zh,Arthr Lk Exz/DstrGlläs a Fs u Zh    |
| 80.71.99↔ | Synovektomie an der Schulter, sonstige                            | 80.88.20↔ | S Lk Exz o Dstr e Glläs an Fss u Zh, Débr a Mtrrsogl             |
| 80.72.00↔ | Synovektomie am Ellbogen, n.n.bez.                                | 80.88.21↔ | S Lk Exz o Dstr e Glläs an Fss u Zh, Zystxst a Mtrrsogl          |
| 80.72.10↔ | Synovektomie a Ellbogen, Arthr Synovektomie a Ellbogen            | 80.88.29↔ | S Lk Exz o Dstr e Glläs an Fss u Zh, S Lk Exz o Dstr a Mtrrsogl  |
| 80.72.20↔ | Synovektomie am Ellbogen, Offene Synovektomie am Ellbogen         | 80.88.30↔ | S Lk Exz o Dstr e Glläs an Fss u Zh, Débr an Zhgl                |
| 80.72.99↔ | Synovektomie am Ellbogen, sonstige                                | 80.88.40↔ | S Lk Exz o Dstr e Glläs an Fss u Zh, Débr an snst Fssogl         |
| 80.74.00↔ | Synovektomie an Hand und Finger, n.n.bez.                         | 80.88.50↔ | S Lk Exz o Dstr Glläs an Fss&Zh,Zystxst an snst Gl v Fss&Zh      |
| 80.74.10↔ | Synovektomie an Hand und Finger, Synovektomie an Hand und Finger  | 80.88.59↔ | Lk Exz/DstrGlläs an Fss/Zh, Lk Exz/Dstr an snst GIFss/Zh         |
| 80.74.11↔ | Synvkt an Hnd u Fng, Synvkt an Shn u Shnnscheidn v Hnd u Fng      | 80.88.99↔ | So Lok Exz o Destr e Gelläs an Fuss und Zehen, So                |
| 80.74.99↔ | Synovektomie an Hand und Finger, sonstige                         | 80.89.00↔ | So Lok Exz o Destr e Gelläs an and bez Lok, n.n.bez.             |
| 80.75.00↔ | Synovektomie an der Hüfte, n.n.bez.                               | 80.89.10↔ | S Lk Exz/DstrGlläs aabz Lk,Arthr Lk Exz/DstrGlläs a Strnklgl     |
| 80.75.10↔ | Synovektomie an d Hüfte, Arthr Synovektomie an d Hüfte            | 80.89.11↔ | S Lk Exz o Dstr e Glläs an and bz Lk, Débr a Strnklgl            |
| 80.75.20↔ | Synovektomie an der Hüfte, Offene Synovektomie an der Hüfte       | 80.89.12↔ | S Lk Exz o Dstr e Glläs an and bz Lk, Zystxst a Strnklgl         |
| 80.75.99↔ | Synovektomie an der Hüfte, sonstige                               | 80.89.19↔ | S Lk Exz o Dstr e Glläs an and bz Lk, S Lk Exz o Dstr a Strnklgl |
| 80.79.00↔ | Synovektomie an and näher bez Lokalisationen, n.n.bez.            | 80.89.20↔ | S Lk Exz/DstrGlläs an and bz Lk,Arthr Lk Exz/DstrGlläs a lliosgl |
| 80.79.10↔ | Synvkt an and näh bz Lk, Arthr Synvkt a Strnklgl                  | 80.89.21↔ | S Lk Exz o Dstr e Glläs an and bz Lk, Débr a lliosgl             |
| 80.79.11↔ | Synovekt an and näh bez Lok, Arthr Synovekt a lliosgel            | 80.89.22↔ | S Lk Exz o Dstr e Glläs an and bz Lk, Zystxst a lliosgl          |
| 80.79.19↔ | Synvkt an and näh bz Lk, Arthr Synvkt an and näh bz Lk            | 80.89.29↔ | S Lk Exz o Dstr e Glläs an and bz Lk, S Lk Exz o Dstr a lliosgl  |
| 80.79.20↔ | Synovekt an and näh bez Lok, Off Synovekt a Sternoklgl            | 80.89.30↔ | S Lk Exz o Dstr e Glläs an and bz Lk, Débr an d Symphys          |
| 80.79.21↔ | Synovekt an and näh bez Lok, Off Synovekt a lliosgel              | 80.89.31↔ | S Lk Exz o Dstr e Glläs an and bz Lk, Zystxst an d Symphys       |
| 80.79.22↔ | Synovekt an and näh bez Lok, Off Synovekt an d Symphys            | 80.89.39↔ | S Lk Exz o Dstr Glläs an and bz Lk&S Lk Exz o Dstr an Symphys    |
| 80.79.29↔ | Synvkt an and näh bz Lk, Off Synvkt an and näh bz Lk              | 80.89.40↔ | S Lk Exz/DstrGlläs and bz Lk,Arthr Lk Exz DstrGlläs and bz Lk    |
| 80.79.99↔ | Synovektomie an and näher bez Lokalisationen, sonstige            | 80.89.41↔ | S Lk Exz o Dstr e Glläs an and bz Lk, Débr e Glläs an and bz Lk  |
| 80.80.00↔ | Sonstige lokale Exz oder Destr e Gelläs, n.n.bez.,                | 80.89.42↔ | S Lk Exz o Dstr e Glläs an and bz Lk, Zystxst an Gl and bz Lk    |
| 80.80.10↔ | Sonstige lokale Exz oder Destr e Gelenksläsion, arthr             | 80.89.99↔ | So Lok Exz o Destr e Gelläs an and bez Lok, So                   |
| 80.80.11↔ | Sonstige lokale Exz oder Destr e Gelenksläsion, Débr              | 80.90.00↔ | Sonstige Exzision an einem Gelenk, n.n.bez.                      |
| 80.80.99↔ | Sonstige lokale Exz oder Destr e Gelläs, sonstige                 | 80.90.10↔ | Sonstige Exz an e Gelenk, Arthr Exz an e Gelenk                  |
| 80.81.00↔ | Sonstige Lok Exz o Destr e Gelläs an d Schult, n.n.bez.           | 80.90.99↔ | Sonstige Exzision an einem Gelenk, sonstige                      |
| 80.81.10↔ | S Lk Exz o Dstr e Glläs an d Schlit, Débr a Hmrgl                 | 80.91.00↔ | Sonstige Exzision an der Schulter, n.n.bez.                      |
| 80.81.11↔ | S Lk Exz o Dstr e Glläs an d Schlit, Zystxst a Hmrgl              | 80.91.10↔ | Sonstige Exz an d Schulter, Arthr Exz a Humerogel                |
| 80.81.19↔ | S Lk Exz o Dstr e Glläs an d Schlit, S Lk Exz o Dstr a Hmrgl      | 80.91.11↔ | Sonstige Exz an d Schulter, Sonstige Exz a Humerogel             |
| 80.81.20↔ | S Lk Exz o Dstr e Glläs an d Schlit, Débr a Akrmklvkgl            | 80.91.20↔ | Sonstige Exz an d Schulter, Arthr Exz a Akromklavikgel           |
| 80.81.21↔ | S Lk Exz o Dstr e Glläs an d Schlit, Zystxst a Akrmklvkgl         | 80.91.21↔ | Sonstige Exz an d Schult, Sonstige Exz a Akromklavikgel          |
| 80.81.29↔ | S Lk Exz o Dstr e Glläs an d Schlit, S Lk Exz o Dstr a Akrmklvkgl | 80.91.30↔ | Sonstige Exz an d Schult, Entn e Knorpeltx an d Schult           |
| 80.81.99↔ | Sonstige Lok Exz o Destr e Gelläs an d Schult, sonstige           | 80.91.99↔ | Sonstige Exzision an der Schulter, sonstige                      |
| 80.82.00↔ | Sonstige Lok Exz oder Destr e Gelläs a Ellb, n.n.bez.             | 80.92.00↔ | Sonstige Exzision am Ellbogen, n.n.bez.                          |
| 80.82.10↔ | S Lk Exz o Dstr Glläs a Ellb,Arthr Lk Exz o Dstr Glläs a Ellb     | 80.92.10↔ | Sonstige Exzision a Ellbogen, Arthr Exzision a Ellbogen          |
| 80.82.11↔ | So Lok Exz o Destr e Gelläs a Ellb, Débr a Ellbgl                 | 80.92.11↔ | Sonstige Exz a Ellb, Entn e Knorpeltx a Ellbgl                   |
| 80.82.12↔ | So Lok Exz o Destr e Gelläs a Ellb, Zystextst a Ellbgl            | 80.92.99↔ | Sonstige Exzision am Ellbogen, sonstige                          |
| 80.82.99↔ | Sonstige Lok Exz oder Destr e Gelläs a Ellb, sonstige             | 80.93.00↔ | Sonstige Exzision am Handgelenk, n.n.bez.                        |
| 80.83.00↔ | Sonstige Lok Exz oder Destr e Gelläs a Hdgel, n.n.bez.            | 80.93.10↔ | Sonstige Exz a Handgelenk, Arthr Exz a Handgelenk                |
| 80.83.10↔ | S Lk Exz o Dstr Glläs a Hdgl,Arthr Lk Exz o Dstr Glläs a Hdgl     | 80.93.11↔ | Sonstige Exz a Hdgel, Entn e Knorpeltx a Hdgel                   |
| 80.83.11↔ | Sonstige Lok Exz o Destr e Gelläs a Hdgel, Débr a Hdgel           | 80.93.12↔ | Sonstige Exz a Hdgel, Res d Disc triangularis a Hdgel            |
| 80.83.12↔ | So Lok Exz o Destr e Gelläs a Hdgel, Zystextst a Hdgel            | 80.93.99↔ | Sonstige Exzision am Handgelenk, sonstige                        |
| 80.83.99↔ | Sonstige Lok Exz oder Destr e Gelläs a Hdgel, sonstige            | 80.94↔    | Sonstige Exzision an Hand- und Fingergelenk                      |
| 80.85.00↔ | Sonstige Lok Exz o Destr e Gelläs an d Hüfte, n.n.bez.            | 80.95.00↔ | Sonstige Exzision am Hüftgelenk, n.n.bez.                        |
| 80.85.10↔ | Lk Exz/DstrGlläs anHüft, Arthr Lk Exz/DstrGlläs anHüft            | 80.95.10↔ | Sonstige Exz a Hüftgelenk, Arthr Exz a Hüftgelenk                |
| 80.85.11↔ | So Lok Exz o Destr e Gelläs an d Hüfte, Débr a Hüftgel            | 80.95.11↔ | Sonstige Exz a Hüftgel, Entn e Knorpeltx a Hüftgel               |
| 80.85.12↔ | S Lk Exz o Dstr e Glläs an d Hüft, Zystxst a Hüftgl               | 80.95.99↔ | Sonstige Exzision am Hüftgelenk, sonstige                        |
| 80.85.99↔ | Sonstige Lok Exz o Destr e Gelläs an d Hüfte, sonstige            | 80.96.00↔ | Sonstige Exzision am Knie, n.n.bez.                              |
| 80.86.00↔ | Sonstige Lok Exz oder Destr e Gelläs a Knie, n.n.bez.             | 80.96.10↔ | Sonstige Exzision a Knie, Arthr Exzision a Kniegelenk            |
| 80.86.10↔ | S Lk Exz o Dstr e Glläs a Knie, Arthr Lk Exz o Dstr a Kniegl      | 80.96.20↔ | Sonstige Exz a Knie, Entn e Knorpeltx a Kniegel, arthr           |
| 80.86.11↔ | So Lok Exz o Destr e Gelläs a Knie, Débr a Kniegel                | 80.96.21↔ | So Exz a Knie, Entn e Knorpeltx a Kniegel, offen chir            |
| 80.86.12↔ | So Lok Exz o Destr e Gelläs a Knie, Zystextst a Kniegel           | 80.96.99↔ | Sonstige Exzision am Knie, sonstige                              |
| 80.86.13↔ | S Lk Exz o Dstr e Glläs a Knie, Exz e Mnsksgnglions a Kniegl      | 80.97.00↔ | Sonstige Exzision am Sprunggelenk, n.n.bez.                      |
| 80.86.99↔ | Sonstige Lok Exz oder Destr e Gelläs a Knie, sonstige             | 80.97.10↔ | Sonstige Exz a Sg, Arthr Exz a ob Sg                             |
|           |   | 80.97.11↔ | Sonstige Exz a Sg, Sonstige Exz a ob Sg                          |
|           |   | 80.97.20↔ | Sonstige Exz a Sg, Arthr Exz a unteren Sg                        |

|           |  |           |   |
|-----------|--|-----------|---|
| 80.97.21↔ | Sonstige Exz a Sg, Sonstige Exz a unteren Sg                     | 81.62.20↔ | Spondylodese von 3 Wirbeln, dorsal                                |
| 80.97.30↔ | Sonstige Exz a Sg, Entn e Knorpeltx a Sg                         | 81.62.21↔ | Spondylodes v 3 Wirbeln, dors u ventral komb, interkorp           |
| 80.97.99↔ | Sonstige Exzision am Sprunggelenk, sonstige                      | 81.62.22↔ | Spondylodese von 3 Wirbeln, ventral, interkorporell               |
| 80.98.00↔ | Sonstige Exzision an Fuss- und Zehengelenk, n.n.bez.             | 81.62.23↔ | Spondylodese von 3 Wirbeln, dorsal, dynamisch                     |
| 80.98.10↔ | So Exz an Fuss u Zehengel, Arthr Exz an Fuss u Zehgel            | 81.62.99↔ | Spondylodese o Reop e Spondylodese von 23 Wirbeln, So             |
| 80.98.11↔ | So Exz an Fuss und Zehengelenk, So Exz a Metatarsgel             | 81.63.00↔ | Spondylodes o Reop e Spondylodes v 48 Wirb, n.n.bez.              |
| 80.98.12↔ | So Exz an Fuss u Zehengelenk, So Exz an sonst Fussgel            | 81.63.10↔ | Spondylodese von 4 - 6 Wirbeln, dorsal                            |
| 80.98.13↔ | So Exz an Fuss und Zehengelenk, So Exz an Zehengel               | 81.63.11↔ | Spondylodes v 4 6 Wirb, dors u vent komb, interkorp               |
| 80.98.99↔ | Sonstige Exzision an Fuss- und Zehengelenk, sonstige             | 81.63.12↔ | Spondylodese von 4 - 6 Wirbeln, ventral, interkorporell           |
| 80.99.00↔ | Sonstige Exz an e Gel an and bez Lokalisation, n.n.bez.          | 81.63.13↔ | Spondylodese von 4 - 6 Wirbeln, dorsal, dynamisch                 |
| 80.99.10↔ | So Exz an e Gel an and bez Lok, Arthr Exz a Sternoklgel          | 81.63.20↔ | Spondylodese von 7 - 8 Wirbeln, dorsal                            |
| 80.99.11↔ | So Exz an e Gel an and bez Lok, So Exz a Sternoklgel             | 81.63.21↔ | Spondylodes v 7 8 Wirb, dors u vent komb, interkorp               |
| 80.99.20↔ | So Exz an e Gel an and bez Lok, Arthr Exz a Iliosgel             | 81.63.22↔ | Spondylodese von 7 - 8 Wirbeln, ventral, interkorporell           |
| 80.99.21↔ | So Exz an e Gel an and bez Lok, So Exz a Iliosgel                | 81.63.23↔ | Spondylodese von 7 - 8 Wirbeln, dorsal, dynamisch                 |
| 80.99.30↔ | So Exz an e Gel an and bez Lok, Arthr Exz an d Symphyse          | 81.63.99↔ | Spondylodese o Reop e Spondylodese von 48 Wirbeln, So             |
| 80.99.31↔ | So Exz an e Gel an and bez Lok, So Exz an d Symphyse             | 81.64.00↔ | Spondylodes o Reop e Spondylodes v 9 o mhr Wrbr, n.n.bez.         |
| 80.99.90↔ | S Exz an e Gl an and bz Lk, Arthr Exz an e Gl an and bz Lk       | 81.64.10↔ | Spondylodese von 9 oder mehr Wirbeln, dorsal                      |
| 80.99.91↔ | S Exz an e Gl an and bz Lk, Entn e Knrpltx an e Gl an and bz Lk  | 81.64.11↔ | Spondylodes v 9 o mhr Wrbr, dors u vent komb, intrkorp            |
| 80.99.99↔ | Sonstige Exz an e Gel an and bez Lokalisation, sonstige          | 81.64.99↔ | Spondylodes o Reop e Spondylodes v 9 o mehr Wirbeln, So           |
| 81.00↔    | Spondylodese, n.n.bez.   | 81.65.00↔ | Vertebroplastik, n.n.bez.   |
| 81.01↔    | Spondylodese an Atlas-Axis                                       | 81.65.10↔ | Vertebroplastik, 1 Wirbelkörper                                   |
| 81.02↔    | Sonstige zervikale Spondylodese mit ventralem Zugang             | 81.65.11↔ | Vertebroplastik, 2 Wirbelkörper                                   |
| 81.03↔    | Sonstige zervikale Spondylodese mit dorsalem Zugang              | 81.65.12↔ | Vertebroplastik, 3 Wirbelkörper                                   |
| 81.04↔    | Dorsale und dorsolumbale Spondylodese, ventraler Zugang          | 81.65.13↔ | Vertebroplastik, 4 und mehr Wirbelkörper                          |
| 81.05↔    | Dorsale und dorsolumbale Spondylodese, dorsaler Zugang           | 81.65.99↔ | Vertebroplastik, sonstige   |
| 81.06↔    | Lumbale und lumbosakrale Spondylodese, ventraler Zugang          | 81.66.00↔ | Kyphoplastik, n.n.bez.  |
| 81.07↔    | Lumbale und lumbosakrale Spondylodese, intratransversaler Zugang | 81.66.10↔ | Kyphoplastik, 1 Wirbelkörper                                      |
| 81.08↔    | Lumbale und lumbosakrale Spondylodese, dorsaler Zugang           | 81.66.11↔ | Kyphoplastik, 2 Wirbelkörper                                      |
| 81.20↔    | Arthrode an nicht bezeichneten Gelenken                          | 81.66.12↔ | Kyphoplastik, 3 Wirbelkörper                                      |
| 81.23↔    | Schulter-Arthrode  | 81.66.13↔ | Kyphoplastik, 4 und mehr Wirbelkörper                             |
| 81.24↔    | Ellbogen-Arthrode  | 81.66.99↔ | Kyphoplastik, sonstige  |
| 81.29.00↔ | Arthrode an anderen näher bezeichneten Gelenken, n.n.bez.        | 81.71.00↔ | Arthropl m Implant a Metakarphal und lpg, n.n.bez.                |
| 81.29.10↔ | Arthrode an and näher bez Gel, Arthrode a Iliosgel               | 81.75↔    | Arthropl ohne Implantat am Karpokarpal- oder KMGK                 |
| 81.29.20↔ | Arthrode an and näher bez Gel, Arthrode an d Symphyse            | 81.80↔    | Totalprothese des Schultergelenks                                 |
| 81.29.99↔ | Arthrode an anderen näher bezeichneten Gelenken, sonstige        | 81.81↔    | Partielle Prothese des Schultergelenks                            |
| 81.30↔    | Reoperation einer Spondylodese, n.n.bez.                         | 81.82.00↔ | Plast Reko b rezidivierender Schulterluxation, n.n.bez.           |
| 81.31↔    | Reoperation einer Spondylodese an Atlas-Axis                     | 81.82.10↔ | Plast Rk b rz Schlx, Rf d Lbrm glnoidl, arthr                     |
| 81.32↔    | ReOP einer sonst zerv Spondylodes mit ventr Zugang               | 81.82.11↔ | Plast Rk b rz Schlx, Kpslrf m Fx a Glnoid, arthr                  |
| 81.33↔    | ReOP einer sonst zerv Spondylodes mit dors Zugang                | 81.82.19↔ | Plast Reko b rez Schulterluxation, sonstige, arthr                |
| 81.34↔    | ReOP e dors und dorsolumb Spondylodes, ventr Zug                 | 81.82.20↔ | Plast Reko b rez Schullux, Ref d Limbus, offen chir               |
| 81.35↔    | ReOP e dors und dorsolumb Spondylodes, dors Zug                  | 81.82.21↔ | Plast Rk b rz Schlx, Vrd u hnt Pfnnrmdplstik                      |
| 81.36↔    | ReOP e lumb und lumbosakr Spondylodes, ventr Zug                 | 81.82.22↔ | Plast Reko b rez Schullux, Vordere u hint Kapselplastik           |
| 81.37↔    | ReOP e lumb u lumbosakr Spondylodes, intratransvZug              | 81.82.29↔ | Plast Reko b rez Schulterluxation, sonstige, offen chir           |
| 81.38↔    | ReOP e lumb und lumbosakr Spondylodes, dors Zug                  | 81.82.99↔ | Plast Reko b rezidivierender Schulterluxation, sonstige           |
| 81.39↔    | Reoperation einer Spondylodese, n.a.klass.                       | 81.83.00↔ | Sonstiger Eingriff am Schultergelenk, n.n.bez.                    |
| 81.40.00↔ | Rekonstruktion am Hüftgelenk, n.n.bez.                           | 81.83.10↔ | S Engr a Schltgl, Rf e osteoch Frgm, Hmrgl, arthr                 |
| 81.40.10↔ | Rekonstruktion a Hüftgel, Ref e osteoch Frgm, arthr              | 81.83.11↔ | S Engr a Schltgl, Rf e osteoch Frgm, Hmrgl, offn chr              |
| 81.40.11↔ | Reko a Hüftgel, Ref e osteoch Frgm, offen chir                   | 81.83.12↔ | S Engr a Schltgl, Rf e osteoch Frgm, Akrmklvkgel, arthr           |
| 81.40.12↔ | Reko a Hüftgel, Subchondrale Spongiosoplastik, arthr             | 81.83.13↔ | S Engr a Schltgl, Rf e osteoch Frgm, Akrmklvkgel, offn chr        |
| 81.40.13↔ | Reko a Hüftgel, Subchondrale Spongplast, offen chir              | 81.83.14↔ | S Engr a Schltgl, Sbch Spngplst, Hmrgl, arthr                     |
| 81.40.14↔ | Rk a Hüftgl, Knrpltx u Implnt v ivt hrg Gwklt, arthr             | 81.83.15↔ | S Engr a Schltgl, Sbch Spngplst, Hmrgl, offn chr                  |
| 81.40.15↔ | Rk a Hüftgl, Knrpltx u Implnt v ivt hrg Gwklt, offn chr          | 81.83.16↔ | S Engr a Schltgl, Sbch Spngplst, Akrmklvkgel, arthr               |
| 81.40.16↔ | Rekonstruktion am Hüftgelenk, Knorpelglättung, arthroskopisch    | 81.83.17↔ | S Engr a Schltgl, Sbch Spngplst, Akrmklvkgel, offn chr            |
| 81.40.17↔ | Rekonstruktion am Hüftgelenk, Knorpelglättung, offen chirurgisch | 81.83.18↔ | S Engr a Schltgl, Knrpltx u Implnt v ivt hrg Gwklt, Hmrgl, arthr  |
| 81.40.18↔ | Reko a Hüftgel, Subchondrale Knocheröff, arthr                   | 81.83.19↔ | S Engr a Schltgl, Knrpltx&Implnt v ivt hrg Gwklt, Hmrgl, offn chr |
| 81.40.19↔ | Reko a Hüftgel, Subchondrale Knocheröff, offen chir              | 81.83.20↔ | Engr a Schltgl, Knrpltx/Implntivt hrg Gwklt, Akrmklvkgel, arthr   |
| 81.40.20↔ | Rk a Hüftgl, Sbch Knchröff m Enbr e azll Impl, arthr             | 81.83.21↔ | Engr Schltgl, Knrpltx/Implntivt hrg Gwklt, Akrmklvkgel, offn chr  |
| 81.40.30↔ | Rk a Hüftgl, Arthrpl a Hüftgl m Osteot d Bckns, S Osteot         | 81.83.22↔ | So Ingr a Schultgel, Knorpelgl, Humerogel, arthr                  |
| 81.40.31↔ | Rk a Hüftgl, Arthrpl a Hüftgl m Osteot d Bckns, Trplsteomie      | 81.83.23↔ | So Ingr a Schultgel, Knorpelgl, Humerogel, offen chir             |
| 81.40.32↔ | Rekonstruktion am Hüftgelenk, Pfannendachplastik am Hüftgelenk   | 81.83.24↔ | So Ingr a Schultgel, Knorpelgl, Akromklavikgel, arthr             |
| 81.40.33↔ | Reko a Hüftgel, Girdlestone Resektion a Hüftgel, pri             | 81.83.25↔ | S Engr a Schltgl, Knrplgl, Akrmklvkgel, offn chr                  |
| 81.40.99↔ | Rekonstruktion am Hüftgelenk, sonstige                           | 81.83.26↔ | S Engr a Schltgl, Sbch Knchröff, Hmrgl, arthr                     |
| 81.62.00↔ | Spondylodes o Reop e Spondylodes v 23 Wirb, n.n.bez.             | 81.83.27↔ | S Engr a Schltgl, Sbch Knchröff, Hmrgl, offn chr                  |
| 81.62.10↔ | Spondylodese von 2 Wirbeln, dorsal                               | 81.83.28↔ | S Engr a Schltgl, Sbch Knchröff, Akrmklvkgel, arthr               |
| 81.62.11↔ | Spondylodes v 2 Wirbeln, dors u ventral komb, interkorp          | 81.83.29↔ | S Engr a Schltgl, Sbch Knchröff, Akrmklvkgel, offn chr            |
| 81.62.12↔ | Spondylodese von 2 Wirbeln, ventral, interkorporell              | 81.83.30↔ | S Engr a Schltgl, Sbch Knchröff m Enbr e azll Impl, Hmrgl, arthr  |
| 81.62.13↔ | Spondylodese von 2 Wirbeln, dorsal, dynamisch                    | 81.83.31↔ | Engr Schltgl, Sbch Knchröff/Enbrzll Impl, Akrmklvkgel, arthr      |
|           |  | 81.83.32↔ | So Ingr a Schultgel, Ref d Labrum glenoidale, arthr               |
|           |  | 81.83.33↔ | So Ingr a Schultgel, Erw d subakromialen Raumes, arthr            |
|           |  | 81.83.34↔ | So Ingr a Schultgel, Kapselraf m Fix a Glenoid, arthr             |

|           |  |           |  |
|-----------|--|-----------|--|
| 81.83.39↔ | S Engr a Schltgl, Arthr Rf u Plst a Kpslbbp d Schltgrl, S, arthr | 81.96.36↔ | S Rk an Gl, Iliosgl, Knrpltx u Implnt v ivt hrg Gwkit, offn chr    |
| 81.83.40↔ | Sonstiger Eingr a Schultgel, Resektpl a Schultgel                | 81.96.37↔ | Sonstige Reko an Gel, Iliosgel, Knorpelgl, arthr                   |
| 81.83.41↔ | Sonstiger Eingr a Schultgel, Ref d Limbus, offen chir            | 81.96.38↔ | Sonstige Reko an Gel, Iliosgel, Knorpelgl, offen chir              |
| 81.83.42↔ | So Eingr a Schultgel, Vordere u Hint Pfannenrandplastik          | 81.96.39↔ | Sonstige Rekonstruktion an Gelenken, Iliosakralgelenk, sonstige    |
| 81.83.43↔ | So Eingr a Schultgel, Vordere und Hint Kapselplastik             | 81.96.3a↔ | So Reko an Gel, Iliosgel, Subch Knocheneröf, arthr                 |
| 81.83.44↔ | Engr Schltgl, AkrmioptkDrchr Lgmntm crcoacrmial, offn chr        | 81.96.3b↔ | So Reko an Gel, Iliosgel, Subch Knocheneröf, offen chir            |
| 81.83.49↔ | S Engr a Schltgl, Rf u Plst a Kpslbbp d Schltgrl, S, offn chr    | 81.96.3c↔ | S Rk an Gl, Iliosgl, Sbch Knchnröf m Enbr e azll Impl, arthr       |
| 81.83.99↔ | Sonstiger Eingriff am Schultergelenk, sonstige                   | 81.96.40↔ | Sonstige Reko an Gel, Prox Tibiofibulargelenk, n.n.bez.            |
| 81.84↔    | Totalprothese des Ellbogens                                      | 81.96.41↔ | S Rk an Gl, Prx Tbiofbgl, Rf e osteoch Frgm, arthr                 |
| 81.85.00↔ | Sonstige Rekonstruktion am Ellbogen, n.n.bez.                    | 81.96.42↔ | S Rk an Gl, Prx Tbiofbgl, Rf e osteoch Frgm, offn chr              |
| 81.85.10↔ | Sonstige Reko a Ellb, Ref e osteoch Frgm, arthr                  | 81.96.43↔ | S Rk an Gl, Prx Tbiofbgl, Sbch Spngplst, arthr                     |
| 81.85.11↔ | Sonstige Reko a Ellb, Ref e osteoch Frgm, offen chir             | 81.96.44↔ | S Rk an Gl, Prx Tbiofbgl, Sbch Spngplst, offn chr                  |
| 81.85.12↔ | So Reko a Ellb, Subchondrale Spongiosaplastik, arthr             | 81.96.45↔ | S Rk an Gl, Prx Tbiofbgl, Knrpltx&Impl v ivt hrg Gwkit, arthr      |
| 81.85.13↔ | So Reko a Ellb, Subchondrale Spongplast, offen chir              | 81.96.46↔ | S Rk an Gl, Prx Tbiofbgl, Knrpltx u Impl v ivt hrg Gwkit, offn chr |
| 81.85.14↔ | S Rk a Ellb, Knrpltx u Implnt v ivt hrg Gwkit, arthr             | 81.96.47↔ | So Reko an Gel, Prox Tibiofbgl, Knorpelgl, arthr                   |
| 81.85.15↔ | S Rk a Ellb, Knrpltx u Implnt v ivt hrg Gwkit, offn chr          | 81.96.48↔ | So Reko an Gel, Prox Tibiofbgl, Knorpelgl, offen chir              |
| 81.85.16↔ | Sonstige Rekonstruktion a Ellb, Knorpelglättung, arthr           | 81.96.49↔ | Sonstige Reko an Gel, Prox Tibiofibulargelenk, sonstige            |
| 81.85.17↔ | Sonstige Rekonstruktion a Ellb, Knorpelgl, offen chir            | 81.96.4a↔ | S Rk an Gl, Prx Tbiofbgl, Sbch Knchnröf, arthr                     |
| 81.85.18↔ | Sonstige Reko a Ellb, Subchondrale Knocheröf, arthr              | 81.96.4b↔ | S Rk an Gl, Prx Tbiofbgl, Sbch Knchnröf, offn chr                  |
| 81.85.19↔ | So Reko a Ellb, Subchondrale Knocheröf, offen chir               | 81.96.4c↔ | S Rk an Gl, Prx Tbiofbgl, Sbch Knchnröf m Enbr e azll Impl, arthr  |
| 81.85.20↔ | S Rk a Ellb, Sbch Knchnröf m Enbr e azll Impl, arthr             | 81.96.50↔ | Sonstige Rekonstruktion an Gel, Metatarsgel, n.n.bez.              |
| 81.85.21↔ | Sonstige Reko a Ellb, Resektionsarthroplastik a Ellbgel          | 81.96.51↔ | So Reko an Gel, Metatarsgel, Ref e osteoch Frgm, arthr             |
| 81.85.30↔ | S Rk a Ellb, prthschr Ers d dst Hmrsglknfläch                    | 81.96.52↔ | S Rk an Gl, Mtrsgl, Rf e osteoch Frgm, offn chr                    |
| 81.85.31↔ | Sonstige Rekonstruktion am Ellbogen, Radiuskopfprothese          | 81.96.53↔ | So Reko an Gel, Metatarsgel, Subch Spongplast, arthr               |
| 81.85.32↔ | Sonstige Rekonstruktion am Ellbogen, Ulnakopfprothese            | 81.96.54↔ | S Rk an Gl, Mtrsgl, Sbch Spngplst, offn chr                        |
| 81.85.99↔ | Sonstige Rekonstruktion am Ellbogen, sonstige                    | 81.96.55↔ | S Rk an Gl, Mtrsgl, Knrpltx u Implnt v ivt hrg Gwkit, arthr        |
| 81.90.00↔ | Chondrozytentransplantation, n.n.bez.                            | 81.96.56↔ | S Rk an Gl, Mtrsgl, Knrpltx u Implnt v ivt hrg Gwkit, offn chr     |
| 81.90.10↔ | Autg matrixinduzierte Chondrozyttx an Gelenken, arthr            | 81.96.57↔ | Sonstige Reko an Gel, Metatarsgel, Knorpelgl, arthr                |
| 81.90.20↔ | Autg matrixinduzierte Chondrozyttx an Gel, offen chir            | 81.96.58↔ | So Reko an Gel, Metatarsgel, Knorpelgl, offen chir                 |
| 81.90.99↔ | Chondrozytentransplantation, sonstige                            | 81.96.59↔ | Sonstige Rekonstruktion an Gel, Metatarsgel, sonstige              |
| 81.93.00↔ | Naht an Kapsel oder Ligament der oberen Extremitäten, n.n.bez.   | 81.96.5a↔ | So Reko an Gel, Metatarsgel, Subch Knocheneröf, arthr              |
| 81.93.10↔ | Nht an Kaps o Lig d oberen Extrem, Nht d Bandapp d Klav          | 81.96.5b↔ | S Rk an Gl, Mtrsgl, Sbch Knchnröf, offn chr                        |
| 81.93.20↔ | Nht an Kps o Lg d ob Extrm, Nht d rdiouln Rngbnds                | 81.96.5c↔ | S Rk an Gl, Mtrsgl, Sbch Knchnröf m Enbr e azll Impl, arthr        |
| 81.93.21↔ | Nht an Kps o Lg d ob Extrm, Nht d dst rdiouln Bndpp              | 81.96.60↔ | Sonstige Rekonstruktion an Gelenken, Zehengelenk, n.n.bez.         |
| 81.93.30↔ | Nht an Kaps o Lig d ob Extrem, Handwur und Mitthand              | 81.96.61↔ | So Reko an Gel, Zehengelenk, Ref e osteoch Frgm, arthr             |
| 81.93.99↔ | Naht an Kapsel oder Ligament der oberen Extremitäten, sonstige   | 81.96.62↔ | S Rk an Gl, Zhngl, Rf e osteoch Frgm, offn chr                     |
| 81.96.00↔ | Sonstige Rekonstruktion an Gelenken, n.n.bez.                    | 81.96.63↔ | So Reko an Gel, Zehengelenk, Subch Spongplast, arthr               |
| 81.96.10↔ | Sonstige Reko an Gel, Sternoklavikulargelenk, n.n.bez.           | 81.96.64↔ | So Reko an Gel, Zehengel, Subch Spongplast, offen chir             |
| 81.96.11↔ | So Reko an Gel, Sternoklgel, Ref e osteoch Frgm, arthr           | 81.96.65↔ | S Rk an Gl, Zhngl, Knrpltx u Implnt v ivt hrg Gwkit, arthr         |
| 81.96.12↔ | S Rk an Gl, Strnklgl, Rf e osteoch Frgm, offn chrsgs             | 81.96.66↔ | S Rk an Gl, Zhngl, Knrpltx u Implnt v ivt hrg Gwkit, offn chr      |
| 81.96.13↔ | So Reko an Gel, Sternoklgel, Subch Spongplast, arthr             | 81.96.67↔ | Sonstige Reko an Gel, Zehengelenk, Knorpelgl, arthr                |
| 81.96.14↔ | S Rk an Gl, Strnklgl, Sbch Spngplst, offn chr                    | 81.96.68↔ | So Reko an Gel, Zehengelenk, Knorpelgl, offen chir                 |
| 81.96.15↔ | S Rk an Gl, Strnklgl, Knrpltx u Implnt v ivt hrg Gwkit, arthr    | 81.96.69↔ | Sonstige Rekonstruktion an Gelenken, Zehengelenk, sonstige         |
| 81.96.16↔ | S Rk an Gl, Strnklgl, Knrpltx u Implnt v ivt hrg Gwkit, offn chr | 81.96.6a↔ | So Reko an Gel, Zehengelenk, Subch Knocheneröf, arthr              |
| 81.96.17↔ | So Reko an Gel, Sternoklgel, Knorpelgl, arthr                    | 81.96.6b↔ | So Reko an Gel, Zehengel, Subch Knocheneröf, offen chir            |
| 81.96.18↔ | So Reko an Gel, Sternoklgel, Knorpelgl, offen chir               | 81.96.6c↔ | S Rk an Gl, Zhngl, Sbch Knchnröf m Enbr e azll Impl, arthr         |
| 81.96.19↔ | Sonstige Reko an Gel, Sternoklavikulargelenk, sonstige           | 81.96.70↔ | Sonstige Reko an Gel, sonstige Gel d Fusses, n.n.bez.              |
| 81.96.1a↔ | So Reko an Gel, Sternoklgel, Subch Knocheröf, arthr              | 81.96.71↔ | S Rk an Gl, S Gl d Fsss, Rf e osteoch Frgm, arthr                  |
| 81.96.1b↔ | S Rk an Gl, Strnklgl, Sbch Knchnröf, offn chr                    | 81.96.72↔ | S Rk an Gl, S Gl d Fsss, Rf e osteoch Frgm, offn chr               |
| 81.96.1c↔ | S Rk an Gl, Strnklgl, Sbch Knchnröf m Enbr azlllärn Impl, arthr  | 81.96.73↔ | S Rk an Gl, S Gl d Fsss, Sbch Spngplst, arthr                      |
| 81.96.20↔ | Sonstige Rekonstruktion an Gelenken, Handgelenk, n.n.bez.        | 81.96.74↔ | S Rk an Gl, S Gl d Fsss, Sbch Spngplst, offn chr                   |
| 81.96.21↔ | Sonstige Reko an Gel, Hdgel, Ref e osteoch Frgm, arthr           | 81.96.75↔ | S Rk an Gl, S Gl d Fsss, Knrpltx u Implnt v ivt hrg Gwkit, arthr   |
| 81.96.22↔ | So Reko an Gel, Hdgel, Ref e osteoch Frgm, offen chir            | 81.96.76↔ | S Rk an Gl, S Gl Fss, Knrpltx&Impl v ivt hrg Gwkit, offn chr       |
| 81.96.23↔ | So Reko an Gel, Hdgel, Subchondrale Spongplast, arthr            | 81.96.77↔ | So Reko an Gel, So Gel d Fusses, Knorpelgl, arthr                  |
| 81.96.24↔ | So Reko an Gel, Hdgel, Subch Spongplast, offen chir              | 81.96.78↔ | So Reko an Gel, So Gel d Fusses, Knorpelgl, offen chir             |
| 81.96.25↔ | S Rk an Gl, Hdgl, Knrpltx u Implnt v ivt hrg Gwkit, arthr        | 81.96.79↔ | Sonstige Reko an Gel, sonstige Fuss und Zehen, sonstige            |
| 81.96.26↔ | S Rk an Gl, Hdgl, Knrpltx u Implnt v ivt hrg Gwkit, offn chr     | 81.96.7a↔ | S Rk an Gl, S Gl d Fsss, Sbch Knchnröf, arthr                      |
| 81.96.27↔ | Sonstige Rekonstruktion an Gel, Hdgel, Knorpelgl, arthr          | 81.96.7b↔ | S Rk an Gl, S Gl d Fsss, Sbch Knchnröf, offn chr                   |
| 81.96.28↔ | Sonstige Reko an Gel, Hdgel, Knorpelgl, offen chir               | 81.96.7c↔ | S Rk an Gl, S Gl d Fsss, Sbch Knchnröf m Enbr e azll Impl, arthr   |
| 81.96.29↔ | Sonstige Rekonstruktion an Gelenken, Handgelenk, sonstige        | 81.96.80↔ | Sonstige Rekonstruktion an and näher bez Gel, n.n.bez.             |
| 81.96.2a↔ | So Reko an Gel, Hdgel, Subchondrale Knocheröf, arthr             | 81.96.81↔ | So Reko an and näh bez Gel, Ref e osteoch Frgm, arthr              |
| 81.96.2b↔ | So Reko an Gel, Hdgel, Subch Knocheröf, offen chir               | 81.96.82↔ | S Rk an and näh bz Gl, Rf e osteoch Frgm, offn chr                 |
| 81.96.2c↔ | S Rk an Gl, Hdgl, Sbch Knchnröf m Enbr e azll Impl, arthr        | 81.96.83↔ | So Reko an and näh bez Gel, Subch Spongplast, arthr                |
| 81.96.30↔ | Sonstige Rekonstruktion an Gelenken, Iliosakralgelenk, n.n.bez.  | 81.96.84↔ | S Rk an and näh bz Gl, Sbch Spngplst, offn chr                     |
| 81.96.31↔ | So Reko an Gel, Iliosgel, Ref e osteoch Frgm, arthr              | 81.96.85↔ | S Rk an and näh bz Gl, Knrpltx u Implnt v ivt hrg Gwkit, arthr     |
| 81.96.32↔ | S Rk an Gl, Iliosgl, Rf e osteoch Frgm, offn chr                 | 81.96.86↔ | S Rk aanbz Gl, Knrpltx&Implnt v ivt hrg Gwkit, offn chr            |
| 81.96.33↔ | So Reko an Gel, Iliosgel, Subch Spongplast, arthr                | 81.96.87↔ | Sonstige Reko an and näh bez Gel, Knorpelgl, arthr                 |
| 81.96.34↔ | So Reko an Gel, Iliosgel, Subch Spongplast, offen chir           | 81.96.88↔ | Sonstige Reko an and näh bez Gel, Knorpelgl, offen chir            |
| 81.96.35↔ | S Rk an Gl, Iliosgl, Knrpltx u Implnt v ivt hrg Gwkit, arthr     | 81.96.89↔ | Sonstige Rekonstruktion an and näher bez Gel, sonstige             |
|           |  | 81.96.8a↔ | So Reko an and näh bez Gel, Subch Knocheneröf, arthr               |

|           |  |           |  |
|-----------|--|-----------|--|
| 81.96.8b↔ | S Rk an and näh bz Gl, Sbch Knchnröf, offn chr                   | 81.99.31↔ | Arthr Operation a Gelenkknorpel, Humeroglenoidalgelenk           |
| 81.96.8c↔ | S Rk an and näh bz Gl, Sbch Knchnröf m Enbr e azll Impl, arthr   | 81.99.32↔ | Arthr Operation a Gelenkknorpel, Akromklavikgel                  |
| 81.96.90↔ | Sonstige gelenkrekonstruktive und gelpI Eingr, n.n.bez.          | 81.99.33↔ | Arthr Operation a Gelenkknorpel, Sternoklavikulargelenk          |
| 81.96.91↔ | So gelrek u gelpI Eingr, Nht e Kaps o Kollateralbandes           | 81.99.34↔ | Arthroskopische Operation am Gelenkknorpel, Ellbogen             |
| 81.96.92↔ | So gelrek und gelpI Eingr, Ref a Kapselbapp and Gel              | 81.99.35↔ | Arthroskopische Operation am Gelenkknorpel, Handgelenk           |
| 81.96.93↔ | So gelrek und gelpI Eingr, Implant/Entf e Kollagenmen            | 81.99.36↔ | Arthroskopische Operation am Gelenkknorpel, Iliosakralgelenk     |
| 81.96.94↔ | S glrk u gpl Engr, Implnt/Entf e Klgnmn, arthr                   | 81.99.37↔ | Arthroskopische Operation am Gelenkknorpel, Symphyse             |
| 81.96.95↔ | S glrk u gpl Engr Implnt e Endprth an Gl d ob Extrm, S           | 81.99.38↔ | Arthroskopische Operation am Gelenkknorpel, Hüftgelenk           |
| 81.96.96↔ | S glrk u gpl Engr, Enbr v Abstdshlrm (z.B. n Entf e Endprth)     | 81.99.39↔ | Arthroskopische Operationen am Gelenkknorpel, sonstige           |
| 81.96.97↔ | S glk gpl Eg,Kpl Erstipl Wchslp Glendpr Vbg Kners Ers bn Gl      | 81.99.3a↔ | Arthr Operation a Gelkn und an D Menisken, Kniegelenk            |
| 81.96.98↔ | Sonstige gelrek und gelpI Eingr, Resektpl a Hdgel                | 81.99.3b↔ | Arthr Operation a Gelkn, Proximales Tibiofibulargelenk           |
| 81.96.99↔ | Sonstige Rekonstruktion an Gelenken, sonstige                    | 81.99.3c↔ | Arthroskopische Operation am Gelenkknorpel, Oberes Sprunggelenk  |
| 81.96.9a↔ | So gelrek und gelpI Eingr, Resektpl an Gel d Fusses              | 81.99.3d↔ | Arthroskopische Operation am Gelenkknorpel, Unteres Sprunggelenk |
| 81.96.9b↔ | Sonstige gelrek und gelpI Eingr, sonstige gelpI Eingr            | 81.99.3e↔ | Arthr Operation a Gelkn, Fuss und Zehengelenk sonstige           |
| 81.97.00↔ | Revision einer Gelenkprothese an der oberen Extremität, n.n.bez. | 81.99.3f↔ | Arthr Operation a Gelkn, Metatarsophalangealgelenk               |
| 81.97.10↔ | Revision e Gelproth an d oberen Extrem, ohne Wechsel             | 81.99.3g↔ | Arthroskopische Operation am Gelenkknorpel, Zehengelenk          |
| 81.97.11↔ | Rv e Glprth an d ob Extrm, Rv u Wchs e Ttptr d Schltrglnks       | 81.99.40↔ | Offen chirurgische Operationen am Gelenkknorpel, n.n.bez.        |
| 81.97.12↔ | Rv e Glprth an d ob Extrm, Rv u Wchs e Hmrskprt                  | 81.99.41↔ | Offen Chir Operation a Gelkn, Humeroglenoidalgelenk              |
| 81.97.13↔ | Rv e Glprth an d ob Extrm, Rv u Wchs e Ttptr d Ellbnnglnks       | 81.99.42↔ | Offen Chir Operation a Gelenkknorpel, Akromklavikgel             |
| 81.97.14↔ | Rv e Glprth an d ob Extrm, Rv u Wchs e Rdiuskpfrths              | 81.99.43↔ | Offen Chir Operation a Gelkn, Sternoklavikulargelenk             |
| 81.97.15↔ | Rv e Glprth an d ob Extrm, Rv u Wchs e Hndglnkndprths            | 81.99.44↔ | Offen chirurgische Operation am Gelenkknorpel, Ellbogen          |
| 81.97.16↔ | Rv e Glprth an d ob Extrm, Rv u Wchs e Daumstglprth              | 81.99.45↔ | Offen chirurgische Operation am Gelenkknorpel, Handgelenk        |
| 81.97.17↔ | Rv e Glprth an d ob Extrm, Rv u Wchs e snst Fngrglnprth          | 81.99.46↔ | Offen chirurgische Operation am Gelenkknorpel, Iliosakralgelenk  |
| 81.97.99↔ | Revision einer Gelenkprothese an der oberen Extremität, sonstige | 81.99.47↔ | Offen chirurgische Operation am Gelenkknorpel, Symphyse          |
| 81.98↔    | Sonstige diagnostische Massnahmen an Gelenkstrukturen            | 81.99.48↔ | Offen chirurgische Operation am Gelenkknorpel, Hüftgelenk        |
| 81.99.00↔ | Sonstige Operationen an Gelenken und Gelenkstrukturen, n.n.bez.  | 81.99.49↔ | Offen chirurgische Operation am Gelenkknorpel, sonstige          |
| 81.99.10↔ | Arthroskopische Revision eines Gelenkes, n.n.bez                 | 81.99.4a↔ | Offen Chir Operation a Gelkn und an D Menisken, Kniegel          |
| 81.99.11↔ | Arthroskopische Revision eines Gelenkes, Humeroglenoidalgelenk   | 81.99.4b↔ | Offen Chir Op a Gelkn, Proximales Tibiofibulargelenk             |
| 81.99.12↔ | Arthroskopische Revision eines Gelenkes, Akromioklavikulargelenk | 81.99.4c↔ | Offen Chir Operation a Gelkn, Oberes Sprunggelenk                |
| 81.99.13↔ | Arthroskopische Revision eines Gelenkes, Sternoklavikulargelenk  | 81.99.4d↔ | Offen Chir Operation a Gelkn, Unteres Sprunggelenk               |
| 81.99.14↔ | Arthroskopische Revision eines Gelenkes, Ellbogen                | 81.99.4e↔ | Offen Chir Op a Gelkn, Fuss und Zehengelenk sonstige             |
| 81.99.15↔ | Arthroskopische Revision eines Gelenkes, Handgelenk              | 81.99.4f↔ | Offen Chir Operation a Gelkn, Metatarsophalangealgelenk          |
| 81.99.16↔ | Arthroskopische Revision eines Gelenkes, Iliosakralgelenk        | 81.99.4g↔ | Offen chirurgische Operation am Gelenkknorpel, Zehengelenk       |
| 81.99.17↔ | Arthroskopische Revision eines Gelenkes, Symphyse                | 81.99.50↔ | Arthrorise und Temporäre Fixation eines Gelenkes, n.n.bez.       |
| 81.99.18↔ | Arthroskopische Revision eines Gelenkes, Hüftgelenk              | 81.99.51↔ | Arthr und Temporäre Fix e Gel, Humeroglenoidalgelenk             |
| 81.99.19↔ | Arthroskopische Revision eines Gelenkes, Sonstige                | 81.99.52↔ | Arthr und Temporäre Fixation e Gelenkes, Akromklavikgel          |
| 81.99.1a↔ | Arthroskopische Revision eines Gelenkes, Kniegelenk              | 81.99.53↔ | Arthr und Temporäre Fix e Gel, Sternoklavikulargelenk            |
| 81.99.1b↔ | Arthr Revision e Gel, Proximales Tibiofibulargelenk              | 81.99.54↔ | Arthrorise und Temporäre Fixation eines Gelenkes, Ellbogen       |
| 81.99.1c↔ | Arthroskopische Revision eines Gelenkes, Oberes Sprunggelenk     | 81.99.55↔ | Arthrorise und Temporäre Fixation eines Gelenkes, Handgelenk     |
| 81.99.1d↔ | Arthroskopische Revision eines Gelenkes, Unteres Sprunggelenk    | 81.99.56↔ | Arthr und Temporäre Fix e Gelenkes, Iliosakralgelenk             |
| 81.99.1e↔ | Arthr Revision e Gel, Fuss und Zehengelenk sonstige              | 81.99.57↔ | Arthrorise und Temporäre Fixation eines Gelenkes, Symphyse       |
| 81.99.1f↔ | Arthr Revision e Gelenkes, Metatarsophalangealgelenk             | 81.99.58↔ | Arthrorise und Temporäre Fixation eines Gelenkes, Hüftgelenk     |
| 81.99.1g↔ | Arthroskopische Revision eines Gelenkes, Zehengelenk             | 81.99.59↔ | Arthrorise und Temporäre Fixation, sonstige                      |
| 81.99.20↔ | Offen chirurgische Revision eines Gelenkes, n.n.bez.             | 81.99.5a↔ | Arthrorise und Temporäre Fixation eines Gelenkes, Kniegelenk     |
| 81.99.21↔ | Offen Chir Revision e Gelenkes, Humeroglenoidalgelenk            | 81.99.5b↔ | Arthr und Temporäre Fix e Gel, Prox Tibiofibulargelenk           |
| 81.99.22↔ | Offen Chir Revision eines Gelenkes, Akromklavikgel               | 81.99.5c↔ | Arthr und Temporäre Fix e Gelenkes, Oberes Sprunggelenk          |
| 81.99.23↔ | Offen Chir Revision e Gelenkes, Sternoklavikulargelenk           | 81.99.5d↔ | Arthr und Temporäre Fix e Gel, Unteres Sprunggelenk              |
| 81.99.24↔ | Offen chirurgische Revision eines Gelenkes, Ellbogen             | 81.99.5e↔ | Arthr und Temporäre Fix e Gel, Fuss und Zehen, sonstige          |
| 81.99.25↔ | Offen chirurgische Revision eines Gelenkes, Handgelenk           | 81.99.5f↔ | Arthr und Temporäre Fix e Gel, Metatarsgel                       |
| 81.99.26↔ | Offen chirurgische Revision eines Gelenkes, Iliosakralgelenk     | 81.99.5g↔ | Arthrorise und Temporäre Fixation eines Gelenkes, Zehengelenk    |
| 81.99.27↔ | Offen chirurgische Revision eines Gelenkes, Symphyse             | 81.99.80↔ | Sonstige Arthr Op an Gel und Gelstrukt, n.n.bez.                 |
| 81.99.28↔ | Offen chirurgische Revision eines Gelenkes, Hüftgelenk           | 81.99.81↔ | Sonstige Arthr Op an Gel und Gelstrukt, Handglenk                |
| 81.99.29↔ | Offen chirurgische Revision eines Gelenkes, sonstige             | 81.99.82↔ | Sonstige Arthr Op an Gel und Gelstrukt, Kniegel                  |
| 81.99.2a↔ | Offen chirurgische Revision eines Gelenkes, Kniegelenk           | 81.99.83↔ | Sonstige Arthr Op an Gel und Gelstrukt, Ob Sprunggelenk          |
| 81.99.2b↔ | Offen Chir Revision e Gel, Prox Tibiofibulargelenk               | 81.99.89↔ | Sonstige Arthr Op an Gel und Gelstrukt, sonstige                 |
| 81.99.2c↔ | Offen chirurgische Revision eines Gelenkes, Oberes Sprunggelenk  | 81.99.90↔ | Sonstige offen Chir Operationen an Gel und Gelkn                 |
| 81.99.2d↔ | Offen chirurgische Revision eines Gelenkes, Unteres Sprunggelenk | 81.99.91↔ | Sonstige offen Chir Op an Gel und Gelkn, Humerogel               |
| 81.99.2e↔ | Offen Chir Rev e Gel, Fuss und Zehengelenk sonstige              | 81.99.92↔ | Sonstige offen Chir Op an Gel und Gelkn, Akromklavikgel          |
| 81.99.2f↔ | Offen Chir Revision e Gel, Metatarsophalangealgelenk             | 81.99.93↔ | So offen Chir Op an Gel und Gelkn, Sternoklgl                    |
| 81.99.2g↔ | Offen chirurgische Revision eines Gelenkes, Zehengelenk          | 81.99.94↔ | Sonstige offen Chir Operationen an Gel und Gelkn, Ellb           |
| 81.99.30↔ | Arthroskopische Operationen am Gelenkknorpel, n.n.bez.           | 81.99.95↔ | So offen Chir Op an Gel u Gelkn, Prox Radioulnargelenk           |
|           |  | 81.99.96↔ | Sonstige offen Chir Operationen an Gel und Gelkn, Hdgel          |
|           |  | 81.99.97↔ | Sonstige offen Chir Op an Gel und Gelkn, Iliosgel                |
|           |  | 81.99.98↔ | Sonstige offen Chir Op an Gel und Gelkn, Hüftgel                 |
|           |  | 81.99.99↔ | Sonstige Operationen an Gelenken und Gelenkstrukturen, sonstige  |
|           |  | 81.99.9a↔ | So offen Chir Op an Gel und Gelkn, Prox Tibiofibgel              |



|           |  |           |  |
|-----------|--|-----------|--|
| 81.99.9b↔ | Sonstige offen Chir Op an Gel und Gelkn, Ob Sg                     | 83.13.16↔ | Sonstige Tenotomie, Inzision einer Sehne, Untere Extremität      |
| 81.99.9c↔ | So offen Chir Op an Gel und Gelkn, Unteres Sprunggelenk            | 83.13.19↔ | Sonstige Tenotomie, Inzision einer Sehne, Andere Lokalisation    |
| 81.99.9e↔ | So offen Chir Op an Gel und Gelkn, Fuss und Zehen, So              | 83.13.20↔ | Sonstige Tenotomie, Durchtrennung einer Sehne, Kopf und Hals     |
| 81.99.9f↔ | Sonstige offen Chir Op an Gel und Gelkn, Metatarsal                | 83.13.21↔ | Sonstige Tenotomie, Durchtr e Sehne, Schult und Axilla           |
| 81.99.9g↔ | Sonstige offen Chir Op an Gel und Gelkn, Zehengelenk               | 83.13.22↔ | Sonstige Tenotomie, Durchtr e Sehne, Oberarm und Ellb            |
| 82.03↔    | Bursotomie an der Hand   | 83.13.23↔ | Sonstige Tenotomie, Durchtrennung einer Sehne, Unterarm          |
| 82.31↔    | Bursektomie an der Hand  | 83.13.24↔ | So Tenotomie, Durchtr e Sehn, Bruw, Bauch und Rücken             |
| 82.32↔    | Exzision einer Handsehne zur Transplantation                       | 83.13.25↔ | So Tenotom, Durchtr e Sehn, Leist u GenReg u Gesäss              |
| 82.34↔    | Exzision von Muskel oder Faszie der Hand zur Transplantation       | 83.13.26↔ | Sonstige Tenotomie, Durchtrennung einer Sehne, Untere Extremität |
| 82.51↔    | Verlängerung einer Sehne der Hand                                  | 83.13.29↔ | Sonstige Tenotomie, Durchtr e Sehne, And Lokalisation            |
| 83.01.00↔ | Exploration einer Sehnenscheide, n.n.bez.                          | 83.13.99↔ | Sonstige Tenotomie, sonstige                                     |
| 83.01.10↔ | Exploration einer Sehnenscheide, Kopf- und Hals                    | 83.14.00↔ | Fasziotomie oder Aponeurotomie, n.n.bez.                         |
| 83.01.11↔ | Exploration einer Sehnenscheide, Schulter und Axilla               | 83.14.10↔ | Fasziotomie oder Aponeurotomie, Kopf und Hals                    |
| 83.01.12↔ | Exploration einer Sehnenscheide, Oberarm und Ellenbogen            | 83.14.11↔ | Fasziotomie oder Aponeurotomie, Schulter und Axilla              |
| 83.01.13↔ | Exploration einer Sehnenscheide, Unterarm                          | 83.14.12↔ | Fasziotomie oder Aponeurotomie, Oberarm und Ellenbogen           |
| 83.01.14↔ | Exploration einer Sehnenscheide, Brustwand und Rücken              | 83.14.13↔ | Fasziotomie oder Aponeurotomie, Unterarm                         |
| 83.01.15↔ | Explor e Sehnenscheide, Leisten und Genreg und Gesäss              | 83.14.14↔ | Fasziotomie oder Aponeurotomie, Brustwand, Bauch und Rücken      |
| 83.01.16↔ | Exploration einer Sehnenscheide, Untere Extremität                 | 83.14.15↔ | Fasziotomie o Aponeurotomie, Leist u Genreg u Gesäss             |
| 83.01.19↔ | Exploration einer Sehnenscheide, Andere Lokalisation               | 83.14.16↔ | Fasziotomie oder Aponeurotomie, Untere Extremität                |
| 83.01.99↔ | Exploration einer Sehnenscheide, sonstige                          | 83.14.19↔ | Fasziotomie oder Aponeurotomie, Andere Lokalisation              |
| 83.02.00↔ | Myotomie, n.n.bez.   | 83.14.99↔ | Fasziotomie oder Aponeurotomie, sonstige                         |
| 83.02.10↔ | Myotomie, Kopf und Hals  | 83.19.00↔ | Sonstige Durchtrennung von Weichteilen, n.n.bez.                 |
| 83.02.11↔ | Myotomie, Schulter und Axilla                                      | 83.19.10↔ | So Durchtr von Weichteilen, Durchtr e Ms, Kopf und Ha            |
| 83.02.12↔ | Myotomie, Oberarm und Ellenbogen                                   | 83.19.11↔ | So Durchtr v Weicht, Durchtr e Ms, Schult u Axilla               |
| 83.02.13↔ | Myotomie, Unterarm   | 83.19.12↔ | So Durchtr von Weichteilen, Durchtr e Ms, Oba und Ellb           |
| 83.02.14↔ | Myotomie, Brustwand, Bauch und Rücken                              | 83.19.13↔ | So Durchtr von Weichteilen, Durchtr e Ms, Unterarm               |
| 83.02.15↔ | Myotomie, Leisten- und Genitalregion und Gesäss                    | 83.19.14↔ | So Durchtr v Weicht, Durchtr e Ms, Bruw, Bauch u Rücken          |
| 83.02.16↔ | Myotomie, Untere Extremität  | 83.19.15↔ | S Drchtr v Weicht, Drchtr e Ms, Leist u Gng u Gsäss              |
| 83.02.19↔ | Myotomie, Andere Lokalisation                                      | 83.19.16↔ | So Durchtr von Weichteilen, Durchtr e Ms, Unt Extrem             |
| 83.02.99↔ | Myotomie, sonstige   | 83.19.19↔ | So Durchtr von Weichteilen, Durchtr e Ms, And Lok                |
| 83.03.00↔ | Bursotomie, n.n.bez.   | 83.19.20↔ | So Durchtr v Weicht, Desins v M, Sehn u Fasz, Kopf u Ha          |
| 83.03.10↔ | Bursotomie, Kopf und Hals  | 83.19.21↔ | S Drchtr v Weicht, Dsns v M, Shn u Fsz, Schlit u Axll            |
| 83.03.11↔ | Bursotomie, Schulter und Axilla                                    | 83.19.22↔ | S Drchtr v Weicht, Dsns v M, Shn u Fsz, Ob u Ellb                |
| 83.03.12↔ | Bursotomie, Oberarm und Ellenbogen                                 | 83.19.23↔ | So Durchtr v Weicht, Desins v M, Sehn u Fasz, Unterarm           |
| 83.03.13↔ | Bursotomie, Unterarm   | 83.19.24↔ | S Drchtr v Weicht, Dsns v M, Shn u Fsz, Brw, Bauch u Rückn       |
| 83.03.14↔ | Bursotomie, Brustwand, Bauch und Rücken                            | 83.19.25↔ | S Drchtr v Weicht, Dsns v M, Shn u Fsz, Leist u Gng u Gsäss      |
| 83.03.15↔ | Bursotomie, Leisten- und Genitalregion und Gesäss                  | 83.19.26↔ | S Drchtr v Weicht, Dsns v M, Shn u Fsz, Unt Extm                 |
| 83.03.16↔ | Bursotomie, Untere Extremität                                      | 83.19.29↔ | So Durchtr v Weicht, Desins v M, Sehn u Fasz, And Lok            |
| 83.03.19↔ | Bursotomie, Andere Lokalisation                                    | 83.19.30↔ | S Drchtr v Weicht, Lppnstrchtr n Lppnpl, Kpf u H                 |
| 83.03.99↔ | Bursotomie, sonstige   | 83.19.31↔ | S Drchtr v Weicht, Lppnstrchtr n Lppnpl, Schlit u Axll           |
| 83.09.00↔ | Sonstige Inzision an den Weichteilen, n.n.bez.                     | 83.19.32↔ | S Drchtr v Weicht, Lppnstrchtr n Lppnpl, Ob u Ellb               |
| 83.09.10↔ | S Inzs an D Weicht, Frmdkntf aus M, Shn o Fsz, Kpf u H             | 83.19.33↔ | S Drchtr v Weicht, Lppnstrchtr n Lppnpl, Untm                    |
| 83.09.11↔ | S Inzs an D Weicht, Frmdkntf aus M, Shn o Fsz, Schlit u Axll       | 83.19.34↔ | S Drchtr v Weicht, Lppnstrchtr n Lppnpl, Brw, Bauch u Rückn      |
| 83.09.12↔ | S Inzs an D Weicht, Frmdkntf aus M, Shn o Fsz, Ob u Ellb           | 83.19.35↔ | S Drchtr v Weicht, Lppnstrchtr n Lppnpl, Leist u Gng u Gsäss     |
| 83.09.13↔ | S Inzs an D Weicht, Frmdkntf aus M, Shn o Fsz, Unt                 | 83.19.36↔ | S Drchtr v Weicht, Lppnstrchtr n Lppnpl, Unt Extm                |
| 83.09.14↔ | S Inzs an D Weicht, Frmdkntf aus M, Shn o Fsz, Bruw, Bauch & Rückn | 83.19.39↔ | S Drchtr v Weicht, Lppnstrchtr n Lppnpl, And Lk                  |
| 83.09.15↔ | S Inzs an D Weicht, Frmdkntf aus M, Shn o Fsz, Leist & Gng u Gsäss | 83.19.90↔ | Sonstige Durchtrennung von Weichteilen, Kopf und Hals            |
| 83.09.16↔ | S Inzs an D Weicht, Frmdkntf aus M, Shn o Fsz, Unt Extm            | 83.19.91↔ | Sonstige Durchtrennung von Weichteilen, Schulter und Axilla      |
| 83.09.19↔ | S Inzs an D Weicht, Frmdkntf aus M, Shn o Fsz, And Lk              | 83.19.92↔ | Sonstige Durchtrennung von Weichteilen, Oberarm und Ellenbogen   |
| 83.09.90↔ | Sonstige Inzision an den Weichteilen, Kopf und Hals                | 83.19.93↔ | Sonstige Durchtrennung von Weichteilen, Unterarm                 |
| 83.09.91↔ | Sonstige Inzision an den Weichteilen, Schulter und Axilla          | 83.19.94↔ | So Durchtr von Weichteilen, Bruw, Bauch und Rücken               |
| 83.09.92↔ | Sonstige Inzision an den Weichteilen, Oberarm und Ellenbogen       | 83.19.95↔ | So Durchtr von Weichteilen, Leist u Genreg u Gesäss              |
| 83.09.93↔ | Sonstige Inzision an den Weichteilen, Unterarm                     | 83.19.96↔ | Sonstige Durchtrennung von Weichteilen, Untere Extremität        |
| 83.09.94↔ | Sonstige Inzis an D Weichteilen, Bruw, Bauch und Rücken            | 83.19.97↔ | Sonstige Durchtrennung von Weichteilen, Andere Lokalisation      |
| 83.09.95↔ | So Inzis an D Weichteilen, Leist und Genreg und Gesäss             | 83.19.99↔ | Sonstige Durchtrennung von Weichteilen, sonstige                 |
| 83.09.96↔ | Sonstige Inzision an den Weichteilen, Untere Extremität            | 83.31.00↔ | Exzision einer Läsion an einer Sehnenscheide, n.n.bez.           |
| 83.09.97↔ | Sonstige Inzision an den Weichteilen, Andere Lokalisation          | 83.31.10↔ | Exzision einer Läsion an einer Sehnenscheide, Kopf und Hals      |
| 83.09.99↔ | Sonstige Inzision an den Weichteilen, sonstige                     | 83.31.11↔ | Exz e Läsion an e Sehnenscheide, Schulter und Axilla             |
| 83.11↔    | Tenotomie der Achillessehne  | 83.31.12↔ | Exzision e Läsion an e Sehnenscheide, Oberarm und Ellb           |
| 83.12↔    | Tenotomie der Hüft-Adduktoren                                      | 83.31.13↔ | Exzision einer Läsion an einer Sehnenscheide, Unterarm           |
| 83.13.00↔ | Sonstige Tenotomie, n.n.bez.                                       | 83.31.14↔ | Exz e Läs an e Sehnenscheid, Brustwand, Bauch und Rücken         |
| 83.13.10↔ | Sonstige Tenotomie, Inzision einer Sehne, Kopf und Hals            | 83.31.15↔ | Exz e Läs an e Sehnenscheid, Leist und Genreg und Gesäss         |
| 83.13.11↔ | Sonstige Tenotomie, Inzision einer Sehne, Schulter und Axilla      | 83.31.16↔ | Exzision einer Läsion an einer Sehnenscheide, Untere Extremität  |
| 83.13.12↔ | Sonstige Tenotomie, Inzision einer Sehne, Oberarm und Ellenbogen   | 83.31.19↔ | Exzision e Läsion an e Sehnenscheide, And Lokalisation           |
| 83.13.13↔ | Sonstige Tenotomie, Inzision einer Sehne, Unterarm                 | 83.31.99↔ | Exzision einer Läsion an einer Sehnenscheide, sonstige           |
| 83.13.14↔ | So Tenotomie, Inzis e Sehn, Bruw, Bauch und Rücken                 | 83.32.00↔ | Exzision einer Läsion an einem Muskel, n.n.bez.                  |
| 83.13.15↔ | So Tenotom, Inzis e Sehn, Leist und Genreg und Gesäss              |           |  |

|           |  |           |  |
|-----------|--|-----------|--|
| 83.32.10↔ | Exzision einer Läsion an einem Muskel, Kopf und Hals             | 83.49.20↔ | Sonstige Exz von Weichteilen, Kompres, Kopf und Ha               |
| 83.32.11↔ | Exzision einer Läsion an einem Muskel, Schulter und Arm          | 83.49.21↔ | So Exz von Weichteilen, Kompres, Schult und Axilla               |
| 83.32.12↔ | Exzision e Läsion an e Muskel, Bruw, Bauch und Rücken            | 83.49.22↔ | Sonstige Exz von Weichteilen, Kompres, Oberarm und Ellb          |
| 83.32.13↔ | Exz e Läs an and Weicht, Leisten und Genreg und Gesäss           | 83.49.23↔ | Sonstige Exz von Weichteilen, Kompres, Unterarm                  |
| 83.32.14↔ | Exzision einer Läsion an einem Muskel, Untere Extremität         | 83.49.24↔ | So Exz von Weichteilen, Kompres, Bruw, Bauch und Rücken          |
| 83.32.19↔ | Exzision einer Läsion an einem Muskel, Andere Lokalisation       | 83.49.25↔ | So Exz v Weichteilen, Kompres, Leist u Genreg u Gesäss           |
| 83.32.99↔ | Exzision einer Läsion an einem Muskel, sonstige                  | 83.49.26↔ | Sonstige Exz von Weichteilen, Kompres, Untere Extrem             |
| 83.39.00↔ | Exzision einer Läsion an anderen Weichteilen, n.n.bez.           | 83.49.29↔ | Sonstige Exz von Weichteilen, Kompres, And Lokalisation          |
| 83.39.10↔ | Exz e Läs an and Weicht, Exz e Läs an e Sehn, Kopf u Ha          | 83.49.30↔ | Sonstige Exzision von Weichteilen, Kopf und Hals                 |
| 83.39.11↔ | Exz e Läs an and Weicht, Exz e Läs an e Shn, Schl u Arm          | 83.49.31↔ | Sonstige Exzision von Weichteilen, Schulter und Axilla           |
| 83.39.12↔ | Exz e Läs an and Weicht, Exz e Läs an e Shn, Brw, Bauch u Rücken | 83.49.32↔ | Sonstige Exzision von Weichteilen, Oberarm und Ellenbogen        |
| 83.39.13↔ | Exz e Läs an and Weicht, Exz e Läs an e Shn, Leist&Gnrg&Gsäss    | 83.49.33↔ | Sonstige Exzision von Weichteilen, Unterarm                      |
| 83.39.14↔ | Exz e Läs an and Weicht, Exz e Läs an e Shn, Unt Extrm           | 83.49.34↔ | Sonstige Exzision von Weichteilen, Brustwand, Bauch und Rücken   |
| 83.39.19↔ | Exz e Läs an and Weicht, Exz e Läs an e Sehn, And Lok            | 83.49.35↔ | So Exz von Weichteilen, Leist und Genreg und Gesäss              |
| 83.39.20↔ | Exz e Läs an and Weicht, Exz e Läs an e Fasz, Kopf u Ha          | 83.49.36↔ | Sonstige Exzision von Weichteilen, Untere Extremität             |
| 83.39.21↔ | Exz e Läs an and Weicht, Exz e Läs an e Fsz, Schl u Arm          | 83.49.39↔ | Sonstige Exzision von Weichteilen, Andere Lokalisation           |
| 83.39.22↔ | Exz e Läs an and Weicht, Exz e Läs an e Fsz, Brw, Bauch u Rücken | 83.49.99↔ | Sonstige Exzision von Weichteilen, sonstige                      |
| 83.39.23↔ | Exz e Läs an and Weicht, Exz e Läs an e Fsz, Leist&Gnrg&Gsäss    | 83.5x.00↔ | Bursektomie, n.n.bez.  |
| 83.39.24↔ | Exz e Läs an and Weicht, Exz e Läs an e Fsz, Unt Extrm           | 83.5x.10↔ | Bursektomie, Kopf und Hals                                       |
| 83.39.29↔ | Exz e Läs an and Weicht, Exz e Läs an e Fasz, And Lok            | 83.5x.11↔ | Bursektomie, Schulter und Axilla                                 |
| 83.39.99↔ | Exzision einer Läsion an anderen Weichteilen, sonstige           | 83.5x.12↔ | Bursektomie, Oberarm und Ellenbogen                              |
| 83.41↔    | Exzision einer Sehne zur Transplantation                         | 83.5x.13↔ | Bursektomie, Unterarm  |
| 83.42.00↔ | Sonstige Tenonektomie, n.n.bez.                                  | 83.5x.14↔ | Bursektomie, Brustwand, Bauch und Rücken                         |
| 83.42.10↔ | Sonstige Tenonektomie, Kopf und Hals                             | 83.5x.15↔ | Bursektomie, Leisten- und Genitalregion und Gesäss               |
| 83.42.11↔ | Sonstige Tenonektomie, Schulter und Axilla                       | 83.5x.16↔ | Bursektomie, Untere Extremität                                   |
| 83.42.12↔ | Sonstige Tenonektomie, Oberarm und Ellenbogen                    | 83.5x.19↔ | Bursektomie, Andere Lokalisation                                 |
| 83.42.13↔ | Sonstige Tenonektomie, Unterarm                                  | 83.5x.99↔ | Bursektomie, sonstige  |
| 83.42.14↔ | Sonstige Tenonektomie, Brustwand, Bauch und Rücken               | 83.61.00↔ | Naht einer Sehnscheide, n.n.bez.                                 |
| 83.42.15↔ | Sonstige Tenonektomie, Leisten- und Genitalregion und Gesäss     | 83.61.10↔ | Naht einer Sehnscheide, Kopf und Hals                            |
| 83.42.16↔ | Sonstige Tenonektomie, Untere Extremität                         | 83.61.11↔ | Naht einer Sehnscheide, Schulter und Axilla                      |
| 83.42.19↔ | Sonstige Tenonektomie, Andere Lokalisation                       | 83.61.12↔ | Naht einer Sehnscheide, Oberarm und Ellenbogen                   |
| 83.42.99↔ | Sonstige Tenonektomie, sonstige                                  | 83.61.13↔ | Naht einer Sehnscheide, Unterarm                                 |
| 83.43.00↔ | Exzision von Muskel oder Faszie zur Transplantation, n.n.bez.    | 83.61.14↔ | Naht einer Sehnscheide, Brustwand, Bauch und Rücken              |
| 83.43.10↔ | Exz von M o Fasz zur Tx, Entn e myokutanen Lp zur Tx             | 83.61.15↔ | Naht einer Sehnscheide, Leisten- und Genitalregion und Gesäss    |
| 83.43.11↔ | Exz v M o Fasz z Tx, Entn e osteom o osteofasz Lp z Tx           | 83.61.16↔ | Naht einer Sehnscheide, Untere Extremität                        |
| 83.43.12↔ | Exz v M o Fsz z Tx, Entn e snst Lppntx m mkrvsk Anst aus M o Fsz | 83.61.19↔ | Naht einer Sehnscheide, Andere Lokalisation                      |
| 83.43.99↔ | Exzision von Muskel oder Faszie zur Transplantation, sonstige    | 83.61.99↔ | Naht einer Sehnscheide, sonstige                                 |
| 83.44.00↔ | Sonstige Fasziektomie, n.n.bez.                                  | 83.62.00↔ | Sekundäre Naht einer Sehne, n.n.bez.                             |
| 83.44.10↔ | Sonstige Fasziektomie, Kopf und Hals                             | 83.62.10↔ | Sekundäre Naht einer Sehne, Kopf und Hals                        |
| 83.44.11↔ | Sonstige Fasziektomie, Schulter und Axilla                       | 83.62.11↔ | Sekundäre Naht einer Sehne, Schulter und Axilla                  |
| 83.44.12↔ | Sonstige Fasziektomie, Oberarm und Ellenbogen                    | 83.62.12↔ | Sekundäre Naht einer Sehne, Oberarm und Ellenbogen               |
| 83.44.13↔ | Sonstige Fasziektomie, Unterarm                                  | 83.62.13↔ | Sekundäre Naht einer Sehne, Unterarm                             |
| 83.44.14↔ | Sonstige Fasziektomie, Brustwand, Bauch und Rücken               | 83.62.14↔ | Sekundäre Naht einer Sehne, Brustwand, Bauch und Rücken          |
| 83.44.15↔ | Sonstige Fasziektomie, Leisten- und Genitalregion und Gesäss     | 83.62.15↔ | Sekundäre Naht e Sehne, Leisten und Genreg und Gesäss            |
| 83.44.16↔ | Sonstige Fasziektomie, Untere Extremität                         | 83.62.16↔ | Sekundäre Naht einer Sehne, Untere Extremität                    |
| 83.44.19↔ | Sonstige Fasziektomie, Andere Lokalisation                       | 83.62.19↔ | Sekundäre Naht einer Sehne, Andere Lokalisation                  |
| 83.44.99↔ | Sonstige Fasziektomie, sonstige                                  | 83.62.99↔ | Sekundäre Naht einer Sehne, sonstige                             |
| 83.45.00↔ | Sonstige Myektomie, n.n.bez.                                     | 83.63↔    | Plastische Rekonstruktion der Rotatorenmanschette                |
| 83.45.10↔ | Sonstige Myektomie, Kopf und Hals                                | 83.64.00↔ | Sonstige Naht einer Sehne, n.n.bez.                              |
| 83.45.11↔ | Sonstige Myektomie, Schulter und Axilla                          | 83.64.10↔ | Sonstige Naht einer Sehne, Kopf und Hals                         |
| 83.45.12↔ | Sonstige Myektomie, Oberarm und Ellenbogen                       | 83.64.11↔ | Sonstige Naht einer Sehne, Schulter und Axilla                   |
| 83.45.13↔ | Sonstige Myektomie, Unterarm                                     | 83.64.12↔ | Sonstige Naht einer Sehne, Oberarm und Ellenbogen                |
| 83.45.14↔ | Sonstige Myektomie, Brustwand, Bauch und Rücken                  | 83.64.13↔ | Sonstige Naht einer Sehne, Unterarm                              |
| 83.45.15↔ | Sonstige Myektomie, Leisten- und Genitalregion und Gesäss        | 83.64.14↔ | Sonstige Naht einer Sehne, Brustwand, Bauch und Rücken           |
| 83.45.16↔ | Sonstige Myektomie, Untere Extremität                            | 83.64.15↔ | Sonstige Naht einer Sehne, Leisten- und Genitalregion und Gesäss |
| 83.45.19↔ | Sonstige Myektomie, Andere Lokalisation                          | 83.64.16↔ | Sonstige Naht einer Sehne, Untere Extremität                     |
| 83.45.99↔ | Sonstige Myektomie, sonstige                                     | 83.64.19↔ | Sonstige Naht einer Sehne, Andere Lokalisation                   |
| 83.49.00↔ | Sonstige Exzision von Weichteilen, n.n.bez.                      | 83.64.99↔ | Sonstige Naht einer Sehne, sonstige                              |
| 83.49.10↔ | So Exz von Weichteilen, Exz e Sehnscheid, Kopf und Ha            | 83.65.00↔ | Sonstige Naht an Muskel oder Faszie, n.n.bez.                    |
| 83.49.11↔ | So Exz v Weichteilen, Exz e Sehnscheid, Schult u Axilla          | 83.65.10↔ | Sonstige Naht an Muskel oder Faszie, Kopf und Hals               |
| 83.49.12↔ | So Exz von Weichteilen, Exz e Sehnscheid, Oba und Ellb           | 83.65.11↔ | Sonstige Naht an Muskel oder Faszie, Schulter und Axilla         |
| 83.49.13↔ | So Exz von Weichteilen, Exz e Sehnscheid, Unterarm               | 83.65.12↔ | Sonstige Naht an Muskel oder Faszie, Oberarm und Ellenbogen      |
| 83.49.14↔ | So Exz von Weichteilen, Exz e Sehnscheid, Bruw u Rücken          | 83.65.13↔ | Sonstige Naht an Muskel oder Faszie, Unterarm                    |
| 83.49.15↔ | S Exz v Weicht, Exz e Shnscheid, Leist u Gnrg u Gsäss            | 83.65.14↔ | Sonstige Naht an Muskel oder Faszie, Brustwand, Bauch und Rücken |
| 83.49.16↔ | So Exz von Weichteilen, Exz e Sehnscheid, Untere Extrem          | 83.65.15↔ | Sonstige Nht an M o Fasz, Leist und Genreg und Gesäss            |
| 83.49.19↔ | Sonstige Exz von Weichteilen, Exz e Sehnscheid, And Lok          | 83.65.16↔ | Sonstige Naht an Muskel oder Faszie, Untere Extremität           |

|           |  |           |  |
|-----------|--|-----------|--|
| 83.65.19↔ | Sonstige Naht an Muskel oder Faszie, Andere Lokalisation       | 83.77.19↔ | Muskeltransfer oder -transplantation, Andere Lokalisation          |
| 83.65.99↔ | Sonstige Naht an Muskel oder Faszie, sonstige                  | 83.77.99↔ | Muskeltransfer oder -transplantation, sonstige                     |
| 83.71.00↔ | Sehnenverlängerung, n.n.bez.                                   | 83.79↔    | Sonstige Muskeltransposition                                       |
| 83.71.10↔ | Sehnenverlängerung, Kopf und Hals                              | 83.81.00↔ | Sehnentransplantation, n.n.bez.                                    |
| 83.71.11↔ | Sehnenverlängerung, Schulter und Axilla                        | 83.81.10↔ | Sehnentransplantation, Kopf und Hals                               |
| 83.71.12↔ | Sehnenverlängerung, Oberarm und Ellenbogen                     | 83.81.11↔ | Sehnentransplantation, Schulter und Axilla                         |
| 83.71.13↔ | Sehnenverlängerung, Unterarm                                   | 83.81.12↔ | Sehnentransplantation, Oberarm und Ellenbogen                      |
| 83.71.14↔ | Sehnenverlängerung, Brustwand, Bauch und Rücken                | 83.81.13↔ | Sehnentransplantation, Unterarm                                    |
| 83.71.15↔ | Sehnenverlängerung, Leisten- und Genitalregion und Gesäss      | 83.81.14↔ | Sehnentransplantation, Brustwand, Bauch und Rücken                 |
| 83.71.16↔ | Sehnenverlängerung, Untere Extremität                          | 83.81.15↔ | Sehnentransplantation, Leisten- und Genitalregion und Gesäss       |
| 83.71.19↔ | Sehnenverlängerung, Andere Lokalisation                        | 83.81.16↔ | Sehnentransplantation, Untere Extremität                           |
| 83.71.99↔ | Sehnenverlängerung, sonstige                                   | 83.81.19↔ | Sehnentransplantation, Andere Lokalisation                         |
| 83.72.00↔ | Sehnenverkürzung, n.n.bez.                                     | 83.81.99↔ | Sehnentransplantation, sonstige                                    |
| 83.72.10↔ | Sehnenverkürzung, Kopf und Hals                                | 83.82.00↔ | Muskel- oder Faszientransplantation, n.n.bez.                      |
| 83.72.11↔ | Sehnenverkürzung, Schulter und Axilla                          | 83.82.10↔ | Muskel oder Fasztz, Fasztz, Kopf und Hals                          |
| 83.72.12↔ | Sehnenverkürzung, Oberarm und Ellenbogen                       | 83.82.11↔ | Muskel oder Fasztz, Fasztz, Schulter und Axilla                    |
| 83.72.13↔ | Sehnenverkürzung, Unterarm                                     | 83.82.12↔ | Muskel oder Fasztz, Fasztz, Oberarm und Ellb                       |
| 83.72.14↔ | Sehnenverkürzung, Brustwand, Bauch und Rücken                  | 83.82.13↔ | Muskel oder Fasztz, Fasztz, Unterarm                               |
| 83.72.15↔ | Sehnenverkürzung, Leisten- und Genitalregion und Gesäss        | 83.82.14↔ | Muskel oder Fasztz, Fasztz, Bruw, Bauch und Rücken                 |
| 83.72.16↔ | Sehnenverkürzung, Untere Extremität                            | 83.82.15↔ | M oder Fasztz, Fasztz, Leist und Genreg und Gesäss                 |
| 83.72.19↔ | Sehnenverkürzung, Andere Lokalisation                          | 83.82.16↔ | Muskel oder Fasztz, Fasztz, Untere Extrem                          |
| 83.72.99↔ | Sehnenverkürzung, sonstige                                     | 83.82.19↔ | Muskel oder Fasztz, Fasztz, And Lokalisation                       |
| 83.73.00↔ | Reinsertion einer Sehne, n.n.bez.                              | 83.82.20↔ | M o Fasztz, Tx e lok M o Faszlap, Kopf und Ha                      |
| 83.73.10↔ | Reinsertion einer Sehne, Kopf und Hals                         | 83.82.21↔ | M o Fasztz, Tx e lok M o Faszlap, Schult und Axilla                |
| 83.73.11↔ | Reinsertion einer Sehne, Schulter und Axilla                   | 83.82.22↔ | M o Fasztz, Tx e lok M o Faszlap, Oba und Ellb                     |
| 83.73.12↔ | Reinsertion einer Sehne, Oberarm und Ellenbogen                | 83.82.23↔ | M o Fasztz, Tx e lok M o Faszlap, Unterarm                         |
| 83.73.13↔ | Reinsertion einer Sehne, Unterarm                              | 83.82.24↔ | M o Fasztz, Tx e lok M o Faszlap, Bruw, Bauch u Rücken             |
| 83.73.14↔ | Reinsertion einer Sehne, Brustwand, Bauch und Rücken           | 83.82.25↔ | M o Fsztx, Tx e lk M o Fszlp, Leist u Gnrg u Gsäss                 |
| 83.73.15↔ | Reinsertion einer Sehne, Leisten- und Genitalregion und Gesäss | 83.82.26↔ | M o Fasztz, Tx e lok M o Faszlap, Untere Extrem                    |
| 83.73.16↔ | Reinsertion einer Sehne, Untere Extremität                     | 83.82.29↔ | M o Fasztz, Tx e lok M o Faszlap, And Lok                          |
| 83.73.19↔ | Reinsertion einer Sehne, Andere Lokalisation                   | 83.82.30↔ | M o Fasztz, Tx e osteom o osteofasz Lp, Kopf und Ha                |
| 83.73.99↔ | Reinsertion einer Sehne, sonstige                              | 83.82.31↔ | M o Fasztz, Tx e osteom o osteofasz Lp, Schult u Axilla            |
| 83.74.00↔ | Reinsertion eines Muskels, n.n.bez.                            | 83.82.32↔ | M o Fasztz, Tx e osteom o osteofasz Lp, Oba und Ellb               |
| 83.74.10↔ | Reinsertion eines Muskels, Kopf und Hals                       | 83.82.33↔ | M o Fasztz, Tx e osteom o osteofasz Lp, Unterarm                   |
| 83.74.11↔ | Reinsertion eines Muskels, Schulter und Axilla                 | 83.82.34↔ | M o Fsztx, Tx e osteom o osteofsz Lp, Bruw, Bauch u Rückn          |
| 83.74.12↔ | Reinsertion eines Muskels, Oberarm und Ellenbogen              | 83.82.35↔ | M o Fsztx, Tx e osteom o osteofsz Lp, Leist u Gnrg u Gsäss         |
| 83.74.13↔ | Reinsertion eines Muskels, Unterarm                            | 83.82.36↔ | M o Fasztz, Tx e osteom o osteofasz Lp, Untere Extrem              |
| 83.74.14↔ | Reinsertion eines Muskels, Brustwand, Bauch und Rücken         | 83.82.39↔ | M o Fasztz, Tx e osteom o osteofasz Lp, And Lok                    |
| 83.74.15↔ | Reinsertion eines Muskels, Leisten- und Genitalregion          | 83.82.40↔ | M o Fsztx, Tx e snst Lppntx m mkrvsk Anst aus M o Fsz, Kpf u H     |
| 83.74.16↔ | Reinsertion eines Muskels, Untere Extremität                   | 83.82.41↔ | M o Fsztx, Tx e snst Lppntx m mkrvsk Anst aus M o Fsz, Schlit&Axll |
| 83.74.19↔ | Reinsertion eines Muskels, Andere Lokalisation                 | 83.82.42↔ | M o Fsztx, Tx e snst Lppntx m mkrvsk Anst aus M o Fsz, Ob u Ellb   |
| 83.74.99↔ | Reinsertion eines Muskels, sonstige                            | 83.82.43↔ | M o Fsztx, Tx e snst Lppntx m mkrvsk Anst aus M o Fsz, Unt         |
| 83.75.00↔ | Sehnentransfer oder -transplantation, n.n.bez.                 | 83.82.44↔ | Musk/Fasztx, Tx Lppntx mkrvsk Anst aus M/Fsz, Bruw/Bauch/Rückn     |
| 83.75.10↔ | Sehnentransfer oder -transplantation, Kopf und Hals            | 83.82.45↔ | M/Fsztx, Txsnst Lppntxmkrvsk Anst aus M/Fsz, Leist/Gnrg/Gsäß       |
| 83.75.11↔ | Sehnentransfer oder -transplantation, Schulter und Axilla      | 83.82.46↔ | M o Fsztx, Tx e snst Lppntx m mkrvsk Anst aus M o Fsz, Unt Extrem  |
| 83.75.12↔ | Sehnentransfer oder -transplantation, Oberarm und Ellenbogen   | 83.82.47↔ | M o Fsztx, Tx e snst Lppntx m mkrvsk Anst aus M o Fsz, And Lk      |
| 83.75.13↔ | Sehnentransfer oder -transplantation, Unterarm                 | 83.82.99↔ | Muskel- oder Faszientransplantation, sonstige                      |
| 83.75.14↔ | Sehnentransfer o Tx, Bruw, Bauch und Rücken                    | 83.83↔    | Plastische Rekonstruktion eines Ringbandes                         |
| 83.75.15↔ | Sehnentransfer o Tx, Leist und Genreg und Gesäss               | 83.84↔    | Lösung eines Klumpfusses, n.a.klass.                               |
| 83.75.16↔ | Sehnentransfer oder -transplantation, Untere Extremität        | 83.85.00↔ | Sonstige Längenänderung an Muskel oder Sehne, n.n.bez.             |
| 83.75.19↔ | Sehnentransfer oder -transplantation, Andere Lokalisation      | 83.85.10↔ | So LängÄnd an M o Sehn, Verl v M o Sehn, Kopf u Ha                 |
| 83.75.99↔ | Sehnentransfer oder -transplantation, sonstige                 | 83.85.11↔ | S LängÄnd an M o Shn, Vrl v M o Shn, Schlit u Axll                 |
| 83.76.00↔ | Sonstige Sehnentransposition, n.n.bez.                         | 83.85.12↔ | So LängÄnd an M o Sehn, Verl v M o Sehn, Oba u Ellb                |
| 83.76.10↔ | Sonstige Sehnentransposition, Kopf und Hals                    | 83.85.13↔ | So LängÄnd an M o Sehn, Verlängerung von M o Sehn, Unta            |
| 83.76.11↔ | Sonstige Sehnentransposition, Schulter und Axilla              | 83.85.14↔ | S LängÄnd an M o Shn, Vrl v M o Shn, Bruw, Bauch u Rückn           |
| 83.76.12↔ | Sonstige Sehnentransposition, Oberarm und Ellenbogen           | 83.85.15↔ | S LängÄnd an M o Shn, Vrl v M o Shn, Leist u Gnrg u Gsäß           |
| 83.76.13↔ | Sonstige Sehnentransposition, Unterarm                         | 83.85.16↔ | So LängÄnd an M o Sehn, Verl v M o Sehn, Unt Extrem                |
| 83.76.14↔ | Sonstige Sehnentransposition, Brustwand und Rücken             | 83.85.19↔ | S LängÄnd an M o Shn, Vrl v M o Shn, And Loklstion                 |
| 83.76.15↔ | So Sehnentransposition, Leist und Genreg und Gesäss            | 83.85.20↔ | So LängÄnd an M o Sehn, Verk v M o Sehn, Kopf u Ha                 |
| 83.76.16↔ | Sonstige Sehnentransposition, Untere Extremität                | 83.85.21↔ | S LängÄnd an M o Shn, Vrk v M o Shn, Schlit u Axll                 |
| 83.76.19↔ | Sonstige Sehnentransposition, Andere Lokalisation              | 83.85.22↔ | So LängÄnd an M o Sehn, Verk v M o Sehn, Oba u Ellb                |
| 83.76.99↔ | Sonstige Sehnentransposition, sonstige                         | 83.85.23↔ | So LängÄnd an M o Sehn, Verkürzung von M o Sehn, Unta              |
| 83.77.00↔ | Muskeltransfer oder -transplantation, n.n.bez.                 | 83.85.24↔ | S LängÄnd an M o Shn, Vrk v M o Shn, Bruw, Bauch u Rückn           |
| 83.77.10↔ | Muskeltransfer oder -transplantation, Kopf und Hals            | 83.85.25↔ | S LängÄnd an M o Shn, Vrk v M o Shn, Leist u Gnrg u Gsäß           |
| 83.77.11↔ | Muskeltransfer oder -transplantation, Schulter und Axilla      | 83.85.26↔ | So LängÄnd an M o Sehn, Verk v M o Sehn, Unt Extrem                |
| 83.77.12↔ | Muskeltransfer oder -transplantation, Oberarm und Ellenbogen   |           |  |
| 83.77.13↔ | Muskeltransfer oder -transplantation, Unterarm                 |           |  |
| 83.77.14↔ | Mtransfer o transplantation, Bruw, Bauch und Rücken            |           |  |
| 83.77.15↔ | MTransf o Tx, Leist und Genreg und Gesäss                      |           |  |
| 83.77.16↔ | Muskeltransfer oder -transplantation, Untere Extremität        |           |  |

|           |  |           |  |
|-----------|--|-----------|--|
| 83.85.29↔ | So LängÄnd an M o Sehn, Verkürzung v M o Sehn, And Lok           | 83.89.13↔ | So Plast Op an d Fasz, Verl, Verk u Dopp e Fasz, Unta            |
| 83.85.99↔ | Sonstige Längenänderung an Muskel oder Sehne, sonstige           | 83.89.14↔ | S Plst Op an d Fsz, Vrl, Vrk u Dpp e Fsz, Brw, Bauch u Rückn     |
| 83.86↔    | Quadrizepssehnen-Rekonstruktion                                  | 83.89.15↔ | S Plst Op an d Fsz, Vrl, Vrk u Dpp e Fsz, Leist u Gnrg u Gsäß    |
| 83.87.00↔ | Sonstige plastische Operationen am Muskel, n.n.bez.              | 83.89.16↔ | S Plst Op an d Fsz, Vrl, Vrk u Dpp e Fsz, Unt Extrm              |
| 83.87.10↔ | Sonstige plastische Op a M, Mplastik, Kopf und Ha                | 83.89.19↔ | S Plst Op an d Fsz, Vrl, Vrk u Dpp e Fsz, And Lk                 |
| 83.87.11↔ | Sonstige Plast Op a M, Mplastik, Schulter und Axilla             | 83.89.20↔ | S Plst Op an d Fsz, Dckng e Df an e Fsz, Kpf u H                 |
| 83.87.12↔ | Sonstige plastische Op a M, Mplastik, Oba und Ellb               | 83.89.21↔ | S Plst Op an d Fsz, Dckng e Df an e Fsz, Schl u Axil             |
| 83.87.13↔ | Sonstige plastische Op a M, Mplastik, Unterarm                   | 83.89.22↔ | S Plst Op an d Fsz, Dckng e Df an e Fsz, Ob u Ellb               |
| 83.87.14↔ | Sonstige Plast Op a M, MPlast, Bruw, Bauch und Rücken            | 83.89.23↔ | So Plast Op an d Fasz, Deckung e Def an e Fasz, Unta             |
| 83.87.15↔ | So Plast Op a M, MPlast, Leist und Genreg und Gesäß              | 83.89.24↔ | S Plst Op an d Fsz, Dckng e Df an e Fsz, Brw, Bauch u Rückn      |
| 83.87.16↔ | Sonstige plastische Op a M, Mplastik, Untere Extrem              | 83.89.25↔ | S Plst Op an d Fsz, Dckng e Df an e Fsz, Leist u Gnrg u Gsäß     |
| 83.87.19↔ | Sonstige plastische Operationen a M, Mplastik, And Lok           | 83.89.26↔ | S Plst Op an d Fsz, Dckng e Df an e Fsz, Unt Extrm               |
| 83.87.90↔ | Sonstige plastische Operationen am Muskel, Kopf und Hals         | 83.89.29↔ | So Plast Op an d Fasz, Deckung e Def an e Fasz, And Lok          |
| 83.87.91↔ | Sonstige plastische Operationen am Muskel, Schulter und Axilla   | 83.89.90↔ | Sonstige plastische Operationen an der Faszie, Kopf und Hals     |
| 83.87.92↔ | Sonstige plastische Operationen a M, Oberarm und Ellb            | 83.89.91↔ | Sonstige plastische Op an d Fasz, Schulter und Axilla            |
| 83.87.93↔ | Sonstige plastische Operationen am Muskel, Unterarm              | 83.89.92↔ | Sonstige plastische Operationen an d Fasz, Oba und Ellb          |
| 83.87.94↔ | Sonstige plastische Op a M, Bruw, Bauch und Rücken               | 83.89.93↔ | Sonstige plastische Operationen an der Faszie, Unterarm          |
| 83.87.95↔ | Sonstige plastische Op a M, Leist und Genreg und Gesäß           | 83.89.94↔ | Sonstige Plast Op an d Fasz, Bruw, Bauch und Rücken              |
| 83.87.96↔ | Sonstige plastische Operationen am Muskel, Untere Extremität     | 83.89.95↔ | So Plast Op an d Fasz, Leist und Genreg und Gesäß                |
| 83.87.97↔ | Sonstige plastische Operationen am Muskel, Andere Lokalisation   | 83.89.96↔ | Sonstige plastische Operationen an der Faszie, Untere Extremität |
| 83.87.99↔ | Sonstige plastische Operationen am Muskel, sonstige              | 83.89.97↔ | Sonstige plastische Operationen an d Fasz, And Lok               |
| 83.88.00↔ | Sonstige plastische Operationen an der Sehne, n.n.bez.           | 83.89.99↔ | Sonstige plastische Operationen an der Faszie, sonstige          |
| 83.88.10↔ | Sonstige Plast Op an d Sehne, Augm e Sehne, Kopf und Ha          | 83.91.00↔ | Lös von Adhäs von M, Sehne, Fasz und Bursa, n.n.bez.             |
| 83.88.11↔ | So Plast Op an d Sehn, Augm e Sehn, Schult und Axilla            | 83.91.10↔ | Lös von Adhäs von M, Sehne, Fasz und Bursa, Kopf und Ha          |
| 83.88.12↔ | Sonstige Plast Op an d Sehn, Augm e Sehn, Oba und Ellb           | 83.91.11↔ | Lös v Adhäs v M, Sehn, Fasz u Bursa, Schult u Axilla             |
| 83.88.13↔ | Sonstige Plast Op an d Sehne, Augm e Sehne, Unterarm             | 83.91.12↔ | Lös von Adhäs von M, Sehn, Fasz und Bursa, Oba und Ellb          |
| 83.88.14↔ | S Plst Op an d Shn, Agm e Shn, Brw, Bauch u Rückn                | 83.91.13↔ | Lös von Adhäs von M, Sehne, Fasz und Bursa, Unterarm             |
| 83.88.15↔ | S Plst Op an d Shn, Agm e Shn, Leist u Gnrg u Gsäß               | 83.91.14↔ | Lös v Adhäs v M, Shn, Fsz u Brs, Brw, Bauch u Rückn              |
| 83.88.16↔ | Sonstige Plast Op an d Sehn, Augm e Sehn, Untere Extrem          | 83.91.15↔ | Lös v Adhäs v M, Shn, Fsz u Brs, Leist u Gnrg u Gsäß             |
| 83.88.19↔ | Sonstige Plast Op an d Sehne, Augm e Sehne, And Lok              | 83.91.16↔ | Lös von Adhäs von M, Sehn, Fasz u Bursa, Untere Extrem           |
| 83.88.20↔ | Sonstige Plast Op an d Sehn, Sehnenspl, Kopf und Ha              | 83.91.19↔ | Lös von Adhäs von M, Sehne, Fasz und Bursa, And Lok              |
| 83.88.21↔ | So Plast Op an d Sehn, Sehnenspl, Schult und Axilla              | 83.91.99↔ | Lös von Adhäs von M, Sehne, Fasz und Bursa, sonstige             |
| 83.88.22↔ | Sonstige Plast Op an d Sehn, Sehnenspl, Oba und Ellb             | 83.92↔    | Einsetzen oder Ersetzen eines Skelettmuskelstimulators           |
| 83.88.23↔ | Sonstige Plast Op an d Sehn, Sehnenspl, Unterarm                 | 83.93↔    | Entfernen eines Skelettmuskelstimulators                         |
| 83.88.24↔ | S Plst Op an d Shn, Shnrspl, Brw, Bauch u Rückn                  | 83.99.00↔ | Andere Operationen an Muskel, Sehne, Faszie und Bursa, n.n.bez.  |
| 83.88.25↔ | S Plst Op an d Shn, Shnrspl, Leist u Gnrg u Gsäß                 | 83.99.10↔ | And Op an M, Shn, Fsz u Brs, And Op an Shn, Kpf u H              |
| 83.88.26↔ | Sonstige Plast Op an d Sehn, Sehnenspl, Untere Extrem            | 83.99.11↔ | And Op an M, Shn, Fsz u Brs, And Op an Shn, Schl u Axil          |
| 83.88.29↔ | Sonstige Plast Op an d Sehn, Sehnenspl, And Lok                  | 83.99.12↔ | And Op an M, Shn, Fsz u Brs, And Op an Shn, Ob u Ellb            |
| 83.88.30↔ | So Plast Op an d Sehn, Schaffung e Sehntxlg, Kopf u Ha           | 83.99.13↔ | And Op an M, Sehn, Fasz u Bursa, And Op an Sehn, Unta            |
| 83.88.31↔ | S Plst Op an d Shn, Schffng e Shntxlg, Schl u Axil               | 83.99.14↔ | And Op an M, Shn, Fsz u Brs, And Op an Shn, Brw, Bauch u Rückn   |
| 83.88.32↔ | S Plst Op an d Shn, Schffng e Shntxlg, Ob u Ellb                 | 83.99.15↔ | And Op an M, Shn, Fsz u Brs, And Op an Shn, Leist u Gnrg u Gsäß  |
| 83.88.33↔ | So Plast Op an d Sehn, Schaffung e Sehntxlg, Unterarm            | 83.99.16↔ | And Op an M, Shn, Fsz u Brs, And Op an Shn, Unt Extrm            |
| 83.88.34↔ | S Plst Op an d Shn, Schffng e Shntxlg, Brw, Bauch u Rückn        | 83.99.19↔ | And Op an M, Shn, Fsz u Brs, And Op an Shn, And Lk               |
| 83.88.35↔ | S Plst Op an d Shn, Schffng e Shntxlg, Leist u Gnrg u Gsäß       | 83.99.20↔ | And Op an M, Shn, Fsz u Brs, And Op an M, Fsz u Brs, Kpf u H     |
| 83.88.36↔ | S Plst Op an d Shn, Schffng e Shntxlg, Unt Extrm                 | 83.99.21↔ | And Op an M, Shn, Fsz & Brs, And Op an M, Fsz & Brs, Schl & Axil |
| 83.88.39↔ | So Plast Op an d Sehn, Schaffung e Sehntxlg, And Lok             | 83.99.22↔ | And Op an M, Shn, Fsz u Brs, And Op an M, Fsz u Brs, Ob u Ellb   |
| 83.88.40↔ | Sonstige Plast Op an d Sehne, Tenodese, Kopf und Ha              | 83.99.23↔ | And Op an M, Shn, Fsz u Brs, And Op an M, Fsz u Brs, Unt         |
| 83.88.41↔ | So Plast Op an d Sehn, Tenodese, Schult und Axilla               | 83.99.24↔ | And Op an M/Shn/Fsz/Brs, And Op an M/Fsz/Brs, Brw, Bauch/Rückn   |
| 83.88.42↔ | Sonstige Plast Op an d Sehne, Tenodese, Oba und Ellb             | 83.99.25↔ | And Op an M, Shn, Fsz/Brs, And Op an M, Fsz/Brs, Leist/Gnrg/Gsäß |
| 83.88.43↔ | Sonstige plastische Operationen an der Sehne, Tenodese, Unterarm | 83.99.26↔ | And Op an M, Shn, Fsz u Brs, And Op an M, Fsz u Brs, Unt Extrm   |
| 83.88.44↔ | So Plast Op an d Sehn, Tenodese, Bruw, Bauch und Rücken          | 83.99.29↔ | And Op an M, Shn, Fsz u Brs, And Op an M, Fsz u Brs, And Lk      |
| 83.88.45↔ | So Plast Op an d Sehn, Tenodese, Leist u Genreg u Gesäß          | 83.99.30↔ | Revision (ohne Ersetzen) eines Skelettmuskelstimulators          |
| 83.88.46↔ | Sonstige Plast Op an d Sehne, Tenodese, Untere Extrem            | 83.99.99↔ | Andere Operationen an Muskel, Sehne, Faszie und Bursa, sonstige  |
| 83.88.49↔ | Sonstige plastische Op an d Sehne, Tenodese, And Lok             | 84.00↔    | Amputation an der oberen Extremität, n.n.bez.                    |
| 83.88.90↔ | Sonstige plastische Operationen an der Sehne, Kopf und Hals      | 84.05↔    | Vorderarm-Amputation   |
| 83.88.91↔ | Sonstige plastische Op an d Sehne, Schulter und Axilla           | 84.06↔    | Ellbogen-Exartikulation  |
| 83.88.92↔ | Sonstige plastische Op an d Sehne, Oba und Ellb                  | 84.07↔    | Oberarm-Amputation   |
| 83.88.93↔ | Sonstige plastische Operationen an der Sehne, Unterarm           | 84.08↔    | Schultergelenk-Exartikulation                                    |
| 83.88.94↔ | Sonstige Plast Op an d Sehne, Bruw, Bauch und Rücken             | 84.09↔    | Interthorakoskapuläre Amputation                                 |
| 83.88.95↔ | So Plast Op an d Sehn, Leist und Genreg und Gesäß                | 84.3x.00↔ | Revision eines Amputationsstumpfes, n.n.bez.                     |
| 83.88.96↔ | Sonstige plastische Operationen an der Sehne, Untere Extremität  | 84.3x.10↔ | Revision eines Amputationsstumpfes, Schulter- und Oberarmregion  |
| 83.88.97↔ | Sonstige plastische Operationen an d Sehne, And Lok              |           |  |
| 83.88.99↔ | Sonstige plastische Operationen an der Sehne, sonstige           |           |  |
| 83.89.00↔ | Sonstige plastische Operationen an der Faszie, n.n.bez.          |           |  |
| 83.89.10↔ | S Plst Op an d Fsz, Vrl, Vrk u Dpp e Fsz, Kpf u H                |           |  |
| 83.89.11↔ | S Plst Op an d Fsz, Vrl, Vrk u Dpp e Fsz, Schl u Axil            |           |  |
| 83.89.12↔ | S Plst Op an d Fsz, Vrl, Vrk u Dpp e Fsz, Ob u Ellb              |           |  |

|           |   |           |  |
|-----------|---|-----------|--|
| 84.3x.11↔ | Revision eines Amputationsstumpfes, Unterarmregion              | 85.22.00↔ | Quadrantenresektion der Mamma, n.n.bez.                          |
| 84.3x.12↔ | Revision eines Amputationsstumpfes, Handregion                  | 85.22.10↔ | Quadrantenresektion der Mamma, ohne axilläre Lymphadenektomie    |
| 84.3x.13↔ | Revision eines Amputationsstumpfes, Untere Extremität           | 85.22.11↔ | Quadrantenresektion der Mamma, mit axillärer Lymphadenektomie    |
| 84.3x.19↔ | Revision eines Amputationsstumpfes, Andere Lokalisation         | 85.22.99↔ | Quadrantenresektion der Mamma, Sonstige                          |
| 84.3x.99↔ | Revision eines Amputationsstumpfes, sonstige                    | 85.23.00↔ | Subtotale Mastektomie, n.n.bez.                                  |
| 84.44↔    | Implantation einer prothetischen Vorrichtung am Arm             | 85.23.10↔ | Subtotale Mastektomie, ohne axilläre Lymphadenektomie            |
| 84.51.00↔ | Einsetzen von interkorporellen Implantaten, n.n.bez.            | 85.23.11↔ | Subtotale Mastektomie, mit axillärer Lymphadenektomie            |
| 84.51.10↔ | Einsetzen von interkorporellen Cages, 1 Segment                 | 85.23.12↔ | Subtotale Mastektomie b Gynäkomastie, oh axilläre Lymphekt       |
| 84.51.11↔ | Einsetzen von interkorporellen Cages, 2 Segmente                | 85.23.13↔ | Subtotale Mastektomie b Gynäkomastie, m axillärer Lymphekt       |
| 84.51.12↔ | Einsetzen von interkorporellen Cages, 3 Segmente                | 85.23.99↔ | Subtotale Mastektomie, sonstige                                  |
| 84.51.13↔ | Einsetzen von interkorporellen Cages, 4 oder mehr Segmente      | 85.24↔    | Exzision von ektopischem Mammagewebe                             |
| 84.51.99↔ | Einsetzen von interkorporellen Implantaten, sonstige            | 85.25↔    | Exzision einer Brustwarze  |
| 84.53.00↔ | Implnt v int Vrlängvrr d Extrm m knt Trkt, n.n.bz.              | 85.31↔    | Einseitige Mammareduktionsplastik                                |
| 84.53.10↔ | Imp int Vrlvr d Extrm m knt Trkt,ImplntN mtr int Vrl/Kntrnspsys | 85.32↔    | Beidseitige Mammareduktionsplastik                               |
| 84.53.11↔ | Imp int Vlvr d Extrm m knt Trkt,Imp mtr int Vrl/Kntrnspsys      | 85.33↔    | Einseitige subkutane Mastektomie mit glz Prothlplant             |
| 84.53.99↔ | Implant v int Verlängvorr d Extrem m kinet Trakt, So            | 85.34↔    | Sonstige einseitige subkutane Mastektomie                        |
| 84.54↔    | Implant von sonst internen VerlängVorr der Extrem               | 85.35↔    | Beidseitige subkutane Mastektomie mit glz Prothlplant            |
| 84.56↔    | Einsetzen von Spacer (Zement)                                   | 85.36↔    | Sonstige beidseitige subkutane Mastektomie                       |
| 84.57↔    | Entfernen von Spacer (Zement)                                   | 85.41↔    | Einseitige einfache Mastektomie                                  |
| 84.59↔    | Einsetzen von sonstiger vertebralen Vorrichtung                 | 85.42↔    | Beidseitige einfache Mastektomie                                 |
| 84.60↔    | Einsetzen von Diskusprothese, nicht näher bezeichnet            | 85.43↔    | Einseitige modifizierte radikale Mastektomie                     |
| 84.61↔    | Einsetzen von partieller Diskusprothese, zervikal               | 85.44↔    | Beidseitige modifizierte radikale Mastektomie                    |
| 84.62↔    | Einsetzen von totaler Diskusprothese, zervikal                  | 85.45.00↔ | Einseitige radikale Mastektomie, n.n.bez.                        |
| 84.63↔    | Einsetzen von Diskusprothese, thorakal                          | 85.45.10↔ | Ens Rd Mstkt oh Brstwndteilrsktion, oh Lymphkt                   |
| 84.64↔    | Einsetzen von partieller Diskusprothese, lumbosakral            | 85.45.11↔ | Eins Rad Mastekt m Brustwandteilresektion, oh Lymphekt           |
| 84.65↔    | Einsetzen von totaler Diskusprothese, lumbosakral               | 85.45.12↔ | Eins Rad Mastekt oh Brustwandteilresektion, m Lymphekt           |
| 84.66.00↔ | Rev o Ersetz von künstl Diskproth, zervikal, n.n.bez.           | 85.45.13↔ | Eins Rad Mastekt m Brustwandteilresektion, m Lymphekt            |
| 84.66.10↔ | Ersetzen von künstlicher Diskusprothese, zervikal               | 85.45.99↔ | Einseitige radikale Mastektomie, sonstige                        |
| 84.66.20↔ | Revision von künstlicher Diskusprothese, zervikal               | 85.46↔    | Beidseitige radikale Mastektomie                                 |
| 84.66.99↔ | Rev o Ersetz von künstl Diskproth, zervikal, sonstige           | 85.47↔    | Einseitige erweiterte radikale Mastektomie                       |
| 84.67↔    | Revision oder Ersetzen von künstlicher Diskusprothese, thorakal | 85.48↔    | Beidseitige erweiterte radikale Mastektomie                      |
| 84.68.00↔ | Rev o Ersetz von künstl Diskproth, lumbosakr, n.n.bez.          | 85.50↔    | Augmentationsmammoplastik, n.n.bez.                              |
| 84.68.10↔ | Ersetzen von künstlicher Diskusprothese, lumbosakral            | 85.51↔    | Einseitige intramammäre Injektion zur Augmentation               |
| 84.68.20↔ | Revision von künstlicher Diskusprothese, lumbosakral            | 85.52↔    | Beidseitige intramammäre Injektion zur Augmentation              |
| 84.68.99↔ | Rev o Ersetz von künstl Diskproth, lumbosakr, sonstige          | 85.53.00↔ | Einseitige Prothesenimplantation an der Mamma, n.n.bez.          |
| 84.69.00↔ | Revision oder Ersetzen von künstlicher Diskusprothese, n.n.bez. | 85.53.10↔ | Einseitige Prothesenimplantation an der Mamma, nach Mastektomie  |
| 84.69.10↔ | Ersetzen von künstlicher Diskusprothese                         | 85.53.99↔ | Einseitige Prothesenimplantation an der Mamma, sonstige          |
| 84.69.20↔ | Revision von künstlicher Diskusprothese                         | 85.54.00↔ | Beidseitige Prothesenimplantation an der Mamma, n.n.bez.         |
| 84.69.99↔ | Revision oder Ersetzen von künstlicher Diskusprothese, sonstige | 85.54.10↔ | Beidseitige Prothesenimplantation an der Mamma, nach Mastektomie |
| 84.71↔    | Anlegen einer externen Fixationsvorrichtung, eindimensional     | 85.54.99↔ | Beidseitige Prothesenimplantation an der Mamma, sonstige         |
| 84.72↔    | Anlegen einer externen Fixationsvorrichtung, Ringsystem         | 85.6↔     | Mastopexie   |
| 84.73↔    | Anlegen einer gemischten Vorrichtung                            | 85.7↔     | Totale plastische Rekonstruktion der Mamma                       |
| 84.81.00↔ | Revision von interspinösen Implantaten, n.n.bez.                | 85.82↔    | Spalthauttransplantat an die Mamma                               |
| 84.81.20↔ | Revision von interspinösen Implantaten                          | 85.83↔    | Vollhauttransplantat an die Mamma                                |
| 84.81.99↔ | Revision von interspinösen Implantaten, sonstige                | 85.84↔    | Mammarekonstruktion mit gestieltem Hautlappen                    |
| 84.82↔    | Eins od Ersetz v Vorricht z dyn Stab m Pedikelschr              | 85.85↔    | Mammarekonstruktion mit gestielten Muskelhautlappen              |
| 84.83↔    | Revision v Vorricht z dyn Stab m Pedikelschr                    | 85.86↔    | Transplantation einer Brustwarze                                 |
| 84.84↔    | Einsetzen oder Ersetzen von Facetten-gelenksprothesen           | 85.87.00↔ | Sonstige Operation an der Brustwarze, n.n.bez.                   |
| 84.85↔    | Revision von Facettengelenksprothesen                           | 85.87.10↔ | Naht an der Brustwarze (nach Verletzung)                         |
| 84.91↔    | Amputation, n.n.bez.  | 85.87.11↔ | Plastische Rekonstruktion d Brustwarz d Hauttx                   |
| 84.99.00↔ | Sonstige Operationen am Bewegungsapparat, n.n.bez.              | 85.87.12↔ | Plastische Rekonstruktion der Brustwarze durch Tätowierung       |
| 84.99.10↔ | Sonstige Op a Bewapp, Sonstige Op an d Hand                     | 85.87.13↔ | Chirurgische Eversion einer invertierten Brustwarze              |
| 84.99.11↔ | So Op a Bewapp, So Op b kong Anom d sonstigen ob Extrem         | 85.87.14↔ | Plastische Rekonstruktion eines Warzenhofes (durch Tätowierung)  |
| 84.99.12↔ | So Op a Bewapp, Op b and kong Anom d sonst unt Extrem           | 85.87.99↔ | Sonstige Operation an der Brustwarze, sonstige                   |
| 84.99.13↔ | Sonstige Op a Bewapp, Op b and kong Anom d Fusses               | 85.89.00↔ | Sonstige Mammoplastik, n.n.bez.                                  |
| 84.99.14↔ | Sonstige Operationen am Bewegungsapparat, Borggreve-Plastik     | 85.89.10↔ | Mammoplastik mit freiem Haut-Muskel-Transplantat                 |
| 84.99.20↔ | S Op a Bwpp, Implnt, Rv o Wchs e Knchnteilstz                   | 85.89.11↔ | Mammopl m gestielt HautMTx (myokut Lp), oh Prothimpl             |
| 84.99.99↔ | Sonstige Operationen am Bewegungsapparat, sonstige              | 85.89.12↔ | Mammopl m gestielt HautMTx (myokut Lp), m Prothimpl              |
| 85.0x.00↔ | Inzision an der Mamma, n.n.bez.                                 | 85.89.13↔ | Mammoplastik mit Omentumlappen                                   |
| 85.0x.10↔ | Inzis an d Mamma mit Durchtr d Kapsel b Mammprothese            | 85.89.99↔ | Sonstige Mammoplastik, sonstige                                  |
| 85.0x.11↔ | Inzision an der Mamma, ohne weitere Massnahmen                  | 85.93↔    | Revision eines Mammaimplantats                                   |
| 85.0x.99↔ | Inzision an der Mamma, mit sonstigen weiteren Massnahmen        | 85.94↔    | Entfernen eines Mammaimplantats                                  |
| 85.12↔    | Offene Biopsie an der Mamma                                     | 85.95↔    | Einsetzen eines Gewebeerexpanders in die Mamma                   |
| 85.20↔    | Exzision oder Destruktion von Mammagewebe, n.n.bez.             | 86.21↔    | Exzision von Pilonidalzyste oder Sinus pilonidialis              |
| 85.21.00↔ | Lokale Exzision einer Läsion an der Mamma, n.n.bez.             | 86.4x.00↔ | Radikale Exzision einer Hautläsion, n.n.bez.                     |
| 85.21.10↔ | Lok Exz e Läs an d Mamma, ohne axilläre Lymphekt                |           |  |
| 85.21.11↔ | Lok Exz e Läs an d Mamma, mit axillärer Lymphekt                |           |  |
| 85.21.99↔ | Lokale Exzision einer Läsion an der Mamma, Sonstige             |           |  |

|           |   |           |  |
|-----------|---|-----------|--|
| 86.4x.10↔ | Radikale Exz e Hautläs a Kopf mit histgr Kontrolle              | 86.76.59↔ | Großflächige Z-Plastik an andere Lokalisationen                  |
| 86.4x.11↔ | Radikale Exz e Hautläs d Halses mit histgr Kontrolle            | 86.76.5a↔ | Großflächige Z-Plastik am Fuß                                    |
| 86.4x.13↔ | Rad Exz e Hautläs an Unterarm und Hand m histgr Kontr           | 86.81↔    | Straffungsoperation am Gesicht                                   |
| 86.4x.17↔ | Rd Exz e Hautläs an Leist u Gnrng u Gsäß m histgr Kntr          | 86.82↔    | Rhyidektomie am Gesicht  |
| 86.4x.18↔ | Radikale Exz e Hautläs d unteren Extrem m histgr Kontr          | 86.83.00↔ | Gewebereduktionsplastik, n.n.bez.                                |
| 86.4x.19↔ | Radikale Exz e Hautläs and Lok mit histgr Kontr                 | 86.83.13↔ | Gewebereduktionsplastik an Unterarm                              |
| 86.4x.20↔ | Rad Exz e Hautläs a Kopf m Tx o Transp von Haut                 | 86.83.14↔ | Gewebereduktionsplastik an Hand                                  |
| 86.4x.21↔ | Rad Exz e Hautläs d Halses m Tx o Transp von Haut               | 86.83.15↔ | Gewebereduktionsplastik an der Bauchregion                       |
| 86.4x.22↔ | Rd Exz e Hautläs an Schlü u Axill m Tx o Trnsp v Haut           | 86.83.16↔ | Gewebereduktionsplastik an d Leist u Genreg o a Gesäß            |
| 86.4x.23↔ | Rad Exz e Hautläs an Oba u Ellb m Tx o Transp von Haut          | 86.83.17↔ | Gewebereduktionsplastik an der unteren Extremität                |
| 86.4x.24↔ | Rad Exz e Hautläs d Unterarmes m Tx o Transp von Haut           | 86.83.19↔ | Gewebereduktionsplastik an anderer Lokalisation                  |
| 86.4x.25↔ | Rad Exz e Hautläs d Hand m Tx o Transp von Haut                 | 86.83.99↔ | Gewebereduktionsplastik, sonstige                                |
| 86.4x.26↔ | Rad Exz e Hautläs an Bruw u Rücken m Tx o Transp v Haut         | 86.84.00↔ | Korrektur einer Narbenkontraktur oder Bride, n.n.bez.            |
| 86.4x.27↔ | Rad Exz e Hautläs an d Bauchreg m Tx o Transp von Haut          | 86.84.10↔ | Korrektur einer Narbenkontraktur oder Bride am Kopf              |
| 86.4x.28↔ | Rad Exz e Hautläs d Leist u Genreg m Tx o Transp v Haut         | 86.84.13↔ | Korrektur einer Narbenkontraktur oder Bride an Unterarm          |
| 86.4x.29↔ | Rad Exz e Hautläs and Lok m Tx o Transp von Haut                | 86.84.14↔ | Korrektur einer Narbenkontraktur oder Bride an der Hand          |
| 86.4x.2a↔ | Rad Exz e Hautläs a Gesäß m Tx o Transp von Haut                | 86.84.17↔ | Krr e Nrbnkntrkt o Brd an d Leist u Gnrng o a Gesäß              |
| 86.4x.2b↔ | Rad Exz e Hautläs d unt Extrem m Tx o Transp von Haut           | 86.84.18↔ | Korr e Narbenkontraktur oder Bride an d unteren Extrem           |
| 86.4x.30↔ | Mkrgr Chr a Schnllschnnt (Mhs' Mcrgrphc Srgny)                  | 86.84.19↔ | Korr e Narbenkontraktur oder Bride an and Lokalisation           |
| 86.4x.31↔ | Mkrgr Chr a Prffnschnnt (3DHstgje n Tübngr Mthd)                | 86.84.99↔ | Korrektur einer Narbenkontraktur oder Bride, sonstige            |
| 86.4x.99↔ | Radikale Exzision einer Hautläsion, sonstige                    | 86.91↔    | Exzision von Haut zur Transplantation                            |
| 86.60↔    | Freies Hauttransplantat, n.n.bez.                               | 86.94.00↔ | Enstz/ErstzPlsgnrtNeurstmeinz Leit, N spzf ob aufbl, n.n.bz.     |
| 86.69.00↔ | Sonstige Hauttransplantation an andere Lokalisationen, n.n.bez. | 86.94.10↔ | Enstz v Plsgnrt e intrkr Neurstm m einz Leit, N wiedrauf         |
| 86.69.10↔ | Klfl Spalthautx an D Kopf (auss Lip und Mund)                   | 86.94.11↔ | Enstz v Plsgnrt e epd Neurstm m einz Leit, N wiedrauf            |
| 86.69.11↔ | Kleinflächige Spalthauttransplantation an den Hals              | 86.94.12↔ | Enstz v Plsgnrt e prph Neurstm m einz Leit, N wiedrauf           |
| 86.69.12↔ | Kleinflächige Spalthauttransplantation an Schulter und Oberarm  | 86.94.20↔ | Erstz v Plsgnrt e intrkr Neurstm m einz Leit, N wiedrauf         |
| 86.69.13↔ | Kleinflächige Spalthauttransplantation an den Unterarm          | 86.94.21↔ | Erstz v Plsgnrt e epd Neurstm m einz Leit, N wiedrauf            |
| 86.69.14↔ | Kleinflächige Spalthauttransplantation an die Hand              | 86.94.22↔ | Erstz v Plsgnrt e prph Neurstm m einz Leit, N wiedrauf           |
| 86.69.15↔ | Kleinflächige Spalthauttransplantation an Brustwand und Rücken  | 86.94.99↔ | Enstz/ErstzPlsgnrtNeurstmeinz Leit, N spzfirt ob aufbl           |
| 86.69.16↔ | Kleinflächige Spalthauttransplantation an der Bauchregion       | 86.95.00↔ | Enstz/ErstzPlsgnrtNeurstmdpp Leit, N spzf ob aufbl, n.n.bz.      |
| 86.69.17↔ | Klfl Spalthauttransplantation an d Leisten und Genreg           | 86.95.10↔ | Enstz v Plsgnrt e intrkr Neurstm, MhrKnl Syst, N wiedrauf        |
| 86.69.18↔ | Klfl Spalthauttransplantation an Os und Unterschenkel           | 86.95.11↔ | Enstz v Plsgnrt e epd Neurstm, MhrKnl Syst, N wiedrauf           |
| 86.69.19↔ | Kleinflächige Spalthauttransplantation an andere Lokalisation   | 86.95.12↔ | Enstz v Plsgnrt e prph Neurstm, MhrKnl Syst, N wiedrauf          |
| 86.69.1a↔ | Kleinflächige Spalthauttransplantation an den Fuß               | 86.95.20↔ | Erstz v Plsgnrt e intrkr Neurstm, MhrKnl Syst, N wiedrauf        |
| 86.69.20↔ | Groß Spalthautx an D Kopf (auss Lip und Mund)                   | 86.95.21↔ | Erstz v Plsgnrt e epd Neurstm, MhrKnl Syst, N wiedrauf           |
| 86.69.21↔ | Großflächige Spalthauttransplantation an den Hals               | 86.95.22↔ | Erstz v Plsgnrt e prph Neurstm, MhrKnl Syst, N wiedrauf          |
| 86.69.22↔ | Großflächige Spalthauttransplantation an Schulter und Oberarm   | 86.95.99↔ | Enstz o Erstz v Plsgnrt e Neurstm m dpp Leit, N spzf ob aufbl, S |
| 86.69.23↔ | Großflächige Spalthauttransplantation an den Unterarm           | 86.96.00↔ | Enstz o Erstz v snst Plsgnrt e Neurstm, n.n.bz.                  |
| 86.69.24↔ | Großflächige Spalthauttransplantation an die Hand               | 86.96.10↔ | Einsetzen von Pulsgenerator zur Vorderwurzelstimulation          |
| 86.69.25↔ | Großflächige Spalthauttransplantation an Brustwand und Rücken   | 86.96.11↔ | Einsetzen von Pulsgenerator zur Vagusnervstimulation             |
| 86.69.26↔ | Großflächige Spalthauttransplantation an die Bauchregion        | 86.96.20↔ | Ersetzen von Pulsgenerator zur Vorderwurzelstimulation           |
| 86.69.27↔ | Groß Spalthauttransplantation an d Leisten und Genreg           | 86.96.21↔ | Ersetzen von Pulsgenerator zur Vagusnervstimulation              |
| 86.69.28↔ | Großflächige Spalthauttransplantation an das Gesäß              | 86.96.99↔ | Einsetz o Ersetz von sonst Pulsgenerat e Neurostim, So           |
| 86.69.29↔ | Großflächige Spalthauttransplantation an andere Lokalisation    | 86.97↔    | Einsetzen aufladb Neurostim, aufladb, 1L                         |
| 86.69.2a↔ | Groß Spalthauttransplantation an Os und Unterschenkel           | 86.98.00↔ | Enstz o Erstz v aufbl Plsgnrt e Neurstm m dpp Leit, n.n.bz.      |
| 86.69.2b↔ | Großflächige Spalthauttransplantation an den Fuß                | 86.98.10↔ | Enstz v aufbl Plsgnrt e intrkr Neurstm, Mhrksys                  |
| 86.69.99↔ | Sonstige Hauttransplantation an andere Lokalisationen, sonstige | 86.98.11↔ | Einsetz v aufbl Pulsgenerat e epid Neurstm, Mehrksys             |
| 86.71↔    | Harauspräg und Vorbereit von gestielt oder fr Lp                | 86.98.12↔ | Enstz v aufbl Plsgnrt e prph Neurstm, Mhrksys                    |
| 86.75.00↔ | Revision von gestieltem oder freiem Lappen, n.n.bez.            | 86.98.20↔ | Erstz v aufbl Plsgnrt e intrkr Neurstm, Mhrksys                  |
| 86.75.10↔ | Revision von gestielt o fr Lp o fr Hautx d Kopfes               | 86.98.21↔ | Ersetz v aufbl Pulsgenerat e epid Neurostim, Mehrksys            |
| 86.75.11↔ | Revision von gestielt o fr Lp o fr Hautx d Halses               | 86.98.22↔ | Erstz v aufbl Plsgnrt e prph Neurstm, Mhrksys                    |
| 86.75.12↔ | Rev von gestielt o fr Lp o fr Hautx von Schult und Oba          | 86.98.99↔ | Enstz o Erstz v aufbl Plsgnrt e Neurstm m dpp Leit, S            |
| 86.75.13↔ | Revision von gestielt o fr Lp o fr Hautx d Unterarmes           | 92.24.02↔ | Teleradiotherapie m Elektr, Linearbeschl, Halbkörp               |
| 86.75.14↔ | Revision von gestielt oder fr Lp oder fr Hautx d Hand           | 92.24.03↔ | Teleradiotherapie m Elektr, Linearbeschl, Ganzkörp               |
| 86.75.15↔ | Rev von gestielt o fr Lp o fr Hautx d Bruw und Rücken           | 92.25.02↔ | Teleradiotherapie m Elektr, Linearbeschl, Halbkörp               |
| 86.75.16↔ | Revision von gestielt o fr Lp o fr Hautx d Bauchreg             | 92.25.03↔ | Teleradiotherapie m Elektr, Linearbeschl, Ganzkörp               |
| 86.75.17↔ | Rev von gestielt o fr Lp o fr Hautx d unteren Extrem            | 92.27.00↔ | Brachytherapie Körperoberfl, so od nnbez ApplikatOrt             |
| 86.75.19↔ | Revision von gestielt oder fr Lp oder fr Hautx and Lok          | 92.27.10↔ | Brachytherapie weibl GeschlOrgane nnbez                          |
| 86.75.99↔ | Revision von gestieltem oder freiem Lappen, sonstige            | 92.27.11↔ | Brachytherapie intrauterin                                       |
| 86.76.50↔ | Großflächige Z-Plastik am Kopf (außer Lippe und Mund)           | 92.27.12↔ | Brachytherapie intravaginal                                      |
| 86.76.51↔ | Großflächige Z-Plastik am Hals                                  | 92.27.13↔ | Brachytherapie intrauterin u intravaginal kombiniert             |
| 86.76.52↔ | Großflächige Z-Plastik an Schulter und Oberarm                  | 92.27.21↔ | Brachytherapie Körperoberfläche                                  |
| 86.76.53↔ | Großflächige Z-Plastik am Unterarm                              | 92.27.22↔ | Brachytherapie intrakavitär                                      |
| 86.76.54↔ | Großflächige Z-Plastik an Brustwand und Rücken                  | 92.27.23↔ | Brachytherapie intraluminal                                      |
| 86.76.55↔ | Großflächige Z-Plastik an der Bauchregion                       | 92.27.30↔ | Brachytherapie Gefäß nnbez                                       |
| 86.76.56↔ | Großflächige Z-Plastik an der Leisten- und Genitalregion        | 92.27.31↔ | Brachytherapie Koronargefäß                                      |
| 86.76.57↔ | Großflächige Z-Plastik am Gesäß                                 | 92.27.39↔ | Brachytherapie so Gefäß  |
| 86.76.58↔ | Großflächige Z-Plastik an Oberschenkel und Unterschenkel        | 92.27.70↔ | Radioaktive Moulagen, n.n.bez.                                   |
|           |   | 92.27.71↔ | Konstrukt u Applikat v oberfl radioaktiven Moulagen              |
|           |   | 92.27.72↔ | Konstrukt u Applikat v ni auf d KöOberfl verw Applik             |

|           |  |           |   |
|-----------|--|-----------|---|
| 92.27.73↔ | Konstruktion und Applikation von Augenapplikatoren               | 92.29.39↔ | Intrst Brchyth m Implnt v prmn Str, v 46 bs bs 50 Quelln        |
| 92.27.79↔ | Radioaktive Moulagen, sonstige                                   | 92.29.3a↔ | Intrst Brchyth m Implnt v prmn Str, v 51 bs bs 55 Quelln        |
| 92.28.00↔ | Injektion oder Instillation von Radioisotopen, n.n.bez.          | 92.29.3b↔ | Intrst Brchyth m Implnt v prmn Str, v 56 bs bs 60 Quelln        |
| 92.28.01↔ | Instillation von offenen Radionukliden in Gelenke                | 92.29.3c↔ | Intrst Brchyth m Implnt v prmn Str, v 61 bs bs 65 Quelln        |
| 92.28.02↔ | Radiojodth bis 1,2 GBq ohne rh-TSH                               | 92.29.3d↔ | Intrst Brchyth m Implnt v prmn Str, v 66 bs bs 70 Quelln        |
| 92.28.03↔ | Radiojodth bis 1,2 GBq mit rh-TSH                                | 92.29.3e↔ | Intrst Brchyth m Implnt v prmn Str, mhr als 70 Quelln           |
| 92.28.04↔ | Radiojodth bis 5 GBq ohne rh-TSH                                 | 92.30.00↔ | Stereotaktische Bestrahlung, einzeitig, n.n.bez.                |
| 92.28.05↔ | Radiojodth bis 5 GBq mit rh-TSH                                  | 92.30.01↔ | Stereotaktische Bestrahlung, einzeitig: Zerebral, n.n.bez.      |
| 92.28.06↔ | Radiojodth über 5 GBq ohne rh-TSH                                | 92.30.02↔ | Stereotaktische Bestrahlung, einzeitig: Extrazerebral, n.n.bez. |
| 92.28.07↔ | Radiojodth über 5 GBq mit rh-TSH                                 | 92.30.20↔ | Stereot Bestr, einzeit: Zerebral, intmod Radioth                |
| 92.28.11↔ | Therapie mit offenen Radionukliden bei Knochenmetastasen         | 92.30.21↔ | Stereot Bestr, einzeit: Zereb, intmod Bogenbestr (IMAT)         |
| 92.28.12↔ | Intrvnös plliatv Schmrzth m off Rdion b Knchnmstsn               | 92.30.22↔ | Stereot Bestr, einzeit: Zerebral, bildgest Einst                |
| 92.28.13↔ | Radiorezeptortherapie mit DOTA-konjugierten Somatostatin-Analoga | 92.30.30↔ | Stereot Bestr, einzeit: Extrazer, intmod Radioth                |
| 92.28.20↔ | Radioimmuntherapie mit 90Y-Ibritumomab-Tiuxetan, parenteral      | 92.30.31↔ | Streot Bstr, einzeit: Extrzr, intmd Bgnbstr (IMAT)              |
| 92.28.21↔ | Gabe von Jod-131-MIBG (Metajodbenzylguanidin) parenteral         | 92.30.32↔ | Stereot Bestr, einzeit: Extrazer, bildgest Einst                |
| 92.28.31↔ | Sel Intravask Radiochemoembolisation m I131Lipiodol              | 92.30.99↔ | Stereotaktische Bestrahlung, einzeitig, sonstige                |
| 92.28.32↔ | SI Intrvsk Rdionkldthrpie(SIRT)Emb v Yttrium90mrkiertn Mkrsphäm  | 92.31.00↔ | Radiochirurgie mit Photonen n.n. bez., zerebral                 |
| 92.28.33↔ | Endovaskuläre Brachytherapie mit Rhenium-188                     | 92.31.10↔ | Radiochirurgie mit Photonen n.n. bez., extrazerebral            |
| 92.29.11↔ | Interst Brachyth m Impl entf Strahl i e E, nied Dos              | 92.32.00↔ | Mehrquellige Photon-Radiochirurgie, n.n.bez.                    |
| 92.29.12↔ | Interst Brachyth m Impl entf Strahl i e E, gep Dos               | 92.32.01↔ | Mehrquellige Photon-Radiochirurgie: Gamma-knife                 |
| 92.29.13↔ | Interst Brachyth m Impl entf Strahl i e E, ho Dos                | 92.33.00↔ | Teilchen-Radiochirurgie, n.n.bez.                               |
| 92.29.19↔ | Interst Brachyth m Impl entf Strahl i e E, sonst                 | 92.33.01↔ | And HochvoltstrTh: Stereotakt Bestr, einzeit, zereb             |
| 92.29.21↔ | Interst Brachyth m Volimpl entf Strahl i m E, nd Dos             | 92.33.11↔ | And HochvoltstTh: Stereot Bestr, einz, extrazereb               |
| 92.29.22↔ | Interst Brachyth m Volimpl entf Strahl i m E, gp Dos             | 92.39.00↔ | Sonstige stereotaktische Radiochirurgie, n.n.bez.               |
| 92.29.23↔ | Interst Brachyth m Volimpl entf Strahl i m E, ho Dos             | 92.39.01↔ | And Hochvstrth, Stereot Bestr, frakt,zerebral, n.n.bez.         |
| 92.29.29↔ | Interst Brachyth m Volimpl entf Strahl i m E, sonst              | 92.39.11↔ | And Hchvstrth, Streot Bstr, frkt, Extrzr, n.n.bz.               |
| 92.29.31↔ | Interst Brachyth m Volimpl entf Strahl, bis 10 Q                 | 92.39.20↔ | And Hchvstrth, Streot Bstr, frkt: zrb, intmd Rdioth             |
| 92.29.32↔ | Interst Brachyth m Volimpl entf Strahl, m a 10 Q                 | 92.39.21↔ | And Hchvstrth, Streot Bstr, frkt: zrb, intmd Bgnbstr (IMAT)     |
| 92.29.33↔ | Intrst Brchyth m Implnt v prmn Str, v 16 bs 20 Quelln            | 92.39.22↔ | And Hchvstrth, Streot Bstr, frkt: zrb, bildgst Enst             |
| 92.29.34↔ | Intrst Brchyth m Implnt v prmn Str, v 21 bs 25 Quelln            | 92.39.29↔ | And Hochvstrth, Stereot Bestr, frakt, zerebral, So              |
| 92.29.35↔ | Intrst Brchyth m Implnt v prmn Str, v 26 bs bs 30 Quelln         | 92.39.30↔ | And Hchvstrth, Streot Bstr, frkt: Extrzr, intmd Rdioth          |
| 92.29.36↔ | Intrst Brchyth m Implnt v prmn Str, v 31 bs bs 35 Quelln         | 92.39.31↔ | And Hchvstrth, Streot Bstr, frkt: Extrzr, intmd Bgnbstr (IMAT)  |
| 92.29.37↔ | Intrst Brchyth m Implnt v prmn Str, v 36 bs bs 40 Quelln         | 92.39.32↔ | And Hchvstrth, Streot Bstr, frkt: Extrzr, bldgst Enst           |
| 92.29.38↔ | Intrst Brchyth m Implnt v prmn Str, v 41 bs bs 45 Quelln         | 92.39.39↔ | And Hochvstrth, Stereot Bestr, frakt, Extrazer, So              |

## Prozedur X06-2

|           |   |           |  |
|-----------|---|-----------|--|
| 02.01↔    | Eröffnen einer Schädelnaht                                    | 04.3x.17↔ | Epineurale Naht von Nerven des Fußes, primär                   |
| 02.02↔    | Elevation von Frakturfragmenten vom Schädel                   | 04.3x.19↔ | Epin Nht von sonstigen kran oder peripheren Nn, primär         |
| 02.03↔    | Bildung eines Schädelknochenlappens                           | 04.3x.20↔ | Epineurale Naht von extrakraniellen Hirnnerven, sekundär       |
| 02.04.00↔ | Knochentransplantation an den Schädel, n.n.bez.               | 04.3x.21↔ | Epineurale Naht des Plexus brachialis, sekundär                |
| 02.04.10↔ | Knochentransplantation an den Schädel, Schädeldach            | 04.3x.22↔ | Epineurale Naht von Nerven der Schulter, sekundär              |
| 02.04.99↔ | Knochentransplantation an den Schädel, sonstige               | 04.3x.23↔ | Epineurale Naht von Nerven am Arm, sekundär                    |
| 02.05.00↔ | Einsetzen einer Schädelknochenplatte, n.n.bez.                | 04.3x.24↔ | Epineurale Naht von Nerven an der Hand, sekundär               |
| 02.05.10↔ | Enstz Schädknpl(CADImplnt) an Hrsch oh Bteil Gsschäd,Enf Df   | 04.3x.25↔ | Epineurale Naht von Nerven des Rumpfes, sekundär               |
| 02.05.11↔ | Ens Schknpl(CADImp)a Hrsch oh Bteil d Gsschäd,gr/kmpl Df      | 04.3x.26↔ | Epn Nht v Nn d Beins (nkl. Plxs lmbsc, Leist, Bcknb), sk       |
| 02.05.20↔ | Eins Schknpl (CADImp) Hnsch Bteil v Orb,Trplr fr Sn (bz 2Reg) | 04.3x.27↔ | Epineurale Naht von Nerven des Fußes, sekundär                 |
| 02.05.30↔ | Enstz Schädknpl (CAD) an Hrsch/Bteil mit RgGsschäd, ab 3 Rg   | 04.3x.29↔ | Epin Nht von sonstigen kran und peripheren Nn, sekundär        |
| 02.05.99↔ | Einsetzen einer Schädelknochenplatte, sonstige                | 04.3x.30↔ | Interfaszikuläre Naht von extrakraniellen Hirnnerven, primär   |
| 02.06.00↔ | Sonstige Osteoplastik am Schädel, n.n.bez.                    | 04.3x.31↔ | Interfaszikuläre Naht des Plexus brachialis, primär            |
| 02.06.10↔ | Frontoorbitale Kranioplastik zur Verlagerung                  | 04.3x.32↔ | Interfaszikuläre Naht von Nerven der Schulter, primär          |
| 02.06.20↔ | Rk d Hrsch oh Bteil d Gsschäd, m einf Implnt (Kznmt)          | 04.3x.33↔ | Interfaszikuläre Naht von Nerven am Arm, primär                |
| 02.06.30↔ | Reko v Hirn u Gesschäd, m einf Implant (Knzement) o Tx        | 04.3x.34↔ | Interfaszikuläre Naht von Nerven an der Hand, primär           |
| 02.06.99↔ | Sonstige Osteoplastik am Schädel (Kranioplastik), sonstige    | 04.3x.35↔ | Interfaszikuläre Naht von Nerven des Rumpfes, primär           |
| 02.07↔    | Entfernen einer Schädelknochenplatte                          | 04.3x.36↔ | Intrfsz Nht v Nn d Beins (nkl. Plxs lmbsc, Leist, Bcknb), pr   |
| 03.79↔    | Sonstiger Shunt am Spinalkanal                                | 04.3x.37↔ | Interfaszikuläre Naht von Nerven des Fußes, primär             |
| 03.97↔    | Revision eines Shunts an den Rückenmarkshäuten                | 04.3x.39↔ | Interfsz Nht von sonstigen kran und periph Nn, primär          |
| 03.98↔    | Entfernen eines Shunts von den Rückenmarkshäuten              | 04.3x.40↔ | Interfaszikuläre Naht von extrakraniellen Hirnnerven, sekundär |
| 04.3x.00↔ | Naht an kranialen oder peripheren Nerven, n.n.bez.            | 04.3x.41↔ | Interfaszikuläre Naht des Plexus brachialis, sekundär          |
| 04.3x.10↔ | Epineurale Naht von extrakraniellen Hirnnerven, primär        | 04.3x.42↔ | Interfaszikuläre Naht von Nerven der Schulter, sekundär        |
| 04.3x.11↔ | Epineurale Naht des Plexus brachialis, primär                 | 04.3x.43↔ | Interfaszikuläre Naht von Nerven am Arm, sekundär              |
| 04.3x.12↔ | Epineurale Naht von Nerven der Schulter, primär               | 04.3x.44↔ | Interfaszikuläre Naht von Nerven an der Hand, sekundär         |
| 04.3x.13↔ | Epineurale Naht von Nerven am Arm, primär                     | 04.3x.45↔ | Interfaszikuläre Naht von Nerven des Rumpfes, sekundär         |
| 04.3x.14↔ | Epineurale Naht von Nerven der Hand, primär                   | 04.3x.46↔ | Intrfsz Nht v Nn d Beins (nkl. Plxs lmbsc, Leist, Bcknb), sk   |
| 04.3x.15↔ | Epineurale Naht von Nerven des Rumpfes, primär                | 04.3x.47↔ | Interfaszikuläre Naht von Nerven des Fußes, sekundär           |
| 04.3x.16↔ | Epn Nht v Nn d Beins (nkl. Plxs lmbsc, Leist, Bcknb), pr      | 04.3x.49↔ | Interfsz Nht von sonstigen kran und periph Nn, sekundär        |
|           |   | 04.3x.99↔ | Naht an kranialen oder peripheren Nerven, sonstige             |
|           |   | 04.42.00↔ | Sonstige Dekompression an kranialen Nerven, n.n.bez.           |

|           |  |           |  |
|-----------|--|-----------|--|
| 04.42.10↔ | Sonstige Dekompression an kranialen Nerven, intrakraniell        | 34.99.10↔ | Entnahme von Rippenknorpel als Transplantat                      |
| 04.42.20↔ | Sonstige Dekompression an kranialen Nerven, extrakraniell        | 34.99.99↔ | Sonstige Operationen am Thorax, sonstige                         |
| 04.42.99↔ | Sonstige Dekompression an kranialen Nerven, sonstige             | 38.63.00↔ | Sonstige Exzision von Gefässen der oberen Extremität, n.n.bez.   |
| 04.49.00↔ | So Dekompr o Lös v Adhäs an periph N o Gangl, n.n.bez.           | 38.63.10↔ | Sonstige Exzision von Arterien der oberen Extremität, n.n.bez.   |
| 04.49.10↔ | Sonstige Dekompr oder Lösung von Adhäs a Plexus brachia          | 38.63.11↔ | Sonstige Exzision von Arterien der Hand                          |
| 04.49.11↔ | Sonstige Dekompr oder Lös von Adhäs an Nn d Schulter             | 38.63.19↔ | Sonstige Exzision von Arterien der oberen Extremität, sonstige   |
| 04.49.12↔ | Sonstige Dekompr oder Lös von Adhäs an Nerven d Armes            | 38.63.20↔ | Sonstige Exzision von Venen der oberen Extremität, n.n.bez.      |
| 04.49.13↔ | Sonstige Dekompr oder Lösung von Adhäs an Nerven d Hand          | 38.63.21↔ | Sonstige Exzision von tiefen Venen der oberen Extremität         |
| 04.49.14↔ | S Dkmp r Lös v Adhäs a Plxs Imbsc, Leist u Bcknb                 | 38.63.29↔ | Sonstige Exzision von Venen der oberen Extremität, sonstige      |
| 04.49.15↔ | Sonstige Dekompr oder Lös von Adhäs an Nerven d Beines           | 38.63.99↔ | Sonstige Exzision von Gefässen der oberen Extremität, sonstige   |
| 04.49.16↔ | Sonstige Dekompr oder Lös von Adhäs an Nerven d Fußes            | 38.84.00↔ | Sonstiger chirurgischer Verschluss der Aorta, n.n.bez.           |
| 04.49.99↔ | S Dkmp r Lös v Adhäs an snst prph Nn o Gnglionj, sonst           | 38.84.10↔ | Sonstiger chirurgischer Verschluss der thorakalen Aorta          |
| 04.5x.00↔ | Transplantation von kranialem oder peripherem Nerv, n.n.bez.     | 38.84.20↔ | Sonstiger chirurgischer Verschluss der Aorta abdominalis         |
| 04.5x.10↔ | Transplantation von extrakraniellen Hirnnerven                   | 38.84.99↔ | Sonstiger chirurgischer Verschluss der Aorta, sonstige           |
| 04.5x.11↔ | Transplantation von Plexus brachialis und Nerven der Schulter    | 38.85.00↔ | So chir Verschluss von and thorakalen Gef, n.n.bez.              |
| 04.5x.12↔ | Transplantation von Nerven des Armes und der Hand                | 38.85.10↔ | So chir Verschluss von and thorakalen Aa, n.n.bez.               |
| 04.5x.13↔ | Transplantation von Nn d Rumpfes und d unteren Extrem            | 38.85.11↔ | Sonstiger chirurgischer Verschluss der A. subclavia              |
| 04.5x.19↔ | Transplantation von sonstigem kranialem oder peripherem Nerv     | 38.85.12↔ | Sonstiger chirurgischer Verschluss der A. pulmonalis             |
| 04.5x.99↔ | Transplantation von kranialem oder peripherem Nerv, sonstige     | 38.85.13↔ | Sonstiger chirurgischer Verschluss des Truncus brachiocephalicus |
| 04.6x.00↔ | Transposition von kranialen und peripheren Nerven, n.n.bez.      | 38.85.19↔ | So chir Verschluss von and thorakalen Aa, sonstige               |
| 04.6x.10↔ | Transposition e extr Hirnnerven mit epin primärer Naht           | 38.85.20↔ | So chir Verschluss von thorakalen Venen, n.n.bez.                |
| 04.6x.11↔ | Transposition e extr Hirnner mit epin sekundärer Naht            | 38.85.21↔ | Sonstiger chirurgischer Verschluss der V. cava superior          |
| 04.6x.12↔ | Transp e extr Hirnner m interfsz prim und sek Nht                | 38.85.22↔ | Sonstiger chirurgischer Verschluss der V. pulmonalis             |
| 04.6x.20↔ | Transposition d Plexus brachia mit epin primärer Naht            | 38.85.23↔ | Sonstiger chirurgischer Verschluss der V. subclavia              |
| 04.6x.21↔ | Transposition d Plexus brachia mit epin sekundärer Naht          | 38.85.28↔ | So chir Verschluss von sonst tiefen thorakalen Venen             |
| 04.6x.22↔ | Transposition d Plexus brachia m interfsz primärer Nht           | 38.85.29↔ | So chir Verschluss von thorakalen Venen, sonstige                |
| 04.6x.23↔ | Transposition d Plexus brachia m interfsz sek Nht                | 38.85.99↔ | So chir Verschluss von and thorakalen Gef, sonstige              |
| 04.6x.30↔ | Transposition e Nn d Schult m epin prim und sek Nht              | 38.86.00↔ | Sonstiger chirurgischer Verschluss von abd Aa, n.n.bez.          |
| 04.6x.31↔ | Transposition e Nn d Schult m interfsz prim und sek Nht          | 38.86.10↔ | Sonstiger chir Verschluss von viszerale Aa, n.n.bez.             |
| 04.6x.40↔ | Transposition e Nerven d Armes mit epin primärer Naht            | 38.86.11↔ | Sonstiger chirurgischer Verschluss des Truncus coeliacus         |
| 04.6x.41↔ | Transposition e Nerven d Armes mit epin sekund Naht              | 38.86.12↔ | Sonstiger chirurgischer Verschluss der A. gastrica               |
| 04.6x.42↔ | Transposition e Nerven d Armes m interfsz primärer Naht          | 38.86.13↔ | Sonstiger chirurgischer Verschluss der A. hepatica               |
| 04.6x.43↔ | Transposition e Nn d Armes m interfsz sekundärer Nht             | 38.86.14↔ | Sonstiger chirurgischer Verschluss der A. lienalis               |
| 04.6x.50↔ | Trmsp e Nn d Rmpfs u d unt Extrm m epn prm u sk Nht              | 38.86.15↔ | Sonstiger chirurgischer Verschluss der A. renalis                |
| 04.6x.51↔ | Trmsp e Nn d Rmpfs u d unt Extrm m intrfsz prm u sk Nht          | 38.86.16↔ | Sonstiger chirurgischer Verschluss der A. mesenterialis          |
| 04.6x.60↔ | Transposition e Nn d Hand m interfsz prim und sek Nht            | 38.86.17↔ | Sonstiger chirurgischer Verschluss der A. iliaca                 |
| 04.6x.70↔ | Transposition mit Neurolyse und Dekompr e extr Hirnner           | 38.86.19↔ | Sonstiger chir Verschluss von viszerale Aa, sonstige             |
| 04.6x.71↔ | Trmsp m Neurlys u Dkmp r Plxs brchia o e Nn d Schlt              | 38.86.99↔ | Sonstiger chirurgischer Verschluss von abd Aa, sonstige          |
| 04.6x.72↔ | Transposition m Neurolyse und Dekompr e Nerven d Armes           | 38.87.00↔ | Sonstiger chir Verschluss von abd Venen, n.n.bez.                |
| 04.6x.73↔ | Transposition mit Neurolyse und Dekompr e Nerven d Hand          | 38.87.10↔ | So chir Verschluss von tiefen abd Venen, n.n.bez.                |
| 04.6x.74↔ | Trmsp m Neurlys u Dkmp r e Nn d Rmpfs u d unt Extrm              | 38.87.11↔ | Sonstiger chirurgischer Verschluss der V. cava inferior          |
| 04.6x.75↔ | Transposition von sonstigen kranialen und peripheren Nerven      | 38.87.12↔ | So chir Verschluss d V. iliaca communis u V. iliaca int          |
| 04.6x.99↔ | Transposition von kranialen und peripheren Nerven, sonstige      | 38.87.19↔ | So chir Verschluss von tiefen abd Venen, sonstige                |
| 04.74.00↔ | Sonstige Anast e kran oder peripheren Nervis, n.n.bez.           | 38.87.99↔ | Sonstiger chir Verschluss von abd Venen, sonstige                |
| 04.74.10↔ | Fazio-faziale Nerven-Anastomose                                  | 44.61↔    | Naht einer Magenverletzung                                       |
| 04.74.11↔ | Interkosto-faszikuläre Nerven-Anastomose                         | 44.64↔    | Gastropexie  |
| 04.74.99↔ | Sonstige Anast e kran oder peripheren Nervis, sonstige           | 44.65.00↔ | Ösophagogastroplastik, n.n.bez.                                  |
| 04.75↔    | Rev e früh plast Reko an e kran oder periph Nerv                 | 44.65.10↔ | Ösophagogastroplastik, Kardioplastik, offen chirurgisch          |
| 33.33↔    | Pneumoperitoneum für Lungenkollaps                               | 44.65.20↔ | Ösophagogastroplastik, (Hemi-)Fundoplikatio, offen chirurgisch   |
| 34.4x.00↔ | Exzision oder Destr einer Läsion an d Bruw, n.n.bez.             | 44.65.30↔ | Ösphggstrplstik, Vrt Gstrpl n Msn, offn chr                      |
| 34.4x.10↔ | Exzision einer Läsion an der Brustwand                           | 44.65.99↔ | Ösophagogastroplastik, sonstige                                  |
| 34.4x.20↔ | Teilresektion einer Läsion an der Brustwand, n.n.bez.            | 44.66↔    | So Massnahm zur Reko der ösoph-gastr Spinktfnkt                  |
| 34.4x.21↔ | Teilresektion einer Läsion an der Brustwand, ohne Rekonstruktion | 44.67.00↔ | Lprsk Mssnhm z Rk d ösphggstrschn Spnktfnkt, n.n.bz.             |
| 34.4x.22↔ | Teilresektion einer Läsion an der Brustwand, mit Rekonstruktion  | 44.67.10↔ | Lprsk Mssnhm z Rk d ösphggstrschn Spnktfnkt, Krdioplastk, lprsk  |
| 34.4x.30↔ | Res e Lös an d Bruw, komplette Res d Sternums, n.n.bez.          | 44.67.20↔ | Lprsk Mssnhm z Rk d ösphggstrschn Spnktfnkt,(Hm) Fndplktio,lprsk |
| 34.4x.31↔ | Res e Lös an d Bruw, komplette Res d Sternums, oh Reko           | 44.67.99↔ | Lprsk Mssnhm z Rk d ösphggstrschn Spnktfnkt, S                   |
| 34.4x.32↔ | Res e Lös an d Bruw, komplette Res d Sternums, m Reko            | 44.68.00↔ | Laparoskopische Gastroplastik, n.n.bez.                          |
| 34.4x.40↔ | Destruktion einer Läsion an der Brustwand                        | 44.68.10↔ | Laparosk Gastropl, Vert Gastropl na Mason, (laparask)            |
| 34.4x.99↔ | Exzision oder Destr einer Läsion an d Bruw, sonstige             | 44.68.99↔ | Laparoskopische Gastroplastik, sonstige                          |
| 34.71↔    | Naht einer Brustwandverletzung                                   | 44.69↔    | Sonstige Rekonstruktion am Magen                                 |
| 34.72↔    | Verschluss einer Thorakostomie                                   | 44.93↔    | Einsetzen eines Magenballons                                     |
| 34.79.00↔ | Sonstige plastische Rekonstruktion an der Brustwand, n.n.bez.    | 44.94↔    | Entfernen eines Magenballons                                     |
| 34.79.10↔ | So Plast Reko an d Bruw, sek Verschluss e Thorakotomie           | 44.95↔    | Laparoskopische restriktive Magenoperation                       |
| 34.79.20↔ | So Plast Reko an d Bruw, Stabilisierung, offen chir              | 44.96↔    | Laparoskopische Revision von restriktiven Magenoperationen       |
| 34.79.30↔ | Sonstige Plast Reko an d Bruw, off Rep e Sternumfraktur          | 44.97↔    | Laparosk Entf von Vorricht(en) einer MagRestr                    |
| 34.79.40↔ | So Plast Reko an d Bruw, Knochenplastik und Knocht               | 44.98↔    | (Laparosk) Anpassen von adjustbar MagRestrVorr                   |
| 34.79.99↔ | Sonstige plastische Rekonstruktion an der Brustwand, sonstige    | 45.61↔    | Multiple Segmentresektion am Dünndarm                            |
| 34.93↔    | Plastische Rekonstruktion an der Pleura                          | 45.62↔    | Sonstige Teilresektion am Dünndarm                               |
| 34.99.00↔ | Sonstige Operationen am Thorax, n.n.bez.                         |           |  |



|           |  |           |  |
|-----------|--|-----------|--|
| 45.63.00↔ | Totalextirpation des Dünndarms, n.n.bez.                         | 46.99.32↔ | Sonstige Operationen am Darm, Injektion am Darm, laparoskopisch  |
| 45.63.99↔ | Totalextirpation des Dünndarms, sonstige                         | 46.99.51↔ | S Op a Darm, Enl o Wchs e N slbpx Prth a Darm, offn chr          |
| 45.71↔    | Multiple Segmentresektion am Dickdarm                            | 46.99.52↔ | S Op a Darm, Enl o Wchs e N slbpx Prth a Darm, lprsk             |
| 45.72↔    | Zäkumresektion   | 46.99.61↔ | S Op a Darm, Enl o Wchs e slbpx Prth a Darm, offn chr            |
| 45.73↔    | Hemikolektomie rechts  | 46.99.62↔ | S Op a Darm, Enl o Wchs e slbpx Prth a Darm, lprsk               |
| 45.74↔    | Resektion des Colon transversum                                  | 46.99.71↔ | Sonstige Op a Darm, Entf e Prothese, offen chir                  |
| 45.75↔    | Hemikolektomie links   | 46.99.72↔ | Sonstige Operationen a Darm, Entf e Prothese, laparask           |
| 45.76↔    | Sigmoidektomie   | 46.99.80↔ | Sonstige Operationen am Darm, Durchtrennung der Laddschen Bänder |
| 45.79.00↔ | Sonstige Teilresektion am Dickdarm, n.n.bez.                     | 46.99.91↔ | Sonstige Operationen am Darm, offen chirurgisch                  |
| 45.79.10↔ | Sonstige Teilresektion am Dickdarm, Segmentresektion am Dickdarm | 46.99.92↔ | Sonstige Operationen am Darm, laparoskopisch                     |
| 45.79.11↔ | So Teilresektion a Dickd, Res mult Dickdarmsegmente              | 48.71↔    | Naht einer Rektumverletzung                                      |
| 45.79.12↔ | Sonstige Teilresektion am Dickdarm, Subtotale Kolektomie         | 48.72↔    | Verschluss einer Proktostomie                                    |
| 45.79.20↔ | Sonstige Teilresektion am Dickdarm, Erweiterte Sigmaresektion    | 48.73↔    | Verschluss einer anderen rektalen Fistel                         |
| 45.79.21↔ | So Teilres a Dickd, Erw Hemikolektomie rechts und links          | 48.75↔    | Abdominale Rektopexie  |
| 45.79.22↔ | So Teilresektion a Dickd, Erw subtotale Kolonresektion           | 48.76.00↔ | Sonstige Rektopexie, n.n.bez.                                    |
| 45.79.29↔ | So Teilresektion a Dickd, So Erw Teilresektion a Dickd           | 48.76.10↔ | Sonstige Rektopexie, Rektopexie durch Rectotomia posterior       |
| 45.79.99↔ | Sonstige Teilresektion am Dickdarm, sonstige                     | 48.76.11↔ | Sonstige Rektopexie, Extraanale Mukosaresektion ( Rehn-Delorme)  |
| 46.50↔    | Verschluss eines intestinalen Stomas, n.n.bez.                   | 48.76.99↔ | Sonstige Rektopexie, sonstige                                    |
| 46.51.00↔ | Verschluss eines Dünndarm-Stomas, n.n.bez.                       | 48.79↔    | Sonstige Rekonstruktion am Rektum                                |
| 46.51.10↔ | Verschluss eines doppelläufigen Dünndarm-Stomas                  | 48.93↔    | Verschluss einer perirektalen Fistel                             |
| 46.51.20↔ | Verschluss eines endständigen Dünndarm-Stomas                    | 51.21↔    | Sonstige partielle Cholezystektomie                              |
| 46.51.99↔ | Verschluss eines Dünndarm-Stomas, sonstige                       | 51.22.00↔ | Cholezystektomie, n.n.bez.                                       |
| 46.52.00↔ | Verschluss einer Kolostomie, n.n.bez.                            | 51.22.10↔ | Cholezyekt, Cholezyekt oh operative Rev d Gallgänge              |
| 46.52.10↔ | Verschluss einer doppelläufigen Kolostomie                       | 51.22.11↔ | Cholezyekt, Cholezyekt m operativer Rev d Gallgänge              |
| 46.52.20↔ | Verschluss einer endständigen Kolostomie                         | 51.22.12↔ | Cholezystektomie, Erweiterte Cholezystektomie                    |
| 46.52.99↔ | Verschluss einer Kolostomie, sonstige                            | 51.22.99↔ | Cholezystektomie, sonstige                                       |
| 46.61↔    | Fixierung des Dünndarms an der Bauchwand                         | 51.23↔    | Laparoskopische Cholezystektomie                                 |
| 46.62↔    | Sonstige Fixierung des Dünndarms                                 | 51.24↔    | Partielle laparoskopische Cholezystektomie                       |
| 46.63↔    | Fixierung des Dickdarms an der Bauchwand                         | 53.41↔    | Operation einer Umbilikalhernie mit Transplantat oder Prothese   |
| 46.71↔    | Naht einer Duodenalverletzung                                    | 53.49↔    | Sonstige Operation einer Umbilikalhernie                         |
| 46.72.11↔ | Verschluss einer Duodenalfistel, offen chirurgisch               | 54.0x.00↔ | Inzision an der Bauchwand, n.n.bez.                              |
| 46.72.12↔ | Verschluss einer Duodenalfistel, laparoskopisch                  | 54.0x.10↔ | Inzision an d Bauchw, Extraperitoneale Drain d Bauchw            |
| 46.73↔    | Naht einer Dünndarmverletzung, ausgenommen Duodenum              | 54.0x.99↔ | Inzision an der Bauchwand, sonstige                              |
| 46.74.11↔ | Verschluss einer Dünndfist, ausgen Duodenum, offen chir          | 54.11↔    | Probelaaparotomie  |
| 46.74.12↔ | Verschluss einer Dünndfist, ausgen Duod, laparoskopisch          | 54.12.00↔ | Wiedereröffnung einer kürzlichen Laparotomie, n.n.bez.           |
| 46.75↔    | Naht einer Dickdarmverletzung                                    | 54.12.10↔ | Wiedereröffn e kürzlichen Laparot, SecondlookLaparot             |
| 46.76.11↔ | Verschluss einer Dickdarmfistel, offen chirurgisch               | 54.12.99↔ | Wiedereröffnung einer kürzlichen Laparotomie, sonstige           |
| 46.76.12↔ | Verschluss einer Dickdarmfistel, laparoskopisch                  | 54.19.00↔ | Sonstige Laparotomie, n.n.bez.                                   |
| 46.79.10↔ | Sonstige Reko a Darm, Nht e sonstigen Darmverletzung             | 54.19.10↔ | Sonstige Laparotomie, Laparotomie mit Drainage                   |
| 46.79.21↔ | So Reko a Darm, Verschl e sonst Darmfistel, offen chir           | 54.19.99↔ | Sonstige Laparotomie, sonstige                                   |
| 46.79.22↔ | So Reko a Darm, Verschluss e sonst Darmfistel, laparask          | 54.21.00↔ | Laparoskopie, n.n.bez.   |
| 46.79.30↔ | S Rk a Darm, Erweiterngs Vrschmälmngsplstik a Darm               | 54.21.10↔ | Laparoskopie, Diagnostische Laparoskopie                         |
| 46.79.31↔ | S Rk a Darm, Lngtdnl Drmvrlängmng n Bianch                       | 54.21.20↔ | Laparoskopie, Zugangsweg f Chir (Ther) Interventionen            |
| 46.79.32↔ | S Rk a Darm, Sriell trnsvrs Entrplstie [STEP]                    | 54.21.30↔ | Laparoskopie, Laparoskopie mit Drainage                          |
| 46.79.39↔ | Sonstige Rekonstruktion am Darm, Sonstige Darmverlängerung       | 54.21.99↔ | Laparoskopie, sonstige   |
| 46.79.40↔ | Sonstige Rekonstruktion a Darm, Anl e Reservoirs, Dünnd          | 54.51↔    | Laparoskopische Lösung von peritonealen Adhäsionen               |
| 46.79.41↔ | Sonstige Rekonstruktion a Darm, Anl e Reservoirs, Dickd          | 54.59↔    | Sonstige Lösung von peritonealen Adhäsionen                      |
| 46.79.50↔ | Sonstige Reko a Darm, Revision e Reservoirs, Dünnd               | 54.64.00↔ | Naht am Peritoneum, n.n.bez.                                     |
| 46.79.51↔ | Sonstige Reko a Darm, Revision e Reservoirs, Dickd               | 54.64.10↔ | Nht a Prtn, Nht v Msntrium, Omntm mjs o mns (n Vrtz)             |
| 46.79.99↔ | Sonstige Rekonstruktion am Darm, sonstige                        | 54.64.99↔ | Naht am Peritoneum, sonstige                                     |
| 46.80↔    | Intra-abdominale Manipulation am Darm, n.n.bez.                  | 54.73↔    | Sonstige Rekonstruktion am Peritoneum                            |
| 46.85.11↔ | Dilatation des Darms, Bougierung des Darmes, offen chirurgisch   | 54.74↔    | Sonstige Rekonstruktion am Omentum                               |
| 46.85.12↔ | Dilatation des Darms, Bougierung des Darmes, laparoskopisch      | 54.75↔    | Sonstige Rekonstruktion am Mesenterium                           |
| 46.85.21↔ | Dilatation d Darms, Dilatation d Dünndarms, offen chir           | 54.99.00↔ | Sonstige Operationen in der Abdominal-Region, n.n.bez.           |
| 46.85.22↔ | Dilatation des Darms, Dilatation des Dünndarms, laparoskopisch   | 54.99.10↔ | Einsatz eines Klammernahtgerätes, n.n.bez.                       |
| 46.85.31↔ | Dilatation d Darms, Dilatation d Dickdarms, offen chir           | 54.99.11↔ | Einsatz eines zirkulären Klammernahtgerätes, offen chirurgisch   |
| 46.85.32↔ | Dilatation des Darms, Dilatation des Dickdarms, laparoskopisch   | 54.99.12↔ | Ens e zrkläm Klmmrnhtrgräts, übr vrbsthnd Körperöffngn           |
| 46.91↔    | Myotomie am Colon sigmoideum                                     | 54.99.13↔ | Einsatz eines linearen Klammernahtgerätes, offen chirurgisch     |
| 46.92↔    | Myotomie am übrigen Kolon, ausser Sigmoid                        | 54.99.14↔ | Einsatz eines linearen Klammernahtgerätes, laparoskopisch        |
| 46.93↔    | Revision einer Dünndarmanastomose                                | 54.99.19↔ | Einsatz eines Klammernahtgerätes,sonstige                        |
| 46.94↔    | Revision einer Dickdarmanastomose                                | 54.99.20↔ | Art d verwendeten Mat f Gewers und Gewerst, n.n.bez.             |
| 46.97.00↔ | Darmtransplantation, n.n.bez.                                    | 54.99.21↔ | Nicht resorbierbares Material ohne Beschichtung                  |
| 46.97.10↔ | Darmtransplantation, DünndRetx während dess stat Aufnh           | 54.99.22↔ | Nicht resorbierbares Material mit antimikrobieller Beschichtung  |
| 46.97.99↔ | Darmtransplantation, sonstige                                    | 54.99.23↔ | Nicht resorbierbares Material mit Titanbeschichtung              |
| 46.99.10↔ | Sonstige Operationen am Darm, Dekompression des Darmes           | 54.99.24↔ | Nicht resorbierbares Material, mit sonstiger Beschichtung        |
| 46.99.21↔ | So Op a Darm, EndoLoop und Clippen a Darm, offen chir            | 54.99.25↔ | Composite-Material   |
| 46.99.22↔ | So Op a Darm, EndoLoop und Clippen a Darm, laparask              | 54.99.26↔ | (Teil-) resorbierbares Material, synthetisch                     |
| 46.99.31↔ | Sonstige Operationen a Darm, Injekt a Darm, offen chir           |           |  |

|  |  |
|--|--|
| 54.99.27↔ (Teil-) resorbierbares Material, biologisch                      | 85.0x.00↔ Inzision an der Mamma, n.n.bez.                                  |
| 54.99.29↔ Art d verwendeten Mat f Gewers und Gewerst, sonstige             | 85.0x.10↔ Inzis an d Mamma mit Durchtr d Kapsel b Mammprothese             |
| 54.99.30↔ S Op i d AbdRg, Rs v Gw i d Bauchrg oh schr Orgnuordng           | 85.0x.11↔ Inzision an der Mamma, ohne weitere Massnahmen                   |
| 54.99.40↔ So Op i d AbdReg, Rev e kutperit Fistel ( Kathvrwsys)            | 85.0x.99↔ Inzision an der Mamma, mit sonstigen weiteren Massnahmen         |
| 54.99.41↔ S Op i d AbdRg, Entf o Virschl e ktrpt Fstl (Kthvrwsys)          | 85.25↔ Exzision einer Brustwarze   |
| 54.99.50↔ So Op i d AbdReg, Anl e temp Bauchwandverschlusses               | 85.31↔ Einseitige Mammareduktionsplastik                                   |
| 54.99.60↔ Sonstige Operationen in der Abdominal-Region, Lumbotomie         | 85.32↔ Beidseitige Mammareduktionsplastik                                  |
| 54.99.61↔ Sonstige Operationen in der Abdominal-Region, Relumbotomie       | 85.50↔ Augmentationsmammoplastik, n.n.bez.                                 |
| 54.99.99↔ Sonstige Operationen in der Abdominal-Region, sonstige           | 85.51↔ Einseitige intramammäre Injektion zur Augmentation                  |
| 77.61.00↔ Lk Rs v Knchläs o Gw an Skp, Klv, Rp u Strn, n.n.bz.             | 85.52↔ Beidseitige intramammäre Injektion zur Augmentation                 |
| 77.61.10↔ Lok Resektion von Knochläs o Gew an Skapula und Klav             | 85.53.00↔ Einseitige Prothesenimplantation an der Mamma, n.n.bez.          |
| 77.61.11↔ Lokale Resektion von Knochenläsion oder -gewebe an einer Rippe   | 85.53.10↔ Einseitige Prothesenimplantation an der Mamma, nach Mastektomie  |
| 77.61.12↔ Lokale Resektion von Knochenläsion oder -gewebe am Sternum       | 85.53.99↔ Einseitige Prothesenimplantation an der Mamma, sonstige          |
| 77.61.20↔ Lk Rs v Knchläs o Gw an Skp, Klv, Rp u Strn, Dbr an Skp u Klv    | 85.54.00↔ Beidseitige Prothesenimplantation an der Mamma, n.n.bez.         |
| 77.61.99↔ Lok Res v Knochläs o Gew an Skap, Klav, Rip u Stern, So          | 85.54.10↔ Beidseitige Prothesenimplantation an der Mamma, nach Mastektomie |
| 77.81.00↔ So Part Knochres an Skap, Klav, Rip und Stern, n.n.bez.          | 85.54.99↔ Beidseitige Prothesenimplantation an der Mamma, sonstige         |
| 77.81.10↔ Sonstige partielle Knochenresektion an Skapula und Klavikula     | 85.6↔ Mastopexie   |
| 77.81.11↔ Sonstige partielle Knochenresektion an einer Rippe               | 85.7↔ Totale plastische Rekonstruktion der Mamma                           |
| 77.81.12↔ Sonstige partielle Knochenresektion am Sternum                   | 85.82↔ Spalthauttransplantat an die Mamma                                  |
| 77.81.99↔ So Part Knochres an Skap, Klav, Rip und Sternum, So              | 85.83↔ Vollhauttransplantat an die Mamma                                   |
| 77.91.00↔ Totale Res von Skapula, Klav, Rip und Sternum, n.n.bez.          | 85.84↔ Mammarekonstruktion mit gestieltem Hautlappen                       |
| 77.91.10↔ Totale Resektion von Skapula und Klavikula                       | 85.85↔ Mammarekonstruktion mit gestielten Muskelhautlappen                 |
| 77.91.11↔ Totale Resektion einer Rippe                                     | 85.86↔ Transplantation einer Brustwarze                                    |
| 77.91.12↔ Totale Resektion einer Halsrippe                                 | 85.87.00↔ Sonstige Operation an der Brustwarze, n.n.bez.                   |
| 77.91.13↔ Totale Resektion des Sternums                                    | 85.87.10↔ Naht an der Brustwarze (nach Verletzung)                         |
| 77.91.99↔ Totale Res von Skapula, Klav, Rip und Sternum, sonstige          | 85.87.11↔ Plastische Rekonstruktion d Brustwarz d Hauttx                   |
| 78.41.00↔ So Plast Reko an Skap, Klav, Rip und Sternum, n.n.bez.           | 85.87.12↔ Plastische Rekonstruktion der Brustwarze durch Tätowierung       |
| 78.41.10↔ Sonstige plastische Rekonstruktion an Skapula und Klavikula      | 85.87.13↔ Chirurgische Eversion einer invertierten Brustwarze              |
| 78.41.20↔ Sonstige plastische Rekonstruktion an Rippen und Sternum         | 85.87.14↔ Plastische Rekonstruktion eines Warzenhofes (durch Tätowierung)  |
| 78.41.30↔ S Plst Rk a Skp,Klv,Rp,Strn,Imp vrtkln exp prot Ttrp [VEPTR]     | 85.87.99↔ Sonstige Operation an der Brustwarze, sonstige                   |
| 78.41.99↔ So Plast Reko an Skap, Klav, Rip und Sternum, So                 | 85.89.00↔ Sonstige Mammoplastik, n.n.bez.                                  |
| 82.51↔ Verlängerung einer Sehne der Hand                                   | 85.89.10↔ Mammoplastik mit freiem Haut-Muskel-Transplantat                 |
| 83.65.00↔ Sonstige Naht an Muskel oder Faszie, n.n.bez.                    | 85.89.11↔ Mammopl m gestielt HautMTx (myokul Lp), oh Prothimpl             |
| 83.65.10↔ Sonstige Naht an Muskel oder Faszie, Kopf und Hals               | 85.89.12↔ Mammopl m gestielt HautMTx (myokul Lp), m Prothimpl              |
| 83.65.11↔ Sonstige Naht an Muskel oder Faszie, Schulter und Axilla         | 85.89.13↔ Mammoplastik mit Omentumlappen                                   |
| 83.65.12↔ Sonstige Naht an Muskel oder Faszie, Oberarm und Ellenbogen      | 85.89.99↔ Sonstige Mammoplastik, sonstige                                  |
| 83.65.13↔ Sonstige Naht an Muskel oder Faszie, Unterarm                    | 85.93↔ Revision eines Mammaimplantats                                      |
| 83.65.14↔ Sonstige Naht an Muskel oder Faszie, Brustwand, Bauch und Rücken | 85.94↔ Entfernen eines Mammaimplantats                                     |
| 83.65.15↔ Sonstige Nht an M o Fasz, Leist und Genreg und Gesäss            | 85.95↔ Einsetzen eines Gewebeexpanders in die Mamma                        |
| 83.65.16↔ Sonstige Naht an Muskel oder Faszie, Untere Extremität           | 86.81↔ Straffungsoperation am Gesicht                                      |
| 83.65.19↔ Sonstige Naht an Muskel oder Faszie, Andere Lokalsiation         | 86.82↔ Rhyidektomie am Gesicht   |
| 83.65.99↔ Sonstige Naht an Muskel oder Faszie, sonstige                    |  |

**ADRG X07**

**Replantation bei traumatischer Amputation**

Prozedur in Tabelle X07-1 oder Prozedur in Tabelle X07-2

**DRG X07A**

**Replantation bei traumatischer Amputation, mit Replantation mehr als einer Zehe oder mehr als eines Fingers**

Mindestens zwei Prozeduren in Tabelle X07-1 oder in Tabelle X07-3 oder Prozedur in Tabelle X07-2

**DRG X07B**

**Replantation bei traumatischer Amputation, mit Replantation eines Fingers oder einer Zehe**

**Prozedur X07-1**

|   |  |
|---|--|
| 82.61↔ Pollzisation mit Übertragung von Nerven und Blutversorgung | 84.29.00↔ Sonstige Replantation, n.n.bez.          |
| 82.81↔ Transfer eines Fingers, ausgenommen Daumen                 | 84.29.10↔ Sonstige Replantation, Obere Extremität  |
| 84.21↔ Daumen-Replantation  | 84.29.20↔ Sonstige Replantation, Untere Extremität |
| 84.22↔ Finger-Replantation (ausser Daumen)                        | 84.29.99↔ Sonstige Replantation, sonstige          |
| 84.25↔ Zehen-Replantation   |  |

**Prozedur X07-2**

|           |  |           |  |
|-----------|--|-----------|--|
| 84.23.00↔ | Replantation von Vorderarm, Handgelenk oder Hand, n.n.bez. | 84.27.10↔ | Repl von Us o Sg, Repl vom Us i Kniebereich                |
| 84.23.10↔ | Repl von Vorderarm, Hdgel o Hand, Repl von Vorderarm       | 84.27.99↔ | Replantation von Unterschenkel oder Sprunggelenk, sonstige |
| 84.23.11↔ | Repl von Vorderarm, Hdgel o Hand, Repl von Hdgel o Hand    | 84.28↔    | Oberschenkel-Replantation                                  |
| 84.23.99↔ | Replantation von Vorderarm, Handgelenk oder Hand, sonstige | 84.29.00↔ | Sonstige Replantation, n.n.bez.                            |
| 84.24↔    | Oberarm-Replantation                                       | 84.29.10↔ | Sonstige Replantation, Obere Extremität                    |
| 84.26↔    | Fuss-Replantation  | 84.29.20↔ | Sonstige Replantation, Untere Extremität                   |
| 84.27.00↔ | Replantation von Unterschenkel oder Sprunggelenk, n.n.bez. | 84.29.99↔ | Sonstige Replantation, sonstige                            |

**Prozedur X07-3**

|           |                                     |           |  |
|-----------|-------------------------------------|-----------|--|
| 84.21↔    | Daumen-Replantation                 | 84.29.10↔ | Sonstige Replantation, Obere Extremität  |
| 84.22↔    | Finger-Replantation (ausser Daumen) | 84.29.20↔ | Sonstige Replantation, Untere Extremität |
| 84.25↔    | Zehen-Replantation                  | 84.29.99↔ | Sonstige Replantation, sonstige          |
| 84.29.00↔ | Sonstige Replantation, n.n.bez.     |           |  |

**ADRG X33****Mehrzeitige komplexe OR-Prozeduren bei Verletzungen, Vergiftungen und toxischen Wirkungen von Drogen und Medikamenten**

Mindestens zwei Behandlungen, die mindestens einem Tag auseinander liegen in [mindestens zwei Prozeduren in Tabelle X33-1]

**DRG X33Z****Mehrzeitige komplexe OR-Prozeduren bei Verletzungen, Vergiftungen und toxischen Wirkungen von Drogen und Medikamenten****Prozedur X33-1**

|           |  |           |   |
|-----------|--|-----------|---|
| 00.54.00↔ | Implnt o Erstz nr d Plsgnr e Rsynchrdfbr [CRTD], n.n.bez.      | 01.31.00↔ | Inzision an den Hirnhäuten, n.n.bez.                            |
| 00.54.10↔ | Implant nur d Pulsgener e Resynchrdfibr [CRTD]                 | 01.31.10↔ | Inzis an D Hirnh zur Entl e subduralen Hämat (Hygroms)          |
| 00.54.11↔ | Systemumstellung bei Resynchronisationsdefibrillator [CRT-D]   | 01.31.11↔ | Inzision an D Hirnhäuten zur Entl e subduralen Empyems          |
| 00.54.12↔ | Ersetz nur d Pulsgener e Resynchrdfibr [CRTD]                  | 01.31.20↔ | Inzs an D Hrn h z Drain v sbd u sbrchnoidlr Flüssgk             |
| 00.54.99↔ | Implnt o Erstz nr d Plsgnr e Rsynchrdfbr [CRTD], S             | 01.31.99↔ | Inzision an den Hirnhäuten, sonstige                            |
| 00.62.00↔ | Prkt Angiopl o Athrkt an intrkr(n) Gefäss(en)                  | 01.32.00↔ | Lobotomie und Traktotomie, n.n.bez.                             |
| 00.62.10↔ | Perkutane Ballonangioplastie an intrakraniell(en) Gefäss(en)   | 01.32.10↔ | Lobotomie und Traktotomie, Zingulotomie                         |
| 00.62.20↔ | Perkutane Bladeangioplastie an intrakraniell(en) Gefäss(en)    | 01.32.11↔ | Lobotomie und Traktotomie, Subpiale Transsektion                |
| 00.62.30↔ | Perkutane Laserangioplastie an intrakraniell(en) Gefäss(en)    | 01.32.12↔ | Lobotomie und Traktotomie, Multiple Lobotomien                  |
| 00.62.40↔ | Perkutane Atherektomie an intrakraniell(en) Gefäss(en)         | 01.32.20↔ | Lobotomie u Traktotomie, Stereot Entbr von Bahnsystemen         |
| 00.62.50↔ | Perkutane Thrombektomie an intrakraniell(en) Gefäss(en)        | 01.32.99↔ | Lobotomie und Traktotomie, sonstige                             |
| 00.62.60↔ | Perkutane Rotationstherombektomie an intrakr(n) Gefäss(en)     | 01.39.00↔ | Sonstige Inzision am Gehirn, n.n.bez.                           |
| 00.62.99↔ | Perkut Angiopl o Atherekt an intrakr(n) Gefäss(en), So         | 01.39.10↔ | Sonstige Inzision a Hirn zur Entl e intrazer Hämat              |
| 00.65.00↔ | Prkt Enstz v snst(n) intrkr vsk Stnt(s), n.n.bez.              | 01.39.11↔ | Sonstige Inzision a Hirn zur Entl e intrazer Abszesses          |
| 00.65.11↔ | Perkranslum Einsetz v intrakr vaskulären Mikrostents           | 01.39.19↔ | So Inzis a Gehirnh, Entl von So intrazerebraler Flüssigk        |
| 00.65.99↔ | Perkut Einsetz v snst(n) intrakr vask Stent(s), So             | 01.39.20↔ | So Inzis a Hirn, Stereotaktische Entl e intrakr Hämat           |
| 00.70↔    | Revision einer Hüftendoprothese, sowohl                        | 01.39.21↔ | So Inzis a Hirn, Stereot Entl e intrakr Abszesses               |
| 00.71↔    | Revision einer Hüftendoprothese, azetabuläre Komponente        | 01.39.29↔ | S Inzs a Hrn, Stereot Entl S intrakrniellr Flüssgk              |
| 00.72↔    | Revision einer Hüftendoprothese, femorale Komponente           | 01.39.30↔ | Sonstige Inzision a Gehirn, Entf e intrazerebralen Fk           |
| 00.73↔    | Revision von Hüftprothese, nur azetabulär                      | 01.39.40↔ | Anl e ext Drain a Liqusys (z.B. ventr, zisternal, subd)         |
| 00.80↔    | Revision einer Knieprothese, total (alle Komponenten)          | 01.39.41↔ | Anl e Reserv a Liqusys (z.B. ventr, zisternal, subd)            |
| 00.81↔    | Revision einer Knieprothese, Tibiakomponente                   | 01.39.42↔ | Entf e Reserv a Liqusys (z.B. ventr, zisternal, subd)           |
| 00.82↔    | Revision einer Knieprothese, Femurkomponente                   | 01.39.50↔ | Entfernung eines intrakraniellen Implantates                    |
| 00.83↔    | Revision einer Knieprothese, Patellarkomponente                | 01.39.99↔ | Sonstige Inzision am Gehirn, sonstige                           |
| 00.84↔    | Revision einer Knieprothese, Tibialiner                        | 01.41↔    | Operationen am Thalamus   |
| 00.85↔    | Ersatz der Oberfläche Hüftgelenk total                         | 01.42↔    | Operationen am Globus pallidum                                  |
| 00.86↔    | Ersatz der Oberfläche Hüftgelenk, partiell, Femurkopf          | 01.51.00↔ | Exzision von Läsion oder Gewebe an den Hirnhäuten, n.n.bez.     |
| 00.87↔    | Ersatz der Oberfläche Hüftgelenk, partiell, Azetabulum         | 01.51.10↔ | Exz v Tmrgw an D Hrn h m Präprtio n v infilt rtm Nchbrgw        |
| 01.22↔    | Entfernen der Elektrode(n) eines intrakr Neurostim             | 01.51.99↔ | Exzision von Läsion oder Gewebe an den Hirnhäuten, sonstige     |
| 01.23.00↔ | Rekraniotomie, n.n.bez.  | 01.52.00↔ | Hemisphärektomie, n.n.bez.                                      |
| 01.23.10↔ | Rekraniotomie mit Einbringen einer Drainage                    | 01.52.10↔ | Hemisphärektomie, hirneigenes intrazerebrales Tumorgewebe       |
| 01.23.20↔ | Rekrant m Entf von allopl Mat o Medträg aus d Schädelkn        | 01.52.11↔ | Hemisphärektomie, nicht hirneigenes intrazerebrales Tumorgewebe |
| 01.23.21↔ | Rekrant m Entf von allopl Mat o Medträg aus d Epidraum         | 01.52.99↔ | Hemisphärektomie, sonstige                                      |
| 01.23.29↔ | Rekraniotomie mit Entfernen von sonstigen Material             | 01.53.00↔ | Lobektomie am Gehirn, n.n.bez.                                  |
| 01.23.99↔ | Rekraniotomie, sonstige  | 01.53.10↔ | Lobektomie am Gehirn, hirneigenes intrazerebrales Tumorgewebe   |
| 01.26↔    | Einsetz und Ersetz e Kath i d Schädelhöhle o Hirngew           | 01.53.11↔ | Lobekt a Hirn, Ni hirneigenes intrazerebrales Tumorgew          |
| 01.28↔    | Einsetzen von intrakraniellen Katheter(n) via Bohrloch(löcher) | 01.53.99↔ | Lobektomie am Gehirn, sonstige                                  |
| 01.29.00↔ | Rv (h Erstz) v Kth(n) aus Schädelh o Hrngw, n.n.bez.           | 01.59.00↔ | Sonstige Exz o Destr von Läs o Gew a Hirn, n.n.bez.             |
| 01.29.10↔ | Stereot Rev (oh Ersetz) v intrazer Kath z intrav Infus         |           |   |
| 01.29.99↔ | Rev (oh Ersetz) von Kath(n) aus Schädelh o Hirngew, So         |           |   |

|           |   |           |  |
|-----------|---|-----------|--|
| 01.59.10↔ | Sonstige Exz von hirneig intrazer Tumorgew a Hirn               | 02.99.29↔ | Sonstige Revision und Entfernung von Liquorableitungen           |
| 01.59.11↔ | Sonstige Exz von Ni hirneig intrazer Tumorgew a Hirn            | 02.99.30↔ | Implantation oder Wechsel einer intrakraniellen Messsonde        |
| 01.59.12↔ | So Exz von Läs o Gew a Hirn, Debr e Kontusion a Hirn            | 02.99.31↔ | Revision (ohne Wechsel) einer intrakraniellen Messsonde          |
| 01.59.19↔ | Sonstige Exzision von Läsion oder Gewebe am Gehirn, sonstige    | 02.99.40↔ | Implantation oder Wechsel einer Neuroprothese                    |
| 01.59.20↔ | Sonstige Destr von hirneig intrazer Tumorgew a Hirn             | 02.99.41↔ | Revision (ohne Wechsel) einer Neuroprothese                      |
| 01.59.21↔ | Sonstige Destr von Ni hirneig intrazer Tumorgew a Hirn          | 02.99.50↔ | Implant u Entf e KathBallonSyst zur intrazer Brachyth            |
| 01.59.29↔ | Sonstige Destruktion von Läsion oder Gewebe am Gehirn, sonstige | 02.99.60↔ | Streot Rv (h Erstz) d Elkrd(n) e intrkr Neurstm                  |
| 01.59.99↔ | Sonstige Exz o Destr von Läs o Gew a Hirn, sonstige             | 02.99.61↔ | Sonstige Rev (oh Ersetz) d Elektrod e intrkr Neurostim           |
| 01.6x.00↔ | Exzision und Destruktion einer Läsion am Schädel, n.n.bez.      | 02.99.90↔ | Sonstige stereotaktische Op an Schädel, Hirn und Hirnh           |
| 01.6x.10↔ | Exzision und Destruktion von Tumorgewebe an der Schädelbasis    | 02.99.99↔ | Sonstige Operation an Schädel, Gehirn und Hirnhäuten, sonstige   |
| 01.6x.11↔ | Exzision und Destruktion von Tumorgewebe an der Kalotte         | 03.53.00↔ | Reposition einer Wirbelfraktur, n.n.bez.                         |
| 01.6x.20↔ | Exz und Destr vom sonst erkrankten Gew an d Schädelb            | 03.53.11↔ | Geschl Reposition e Wirbelfraktur mit externer Fix               |
| 01.6x.21↔ | Exz und Destr von sonstigem erkrankten Gew an d Kalotte         | 03.53.20↔ | Offene Reposition einer Wirbelfraktur                            |
| 01.6x.22↔ | Exz u Destr v sonst erkrankten Gew an d Kalotte m Hirnh         | 03.53.99↔ | Reposition einer Wirbelfraktur, sonstige                         |
| 01.6x.99↔ | Exzision und Destruktion einer Läsion am Schädel, sonstige      | 04.01.00↔ | Exzision eines Akustikusneurinoms, n.n.bez.                      |
| 02.01↔    | Eröffnen einer Schädelnaht                                      | 04.01.10↔ | Exzision eines Akustikusneurinoms durch Kraniotomie              |
| 02.02↔    | Elevation von Frakturfragmenten vom Schädel                     | 04.01.11↔ | Exzision eines Akustikusneurinoms, Translabrynthärer Zugang      |
| 02.03↔    | Bildung eines Schädelknochenlappens                             | 04.01.99↔ | Exzision eines Akustikusneurinoms, sonstige                      |
| 02.04.00↔ | Knochentransplantation an den Schädel, n.n.bez.                 | 04.41↔    | Dekompression an der Wurzel des N. trigeminus                    |
| 02.04.10↔ | Knochentransplantation an den Schädel, Schädeldach              | 04.5x.00↔ | Transplantation von kranialem oder peripherem Nerv, n.n.bez.     |
| 02.04.99↔ | Knochentransplantation an den Schädel, sonstige                 | 04.5x.10↔ | Transplantation von extrakraniellen Hirnnerven                   |
| 02.05.00↔ | Einsetzen einer Schädelknochenplatte, n.n.bez.                  | 04.5x.11↔ | Transplantation von Plexus brachialis und Nerven der Schulter    |
| 02.05.10↔ | Enstz Schädlknp(CADImp) an Hmsch oh Bteil Gsschäd,Enf Df        | 04.5x.12↔ | Transplantation von Nerven des Armes und der Hand                |
| 02.05.11↔ | Ens Schknp(CADImp)a Hmsch oh Bteil d Gsschäd.gr/kmpl Df         | 04.5x.13↔ | Transplantation von Nn d Rumpfes und d unteren Extrem            |
| 02.05.20↔ | Eins Schknp (CADImp) Hmsch Bteil v Orb,Tprlr fr Sn (bz 2Reg)    | 04.5x.19↔ | Transplantation von sonstigem kranialem oder peripherem Nerv     |
| 02.05.30↔ | Enstz Schädlknp (CAD) an Hmsch/Bteil mit RgGsschäd, ab 3 Rg     | 04.5x.99↔ | Transplantation von kranialem oder peripherem Nerv, sonstige     |
| 02.05.99↔ | Einsetzen einer Schädelknochenplatte, sonstige                  | 04.74.00↔ | Sonstige Anast e kran oder peripheren Nervs, n.n.bez.            |
| 02.06.00↔ | Sonstige Osteoplastik am Schädel, n.n.bez.                      | 04.74.10↔ | Fazio-faziale Nerven-Anastomose                                  |
| 02.06.10↔ | Frontorbitale Kranioplastik zur Verlagerung                     | 04.74.11↔ | Interkosto-faszikuläre Nerven-Anastomose                         |
| 02.06.20↔ | Rk d Hmsch oh Bteil d Gsschäd, m einf Implnt (Knmnt)            | 04.74.99↔ | Sonstige Anast e kran oder peripheren Nervs, sonstige            |
| 02.06.30↔ | Reko v Hirn u Gesschäd, m einf Implant (Knzement) o Tx          | 04.79.00↔ | Sonstige Neuroplastik, n.n.bez.                                  |
| 02.06.99↔ | Sonstige Osteoplastik am Schädel (Kranioplastik), sonstige      | 04.79.10↔ | Transplantation und Transp e extrk Hirner m epin Nht             |
| 02.07↔    | Entfernen einer Schädelknochenplatte                            | 04.79.11↔ | Transplantation und Transp d Plexus brachia m epin Nht           |
| 02.11↔    | Einfache Naht an der Dura mater des Gehirns                     | 04.79.12↔ | Transplantation und Transp von Nn d Schult m epin Nht            |
| 02.12.00↔ | Sonstige Rekonstruktion an den Hirnhäuten, n.n.bez.             | 04.79.13↔ | Tx und Transp e Nn d Armes und d Hand m epin Nht                 |
| 02.12.10↔ | Sonstige Rekonstruktion an den Hirnhäuten ohne Kranioplastik    | 04.79.14↔ | Tx u Transp von Nn d Rumpfes u d unt Extrem m epin Nht           |
| 02.12.20↔ | Sonstige Rekonstruktion an den Hirnhäuten mit Kranioplastik     | 04.79.19↔ | Transplantation und Transp e sonst Nervens m epin Nht            |
| 02.12.21↔ | Sonstige Duraplastik mit Kranioplastik an der Konvexität        | 04.79.20↔ | Transplantation und Transposition e Nn m intersfz Nht            |
| 02.12.22↔ | So Durapl m Kranioplastik a kraniozervikalen Übergang           | 04.79.21↔ | Tx und Transp e extrk Hirner m intersfz Nht                      |
| 02.12.99↔ | Sonstige Rekonstruktion an den Hirnhäuten, sonstige             | 04.79.22↔ | Tx und Transp d Plexus brachia m intersfz Nht                    |
| 02.13↔    | Ligatur eines Gefässes der Hirnhäute                            | 04.79.23↔ | Tx und Transp von Nn d Schult m intersfz Nht                     |
| 02.14↔    | Exzision am Plexus chorioideus                                  | 04.79.24↔ | Tx und Transp e Nn d Armes und d Hand m intersfz Nht             |
| 02.2↔     | Ventrikulostomie  | 04.79.25↔ | Tx u Trnsp v Nn d Rmpfs u d unt Extrm m intrfsz Nht              |
| 02.31↔    | Ventrikelshunt zu Strukturen in Kopf und Hals                   | 04.79.29↔ | Transplantation und Transp e sonst Nn m intersfz Nht             |
| 02.32↔    | Ventrikelshunt zum Kreislaufsystem                              | 04.79.99↔ | Sonstige Neuroplastik, sonstige                                  |
| 02.33↔    | Ventrikelshunt zur Thoraxhöhle                                  | 07.51↔    | Exploration im Gebiet des Corpus pineale                         |
| 02.34↔    | Ventrikelshunt zu Bauchhöhle und Bauchorganen                   | 07.52↔    | Inzision am Corpus pineale                                       |
| 02.35↔    | Ventrikelshunt zum Harnwegssystem                               | 07.53↔    | Partielle Exzision des Corpus pineale                            |
| 02.39↔    | Sonstige Operationen zum Einrichten einer Ventrikeldrainage     | 07.54↔    | Totale Exzision des Corpus pineale                               |
| 02.43↔    | Entfernen eines Ventrikelshunts                                 | 07.59↔    | Sonstige Operationen am Corpus pineale                           |
| 02.91↔    | Lösung von kortikalen Adhäsionen                                | 07.61↔    | Partielle Exzision der Hypophyse, transfrontaler Zugang          |
| 02.92↔    | Plastische Rekonstruktion am Gehirn                             | 07.62↔    | Partielle Exzision an der Hypophyse, transsphenoidaler Zugang    |
| 02.93.00↔ | Implnt o Erstz d Elkrd(n) e intrkr Neurstm, n.n.bz.             | 07.63↔    | Part Exz an der Hypoph, nicht näher bez Zugang                   |
| 02.93.10↔ | Implant o Ersetz v temp Mikroel z monolok Abl u Stimul          | 07.64↔    | Totale Exzision der Hypophyse, transfrontaler Zugang             |
| 02.93.11↔ | Implant o Ersetz v temp Mikroel z multilok Abl u Stimul         | 07.65↔    | Totale Exzision der Hypophyse, transsphenoidaler Zugang          |
| 02.93.20↔ | Implnt o Erstz v prm Mkrkel z mnk Abl u Stml                    | 07.68↔    | Totale Exzision der Hypophyse, anderer näher bezeichneter Zugang |
| 02.93.21↔ | Implnt o Erstz v prm Mkrkel z mltk Abl u Stml                   | 07.69↔    | Totale Exzision der Hypophyse, nicht näher bezeichneter Zugang   |
| 02.93.99↔ | Implant o Ersetz d Elektrod(n) e intrkr Neurostim, So           | 07.71↔    | Exploration der Fossa hypophysialis                              |
| 02.96↔    | Einsetzen einer sphenoidalen Elektrode                          | 07.72↔    | Inzision an der Hypophyse  |
| 02.99.00↔ | Sonstige Operation an Schädel, Gehirn und Hirnhäuten, n.n.bez.  | 07.79↔    | Sonstige Operation an der Hypophyse                              |
| 02.99.10↔ | Stereotaktische Eingriffe am Liquorsystem                       | 07.81↔    | Sonstige partielle Exzision am Thymus                            |
| 02.99.11↔ | Streot Implnt u Explntion v rdioaktm Mt als slbst Engr          | 07.82↔    | Sonstige totale Exzision des Thymus                              |
| 02.99.12↔ | Stereot Implant von Gew an Schäd, Hirn und Hirnh                | 07.83↔    | Thorakoskopische partielle Exzision am Thymus                    |
| 02.99.13↔ | Stereotaktische Instill von Med als selbständiger Eingr         | 07.84↔    | Thorakoskopische totale Exzision des Thymus                      |
| 02.99.14↔ | Streot Implnt, Rv o Wchs v intrzr Kth z intrv Infz              | 25.2x.00↔ | Partielle Glossektomie, n.n.bez.                                 |
| 02.99.20↔ | Umwdl e Lquorshts ( Hrmwssrbleitng) i e Mhrfchbleitng           | 25.2x.09↔ | Partielle Glossektomie, sonstige                                 |
|           |   | 25.2x.10↔ | Partielle Glossektomie, transoraler Zugang, n.n.bez.             |

|           |   |           |  |
|-----------|---|-----------|--|
| 25.2x.11↔ | Partielle Glossektomie, transoraler Zugang, ohne<br>Rekonstruktion  | 25.4x.14↔ | Rad Glossekt, transor Zug, Reko m fr mikrovasikanast Tx            |
| 25.2x.12↔ | Part Glossekt, transoraler Zugang, Reko m lok Schleimh              | 25.4x.19↔ | Rad Glossekt, transoraler Zugang, m sonstiger Reko                 |
| 25.2x.13↔ | Part Glossekt, transoraler Zugang, Reko m myokut Lappe              | 25.4x.20↔ | Radikale Glossektomie, transmandibularär Zugang, n.n.bez.          |
| 25.2x.14↔ | Part Glossekt, transor Zug, Reko m fr mikrovasikanast Tx            | 25.4x.21↔ | Rad Glossekt, transmandibularär Zugang, oh Reko                    |
| 25.2x.19↔ | Part Glossekt, transoraler Zugang, m sonstiger Reko                 | 25.4x.22↔ | Rad Glossekt, transmand Zugang, Reko m lok Schleimh                |
| 25.2x.20↔ | Partielle Glossektomie, transmandibularär Zugang, n.n.bez.          | 25.4x.23↔ | Rad Glossekt, transmand Zugang, Reko m myokut Lappe                |
| 25.2x.21↔ | Part Glossekt, transmandibularär Zugang, oh Reko                    | 25.4x.24↔ | Rd Glsskt, trmsmnd Zg, Rk m fr mkrvsknst Tx                        |
| 25.2x.22↔ | Part Glossekt, transmand Zugang, Reko m lok Schleimh                | 25.4x.29↔ | Rad Glossekt, transmandibularär Zugang, m So Reko                  |
| 25.2x.23↔ | Part Glossekt, transmand Zugang, Reko m myokut Lappe                | 25.4x.30↔ | Radikale Pelviglossektomie, transoraler Zugang, n.n.bez.           |
| 25.2x.24↔ | Prt Glsskt, trmsmnd Zg, Rk m fr mkrvsknst Tx                        | 25.4x.31↔ | Rad Pelviglekt, transoraler Zugang, oh Rekonstruktion              |
| 25.2x.29↔ | Part Glossekt, transmandibularär Zugang, m So Reko                  | 25.4x.32↔ | Rad Pelviglekt, transoraler Zugang, Reko m lok Schleimh            |
| 25.2x.30↔ | Pelviglossektomie, transoraler Zugang, n.n.bez.                     | 25.4x.33↔ | Rad Pelviglekt, transoraler Zugang, Reko m myokut Lappe            |
| 25.2x.31↔ | Pelviglossektomie, transoraler Zugang, ohne Rekonstruktion          | 25.4x.34↔ | Rd Plvglkt, trmsr Zg, Rk m fr mkrvsknst Tx                         |
| 25.2x.32↔ | Pelviglekt, transoraler Zugang, Reko m lok Schleimhaut              | 25.4x.39↔ | Rad Pelviglekt, transoraler Zugang, m sonstiger Reko               |
| 25.2x.33↔ | Part Glossekt, transoraler Zugang, Reko m myokut Lappe              | 25.4x.40↔ | Radikale Pelviglossektomie, transmandibularär Zugang, n.n.bez.     |
| 25.2x.34↔ | Pelviglekt, transor Zug, Reko m fr mikrovasikanast Tx               | 25.4x.41↔ | Rad Pelviglekt, transmandibularär Zugang, oh Reko                  |
| 25.2x.39↔ | Pelviglekt, transoraler Zugang, m sonstiger Reko                    | 25.4x.42↔ | Rad Pelviglekt, transmand Zugang, Reko m lok Schleimh              |
| 25.2x.40↔ | Pelviglossektomie, transmandibularär Zugang, n.n.bez.               | 25.4x.43↔ | Rad Pelviglekt, transmand Zugang, Reko m myokut Lappe              |
| 25.2x.41↔ | Pelviglossektomie, transmandibularär Zugang, ohne<br>Rekonstruktion | 25.4x.44↔ | Rd Plvglkt, trmsmnd Zg, Rk m fr mkrvsknst Tx                       |
| 25.2x.42↔ | Pelviglekt, transmand Zugang, Reko m lok Schleimh                   | 25.4x.49↔ | Rad Pelviglekt, transmandibularär Zugang, m So Reko                |
| 25.2x.43↔ | Pelviglekt, transmand Zugang, Reko m myokut Lappe                   | 25.4x.50↔ | Radikale Pelviglossomandibulektomie, n.n.bez.                      |
| 25.2x.44↔ | Pelviglekt, transmand Zug, Reko m fr mikrovasikanast Tx             | 25.4x.51↔ | Radikale Pelviglossomandibulektomie, ohne Rekonstruktion           |
| 25.2x.49↔ | Pelviglekt, transmandibularär Zugang, m sonstiger Reko              | 25.4x.52↔ | Rad Pelviglossomekt, Rekonstruktion m lok Schleimhaut              |
| 25.2x.50↔ | Pelviglossomandibulektomie, n.n.bez.                                | 25.4x.53↔ | Radikale Pelviglossomekt, Rekonstruktion m myokut Lappe            |
| 25.2x.51↔ | Pelviglossomandibulektomie, ohne Rekonstruktion                     | 25.4x.54↔ | Rad Pelviglossomekt, Reko m fr mikrovasikanast Tx                  |
| 25.2x.52↔ | Pelviglossomekt, Rekonstruktion m lok Schleimhaut                   | 25.4x.59↔ | Radikale Pelviglossomekt, m sonstiger Rekonstruktion               |
| 25.2x.53↔ | Pelviglossomandibulektomie, Rekonstruktion mit myokutaner<br>Lappe  | 25.4x.99↔ | Radikale Glossektomie, sonstige.                                   |
| 25.2x.54↔ | Pelviglossomekt, Reko m fr mikrovasikanast Transplantat             | 27.57.00↔ | Anbr e gestielt oder fr Lp an Lip und Mund, n.n.bez.               |
| 25.2x.59↔ | Pelviglossomandibulektomie, mit sonstiger Rekonstruktion            | 27.57.10↔ | Anbr e fr mikrovasikanast Transplantats an Lip und Mund            |
| 25.3x.00↔ | Vollständige Glossektomie, n.n.bez.                                 | 27.57.11↔ | Anbringen eines gestielten Fernlappens an Lippe und Mund           |
| 25.3x.09↔ | Vollständige Glossektomie, sonstige                                 | 27.57.99↔ | Anbr e gestielt oder fr Lp an Lip und Mund, sonstige               |
| 25.3x.10↔ | Vollständige Glossektomie, transoraler Zugang, n.n.bez.             | 27.64↔    | Einsetzen eines Gaumenimplantates                                  |
| 25.3x.11↔ | Vollständige Glossekt, transoraler Zugang, oh Reko                  | 29.4x.00↔ | Plastische Rekonstruktion am Pharynx, n.n.bez.                     |
| 25.3x.12↔ | Vollst Glossekt, transor Zugang, Reko m lok Schleimh                | 29.4x.10↔ | Plast Reko a Phar, m lok Schleimhaut o fr Hautlap                  |
| 25.3x.13↔ | Vollst Glossekt, transor Zugang, Reko m myokut Lappe                | 29.4x.11↔ | Plast Rekonstruktion a Phar, m gestielt myokutanen Lp              |
| 25.3x.14↔ | Vllst Glsskt, trnsr Zg, Rk m fr mkrvsknst Tx                        | 29.4x.12↔ | Plst Rk a Phr, m mkrvsk anstmsiertm Tx, Drmtr o Mgnhchzg           |
| 25.3x.19↔ | Vollständige Glossekt, transoraler Zugang, m So Reko                | 29.4x.99↔ | Plastische Rekonstruktion am Pharynx, sonstige                     |
| 25.3x.20↔ | Vollständige Glossektomie, transmandibularär Zugang, n.n.bez.       | 30.3x.00↔ | Vollständige Laryngektomie, n.n.bez.                               |
| 25.3x.21↔ | Vollständige Glossekt, transmand Zugang, oh Reko                    | 30.3x.10↔ | Vollständige Laryngektomie, ohne Rekonstruktion                    |
| 25.3x.22↔ | Vollst Glossekt, transmand Zugang, Reko m lok Schleimh              | 30.3x.11↔ | Vollständige Laryekt, Rekonstruktion m lok Schleimhaut             |
| 25.3x.23↔ | Vollst Glossekt, transmand Zugang, Reko m myokut Lappe              | 30.3x.12↔ | Vollständige Laryekt, Reko m Ni vaskularisiertem Tx                |
| 25.3x.24↔ | Vllst Glsskt, trmsmnd Zg, Rk m fr mkrvsknst Tx                      | 30.3x.13↔ | Vollständige Laryekt, Rekonstruktion m gestielt reg Lp             |
| 25.3x.29↔ | Vollständige Glossekt, transmand Zugang, m So Reko                  | 30.3x.14↔ | Vollständige Laryekt, Rekonstruktion mit gestielt Fernl            |
| 25.3x.30↔ | Vollständige Pelviglossektomie, transoraler Zugang, n.n.bez.        | 30.3x.15↔ | Vollständige Laryekt, Reko m fr mikrovasikanast Tx                 |
| 25.3x.31↔ | Vollständige Pelviglekt, transoraler Zugang, oh Reko                | 30.3x.16↔ | Vollständige Laryekt, Rekonstruktion mit fr Darmtr                 |
| 25.3x.32↔ | Vollst Pelviglekt, transor Zugang, Reko m lok Schleimh              | 30.3x.17↔ | Vollständige Laryngektomie, Rekonstruktion mit Magenhochzug        |
| 25.3x.33↔ | Vollst Pelviglekt, transor Zugang, Reko m myokut Lappe              | 30.3x.19↔ | Vollständige Laryngektomie, sonstige Rekonstruktion                |
| 25.3x.34↔ | Vllst Plvglkt, trnsr Zg, Rk m fr mkrvsknst Tx                       | 30.3x.99↔ | Vollständige Laryngektomie, sonstige                               |
| 25.3x.39↔ | Vollständige Pelviglekt, transoraler Zugang, m So Reko              | 30.4x.00↔ | Radikale Laryngektomie, n.n.bez.                                   |
| 25.3x.40↔ | Vollständige Pelviglekt, transmand Zugang, n.n.bez.                 | 30.4x.10↔ | Radikale Laryngektomie, mit Pharyngektomie, ohne<br>Rekonstruktion |
| 25.3x.41↔ | Vollständige Pelviglekt, transmand Zugang, oh Reko                  | 30.4x.11↔ | Rad Laryekt, m Pharyngekt, Reko m lok Schleimhaut                  |
| 25.3x.42↔ | Vollst Pelviglekt, transmand Zug, Reko m lok Schleimh               | 30.4x.12↔ | Rad Laryekt, m Pharyngekt, Reko m Ni vaskul Tx                     |
| 25.3x.43↔ | Vollst Pelviglekt, transmand Zug, Reko m myokut Lappe               | 30.4x.13↔ | Rad Laryekt, m Pharyngekt, Reko m gestielt reg Lp                  |
| 25.3x.44↔ | Vllst Plvglkt, trmsmnd Zg, Rk m fr mkrvsknst Tx                     | 30.4x.14↔ | Rad Laryekt, m Pharyngekt, Rekonstruktion m gestielt Lp            |
| 25.3x.49↔ | Vollständige Pelviglekt, transmand Zugang, m So Reko                | 30.4x.15↔ | Rad Laryekt, m Pharyngekt, Reko m fr mikrovasikanast Tx            |
| 25.3x.50↔ | Vollständige Pelviglossomandibulektomie, n.n.bez.                   | 30.4x.16↔ | Rad Laryekt, m Pharyngekt, Reko m fr fr Darmtr                     |
| 25.3x.51↔ | Vollständige Pelviglossomandibulektomie, ohne Rekonstruktion        | 30.4x.17↔ | Rad Laryekt, m Pharyngekt, Reko m Magenhochzug                     |
| 25.3x.52↔ | Vollständige Pelviglossomekt, Reko m lok Schleimhaut                | 30.4x.19↔ | Radikale Laryekt, m Pharyngekt, sonstige Rekonstruktion            |
| 25.3x.53↔ | Vollständige Pelviglossomekt, Reko m myokut Lappe                   | 30.4x.20↔ | Rad Laryekt, m Pharyngekt und Schilddres, oh Reko                  |
| 25.3x.54↔ | Vollst Pelviglossomekt, Reko m fr mikrovasikanast Tx                | 30.4x.21↔ | Rd Lrykt, m Phryngkt u Schlddrs, Rk m lk Schleimh                  |
| 25.3x.59↔ | Vollständige Pelviglossomekt, m sonstiger Reko                      | 30.4x.22↔ | Rd Lrykt, m Phryngkt u Schlddrs, Rk m N vskl Tx                    |
| 25.4x.00↔ | Radikale Glossektomie, n.n.bez.                                     | 30.4x.23↔ | Rd Lrykt, m Phryngkt u Schlddrs, Rk m gstielt rg Lp                |
| 25.4x.10↔ | Radikale Glossektomie, transoraler Zugang, n.n.bez.                 | 30.4x.24↔ | Rd Lrykt, m Phryngkt u Schlddrs, Rk m gstielt Lp                   |
| 25.4x.11↔ | Radikale Glossektomie, transoraler Zugang, ohne<br>Rekonstruktion   | 30.4x.25↔ | Rd Lrykt, m Phryngkt u Schlddrs, Rk m fr mkrvsknst Tx              |
| 25.4x.12↔ | Rad Glossekt, transoraler Zugang, Reko m lok Schleimh               | 30.4x.26↔ | Rd Lrykt, m Phryngkt u Schlddrs, Rk m fr fr Drmtr                  |
| 25.4x.13↔ | Rad Glossekt, transoraler Zugang, Reko m myokut Lappe               | 30.4x.27↔ | Rd Lrykt, m Phryngkt u Schlddrs, Rk m Mgnhchzg                     |
|           |   | 30.4x.29↔ | Rad Laryekt, m Pharyngekt und Schilddres, sonstige Reko            |
|           |   | 30.4x.99↔ | Radikale Laryngektomie, sonstige                                   |
|           |   | 32.1x.00↔ | Sonstige Exzision an einem Bronchus, n.n.bez.                      |

|           |   |           |  |
|-----------|---|-----------|--|
| 32.1x.10↔ | Sonstige Exzision an einem Bronchus, Bifurkationsresektion        | 35.12.00↔ | Valvuloplastik d Mitralkl a off Herz, oh Ers, n.n.bez.         |
| 32.1x.20↔ | So Exz an e Bronch, Rev e Bronchusstumpfsuffizienz                | 35.12.10↔ | Valvulotomie der Mitralklappe am offenen Herzen                |
| 32.1x.99↔ | Sonstige Exzision an einem Bronchus, sonstige                     | 35.12.11↔ | Segelrekonstruktion der Mitralklappe am offenen Herzen         |
| 32.20↔    | Thorakoskopische Exzision von Läsion oder Gewebe an der Lunge     | 35.12.20↔ | Rk d Mtrklp a off Hr, oh Ers, b kng Klppnm d Hr                |
| 32.21↔    | Pliikatur einer Emphyseblase                                      | 35.12.99↔ | Valvuloplastik d Mitralkl a off Herz, oh Ers, sonstige         |
| 32.22↔    | Chirurgische Lungenvolumenreduktion                               | 35.13.00↔ | Valvuloplastik d Pulmklapp a off Herz, oh Ers, n.n.bez.        |
| 32.23↔    | Offene Exzision von Läsion oder Gewebe an der Lunge               | 35.13.10↔ | Valvulotomie der Pulmonalklappe am offenen Herzen              |
| 32.25↔    | Thorakoskopische Ablation von Läsion oder Gewebe an der Lunge     | 35.13.20↔ | Rk d Plmkklp a off Hr, oh Ers, b kng Klppnm d Hr               |
| 32.26↔    | Sonstige Exzision von Läsion Lunge                                | 35.13.99↔ | Valvuloplastik d Pulmklapp a off Herz, oh Ers, sonstige        |
| 32.28↔    | Endosk Exz oder Destr von Läs oder Gew an der Lu                  | 35.14.00↔ | Valvplast d Trikusplap a off Herz, oh Ers, n.n.bez.            |
| 32.29↔    | So lok Exz oder Destr von Läs oder Gew an der Lu                  | 35.14.10↔ | Valvulotomie der Trikuspidalklappe am offenen Herzen           |
| 32.30↔    | Thorakoskopische Segmentresektion der Lunge                       | 35.14.11↔ | Segelrekonstruktion der Trikuspidalklappe am offenen Herzen    |
| 32.39↔    | Sonstige und nicht näher bezeichnete Segmentresektion der Lunge   | 35.14.20↔ | Rk d Trkspklp a off Hr, oh Ers, b kng Klppnm d Hr              |
| 32.41.00↔ | Thorakoskopische Lobektomie an der Lunge, n.n.bez.                | 35.14.99↔ | Valvuloplastik d Trikusplap a off Herz, oh Ers, So             |
| 32.41.10↔ | Lbkt an d L, thrksk, oh Ang e rd Lymphkt, n.n.bz.                 | 35.19.00↔ | Valvuloplastik a off Herz, oh Ers, So Klapp, n.n.bez.          |
| 32.41.11↔ | Lbkt an d L, thrksk, oh Ang rd Lymphkt, oh brnchpl o angiopl Erw  | 35.19.10↔ | Rk e AVKlp a off Hr, oh Ers, b kng Klppnm d Hr                 |
| 32.41.12↔ | Lbkt an d L, thrksk, oh Ang e rd Lymphkt, m brnchpl Erw           | 35.19.11↔ | Rk e Trncksklp a off Hr, oh Ers, b kng Klppnm d Hr             |
| 32.41.13↔ | Lbkt an d L, thrksk, oh Ang e rd Lymphkt, m angiopl Erw           | 35.19.99↔ | Valvuloplastik a off Herz, oh Ers, So Klapp, So                |
| 32.41.14↔ | Lbkt an d L, thrksk, oh Ang e rd Lymphkt, m brnchpl u angiopl Erw | 35.20↔    | Herzklappenersatz, Klappe nicht bezeichnet                     |
| 32.41.19↔ | Lobekt an d Lu, thoraxsk, oh Ang e rad Lymphekt, So               | 35.21.00↔ | Aortenklappenersatz mit Graft, n.n.bez.                        |
| 32.41.20↔ | Lobekt an d Lu, thorakoskopisch, mit radikaler Lymphekt           | 35.21.10↔ | Aortenklappenersatz mit Graft, Bioprothese                     |
| 32.42.00↔ | Lobektomie an der Lunge, offen chirurgisch, n.n.bez.              | 35.21.20↔ | Implant e klappentragenden Gefprothese, biol Aortklapp         |
| 32.42.10↔ | Lbkt an d L, offn chr, oh Ang e rd Lymphkt, n.n.bz.               | 35.21.99↔ | Aortenklappenersatz mit Graft, sonstige                        |
| 32.42.11↔ | Lbkt an L, offn chr, oh Ang rd Lymphkt, oh brnchpl o angiopl Erw  | 35.22.00↔ | Sonstiger Aortenklappenersatz, n.n.bez.                        |
| 32.42.12↔ | Lbkt an d L, offn chr, oh Ang e rd Lymphkt, m brnchpl Erw         | 35.22.10↔ | Minimal-invasive Implantation einer Aortenklappe, n.n.bez.     |
| 32.42.13↔ | Lbkt an d L, offn chr, oh Ang e rd Lymphkt, m angiopl Erw         | 35.22.11↔ | Minimal-invasive Implantation einer Aortenklappe, transapikal  |
| 32.42.14↔ | Lbkt an L, offn chr, oh Ang rd Lymphkt, m brnchpl&angiopl Erw     | 35.22.19↔ | Minimal-invasive Implantation einer Aortenklappe, sonstige     |
| 32.42.19↔ | Lobekt an d Lu, offen chir, oh Ang e rad Lymphekt, So             | 35.22.20↔ | Aortenklappenersatz durch Autotransplantation [Ross-Operation] |
| 32.42.20↔ | Lobekt an d Lu, offen chir, m radik Lymphekt, n.n.bez.            | 35.22.30↔ | Implant e klappentr Gefprothese, mechanische Aortklapp         |
| 32.42.21↔ | Lbkt an d L, offn chr, m rdk Lymphkt, oh brnchpl o angiopl Erw    | 35.22.99↔ | Sonstiger Aortenklappenersatz, sonstige                        |
| 32.42.22↔ | Lbkt an d L, offn chr, m rdk Lymphkt, m brnchpl Erw               | 35.23↔    | Mitralklappenersatz mit Graft                                  |
| 32.42.23↔ | Lbkt an d L, offn chr, m rdk Lymphkt, m angiopl Erw               | 35.24↔    | Sonstiger Mitralklappenersatz                                  |
| 32.42.24↔ | Lbkt an d L, offn chr, m rdk Lymphkt, m brnchpl u angiopl Erw     | 35.25.00↔ | Pulmonalklappenersatz mit Graft, n.n.bez.                      |
| 32.42.29↔ | Lobekt an d Lu, offen chir, m radik Lymphekt, sonstige            | 35.25.10↔ | Pulmonalklappenersatz mit Graft, Bioprothese                   |
| 32.42.30↔ | Lobektomie an der Lunge, erweitert                                | 35.25.20↔ | Implant e klappentr Gefprothese, biol Pulmonalklappe           |
| 32.42.40↔ | Lobektomie an der Lunge, Bilobektomie, n.n.bez.                   | 35.25.99↔ | Pulmonalklappenersatz mit Graft, sonstige                      |
| 32.42.41↔ | Lobekt an d Lu, Bilobekt, ohne bronchopl o angiopl Erw            | 35.26.00↔ | Sonstiger Pulmonalklappenersatz, n.n.bez.                      |
| 32.42.42↔ | Lobektomie an d Lunge, Bilobekt, mit bronchopl Erw                | 35.26.10↔ | Minimal-invasive Implantation einer Pulmonalklappe, n.n.bez.   |
| 32.42.43↔ | Lobektomie an d Lunge, Bilobekt, mit angiopl Erw                  | 35.26.19↔ | Minimal-invasive Implantation einer Pulmonalklappe, sonstige   |
| 32.42.44↔ | Lobekt an d Lu, Bilobekt, mit bronchopl und angiopl Erw           | 35.26.20↔ | Implant e klappentr Gefprothese, Mech Pulmonalklappe           |
| 32.42.49↔ | Lobektomie an der Lunge, Bilobektomie, sonstige                   | 35.26.99↔ | Sonstiger Pulmonalklappenersatz, sonstige                      |
| 32.49↔    | Sonstige Lobektomie an der Lunge                                  | 35.27↔    | Trikuspidalklappenersatz mit Graft                             |
| 32.50↔    | Thorakoskopische Pneumonektomie                                   | 35.28↔    | Sonstiger Trikuspidalklappenersatz                             |
| 32.59↔    | Exzision der Lunge, n.n.bez.                                      | 35.29.00↔ | Herzklappenersatz, sonstige Klappe, n.n.bez.                   |
| 32.6↔     | Radikale Dissektion von Thoraxstrukturen                          | 35.29.10↔ | Ers d AVKlappe b kongenitalen Klappenanomalien d Herz          |
| 34.4x.00↔ | Exzision oder Destr einer Läsion an d Bruw, n.n.bez.              | 35.29.20↔ | Ers d TruncusKlap b kongenitalen Klappanom d Herz              |
| 34.4x.10↔ | Exzision einer Läsion an der Brustwand                            | 35.29.99↔ | Herzklappenersatz, sonstige Klappe, sonstige                   |
| 34.4x.20↔ | Teilresektion einer Läsion an der Brustwand, n.n.bez.             | 35.31↔    | Papillarmuskeloperation  |
| 34.4x.21↔ | Teilresektion einer Läsion an der Brustwand, ohne Rekonstruktion  | 35.32↔    | Sehnenfaden-Operation  |
| 34.4x.22↔ | Teilresektion einer Läsion an der Brustwand, mit Rekonstruktion   | 35.33.00↔ | Anuloplastik, n.n.bez.   |
| 34.4x.30↔ | Res e Läs an d Bruw, komplette Res d Sternums, n.n.bez.           | 35.33.10↔ | Anuloplastik der Mitralklappe, n.n.bez.                        |
| 34.4x.31↔ | Res e Läs an d Bruw, komplette Res d Sternums, oh Reko            | 35.33.11↔ | Anuloplastik der Mitralklappe, offen                           |
| 34.4x.32↔ | Res e Läs an d Bruw, komplette Res d Sternums, m Reko             | 35.33.19↔ | Anuloplastik der Mitralklappe, sonstige                        |
| 34.4x.40↔ | Destruktion einer Läsion an der Brustwand                         | 35.33.99↔ | Anuloplastik, sonstige   |
| 34.4x.99↔ | Exzision oder Destr einer Läsion an d Bruw, sonstige              | 35.34↔    | Infundibulektomie  |
| 34.74↔    | Korrektur einer Brustwanddeformität                               | 35.35.00↔ | Operationen an den Trabeculae carneae cordis, n.n.bez.         |
| 34.81↔    | Exzision von Läsion oder Gewebe am Zwerchfell                     | 35.35.10↔ | Subvalvuläre fibröse o muskuläre Res an d Aortklapp            |
| 34.82↔    | Naht eines Zwerchfellrisses                                       | 35.35.99↔ | Operationen an den Trabeculae carneae cordis, sonstige         |
| 34.83↔    | Verschluss einer Zwerchfellfistel                                 | 35.39.00↔ | Op an and an d Herzkl angrenz Strukturen, n.n.bez.             |
| 34.84↔    | Sonstige plastische Rekonstruktion am Zwerchfell                  | 35.39.10↔ | Supravalvuläre Resektion, Herzklappe, n.n.bez.                 |
| 35.10↔    | ValvPlast am off Herz, ohne Ersatz, Klapp nicht bez               | 35.39.11↔ | Supravalvuläre Resektion, Aortenklappe                         |
| 35.11.00↔ | Valvuloplastik d Aortklapp a off Herz, oh Ers, n.n.bez.           | 35.39.12↔ | Supravalvuläre Resektion, Pulmonalklappe                       |
| 35.11.10↔ | Valvulotomie der Aortenklappe am offenen Herzen                   | 35.39.19↔ | Supravalvuläre Resektion, sonstige Herzklappe                  |
| 35.11.20↔ | Rk d Artklp a off Hr, oh Ers, b kng Klppnm d Hr                   | 35.39.99↔ | Op an and an d Herzkl angrenz Strukturen, sonstige             |
| 35.11.99↔ | Valvuloplastik d Aortklapp a off Herz, oh Ers, sonstige           | 35.41.00↔ | Vergrosserung eines bestehenden Vorhofseptumdefektes, n.n.bez. |
|           |   | 35.41.10↔ | Vergrosserung e besteh Vorhofseptumdefektes, off Tech          |
|           |   | 35.41.20↔ | Vergross e besteh Vorhofseptumdefektes, geschl Tech            |

|           |  |           |  |
|-----------|--|-----------|--|
| 35.41.99↔ | Vergrosserung eines bestehenden Vorhofseptumdefektes, sonstige | 36.12.19↔ | (Aorto)koro (Aorto)koro Byp an 2 Korart, So Technik                |
| 35.42.00↔ | Bildung von Herzseptumdefekten, n.n.bez.                       | 36.12.99↔ | (Aorto)koronarer Bypass an zwei Koronararterien, sonstige          |
| 35.42.10↔ | Bildung von Herzseptumdefekten, offene Technik                 | 36.13.00↔ | (Aorto)koronarer Bypass an drei Koronararterien, n.n.bez.          |
| 35.42.20↔ | Bildung von Herzseptumdefekten, geschlossene Technik           | 36.13.11↔ | (Aorto)koronarer Byp an 3 Koronararterien, konv Technik            |
| 35.42.99↔ | Bildung von Herzseptumdefekten, sonstige                       | 36.13.12↔ | (Aorto)koro Byp an 3 Korart, d minimalinvasive Technik             |
| 35.43.00↔ | Vergrosser e besteh Ventrikelseptumdefektes, n.n.bez.          | 36.13.19↔ | (Aorto)koronarer Byp an 3 Korart, sonstige Technik                 |
| 35.43.10↔ | Vergrosser e besteh Ventrikelseptumdefektes, off Tech          | 36.13.99↔ | (Aorto)koronarer Bypass an drei Koronararterien, sonstige          |
| 35.43.20↔ | Vergrosser e besteh Ventrikelseptumdefektes, geschl Tech       | 36.14.00↔ | (Art)kr (Art)kr Byp an 4 u mhr Krtr, n.n.bz.                       |
| 35.43.99↔ | Vergrosserung e besteh Ventrikelseptumdefektes, So             | 36.14.11↔ | (Aorto)koronarer Byp an 4 und mehr Korart, konv Technik            |
| 35.50↔    | Korr von nicht näher bez HerzseptDef mit Prothese              | 36.14.12↔ | (Aorto)koro Byp an 4 und mehr Korart, d mininv Technik             |
| 35.51↔    | Korr eines VHSeptDef mit Prothese, offene Technik              | 36.14.19↔ | (Aorto)koro (Aorto)koro Byp an 4 u mehr Korart, So Tech            |
| 35.53↔    | Korrektur Ventrikelseptumdefekt mit Prothese, offener Zugang   | 36.14.99↔ | (Aorto)koro (Aorto)koro Byp an 4 und mehr Korart, So               |
| 35.54↔    | Korrektur von Endokardkissendefekten (AV-Kanal) mit Prothese   | 36.15↔    | Einf Bypass zwischen A. mamm interna und KorArt                    |
| 35.60↔    | Korr eines nicht bez HerzseptDef mit Bio-Graft                 | 36.16↔    | Zweifacher A. mamma interna-Koronararterien Bypass                 |
| 35.61↔    | Korrektur eines Vorhofseptumdefektes mit Bio-Graft             | 36.19↔    | Sonstige Bypass-Anastomose zur Myokard Revaskularisation           |
| 35.62↔    | Korrektur eines Ventrikelseptumdefektes mit Bio-Graft          | 36.31↔    | Transmyokardiale Revaskularisation am offenen Thorax               |
| 35.63↔    | Korrektur von Endokardkissendefekten (AV-Kanal) mit Bio-Graft  | 36.32.00↔ | Sonstige transmyokardiale Revaskularisation, n.n.bez.              |
| 35.70↔    | So ni näher bez Korr von ni näher bez HerzseptDef              | 36.32.99↔ | Sonstige transmyokardiale Revaskularisation, sonstige              |
| 35.71↔    | Sonstige nicht näher bez Korrektur eines VHSeptDef             | 36.33↔    | Endoskopische transmyokardiale Revaskularisation                   |
| 35.72.00↔ | Korrektur eines Ventrikelseptumdefektes, n.n.bez.              | 36.34↔    | Perkutane transmyokardiale Revaskularisation                       |
| 35.72.10↔ | Verschluss eines erworbenen Ventrikelseptumdefektes            | 36.39.00↔ | Sonstige Herz-Revaskularisation, n.n.bez.                          |
| 35.72.99↔ | Korrektur eines Ventrikelseptumdefektes, sonstige              | 36.39.10↔ | Herz-Revaskularisation durch Koronararterienpatch                  |
| 35.73↔    | So u ni näh bez Korr v Endokardkissendef (AV-Kan)              | 36.39.11↔ | Revision eines Koronararterienbypass                               |
| 35.81↔    | Totalkorrektur einer Fallot-Tetralogie                         | 36.39.12↔ | Neuanlage eines Koronararterienbypass                              |
| 35.82↔    | Totalkorrektur von total falsch mündenden Pulmonalvenen        | 36.39.13↔ | Transposition von Koronararterien                                  |
| 35.83↔    | Totale Rekonstruktion des Truncus arteriosus                   | 36.39.14↔ | HerzRevask m fr A. mamm intTx (IMATx)                              |
| 35.84↔    | Totalkorr d Transp d gross Gef, ni andorts Klass               | 36.39.99↔ | Sonstige Herz-Revaskularisation, sonstige                          |
| 35.91↔    | Interatriale Transposition des venösen Rückflusses             | 37.32↔    | Aneurysmektomie am Herzen  |
| 35.92↔    | Erzeug eines Cond zw rechtem Ventr und PulmonArt               | 37.33.00↔ | Exz o Destr v and Läs o Gew d Herz, off Zug, n.n.bez.              |
| 35.93↔    | Erzeugen eines Conduits zwischen linkem Ventrikel und Aorta    | 37.33.10↔ | Exz o Destr a Reizleitungssystem, off Zugang, n.n.bez.             |
| 35.94↔    | Erzeugen eines Conduits zwischen Vorhof und Pulmonalarterie    | 37.33.11↔ | Exz o Dstr a Reizleitngssystem, off Zg, abltv Mssn b Tchyrrhythmie |
| 35.95.00↔ | Revision einer Korrekturoperation am Herzen, n.n.bez.          | 37.33.19↔ | Exz o Destr a Reizleitungssystem, off Zugang, sonstige             |
| 35.95.10↔ | Prothesenrefixation eines Herzklappenersatzes, n.n.bez.        | 37.33.20↔ | Exz von and Läsion oder Gew d Herzens, offener Zugang              |
| 35.95.11↔ | Prothesenrefixation eines Aortenklappenersatzes                | 37.33.30↔ | Destr von and Läsion oder Gew d Herzens, offener Zugang            |
| 35.95.12↔ | Prothesenrefixation eines Mitralklappenersatzes                | 37.33.99↔ | Exz o Destr von and Läs o Gew d Herz, off Zugang, So               |
| 35.95.13↔ | Prothesenrefixation eines Pulmonalklappenersatzes              | 37.35↔    | Partielle Ventrikulektomie   |
| 35.95.14↔ | Prothesenrefixation eines Trikuspidalklappenersatzes           | 37.41↔    | Implantation von prothetischem herzunterst Syst                    |
| 35.95.19↔ | Prothesenrefixation eines Herzklappenersatzes, sonstige        | 37.52↔    | Implantation eines kompletten Herzersatzsystems                    |
| 35.95.99↔ | Revision einer Korrekturoperation am Herzen, sonstige          | 37.53↔    | Ers o Repar d thor Einheit e kompl Herzersatzsyst                  |
| 35.98.00↔ | Sonstige Operationen an Herzsepten, n.n.bez.                   | 37.54↔    | Ers/Repar so implantb Bestandt komplHerzersatzsyst                 |
| 35.98.10↔ | PrktntrnsmInmIn Vrschl e Vhsptmdfks, n.n.bz.                   | 37.63.00↔ | Reparatur von herzunterstützendem System, n.n.bez.                 |
| 35.98.19↔ | Perkutanentranluminalen Verschl e Vhseptumdefektes, So         | 37.63.10↔ | Pumpenwechsel (n offn chr)extrk Pm, n.n.bz.                        |
| 35.98.30↔ | Perkutanentranluminalen Verschl e Vsd                          | 37.63.11↔ | Isl Pmpwch (N offn chr) extrk Pmp (zB Kreislp o Zntrpmp),unvntr    |
| 35.98.99↔ | Sonstige Operationen an Herzsepten, sonstige                   | 37.63.12↔ | Isl Pmpwch(N offn chr) extrk Pmp(zB Kreislp o Zntrpmp),bvnttr      |
| 35.99.00↔ | Sonstige Operationen an Herzklappen, n.n.bez.                  | 37.63.19↔ | Isl Pmpwch (N offn chr) e extrk Pmp (z.B. Kreislp o Zntrpmp), S    |
| 35.99.10↔ | Sonstige Operationen b kong Klappanom d Herz, n.n.bez.         | 37.63.20↔ | Isol Pumpwech (Ni offen chir) e parak Pumpe, n.n.bez.              |
| 35.99.11↔ | Sonstige Operationen b kong Klappanom d Herz, Aortklapp        | 37.63.21↔ | Isol Pumpwech (Ni offen chir) e parak Pumpe, univentr              |
| 35.99.12↔ | Sonstige Operationen b kong Klappanom d Herz, Mitralkl         | 37.63.22↔ | Isol Pumpwech (Ni offen chir) e parak Pumpe, biventr               |
| 35.99.13↔ | Sonstige Op b kong Klappanom d Herz, Pulmonalklappe            | 37.63.29↔ | Isol Pumpwech (Ni offen chir) e parak Pumpe, sonstige              |
| 35.99.14↔ | Sonstige Op b kong Klappanom d Herz, Trikuspidalklappe         | 37.63.99↔ | Reparatur von herzunterstützendem System, sonstige                 |
| 35.99.15↔ | So Op b kong Klappanom d Herz, AV o Trunkusklappe              | 37.64.00↔ | Entfernung von herzunterstützenden Systemen, n.n.bez.              |
| 35.99.19↔ | Sonstige Op b kong Klappanom d Herz, sonstige Klap             | 37.64.10↔ | Entfernung einer intraaortalen Ballonpumpe                         |
| 35.99.20↔ | Sonstige Operationen an Herzklappen, minimal-invasiv           | 37.64.20↔ | Entfernung einer extrakorporalen Pumpe                             |
| 35.99.99↔ | Sonstige Operationen an Herzklappen, sonstige                  | 37.64.30↔ | Entfernung einer parakorporalen Pumpe                              |
| 36.03↔    | Koronarangioplastik am offenen Thorax                          | 37.64.40↔ | Entfernung eines kompletten Herzersatzsystems (Kunsterherz)        |
| 36.09↔    | Sonstige Koronararterien-Desobliteration                       | 37.64.50↔ | Entfernung einer intrakorporalen Pumpe                             |
| 36.10.00↔ | Aortokoronarer Bypass zur Myokard-Revaskularisation, n.n.bez.  | 37.64.60↔ | Entfernung eines äußeren Myokardunterstützungssystems              |
| 36.10.11↔ | Aortokor Byp zur MyokRevaskularisation, konv Technik           | 37.64.70↔ | Entf e transvasal platzierten axial Pumpe zur Kreisllunt           |
| 36.10.12↔ | Aortokor Byp zur MyokRevask, d mininv Technik                  | 37.64.99↔ | Entfernung von herzunterstützenden Systemen, sonstige              |
| 36.10.19↔ | Aortokor Byp zur MyokRevask, sonstige Technik                  | 37.65.00↔ | Implant von äusserlichem herzunterst System, n.n.bez.              |
| 36.10.99↔ | Aortokoronarer Bypass zur Myokard-Revaskularisation, sonstige  | 37.65.10↔ | Implnt (ffn chr) e extrk Pmp (z.B. Kreislp o Zntrpmp), n.n.bz.     |
| 36.11.00↔ | (Aorto)koronarer Byp an e einz Koronararterie, n.n.bez.        | 37.65.11↔ | Implnt (ffn chr) e extrk Pmp (z.B. Kreislp o Zntrpmp), unvntr      |
| 36.11.11↔ | (Aorto)koronarer Byp an e einz Korart, konv Technik            | 37.65.12↔ | Implnt (ffn chr) e extrk Pmp (z.B. Kreislp o Zntrpmp), bvnttr      |
| 36.11.12↔ | (Aorto)koro Byp an e einz Korart, d mininv Technik             | 37.65.19↔ | Implnt (ffn chr) e extrk Pmp (z.B. Kreislp o Zntrpmp), S           |
| 36.11.19↔ | (Aorto)koronarer Byp an e einz Korart, sonstige Technik        | 37.65.20↔ | Implant (offen chir) e parakorporalen Pumpe, n.n.bez.              |
| 36.11.99↔ | (Aorto)koronarer Byp an e einz Koronararterie, sonstige        | 37.65.21↔ | Implant (offen chir) e parak Pumpe, univentrikulär                 |
| 36.12.00↔ | (Aorto)koronarer Bypass an zwei Koronararterien, n.n.bez.      | 37.65.22↔ | Implant (offen chir) e parakorporalen Pumpe, biventr               |
| 36.12.11↔ | (Aorto)koronarer Byp an 2 Koronararterien, konv Technik        | 37.65.29↔ | Implant (offen chir) e parakorporalen Pumpe, sonstige              |
| 36.12.12↔ | (Aorto)koro Byp an 2 Korart, d minimalinvasive Technik         | 37.65.50↔ | Dauer d Bhdl m e univentr extrak Pumpe, n.n.bez.                   |

|           |  |           |   |
|-----------|--|-----------|---|
| 37.65.51↔ | Dauer d BhdI m e unvntr extrk Pmp: wng als 48 Std            | 38.14.20↔ | Endarterektomie der Aorta descendens                            |
| 37.65.52↔ | Dauer d BhdI m e unvntr extrk Pmp: 48 bs unt 96 Std          | 38.14.30↔ | Endarterektomie der Aorta abdominalis                           |
| 37.65.53↔ | Dauer d BhdI m e univentr extrak Pumpe: 96 Std u läng        | 38.14.99↔ | Endarterektomie der Aorta, sonstige                             |
| 37.65.60↔ | Dauer d BhdI mit e biventr extrak Pumpe, n.n.bez.            | 38.15.00↔ | Endarterektomie der anderen thorakalen Gefässe, n.n.bez.        |
| 37.65.61↔ | Dauer d BhdI m e biventr extrak Pumpe: wenig als 48 Std      | 38.15.10↔ | Endarterektomie der A. subclavia                                |
| 37.65.62↔ | Dauer d BhdI m e bvntr extrk Pmp: 48 bs unt 96 Std           | 38.15.20↔ | Endarterektomie des Truncus brachiocephalicus                   |
| 37.65.69↔ | Dauer d BhdI mit e biventr extrak Pumpe: mehr Stunden        | 38.15.30↔ | Endarterektomie der A. pulmonalis                               |
| 37.65.99↔ | Implant von äusserlichem herzunterst System, sonstige        | 38.15.40↔ | Endarterektomie der V. pulmonalis                               |
| 37.66.00↔ | Einsetz von implantbar herzunterst System, n.n.bez.          | 38.15.99↔ | Endarterektomie der anderen thorakalen Gefässe, sonstige        |
| 37.66.10↔ | Implant (offen chir) e intrakorporalen Pumpe, n.n.bez.       | 38.16.00↔ | Endarterektomie von abdominalen Arterien, n.n.bez.              |
| 37.66.11↔ | Implant (offen chir) e intrakorp Pumpe, univentrikulär       | 38.16.10↔ | Endarterektomie von viszeralen Arterien, n.n.bez.               |
| 37.66.12↔ | Implant (offen chir) e intrakorporalen Pumpe, biventr        | 38.16.11↔ | Endarterektomie des Truncus coeliacus                           |
| 37.66.19↔ | Implant (offen chir) e intrakorporalen Pumpe, sonstige       | 38.16.12↔ | Endarterektomie der A. gastrica                                 |
| 37.66.99↔ | Einsetz von implantbar herzunterst System, sonstige          | 38.16.13↔ | Endarterektomie der A. hepatica                                 |
| 37.67↔    | Implantation eines herzmuskelstimulierenden Systems          | 38.16.14↔ | Endarterektomie der A. lienalis                                 |
| 37.91↔    | Offene Herzmassage   | 38.16.15↔ | Endarterektomie der A. renalis                                  |
| 37.94.00↔ | Implantation oder Ersetzen eines Defibrillators, n.n.bez.    | 38.16.16↔ | Endarterektomie der A. mesenterialis                            |
| 37.94.01↔ | Implantation eines Defibrillators mit Einkammer-Stimulation  | 38.16.17↔ | Endarterektomie der A. lumbalis                                 |
| 37.94.02↔ | Implantation eines Defibrillators mit Zweikammer-Stimulation | 38.16.18↔ | Endarterektomie der A. iliaca                                   |
| 37.94.03↔ | Implantation eines Defibrillators, biventr                   | 38.16.19↔ | Endarterektomie von viszeralen Arterien, sonstige               |
| 37.94.04↔ | ImplntDfzsätzlchm Drcksnsrchtv Mssngrchtsvntklärn Drcks      | 38.16.99↔ | Endarterektomie von abdominalen Arterien, sonstige              |
| 37.94.10↔ | Ersetzen eines Defibrillators, n.n.bez.                      | 38.31↔    | Resektion von intrakraniellen Gefässen mit Anastomose           |
| 37.94.11↔ | Ersetzen eines Defibrillators mit Einkammer-Stimulation      | 38.34.00↔ | Resektion der Aorta mit Anastomose, n.n.bez.                    |
| 37.94.12↔ | Ersetzen eines Defibrillators mit Zweikammer-Stimulation     | 38.34.10↔ | Resektion d Aort ascendens und d Aortenbogens mit Anast         |
| 37.94.19↔ | Ersetzen eines Defibrillators, sonstige                      | 38.34.20↔ | Resektion der Aorta descendens mit Anastomose                   |
| 37.94.20↔ | Systemst e Herzschm auf Defi m EinkStimul, n.n.bez.          | 38.34.30↔ | Resektion der Aorta abdominalis mit Anastomose                  |
| 37.94.21↔ | Systemumstellung e Herzschm auf Defi m EinkStimul            | 38.34.99↔ | Resektion der Aorta mit Anastomose, sonstige                    |
| 37.94.22↔ | Systemst e Herzschm o Defi auf Defi m ZweikStimul            | 38.35.00↔ | Resektion von thorakalen Gefässen mit Anastomose, n.n.bez.      |
| 37.94.29↔ | Systemst e Hrzschm o Df auf Df m bvntr Stml, S               | 38.35.10↔ | Resektion von thorakalen Arterien mit Anastomose, n.n.bez.      |
| 37.94.99↔ | Implnt o Erstz e tt autm Krdivotr / DfSyst [AICD], S         | 38.35.11↔ | Resektion der A. subclavia mit Anastomose                       |
| 37.96↔    | Implant nur des Pulsgener e autom Kardiov/Defibr             | 38.35.12↔ | Resektion des Truncus brachiocephalicus mit Anastomose          |
| 37.98.00↔ | Ersetz nur d Pulsgener e autom Kardiov/Defi, n.n.bez.        | 38.35.13↔ | Resektion der A. pulmonalis mit Anastomose                      |
| 37.98.10↔ | Erstz nr d Plsgnr e autm Krdiv/Df m EnkStml                  | 38.35.19↔ | Resektion von thorakalen Arterien mit Anastomose, sonstige      |
| 37.98.11↔ | Erstz nr d Plsgnr e autm Krdiv/Df m Zweikmrrstmltion         | 38.35.20↔ | Resektion von thorakalen Venen mit Anastomose, n.n.bez.         |
| 37.98.12↔ | Erstz nr d Plsgnr e autm Krdiv/Df m bvntr Stml               | 38.35.21↔ | Resektion der V. pulmonalis mit Anastomose                      |
| 37.98.99↔ | Ersetz nur d Pulsgener e autom Kardiov/Defi, sonstige        | 38.35.22↔ | Resektion der V. subclavia mit Anastomose                       |
| 37.99.00↔ | Sonstige Operationen an Herz und Perikard, n.n.bez.          | 38.35.23↔ | Resektion der V. cava superior mit Anastomose                   |
| 37.99.10↔ | Intramyokardiale Stammzelltherapie, n.n.bez.                 | 38.35.28↔ | Res von thorakalen von sonstigen tiefen Venen m Anast           |
| 37.99.11↔ | Intramyok Stammzth o Anr v Stammzfrakt o kult Verm           | 38.35.29↔ | Resektion von thorakalen Venen mit Anastomose, sonstige         |
| 37.99.12↔ | Intramyok Stammzth m Anr v Stammzfrakt o kult Verm           | 38.35.99↔ | Resektion von thorakalen Gefässen mit Anastomose, sonstige      |
| 37.99.19↔ | Intramyokardiale Stammzelltherapie, sonstige                 | 38.36.00↔ | Resektion von abdominalen Arterien mit Anastomose, n.n.bez.     |
| 37.99.20↔ | Operationen bei kongenitalen Anomalien des Herzens, n.n.bez. | 38.36.10↔ | Resektion von viszeralen Arterien mit Anastomose, n.n.bez.      |
| 37.99.21↔ | Korrektur eines Double-outlet-right-ventricle vom Fallot-Typ | 38.36.11↔ | Resektion des Truncus coeliacus mit Anastomose                  |
| 37.99.22↔ | Korrektur eines sonstigen Double-outlet-right-ventricle      | 38.36.12↔ | Resektion der A. gastrica mit Anastomose                        |
| 37.99.23↔ | Op an e funktionell/morphologisch univentrikulären Herz      | 38.36.13↔ | Resektion der A. hepatica mit Anastomose                        |
| 37.99.24↔ | Korrektur eines Cor triatriatum                              | 38.36.14↔ | Resektion der A. lienalis mit Anastomose                        |
| 37.99.25↔ | Korrektur eines Absent Pulmonary Valve Syndrom               | 38.36.15↔ | Resektion der A. renalis mit Anastomose                         |
| 37.99.29↔ | Operationen bei kongenitalen Anomalien des Herzens, sonstige | 38.36.16↔ | Resektion der A. mesenterialis                                  |
| 37.99.30↔ | Ligatur eines Herzohres                                      | 38.36.17↔ | Resektion der A. iliaca mit Anastomose                          |
| 37.99.80↔ | Reoperation an Herz und Perikard                             | 38.36.19↔ | Resektion von viszeralen Arterien mit Anastomose, sonstige      |
| 37.99.99↔ | Sonstige Operationen an Herz und Perikard, sonstige          | 38.36.99↔ | Resektion von abdominalen Arterien mit Anastomose, sonstige     |
| 38.04.00↔ | Inzision der Aorta, n.n.bez.                                 | 38.37.00↔ | Resektion von abdominalen Venen mit Anastomose, n.n.bez.        |
| 38.04.10↔ | Inzision von Aorta descendens und Aortenbogen                | 38.37.10↔ | Resektion von tiefen abdominalen Venen mit Anastomose, n.n.bez. |
| 38.04.20↔ | Inzision der Aorta descendens                                | 38.37.11↔ | Resektion der V. cava inferior mit Anastomose                   |
| 38.04.30↔ | Inzision der Aorta abdominalis                               | 38.37.12↔ | Resektion der V.iliaca mit Anastomose                           |
| 38.04.99↔ | Inzision der Aorta, sonstige                                 | 38.37.19↔ | Resektion von tiefen abdominalen Venen mit Anastomose, sonstige |
| 38.05.00↔ | Inzision von anderen thorakalen Gefässen, n.n.bez.           | 38.37.99↔ | Resektion von abdominalen Venen mit Anastomose, sonstige        |
| 38.05.10↔ | Inzision von anderen thorakalen Arterien                     | 38.38.00↔ | Resektion von Aa d unteren Extrem mit Anast, n.n.bez.           |
| 38.05.20↔ | Inzision von thorakalen Venen, n.n.bez.                      | 38.38.10↔ | Resektion d A. fem mit Anast (communis) (superficialis)         |
| 38.05.21↔ | Inzision von thorakalen tiefen Venen                         | 38.38.11↔ | Resektion der A. profunda femoris mit Anastomose                |
| 38.05.29↔ | Inzision von thorakalen Venen, sonstige                      | 38.38.12↔ | Resektion der A. poplitea mit Anastomose                        |
| 38.05.99↔ | Inzision von anderen thorakalen Gefässen, sonstige           | 38.38.99↔ | Resektion von Aa d unteren Extrem mit Anast, sonstige           |
| 38.07.00↔ | Inzision von abdominalen Venen, n.n.bez.                     | 38.41↔    | Resektion von intrakraniellen Blutgefässen mit Ersatz           |
| 38.07.10↔ | Inzision von tiefen abdominalen Venen, n.n.bez.              | 38.44.00↔ | Resektion der Aorta abdominalis mit Ersatz, n.n.bez.            |
| 38.07.11↔ | Inzision der V. cava inferior                                | 38.44.10↔ | Resektion der Aorta abdominalis, suprarenal mit Ersatz          |
| 38.07.12↔ | Inzision der V. iliaca                                       | 38.44.11↔ | Resektion der Aorta abdominalis, infrarenal mit Ersatz          |
| 38.07.19↔ | Inzision von tiefen abdominalen Venen, sonstige              | 38.44.12↔ | Resektion der Aorta abdominalis, juxtarenal mit Ersatz          |
| 38.07.99↔ | Inzision von abdominalen Venen, sonstige                     | 38.44.99↔ | Resektion der Aorta abdominalis mit Ersatz, sonstige            |
| 38.14.00↔ | Endarterektomie der Aorta, n.n.bez.                          |           |   |
| 38.14.10↔ | Endarterektomie von Aorta ascendens und Aortenbogen          |           |   |



|           |  |           |   |
|-----------|--|-----------|---|
| 38.45.00↔ | Resektion von thorakalen Blutgefässen mit Ersatz, n.n.bez.       | 39.0x.10↔ | Anast zwischen A. subcl und A. pulmon (BlalockTaussig)          |
| 38.45.10↔ | Resektion der thorakalen Aorta mit Ersatz, n.n.bez.              | 39.0x.11↔ | Anast zw Aort u A. pulmon dextra (WaterstonCooley)              |
| 38.45.11↔ | Resektion der Aorta ascendens oder des Aortenbogens mit Ersatz   | 39.0x.12↔ | Anst zw Art dscndns u A. plmn snstr (PittsSmith)                |
| 38.45.12↔ | Resektion der Aorta thoracica mit Ersatz                         | 39.0x.13↔ | Anast zwischen A. pulmon sinistra und A. pulmon dextra          |
| 38.45.13↔ | Resektion der Aorta thoracoabdominalis mit Ersatz                | 39.0x.20↔ | Prothesenshunt zwischen A. pulmonalis und Aorta, zentral        |
| 38.45.14↔ | Resektion der thorakalen Aorta und Ersatz mit Hybridprothese     | 39.0x.21↔ | Prothesenshunt zwischen A. pulmonalis und Aorta, peripher       |
| 38.45.19↔ | Resektion der thorakalen Aorta mit Ersatz, sonstige              | 39.0x.22↔ | Anlage eines ventrikulär-pulmonalarteriellen Conduit            |
| 38.45.20↔ | Resektion sonstiger thorakaler Arterien mit Ersatz, n.n.bez.     | 39.0x.23↔ | Pulmonalarterielles Banding                                     |
| 38.45.21↔ | Resektion der A. pulmonalis mit Ersatz                           | 39.0x.24↔ | Shunt e systemischen z Pulmonart, DamusKayStanselOp             |
| 38.45.22↔ | Resektion des Truncus brachiocephalicus mit Ersatz               | 39.0x.99↔ | Shunt einer systemischen zur Pulmonalarterie, sonstige          |
| 38.45.29↔ | Resektion sonstiger thorakaler Arterien mit Ersatz               | 39.1↔     | Intra-abdominaler venöser Shunt                                 |
| 38.45.30↔ | Resektion thorakaler Venen mit Ersatz, n.n.bez.                  | 39.21.00↔ | Anastomose von der V. cava zur A. pulmonalis, n.n.bez.          |
| 38.45.31↔ | Resektion der V. cava superior mit Ersatz                        | 39.21.10↔ | GlennOp an e funktionell/morphologisch univentr Herz            |
| 38.45.38↔ | Resektion sonstiger tiefer thorakaler Venen mit Ersatz           | 39.21.99↔ | Anastomose von der V. cava zur A. pulmonalis, sonstige          |
| 38.45.39↔ | Resektion thorakaler Venen mit Ersatz, sonstige                  | 39.22.00↔ | Bypass zwischen Aorta, A. subclavia und A. carotis, n.n.bez.    |
| 38.45.99↔ | Resektion von thorakalen Blutgefässen mit Ersatz, sonstige       | 39.22.10↔ | Bypass an der A. carotis, n.n.bez.                              |
| 38.46↔    | Resektion von abdominalen Arterien mit Ersatz                    | 39.22.11↔ | Bypass zwischen A. carotis und A. carotis                       |
| 38.47.00↔ | Resektion von abdominalen Venen mit Ersatz, n.n.bez.             | 39.22.12↔ | Bypass zwischen A. carotis und A. vertebralis                   |
| 38.47.10↔ | Resektion von tiefen abdominalen Venen mit Ersatz, n.n.bez.      | 39.22.13↔ | Bypass zwischen A. carotis und A. subclavia                     |
| 38.47.11↔ | Resektion der V. cava inferior mit Ersatz                        | 39.22.14↔ | Bypass zwischen A. carotis und Aorta                            |
| 38.47.12↔ | Resektion der V. iliaca mit Ersatz                               | 39.22.19↔ | Bypass an der A. carotis, sonstige                              |
| 38.47.19↔ | Resektion von tiefen abdominalen Venen mit Ersatz, sonstige      | 39.22.20↔ | Bypass an der A. subclavia, n.n.bez.                            |
| 38.47.99↔ | Resektion von abdominalen Venen mit Ersatz, sonstige             | 39.22.21↔ | Bypass zwischen A. subclavia und Aorta                          |
| 38.48.00↔ | Resektion von Aa d unteren Extremität mit Ers, n.n.bez.          | 39.22.29↔ | Bypass an der A. subclavia, sonstige                            |
| 38.48.10↔ | Resektion der A. femoralis mit Ersatz (communis) (superficialis) | 39.22.99↔ | Bypass zwischen Aorta, A. subclavia und A. carotis, sonstige    |
| 38.48.11↔ | Resektion der A. profunda femoris mit Ersatz                     | 39.23↔    | Sonstiger intrathorakaler, vaskulärer Shunt oder Bypass         |
| 38.48.12↔ | Resektion der A. poplitea mit Ersatz                             | 39.24↔    | Aorto-renaler Bypass  |
| 38.48.13↔ | Resektion von Arterien des Unterschenkels mit Ersatz             | 39.25.00↔ | Aorto-iliaco-femoraler Bypass, n.n.bez.                         |
| 38.48.99↔ | Resektion von Aa d unteren Extremität mit Ers, sonstige          | 39.25.10↔ | Aorto-iliaco-femoraler Bypass, aortal, n.n.bez.                 |
| 38.61↔    | Sonstige Exzision von intrakraniellen Gefässen                   | 39.25.11↔ | Aorto-iliacaler Bypass  |
| 38.63.00↔ | Sonstige Exzision von Gefässen der oberen Extremität, n.n.bez.   | 39.25.12↔ | Aorto-femoraler Bypass  |
| 38.63.10↔ | Sonstige Exzision von Arterien der oberen Extremität, n.n.bez.   | 39.25.13↔ | Aorto-poplitealer Bypass  |
| 38.63.11↔ | Sonstige Exzision von Arterien der Hand                          | 39.25.14↔ | Aorto-cruraler Bypass   |
| 38.63.19↔ | Sonstige Exzision von Arterien der oberen Extremität, sonstige   | 39.25.19↔ | Aorto-iliaco-femoraler Bypass, aortal, sonstige                 |
| 38.63.20↔ | Sonstige Exzision von Venen der oberen Extremität, n.n.bez.      | 39.25.20↔ | Iliaco-femoraler Bypass, n.n.bez.                               |
| 38.63.21↔ | Sonstige Exzision von tiefen Venen der oberen Extremität         | 39.25.21↔ | Ilio-iliacaler Bypass   |
| 38.63.29↔ | Sonstige Exzision von Venen der oberen Extremität, sonstige      | 39.25.22↔ | Ilio-femoraler Bypass   |
| 38.63.99↔ | Sonstige Exzision von Gefässen der oberen Extremität, sonstige   | 39.25.23↔ | Ilio-poplitealer Bypass   |
| 38.64.00↔ | Sonstige Exzision der Aorta, n.n.bez.                            | 39.25.24↔ | Ilio-cruraler Bypass  |
| 38.64.10↔ | Sonstige Exzision der thorakalen Aorta                           | 39.25.29↔ | Iliaco-femoraler Bypass, sonstige                               |
| 38.64.20↔ | Sonstige Exzision der Aorta abdominalis                          | 39.25.30↔ | Obturator-Bypass (extraanatomisch)                              |
| 38.64.99↔ | Sonstige Exzision der Aorta, sonstige                            | 39.25.99↔ | Aorto-iliaco-femoraler Bypass, sonstige                         |
| 38.65.00↔ | Sonstige Exzision von thorakalen Gefässen, n.n.bez.              | 39.26.00↔ | Sonstiger intra-abdominaler Gefäss-Shunt oder -Bypass, n.n.bez. |
| 38.65.10↔ | Sonstige Exzision von thorakalen Arterien                        | 39.26.10↔ | Sonstiger intraabd GefShunt o Byp, Viszeralarterien             |
| 38.65.20↔ | Sonstige Exzision von thorakalen Venen, n.n.bez.                 | 39.26.11↔ | Sonstiger intra-abdominaler Gefäss-Shunt oder -Bypass, Aorta    |
| 38.65.21↔ | Sonstige Exzision der V. cava superior                           | 39.26.12↔ | Sonstiger intraabd GefässShunt oder Byp, A. renalis             |
| 38.65.22↔ | Sonstige Exzision von sonstigen tiefen thorakalen Venen          | 39.26.19↔ | So intraabd GefShunt o Byp, So Viszeralarterien                 |
| 38.65.29↔ | Sonstige Exzision von thorakalen Venen, sonstige                 | 39.26.99↔ | Sonstiger intra-abdominaler Gefäss-Shunt oder -Bypass, sonstige |
| 38.65.99↔ | Sonstige Exzision von thorakalen Gefässen, sonstige              | 39.27.00↔ | Arteriovenöser Shunt für Hämodialyse, n.n.bez.                  |
| 38.81↔    | Sonstiger chirurgischer Verschluss von intrakraniellen Gefässen  | 39.27.10↔ | AV-Fistel für Hämodialyse                                       |
| 38.84.00↔ | Sonstiger chirurgischer Verschluss der Aorta, n.n.bez.           | 39.27.11↔ | AVFistel mit allogennem oder allopl Material f Hämidi           |
| 38.84.10↔ | Sonstiger chirurgischer Verschluss der thorakalen Aorta          | 39.27.99↔ | Arteriovenöser Shunt für Hämodialyse, sonstige                  |
| 38.84.20↔ | Sonstiger chirurgischer Verschluss der Aorta abdominalis         | 39.28↔    | Extrakraniell-intrakranieller Gefäss-Bypass                     |
| 38.84.99↔ | Sonstiger chirurgischer Verschluss der Aorta, sonstige           | 39.29.00↔ | Sonstiger (peripherer) Gefäss-Shunt oder -Bypass, n.n.bez.      |
| 38.85.00↔ | So chir Verschluss von and thorakalen Gef, n.n.bez.              | 39.29.10↔ | GefässShunt oder Byp an Aa d unteren Extrem, n.n.bez.           |
| 38.85.10↔ | So chir Verschluss von and thorakalen Aa, n.n.bez.               | 39.29.11↔ | Femorofemoraler Gefäss-Shunt oder -Bypass                       |
| 38.85.11↔ | Sonstiger chirurgischer Verschluss der A. subclavia              | 39.29.12↔ | Femoropoplitealer Gefäss-Shunt oder -Bypass                     |
| 38.85.12↔ | Sonstiger chirurgischer Verschluss der A. pulmonalis             | 39.29.13↔ | Femorocruraler Gefäss-Shunt oder -Bypass                        |
| 38.85.13↔ | Sonstiger chirurgischer Verschluss des Truncus brachiocephalicus | 39.29.14↔ | Femoropedaler Gefäss-Shunt oder -Bypass                         |
| 38.85.19↔ | So chir Verschluss von and thorakalen Aa, sonstige               | 39.29.15↔ | Popliteocruraler und popliteopedaler Gefäss-Shunt oder -Bypass  |
| 38.85.20↔ | So chir Verschluss von thorakalen Venen, n.n.bez.                | 39.29.16↔ | GefShunt oder Byp an Aa d Unterschenkels und d Fußes            |
| 38.85.21↔ | Sonstiger chirurgischer Verschluss der V. cava superior          | 39.29.19↔ | GefässShunt oder Byp an Aa d unteren Extrem, sonstige           |
| 38.85.22↔ | Sonstiger chirurgischer Verschluss der V. pulmonalis             | 39.29.20↔ | Gefäss-Shunt oder Bypass an Arterien der oberen Extremität      |
| 38.85.23↔ | Sonstiger chirurgischer Verschluss der V. subclavia              | 39.29.30↔ | S (prphrr) GfShnt o Byp, extraantmsch, n.n.bz.                  |
| 38.85.28↔ | So chir Verschluss von sonst tiefen thorakalen Venen             | 39.29.31↔ | Subclaviafemoraler Gefäss-Shunt oder Bypass                     |
| 38.85.29↔ | So chir Verschluss von thorakalen Venen, sonstige                | 39.29.32↔ | Axillofemoraler Gefäss-Shunt oder Bypass                        |
| 38.85.99↔ | So chir Verschluss von and thorakalen Gef, sonstige              | 39.29.33↔ | Femorofemoraler Cross-over-Bypass                               |
| 39.0x.00↔ | Shunt einer systemischen zur Pulmonalarterie, n.n.bez.           | 39.29.39↔ | So (peripherer) GefShunt o Byp, extraanatomisch, So             |

|           |  |           |  |
|-----------|--|-----------|--|
| 39.29.40↔ | Gefäß-Shunt oder -Bypass an Venen                            | 39.56.12↔ | Plastische Rekonstruktion der V. jugularis mit Gewebe-Patch      |
| 39.29.80↔ | Temporärer intraoperativer Shunt, n.n.bez.                   | 39.56.19↔ | Plast Reko von Gef an Kopf und Ha m GewPatch, sonstige           |
| 39.29.81↔ | Temporärer intraoperativer Shunt, arterioarteriell           | 39.56.20↔ | Plast Reko von Gef d ob Extrem m GewPatch, n.n.bez.              |
| 39.29.82↔ | Temporärer intraoperativer Shunt, arteriovenös               | 39.56.21↔ | Plast Rekonstruktion von Aa d ob Extrem m GewPatch               |
| 39.29.89↔ | Temporärer intraoperativer Shunt, sonstige                   | 39.56.22↔ | Plst Rk d V. sbcl, V. axil u V. brchiocphlc m GwPtch             |
| 39.29.99↔ | Sonstiger (peripherer) Gefäß-Shunt oder -Bypass, sonstige    | 39.56.23↔ | Plast Reko von sonst tief Venen d ob Extrem m GewPatch           |
| 39.30.00↔ | Naht von Blutgefäßen, n.n.bez.                               | 39.56.29↔ | Plast Reko von Gef d ob Extrem m GewPatch, sonstige              |
| 39.30.10↔ | Anwendung eines Gefäßverschlussystems, n.n.bez.              | 39.56.30↔ | Plast Reko von thorakalen Gef m GewPatch, n.n.bez.               |
| 39.30.11↔ | Anwendung eines Nahtsystems an Blutgefäßen                   | 39.56.31↔ | Plastische Rekonstruktion der thorakalen Aorta mit Gewebe-Patch  |
| 39.30.12↔ | Anwendung eines Clipsystems an Blutgefäßen                   | 39.56.32↔ | Plastische Rekonstruktion der V. pulmonalis mit Gewebe-Patch     |
| 39.30.13↔ | Verschluß eines Stichkanals mit Kollagen an Blutgefäßen      | 39.56.33↔ | Plastische Rekonstruktion der V. cava superior mit Gewebe-Patch  |
| 39.30.19↔ | Anwendung eines Gefäßverschlussystems, sonstige              | 39.56.39↔ | Plast Reko von thorakalen Gef m GewPatch, sonstige               |
| 39.30.99↔ | Naht von Blutgefäßen, sonstige                               | 39.56.40↔ | Plastische Rekonstruktion abd Aa m GewPatch, n.n.bez.            |
| 39.31.00↔ | Naht einer Arterie, n.n.bez.                                 | 39.56.41↔ | Plastische Rekonstruktion der abdominalen Aorta mit Gewebe-Patch |
| 39.31.10↔ | Naht einer Arterie an Kopf und Hals, n.n.bez.                | 39.56.42↔ | Plastische Rekonstruktion des Truncus coeliacus mit Gewebe-Patch |
| 39.31.11↔ | Naht einer intrakraniellen Arterie                           | 39.56.43↔ | Plastische Rekonstruktion der A. gastrica mit Gewebe-Patch       |
| 39.31.19↔ | Naht einer Arterie an Kopf und Hals, sonstige                | 39.56.44↔ | Plastische Rekonstruktion der A. hepatica mit Gewebe-Patch       |
| 39.31.20↔ | Naht einer Arterie des Oberarms, n.n.bez.                    | 39.56.45↔ | Plastische Rekonstruktion der A. lienalis mit Gewebe-Patch       |
| 39.31.21↔ | Naht der A. axillaris  | 39.56.46↔ | Plastische Rekonstruktion der A. renalis mit Gewebe-Patch        |
| 39.31.22↔ | Naht der A. brachialis                                       | 39.56.47↔ | Plastische Rekonstruktion der A. mesenterica mit Gewebe-Patch    |
| 39.31.29↔ | Naht einer Arterie des Oberarms, sonstige                    | 39.56.48↔ | Plastische Rekonstruktion der A. iliaca mit Gewebe-Patch         |
| 39.31.30↔ | Naht einer Arterie des Unterarms                             | 39.56.49↔ | Plastische Rekonstruktion abd Aa m GewPatch, sonstige            |
| 39.31.40↔ | Naht einer Arterie der Hand                                  | 39.56.50↔ | Plast Rekonstruktion abd Venen m GewPatch, n.n.bez.              |
| 39.31.50↔ | Naht einer Arterie der unteren Extremität                    | 39.56.51↔ | Plastische Rekonstruktion der V. cava inferior mit Gewebe-Patch  |
| 39.31.60↔ | Naht der Aorta, n.n.bez.                                     | 39.56.52↔ | Plastische Rekonstruktion der V. iliaca mit Gewebe-Patch         |
| 39.31.61↔ | Naht der thorakalen Aorta                                    | 39.56.59↔ | Plast Rekonstruktion abd Venen m GewPatch, sonstige              |
| 39.31.62↔ | Naht der abdominalen Aorta                                   | 39.56.60↔ | Plast Reko von Gef d unt Extrem m GewPatch, n.n.bez.             |
| 39.31.69↔ | Naht der Aorta, sonstige                                     | 39.56.61↔ | Plast Reko von Aa d unteren Extrem m GewPatch                    |
| 39.31.70↔ | Naht von sonstigen thorakalen Arterien, n.n.bez.             | 39.56.62↔ | Plast Reko d V. fem und V. poplitea m GewPatch                   |
| 39.31.71↔ | Naht der A. pulmonalis                                       | 39.56.63↔ | Plast Reko v sonst tief Venen d unt Extrem m GewPatch            |
| 39.31.72↔ | Naht des Truncus brachiocephalicus                           | 39.56.64↔ | Plast Reko von oberfl Venen d Oberschenkels m GewPatch           |
| 39.31.73↔ | Naht der A. subclavia  | 39.56.69↔ | Plast Reko von Gef d unteren Extrem m GewPatch, So               |
| 39.31.79↔ | Naht von thorakalen Arterien, sonstige                       | 39.56.99↔ | Plast Rekonstruktion e Blutgef m GewPatch, sonstige              |
| 39.31.80↔ | Naht von abdominalen Arterien, n.n.bez.                      | 39.57.00↔ | Plast Reko m synthetischem Patch Graft, n.n.bez.                 |
| 39.31.81↔ | Naht des Truncus coeliacus                                   | 39.57.10↔ | Plst Rk v Gf an Kpf u H m synth Ptch Grft, n.n.bz.               |
| 39.31.82↔ | Naht der A. gastrica   | 39.57.11↔ | Plast Reko von intrakr Gef m synthetischem Patch Graft           |
| 39.31.83↔ | Naht der A. hepatica   | 39.57.12↔ | Plast Reko v extrk Aa an Kopf u Ha m synth Patch Graft           |
| 39.31.84↔ | Naht der A. lienalis   | 39.57.13↔ | Plast Reko d V. jugularis m synthetischem Patch Graft            |
| 39.31.85↔ | Naht der A. renalis  | 39.57.19↔ | Plast Reko von Gef an Kopf u Ha m synth Patch Graft, So          |
| 39.31.86↔ | Naht der A. mesenterialis                                    | 39.57.20↔ | Plst Rk v Gf d ob Extrm m synth Ptch Grft, n.n.bz.               |
| 39.31.87↔ | Naht der A. lumbalis   | 39.57.21↔ | Plast Reko von Aa d ob Extrem m synth Patch Graft                |
| 39.31.88↔ | Naht der A. iliaca   | 39.57.22↔ | Plst Rk d V. sbcl, V. axil u V. brchiocphlc m synth Ptch Grft    |
| 39.31.89↔ | Naht von abdominalen Arterien, sonstige                      | 39.57.23↔ | Plst Rk v snst tief Vv d ob Extrm m synth Ptch Grft              |
| 39.31.99↔ | Naht einer Arterie, sonstige                                 | 39.57.29↔ | Plast Reko von Gef d ob Extrem m synth Patch Graft, So           |
| 39.49.00↔ | Sonstige Revision nach vaskulärem Eingriff, n.n.bez.         | 39.57.30↔ | Plast Reko von thor Gef m synth Patch Graft, n.n.bez.            |
| 39.49.10↔ | Revision einer Gefäßanastomose                               | 39.57.31↔ | Plast Reko d thorakalen Aort m synth Patch Graft                 |
| 39.49.20↔ | Revision eines vaskulären Implantates                        | 39.57.32↔ | Plast Reko d V. pulmon m synthetischem Patch Graft               |
| 39.49.21↔ | Wechsel eines vaskulären Implantates                         | 39.57.33↔ | Plast Reko d V. cava superior m synth Patch Graft                |
| 39.49.22↔ | Entfernung eines vaskulären Implantates                      | 39.57.39↔ | Plast Reko von thorakalen Gef m synth Patch Graft, So            |
| 39.49.30↔ | Ersatz eines kardialen Conduit                               | 39.57.40↔ | Plast Reko abd Aa m synthetischem Patch Graft, n.n.bez.          |
| 39.49.99↔ | Sonstige Revision nach vaskulärem Eingriff, sonstige         | 39.57.41↔ | Plast Reko d abd Aort m synthetischem Patch Graft                |
| 39.51.00↔ | Aneurysma-Clipping, n.n.bez.                                 | 39.57.42↔ | Plast Reko d Truncus coeliacus m synth Patch Graft               |
| 39.51.11↔ | Aneurysma-Clipping intrakraniell                             | 39.57.43↔ | Plast Reko d A. gastrica m synthetischem Patch Graft             |
| 39.51.99↔ | Aneurysma-Clipping, sonstige                                 | 39.57.44↔ | Plast Reko d A. hepatica m synthetischem Patch Graft             |
| 39.52.00↔ | Sonstige Korrektur eines Aneurysmas, n.n.bez.                | 39.57.45↔ | Plast Reko d A. lienalis m synthetischem Patch Graft             |
| 39.52.10↔ | So Korr e Aneur von Blutgefäßen an Kopf u Ha, n.n.bez.       | 39.57.46↔ | Plast Reko d A. renalis m synthetischem Patch Graft              |
| 39.52.11↔ | Sonstige Korrektur e Aneur von intrakr Blutgefäßen           | 39.57.47↔ | Plast Reko d A. mesenterica m synthetischem Patch Graft          |
| 39.52.19↔ | So Korr e Aneur von Blutgefäßen an Kopf und Ha, So           | 39.57.48↔ | Plast Reko d A. iliaca m synthetischem Patch Graft               |
| 39.52.20↔ | Sonstige Korrektur eines Aneurysmas der Aorta, n.n.bez.      | 39.57.49↔ | Plast Reko abd Aa m synthetischem Patch Graft, sonstige          |
| 39.52.21↔ | S offn Chr Krr e Aneur d Art ascndns, d Artbnbgs u d thr Art | 39.57.50↔ | Plast Reko abd Venen m synth Patch Graft, n.n.bez.               |
| 39.52.22↔ | Sonstige offen Chir Korrektur eines Aneur der Aort abd       | 39.57.51↔ | Plast Reko d V. cava inferior m synth Patch Graft                |
| 39.52.29↔ | Sonstige Korrektur eines Aneurysmas der Aorta, sonstige      | 39.57.52↔ | Plast Reko d V. iliaca m synthetischem Patch Graft               |
| 39.52.99↔ | Sonstige Korrektur eines Aneurysmas, sonstige                | 39.57.59↔ | Plast Reko abd Venen m synthetischem Patch Graft, So             |
| 39.54.00↔ | Re-entry Operation, n.n.bez.                                 | 39.57.60↔ | Plst Rk v Gf d unt Extrm m synth Ptch Grft, n.n.bz.              |
| 39.54.10↔ | Re-entry Operation, thorakale Aorta                          |           |  |
| 39.54.20↔ | Re-entry Operation, Aorta abdominalis                        |           |  |
| 39.54.99↔ | Re-entry Operation, sonstige                                 |           |  |
| 39.56.00↔ | Plast Rekonstruktion e Blutgef m GewPatch, n.n.bez.          |           |  |
| 39.56.10↔ | Plast Reko von Gef an Kopf und Ha m GewPatch, n.n.bez.       |           |  |
| 39.56.11↔ | Plastische Rekonstruktion von intrakr Gef mit GewPatch       |           |  |

|           |   |           |  |
|-----------|---|-----------|--|
| 39.57.61↔ | Plast Reko von Aa d unteren Extrem m synth Patch Graft          | 39.72.12↔ | SI Emb v intrkr Gef m emb Flüssgk, ablösb Bllns o Schrmn         |
| 39.57.62↔ | Plast Reko d V. fem und V. poplitea m synth Patch Graft         | 39.72.19↔ | Selektive Embolisation von intrakraniellen Gefäßen, sonstige     |
| 39.57.63↔ | Plst Rk v snst tief Vv d unt Extrem m synth Ptch Graft          | 39.72.20↔ | Sel Emb von extrkr Gef d Kopfes und d Halses, n.n.bez.           |
| 39.57.64↔ | Plst Rk v obrfl Vv d Obschnkls m synth Ptch Graft               | 39.72.21↔ | Sel Emb v extrkr Gef d Kopfes u d Halses m Part o Metsp          |
| 39.57.69↔ | Plast Reko von Gef d unt Extrem m synth Patch Graft, So         | 39.72.22↔ | SI Embextrkr GfKpfs/d Hlssemb Flüssgk, ablösb Bllns/Schrmn       |
| 39.57.99↔ | Plast Reko m synthetischem Patch Graft, sonstige                | 39.72.29↔ | Sel Emb von extrkr Gef d Kopfes und d Halses, sonstige           |
| 39.58↔    | Plast Reko eines Blutgef mit Patch Graft n.n.bez.               | 39.72.30↔ | Perkutantransluminale Emb e Gefmi d Mikrok, n.n.bez.             |
| 39.59.00↔ | Sonstige plastische Rekonstruktion eines Gefässes, n.n.bez.     | 39.72.31↔ | Perktranslum Emb e Gefmi d Mikrok Verw v ein Mikrkath            |
| 39.59.10↔ | Transposition von Arterien, n.n.bez.                            | 39.72.32↔ | Perktranslum Emb e Gefmi d Mikrok Verw v 2 Mikrkath              |
| 39.59.11↔ | Transposition der extrakraniellen A. vertebralis                | 39.72.33↔ | Perktranslum Emb e Gefmi d Mikrok Verw v 3 Mikrkath              |
| 39.59.12↔ | Transposition von sonstigen extrkr Aa an Kopf und Hals          | 39.72.34↔ | Perktranslum Emb e Gefmi d Mikrok Verw v 4 Mikrkath              |
| 39.59.13↔ | Transposition von Arterien der oberen Extremität                | 39.72.35↔ | Perktranslum Emb e Gefmi d Mikrok Verw v funf Mikrkath           |
| 39.59.14↔ | Transposition von thorakalen Arterien                           | 39.72.39↔ | Perktranslum Emb e Gefmi d Mikrok Verw v mehrl Mikrkath          |
| 39.59.15↔ | Transposition der A. gastrica, A. hepatica und A. lienalis      | 39.72.99↔ | Endovask Plast Reko o Okkl von Gef a Kopf und Ha, So             |
| 39.59.16↔ | Transposition der A. renalis                                    | 39.73.00↔ | Endovask Implant e Graft an d thorakalen Aort, n.n.bez.          |
| 39.59.17↔ | Transposition der A. mesenterica                                | 39.73.10↔ | Endvsk Implnt e Grfts i d Art thrcc, oh Fnstr o Seitn            |
| 39.59.18↔ | Transposition sonstiger viszeraler Arterien                     | 39.73.11↔ | Endvsk Implnt e Grfts i d Art thrcc, m Fnstr o Seitn             |
| 39.59.19↔ | Transposition der A. iliaca                                     | 39.73.20↔ | Endovask Implant e Grafts i d Aort thoracoabdominalis            |
| 39.59.20↔ | Transposition von sonstigen abdominalen Arterien                | 39.73.99↔ | Endovask Implant e Graft an d thorakalen Aort, sonstige          |
| 39.59.21↔ | Transposition von Arterien der unteren Extremität               | 39.79.00↔ | So endovask Korr (von Aneur) an sonstigen Gef, n.n.bez.          |
| 39.59.29↔ | Transposition von Arterien, sonstige                            | 39.79.10↔ | Endovask Implant e Grafts an sonstigen Gef, n.n.bez.             |
| 39.59.30↔ | Sonstige Plast Reko von Gef an Kopf und Ha, n.n.bez.            | 39.79.11↔ | Endovaskuläre Implantation eines Grafts an Viszeralgefäßen       |
| 39.59.31↔ | Sonstige plastische Rekonstruktion e intrakr Gefässes           | 39.79.12↔ | Endovaskuläre Implantation eines Grafts an Gefäßen des Beckens   |
| 39.59.32↔ | Sonstige Plast Rekonstruktion d extrkr A. vertebralis           | 39.79.13↔ | Endovaskuläre Implantation eines Grafts an abdominalen Gefäßen   |
| 39.59.33↔ | So Plast Reko von extrkr Aa an Kopf und Ha, So                  | 39.79.19↔ | Endovask Implant e Grafts an sonstigen Gef, sonstige             |
| 39.59.34↔ | Sonstige plastische Rekonstruktion der V. jugularis             | 39.79.20↔ | CoilEmb oder Verschluss von sonstigen Gef, n.n.bez.              |
| 39.59.39↔ | Sonstige Plast Reko von Gef an Kopf und Ha, sonstige            | 39.79.21↔ | CoilEmb oder Verschluss von Gefäßen d oberen Extrem              |
| 39.59.40↔ | Sonstige Plast Reko von Gef d ob Extrem, n.n.bez.               | 39.79.22↔ | Coil-Embolisation oder -Verschluss der Aorta                     |
| 39.59.41↔ | Sonstige plastische Rekonstruktion von Aa d ob Extrem           | 39.79.23↔ | Coil-Embolisation oder -Verschluss des Ductus arteriosus apertus |
| 39.59.42↔ | S Plst Rk d V. sbcl, V. axll u V. brchiocphlc                   | 39.79.24↔ | Coil-Embolisation oder -Verschluss von thorakalen Gefäßen        |
| 39.59.48↔ | So Plast Reko von sonstigen tiefen Venen d ob Extrem            | 39.79.25↔ | Coil-Embolisation oder -Verschluss von viszeralen Gefäßen        |
| 39.59.49↔ | Sonstige Plast Reko von Gef d ob Extrem, sonstige               | 39.79.26↔ | Coil-Embolisation oder -Verschluss von abdominalen Gefäßen       |
| 39.59.50↔ | Sonstige Plast Reko von thorakalen Gef, n.n.bez.                | 39.79.27↔ | CoilEmb oder Verschluss von Gefäßen d unteren Extrem             |
| 39.59.51↔ | Sonstige plastische Rekonstruktion der thorakalen Aorta         | 39.79.28↔ | Coil-Embolisation oder -Verschluss von spinalen Gefäßen          |
| 39.59.52↔ | Sonstige plastische Rekonstruktion der A. pulmonalis            | 39.79.29↔ | CoilEmb oder Verschluss von sonstigen Gef, sonstige              |
| 39.59.53↔ | Sonstige Plast Reko von thorakalen Aa, sonstige                 | 39.79.30↔ | Sel Emb m emb Flüssigk von sonstigen Gef, n.n.bez.               |
| 39.59.54↔ | Sonstige plastische Rekonstruktion der V. pulmonalis            | 39.79.31↔ | Selektive Emb mit emb Flüssigk von Gef d oberen Extrem           |
| 39.59.55↔ | Sonstige plastische Rekonstruktion der V. cava superior         | 39.79.32↔ | Selektive Emb mit embolisierenden Flüssigkeiten d Aort           |
| 39.59.59↔ | Sonstige Plast Reko von thorakalen Gef, sonstige                | 39.79.33↔ | Selektive Emb mit emb Flüssigk d Duct arterios apertus           |
| 39.59.60↔ | Sonstige plastische Rekonstruktion von abd Aa, n.n.bez.         | 39.79.34↔ | Selektive Emb mit emb Flüssigk von thorakalen Gefäßen            |
| 39.59.61↔ | Sonstige Plast Rekonstruktion der abdominalen Aorta             | 39.79.35↔ | Selektive Emb mit emb Flüssigk von viszeralen Gefäßen            |
| 39.59.62↔ | Sonstige plastische Rekonstruktion des Truncus coeliacus        | 39.79.36↔ | Selektive Emb mit emb Flüssigkeiten von abd Gefäßen              |
| 39.59.63↔ | Sonstige plastische Rekonstruktion der A. gastrica              | 39.79.37↔ | Selektive Emb mit emb Flüssigk von Gef d unteren Extrem          |
| 39.59.64↔ | Sonstige plastische Rekonstruktion A. hepatica                  | 39.79.38↔ | Selektive Emb mit emb Flüssigk von spinalen Gefäßen              |
| 39.59.65↔ | Sonstige plastische Rekonstruktion der A. lienalis              | 39.79.39↔ | Sel Emb m emb Flüssigk von sonstigen Gef, sonstige               |
| 39.59.66↔ | Sonstige plastische Rekonstruktion der A. renalis               | 39.79.40↔ | Sel Emb m ablösb Ballons von sonstigen Gef, n.n.bez.             |
| 39.59.67↔ | Sonstige plastische Rekonstruktion der A. mesenterica           | 39.79.41↔ | Selektive Emb m ablösb Ballons von Gef d oberen Extrem           |
| 39.59.68↔ | Sonstige plastische Rekonstruktion der A. iliaca                | 39.79.42↔ | Selektive Embolisation mit ablösbaren Ballons der Aorta          |
| 39.59.69↔ | Sonstige plastische Rekonstruktion von abd Aa, sonstige         | 39.79.43↔ | Selektive Emb m ablösb Ballons d Duct arterios apertus           |
| 39.59.70↔ | Sonstige Plast Rekonstruktion von abd Venen, n.n.bez.           | 39.79.44↔ | Selektive Emb mit ablösb Ballons von thorakalen Gefäßen          |
| 39.59.71↔ | Sonstige plastische Rekonstruktion der V. cava inferior         | 39.79.45↔ | Selektive Emb mit ablösb Ballons von viszeralen Gefäßen          |
| 39.59.72↔ | Sonstige plastische Rekonstruktion der V. iliaca                | 39.79.46↔ | Selektive Emb mit ablösb Ballons von abd Gefäßen                 |
| 39.59.79↔ | Sonstige Plast Rekonstruktion von abd Venen, sonstige           | 39.79.47↔ | Selektive Emb mit ablösb Ballons von spinalen Gefäßen            |
| 39.59.80↔ | Sonstige Plast Reko von Gef d unteren Extrem, n.n.bez.          | 39.79.48↔ | Selektive Emb m ablösb Ballons von Gef d unteren Extrem          |
| 39.59.81↔ | Sonstige Plast Rekonstruktion von Aa d unteren Extrem           | 39.79.49↔ | Sel Emb m ablösb Ballons von sonstigen Gef, sonstige             |
| 39.59.82↔ | Sonstige plastische Rekonstruktion der V. femoralis             | 39.79.50↔ | Selektive Emb mit Schirmen von sonstigen Gef, n.n.bez.           |
| 39.59.83↔ | Sonstige plastische Rekonstruktion der V. poplitea              | 39.79.51↔ | Selektive Emb mit Schirmen von Gefäßen d oberen Extrem           |
| 39.59.88↔ | So Plast Reko von sonst tiefen Venen d unteren Extrem           | 39.79.52↔ | Selektive Embolisation mit Schirmen der Aorta                    |
| 39.59.89↔ | Sonstige Plast Reko von Gef d unteren Extrem, sonstige          | 39.79.53↔ | Selektive Emb mit Schirmen d Duct arterios apertus               |
| 39.59.90↔ | Sonstige Plast Reko e Gefässes, Venenklappenplastik             | 39.79.54↔ | Selektive Embolisation mit Schirmen von thorakalen Gefäßen       |
| 39.59.99↔ | Sonstige plastische Rekonstruktion eines Gefässes, sonstige     | 39.79.55↔ | Selektive Embolisation mit Schirmen von viszeralen Gefäßen       |
| 39.71.00↔ | Endovask Implantation e Grafts in Aort abd, n.n.bez.            | 39.79.56↔ | Selektive Embolisation mit Schirmen von abdominalen Gefäßen      |
| 39.71.10↔ | Endvsk Implnt e Grfts i Art abd, aortoil, oh Fnstr o Seitn      | 39.79.57↔ | Selektive Emb mit Schirmen von Gefäßen d unteren Extrem          |
| 39.71.11↔ | Endvsk Implnt e Grfts i Art abd, aortoil, m Fnstr o Seitn       | 39.79.58↔ | Selektive Embolisation mit Schirmen von spinalen Gefäßen         |
| 39.71.12↔ | Endvsk Implnt e Grfts i Art abd, Bfprt, aortb, oh Fnstr o Seitn | 39.79.59↔ | Selektive Emb mit Schirmen von sonstigen Gef, sonstige           |
| 39.71.13↔ | Endvsk Implnt e Grfts i Art abd, Bfprt, aortb, m Fnstr o Seitn  | 39.79.60↔ | Selektive Emb mit Partikeln von sonstigen Gef, n.n.bez.          |
| 39.71.99↔ | Endovask Implantation e Grafts in Aort abd, sonstige            | 39.79.61↔ | Selektive Emb mit Partikeln von Gefäßen d oberen Extrem          |
| 39.72.00↔ | Endovask Plast Reko o Okkl v Gef a Kopf u Ha, n.n.bez.          |           |  |
| 39.72.10↔ | Selektive Embolisation von intrakraniellen Gefäßen, n.n.bez.    |           |  |
| 39.72.11↔ | Selektive Emb von intrakr Gef m Partikeln oder Metsp            |           |  |

|           |   |           |  |
|-----------|---|-----------|--|
| 39.79.62↔ | Selektive Embolisation mit Partikeln der Aorta                  | 43.7x.99↔ | Partielle Gastrektomie mit Anastomose zum Jejunum, sonstige      |
| 39.79.63↔ | Selektive Emb mit Partikeln d Duct arteriosus apertus           | 43.81↔    | Partielle Gastrektomie mit Dünndarmtransposition                 |
| 39.79.64↔ | Selektive Embolisation mit Partikeln von thorakalen Gefäßen     | 43.89.00↔ | Sonstige partielle Gastrektomie, n.n.bez.                        |
| 39.79.65↔ | Selektive Embolisation mit Partikeln von viszeralen Gefäßen     | 43.89.10↔ | Sonstige partielle Gastrektomie, Segmentresektion des Magens     |
| 39.79.66↔ | Selektive Embolisation mit Partikeln von abdominalen Gefäßen    | 43.89.20↔ | S Prt Gstrkt, Bliopnkr Dvrs d Mgns n Scpnr, offn chr             |
| 39.79.67↔ | Selektive Emb mit Partikeln von Gef d unteren Extrem            | 43.89.21↔ | S Prt Gstrkt, Bliopnkr Dvrs d Mgns n Scpnr, lprsk                |
| 39.79.68↔ | Selektive Embolisation mit Partikeln von spinalen Gefäßen       | 43.89.30↔ | S Prt Gstrkt, Bliopnkr Dvrs d Mgns m DuodSwtch, offn chr         |
| 39.79.69↔ | Selektive Emb mit Partikeln von sonstigen Gef, sonstige         | 43.89.31↔ | S Prt Gstrkt, Bliopnkr Dvrs d Mgns m DuodSwtch, lprsk            |
| 39.79.70↔ | Kthtrch Vrschl v A mitt Lsr, snst Gef, n.n.bz.                  | 43.89.40↔ | Sonstige Part Gastrekt, Sleeve resection, offen chir             |
| 39.79.71↔ | Kathetertech Verschluss mitt Laser, an Aa d ob Extrem           | 43.89.41↔ | Sonstige partielle Gastrekt, Sleeve resection, laparask          |
| 39.79.72↔ | Kathetertech Verschluss mittels Laser, an der Aorta             | 43.89.50↔ | S Prt Gstrkt, DuodSwtch n Sleeve rs (Zweiteingr), offn chr       |
| 39.79.74↔ | Kathetertech Verschluss mitt Laser, an thorakalen Gef           | 43.89.51↔ | S Prt Gstrkt, DuodSwtch n Sleeve rs (Zweiteingr), lprsk          |
| 39.79.75↔ | Kathetertech Verschluss mitt Laser, an Gef d unt Extrem         | 43.89.90↔ | So Part Gastrekt, So atypische Part Gastrekt                     |
| 39.79.76↔ | Kathetertech Verschluss mitt Laser, an viszeralen Gef           | 43.89.99↔ | Sonstige partielle Gastrektomie, sonstige                        |
| 39.79.77↔ | Kathetertech Verschluss mittels Laser, an abd Gef               | 43.91↔    | Totale Gastrektomie mit intestinaler Interposition               |
| 39.79.79↔ | Kathetertech Verschluss v Aa mitt Laser, sonst Gef, So          | 43.99↔    | Sonstige totale Gastrektomie                                     |
| 39.79.80↔ | Kthtrch Vrschl v A mitt Rdiolfq snst Gef, n.n.bz.               | 44.31↔    | Hoher Magen-Bypass   |
| 39.79.81↔ | Kathetertech Verschluss mitt Radiofq an Aa d ob Extrem          | 44.38↔    | Laparoskopische Gastroenterostomie                               |
| 39.79.82↔ | Kathetertech Verschluss mittels Radiofrequenz an d Aort         | 44.39↔    | Sonstige Gastroenterostomie                                      |
| 39.79.84↔ | Kathetertech Verschluss mitt Radiofq an thorakalen Gef          | 44.42↔    | Übernähung eines Ulcus duodeni                                   |
| 39.79.85↔ | Kathetertech Verschl mitt Radiofq an Gef d unt Extrem           | 44.5x.00↔ | Revision einer Magenanastomose, n.n.bez.                         |
| 39.79.86↔ | Kathetertech Verschluss mitt Radiofq an viszeralen Gef          | 44.5x.10↔ | Rev e Magenanst, Rev e Magenanst an Billroth I u IIOp            |
| 39.79.87↔ | Kathetertech Verschluss mitt Radiofrequenz an abd Gef           | 44.5x.20↔ | Rv e Mgnnst, Rv e Mgnnst n RouxYOp o m inststnrl Intps           |
| 39.79.89↔ | Kathetertech Verschluss mitt Radiofq an sonst Gef, So           | 44.5x.99↔ | Revision einer Magenanastomose, sonstige                         |
| 39.79.99↔ | So endovask Korr (von Aneur) an sonstigen Gef, So               | 44.63.00↔ | Verschluss einer anderen Magenfistel, n.n.bez.                   |
| 42.40↔    | Ösophagektomie, n.n.bez.  | 44.63.11↔ | Verschluss einer anderen Magenfistel, offen chirurgisch          |
| 42.41.00↔ | Partielle Ösophagektomie, n.n.bez.                              | 44.63.12↔ | Verschluss einer anderen Magenfistel, laparoskopisch             |
| 42.41.10↔ | Partielle Ösophagektomie ohne Wiederherstellung der Kontinuität | 44.63.99↔ | Verschluss einer anderen Magenfistel, sonstige                   |
| 42.41.20↔ | Partielle Ösophagektomie mit Wiederherstellung der Kontinuität  | 45.51↔    | Isolation eines Dünndarmsegments                                 |
| 42.41.99↔ | Partielle Ösophagektomie, sonstige                              | 45.52↔    | Isolation eines Dickdarmsegments                                 |
| 42.42.00↔ | Totale Ösophagektomie, n.n.bez.                                 | 45.61↔    | Multiple Segmentresektion am Dünndarm                            |
| 42.42.10↔ | Totale Ösophagektomie, ohne Wiederherstellung der Kontinuität   | 45.62↔    | Sonstige Teilresektion am Dünndarm                               |
| 42.42.20↔ | Tot Ösophagektomie, m Wiedhst d Kont, transmediastinal          | 45.63.00↔ | Totalexstirpation des Dünndarms, n.n.bez.                        |
| 42.42.21↔ | Tot Ösophagektomie, m Wiedhst d Kont, thorakoabdominal          | 45.63.99↔ | Totalexstirpation des Dünndarms, sonstige                        |
| 42.42.29↔ | Tot Ösophagektomie, m Wiedhst d Kont, So Zugang                 | 45.71↔    | Multiple Segmentresektion am Dickdarm                            |
| 42.42.99↔ | Totale Ösophagektomie, sonstige                                 | 45.73↔    | Hemikolektomie rechts  |
| 42.51.00↔ | Intrathorakale Ösophagoösophagostomie, n.n.bez.                 | 45.74↔    | Resektion des Colon transversum                                  |
| 42.51.10↔ | Intrthr Össtom, Rk Öspssg b Atsrie Verskng östrach Fist         | 45.75↔    | Hemikolektomie links   |
| 42.51.99↔ | Intrathorakale Ösophagoösophagostomie, sonstige                 | 45.76↔    | Sigmoidektomie   |
| 42.52↔    | Intrathorakale Ösophagogastrostomie                             | 45.79.00↔ | Sonstige Teilresektion am Dickdarm, n.n.bez.                     |
| 42.53↔    | Intrathor ÖsophAnast mit IntPos von Dünndarm                    | 45.79.10↔ | Sonstige Teilresektion am Dickdarm, Segmentresektion am Dickdarm |
| 42.54↔    | Sonstige intrathorakale Ösophagoenterostomie                    | 45.79.11↔ | So Teilresektion a Dickd, Res mult Dickdarmsegmente              |
| 42.55↔    | Intrathor ÖsophAnast mit IntPos von Dickdarm                    | 45.79.12↔ | Sonstige Teilresektion am Dickdarm, Subtotale Kolektomie         |
| 42.56↔    | Sonstige intrathorakale Ösophagokolostomie                      | 45.79.20↔ | Sonstige Teilresektion am Dickdarm, Erweiterte Sigmaresektion    |
| 42.58↔    | Intrathorakale Ösophagusanastomose mit anderer Interposition    | 45.79.21↔ | So Teilres a Dickd, Erw Hemikolektomie rechts und links          |
| 42.59↔    | Sonstige intrathorakale Ösophagusanastomose                     | 45.79.22↔ | So Teilresektion a Dickd, Erw subtotale Kolonresektion           |
| 42.61↔    | Prästernale Ösophagoösophagostomie                              | 45.79.29↔ | So Teilresektion a Dickd, So Erw Teilresektion a Dickd           |
| 42.62↔    | Prästernale Ösophagogastrostomie                                | 45.79.99↔ | Sonstige Teilresektion am Dickdarm, sonstige                     |
| 42.63↔    | Prästernale Ösophagusanastomose mit Interposition von Dünndarm  | 45.8x.00↔ | Totale intraabdominelle Kolektomie, n.n.bez.                     |
| 42.64↔    | Sonstige prästernale Ösophagoenterostomie                       | 45.8x.20↔ | Totale intraabdominelle Kolektomie, Erweiterte totale Kolektomie |
| 42.65↔    | Prästernale Ösophagusanastomose mit Interposition von Dickdarm  | 45.8x.30↔ | Totale intraabd Kolektomie, Erw totale Proktokolektomie          |
| 42.66↔    | Sonstige prästernale Ösophagokolostomie                         | 45.8x.99↔ | Totale intraabdominelle Kolektomie, sonstige                     |
| 42.68↔    | Sonstige prästernale Ösophagusanastomose mit Interposition      | 45.91↔    | Dünndarm-Dünndarm-Anastomose                                     |
| 42.69↔    | Sonstige prästernale Ösophagusanastomose                        | 45.92↔    | Anastomose des Dünndarms zum Rektumstumpf                        |
| 42.85↔    | Plastische Rekonstruktion an einer Ösophagusstenose             | 45.93↔    | Sonstige Dünndarm-Dickdarm-Anastomose                            |
| 42.87↔    | Sonstiges Transplantat am Ösophagus                             | 45.94↔    | Dickdarm-Dickdarm-Anastomose                                     |
| 43.5↔     | Partielle Gastrektomie mit Anastomose zum Ösophagus             | 45.95↔    | Anastomose zum Anus  |
| 43.6x.00↔ | Partielle Gastrektomie mit Anastomose zum Duodenum, n.n.bez.    | 46.13↔    | Permanente Kolostomie  |
| 43.6x.10↔ | Prt Gstrkt m Anst z Duod, Pylrskrktion m Anst z Duod            | 46.23↔    | Sonstige permanente Ileostomie                                   |
| 43.6x.20↔ | Partielle Gastrektomie mit Anastomose zum Duodenum, Billroth I  | 46.33↔    | Anlage eines Duodenostomie                                       |
| 43.6x.99↔ | Partielle Gastrektomie mit Anastomose zum Duodenum, sonstige    | 46.34↔    | Offen chirurgische Anlage einer Jejunostomie                     |
| 43.7x.00↔ | Partielle Gastrektomie mit Anastomose zum Jejunum, n.n.bez.     | 46.39.00↔ | Sonstige Enterostomie, n.n.bez.                                  |
| 43.7x.10↔ | Prt Gstrkt m Anst z Jjn, Prt Gstrkt (2/3Rs) m Anst z Jjn        | 46.39.10↔ | Sonstige Enterostomie, Anlage einer Bishop-Koop-Anastomose       |
| 43.7x.20↔ | Prt Gstrkt m Anst z Jjn, Prt Gstrkt (4/5Rs) m Anst z Jjn        | 46.39.99↔ | Sonstige Enterostomie, sonstige                                  |
|           |   | 46.99.10↔ | Sonstige Operationen am Darm, Dekompression des Darmes           |
|           |   | 46.99.21↔ | So Op a Darm, EndoLoop und Clippen a Darm, offen chir            |
|           |   | 46.99.22↔ | So Op a Darm, EndoLoop und Clippen a Darm, laparask              |
|           |   | 46.99.31↔ | Sonstige Operationen a Darm, Injekt a Darm, offen chir           |

|           |  |           |  |
|-----------|--|-----------|--|
| 46.99.32↔ | Sonstige Operationen am Darm, Injektion am Darm, laparoskopisch  | 51.39↔    | Sonstige Gallenganganastomose                                |
| 46.99.51↔ | S Op a Dm, Enl o Wchs e N slbpx Prth a Dm, ofn chr               | 52.51.00↔ | Proximale Pankreatektomie, n.n.bez.                          |
| 46.99.52↔ | S Op a Dm, Enl o Wchs e N slbpx Prth a Dm, lprsk                 | 52.51.10↔ | Proximale Pankreatektomie, pylorusertend                     |
| 46.99.61↔ | S Op a Dm, Enl o Wchs e slbpx Prth a Dm, ofn chr                 | 52.51.20↔ | Proximale Pankreatektomie, duodenumertend                    |
| 46.99.62↔ | S Op a Dm, Enl o Wchs e slbpx Prth a Dm, lprsk                   | 52.51.99↔ | Proximale Pankreatektomie, sonstige                          |
| 46.99.71↔ | Sonstige Op a Darm, Entf e Prothese, ofn chir                    | 52.52↔    | Kaudale Pankreatektomie                                      |
| 46.99.72↔ | Sonstige Operationen a Darm, Entf e Prothese, laparask           | 52.53↔    | Radikale subtotale Pankreatektomie                           |
| 46.99.80↔ | Sonstige Operationen am Darm, Durchtrennung der Laddschen Bänder | 52.59↔    | Sonstige partielle Pankreatektomie                           |
| 46.99.91↔ | Sonstige Operationen am Darm, ofn chirurgisch                    | 52.6x.00↔ | Totale Pankreatektomie, n.n.bez.                             |
| 46.99.92↔ | Sonstige Operationen am Darm, laparoskopisch                     | 52.6x.99↔ | Totale Pankreatektomie, sonstige                             |
| 48.1↔     | Proktostomie   | 52.7↔     | Radikale Pankreatikoduodenektomie                            |
| 48.41↔    | Submuköse Rektumresektion nach Soave                             | 52.96↔    | Anastomose des Pankreas                                      |
| 48.49↔    | Sonstige Rektumresektion mit Durchzugsverfahren                  | 57.71.00↔ | Radikale Zystektomie, n.n.bez.                               |
| 48.5x.00↔ | Abdominoperineale Rektumresektion, n.n.bez.                      | 57.71.10↔ | Rad Zystektomie, oh Urethrektomie, b Mann, ofn chir          |
| 48.5x.10↔ | Abdmpr Rktrs, Abdmpr, abdmkr u (skr) pmeal Rktrs                 | 57.71.11↔ | Rad Zystektomie, oh Urethrektomie, b Mann, laparask          |
| 48.5x.11↔ | Abdomper Rektres, Erw Abdomper und abdomsagr Rektres             | 57.71.20↔ | Rad Zystektomie, m Urethrektomie, b Mann, ofn chir           |
| 48.5x.99↔ | Abdominoperineale Rektumresektion, sonstige                      | 57.71.21↔ | Radikale Zystektomie, m Urethrektomie, b Mann, laparask      |
| 48.61↔    | Transsakrale Rektosigmoidektomie                                 | 57.71.30↔ | Rad Zystektomie, oh Urethrektomie, b d Frau, ofn chir        |
| 48.62↔    | Anteriore Rektumresektion mit gleichzeitiger Kolostomie          | 57.71.31↔ | Rad Zystektomie, oh Urethrektomie, b d Frau, laparask        |
| 48.63.00↔ | Sonstige anteriore Rektumresektion, n.n.bez.                     | 57.71.40↔ | Rad Zystektomie, m Urethrektomie, b d Frau, ofn chir         |
| 48.63.10↔ | Sonstige Ant Rektumresektion, Erweiterte Ant Resektion           | 57.71.41↔ | Rad Zystektomie, m Urethrektomie, b d Frau, laparask         |
| 48.63.99↔ | Sonstige anteriore Rektumresektion, sonstige                     | 57.71.50↔ | Rad Zystekt, BeEviszeration (Exent) b Mann, ofn chir         |
| 48.64.00↔ | Posteriore Rektumresektion, n.n.bez.                             | 57.71.51↔ | Rad Zystekt, BeEviszeration (Exent) b Mann, laparask         |
| 48.64.10↔ | Pst Rktrs, Pst Rktrs m Entrstm u Blindvrchlss                    | 57.71.99↔ | Radikale Zystektomie, sonstige                               |
| 48.64.99↔ | Posteriore Rektumresektion, sonstige                             | 57.87.00↔ | Rekonstruktion an der Hamblase, n.n.bez.                     |
| 48.65↔    | Rektumresektion nach Duhamel                                     | 57.87.10↔ | Reko an d Hambl, m lleum, Kolon o Mag, ofn chir              |
| 48.69.00↔ | Sonstige Rektumresektion, n.n.bez.                               | 57.87.11↔ | Reko an d Hambl, m lleum, Kolon o Mag, laparask              |
| 48.69.10↔ | So Rektres, So Rektres m Enterostoma u Blindverschluss           | 57.87.20↔ | Rk an d Hrml, Umwdl e and sprvs Hrml i e Ershrml, ofn chr    |
| 48.69.11↔ | So Rektres, So Rektres oh Sphinktererhaltung                     | 57.87.21↔ | Rk an d Hrml, Umwdl e and sprvs Hrml i e Ershrml, lprsk      |
| 48.69.99↔ | Sonstige Rektumresektion, sonstige                               | 57.87.30↔ | Rk an d Hrml, Rdktionsplstk d Hrml, ofn chr                  |
| 48.74↔    | Rektorektostomie   | 57.87.31↔ | Reko an d Hambl, Reduktionsplastik d Hambl, laparask         |
| 49.74↔    | M. gracilis-Transposition bei Analinkontinenz                    | 57.87.40↔ | Rekonstruktion an d Hambl, Augm d Hambl, ofn chir            |
| 50.21↔    | Marsupialisation einer Leberläsion                               | 57.87.41↔ | Rekonstruktion an d Hambl, Augm d Hambl, laparask            |
| 50.22.00↔ | Partielle Hepatektomie, n.n.bez.                                 | 57.87.99↔ | Rekonstruktion an der Hamblase, sonstige                     |
| 50.22.10↔ | Prt Hptkt, Prkt Prt Hptkt (Lk Exz, Endzystnrsktion, Keilrs)      | 68.8↔     | Becken-Eviszeration  |
| 50.22.20↔ | Partielle Hepatektomie, Endozystenresektion, ofn chirurgisch     | 71.5↔     | Radikale Vulvektomie   |
| 50.22.21↔ | Partielle Hepatektomie, Endozystenresektion, laparoskopisch      | 76.44.00↔ | Totale Ostekt an and Gschk m glz Reko, n.n.bez.              |
| 50.22.30↔ | Partielle Hepatektomie, Keilresektion, ofn chirurgisch           | 76.44.10↔ | Tot Ostekt an and Gschk, Reko m mikrovaskanast Tx            |
| 50.22.31↔ | Partielle Hepatektomie, Keilresektion, laparoskopisch            | 76.44.11↔ | Tot Ostekt an and Gschk, Reko m Ni vaskularisiertem Tx       |
| 50.22.40↔ | Partielle Hepatektomie, Resektion eines Lebersegments            | 76.44.19↔ | Totale Ostekt an and Gschk m sonstiger Rekonstruktion        |
| 50.22.41↔ | Part Hepatekt, Res mehr Ni zusammenhängender Leberseg            | 76.44.99↔ | Totale Ostekt an and Gschk m glz Reko, sonstige              |
| 50.22.42↔ | Part Hepatekt, Part Hepatekt zur Transplantation                 | 76.46.00↔ | Sonstige Rekonstruktion an and Gschk, n.n.bez.               |
| 50.22.99↔ | Partielle Hepatektomie, sonstige                                 | 76.46.10↔ | So Reko an and Gschk m mikrovaskanast Transplantat           |
| 50.23↔    | Offene Exzision von Läsion oder Gewebe an der Leber              | 76.46.99↔ | Sonstige Rekonstruktion an and Gschk, sonstige               |
| 50.25↔    | Laparoskopische Exzision von Läsion oder Gewebe an der Leber     | 77.91.00↔ | Totale Res von Skapula, Klav, Rip und Sternum, n.n.bez.      |
| 50.26↔    | Sonstige Exzision Läsion Leber                                   | 77.91.10↔ | Totale Resektion von Skapula und Klavikula                   |
| 50.29.00↔ | Sonstige Destruktion einer Läsion der Leber, n.n.bez.            | 77.91.11↔ | Totale Resektion einer Rippe                                 |
| 50.29.10↔ | Sonstige Destr e Läs d Leb, Perkutane Destr e Läs d Leb          | 77.91.12↔ | Totale Resektion einer Halsrippe                             |
| 50.29.99↔ | Sonstige Destruktion einer Läsion der Leber, sonstige            | 77.91.13↔ | Totale Resektion des Sternums                                |
| 50.3x.00↔ | Lobektomie der Leber, n.n.bez.                                   | 77.91.99↔ | Totale Res von Skapula, Klav, Rip und Sternum, sonstige      |
| 50.3x.01↔ | Lobekt/Hemihepa/Res mehr Lebersegm auss TrPI                     | 78.49.20↔ | Wirbelkörperersatz (z.B. bei Kyphose), n.n.bez.              |
| 50.3x.08↔ | Lebersegmentresekt, sonstige oder nnbez, auss TrPI               | 78.49.21↔ | Wirbelkers d Implant (z.B. b Kyphose): 1 Wirbelk             |
| 50.3x.11↔ | Lobekt/Hemihepa/Res me Lebersegm z LebSpnd                       | 78.49.22↔ | Wirbelkers d Implant (z.B. b Kyphose): 2 Wirbelk             |
| 50.3x.18↔ | So oder nnbez anatomische Leberresektion, z TrPI                 | 78.49.23↔ | Wirbelkers d Implant (z.B. b Kyphose): 3 Wirbelk             |
| 50.4x.00↔ | Totale Hepatektomie, n.n.bez.                                    | 78.49.24↔ | Wirbelkers d Implant (z.B. b Kyphose): 4 Wirbelk             |
| 50.4x.99↔ | Totale Hepatektomie, sonstige                                    | 78.49.25↔ | Wirbelkers d Implant (z.B. b Kyphose): 5 o mehr Wirbelk      |
| 50.61.00↔ | Verschluss einer Leberverletzung, n.n.bez.                       | 78.49.26↔ | Wirbelkörperersatz d So Mat (z.B. b Kyphose), 1 Wirbelk      |
| 50.61.10↔ | Verschluss einer Leberverletzung, durch Naht                     | 78.49.27↔ | Wirbelkörperersatz d So Mat (z.B. b Kyphose), 2 Wirbelk      |
| 50.61.11↔ | Verschluss einer Leberverletzung, durch Tamponade                | 78.49.28↔ | Wirbelkörperersatz d So Mat (z.B. b Kyphose), 3 Wirbelk      |
| 50.61.12↔ | Verschluss einer Leberverletzung, durch Omentoplastik            | 78.49.29↔ | Wirbelkörperersatz (z.B. bei Kyphose), sonstige              |
| 50.61.99↔ | Verschluss einer Leberverletzung, sonstige                       | 78.49.2a↔ | Wirbelkers d So Mat (z.B. b Kyphose), 4 o mehr Wirbelk       |
| 51.32↔    | Anastomose zwischen Gallenblase und Darm                         | 78.49.31↔ | Kompl Reko d Ws (z.B. b Kyphose) d vord Abstützspan          |
| 51.34↔    | Anastomose zwischen Gallenblase und Magen                        | 78.49.32↔ | Kmpl Rk d Ws (z.B. b Kyphs) d Kyphktmie (z.B. n LndsthSlzr)  |
| 51.35↔    | Sonstige Anastomose der Gallenblase                              | 78.49.33↔ | Kmpl Rk d Ws (z.B. b Kyphs) d Drs Krr oh vntris Rleas        |
| 51.36↔    | Choledochenterostomie  | 78.49.34↔ | Kmpl Rk d Ws (z.B. b Kyphs) d Drs Krr m vntr Rleas           |
| 51.37↔    | Anastomose zwischen Ductus hepaticus und Gastrointestinaltrakt   | 78.49.35↔ | Kompl Reko d Ws (z.B. b Kyphose) d dorsoventrale Korr        |
|           |  | 78.49.36↔ | Klmnt u plysgmntl Drs Lrdsspnd (DLS) n Zielk (z.B. b Kyphs)  |
|           |  | 78.49.37↔ | Klmnt u tpl Subtrostf(zB n Thom/HYL,zB b Kyph)               |
|           |  | 78.49.38↔ | Klmnt u monseg zervth Lordsp(zB n Msn,Urst/Smmns,zB b Kyphs) |

|           |  |           |  |
|-----------|--|-----------|--|
| 78.49.40↔ | Kpl Rk Ws(zB Skl)wstl Epphysd mt Kl a FrmGdLg [SMA], 1 Kl            | 81.51.99↔ | Totalendoprothese des Hüftgelenks, sonstige                    |
| 78.49.41↔ | Kmpl Rk d Ws(zb Skl)wstl Epphysd mt Kl a FrmGdLg [SMA], 2 Kl<br>Klm  | 81.52.00↔ | Partielle Hüftarthroplastik, n.n.bez.                          |
| 78.49.42↔ | Kmpl Rk d Ws(zb Skl)wstl Epphysd mt Kl a FrmGdLg [SMA], 3 Kl<br>Klm  | 81.52.10↔ | Partielle Hüftarthpl, Femurkprot und Duokopfproth              |
| 78.49.43↔ | Kmpl Rk d Ws(zb Skl)wstl Epphysd mt Kl a FrmGdLg [SMA], 4 Kl<br>Klm  | 81.52.11↔ | Partielle Hüftarthpl, Gelpfannstüsch und GelschnPfanne         |
| 78.49.44↔ | Kmpl Rk d Ws(zb Skl)wstl Epphysd mt Kl a FrmGdLg [SMA], 5 Kl<br>Klm  | 81.52.99↔ | Partielle Hüftarthroplastik, sonstige                          |
| 78.49.45↔ | Kmpl Rk d Ws(zb Skl)wstl Epphysd mt Kl a FrmGdLg [SMA], 6 Kl<br>Klm  | 81.53.00↔ | Revision einer Hüftendoprothese, n.n.bez.                      |
| 78.49.46↔ | Kmpl Rk d Ws(zb Skl)wstl Epphysd mt Kl a FrmGdLg [SMA], 7 Kl<br>Klm  | 81.53.10↔ | Revision einer Hüftendoprothese, ohne Wechsel                  |
| 78.49.47↔ | Kmpl Rk d Ws(zb Skl)wstl Epphysd mt Kl a FrmGdLg [SMA], 8 Kl<br>Klm  | 81.53.11↔ | Rv e Hüftndprth, Rv e Obfrsprt a Hüftgl u Neuimpl e Hüftndprth |
| 78.49.48↔ | Kmpl Rk d Ws(zb Skl)wstl Epphysd mt Kl a FrmGdLg [SMA], 9 Kl<br>Klm  | 81.53.12↔ | Rv e Hüftndprth, Rv e Duokpfrth u Neuimpl e Hüftndprth         |
| 78.49.4a↔ | Kmpl Rk d Ws(zb Skl)wstl Epphysd mt Kl a FrmGdLg [SMA], 10 Kl<br>Klm | 81.53.13↔ | Rv e Hüftndprth, Rv e snst Hüftndprth u Neuimpl e Hüftndprth   |
| 78.49.4b↔ | Kpl Rk Ws(zb Skl)wstl Epphysd mt Kl a FrmGdLg [SMA], 11 Kl<br>Klm    | 81.53.99↔ | Revision einer Hüftendoprothese, sonstige                      |
| 78.49.4c↔ | Kpl Rk Ws(zB Skl)wstl Epphysd mt Kl a FrmGdLg [SMA], 12 Kl<br>Klm    | 81.54.00↔ | Totalendoprothese des Kniegelenks, n.n.bez.                    |
| 78.49.4d↔ | Kpl Rk Ws(zB Skl)wstl Epphysd mt Kl a FrmGdLg [SMA], 13 mhr Kl       | 81.54.10↔ | Tep d Kniegel, Unikondyläre Schlitzenprothese                  |
| 78.49.4e↔ | Kompl Reko d Ws (z.B. b Skol) d dorsoventrale Epiphysod              | 81.54.11↔ | Totalendoprothese d Kniegel, Bikondyläre Oberflersprot         |
| 78.49.4f↔ | Kmpl Rk d Ws (z.B. b Skl) d unltrl Epphysd m drs Wrblfs              | 81.54.12↔ | Totalendoprothese des Kniegelenks, Scharnierendoprothese       |
| 78.49.4g↔ | Kmpl Rk d Ws (z.B. b Skl) d bitrl Epphysd m drs Wrblfs               | 81.54.13↔ | Totalendoprothese des Kniegelenks, Patellaersatz               |
| 78.49.57↔ | Vnt instrmnt Krrktrspndyl (z.B. b Skl), N prmstb, 3 bs 6 Sg          | 81.54.14↔ | Totalendoprothese des Kniegelenks, Sonderprothese              |
| 78.49.58↔ | Vnt instrmnt Krrktrspndyl (z.B. b Skl), N prmstb, 7 bs 10 Sg         | 81.54.99↔ | Totalendoprothese des Kniegelenks, sonstige                    |
| 78.49.59↔ | Drs o vnt instrmnt Krrktrspndyl (z.B. b Skl), S                      | 81.55.00↔ | Revision einer Knieprothese, n.n.bez.                          |
| 78.49.5a↔ | Vnt instrmnt Krrktrspndyl (z.B. b Skl), N prmstb, 11 o mhr Sg        | 81.55.10↔ | Revision einer Knieprothese, ohne Wechsel                      |
| 78.49.5b↔ | Vnt instrmnt Krrktrspndyl (z.B. b Skl), prmstb, 3 bs 6 Sg            | 81.55.11↔ | Rv e Knieprth, Rv e Knieprth u Wchs e Pllaerstz                |
| 78.49.5c↔ | Vnt instrmnt Krrktrspndyl (z.B. b Skl), prmstb, 7 bs 10 Sg           | 81.55.12↔ | Rv e Knieprth, Rv e Knieprth u Neuimpl e Knieendprths          |
| 78.49.5d↔ | Vnt instrmnt Krrktrspndyl (z.B. b Skl), prmstb, 11 o mhr Sg          | 81.55.99↔ | Revision einer Knieprothese, sonstige                          |
| 78.49.60↔ | Drs u vnt kmb instrmnt Krrktrspndyl (z.B. b Skl), n.n.bz.            | 81.56↔    | Totalprothese des oberen Sprunggelenks                         |
| 78.49.61↔ | Dor/vent instrmnt Krrktrspndyl (b Skl), N prmstb, 3 bs 6 Sg          | 81.59.00↔ | Revision des Gelenkersatzes der unteren Extremitäten, n.n.bez. |
| 78.49.62↔ | Drs/vnt kmb instrmnt Krrktrspndyl (b Skl), N prmstb, 7 bs 10 Sg      | 81.59.10↔ | Revision d Gellers d unteren Extrem, ohne Wechsel              |
| 78.49.63↔ | Drs/vnt kmb instrmnt Krrktrspndyl (b Skl), N prmstb, 11/mhr Sg       | 81.59.11↔ | Rv d Girs d unt Extrm, Rv u Wchs e Sprngglnkndprths            |
| 78.49.64↔ | Drs u vnt kmb instrmnt Krrktrspndyl(zB b Skl)prmstb,3-6Sg            | 81.59.12↔ | Rv d Girs d unt Extrm, Rv u Wchs e Fsswrzndprths               |
| 78.49.65↔ | Drs u vnt kmb instrmnt Krrktrspndyl(zB b Skl),prmstb,7 bs 10 Sg      | 81.59.13↔ | Rv d Girs d unt Extrm, Rv u Wchs e Vrfss Zhndprt               |
| 78.49.66↔ | Dor/vent instrmnt Krrktrspndyl, prmstb, 11/mhr Segmente              | 81.59.99↔ | Revision des Gelenkersatzes der unteren Extremitäten, sonstige |
| 78.49.69↔ | Drs u vnt kmb instrmnt Krrktrspndyl (z.B. b Skl), S                  | 81.62.00↔ | Spondylodes o Reop e Spondylodes v 23 Wirb, n.n.bez.           |
| 78.49.70↔ | Komplexe Rekonstruktion der Wirbelsäule, n.n.bez.                    | 81.62.10↔ | Spondylodese von 2 Wirbeln, dorsal                             |
| 78.49.71↔ | Kmpl Rk d Ws (z.B. b Skl) d sbkt HrrngtnInstrmntion (b Knd)          | 81.62.11↔ | Spondylodes v 2 Wirbeln, dors u ventral komb, interkorp        |
| 78.49.79↔ | Komplexe Rekonstruktion der Wirbelsäule, sonstige                    | 81.62.12↔ | Spondylodese von 2 Wirbeln, ventral, interkorporell            |
| 81.01↔    | Spondylodese an Atlas-Axis   | 81.62.13↔ | Spondylodese von 2 Wirbeln, dorsal, dynamisch                  |
| 81.02↔    | Sonstige zervikale Spondylodese mit ventralem Zugang                 | 81.62.20↔ | Spondylodese von 3 Wirbeln, dorsal                             |
| 81.03↔    | Sonstige zervikale Spondylodese mit dorsalem Zugang                  | 81.62.21↔ | Spondylodes v 3 Wirbeln, dors u ventral komb, interkorp        |
| 81.04↔    | Dorsale und dorsolumbale Spondylodese, ventraler Zugang              | 81.62.22↔ | Spondylodese von 3 Wirbeln, ventral, interkorporell            |
| 81.05↔    | Dorsale und dorsolumbale Spondylodese, dorsaler Zugang               | 81.62.23↔ | Spondylodese von 3 Wirbeln, dorsal, dynamisch                  |
| 81.06↔    | Lumbale und lumbosakrale Spondylodese, ventraler Zugang              | 81.62.99↔ | Spondylodese o Reop e Spondylodese von 23 Wirbeln, So          |
| 81.07↔    | Lumbale und lumbosakrale Spondylodese, intratransversaler Zugang     | 81.63.00↔ | Spondylodes o Reop e Spondylodes v 48 Wirb, n.n.bez.           |
| 81.08↔    | Lumbale und lumbosakrale Spondylodese, dorsaler Zugang               | 81.63.10↔ | Spondylodese von 4 - 6 Wirbeln, dorsal                         |
| 81.11↔    | Arthroese am Sprunggelenk  | 81.63.11↔ | Spondylodes v 4 6 Wirb, dors u vent komb, interkorp            |
| 81.12.00↔ | Arthroese Double, n.n.bez.   | 81.63.12↔ | Spondylodese von 4 - 6 Wirbeln, ventral, interkorporell        |
| 81.12.10↔ | Arthrod Double, Arthrod Ob Sg m unterem Sg                           | 81.63.13↔ | Spondylodese von 4 - 6 Wirbeln, dorsal, dynamisch              |
| 81.12.11↔ | Arthrd Doubl, Arthrd Ob Sg m untrm Sg u Chprtglnk                    | 81.63.20↔ | Spondylodese von 7 - 8 Wirbeln, dorsal                         |
| 81.12.12↔ | Arthrod Double, Arthrod Unt Sg, 2 Sprunggelenkskammern               | 81.63.21↔ | Spondylodes v 7 8 Wirb, dors u vent komb, interkorp            |
| 81.12.13↔ | Arthrod Double, Arthrod Unt Sg, 3 Sprunggelenkskammern               | 81.63.22↔ | Spondylodese von 7 - 8 Wirbeln, ventral, interkorporell        |
| 81.12.99↔ | Arthroese Double, sonstige   | 81.63.23↔ | Spondylodese von 7 - 8 Wirbeln, dorsal, dynamisch              |
| 81.22↔    | Knie-Arthroese   | 81.63.99↔ | Spondylodese o Reop e Spondylodese von 48 Wirbeln, So          |
| 81.31↔    | Reoperation einer Spondylodese an Atlas-Axis                         | 81.64.00↔ | Spondyls o Reop e Spndyls v 9 o mhr Wrbl, n.n.bz.              |
| 81.32↔    | ReOP einer sonst zerv Spondylodes mit ventr Zugang                   | 81.64.10↔ | Spondylodese von 9 oder mehr Wirbeln, dorsal                   |
| 81.33↔    | ReOP einer sonst zerv Spondylodes mit dors Zugang                    | 81.64.11↔ | Spondyls v 9 o mhr Wrbl, drs u vnt kmb, intrkrprl              |
| 81.34↔    | ReOP e dors und dorsolumb Spondylodes, ventr Zug                     | 81.64.99↔ | Spondylodes o Reop e Spondylodes v 9 o mehr Wirbeln, So        |
| 81.35↔    | ReOP e dors und dorsolumb Spondylodes, dors Zug                      | 81.65.00↔ | Vertebroplastik, n.n.bez.                                      |
| 81.36↔    | ReOP e lumb und lumbosakr Spondylodes, ventr Zug                     | 81.65.10↔ | Vertebroplastik, 1 Wirbelkörper                                |
| 81.37↔    | ReOP e lumb u lumbosakr Spondylodes, intratransvZug                  | 81.65.11↔ | Vertebroplastik, 2 Wirbelkörper                                |
| 81.38↔    | ReOP e lumb und lumbosakr Spondylodes, dors Zug                      | 81.65.12↔ | Vertebroplastik, 3 Wirbelkörper                                |
| 81.51.00↔ | Totalendoprothese des Hüftgelenks, n.n.bez.                          | 81.65.13↔ | Vertebroplastik, 4 und mehr Wirbelkörper                       |
| 81.51.10↔ | Totalendoprothese des Hüftgelenks, Sonderprothese                    | 81.65.99↔ | Vertebroplastik, sonstige                                      |
|           |  | 81.66.00↔ | Kyphoplastik, n.n.bez.   |
|           |  | 81.66.10↔ | Kyphoplastik, 1 Wirbelkörper                                   |
|           |  | 81.66.11↔ | Kyphoplastik, 2 Wirbelkörper                                   |
|           |  | 81.66.12↔ | Kyphoplastik, 3 Wirbelkörper                                   |
|           |  | 81.66.13↔ | Kyphoplastik, 4 und mehr Wirbelkörper                          |
|           |  | 81.66.99↔ | Kyphoplastik, sonstige   |
|           |  | 84.51.00↔ | Einsetzen von interkorporellen Implantaten, n.n.bez.           |
|           |  | 84.51.10↔ | Einsetzen von interkorporellen Cages, 1 Segment                |

|           |  |           |  |
|-----------|--|-----------|--|
| 84.51.11↔ | Einsetzen von interkorporellen Cages, 2 Segmente                 | 86.96.20↔ | Ersetzen von Pulsgenerator zur Vorderwurzelstimulation         |
| 84.51.12↔ | Einsetzen von interkorporellen Cages, 3 Segmente                 | 86.96.21↔ | Ersetzen von Pulsgenerator zur Vagusnervstimulation            |
| 84.51.13↔ | Einsetzen von interkorporellen Cages, 4 oder mehr Segmente       | 86.96.99↔ | Einsetz o Ersetz von sonst Pulsgenerat e Neurostim, So         |
| 84.51.99↔ | Einsetzen von interkorporellen Implantaten, sonstige             | 86.97↔    | Einsetzen aufladb Neurostim, aufladb, 1L                       |
| 86.94.00↔ | Enstz/ErstzPlsgnrtNeurstm einz Leit, N spzf ob auflb, n.n.bz.    | 86.98.00↔ | Enstz o Erstz v auflb Plsgnrt e Neurstm m dpp Leit, n.n.bz.    |
| 86.94.10↔ | Enstz v Plsgnrt e intrkr Neurstm m einz Leit, N wiedrauf         | 86.98.10↔ | Enstz v auflb Plsgnrt e intrkr Neurstm, Mhrksys                |
| 86.94.11↔ | Enstz v Plsgnrt e epd Neurstm m einz Leit, N wiedrauf            | 86.98.11↔ | Einsetz v auflb Pulsgenerat e epid Neurostim, Mehrksys         |
| 86.94.12↔ | Enstz v Plsgnrt e prph Neurstm m einz Leit, N wiedrauf           | 86.98.12↔ | Enstz v auflb Plsgnrt e prph Neurstm, Mhrksys                  |
| 86.94.20↔ | Erstz v Plsgnrt e intrkr Neurstm m einz Leit, N wiedrauf         | 86.98.20↔ | Erstz v auflb Plsgnrt e intrkr Neurstm, Mhrksys                |
| 86.94.21↔ | Erstz v Plsgnrt e epd Neurstm m einz Leit, N wiedrauf            | 86.98.21↔ | Ersetz v auflb Pulsgenerat e epid Neurostim, Mehrksys          |
| 86.94.22↔ | Erstz v Plsgnrt e prph Neurstm m einz Leit, N wiedrauf           | 86.98.22↔ | Erstz v auflb Plsgnrt e prph Neurstm, Mhrksys                  |
| 86.94.99↔ | Enstz/ErstzPlsgnrtNeurstm einz Leit, N spzfirt ob auflb          | 86.98.99↔ | Enstz o Erstz v auflb Plsgnrt e Neurstm m dpp Leit, S          |
| 86.95.00↔ | Enstz/ErstzPlsgnrtNeurstm dpp Leit, N spzf ob auflb, n.n.bz.     | 92.39.00↔ | Sonstige stereotaktische Radiochirurgie, n.n.bez.              |
| 86.95.10↔ | Enstz v Plsgnrt e intrkr Neurstm, MhrKnl Syst, N wiedrauf        | 92.39.01↔ | And Hochvstrth, Stereot Bestr, frakt, zerebral, n.n.bez.       |
| 86.95.11↔ | Enstz v Plsgnrt e epd Neurstm, MhrKnl Syst, N wiedrauf           | 92.39.11↔ | And Hchvstrth, Streot Bstr, frkt, Extrzr, n.n.bz.              |
| 86.95.12↔ | Enstz v Plsgnrt e prph Neurstm, MhrKnl Syst, N wiedrauf          | 92.39.20↔ | And Hchvstrth, Streot Bstr, frkt: zrb, intmd Rdioth            |
| 86.95.20↔ | Erstz v Plsgnrt e intrkr Neurstm, MhrKnl Syst, N wiedrauf        | 92.39.21↔ | And Hchvstrth, Streot Bstr, frkt: zrb, intmd Bgnbstr (IMAT)    |
| 86.95.21↔ | Erstz v Plsgnrt e epd Neurstm, MhrKnl Syst, N wiedrauf           | 92.39.22↔ | And Hchvstrth, Streot Bstr, frkt: zrb, bldgst Enst             |
| 86.95.22↔ | Erstz v Plsgnrt e prph Neurstm, MhrKnl Syst, N wiedrauf          | 92.39.29↔ | And Hochvstrth, Stereot Bestr, frakt, zerebral, So             |
| 86.95.99↔ | Enstz o Erstz v Plsgnrt e Neurstm m dpp Leit, N spzf ob auflb, S | 92.39.30↔ | And Hchvstrth, Streot Bstr, frkt: Extrzr, intmd Rdioth         |
| 86.96.00↔ | Enstz o Erstz v snst Plsgnrt e Neurstm, n.n.bz.                  | 92.39.31↔ | And Hchvstrth, Streot Bstr, frkt: Extrzr, intmd Bgnbstr (IMAT) |
| 86.96.10↔ | Einsetzen von Pulsgenerator zur Vorderwurzelstimulation          | 92.39.32↔ | And Hchvstrth, Streot Bstr, frkt: Extrzr, bldgst Enst          |
| 86.96.11↔ | Einsetzen von Pulsgenerator zur Vagusnervstimulation             | 92.39.39↔ | And Hochvstrth, Stereot Bestr, frakt, Extrazer, So             |

**ADRG X60 Verletzungen und allergische Reaktionen**

Hauptdiagnose in Tabelle X60-1

**DRG X60Z Verletzungen und allergische Reaktionen**

**Diagnose X60-1**

|        |  |        |   |
|--------|--|--------|---|
| S01.0  | Offene Wunde behaarte Kopfhaut                       | S19.9  | Nnbez Verletzung Hals                                 |
| S01.41 | Offene Wunde, Wange                                  | S21.0  | Offene Wunde Mamma [Brustdrüse]                       |
| S01.49 | Off Wund, so u mehr Teil Wange u TemporomandibRegion | S21.1  | Offene Wunde vordere Thoraxwand                       |
| S01.7  | Multiple offene Wunden Kopf                          | S21.2  | Offene Wunde hintere Thoraxwand                       |
| S01.80 | Nnbez offene Wunde sonstiger Teile Kopf              | S21.7  | Multiple offene Wunden Thoraxwand                     |
| S01.9  | Offene Wunde Kopf, Teil nnbez                        | S21.80 | Nnbez offene Wunde sonstiger Teile Thorax             |
| S07.0  | Zerquetschung Gesicht                                | S21.9  | Offene Wunde Thorax, Teil nnbez                       |
| S07.1  | Zerquetschung Schädel                                | S25.0  | Verletzung Aorta thoracica                            |
| S07.8  | Zerquetschung sonstiger Teile Kopf                   | S25.1  | Verletzung Truncus brachiocephalicus od A subclavia   |
| S07.9  | Zerquetschung Kopf, Teil nnbez                       | S25.2  | Verletzung V cava superior                            |
| S08.0  | Skalpierungsverletzung                               | S25.3  | Verletzung V brachiocephalica od V subclavia          |
| S08.8  | Traumatische Amputation sonst Teile Kopf             | S25.4  | Verletzung von Pulmonalgefäßen                        |
| S08.9  | Traumatische Amputation nnbez Teil Kopf              | S25.5  | Verletzung von Interkostalgefäßen                     |
| S09.0  | Verletzung Blutgefäße Kopf, aonkl                    | S25.7  | Verletzung mehrerer Blutgefäße Thorax                 |
| S09.7  | Multiple Verletzungen Kopf                           | S25.8  | Verletzung sonst Blutgefäße Thorax                    |
| S09.8  | Sonstige nbez Verletzungen Kopf                      | S25.9  | Verletzung nnbez Blutgefäß Thorax                     |
| S11.7  | Multiple offene Wunden des Halses                    | S27.7  | Multiple Verletzungen intrathorakaler Organe          |
| S11.80 | Nnbez offene Wunde sonstiger Teile des Halses        | S27.9  | Verletzung eines nnbez intrathorakalen Organes        |
| S11.9  | Offene Wunde Hals, Teil nnbez                        | S28.0  | Brustkorbzerquetschung                                |
| S15.00 | Verletzung A carotis, Teil nnbez                     | S28.1  | Traumatische Amputation eines Teiles Thorax           |
| S15.01 | Verletzung A carotis communis                        | S29.7  | Multiple Verletzungen Thorax                          |
| S15.02 | Verletzung A carotis externa                         | S29.8  | Sonstige nbez Verletzungen Thorax                     |
| S15.03 | Verletzung A carotis interna                         | S29.9  | Nnbez Verletzung Thorax                               |
| S15.1  | Verletzung A vertebralis                             | S31.0  | Offene Wunde Lumbosakralgegend Becken                 |
| S15.2  | Verletzung V jugularis externa                       | S31.1  | Offene Wunde Bauchdecke                               |
| S15.3  | Verletzung V jugularis interna                       | S31.7  | Multiple offene Wunden Abdomen LumbosakrGeg Becken    |
| S15.7  | Verletzung mehrerer Blutgefäße in Höhe Hals          | S31.80 | Offene Wunde sonst u nnbez Teile Abdomen              |
| S15.8  | Verletzung sonst Blutgefäße in Höhe Hals             | S35.0  | Verletzung Aorta abdominalis                          |
| S15.9  | Verletzung nnbez Blutgefäß in Höhe Hals              | S35.1  | Verletzung V cava inferior                            |
| S17.0  | Zerquetschung Kehlkopf u Trachea                     | S35.2  | Verletzung Truncus coeliacus od A mesenterica         |
| S17.8  | Zerquetschung sonstiger Teile Hals                   | S35.3  | Verletzung V portae od V lienalis                     |
| S17.9  | Zerquetschung Hals, Teil nnbez                       | S35.4  | Verletzung von Blutgefäßen Niere                      |
| S18    | Traumatische Amputation in Halshöhe                  | S35.5  | Verletzung von Blutgefäßen Iliakalregion              |
| S19.7  | Multiple Verletzungen Hals                           | S35.7  | Verletz mehr Blutgef in Höhe Abd LumbosakrGeg Becken  |
| S19.8  | Sonstige nbez Verletzungen Hals                      | S35.8  | Verletzung so Blutgef in Höhe Abd LumbosakrGeg Becken |

|        |   |        |   |
|--------|---|--------|---|
| S35.9  | Verletzung nnbez Blutgefäß in Höhe Abd Lumbosakr Becken     | S69.9  | Nnbez Verletzung Handgelenk Hand                        |
| S36.88 | Verletzung sonstige intraabdominale Organe                  | S71.0  | Offene Wunde Hüfte                                      |
| S38.1  | Zerquetschung so u nnbez Teile Abd LumbosakrGeg Becken      | S71.1  | Offene Wunde Oberschenkel                               |
| S38.3  | Traumat Abtrenn so u nnbez Teile Abd LumbosakrGeg Becken    | S71.7  | Multiple offene Wunden Hüfte u OS                       |
| S39.7  | Multiple Verletzung Abdomen LumbosakrGeg Becken             | S71.80 | Offene Wunde sonst u nnbez Teile Beckengürtel           |
| S39.80 | PenisFx   | S75.0  | Verletzung A femoralis                                  |
| S39.88 | So nbez Verletz Abd/LumbosGeg/Becken                        | S75.1  | Verletzung V femoralis, in Höhe Hüfte Oberschenkel      |
| S39.9  | Nnbez Verletzung Abdomen Lumbosakralgegend Becken           | S75.2  | Verletz V saphena magna, in Höhe Hüfte u Oberschenkel   |
| S41.0  | Offene Wunde Schulter                                       | S75.7  | Verletz mehr Blutgefäße, in Höhe Hüfte u Oberschenkel   |
| S41.1  | Offene Wunde Oberarm  | S75.8  | Verletz sonst Blutgefäße, in Höhe Hüfte u Oberschenkel  |
| S41.7  | Multiple offene Wunden Schulter u Oberarm                   | S75.9  | Verletz nnbez Blutgefäß, in Höhe Hüfte u Oberschenkel   |
| S41.80 | Nnbez offene Wunde sonst u nnbez Teile Schultergürtel       | S77.0  | Zerquetschung Hüfte                                     |
| S45.0  | Verletzung A axillaris                                      | S77.1  | Zerquetschung Oberschenkel                              |
| S45.1  | Verletzung A brachialis                                     | S77.2  | Zerquetschung m Beteiligung Hüfte Oberschenkel          |
| S45.2  | Verletzung V axillaris od V brachialis                      | S78.0  | Traumatische Amputation im Hüftgelenk                   |
| S45.3  | Verletzung oberfl Venen in Höhe Schulter u Oberarm          | S78.1  | Traumatische Amputation zwischen Hüfte u Knie           |
| S45.7  | Verletzung mehr Blutgefäße in Höhe Schulter u Oberarm       | S78.9  | Traumatische Amputation an Hüfte OS, Höhe nnbez         |
| S45.8  | Verletzung sonst Blutgefäße in Höhe Schulter u Oberarm      | S79.7  | Multiple Verletzung Hüfte Oberschenkel                  |
| S45.9  | Verletzung nnbez Blutgefäß in Höhe Schulter u Oberarm       | S79.8  | Sonst nbez Verletzung Hüfte Oberschenkel                |
| S47    | Zerquetschung, Schulter Oberarm                             | S79.9  | Nnbez Verletzung Hüfte Oberschenkel                     |
| S48.0  | Traumatische Amputation im Schultergelenk                   | S81.0  | Offene Wunde Knie                                       |
| S48.1  | Traumatische Amputation zwischen Schulter Ellenbogen        | S81.7  | Multiple offene Wunden Unterschenkel                    |
| S48.9  | Traumatische Amputation Schulter u Oberarm, Höhe nnbez      | S81.80 | Nnbez offene Wunde sonstiger Teile Unterschenkel        |
| S49.7  | Multiple Verletzungen, Schulter u Oberarm                   | S81.9  | Offene Wunde Unterschenkel, Teil nnbez                  |
| S49.8  | Sonst nbez Verletzungen, Schulter u Oberarm                 | S85.0  | Verletzung A poplitea                                   |
| S49.9  | Nnbez Verletzung Schulter u Oberarm                         | S85.1  | Verletzung A tibialis (anterior) (posterior)            |
| S51.0  | Offene Wunde Ellenbogen                                     | S85.2  | Verletzung A peronea                                    |
| S51.7  | Multiple offene Wunden Unterarm                             | S85.3  | Verletzung V saphena magna in Höhe Unterschenkel        |
| S51.80 | Nnbez offene Wunde sonstiger Teile des Unterarmes           | S85.4  | Verletzung V saphena parva in Höhe Unterschenkel        |
| S51.9  | Offene Wunde Unterarm, Teil nnbez                           | S85.5  | Verletzung V poplitea                                   |
| S55.0  | Verletzung A ulnaris, in Höhe Unterarm                      | S85.7  | Verletzung mehr Blutgefäße in Höhe Unterschenkel        |
| S55.1  | Verletzung A radialis, in Höhe Unterarm                     | S85.8  | Verletzung sonst Blutgefäße in Höhe Unterschenkel       |
| S55.2  | Verletzung von Venen, in Höhe Unterarm                      | S85.9  | Verletzung nnbez Blutgefäß in Höhe Unterschenkel        |
| S55.7  | Verletzung mehrerer Blutgefäße, in Höhe Unterarm            | S87.0  | Zerquetschung Knie                                      |
| S55.8  | Verletzung sonst Blutgefäße, in Höhe Unterarm               | S87.8  | Zerquetschung sonst u nnbez Teile Unterschenkel         |
| S55.9  | Verletzung eines nnbez Blutgefäßes, in Höhe Unterarm        | S88.0  | Traumatische Amputation im Kniegelenk                   |
| S57.0  | Zerquetschung, Ellenbogen                                   | S88.1  | Traumatische Amputation zw Knie oberem Sprunggelenk     |
| S57.8  | Zerquetschung, sonstiger Teile Unterarm                     | S88.9  | Traumatische Amputation am Unterschenkel, Höhe nnbez    |
| S57.9  | Zerquetschung Unterarm, Teil nnbez                          | S89.7  | Multiple Verletzungen Unterschenkel                     |
| S58.0  | Traumatische Amputation im Ellenbogengelenk                 | S89.8  | Sonstige nbez Verletzungen Unterschenkel                |
| S58.1  | Traumatische Amputation zw Ellenbogen u Handgelenk          | S89.9  | Nnbez Verletzung Unterschenkel                          |
| S58.9  | Traumatische Amputation am Unterarm, Höhe nnbez             | S91.0  | Offene Wunde Knöchelregion                              |
| S59.7  | Multiple Verletzungen Unterarm                              | S91.1  | Offene Wunde ein/mehr Zehen oh Schädigung Nagel         |
| S59.8  | Sonstige nbez Verletzungen Unterarm                         | S91.2  | Offene Wunde ein/mehr Zehen m Schädigung Nagel          |
| S59.9  | Nnbez Verletzung Unterarm                                   | S91.3  | Offene Wunde sonstiger Teile Fuß                        |
| S61.0  | Offene Wunde ein/mehr Finger oh Schädigung Nagel            | S91.7  | Multiple offene Wunden Knöchelregion Fuß                |
| S61.1  | Offene Wunde ein/mehr Finger m Schädigung Nagel             | S91.80 | Off Wunde sonst Teil Knöchelreg/Fuß                     |
| S61.7  | Multiple offene Wunden Handgelenk u Hand                    | S95.0  | Verletzung A dorsalis pedis                             |
| S61.80 | Nnbez offene Wunde sonst Teile Handgelenk u Hand            | S95.1  | Verletzung A plantaris pedis                            |
| S61.9  | Offene Wunde Handgelenk u Hand, Teil nnbez                  | S95.2  | Verletzung Venen Fußrücken                              |
| S65.0  | Verletzung A ulnaris, in Höhe Handgelenk u Hand             | S95.7  | Verletz mehr Blutgefäße in Höhe Knöchel Fuß             |
| S65.1  | Verletzung A radialis, in Höhe Handgelenk u Hand            | S95.8  | Verletz sonst Blutgefäße in Höhe Knöchel Fuß            |
| S65.2  | Verletzung Gefäße Arcus palmaris superficialis              | S95.9  | Verletz eines nnbez Blutgefäßes in Höhe Knöchel Fuß     |
| S65.3  | Verletzung Gefäße Arcus palmaris profundus                  | S97.0  | Zerquetschung OSG                                       |
| S65.4  | Verletzung ein/mehr Blutgefäße, Daumen                      | S97.1  | Zerquetschung ein/mehr Zehen                            |
| S65.5  | Verletzung ein/mehr Blutgefäße, sonst Finger                | S97.8  | Zerquetschung sonst Teile OSG Fuß                       |
| S65.7  | Verletzung mehr Blutgefäße in Höhe Handgelenk u Hand        | S98.0  | Traumatische Amputation Fuß in Höhe OSG                 |
| S65.8  | Verletzung sonst Blutgefäße in Höhe Handgelenk u Hand       | S98.1  | Traumatische Amputation einzelne Zehe                   |
| S65.9  | Verletzung nnbez Blutgefäß im Ber Handgelenk u Hand         | S98.2  | Traumatische Amputation von zwei od mehr Zehen          |
| S67.0  | Zerquetschung Daumen ein/mehr sonstiger Finger              | S98.3  | Traumatische Amputation sonst Teile Fuß                 |
| S67.8  | Zerquetschung sonst u nnbez Teile Handgelenk Hand           | S98.4  | Traumatische Amputation am Fuß, Höhe nnbez              |
| S68.0  | Traumatische Amputation Daumen (komplett) (partiell)        | S99.7  | Multiple Verletzung Knöchelregion Fuß                   |
| S68.1  | Traumat Amput so einzel Finger (komplett) (partiell)        | S99.8  | Sonst nbez Verletzung Knöchelregion Fuß                 |
| S68.2  | Isol traumat Amputat zwei/mehr Finger (komplett) (partiell) | S99.9  | Nnbez Verletzung Knöchelregion Fuß                      |
| S68.3  | Komb traumat Amput (Teile) ein/mehr Fing and T HdGel/Hd     | T01.0  | Offene Wunde m Beteiligung von Kopf u Hals              |
| S68.4  | Traumatische Amputation Hand, in Höhe Handgelenk            | T01.1  | Off Wunden m Bet Thorax u Abd/LumbosakrGeg/Becken       |
| S68.8  | Traumatische Amputation sonst Teile Handgelenk Hand         | T01.2  | Offene Wunden m Bet mehr Regionen obere Extremität(en)  |
| S68.9  | Traumatische Amputation an Handgelenk Hand, Höhe nnbez      | T01.3  | Offene Wunden m Bet mehr Regionen untere Extremität(en) |
| S69.7  | Multiple Verletzung Handgelenk Hand                         | T01.6  | Offene Wunden m Bet mehr Reg obere/untere Extremitäten  |
| S69.8  | Sonst nbez Verletzung Handgelenk Hand                       | T01.8  | Offene Wunden an sonst Kombinat von Körperregionen      |



|        |  |        |   |
|--------|--|--------|---|
| T01.9  | Multiple offene Wunden, nnbez                              | T09.1  | Offene Wunde des Rumpfes, Höhe nnbez                      |
| T02.40 | Fx m Betteilg mehr Reg beider ob Extremität, geschl od onA | T09.6  | Traumatische Amputation Rumpf, Höhe nnbez                 |
| T02.41 | Frakturen m Bet mehr Reg beider ob Extremitäten, offen     | T09.8  | Sonst nbez Verletzungen Rumpf, Höhe nnbez                 |
| T02.50 | Fx m Bet mehr Reg beider unt Extremitäten, geschl od onA   | T09.9  | Nnbez Verletzung Rumpf, Höhe nnbez                        |
| T02.51 | Frakturen m Bet mehr Reg beider unt Extremitäten, offen    | T11.1  | Offene Wunde obere Extremität, Höhe nnbez                 |
| T02.60 | Fx m Bet mehr Reg obere/untere Extr, geschl od onA         | T11.4  | Verletzung nnbez Blutgefäß obere Extremität, Höhe nnbez   |
| T02.61 | Fx m Bet mehr Reg obere/untere Extr, offen                 | T11.6  | Traumatische Amputation obere Extremität, Höhe nnbez      |
| T02.70 | Fx m Bet Thor Lumbos Extr od Thor Beck Extr, geschl/onA    | T11.8  | Sonst nbez Verletzungen obere Extremität, Höhe nnbez      |
| T02.71 | Fx m Bet Thor Lumbos Extr od Thor Beck Extr, offen         | T11.9  | Nnbez Verletzung obere Extremität, Höhe nnbez             |
| T04.0  | Zerquetschungen m Beteiligung von Kopf u Hals              | T13.1  | Offene Wunde untere Extremität, Höhe nnbez                |
| T04.1  | Zerquetsch m Bet Thor Abd, Thor Lumbos od Thor Becken      | T13.4  | Verletz nnbez Blutgefäß untere Extremität, Höhe nnbez     |
| T04.2  | Zerquetsch m Bet mehr Regionen obere Extremität(en)        | T13.6  | Traumatische Amputation untere Extremität, Höhe nnbez     |
| T04.3  | Zerquetsch m Bet mehr Regionen untere Extremität(en)       | T13.8  | Sonst nbez Verletzungen untere Extremität, Höhe nnbez     |
| T04.4  | Zerquetsch m Bet mehr Reg obere/untere Extremitäten        | T13.9  | Nnbez Verletzung untere Extremität, Höhe nnbez            |
| T04.7  | Zerquetsch m Bet Th/Abd/Ex, Th/Lumbos/Extr od Th/Be/Ex     | T14.1  | Offene Wunde an einer nnbez Körperregion                  |
| T04.8  | Zerquetsch m Bet sonst Kombinat von Körperregionen         | T14.5  | Verletzung ein/mehr Blutgefäße an nnbez Körperregion      |
| T04.9  | Multiple Zerquetschungen, nnbez                            | T14.7  | Zerquetsch u traumatische Amputation nnbez Körperregion   |
| T05.0  | Traumatische Amputation beider Hände                       | T14.8  | Sonst Verletzungen nnbez Körperregion                     |
| T05.1  | Traumat Amput Hand u and Arm [jede Höhe, ausg Hand]        | T14.9  | Verletzung, nnbez   |
| T05.2  | Traumatische Amputation beider Arme [jede Höhe]            | T78.0  | Anaphylaktischer Schock d Nahrungsmittelunverträglichkeit |
| T05.3  | Traumatische Amputation beider Füße                        | T78.2  | Anaphylaktischer Schock, nnbez                            |
| T05.4  | Traumat Amputat Fuß u and Bein [jede Höhe, ausg Fuß]       | T78.3  | Angioneurotisches Ödem                                    |
| T05.5  | Traumatische Amputation beider Beine [jede Höhe]           | T78.4  | Allergie, nnbez   |
| T05.6  | Traumat Amputat Arme Beine, in jed Kombinat [jed Höhe]     | T80.5  | Anaphylaktischer Schock d Serum                           |
| T05.8  | Traumat Amputat m Bet so Kombinat von Körperregionen       | T80.6  | Sonstige Serumreaktionen                                  |
| T05.9  | Multiple traumatische Amputationen, nnbez                  | T88.6  | Anaph Schock, unerw NW indik-ger AM/Drog b ordn Verabr    |
| T06.3  | Verletzung Blutgefäße m Bet mehr Körperregionen            | T89.00 | Komplikationen offene Wunde, nnbez                        |
| T06.5  | Verletz m Bet intrathor/-abd Org od intrathor u Beckenorg  | T89.01 | Komplikationen offene Wunde, FK (m/oh Infektion)          |
| T06.8  | Sonst nbez Verletzungen m Bet mehrerer Körperregionen      | T89.02 | Komplikationen offene Wunde, Infektion                    |
| T07    | Nnbez multiple Verletzungen                                | T89.03 | Komplikationen offene Wunde, sonst                        |

**ADRG X62****Vergiftungen / Toxische Wirkungen von Drogen, Medikamenten und anderen Substanzen oder Folgen einer medizinischen Behandlung**

Hauptdiagnose in Tabelle X62-1 oder Hauptdiagnose in Tabelle X62-2

**DRG X62Z****Vergiftungen / Toxische Wirkungen von Drogen, Medikamenten und anderen Substanzen oder Folgen einer medizinischen Behandlung****Hauptdiagnose X62-1**

|       |  |       |  |
|-------|--|-------|--|
| T36.0 | Vergiftung, Penizilline  | T38.9 | Vergiftung, sonst u nnbez Hormon-Antagonisten                |
| T36.1 | Vergiftung, Cephalosporine/and $\beta$ -Laktam-Antibiotika     | T39.0 | Vergiftung, Salizylate                                       |
| T36.2 | Vergiftung, Chloramphenicol-Gruppe                             | T39.1 | Vergiftung, 4-Aminophenol-Derivate                           |
| T36.3 | Vergiftung, Makrolide  | T39.2 | Vergiftung, Pyrazolon-Derivate                               |
| T36.4 | Vergiftung, Tetracykline                                       | T39.3 | Vergiftung, sonst nichtsteroidale Antiphlogistika [NSAID]    |
| T36.5 | Vergiftung, Aminoglykoside                                     | T39.4 | Vergiftung, Antirheumatika, aonkl                            |
| T36.6 | Vergiftung, Rifamycine   | T39.8 | Vergift, so nichtopioidhalt Analgetika u Antipyretika, aonkl |
| T36.7 | Vergiftung, Antimykotika b systemischer Anwendung              | T39.9 | Vergift nichtopioidhalt Analget/Antipyret/Antirheumat, nnbez |
| T36.8 | Vergiftung, sonst systemisch wirkende Antibiotika              | T40.0 | Vergiftung, Opium  |
| T36.9 | Vergiftung, systemisch wirkendes Antibiotikum, nnbez           | T40.1 | Vergiftung, Heroin   |
| T37.0 | Vergiftung, Sulfonamide  | T40.2 | Vergiftung, sonstige Opioide                                 |
| T37.1 | Vergiftung, antimykobakterielle Arzneimittel                   | T40.3 | Vergiftung, Methadon   |
| T37.2 | Vergiftung, Antimalariamittel u AM gg and Blutprotozoen        | T40.4 | Vergiftung, sonstige synthetische Betäubungsmittel           |
| T37.3 | Vergiftung, sonstige Antiprotozoika                            | T40.5 | Vergiftung, Kokain   |
| T37.4 | Vergiftung, Anthelminthika                                     | T40.6 | Vergiftung, sonstige u nnbez Betäubungsmittel                |
| T37.5 | Vergiftung, Virostatika  | T40.7 | Vergiftung, Cannabis (-Derivate)                             |
| T37.8 | Vergiftung, so nbez system wirk Antiinfektiva u Antiparasitika | T40.8 | Vergiftung, Lysergid [LSD]                                   |
| T37.9 | Vergiftung, system wirk Antiinfektiv u Antiparasitikum, nnbez  | T40.9 | Vergiftung, sonst u nnbez Psychodysleptika [Halluzinogene]   |
| T38.0 | Vergiftung, Glukokortikoide u synthetische Analoga             | T41.0 | Vergiftung, Inhalationsanästhetika                           |
| T38.1 | Vergiftung, Schilddrüsenhormone u Ersatzstoffe                 | T41.1 | Vergiftung, Intravenöse Anästhetika                          |
| T38.2 | Vergiftung, Thyreostatika                                      | T41.2 | Vergiftung, sonst u nnbez Allgemeinanästhetika               |
| T38.3 | Vergift, Insulin u orale blutzuckersenk Arzneim [Antidiab]     | T41.3 | Vergiftung, Lokalanästhetika                                 |
| T38.4 | Vergiftung, orale Kontrazeptiva                                | T41.4 | Vergiftung, Anästhetikum, nnbez                              |
| T38.5 | Vergiftung, sonstige Östrogene u Gestagene                     | T41.5 | Vergiftung, therapeutische Gase                              |
| T38.6 | Vergift, Antigonadotrop, Antiöstrogen u Antiandrogen, aonkl    | T42.0 | Vergiftung, Hydantoin-Derivate                               |
| T38.7 | Vergiftung, Androgene u verwandte Anabolika                    | T42.1 | Vergiftung, Iminostilbene                                    |
| T38.8 | Vergift, sonst u nnbez Hormone u synthet Ersatzstoffe          | T42.2 | Vergiftung, Succinimide und Oxazolidine                      |

|       |   |       |   |
|-------|---|-------|---|
| T42.3 | Vergiftung, Barbiturate                                       | T49.8 | Vergiftung, sonst Mittel zur topischen Anwendung              |
| T42.4 | Vergiftung, Benzodiazepine                                    | T49.9 | Vergiftung, Mittel zur topischen Anwendung, nnbez             |
| T42.5 | Vergiftung, gemischte Antiepileptika, aonkl                   | T50.0 | Vergiftung, Mineralokortikoide u deren Antagonisten           |
| T42.6 | Vergiftung, sonst Antiepileptika, Sedativa u Hypnotika        | T50.1 | Vergiftung, Schleifendiuretika [High-ceiling-Diuretika]       |
| T42.7 | Vergiftung, Antiepileptika, Sedativa u Hypnotika, nnbez       | T50.2 | Vergift, Carboanhydr-Hemm Benzothiadiaz-Deriv and Diuret      |
| T42.8 | Vergift, Antiparkinsonm u and zentral wirk Muskelrelax        | T50.3 | Vergift, auf Elektrolyt-, Kalorien- u Wasserhaush wirk Mittel |
| T43.0 | Vergiftung, tri- u tetrazyklische Antidepressiva              | T50.4 | Vergiftung, auf Harnsäurestoffwechsel wirkend AM              |
| T43.1 | Vergiftung, Monoaminoxidase-hemmende Antidepressiva           | T50.5 | Vergiftung, Appetitzügler                                     |
| T43.2 | Vergiftung, sonst u nnbez Antidepressiva                      | T50.6 | Vergiftung, Antidote u Chelatbildner, aonkl                   |
| T43.3 | Vergift, Antipsychotika u Neuroleptika Phenothiazin-Basis     | T50.7 | Vergiftung, Analeptika u Opioid-Rezeptor-Antagonisten         |
| T43.4 | Vergift, Neuroleptika Butyrophenon- u Thioxanthen-Basis       | T50.8 | Vergiftung, Diagnostika                                       |
| T43.5 | Vergiftung, sonst u nnbez Antipsychotika u Neuroleptika       | T50.9 | Vergiftung so u nnbez AM, Drogen u biol akt Substanzen        |
| T43.6 | Vergiftung, Psychostimulanzien m Mißbrauchspotential          | T51.0 | Toxische Wirkung, Äthanol                                     |
| T43.8 | Vergiftung, sonstige psychotrope Substanzen, aonkl            | T51.1 | Toxische Wirkung, Methanol                                    |
| T43.9 | Vergiftung, Psychotrope Substanz, nnbez                       | T51.2 | Toxische Wirkung, 2-Propanol                                  |
| T44.0 | Vergiftung, Cholinesterase-Hemmer                             | T51.3 | Toxische Wirkung, Fuselöl                                     |
| T44.1 | Vergiftung, sonst Parasympathomimetika [Cholinergika]         | T51.8 | Toxische Wirkung, sonstige Alkohole                           |
| T44.2 | Vergiftung, Ganglienblocker, aonkl                            | T51.9 | Toxische Wirkung, Alkohol, nnbez                              |
| T44.3 | Vergiftung, sonst Parasymplytika/Spasmolytika, aonkl          | T52.0 | Toxische Wirkung, Erdölprodukte                               |
| T44.4 | Vergiftung, Vorw Alpha-Rezeptoren-Stimulanzien, aonkl         | T52.1 | Toxische Wirkung, Benzol                                      |
| T44.5 | Vergiftung, Vorw Beta-Rezeptoren-Stimulanzien, aonkl          | T52.2 | Toxische Wirkung, Benzol-Homologe                             |
| T44.6 | Vergiftung, Alpha-Rezeptorenblocker, aonkl                    | T52.3 | Toxische Wirkung, Glykole                                     |
| T44.7 | Vergiftung, Beta-Rezeptorenblocker, aonkl                     | T52.4 | Toxische Wirkung, Ketone                                      |
| T44.8 | Vergiftung, zentral wirk u adrenerge Neuronenblocker, aonkl   | T52.8 | Toxische Wirkung, sonst organische Lösungsmittel              |
| T44.9 | Vergiftung so u nnbez, prim auf auton Nervensyst wirk AM      | T52.9 | Toxische Wirkung, organisches Lösungsmittel, nnbez            |
| T45.0 | Vergiftung, Antiallergika u Antiemetika                       | T53.0 | Toxische Wirkung, Tetrachlorkohlenstoff                       |
| T45.1 | Vergiftung, Antineoplastika u Immunsuppressiva                | T53.1 | Toxische Wirkung, Chloroform                                  |
| T45.2 | Vergiftung, Vitamine, aonkl                                   | T53.2 | Toxische Wirkung, Trichloräthylen                             |
| T45.3 | Vergiftung, Enzyme, aonkl                                     | T53.3 | Toxische Wirkung, Tetrachloräthylen                           |
| T45.4 | Vergiftung, Eisen u dessen Verbindungen                       | T53.4 | Toxische Wirkung, Dichlormethan                               |
| T45.5 | Vergiftung, Antikoagulanzien                                  | T53.5 | Toxische Wirkung, Fluorchlorkohlenwasserstoffe [FCKW]         |
| T45.6 | Vergiftung, Fibrinolytika u Fibrinolyse-Hemmer                | T53.6 | Tox Wirk, so halogenierte aliphat Kohlenwasserstoffe          |
| T45.7 | Vergift, Antikoagul-Antagonist, Vit K u sonst Koagulanzien    | T53.7 | Tox Wirk, so halogenierte aromat Kohlenwasserstoffe           |
| T45.8 | Vergift, sonst prim syst u auf Blut wirk Mittel, aonkl        | T53.9 | Tox Wirk halogen aliphat/aromat Kohlenwasserstoffe, nnbez     |
| T45.9 | Vergift, prim systemisch u auf Blut wirk Mittel, nnbez        | T54.0 | Toxische Wirkung, Phenol u dessen Homologe                    |
| T46.0 | Vergift, Herzglykoside u Arzneimittel m ähnlicher Wirkung     | T54.1 | Toxische Wirkung, sonst ätzende organische Verbindungen       |
| T46.1 | Vergiftung, Kalziumantagonisten                               | T54.2 | Toxisch Wirkung, ätzende Säuren u säureähnliche Subst         |
| T46.2 | Vergiftung, sonst Antiarrhythmika, aonkl                      | T54.3 | Toxische Wirkung, Ätzalkalien u alkaliähnliche Subst          |
| T46.3 | Vergiftung, Koronardilatoren, aonkl                           | T54.9 | Toxische Wirkung, ätzende Substanz, nnbez                     |
| T46.4 | Vergift, Angiotens-KonversEnzym-Hemmer [ACE-Hemmer]           | T55   | Toxische Wirkung von Seifen u Detergenzien                    |
| T46.5 | Vergiftung, sonst Antihypertensiva, aonkl                     | T56.1 | Toxische Wirkung, Quecksilber u dessen Verbindungen           |
| T46.6 | Vergift, Antihyperlipidämika u Arzneim gg Arteriosklerose     | T56.2 | Toxische Wirkung, Chrom u dessen Verbindungen                 |
| T46.7 | Vergiftung, periphere Vasodilatoren                           | T56.3 | Toxische Wirkung, Kadmium u dessen Verbindungen               |
| T46.8 | Vergiftung, Antivarkosa, einschl Verödungsmittel              | T56.4 | Toxische Wirkung, Kupfer u dessen Verbindungen                |
| T46.9 | Vergift, so u nnbez prim auf Herz-Kreislaufsystem wirk Mittel | T56.5 | Toxische Wirkung, Zink u dessen Verbindungen                  |
| T47.0 | Vergiftung, Histamin-H2-Rezeptorenblocker                     | T56.6 | Toxische Wirkung, Zinn u dessen Verbindungen                  |
| T47.1 | Vergiftung, sonst Antazida u Magensekretionshemmer            | T56.7 | Toxische Wirkung, Beryllium u dessen Verbindungen             |
| T47.2 | Vergiftung, stimulierende Laxanzien                           | T56.8 | Toxische Wirkung, sonstige Metalle                            |
| T47.3 | Vergiftung, salinische u osmotische Laxanzien                 | T56.9 | Toxische Wirkung, Metall, nnbez                               |
| T47.4 | Vergiftung, sonstige Laxanzien                                | T57.0 | Toxische Wirkung, Arsen u dessen Verbindungen                 |
| T47.5 | Vergiftung, Digestiva   | T57.1 | Toxische Wirkung, Phosphor u dessen Verbindungen              |
| T47.6 | Vergiftung, Antidiarrhoika                                    | T57.2 | Toxische Wirkung, Mangan u dessen Verbindungen                |
| T47.7 | Vergiftung, Emetika   | T57.3 | Toxische Wirkung, Blausäure                                   |
| T47.8 | Vergift, sonst primär auf Magen-Darmtrakt wirk Mittel         | T57.8 | Toxische Wirkung, sonst nbez anorganische Substanzen          |
| T47.9 | Vergift, primär auf Magen-Darmtrakt wirk Arzneim, nnbez       | T57.9 | Toxische Wirkung, Anorganische Substanz, nnbez                |
| T48.0 | Vergift, Oxytozin [Ocytocin] u ähnlich wirk Wehenmittel       | T58   | Toxische Wirkung von Kohlenmonoxid                            |
| T48.1 | Vergiftung, Muskelrelaxanzien [neuromuskuläre Blocker]        | T59.0 | Toxische Wirkung, Stickstoffoxide                             |
| T48.2 | Vergiftung, so u nnbez, primär auf Muskulatur wirk Mittel     | T59.1 | Toxische Wirkung, Schwefeldioxid                              |
| T48.3 | Vergiftung, Antitussiva                                       | T59.2 | Toxische Wirkung, Formaldehyd                                 |
| T48.4 | Vergiftung, Expektoranzien                                    | T59.3 | Toxische Wirkung, Tränengas                                   |
| T48.5 | Vergiftung, Arzneimittel gg ErkältungskH                      | T59.4 | Toxische Wirkung, Chlorgas                                    |
| T48.6 | Vergiftung, Antiasthmika, aonkl                               | T59.5 | Toxische Wirkung, Fluorgas u Fluorwasserstoff                 |
| T48.7 | Vergift, sonst u nnbez primär auf das Atmungssyst wirk Mittel | T59.6 | Toxische Wirkung, Schwefelwasserstoff                         |
| T49.0 | Vergift Antimykot/Antiinfekt/Antiphlog z lok Anwend, aonkl    | T59.7 | Toxische Wirkung, Kohlendioxid                                |
| T49.1 | Vergiftung, Antipruriginosa                                   | T59.8 | Tox Wirk, sonst nbez Gase, Dämpfe od sonst nbez Rauch         |
| T49.2 | Vergift, Adstringenzien u Detergenzien zur lokalen Anwend     | T59.9 | Toxische Wirkung, Gase, Dämpfe od Rauch, nnbez                |
| T49.3 | Vergift hauterweich, -pflege [Demulzenzien] u -schütz Mittel  | T60.0 | Tox Wirk, Organophosphat- u Carbamat-Insektizide              |
| T49.4 | Vergift Keratolyt, Keratoplast u so AM u Präp zur Haarbeh     | T60.1 | Toxische Wirkung, Halogenierte Insektizide                    |
| T49.6 | Vergift, in HNO-Heilkunde angewend Arzneimittel u Präp        | T60.2 | Toxische Wirkung, sonstige Insektizide                        |
| T49.7 | Vergiftung, Dentalpharmaka b topischer Anwendung              | T60.3 | Toxische Wirkung, Herbizide u Fungizide                       |

|       |   |       |  |
|-------|---|-------|--|
| T60.4 | Toxische Wirkung, Rodentizide                         | T63.6 | Toxische Wirkung d Kontakt m sonst Meerestieren          |
| T60.8 | Toxische Wirkung, sonst Schädlingsbekämpfungsmittel   | T63.8 | Toxische Wirkung d Kontakt m sonst giftigen Tieren       |
| T60.9 | Toxische Wirkung, Schädlingsbekämpfungsmittel, nnbez  | T63.9 | Toxische Wirkung d Kontakt m nnbez giftigen Tier         |
| T61.0 | Ciguatera-Fischvergiftung                             | T64   | Tox Wirk Aflatoxin u so Mykotoxin in kontamin Lebensm    |
| T61.1 | Scombroid-Fischvergiftung                             | T65.0 | Toxische Wirkung, Zyanide                                |
| T61.2 | Sonst Vergiftung d Fische u Schalentiere              | T65.1 | Toxische Wirkung, Strychnin u dessen Salze               |
| T61.8 | Toxische Wirkung sonst eßbarer Meerestiere            | T65.2 | Toxische Wirkung, Tabak und Nikotin                      |
| T61.9 | Toxische Wirkung nnbez eßbares Meerestier             | T65.3 | Tox Wirk, Nitro- u Aminoderivate von Benzol u Homologen  |
| T62.0 | Toxische Wirkung, verzehrte Pilze                     | T65.4 | Toxische Wirkung, Schwefelkohlenstoff                    |
| T62.1 | Toxische Wirkung, verzehrte Beeren                    | T65.5 | Tox Wirk Glyceroltrinitrat, Sauerstoffsäur Stickst/Ester |
| T62.2 | Tox Wirk, sonst verzehrte Pflanze(n) od Teil(e) davon | T65.6 | Toxische Wirkung, Farben u Farbstoffe, aonkl             |
| T62.8 | Tox Wirk so nbez schädl Subst, m Nahrung aufgenomm    | T65.8 | Toxische Wirkung sonstiger nbez Substanzen               |
| T62.9 | Tox Wirk schädl Substanz, m Nahrung aufgenomm, nnbez  | T65.9 | Toxische Wirkung nnbez Substanz                          |
| T63.0 | Toxische Wirkung, Schlangengift                       | T78.1 | Sonstige Nahrungsmittelunverträglichkeit, aonkl          |
| T63.1 | Toxische Wirkung, Gift andr Reptilien                 | T78.8 | Sonstige unerwünschte Nebenwirkungen, aonkl              |
| T63.2 | Toxische Wirkung, Skorpiongift                        | T78.9 | Unerwünschte Nebenwirkung, nnbez                         |
| T63.3 | Toxische Wirkung, Spinnengift                         | T88.5 | Sonst Komplikationen infolge Anästhesie                  |
| T63.4 | Toxische Wirkung, Gift sonstiger Arthropoden          | T88.7 | Nnbez unerwünschte Nebenwirkung Arzneimittel od Droge    |
| T63.5 | Toxische Wirkung d Kontakt m Fischen                  |       |  |

**Hauptdiagnose X62-2**

|       |  |        |  |
|-------|--|--------|--|
| H95.9 | KH Ohr u Warzenfortsatz nach med Maßn, nnbez                 | T85.5  | Mechan Komplik durch gastrointest Proth/Implant/Transplant   |
| N98.1 | Hyperstimulation Ovarien                                     | T85.6  | Mechan Komplik durch sonst nbez int Proth/Implant/Transplant |
| N98.2 | Komplik b versuch Einführ befrucht Ei nach In-vitro-Fertilis | T85.78 | Infekt/entzündl Reakt durch so interne Proth/Implant/Transpl |
| N98.3 | Komplik b versuchter Implant Embryo b Embryotransfer         | T85.88 | Sonst Komplik durch interne Proth/Implant/Transplant, aonkl  |
| N98.8 | Sonst Komplik i Zus m künstlicher Befruchtung                | T85.9  | Nnbez Komplik durch interne Proth/Implant/Transplant         |
| N98.9 | Komplik i Zus m künstlicher Befruchtung, nnbez               | T86.50 | Durchblutungsstörung eines Hauttransplantates                |
| N99.4 | Peritoneale Adhäsionen im Becken n med Maßn                  | T86.51 | Nekrose eines Hauttransplantates                             |
| N99.9 | KH Urogenitalsystem n med Maßn, nnbez                        | T86.52 | Verlust eines Hauttransplantates                             |
| T81.0 | Blutung u Hämatom als Komplikation Eingriff, aonkl           | T86.59 | Sonst u nnbez Versagen u Abstoßung Hauttransplantat          |
| T81.1 | Schock während od als Folge Eingriff, aonkl                  | T86.88 | Versagen u Abstoßung, so transplant Organe u Gewebe          |
| T81.2 | Versehentl Stich-/Rißwunde während Eingriff, aonkl           | T86.9  | Versagen u Abstoßung, nnbez transplant Organ u Gewebe        |
| T81.3 | Aufreißen Operationswunde, aonkl                             | T88.1  | Sonst Komplik nach Impfung [Immunisierung], aonkl            |
| T81.5 | FK, verseh nach Eingr in Körperhöh/OPWunde zurückgebl        | T88.3  | Maligne Hyperthermie d Anästhesie                            |
| T81.6 | Akut Rkt auf währ Eingriff verseh zurückgebl Fremdsbst       | T88.4  | Mißlungene od schwierige Intubation                          |
| T81.8 | Sonstige Komplikationen b Eingriffen, aonkl                  | T88.8  | So nbez Komplik b chirurg Eingriff u med Behandlung, aonkl   |
| T81.9 | Nnbez Komplikation Eingriff                                  | T88.9  | Komplik b chirurg Eingriff u med Behandlung, nnbez           |

**ADRG X64****Andere Krankheit verursacht durch Verletzung, Vergiftung oder toxische Wirkung**

Hauptdiagnose in Tabelle X64-1

**DRG X64Z****Andere Krankheit verursacht durch Verletzung, Vergiftung oder toxische Wirkung****Hauptdiagnose X64-1**

|        |   |       |   |
|--------|---|-------|---|
| M10.10 | Bleigicht, mehrere Lokalisationen                           | T34.0 | Erfrierung mit Gewebsnekrose des Kopfes                     |
| M10.11 | Bleigicht Schulterregion                                    | T34.1 | Erfrierung mit Gewebsnekrose des Halses                     |
| M10.12 | Bleigicht Oberarm   | T34.2 | Erfrierung mit Gewebsnekrose des Thorax                     |
| M10.13 | Bleigicht Unterarm  | T34.3 | Erfr m Gewebsnekrose Bauchd, Lumbosakralgeg u Becken        |
| M10.14 | Bleigicht Hand  | T34.4 | Erfrierung mit Gewebsnekrose des Armes                      |
| M10.15 | Bleigicht Beckenregion/Oberschenkel                         | T34.5 | Erfrierung mit Gewebsnekrose Handgelenk und Hand            |
| M10.16 | Bleigicht Unterschenkel                                     | T34.6 | Erfrierung m Gewebsnekrose Hüfte und Oberschenkel           |
| M10.17 | Bleigicht Knöchel/Fuß                                       | T34.7 | Erfrierung m Gewebsnekrose Knie und Unterschenkel           |
| M10.18 | Bleigicht, sonstige Lokalisation                            | T34.8 | Erfrierung m Gewebsnekrose Knöchelregion und Fuß            |
| M10.19 | Bleigicht, nnbez Lokalisationen                             | T34.9 | Erfrierung m Gewebsnekrose an sonst und nnbez Lok           |
| T33.0  | Oberflächliche Erfrierung des Kopfes                        | T35.0 | Oberflächliche Erfrierung m Beteiligung mehrerer Körperreg  |
| T33.1  | Oberflächliche Erfrierung des Halses                        | T35.1 | Erfrierung m Gewebsnekrose m Beteiligung mehr Körperreg     |
| T33.2  | Oberflächliche Erfrierung des Thorax                        | T35.2 | Nnbez Erfrierung des Kopfes und des Halses                  |
| T33.3  | Oberfl Erfrier Bauchdecke, Lumbosakralgegend u Becken       | T35.3 | Nnbez Erfrier Thorax, Abdomen, Lumbosakralgeg u Becken      |
| T33.4  | Oberflächliche Erfrierung des Armes                         | T35.4 | Nnbez Erfrierung der oberen Extremität                      |
| T33.5  | Oberflächliche Erfrierung des Handgelenkes und der Hand     | T35.5 | Nnbez Erfrierung der unteren Extremität                     |
| T33.6  | Oberflächliche Erfrierung der Hüfte und des Oberschenkels   | T35.6 | Nnbez Erfrierung mit Beteiligung mehrerer Körperregionen    |
| T33.7  | Oberflächliche Erfrierung des Knies und des Unterschenkels  | T35.7 | Nnbez Erfrierung an nicht näher bezeichneten Lokalisationen |
| T33.8  | Oberflächliche Erfrierung der Knöchelregion und des Fußes   | T56.0 | Toxische Wirkung, Blei u dessen Verbindungen                |
| T33.9  | Oberflächliche Erfrierung an sonst und nnbez Lokalisationen | T66   | Nnbez Schäden d Strahlung                                   |

|       |   |       |   |
|-------|---|-------|---|
| T67.0 | Hitzschlag u Sonnenstich                    | T73.0 | Schäden d Hunger  |
| T67.1 | Hitzesynkope                                | T73.1 | Schäden d Durst   |
| T67.2 | Hitzekrampf                                 | T73.2 | Erschöpf d Ausgesetztsein (ggü Witterungsunbilden)        |
| T67.3 | Hitzeerschöpfung d Wasserverlust            | T73.3 | Erschöpfung d übermäßige Anstrengung                      |
| T67.4 | Hitzeerschöpfung d Salzverlust              | T73.8 | Sonstige Schäden d Mangel                                 |
| T67.5 | Hitzeerschöpfung, nnbez                     | T73.9 | Schaden d Mangel, nnbez                                   |
| T67.6 | Passagere Hitzeermüdung                     | T75.0 | Schäden d Blitzschlag                                     |
| T67.7 | Hitzeödem                                   | T75.1 | Ertrinken u nichttödliches Untertauchen                   |
| T67.8 | Sonstige Schäden d Hitze u Sonnenlicht      | T75.2 | Schäden d Vibration                                       |
| T67.9 | Schaden d Hitze u Sonnenlicht, nnbez        | T75.4 | Schäden d elektrischen Strom                              |
| T68   | Hypothermie                                 | T75.8 | Sonstige nbez Schäden d äußere Ursachen                   |
| T69.0 | Kälte-Nässe-Schaden Hände od Füße           | T79.2 | Traumatisch bedingte sekund od rezidiv Blutung            |
| T69.1 | Frostbeulen                                 | T79.4 | Traumatischer Schock                                      |
| T69.8 | Sonstige nbez Schäden d niedrige Temperatur | T79.8 | Sonstige Frühkomplikationen Trauma                        |
| T69.9 | Schaden d niedrige Temperatur, nnbez        | T79.9 | Nnbez Frühkomplikation Trauma                             |
| T70.2 | Sonstige u nnbez Schäden d große Höhe       | T88.2 | Schock d Anästhesie                                       |
| T70.3 | Caissonkrankheit [Dekompressionskrankheit]  | Z04.1 | Untersuchung u Beobachtung nach Transportmittelunfall     |
| T70.4 | Schäden d Hochdruckflüssigkeiten            | Z04.2 | Untersuchung u Beobachtung nach Arbeitsunfall             |
| T70.8 | Sonstige Schäden d Luft- u Wasserdruck      | Z04.3 | Untersuchung u Beobachtung nach and Unfall                |
| T70.9 | Schaden d Luft- u Wasserdruck, nnbez        | Z04.5 | Untersuchung u Beobachtung nach d Person zugefügt Verletz |
| T71   | Erstickung                                  |       |   |

21B  
901-902

**ADRGs 901, 902**

**OR-Prozeduren ohne Bezug**

**DRGs 901A, 901B, 901C, 901D, 902Z**

OR-Prozeduren ohne Bezug

# **MDC 22**

## Verbrennungen



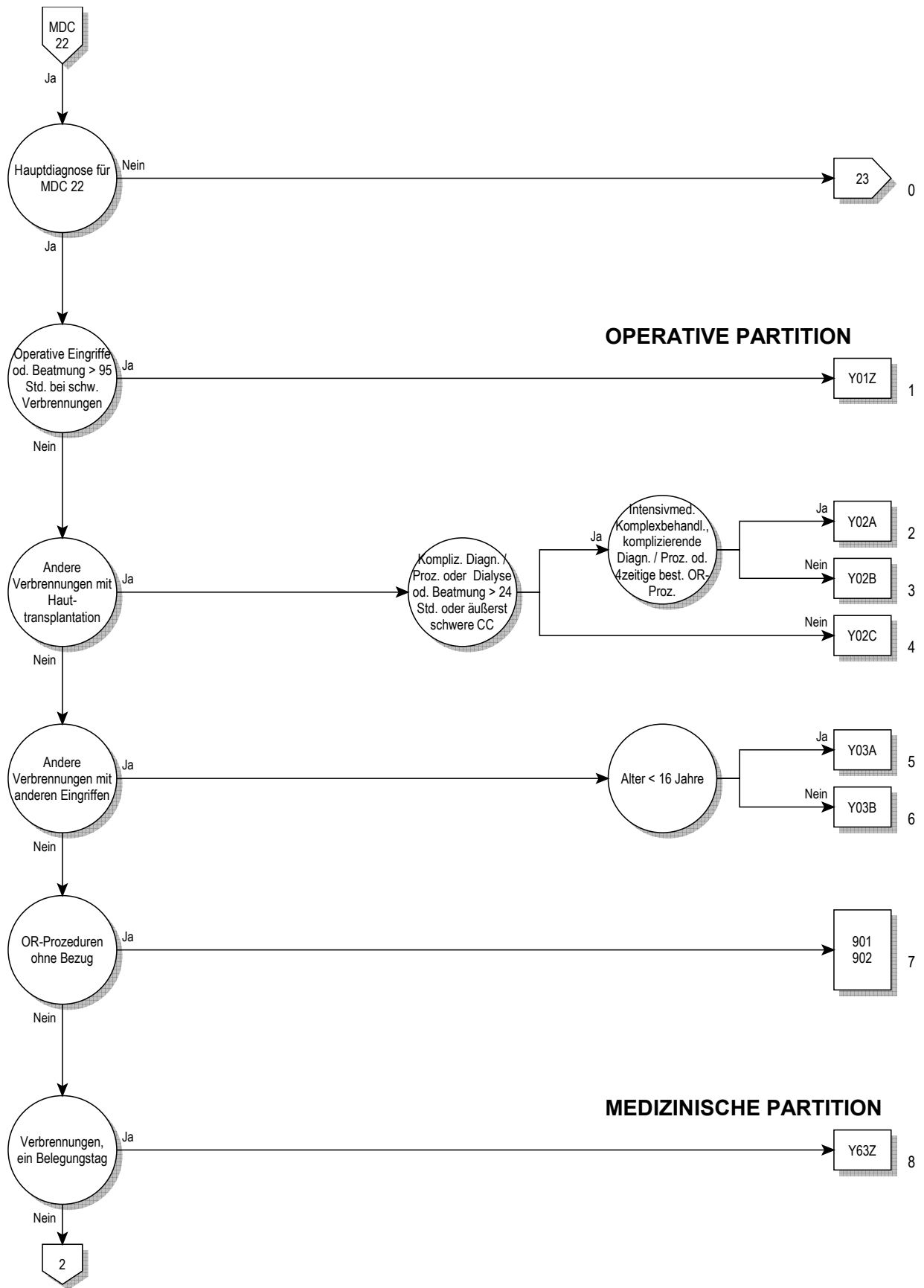

22

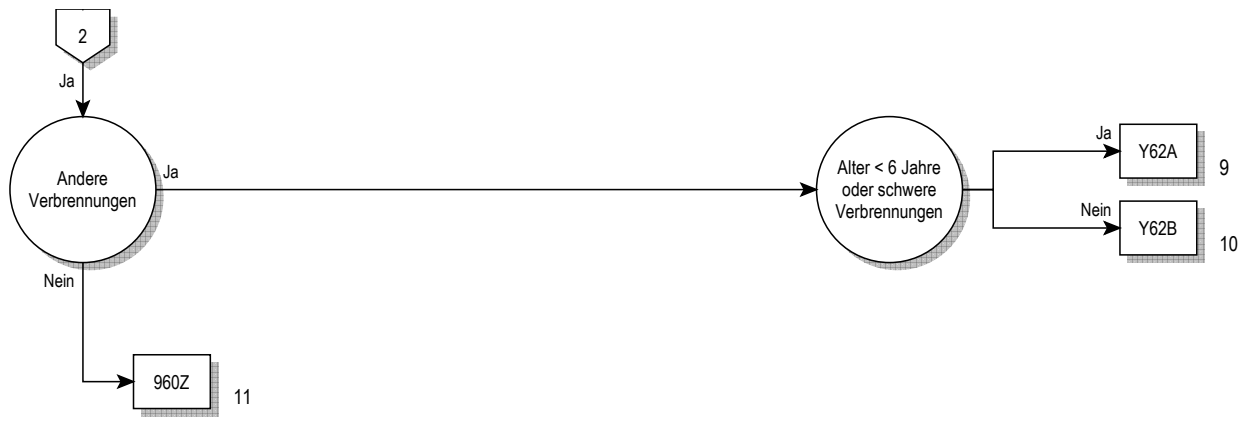



**Entscheidungslogik MDC 22**

Hauptdiagnose in Tabelle MDC22-0

**Hauptdiagnose für MDC 22 (MDC22-0)**

|        |   |        |  |
|--------|---|--------|--|
| T20.0  | Verbrennung nnbez Grades Kopf u Halses                  | T21.75 | Verätzung 3. Grades des Rumpfes: (Äußeres) Genitale          |
| T20.1  | Verbrennung 1. Grades des Kopfes u des Halses           | T21.79 | Verätzung 3. Grades des Rumpfes: Sonstige Teile              |
| T20.20 | Verbrennung Grad 2a des Kopfes und des Halses           | T21.80 | Verbrennung Grad 2b des Rumpfes: Teil nnbez                  |
| T20.21 | Verbrennung Grad 2b des Kopfes und des Halses           | T21.81 | Verbrennung Grad 2b des Rumpfes: Brustdrüse [Mamma]          |
| T20.3  | Verbrennung 3. Grades des Kopfes und des Halses         | T21.82 | Verbrennung Grad 2b Rumpf: ThorW m Ausn BrDrü/-warze         |
| T20.4  | Verätzung nnbez Grades des Kopfes und des Halses        | T21.83 | Verbrennung Grad 2b des Rumpfes: Bauchdecke                  |
| T20.5  | Verätzung 1. Grades des Kopfes und des Halses           | T21.84 | Verbrennung Grad 2b des Rumpfes: Rücken [jeder Teil]         |
| T20.60 | Verätzung Grad 2a des Kopfes und des Halses             | T21.85 | Verbrennung Grad 2b des Rumpfes: (Äußeres) Genitale          |
| T20.61 | Verätzung Grad 2b des Kopfes und des Halses             | T21.89 | Verbrennung Grad 2b des Rumpfes: Sonstige Teile              |
| T20.7  | Verätzung 3. Grades des Kopfes und des Halses           | T21.90 | Verätzung Grad 2b des Rumpfes: Teil nnbez                    |
| T21.00 | Verbrenn nnbez Gr Rumpf, Teil nnbez                     | T21.91 | Verätzung Grad 2b des Rumpfes: Brustdrüse [Mamma]            |
| T21.01 | Verbrennung nnbez Grades Rumpf: Brustdrüse [Mamma]      | T21.92 | Verätzung Grad 2b Rumpf: ThorW m Ausn Brustdr/-warz          |
| T21.02 | Verbr nnbez Gr des Rumpfes: ThorW m Ausn BrDrü/-warze   | T21.93 | Verätzung Grad 2b des Rumpfes: Bauchdecke                    |
| T21.03 | Verbrennung nnbez Grades Rumpf: Bauchdecke              | T21.94 | Verätzung Grad 2b des Rumpfes: Rücken [jeder Teil]           |
| T21.04 | Verbr nnbez Grades des Rumpfes: Rücken [jeder Teil]     | T21.95 | Verätzung Grad 2b des Rumpfes: (Äußeres) Genitale            |
| T21.05 | Verbr nnbez Grades des Rumpfes: (Äußeres) Genitale      | T21.99 | Verätzung Grad 2b des Rumpfes: Sonstige Teile                |
| T21.09 | Verbrennung nnbez Grades Rumpf: Sonstige Teile          | T22.00 | Verbr nnbez Gr Schult/Arm, ausgen Handg/Hand: Teil nnbez     |
| T21.10 | Verbrennung 1. Grades des Rumpfes: Teil nnbez           | T22.01 | Verbr nnbez Gr Schult/Arm, ausgen Handg/Hand: UA u EILB      |
| T21.11 | Verbrennung 1. Grades des Rumpfes: Brustdrüse [Mamma]   | T22.02 | Verbr nnbez Gr Schult/Arm, ausg Handg/Hand: (O-)A u Schult   |
| T21.12 | Verbr 1. Grades des Rumpfes: ThorW m Ausn BrDrü/-warze  | T22.03 | Verbr nnbez Gr Schult/Arm, ausgen Handg/Hand: Achselh        |
| T21.13 | Verbrennung 1. Grades des Rumpfes: Bauchdecke           | T22.10 | Verbr 1. Gr Schult/Arm, ausgen Handgel/Hand: Teil nnbez      |
| T21.14 | Verbrennung 1. Grades des Rumpfes: Rücken [jeder Teil]  | T22.11 | Verbr 1. Gr Schult/Arm, ausgen Handgel/Hand: UA u EILB       |
| T21.15 | Verbrennung 1. Grades des Rumpfes: (Äußeres) Genitale   | T22.12 | Verbr 1. Gr Schult/Arm, ausgen Handg/Hand: (O-)A u Schult    |
| T21.19 | Verbrennung 1. Grades des Rumpfes: Sonstige Teile       | T22.13 | Verbr 1. Gr Schult/Arm, ausgen Handgel/Hand: Achselhöhle     |
| T21.20 | Verbrennung Grad 2a des Rumpfes: Teil nnbez             | T22.20 | Verbr Gr 2a Schult/Arm, ausgen Handgel/Hand: Teil nnbez      |
| T21.21 | Verbrennung Grad 2a des Rumpfes: Brustdrüse [Mamma]     | T22.21 | Verbr Gr 2a Schult/Arm, ausgen Handgel/Hand: UA u EILB       |
| T21.22 | Verbr Grad 2a des Rumpfes: ThorW m Ausn BrDrü/-warze    | T22.22 | Verbr Gr 2a Schult/Arm, ausgen Hand/Hand: (O-)A u Schult     |
| T21.23 | Verbrennung Grad 2a des Rumpfes: Bauchdecke             | T22.23 | Verbr Gr 2a Schult/Arm, ausgen Handgel/Hand: Achselhöhle     |
| T21.24 | Verbrennung Grad 2a des Rumpfes: Rücken [jeder Teil]    | T22.30 | Verbr 3. Gr Schult/Arm, ausgen Handgel/Hand: Teil nnbez      |
| T21.25 | Verbrennung Grad 2a des Rumpfes: (Äußeres) Genitale     | T22.31 | Verbr 3. Gr Schult/Arm, ausgen Handgel/Hand: UA u EILB       |
| T21.29 | Verbrennung Grad 2a des Rumpfes: Sonstige Teile         | T22.32 | Verbr 3. Gr Schult/Arm, ausgen Handg/Hand: (O-)A u Schult    |
| T21.30 | Verbrennung 3. Grades des Rumpfes: Teil nnbez           | T22.33 | Verbr 3. Gr Schult/Arm, ausgen Handgel/Hand: Achselhöhle     |
| T21.31 | Verbrennung 3. Grades des Rumpfes: Brustdrüse [Mamma]   | T22.40 | Verätz nnbez Gr Schult/Arm, ausgen Handg/Ha: Teil nnbez      |
| T21.32 | Verbr 3. Grades des Rumpfes: ThorW m Ausn BrDrü/-warze  | T22.41 | Verätz nnbez Gr Schult/Arm, ausgen Handg/Ha: UA u EILB       |
| T21.33 | Verbrennung 3. Grades des Rumpfes: Bauchdecke           | T22.42 | Verätz nnbez Gr Schult/Arm, ausg Handg/Ha: (O-)A u Schult    |
| T21.34 | Verbrennung 3. Grades des Rumpfes: Rücken [jeder Teil]  | T22.43 | Verätz nnbez Gr Schult/Arm, ausgen Handg/Hand: Achselh       |
| T21.35 | Verbrennung 3. Grades des Rumpfes: (Äußeres) Genitale   | T22.50 | Verätz 1. Gr Schult/Arm, ausgen Handgel/Hand: Teil nnbez     |
| T21.39 | Verbrennung 3. Grades des Rumpfes: Sonstige Teile       | T22.51 | Verätz 1. Gr Schult/Arm, ausgen Handgel/Hand: UA u EILB      |
| T21.40 | Verätzung nnbez Grades des Rumpfes: Teil nnbez          | T22.52 | Verätz 1. Gr Schult/Arm, ausg Handg/Hand: (O-)A u Schult     |
| T21.41 | Verätzung nnbez Grades des Rumpfes: BrDrü [Mamma]       | T22.53 | Verätz 1. Gr Schult/Arm, ausgen Handg/Hand: Achselhöhle      |
| T21.42 | Verätz nnbez Grades des Rumpfes: ThorW m A BrDrü/-warz  | T22.60 | Verätz Gr 2a Schult/Arm, ausgen Handgel/Hand: Teil nnbez     |
| T21.43 | Verätzung nnbez Grades des Rumpfes: Bauchdecke          | T22.61 | Verätz Gr 2a Schult/Arm, ausgen Handgel/Hand: UA u EILB      |
| T21.44 | Verätzung nnbez Grades des Rumpfes: Rücken [jeder Teil] | T22.62 | Verätz Gr 2a Schult/Arm, ausgen Handg/Ha: (O-)A u Schult     |
| T21.45 | Verätzung nnbez Grades des Rumpfes: (Äußeres) Genitale  | T22.63 | Verätz Gr 2a Schult/Arm, ausgen Handg/Hand: Achselhöhle      |
| T21.49 | Verätzung nnbez Grades des Rumpfes: Sonstige Teile      | T22.70 | Verätz 3. Gr Schult/Arm, ausgen Handgel/Hand: Teil nnbez     |
| T21.50 | Verätzung 1. Grades des Rumpfes: Teil nnbez             | T22.71 | Verätz 3. Gr Schult/Arm, ausgen Handgel/Hand: UA u EILB      |
| T21.51 | Verätzung 1. Grades des Rumpfes: Brustdrüse [Mamma]     | T22.72 | Verätz 3. Gr Schult/Arm, ausg Handg/Hand: (O-)A u Schult     |
| T21.52 | Verätz 1. Grad Rumpfes: ThorW m Ausn BrDrü/-warz        | T22.73 | Verätz 3. Gr Schult/Arm, ausgen Handg/Hand: Achselhöhle      |
| T21.53 | Verätzung 1. Grades des Rumpfes: Bauchdecke             | T22.80 | Verbr Gr 2b Schult/Arm, ausgen Handgel/Hand: Teil nnbez      |
| T21.54 | Verätzung 1. Grades des Rumpfes: Rücken [jeder Teil]    | T22.81 | Verbr Gr 2b Schult/Arm, ausgen Handgel/Hand: UA u EILB       |
| T21.55 | Verätzung 1. Grades des Rumpfes: (Äußeres) Genitale     | T22.82 | Verbr Gr 2b Schult/Arm, ausgen Handgel/Hand: (O-)A u Schult  |
| T21.59 | Verätzung 1. Grades des Rumpfes: Sonstige Teile         | T22.83 | Verbr Gr 2b Schult/Arm, ausgen Handgel/Hand: Achselhöhle     |
| T21.60 | Verätzung Grad 2a des Rumpfes: Teil nnbez               | T22.90 | Verätz Gr 2b Schult/Arm, ausgen Handgel/Hand: Teil nnbez     |
| T21.61 | Verätzung Grad 2a des Rumpfes: Brustdrüse [Mamma]       | T22.91 | Verätz Gr 2b Schult/Arm, ausgen Handgel/Hand: UA u EILB      |
| T21.62 | Verätz Grad 2a des Rumpfes: ThorW m Ausn BrDrü/-warze   | T22.92 | Verätz Gr 2b Schult/Arm, ausgen Handgel/Hand: (O-)A u Schult |
| T21.63 | Verätzung Grad 2a des Rumpfes: Bauchdecke               | T22.93 | Verätz Gr 2b Schult/Arm, ausgen Handg/Hand: Achselhöhle      |
| T21.64 | Verätzung Grad 2a des Rumpfes: Rücken [jeder Teil]      | T23.0  | Verbrennung nnbez Grades Handgelenk und Hand                 |
| T21.65 | Verätzung Grad 2a des Rumpfes: (Äußeres) Genitale       | T23.1  | Verbrennung 1. Grades des Handgelenkes und der Hand          |
| T21.69 | Verätzung Grad 2a des Rumpfes: Sonstige Teile           | T23.20 | Verbrennung Grad 2a des Handgelenkes und der Hand            |
| T21.70 | Verätzung 3. Grades des Rumpfes: Teil nnbez             | T23.21 | Verbrennung Grad 2b des Handgelenkes und der Hand            |
| T21.71 | Verätzung 3. Grades des Rumpfes: Brustdrüse [Mamma]     | T23.3  | Verbrennung 3. Grades des Handgelenkes und der Hand          |
| T21.72 | Verätz 3. Grades des Rumpfes: ThorW m Ausn BrDrü/-warz  | T23.3  | Verätzung nnbez Grades des Handgelenkes und der Hand         |
| T21.73 | Verätzung 3. Grades des Rumpfes: Bauchdecke             | T23.4  | Verätzung 1. Grades des Handgelenkes und der Hand            |
| T21.74 | Verätzung 3. Grades des Rumpfes: Rücken [jeder Teil]    | T23.5  | Verätzung Grad 2a des Handgelenkes und der Hand              |
|        |   | T23.60 |  |

|        |   |        |   |
|--------|---|--------|---|
| T23.61 | Verätzung Grad 2b des Handgelenkes und der Hand           | T31.55 | Verbr 50-59% KöOF: 50-59% Verbr 3. Gr                   |
| T23.7  | Verätzung 3. Grades des Handgelenkes und der Hand         | T31.60 | Verbr 60-69% KöOF: < 10% od nnbez Anteil Verbr 3. Gr    |
| T24.0  | Verbrennung nnbez Gr Hüfte/Bein, ausgen Knöchel/Fuß       | T31.61 | Verbr 60-69% KöOF: 10-19% Verbr 3. Gr                   |
| T24.1  | Verbrennung 1. Gr Hüfte/Bein, ausgenommen Knöchel/Fuß     | T31.62 | Verbr 60-69% KöOF: 20-29% Verbr 3. Gr                   |
| T24.20 | Verbrennung Gr 2a Hüfte/Bein, ausgenommen Knöchel/Fuß     | T31.63 | Verbr 60-69% KöOF: 30-39% Verbr 3. Gr                   |
| T24.21 | Verbrennung Gr 2b Hüfte/Bein, ausgenommen Knöchel/Fuß     | T31.64 | Verbr 60-69% KöOF: KöOF, 40-49% Verbr 3. Gr             |
| T24.3  | Verbrennung 3. Gr Hüfte/Bein, ausgenommen Knöchel/Fuß     | T31.65 | Verbr 60-69% KöOF: 50-59% Verbr 3. Gr                   |
| T24.4  | Verätzung nnbez Gr Hüfte/Bein, ausgen Knöchel/Fuß         | T31.66 | Verbr 60-69% KöOF: 60-69% Verbr 3. Gr                   |
| T24.5  | Verätzung 1. Gr Hüfte/Bein, ausgenommen Knöchel/Fuß       | T31.70 | Verbr 70-79% KöOF: < 10% od nnbez Anteil Verbr 3. Gr    |
| T24.60 | Verätzung Gr 2a Hüfte/Bein, ausgenommen Knöchel/Fuß       | T31.71 | Verbr 70-79% KöOF: 10-19% Verbr 3. Gr                   |
| T24.61 | Verätzung Gr 2b Hüfte/Bein, ausgenommen Knöchel/Fuß       | T31.72 | Verbr 70-79% KöOF: 20-29% Verbr 3. Gr                   |
| T24.7  | Verätzung 3. Gr Hüfte/Bein, ausgenommen Knöchel/Fuß       | T31.73 | Verbr 70-79% KöOF: 30-39% Verbr 3. Gr                   |
| T25.0  | Verbrennung nnbez Gr Knöchel/Fuß                          | T31.74 | Verbr 70-79% KöOF: 40-49% Verbr 3. Gr                   |
| T25.1  | Verbrennung 1. Gr Knöchel/Fuß                             | T31.75 | Verbr 70-79% KöOF: 50-59% Verbr 3. Gr                   |
| T25.20 | Verbrennung Gr 2a Knöchel/Fuß                             | T31.76 | Verbr 70-79% KöOF: 60-69% Verbr 3. Gr                   |
| T25.21 | Verbrennung Gr 2b Knöchel/Fuß                             | T31.77 | Verbr 70-79% KöOF: 70-79% Verbr 3. Gr                   |
| T25.3  | Verbrennung 3. Gr Knöchel/Fuß                             | T31.80 | Verbr 80-89% KöOF: < 10% od nnbez Anteil Verbr 3. Gr    |
| T25.4  | Verätzung nnbez Gr Knöchel/Fuß                            | T31.81 | Verbr 80-89% KöOF: 10-19% Verbr 3. Gr                   |
| T25.5  | Verätzung 1. Gr Knöchel/Fuß                               | T31.82 | Verbr 80-89% KöOF: 20-29% Verbr 3. Gr                   |
| T25.60 | Verätzung Gr 2a Knöchel/Fuß                               | T31.83 | Verbr 80-89% KöOF: 30-39% Verbr 3. Gr                   |
| T25.61 | Verätzung Gr 2b Knöchel/Fuß                               | T31.84 | Verbr 80-89% KöOF: 40-49% Verbr 3. Gr                   |
| T25.7  | Verätzung 3. Gr Knöchel/Fuß                               | T31.85 | Verbr 80-89% KöOF: 50-59% Verbr 3. Gr                   |
| T27.2  | Verbrennung sonstige Teile Atemwege                       | T31.86 | Verbr 80-89% KöOF: 60-69% Verbr 3. Gr                   |
| T27.3  | Verbrennung der Atemwege, Teil nicht näher bezeichnet     | T31.87 | Verbr 80-89% KöOF: 70-79% Verbr 3. Gr                   |
| T27.6  | Verätzung sonstiger Teile der Atemwege                    | T31.88 | Verbr 80-89% KöOF: 80-89% Verbr 3. Gr                   |
| T27.7  | Verätzung der Atemwege, Teil nicht näher bezeichnet       | T31.90 | Verbr 90% od mehr KöOF: <10% od nnbez Ant Verbr 3 G     |
| T28.3  | Verbrennung innerer Organe Urogenitaltraktes              | T31.91 | Verbr 90% od mehr KöOF: 10-19 % Verbr 3. Gr             |
| T28.4  | Verbrennung sonstiger und nnbez innerer Organe            | T31.92 | Verbr 90% od mehr KöOF: 20-29 % Verbr 3. Gr             |
| T28.8  | Verätzung innerer Organe des Urogenitaltraktes            | T31.93 | Verbr 90% od mehr KöOF: 30-39 % Verbr 3. Gr             |
| T28.9  | Verätzung sonstiger und nnbez innerer Organe              | T31.94 | Verbr 90% od mehr KöOF: 40-49 % Verbr 3. Gr             |
| T29.0  | Verbrennungen mehrerer Körperregionen nnbez Grades        | T31.95 | Verbr 90% od mehr KöOF: 50-59 % Verbr 3. Gr             |
| T29.1  | Verbr mehr Körperreg, wobei höchst Verbr 1. Gr angeg sind | T31.96 | Verbr 90% od mehr KöOF: 60-69 % Verbr 3. Gr             |
| T29.20 | Verbr mehr Körperreg, wobei höchst Verbr Gr 2a angeg sind | T31.97 | Verbr 90% od mehr KöOF: 70-79 % Verbr 3. Gr             |
| T29.21 | Verbr mehr Körperreg, wobei höchst Verbr Gr 2b angeg sind | T31.98 | Verbr 90% od mehr KöOF: 80-89% Verbr 3. Gr              |
| T29.3  | Verbr mehr Körperreg, wobei mind eine Verbr 3. Gr angeg   | T31.99 | Verbr 90% od mehr KöOF: 90 % od mehr Verbr 3. Gr        |
| T29.4  | Verätzungen mehrerer Körperregionen nnbez Grades          | T32.00 | Verätz < 10% KöOF: < 10% od nnbez Anteil Verätz 3. Gr   |
| T29.5  | Verätz mehrerer Körperreg, wobei höchst 1. Gr angeg sind  | T32.10 | Verätz 10-19% KöOF: < 10% od nnbez Anteil Verätz 3. Gr  |
| T29.60 | Verätz mehrerer Körperreg, wobei höchst Gr 2a angeg sind  | T32.11 | Verätz 10-19% KöOF: 10-19% od nnbez Anteil Verätz 3. Gr |
| T29.61 | Verätz mehrerer Körperreg, wobei höchst Gr 2b angeg sind  | T32.20 | Verätz 20-29% KöOF: < 10% od nnbez Anteil Verätz 3. Gr  |
| T29.7  | Verätz mehr Körperreg, wobei mind Verätz 3. Gr angegeben  | T32.21 | Verätz 20-29% KöOF: 10-19% Verätz 3. Gr                 |
| T30.0  | Verbrennung nnbez Grades, Körperregion nnbez              | T32.22 | Verätz 20-29% KöOF: 20-29% Verätz 3. Gr                 |
| T30.1  | Verbrennung 1. Grades, Körperregion nnbez                 | T32.30 | Verätz 30-39% KöOF: < 10% od nnbez Anteil Verätz 3. Gr  |
| T30.20 | Verbrennung Grad 2a, Körperregion nnbez                   | T32.31 | Verätz 30-39% KöOF: 10-19% Verätz 3. Gr                 |
| T30.21 | Verbrennung Grad 2b, Körperregion nnbez                   | T32.32 | Verätz 30-39% KöOF: 20-29% Verätz 3. Gr                 |
| T30.3  | Verbrennung 3. Grades, Körperregion nnbez                 | T32.33 | Verätz 30-39% KöOF: 30-39% Verätz 3. Gr                 |
| T30.4  | Verätzung nnbez Grades, Körperregion nnbez                | T32.40 | Verätz 40-49% KöOF: < 10% od nnbez Anteil Verätz 3. Gr  |
| T30.5  | Verätzung 1. Grades, Körperregion nnbez                   | T32.41 | Verätz 40-49% KöOF: 10-19% Verätz 3. Gr                 |
| T30.60 | Verätzung Grad 2a, Körperregion nnbez                     | T32.42 | Verätz 40-49% KöOF: 20-29% Verätz 3. Gr                 |
| T30.61 | Verätzung Grad 2b, Körperregion nnbez                     | T32.43 | Verätz 40-49% KöOF: 30-39% Verätz 3. Gr                 |
| T30.7  | Verätzung 3. Grades, Körperregion nnbez                   | T32.44 | Verätz 40-49% KöOF: 40-49% Verätz 3. Gr                 |
| T31.00 | Verbr < 10% KöOF: < 10% od nnbez Anteil Verbr 3. Gr       | T32.50 | Verätz 50-59% KöOF: < 10% od nnbez Anteil Verätz 3. Gr  |
| T31.10 | Verbr 10-19% KöOF: < 10% od nnbez Anteil Verbr 3. Gr      | T32.51 | Verätz 50-59% KöOF: 10-19% Verätz 3. Gr                 |
| T31.11 | Verbr 10-19% KöOF: 10-19% Verbr 3. Gr                     | T32.52 | Verätz 50-59% KöOF: 20-29% Verätz 3. Gr                 |
| T31.20 | Verbr 20-29% KöOF: < 10% od nnbez Anteil Verbr 3. Gr      | T32.53 | Verätz 50-59% KöOF: 30-39% Verätz 3. Gr                 |
| T31.21 | Verbr 20-29% KöOF: 10-19% Verbr 3. Gr                     | T32.54 | Verätz 50-59% KöOF: 40-49% Verätz 3. Gr                 |
| T31.22 | Verbr 20-29% KöOF: 20-29% Verbr 3. Gr                     | T32.55 | Verätz 50-59% KöOF: 50-59% Verätz 3. Gr                 |
| T31.30 | Verbr 30-39% KöOF: < 10% od nnbez Anteil Verbr 3. Gr      | T32.60 | Verätz 60-69% KöOF: < 10% od nnbez Anteil Verätz 3. Gr  |
| T31.31 | Verbr 30-39% KöOF: 10-19% Verbr 3. Gr                     | T32.61 | Verätz 60-69% KöOF: 10-19% Verätz 3. Gr                 |
| T31.32 | Verbr 30-39% KöOF: 20-29% Verbr 3. Gr                     | T32.62 | Verätz 60-69% KöOF: 20-29% Verätz 3. Gr                 |
| T31.33 | Verbr 30-39% KöOF: 30-39% Verbr 3. Gr                     | T32.63 | Verätz 60-69% KöOF: 30-39% Verätz 3. Gr                 |
| T31.40 | Verbr 40-49% KöOF: < 10% od nnbez Anteil Verbr 3. Gr      | T32.64 | Verätz 60-69% KöOF: 40-49% Verätz 3. Gr                 |
| T31.41 | Verbr 40-49% KöOF: 10-19% Verbr 3. Gr                     | T32.65 | Verätz 60-69% KöOF: 50-59% Verätz 3. Gr                 |
| T31.42 | Verbr 40-49% KöOF: 20-29% Verbr 3. Gr                     | T32.66 | Verätz 60-69% KöOF: 60-69% Verätz 3. Gr                 |
| T31.43 | Verbr 40-49% KöOF: 30-39% Verbr 3. Gr                     | T32.70 | Verätz 70-79% KöOF: < 10% od nnbez Anteil Verätz 3. Gr  |
| T31.44 | Verbr 40-49% KöOF: 40-49% Verbr 3. Gr                     | T32.71 | Verätz 70-79% KöOF: 10-19% Verätz 3. Gr                 |
| T31.50 | Verbr 50-59% KöOF: < 10% od nnbez Anteil Verbr 3. Gr      | T32.72 | Verätz 70-79% KöOF: 20-29% Verätz 3. Gr                 |
| T31.51 | Verbr 50-59% KöOF: 10-19% Verbr 3. Gr                     | T32.73 | Verätz 70-79% KöOF: 30-39% Verätz 3. Gr                 |
| T31.52 | Verbr 50-59% KöOF: 20-29% Verbr 3. Gr                     | T32.74 | Verätz 70-79% KöOF: 40-49% Verätz 3. Gr                 |
| T31.53 | Verbr 50-59% KöOF: 30-39% Verbr 3. Gr                     | T32.75 | Verätz 70-79% KöOF: 50-59% Verätz 3. Gr                 |
| T31.54 | Verbr 50-59% KöOF: 40-49% Verbr 3. Gr                     | T32.76 | Verätz 70-79% KöOF: 60-69% Verätz 3. Gr                 |

|        |  |        |   |
|--------|--|--------|---|
| T32.77 | Verätz 70-79% KöOF: 70-79% Verätz 3. Gr                | T32.90 | Verätz 90% od mehr KöOF:<10% od nnbez Ant Verätz 3.Gr |
| T32.80 | Verätz 80-89% KöOF: < 10% od nnbez Anteil Verätz 3. Gr | T32.91 | Verätz 90% od mehr KöOF: 10-19% Verätz 3. Gr          |
| T32.81 | Verätz 80-89% KöOF: 10-19% Verätz 3. Gr                | T32.92 | Verätz 90% od mehr KöOF: 20-29% Verätz 3. Gr          |
| T32.82 | Verätz 80-89% KöOF: 20-29% Verätz 3. Gr                | T32.93 | Verätz 90% od mehr KöOF: 30-39% Verätz 3. Gr          |
| T32.83 | Verätz 80-89% KöOF: 30-39% Verätz 3. Gr                | T32.94 | Verätz 90% od mehr KöOF: 40-49% Verätz 3. Gr          |
| T32.84 | Verätz 80-89% KöOF: 40-49% Verätz 3. Gr                | T32.95 | Verätz 90% od mehr KöOF: 50-59% Verätz 3. Gr          |
| T32.85 | Verätz 80-89% KöOF: 50-59% Verätz 3. Gr                | T32.96 | Verätz 90% od mehr KöOF: 60-69% Verätz 3. Gr          |
| T32.86 | Verätz 80-89% KöOF: 60-69% Verätz 3. Gr                | T32.97 | Verätz 90% od mehr KöOF: 70-79% Verätz 3. Gr          |
| T32.87 | Verätz 80-89% KöOF: 70-79% Verätz 3. Gr                | T32.98 | Verätz 90% od mehr KöOF: 80-89% Verätz 3. Gr          |
| T32.88 | Verätz 80-89% KöOF: 80-89% Verätz 3. Gr                | T32.99 | Verätz 90% od mehr KöOF: 90% od mehr Verätz 3. Gr     |

**ADRG Y01****Operative Eingriffe oder Beatmung > 95 Stunden bei schweren Verbrennungen**

(Diagnose in Tabelle Y01-1 oder Diagnose in Tabelle Y01-2 und Diagnose in Tabelle Y01-3) und mindestens eine Prozedur in Tabelle Y01-4 oder Dauer der maschinellen Beatmung > 95 Stunden

**DRG Y01Z****Operative Eingriffe oder Beatmung > 95 Stunden bei schweren Verbrennungen****Diagnose Y01-1**

|        |  |        |  |
|--------|--|--------|--|
| T31.22 | Verbr 20-29% KöOF: 20-29% Verbr 3. Gr                | T31.99 | Verbr 90% od mehr KöOF: 90 % od mehr Verbr 3. Gr       |
| T31.32 | Verbr 30-39% KöOF: 20-29% Verbr 3. Gr                | T32.22 | Verätz 20-29% KöOF: 20-29% Verätz 3. Gr                |
| T31.33 | Verbr 30-39% KöOF: 30-39% Verbr 3. Gr                | T32.32 | Verätz 30-39% KöOF: 20-29% Verätz 3. Gr                |
| T31.40 | Verbr 40-49% KöOF: < 10% od nnbez Anteil Verbr 3. Gr | T32.33 | Verätz 30-39% KöOF: 30-39% Verätz 3. Gr                |
| T31.41 | Verbr 40-49% KöOF: 10-19% Verbr 3. Gr                | T32.40 | Verätz 40-49% KöOF: < 10% od nnbez Anteil Verätz 3. Gr |
| T31.42 | Verbr 40-49% KöOF: 20-29% Verbr 3. Gr                | T32.41 | Verätz 40-49% KöOF: 10-19% Verätz 3. Gr                |
| T31.43 | Verbr 40-49% KöOF: 30-39% Verbr 3. Gr                | T32.42 | Verätz 40-49% KöOF: 20-29% Verätz 3. Gr                |
| T31.44 | Verbr 40-49% KöOF: 40-49% Verbr 3. Gr                | T32.43 | Verätz 40-49% KöOF: 30-39% Verätz 3. Gr                |
| T31.50 | Verbr 50-59% KöOF: < 10% od nnbez Anteil Verbr 3. Gr | T32.44 | Verätz 40-49% KöOF: 40-49% Verätz 3. Gr                |
| T31.51 | Verbr 50-59% KöOF: 10-19% Verbr 3. Gr                | T32.50 | Verätz 50-59% KöOF: < 10% od nnbez Anteil Verätz 3. Gr |
| T31.52 | Verbr 50-59% KöOF: 20-29% Verbr 3. Gr                | T32.51 | Verätz 50-59% KöOF: 10-19% Verätz 3. Gr                |
| T31.53 | Verbr 50-59% KöOF: 30-39% Verbr 3. Gr                | T32.52 | Verätz 50-59% KöOF: 20-29% Verätz 3. Gr                |
| T31.54 | Verbr 50-59% KöOF: 40-49% Verbr 3. Gr                | T32.53 | Verätz 50-59% KöOF: 30-39% Verätz 3. Gr                |
| T31.55 | Verbr 50-59% KöOF: 50-59% Verbr 3. Gr                | T32.54 | Verätz 50-59% KöOF: 40-49% Verätz 3. Gr                |
| T31.60 | Verbr 60-69% KöOF: < 10% od nnbez Anteil Verbr 3. Gr | T32.55 | Verätz 50-59% KöOF: 50-59% Verätz 3. Gr                |
| T31.61 | Verbr 60-69% KöOF: 10-19% Verbr 3. Gr                | T32.60 | Verätz 60-69% KöOF: < 10% od nnbez Anteil Verätz 3. Gr |
| T31.62 | Verbr 60-69% KöOF: 20-29% Verbr 3. Gr                | T32.61 | Verätz 60-69% KöOF: 10-19% Verätz 3. Gr                |
| T31.63 | Verbr 60-69% KöOF: 30-39% Verbr 3. Gr                | T32.62 | Verätz 60-69% KöOF: 20-29% Verätz 3. Gr                |
| T31.64 | Verbr 60-69% KöOF: KöOF, 40-49% Verbr 3. Gr          | T32.63 | Verätz 60-69% KöOF: 30-39% Verätz 3. Gr                |
| T31.65 | Verbr 60-69% KöOF: 50-59% Verbr 3. Gr                | T32.64 | Verätz 60-69% KöOF: 40-49% Verätz 3. Gr                |
| T31.66 | Verbr 60-69% KöOF: 60-69% Verbr 3. Gr                | T32.65 | Verätz 60-69% KöOF: 50-59% Verätz 3. Gr                |
| T31.70 | Verbr 70-79% KöOF: < 10% od nnbez Anteil Verbr 3. Gr | T32.66 | Verätz 60-69% KöOF: 60-69% Verätz 3. Gr                |
| T31.71 | Verbr 70-79% KöOF: 10-19% Verbr 3. Gr                | T32.70 | Verätz 70-79% KöOF: < 10% od nnbez Anteil Verätz 3. Gr |
| T31.72 | Verbr 70-79% KöOF: 20-29% Verbr 3. Gr                | T32.71 | Verätz 70-79% KöOF: 10-19% Verätz 3. Gr                |
| T31.73 | Verbr 70-79% KöOF: 30-39% Verbr 3. Gr                | T32.72 | Verätz 70-79% KöOF: 20-29% Verätz 3. Gr                |
| T31.74 | Verbr 70-79% KöOF: 40-49% Verbr 3. Gr                | T32.73 | Verätz 70-79% KöOF: 30-39% Verätz 3. Gr                |
| T31.75 | Verbr 70-79% KöOF: 50-59% Verbr 3. Gr                | T32.74 | Verätz 70-79% KöOF: 40-49% Verätz 3. Gr                |
| T31.76 | Verbr 70-79% KöOF: 60-69% Verbr 3. Gr                | T32.75 | Verätz 70-79% KöOF: 50-59% Verätz 3. Gr                |
| T31.77 | Verbr 70-79% KöOF: 70-79% Verbr 3. Gr                | T32.76 | Verätz 70-79% KöOF: 60-69% Verätz 3. Gr                |
| T31.80 | Verbr 80-89% KöOF: < 10% od nnbez Anteil Verbr 3. Gr | T32.77 | Verätz 70-79% KöOF: 70-79% Verätz 3. Gr                |
| T31.81 | Verbr 80-89% KöOF: 10-19% Verbr 3. Gr                | T32.80 | Verätz 80-89% KöOF: < 10% od nnbez Anteil Verätz 3. Gr |
| T31.82 | Verbr 80-89% KöOF: 20-29% Verbr 3. Gr                | T32.81 | Verätz 80-89% KöOF: 10-19% Verätz 3. Gr                |
| T31.83 | Verbr 80-89% KöOF: 30-39% Verbr 3. Gr                | T32.82 | Verätz 80-89% KöOF: 20-29% Verätz 3. Gr                |
| T31.84 | Verbr 80-89% KöOF: 40-49% Verbr 3. Gr                | T32.83 | Verätz 80-89% KöOF: 30-39% Verätz 3. Gr                |
| T31.85 | Verbr 80-89% KöOF: 50-59% Verbr 3. Gr                | T32.84 | Verätz 80-89% KöOF: 40-49% Verätz 3. Gr                |
| T31.86 | Verbr 80-89% KöOF: 60-69% Verbr 3. Gr                | T32.85 | Verätz 80-89% KöOF: 50-59% Verätz 3. Gr                |
| T31.87 | Verbr 80-89% KöOF: 70-79% Verbr 3. Gr                | T32.86 | Verätz 80-89% KöOF: 60-69% Verätz 3. Gr                |
| T31.88 | Verbr 80-89% KöOF: 80-89% Verbr 3. Gr                | T32.87 | Verätz 80-89% KöOF: 70-79% Verätz 3. Gr                |
| T31.90 | Verbr 90% od mehr KöOF: <10% od nnbez Ant Verbr 3 G  | T32.88 | Verätz 80-89% KöOF: 80-89% Verätz 3. Gr                |
| T31.91 | Verbr 90% od mehr KöOF: 10-19 % Verbr 3. Gr          | T32.90 | Verätz 90% od mehr KöOF:<10% od nnbez Ant Verätz 3.Gr  |
| T31.92 | Verbr 90% od mehr KöOF: 20-29 % Verbr 3. Gr          | T32.91 | Verätz 90% od mehr KöOF: 10-19% Verätz 3. Gr           |
| T31.93 | Verbr 90% od mehr KöOF: 30-39 % Verbr 3. Gr          | T32.92 | Verätz 90% od mehr KöOF: 20-29% Verätz 3. Gr           |
| T31.94 | Verbr 90% od mehr KöOF: 40-49 % Verbr 3. Gr          | T32.93 | Verätz 90% od mehr KöOF: 30-39% Verätz 3. Gr           |
| T31.95 | Verbr 90% od mehr KöOF: 50-59 % Verbr 3. Gr          | T32.94 | Verätz 90% od mehr KöOF: 40-49% Verätz 3. Gr           |
| T31.96 | Verbr 90% od mehr KöOF: 60-69 % Verbr 3. Gr          | T32.95 | Verätz 90% od mehr KöOF: 50-59% Verätz 3. Gr           |
| T31.97 | Verbr 90% od mehr KöOF: 70-79 % Verbr 3. Gr          | T32.96 | Verätz 90% od mehr KöOF: 60-69% Verätz 3. Gr           |
| T31.98 | Verbr 90% od mehr KöOF: 80-89% Verbr 3. Gr           |        |  |

T32.97 Verätz 90% od mehr KöOF: 70-79% Verätz 3. Gr  
T32.98 Verätz 90% od mehr KöOF: 80-89% Verätz 3. Gr

T32.99 Verätz 90% od mehr KöOF: 90% od mehr Verätz 3. Gr

## Diagnose Y01-2

T20.20 Verbrennung Grad 2a des Kopfes und des Halses  
T20.21 Verbrennung Grad 2b des Kopfes und des Halses  
T20.60 Verätzung Grad 2a des Kopfes und des Halses  
T20.61 Verätzung Grad 2b des Kopfes und des Halses  
T21.20 Verbrennung Grad 2a des Rumpfes: Teil nnbez  
T21.21 Verbrennung Grad 2a des Rumpfes: Brustdrüse [Mamma]  
T21.22 Verbr Grad 2a des Rumpfes: ThorW m Ausn BrDrü/-warze  
T21.23 Verbrennung Grad 2a des Rumpfes: Bauchdecke  
T21.24 Verbrennung Grad 2a des Rumpfes: Rücken [jeder Teil]  
T21.25 Verbrennung Grad 2a des Rumpfes: (Äußeres) Genitale  
T21.29 Verbrennung Grad 2a des Rumpfes: Sonstige Teile  
T21.60 Verätzung Grad 2a des Rumpfes: Teil nnbez  
T21.61 Verätzung Grad 2a des Rumpfes: Brustdrüse [Mamma]  
T21.62 Verätz Grad 2a des Rumpfes: ThorW m Ausn BrDrü/-warze  
T21.63 Verätzung Grad 2a des Rumpfes: Bauchdecke  
T21.64 Verätzung Grad 2a des Rumpfes: Rücken [jeder Teil]  
T21.65 Verätzung Grad 2a des Rumpfes: (Äußeres) Genitale  
T21.69 Verätzung Grad 2a des Rumpfes: Sonstige Teile  
T21.80 Verbrennung Grad 2b des Rumpfes: Teil nnbez  
T21.81 Verbrennung Grad 2b des Rumpfes: Brustdrüse [Mamma]

T21.82 Verbrennung Grad 2b Rumpf: ThorW m Ausn Brustdr/-warz  
T21.83 Verbrennung Grad 2b des Rumpfes: Bauchdecke  
T21.84 Verbrennung Grad 2b des Rumpfes: Rücken [jeder Teil]  
T21.85 Verbrennung Grad 2b des Rumpfes: (Äußeres) Genitale  
T21.89 Verbrennung Grad 2b des Rumpfes: Sonstige Teile  
T21.90 Verätzung Grad 2b des Rumpfes: Teil nnbez  
T21.91 Verätzung Grad 2b des Rumpfes: Brustdrüse [Mamma]  
T21.92 Verätzung Grad 2b Rumpf: ThorW m Ausn Brustdr/-warz  
T21.93 Verätzung Grad 2b des Rumpfes: Bauchdecke  
T21.94 Verätzung Grad 2b des Rumpfes: Rücken [jeder Teil]  
T21.95 Verätzung Grad 2b des Rumpfes: (Äußeres) Genitale  
T21.99 Verätzung Grad 2b des Rumpfes: Sonstige Teile  
T24.20 Verbrennung Gr 2a Hüfte/Bein, ausgenommen Knöchel/Fuß  
T24.21 Verbrennung Gr 2b Hüfte/Bein, ausgenommen Knöchel/Fuß  
T24.60 Verätzung Gr 2a Hüfte/Bein, ausgenommen Knöchel/Fuß  
T24.61 Verätzung Gr 2b Hüfte/Bein, ausgenommen Knöchel/Fuß  
T29.20 Verbr mehr Körperreg, wobei höchst Verbr Gr 2a angeg sind  
T29.21 Verbr mehr Körperreg, wobei höchst Verbr Gr 2b angeg sind  
T29.60 Verätz mehrerer Körperreg, wobei höchst Gr 2a angeg sind  
T29.61 Verätz mehrerer Körperreg, wobei höchst Gr 2b angeg sind

## Diagnose Y01-3

T31.30 Verbr 30-39% KöOF: < 10% od nnbez Anteil Verbr 3. Gr  
T31.31 Verbr 30-39% KöOF: 10-19% Verbr 3. Gr  
T31.32 Verbr 30-39% KöOF: 20-29% Verbr 3. Gr  
T31.33 Verbr 30-39% KöOF: 30-39% Verbr 3. Gr  
T31.40 Verbr 40-49% KöOF: < 10% od nnbez Anteil Verbr 3. Gr  
T31.41 Verbr 40-49% KöOF: 10-19% Verbr 3. Gr  
T31.42 Verbr 40-49% KöOF: 20-29% Verbr 3. Gr  
T31.43 Verbr 40-49% KöOF: 30-39% Verbr 3. Gr  
T31.44 Verbr 40-49% KöOF: 40-49% Verbr 3. Gr  
T31.50 Verbr 50-59% KöOF: < 10% od nnbez Anteil Verbr 3. Gr  
T31.51 Verbr 50-59% KöOF: 10-19% Verbr 3. Gr  
T31.52 Verbr 50-59% KöOF: 20-29% Verbr 3. Gr  
T31.53 Verbr 50-59% KöOF: 30-39% Verbr 3. Gr  
T31.54 Verbr 50-59% KöOF: 40-49% Verbr 3. Gr  
T31.55 Verbr 50-59% KöOF: 50-59% Verbr 3. Gr  
T31.60 Verbr 60-69% KöOF: < 10% od nnbez Anteil Verbr 3. Gr  
T31.61 Verbr 60-69% KöOF: 10-19% Verbr 3. Gr  
T31.62 Verbr 60-69% KöOF: 20-29% Verbr 3. Gr  
T31.63 Verbr 60-69% KöOF: 30-39% Verbr 3. Gr  
T31.64 Verbr 60-69% KöOF: KöOF, 40-49% Verbr 3. Gr  
T31.65 Verbr 60-69% KöOF: 50-59% Verbr 3. Gr  
T31.66 Verbr 60-69% KöOF: 60-69% Verbr 3. Gr  
T31.70 Verbr 70-79% KöOF: < 10% od nnbez Anteil Verbr 3. Gr  
T31.71 Verbr 70-79% KöOF: 10-19% Verbr 3. Gr  
T31.72 Verbr 70-79% KöOF: 20-29% Verbr 3. Gr  
T31.73 Verbr 70-79% KöOF: 30-39% Verbr 3. Gr  
T31.74 Verbr 70-79% KöOF: 40-49% Verbr 3. Gr  
T31.75 Verbr 70-79% KöOF: 50-59% Verbr 3. Gr  
T31.76 Verbr 70-79% KöOF: 60-69% Verbr 3. Gr  
T31.77 Verbr 70-79% KöOF: 70-79% Verbr 3. Gr  
T31.80 Verbr 80-89% KöOF: < 10% od nnbez Anteil Verbr 3. Gr  
T31.81 Verbr 80-89% KöOF: 10-19% Verbr 3. Gr  
T31.82 Verbr 80-89% KöOF: 20-29% Verbr 3. Gr  
T31.83 Verbr 80-89% KöOF: 30-39% Verbr 3. Gr  
T31.84 Verbr 80-89% KöOF: 40-49% Verbr 3. Gr  
T31.85 Verbr 80-89% KöOF: 50-59% Verbr 3. Gr  
T31.86 Verbr 80-89% KöOF: 60-69% Verbr 3. Gr  
T31.87 Verbr 80-89% KöOF: 70-79% Verbr 3. Gr  
T31.88 Verbr 80-89% KöOF: 80-89% Verbr 3. Gr  
T31.90 Verbr 90% od mehr KöOF: <10% od nnbez Ant Verbr 3 Gr  
T31.91 Verbr 90% od mehr KöOF: 10-19 % Verbr 3. Gr  
T31.92 Verbr 90% od mehr KöOF: 20-29 % Verbr 3. Gr

T31.93 Verbr 90% od mehr KöOF: 30-39 % Verbr 3. Gr  
T31.94 Verbr 90% od mehr KöOF: 40-49 % Verbr 3. Gr  
T31.95 Verbr 90% od mehr KöOF: 50-59 % Verbr 3. Gr  
T31.96 Verbr 90% od mehr KöOF: 60-69 % Verbr 3. Gr  
T31.97 Verbr 90% od mehr KöOF: 70-79 % Verbr 3. Gr  
T31.98 Verbr 90% od mehr KöOF: 80-89% Verbr 3. Gr  
T31.99 Verbr 90% od mehr KöOF: 90 % od mehr Verbr 3. Gr  
T32.30 Verätz 30-39% KöOF: < 10% od nnbez Anteil Verätz 3. Gr  
T32.31 Verätz 30-39% KöOF: 10-19% Verätz 3. Gr  
T32.32 Verätz 30-39% KöOF: 20-29% Verätz 3. Gr  
T32.33 Verätz 30-39% KöOF: 30-39% Verätz 3. Gr  
T32.40 Verätz 40-49% KöOF: < 10% od nnbez Anteil Verätz 3. Gr  
T32.41 Verätz 40-49% KöOF: 10-19% Verätz 3. Gr  
T32.42 Verätz 40-49% KöOF: 20-29% Verätz 3. Gr  
T32.43 Verätz 40-49% KöOF: 30-39% Verätz 3. Gr  
T32.44 Verätz 40-49% KöOF: 40-49% Verätz 3. Gr  
T32.50 Verätz 50-59% KöOF: < 10% od nnbez Anteil Verätz 3. Gr  
T32.51 Verätz 50-59% KöOF: 10-19% Verätz 3. Gr  
T32.52 Verätz 50-59% KöOF: 20-29% Verätz 3. Gr  
T32.53 Verätz 50-59% KöOF: 30-39% Verätz 3. Gr  
T32.54 Verätz 50-59% KöOF: 40-49% Verätz 3. Gr  
T32.55 Verätz 50-59% KöOF: 50-59% Verätz 3. Gr  
T32.60 Verätz 60-69% KöOF: < 10% od nnbez Anteil Verätz 3. Gr  
T32.61 Verätz 60-69% KöOF: 10-19% Verätz 3. Gr  
T32.62 Verätz 60-69% KöOF: 20-29% Verätz 3. Gr  
T32.63 Verätz 60-69% KöOF: 30-39% Verätz 3. Gr  
T32.64 Verätz 60-69% KöOF: 40-49% Verätz 3. Gr  
T32.65 Verätz 60-69% KöOF: 50-59% Verätz 3. Gr  
T32.66 Verätz 60-69% KöOF: 60-69% Verätz 3. Gr  
T32.70 Verätz 70-79% KöOF: < 10% od nnbez Anteil Verätz 3. Gr  
T32.71 Verätz 70-79% KöOF: 10-19% Verätz 3. Gr  
T32.72 Verätz 70-79% KöOF: 20-29% Verätz 3. Gr  
T32.73 Verätz 70-79% KöOF: 30-39% Verätz 3. Gr  
T32.74 Verätz 70-79% KöOF: 40-49% Verätz 3. Gr  
T32.75 Verätz 70-79% KöOF: 50-59% Verätz 3. Gr  
T32.76 Verätz 70-79% KöOF: 60-69% Verätz 3. Gr  
T32.77 Verätz 70-79% KöOF: 70-79% Verätz 3. Gr  
T32.80 Verätz 80-89% KöOF: < 10% od nnbez Anteil Verätz 3. Gr  
T32.81 Verätz 80-89% KöOF: 10-19% Verätz 3. Gr  
T32.82 Verätz 80-89% KöOF: 20-29% Verätz 3. Gr  
T32.83 Verätz 80-89% KöOF: 30-39% Verätz 3. Gr  
T32.84 Verätz 80-89% KöOF: 40-49% Verätz 3. Gr

|        |   |        |   |
|--------|---|--------|---|
| T32.85 | Verätz 80-89% KöOF: 50-59% Verätz 3. Gr               | T32.93 | Verätz 90% od mehr KöOF: 30-39% Verätz 3. Gr      |
| T32.86 | Verätz 80-89% KöOF: 60-69% Verätz 3. Gr               | T32.94 | Verätz 90% od mehr KöOF: 40-49% Verätz 3. Gr      |
| T32.87 | Verätz 80-89% KöOF: 70-79% Verätz 3. Gr               | T32.95 | Verätz 90% od mehr KöOF: 50-59% Verätz 3. Gr      |
| T32.88 | Verätz 80-89% KöOF: 80-89% Verätz 3. Gr               | T32.96 | Verätz 90% od mehr KöOF: 60-69% Verätz 3. Gr      |
| T32.90 | Verätz 90% od mehr KöOF:<10% od nnbez Ant Verätz 3.Gr | T32.97 | Verätz 90% od mehr KöOF: 70-79% Verätz 3. Gr      |
| T32.91 | Verätz 90% od mehr KöOF: 10-19% Verätz 3. Gr          | T32.98 | Verätz 90% od mehr KöOF: 80-89% Verätz 3. Gr      |
| T32.92 | Verätz 90% od mehr KöOF: 20-29% Verätz 3. Gr          | T32.99 | Verätz 90% od mehr KöOF: 90% od mehr Verätz 3. Gr |

## Prozedur Y01-4

|           |  |           |  |
|-----------|--|-----------|--|
| 02.03↔    | Bildung eines Schädelknochenlappens                              | 08.72↔    | Sonstige plast Reko des Augenlids, partielle Tiefe             |
| 04.92.00↔ | Implnt o Erstz d Elktrd(n) e prph Neurstm, n.n.bz.               | 08.73.00↔ | D Ldmd umfss Plst Rk d Lds, vil Tief, n.n.bz.                  |
| 04.92.10↔ | Implnt o Erstz d Elktrd(n) e tmp prph Neurstm, Enzlsys, Tstsm    | 08.73.10↔ | Verschiebeplastik der Lidkante                                 |
| 04.92.11↔ | Implnt o Erstz d Elktrd(n) e tmp prph Neurstm, Mhrlsys, Tstsm    | 08.73.99↔ | D Lidrand umfassende Plast Reko d Lids, volle Tiefe, So        |
| 04.92.20↔ | Implnt o Erstz d Elktrd(n) prmn prph Neurstm,Stbl,Enzlsys,Prk    | 08.74.00↔ | Sonstige Plast Reko d Lids, volle Tiefe, n.n.bez.              |
| 04.92.21↔ | Implnt o Erstz Elktrd(n) prmn prph Neurstm,Stbl,Mhrlsys,Prk      | 08.74.10↔ | Oberlidverlängerung  |
| 04.92.30↔ | Implnt/Erstz Elktrd prmn prph Neurstm/Plttnl/Enzlsys, offnchr    | 08.74.99↔ | Sonstige Plast Reko d Lids, volle Tiefe, sonstige              |
| 04.92.31↔ | Implnt/ErstzElktrd(n)prmn prph Neurstm/Plttnl/Mhrlsys, offn chr  | 08.82↔    | Versorg e Risswund dLids,dLidrand umfass,partTiefe             |
| 04.92.40↔ | Implantation oder Ersetzen einer Vagusnervstimulationselektrode  | 08.83↔    | So Versorg einer Risswund des Lids, part Tiefe                 |
| 04.92.99↔ | Implant o Ersetz d Elektrod(n) e periph Neurostim, So            | 08.84↔    | Versorg e Risswund dLids,dLidrand umfass,volleTief             |
| 08.21↔    | Exzision eines Chalazions  | 08.85↔    | Sonstige Versorgung einer Risswunde des Augenlids, volle Tiefe |
| 08.22.00↔ | Exzision einer anderen kleineren Läsion am Augenlid, n.n.bez.    | 08.89.00↔ | Sonstige plastische Rekonstruktion des Augenlids, n.n.bez.     |
| 08.22.10↔ | Exz e and klein Läs a Lid, Ni hist kontr (mikrog Chir)           | 08.89.10↔ | Plast Reko d Lids, medialer o lateraler Lidwinkel              |
| 08.22.11↔ | Exz e and klein Läs a Lid, hist kontr (mikrog Chir)              | 08.89.11↔ | Plastische Rekonstruktion d Augenlids d Hebung d Augbr         |
| 08.22.99↔ | Exzision einer anderen kleineren Läsion am Augenlid, sonstige    | 08.89.12↔ | Plast Reko d Lids d Entf e Fettgewebeprolapses d Orb           |
| 08.23.00↔ | Exz e gröss Läsion a Augenlid, nicht durchgeh, n.n.bez.          | 08.89.13↔ | Plast Reko d Lids d Oberflächenbehandlung m Laser              |
| 08.23.10↔ | Exz e gröss Läs a Ld, N drchgh, N hst kntr (mkrgr Chr)           | 08.89.14↔ | Plast Reko d Lids d sonstige Oberlidverlängerung               |
| 08.23.11↔ | Exz e gröss Läs a Ld, N drchgh, hst kntr (mkrgr Chr)             | 08.89.15↔ | Plastische Rekonstruktion d Lids d Unterlidverlängerung        |
| 08.23.99↔ | Exz e gröss Läsion a Augenlid, nicht durchgeh, sonstige          | 08.89.99↔ | Sonstige plastische Rekonstruktion des Augenlids, sonstige     |
| 08.24.00↔ | Exz e gröss Läsion a Augenlid, perforierend, n.n.bez.            | 16.31↔    | Entf des Augeninh mit glz Implant in die SklSchale             |
| 08.24.10↔ | Exz e gröss Läs a Ld, prf, N hst kntr (mkrgr Chr)                | 16.39↔    | Sonstige Eviszeration des Augapfels                            |
| 08.24.11↔ | Exz e gröss Läs a Lid, perf, hist kontr (mikrog Chir)            | 16.41↔    | Enukl dAugapf m glzImplant i dTenonKaps mAnheft Mm             |
| 08.24.99↔ | Exz e gröss Läsion a Augenlid, perforierend, sonstige            | 16.42↔    | Enukleation des Augapfels mit anderem gleichzeitigem Implantat |
| 08.38↔    | Korrektur einer Lidretraktion                                    | 16.49↔    | Sonstige Enukleation des Augapfels                             |
| 08.41↔    | Behebung von Entropium oder Ektropium durch Thermokauterisation  | 16.51.00↔ | Exenteration d Orbita mit Entf ben Strukturen, n.n.bez.        |
| 08.42↔    | Behebung von Entropium oder Ektropium durch Nahtverfahren        | 16.51.10↔ | Exent d Orb m Entf ben Strukturen, m Erhalt d Lidhaut          |
| 08.43↔    | Behebung von Entropium oder Ektropium durch Keilresektion        | 16.51.11↔ | Exent d Orb m Entf ben Strukturen, oh Erhalt d Lidhaut         |
| 08.44.00↔ | Behebung von Entropium oder Ektropium durch Lidplastik, n.n.bez. | 16.51.99↔ | Sonstige Exenteration d Orbita mit Entf ben Strukturen         |
| 08.44.10↔ | Bhb v Entrp o Ektrp d Ldplst, hr Vrkr d Agnlids                  | 16.52.00↔ | Exent d Orb m ther Entf von Orbknoch, n.n.bez.                 |
| 08.44.99↔ | Sonstige Behebung von Entropium oder Ektropium durch Lidplastik  | 16.52.10↔ | Exent d Orb m ther Entf v Orbknoch, m Erhalt d Lidhaut         |
| 08.49.00↔ | Sonstiger Eingr zur Korr e Entrop oder Ektrop, n.n.bez.          | 16.52.11↔ | Exent d Orb m ther Entf v Orbknoch, oh Erhalt d Lidhaut        |
| 08.49.10↔ | S Engr z Krr e Entrp o Ektrp, Op an D Ldrtrktrn                  | 16.52.99↔ | So Exent d Orb m therapeutischem Entf von Orbknoch             |
| 08.49.11↔ | So Eingr zur Korr e Entrp o Ektrp, Rep e Lidlamelle              | 16.59.00↔ | Sonstige Exenteration der Orbita, n.n.bez.                     |
| 08.49.99↔ | Sonstiger Eingr zur Korr e Entrp oder Ektrop, sonstige           | 16.59.10↔ | Sonstige Exenteration der Orbita, mit Erhalt der Lidhaut       |
| 08.51↔    | Kanthotomie  | 16.59.11↔ | Sonstige Exenteration der Orbita, ohne Erhalt der Lidhaut      |
| 08.59.00↔ | Sonstige Anpassung der Lidposition, n.n.bez.                     | 16.59.99↔ | Sonstige Exenteration der Orbita, sonstige                     |
| 08.59.10↔ | Kanthoplastik, n.n.bez.  | 16.61.00↔ | Sekundäres Einsetzen eines Augenimplantats, n.n.bez.           |
| 08.59.11↔ | Kanthopexie  | 16.61.10↔ | Sekundäres Einsetz e Augenimplantats, HautFettgewTx            |
| 08.59.12↔ | Korrekturoperation bei Epikanthus                                | 16.61.99↔ | Sekundäres Einsetzen eines Augenimplantats, sonstige           |
| 08.59.99↔ | Sonstige Anpassung der Lidposition, sonstige                     | 16.62.00↔ | Revision und Reinsertion eines Augenimplantats, n.n.bez.       |
| 08.61.00↔ | Plast Reko d Lids m Hautappen o transplantat, n.n.bez.           | 16.62.10↔ | Revision eines Augenimplantats                                 |
| 08.61.10↔ | Plastische Rekonstruktion des Augenlids mit Hautlappen           | 16.62.20↔ | Wchs e Agnmpntts, Enf e HautFttgwTrmsplntts                    |
| 08.61.11↔ | Plastische Rekonstruktion des Augenlids mit Hauttransplantat     | 16.62.29↔ | Sonstiger Wechsel eines Augenimplantats                        |
| 08.61.99↔ | Sonstige Plast Reko d Lids m Hautlap o transplantat              | 16.62.99↔ | Sonstige Revision und Reinsertion eines Augenimplantats        |
| 08.62↔    | Plast Reko des Lids mit Schleimhautlapp oder -Tx                 | 16.63↔    | Revision einer Enukleationstasche mit Transplantat             |
| 08.64↔    | Plastische Reko des Augenlids mit tarsokonj Lappen               | 16.64↔    | Sonstige Revision einer Enukleationstasche                     |
| 08.69.00↔ | So Plast Reko d Lids m Lp o Transplantaten, n.n.bez.             | 16.65.00↔ | Sekundäres Transplantat in eine Exenterationshöhle, n.n.bez.   |
| 08.69.10↔ | Plastische Rekonstruktion des Augenlids mit Knorpel              | 16.65.10↔ | Sekundäres Tx i e Exenterationshöhle, HautFettgewTx            |
| 08.69.11↔ | Plastische Rekonstruktion d Lids mit allopl Material             | 16.65.99↔ | Sonstiges sekundäres Transplantat in eine Exenterationshöhle   |
| 08.69.12↔ | Plast Reko d Lids m Verschiebe und Rotationspl d Lides           | 16.66↔    | Sonstige Revision einer Exenterationshöhle                     |
| 08.69.13↔ | Plastische Rekonstruktion des Augenlids mit Oberlidverlängerung  | 16.69↔    | Sonstige sekundäre Massnahmen nach Entfernen des Augapfels     |
| 08.69.19↔ | Plast Reko d Lids m sonstigem Lp o Transplantaten                | 16.71↔    | Entfernen eines Augenimplantats                                |
| 08.69.99↔ | So Plast Reko d Lids m Lp o Transplantaten, So                   | 16.72↔    | Entfernen eines Orbitaimplantats                               |
| 08.70↔    | Plastische Rekonstruktion des Augenlids, n.n.bez.                | 16.81↔    | Versorgung einer Orbitawunde                                   |
| 08.71↔    | Den Lidrand umfass plast Reko des Lids, part Tiefe               | 16.82↔    | Versorgung einer Bulbusruptur                                  |
|           |  | 16.89↔    | Sonstige Versorgung einer Verletzung von Orbita oder Augapfel  |
|           |  | 16.92↔    | Exzision einer Orbitaläsion                                    |

|           |  |           |   |
|-----------|--|-----------|---|
| 16.98.00↔ | Sonstige Operationen an der Orbita, n.n.bez.                   | 21.1↔     | Inzision an der Nase  |
| 16.98.10↔ | Rekonstruktion der Orbita, n.n.bez.                            | 21.30↔    | Lok Exz und Destr einer Läsion an der Nase, nnb.                |
| 16.98.11↔ | Rekonstruktion der Orbitawand mit mikrovaskulärem Lappen       | 21.31.00↔ | Lokale Exzision und Destr e endonas Läsion, n.n.bez.            |
| 16.98.19↔ | Sonstige Rekonstruktion der Orbitawand                         | 21.31.10↔ | Lokale Exzision einer endonasalen Läsion, Zugang endonasal      |
| 16.98.20↔ | Knöcherne Dekompression der Orbita                             | 21.31.12↔ | Destruktion einer endonasalen Läsion                            |
| 16.98.21↔ | Resektion von Fettgewebe aus der Orbita                        | 21.31.19↔ | Lokale Exzision einer endonasalen Läsion, sonstige              |
| 16.98.22↔ | Einlegen eines intraokularen Medikamententrägers               | 21.31.99↔ | Lokale Exzision und Destr e endonas Läsion, sonstige            |
| 16.98.23↔ | Einlegen eines extrabulbären Medikamententrägers               | 21.32.00↔ | Exz und lokale Destr e and Läsion an d Nase, n.n.bez.           |
| 16.98.24↔ | Operative temporäre intraokulare Druckerhöhung                 | 21.32.10↔ | Exz und Lok Destr e and Läs an d Nase, nicht hist kontr         |
| 16.98.25↔ | Entfernung eines Implantates nach Glaukomoperation             | 21.32.11↔ | Exz und lokale Destr e and Läsion an d Nase, hist kontr         |
| 16.98.99↔ | Sonstige Operationen an der Orbita, sonstige                   | 21.32.99↔ | Exz und lokale Destr e and Läsion an d Nase, sonstige           |
| 18.01↔    | Perforation des Ohrläppchens                                   | 21.4x.00↔ | Resektion der Nase, n.n.bez.                                    |
| 18.02↔    | Inzision am äusseren Gehörgang                                 | 21.4x.10↔ | Resektion der Nase, partiell, nicht histographisch kontrolliert |
| 18.09↔    | Sonstige Inzision am äusseren Ohr                              | 21.4x.11↔ | Resektion der Nase, partiell, histographisch kontrolliert       |
| 18.21.00↔ | Exz e präaur Fistel o e präaur Sinus, n.n.bez.                 | 21.4x.20↔ | Resektion der Nase, subtotal, nicht histographisch kontrolliert |
| 18.21.10↔ | Exz e präaur Fistel o e präaur Sinus, Ni hist kontr            | 21.4x.21↔ | Resektion der Nase, subtotal, histographisch kontrolliert       |
| 18.21.11↔ | Exz e präaur Fistel o e präaur Sinus, hist kontr               | 21.4x.30↔ | Resektion der Nase, total, nicht histographisch kontrolliert    |
| 18.21.99↔ | Exz e präaur Fistel o e präaur Sinus, sonstige                 | 21.4x.31↔ | Resektion der Nase, total, histographisch kontrolliert          |
| 18.29.00↔ | Exz oder Destr e and Läsion a äusseren Ohr, n.n.bez.           | 21.4x.99↔ | Sonstige Resektion der Nase                                     |
| 18.29.01↔ | Destr e Läsion a äusseren Ohr oder im äusseren Gehörg          | 21.83.00↔ | Totale plastische Nasenrekonstruktion, n.n.bez.                 |
| 18.29.10↔ | Exz e and Läs a ässrn Ohr o i ässrn Ghörg, N hst kntr          | 21.83.10↔ | Septorhpl m Korr d Knorp o d Kn, m lok autog Tx                 |
| 18.29.11↔ | Exz e and Läs a ässrn Ohr o i ässrn Ghörg, hst kntr            | 21.83.11↔ | Sptrhpl m Krr d Knrp o d Kn, m dst autg Tx, allg o xng Tx       |
| 18.29.99↔ | Exz oder Destr e and Läsion a äusseren Ohr, sonstige           | 21.83.12↔ | Septorhinoplastik mit Korrektur des Knochens und des Knorpels   |
| 18.31.00↔ | Radikale Exzision einer Läsion am äusseren Ohr, n.n.bez.       | 21.83.20↔ | Tot Plast Nasenrekonstruktion m Implant von allopl Mat          |
| 18.31.10↔ | Rd Exz Läs a ässrn Ohr o i ässrn Ghörg o Prt Rs Ohm,N hst kntr | 21.83.99↔ | Totale plastische Nasenrekonstruktion, sonstige                 |
| 18.31.11↔ | Rd Exz Läs a ässrn Ohr o i ässrn Ghörg o Prt Rs Ohm,hst kntr   | 21.84↔    | Revision einer Rhinoplastik                                     |
| 18.31.19↔ | Radikale Exzision einer Läsion am äusseren Ohr, sonstige       | 21.85↔    | Augmentationsrhinoplastik                                       |
| 18.39.00↔ | Sonstige Exzision am äusseren Ohr, n.n.bez.                    | 21.86.00↔ | Rhinoplastik der Nasenweichteile, n.n.bez.                      |
| 18.39.10↔ | Resektion d Ohrmuschel, total, nicht hist kontrolliert         | 21.86.10↔ | Rhinoplastik der Nasenweichteile, äussere Nase                  |
| 18.39.11↔ | Resektion der Ohrmuschel: total, histographisch kontrolliert   | 21.86.11↔ | Rhinoplastik mit lokalen oder distalen Lappen                   |
| 18.39.19↔ | Sonstige Resektion der Ohrmuschel, sonstige                    | 21.86.99↔ | Rhinoplastik der Nasenweichteile, sonstige                      |
| 18.39.99↔ | Sonstige Exzision am äusseren Ohr, sonstige                    | 21.87↔    | Sonstige Rhinoplastik   |
| 18.6x.00↔ | Rekonstruktion des äusseren Gehörganges, n.n.bez.              | 21.88.00↔ | Sonstige Septumplastik, n.n.bez.                                |
| 18.6x.10↔ | Erweiterung des äusseren Gehörganges                           | 21.88.10↔ | Septumplastik, Septumunterfütterung                             |
| 18.6x.20↔ | Rekonstruktion eines (bestehenden) äusseren Gehörganges        | 21.88.11↔ | Sptmpl, Vrschl e Sptmprfktion m SchleimhVrschieblppn            |
| 18.6x.30↔ | Konstruktion eines (nicht bestehenden) äusseren Gehörganges    | 21.88.12↔ | Septumplastik, Plastische Korrektur ohne Resektion              |
| 18.6x.99↔ | Rekonstruktion des äusseren Gehörganges, sonstige              | 21.88.13↔ | Septumplastik, Plastische Korrektur mit Resektion               |
| 18.71.00↔ | Ohrmuschelaufbau, n.n.bez.                                     | 21.88.14↔ | Sptmpl, Plst Rk d Nsnspt, m lk autg Tx (Astauschplstk)          |
| 18.71.10↔ | Ohrmuschelaufbau, partiell, n.n.bez.                           | 21.88.15↔ | Sptmpl, Plst Rk d Nsnspt, m dst autg Tx, allg o xng Tx          |
| 18.71.11↔ | Ohrmuschelaufbau, partiell mit Gewebeexpander                  | 21.88.99↔ | Sonstige Septumplastik, sonstige                                |
| 18.71.12↔ | Ohrmuschelaufbau, partiell mit Galealappen                     | 21.89↔    | Sonstige plastische Rekonstruktion und Operationen an der Nase  |
| 18.71.13↔ | Ohrmuschelaufbau, partiell mit Knorpeltransplantat             | 21.91↔    | Lösung von Synechien der Nase                                   |
| 18.71.14↔ | Ohrmuschelaufbau, partiell mit mikrovaskulärem Lappen          | 24.31↔    | Exzision von Läsion oder Gewebe am Zahnfleisch                  |
| 18.71.19↔ | Ohrmuschelaufbau, partiell, sonstige                           | 24.5x.00↔ | Alveoloplastik, n.n.bez.  |
| 18.71.20↔ | Ohrmuschelaufbau, total, n.n.bez.                              | 24.5x.10↔ | Alveoloplastik mit Transplantat                                 |
| 18.71.21↔ | Ohrmuschelaufbau, total mit Gewebeexpander                     | 24.5x.99↔ | Alveoloplastik, sonstige  |
| 18.71.22↔ | Ohrmuschelaufbau, total mit Galealappen                        | 24.91.00↔ | Extens o Vertiefung d Sulcus buccolab o ling, n.n.bez.          |
| 18.71.23↔ | Ohrmuschelaufbau, total mit Knorpeltransplantat                | 24.91.10↔ | Vestibulumplastik   |
| 18.71.24↔ | Ohrmuschelaufbau, total mit mikrovaskulärem Lappen             | 24.91.11↔ | Mundbodensenkung  |
| 18.71.29↔ | Ohrmuschelaufbau, total, sonstige                              | 24.91.99↔ | Extens o Vertiefung d Sulcus buccolab o ling, sonstige          |
| 18.71.30↔ | Implantation von allopl Materialien b Aufb e Ohrmuschel        | 25.2x.14↔ | Part Glossekt, transor Zug, Reko m fr mikrovaskanast Tx         |
| 18.71.99↔ | Ohrmuschelaufbau, sonstige                                     | 25.2x.24↔ | Prt Glsskt, trnsmnd Zg, Rk m fr mkrvsknst Tx                    |
| 18.72↔    | Reinsertion eines amputierten Ohres                            | 25.2x.34↔ | Pelviglekt, transor Zug, Reko m fr mikrovaskanast Tx            |
| 18.79↔    | Sonstige plastische Rekonstruktion am äusseren Ohr             | 25.2x.44↔ | Pelviglekt, transmand Zug, Reko m fr mikrovaskanast Tx          |
| 18.9↔     | Sonstige Operation am äusseren Ohr                             | 25.2x.54↔ | Pelviglossomekt, Reko m fr mikrovaskanast Transplantat          |
| 19.9x.00↔ | Sonstige plastische Rekonstruktion am Mittelohr, n.n.bez.      | 25.3x.14↔ | Vllst Glsskt, trnsr Zg, Rk m fr mkrvsknst Tx                    |
| 19.9x.10↔ | Mikrochirurgische Operationen am Mittelohr, n.n.bez.           | 25.3x.24↔ | Vllst Glsskt, trnsmnd Zg, Rk m fr mkrvsknst Tx                  |
| 19.9x.11↔ | Verkleinerung einer Radikalhöhle                               | 25.3x.34↔ | Vllst Plvglkt, trnsr Zg, Rk m fr mkrvsknst Tx                   |
| 19.9x.12↔ | Reko d Mitthres: Reimpl / Reko d hint Gehörgangswand           | 25.3x.44↔ | Vllst Plvglkt, trnsmnd Zg, Rk m fr mkrvsknst Tx                 |
| 19.9x.13↔ | Rekonstruktion des Mittelohres                                 | 25.3x.54↔ | Vollst Pelviglossomekt, Reko m fr mikrovaskanast Tx             |
| 19.9x.14↔ | Verschluss einer Mastoid-Fistel                                | 25.4x.14↔ | Rad Glossekt, transor Zug, Reko m fr mikrovaskanast Tx          |
| 19.9x.19↔ | Mikrochirurgische Operationen am Mittelohr, sonstige           | 25.4x.24↔ | Rd Glsskt, trnsmnd Zg, Rk m fr mkrvsknst Tx                     |
| 19.9x.99↔ | Sonstige plastische Rekonstruktion am Mittelohr, sonstige      | 25.4x.34↔ | Rd Plvglkt, trnsr Zg, Rk m fr mkrvsknst Tx                      |
| 20.99.00↔ | Sonstige Operationen an Innen- und Mittelohr, n.n.bez.         | 25.4x.44↔ | Rd Plvglkt, trnsmnd Zg, Rk m fr mkrvsknst Tx                    |
| 20.99.10↔ | Implantation von Knochenverankerungen am Mittel- oder Innenohr | 25.4x.54↔ | Rad Pelviglossomekt, Reko m fr mikrovaskanast Tx                |
| 20.99.20↔ | Verschluss einer Labyrinthfistel                               | 25.59.00↔ | Sonstige Zungenrekonstruktion und Zungenplastik, n.n.bez.       |
| 20.99.30↔ | Entf e Kochleaimplantates oder implantbar Hörgerätes           | 25.59.10↔ | Plastische Rekonstruktion der Zunge, n.n.bez.                   |
| 20.99.99↔ | Sonstige Operationen an Innen- und Mittelohr, sonstige         | 25.59.11↔ | Reduktionsplastik der Zunge                                     |
|           |  | 25.59.99↔ | Sonstige Zungenrekonstruktion und Zungenplastik, sonstige       |

|           |   |           |   |
|-----------|---|-----------|---|
| 27.42↔    | Ausgedehnte Exzision einer Läsion an der Lippe                  | 32.1x.20↔ | So Exz an e Bronch, Rev e Bronchusstumpfsuffizienz                |
| 27.43.00↔ | Sonstige Exzision von Läsion oder Gewebe an der Lippe, n.n.bez. | 32.1x.99↔ | Sonstige Exzision an einem Bronchus, sonstige                     |
| 27.43.10↔ | Sonstige Exz von Läsion oder Gew an d Lippe, lokale Exz         | 32.24↔    | Perkutane Exzision von Läsion oder Gewebe an der Lunge            |
| 27.43.99↔ | Sonstige Exzision von Läsion oder Gewebe an der Lippe, sonstige | 32.30↔    | Thorakoskopische Segmentresektion der Lunge                       |
| 27.44.00↔ | Radikale Exzision einer Läsion an der Lippe, n.n.bez.           | 32.39↔    | Sonstige und nicht näher bezeichnete Segmentresektion der Lunge   |
| 27.44.10↔ | Radikale Exz e Läs an d Lippe mit histografischer Kontr         | 32.41.00↔ | Thorakoskopische Lobektomie an der Lunge, n.n.bez.                |
| 27.44.20↔ | Rad Exz e Hautläs d Lip m Tx o Transp von Haut                  | 32.41.10↔ | Lbkt an d L, thrksk, oh Ang e rd Lymphkt, n.n.bz.                 |
| 27.44.99↔ | Radikale Exzision einer Läsion an der Lippe, sonstige           | 32.41.11↔ | Lbkt an d L, thrksk, oh Ang rd Lymphkt, oh brnchpl o angiopl Erw  |
| 27.49.00↔ | Sonstige Exzision in der Mundhöhle, n.n.bez.                    | 32.41.12↔ | Lbkt an d L, thrksk, oh Ang e rd Lymphkt, m brnchpl Erw           |
| 27.49.10↔ | Exzision an der Wange   | 32.41.13↔ | Lbkt an d L, thrksk, oh Ang e rd Lymphkt, m angiopl Erw           |
| 27.49.11↔ | Exzision am Mundboden   | 32.41.14↔ | Lbkt an d L, thrksk, oh Ang e rd Lymphkt, m brnchpl u angiopl Erw |
| 27.49.99↔ | Sonstige Exzision in der Mundhöhle, sonstige                    | 32.41.19↔ | Lobekt an d Lu, thoraksk, oh Ang e rad Lymphekt, So               |
| 27.53↔    | Verschluss einer Fistel im Mund                                 | 32.41.20↔ | Lobekt an d Lu, thorakoskopisch, mit radikaler Lymphekt           |
| 27.54.00↔ | Plastische Rekonstruktion e (angeb) Lips, n.n.bez.              | 32.42.00↔ | Lobektomie an der Lunge, offen chirurgisch, n.n.bez.              |
| 27.54.10↔ | Lippenplastik einer (angeborenen) Lippenspalte                  | 32.42.10↔ | Lbkt an d L, offn chr, oh Ang e rd Lymphkt, n.n.bz.               |
| 27.54.11↔ | Sekundäroperation einer (angeborenen) Lippenspalte              | 32.42.11↔ | Lbkt an L, offn chr, oh Ang rd Lymphkt, oh brnchpl o angiopl Erw  |
| 27.54.99↔ | Plastische Rekonstruktion e (angeb) Lips, sonstige              | 32.42.12↔ | Lbkt an d L, offn chr, oh Ang e rd Lymphkt, m brnchpl Erw         |
| 27.55.10↔ | Kleinflächiges Vollhauttransplantat an Lippe und Mund           | 32.42.13↔ | Lbkt an d L, offn chr, oh Ang e rd Lymphkt, m angiopl Erw         |
| 27.55.20↔ | Großflächiges Vollhauttransplantat an Lippe und Mund            | 32.42.14↔ | Lbkt an L, offn chr, oh Ang rd Lymphkt, m brnchpl&angiopl Erw     |
| 27.56.00↔ | Sonstiges Hauttransplantat an Lippe und Mund, n.n.bez.          | 32.42.19↔ | Lobekt an d Lu, offen chir, oh Ang e rad Lymphekt, So             |
| 27.56.10↔ | Kleinflächiges Spalthauttransplantat an Lippe und Mund          | 32.42.20↔ | Lobekt an d Lu, offen chir, m radik Lymphekt, n.n.bez.            |
| 27.56.20↔ | Großflächiges Spalthauttransplantat an Lippe und Mund           | 32.42.21↔ | Lbkt an d L, offn chr, m rdk Lymphkt, oh brnchpl o angiopl Erw    |
| 27.56.30↔ | Kleinflächige heterologe Hauttransplantation an die Lippe       | 32.42.22↔ | Lbkt an d L, offn chr, m rdk Lymphkt, m brnchpl Erw               |
| 27.56.40↔ | Grossflächig heterologe Hauttransplantation an die Lippe        | 32.42.23↔ | Lbkt an d L, offn chr, m rdk Lymphkt, m angiopl Erw               |
| 27.56.50↔ | Kleinflächige homologe Hauttransplantation an die Lippe         | 32.42.24↔ | Lbkt an d L, offn chr, m rdk Lymphkt, m brnchpl u angiopl Erw     |
| 27.56.60↔ | Grossflächig homologe Hauttransplantation an die Lippe          | 32.42.29↔ | Lobekt an d Lu, offen chir, m radik Lymphekt, sonstige            |
| 27.56.99↔ | Sonstiges Hauttransplantat an Lippe und Mund, sonstige          | 32.42.30↔ | Lobektomie an der Lunge, erweitert                                |
| 27.57.10↔ | Anbr e fr mikrovaskanast Transplantats an Lip und Mund          | 32.42.40↔ | Lobektomie an der Lunge, Bilobektomie, n.n.bez.                   |
| 27.58↔    | Rv e gstielt o fr Lp o fr Hauttrnsplntts an Lp u Mnd            | 32.42.41↔ | Lobekt an d Lu, Bilobekt, ohne bronchopl o angiopl Erw            |
| 27.59.00↔ | Sonstige plastische Rekonstruktion an Lippe und Mund, n.n.bez.  | 32.42.42↔ | Lobektomie an d Lunge, Bilobekt, mit bronchopl Erw                |
| 27.59.10↔ | Kleinflächiges temporäres Haut-Regenerationsgraft an die Lippe  | 32.42.43↔ | Lobektomie an d Lunge, Bilobekt, mit angiopl Erw                  |
| 27.59.11↔ | Grossflächiges temporäres Haut-Regenerationsgraft an die Lippe  | 32.42.44↔ | Lobekt an d Lu, Bilobekt, mit bronchopl und angiopl Erw           |
| 27.59.20↔ | Klfl Weichteildeckung d kult Keratinozyten an d Lippe           | 32.42.49↔ | Lobektomie an der Lunge, Bilobektomie, sonstige                   |
| 27.59.21↔ | Grofl Weichteildeckung d kult Keratinozyten an d Lippe          | 32.49↔    | Sonstige Lobektomie an der Lunge                                  |
| 27.59.30↔ | Klfl temp Weichteildeckung d Komb mehr Verf an d Lip            | 32.50↔    | Thorakoskopische Pneumonektomie                                   |
| 27.59.31↔ | Grossflächige temp Weichtd d Komb mehr Verf an d Lip            | 32.59↔    | Exzision der Lunge, n.n.bez.                                      |
| 27.59.40↔ | So Plast Reko an Lip und Mund m fr mikrovaskanast Tx            | 32.6↔     | Radikale Dissektion von Thoraxstrukturen                          |
| 27.59.41↔ | Sonstige Plast Reko an Lip und Mund m gestielt Fernl            | 32.9↔     | Sonstige Exzision an der Lunge                                    |
| 27.59.50↔ | Lappenstieldurchtrennung nach Hautplastik an der Lippe          | 33.0↔     | Inzision an einem Bronchus  |
| 27.59.60↔ | Einsetzen eines Gewebeexpanders an der Lippe                    | 33.25↔    | Offene Bronchusbiopsie  |
| 27.59.99↔ | Sonstige plastische Rekonstruktion an Lippe und Mund, sonstige  | 33.41↔    | Naht eines Bronchusrisses   |
| 27.99↔    | Sonstige Operationen in der Mundhöhle                           | 33.42↔    | Verschluss einer Bronchusfistel                                   |
| 29.33.12↔ | Part Pharyngekt, Reko m fr mikrovaskanast Transplantat          | 33.43↔    | Verschluss einer Lungenverletzung                                 |
| 29.33.21↔ | Tt Phryngkt, Rk m fr mkrvsknst Tx, fr Drmr o Mgnhchgz           | 33.48↔    | Sonstige und plastische Rekonstruktion an einem Bronchus          |
| 29.4x.12↔ | Plst Rk a Phr, m mkrvsk anstmsiertm Tx, Drmr o Mgnhchgz         | 33.49↔    | Sonstige und plastische Rekonstruktion an der Lunge               |
| 30.22.00↔ | Chordektomie, n.n.bez.  | 33.71.00↔ | End Einsetz o Ersetz von Bronchialventil(en), n.n.bez.            |
| 30.22.10↔ | Chordektomie, endolaryngeal                                     | 33.71.10↔ | Endoskopisches Einsetzen von Bronchialventil(en), n.n.bez.        |
| 30.22.11↔ | Chordektomie, durch Thyreotomie                                 | 33.71.11↔ | Endoskopisches Einsetzen von Bronchialventil(en), ein Ventil      |
| 30.22.99↔ | Chordektomie, sonstige  | 33.71.12↔ | Endoskopisches Einsetzen von Bronchialventil(en), zwei Ventile    |
| 30.3x.15↔ | Vollständige Laryekt, Reko m fr mikrovaskanast Tx               | 33.71.13↔ | Endoskopisches Einsetzen von Bronchialventil(en), drei Ventile    |
| 30.4x.15↔ | Rad Laryekt, m Pharyngekt, Reko m fr mikrovaskanast Tx          | 33.71.14↔ | Endoskopisches Einsetzen von Bronchialventil(en), vier Ventile    |
| 30.4x.25↔ | Rd Lrykt, m Phryngkt u Schlddrs, Rk m fr mkrvsknst Tx           | 33.71.15↔ | End Einsetz von Bronchialventil(en), 5 und mehr Ventile           |
| 31.61↔    | Naht einer Rissverletzung am Larynx                             | 33.71.20↔ | Endoskopisches Ersetzen von Bronchialventil(en), n.n.bez.         |
| 31.62↔    | Verschluss einer Larynxfistel                                   | 33.71.21↔ | Endoskopisches Ersetzen von Bronchialventil(en), ein Ventil       |
| 31.63↔    | Revision einer Laryngostomie                                    | 33.71.22↔ | Endoskopisches Ersetzen von Bronchialventil(en), zwei Ventile     |
| 31.64↔    | Versorgung einer Larynxfraktur                                  | 33.71.23↔ | Endoskopisches Ersetzen von Bronchialventil(en), drei Ventile     |
| 31.72↔    | Verschluss einer äusseren trachealen Fistel                     | 33.71.24↔ | Endoskopisches Ersetzen von Bronchialventil(en), vier Ventile     |
| 31.73↔    | Verschluss einer anderen trachealen Fistel                      | 33.71.25↔ | End Ersetz von Bronchialventil(en), 5 und mehr Ventile            |
| 31.92↔    | Lösung von Adhäsionen an Trachea oder Larynx                    | 33.71.99↔ | End Einsetz o Ersetz von Bronchialventil(en), sonstige            |
| 31.98↔    | Sonstige Operationen am Larynx                                  | 33.79↔    | Endoskop Impl sonst Bronchialvorricht                             |
| 32.09.00↔ | So Lok Exz o Destr von Läs o Gew an e Bronch, n.n.bez.          | 33.92↔    | Ligatur eines Bronchus  |
| 32.09.10↔ | So Lok Exz o Destr v Läs o Gew an e Bronch, d Thorakot          | 33.98↔    | Sonstige Operationen an einem Bronchus                            |
| 32.09.20↔ | S Lk Exz o Dstr v Läs o Gw an e Brnch, d Thrkskpie              | 33.99↔    | Sonstige Operationen an der Lunge                                 |
| 32.09.99↔ | So Lok Exz o Destr von Läs o Gew an e Bronch, So                | 34.51↔    | Dekortikation der Lunge   |
| 32.1x.00↔ | Sonstige Exzision an einem Bronchus, n.n.bez.                   | 34.52↔    | Thorakoskopische Dekortikation der Lunge                          |
| 32.1x.10↔ | Sonstige Exzision an einem Bronchus, Bifurkationsresektion      | 34.59.00↔ | Sonstige Exzision an der Pleura, n.n.bez.                         |
|           |   | 34.59.10↔ | Sonstige Exzision an der Pleura, thorakoskopische Pleurektomie    |

|           |  |           |   |
|-----------|--|-----------|---|
| 34.59.20↔ | Sonstige Exzision an der Pleura, offen chirurgische Pleurektomie | 42.81.42↔ | Enstz u Wchs v mhr als 2 slbpx Prth (prm Tb) i D Ösphgs, endsk  |
| 34.59.99↔ | Sonstige Exzision an der Pleura, sonstige                        | 42.81.50↔ | Enstz u Wchs e slbpx Prth (prm Tb) i D Ösphgs, offn chr         |
| 34.71↔    | Naht einer Brustwandverletzung                                   | 42.81.51↔ | Enstz u Wchs v 2 slbpx Prth (prm Tb) i D Ösphgs, offn chr       |
| 34.72↔    | Verschluss einer Thorakostomie                                   | 42.81.52↔ | Enstz&Wchs v mhr als2slbpx Prth(prm Tb)i D Ösphgs,offn chr      |
| 34.73↔    | Verschluss anderer Thoraxfisteln                                 | 42.81.60↔ | Enstz u Wchs e slbpx Prth (prm Tb) i D Ösphgs, lprsk            |
| 34.79.00↔ | Sonstige plastische Rekonstruktion an der Brustwand, n.n.bez.    | 42.81.61↔ | Enstz u Wchs v 2 slbpx Prth (prm Tb) i D Ösphgs, lprsk          |
| 34.79.10↔ | So Plast Reko an d Bruw, sek Verschluss e Thorakotomie           | 42.81.62↔ | Enstz u Wchs v mhr als 2 slbpx Prth (prm Tb) i D Ösphgs, lprsk  |
| 34.79.20↔ | So Plast Reko an d Bruw, Stabilisierung, offen chir              | 42.82↔    | Naht einer Ösophagus-Verletzung                                 |
| 34.79.30↔ | Sonstige Plast Reko an d Bruw, off Rep e Sternumfraktur          | 42.83↔    | Verschluss einer Ösophagostomie                                 |
| 34.79.40↔ | So Plast Reko an d Bruw, Knochenplastik und Knocht               | 42.85↔    | Plastische Rekonstruktion an einer Ösophagusstenose             |
| 34.79.99↔ | Sonstige plastische Rekonstruktion an der Brustwand, sonstige    | 42.87↔    | Sonstiges Transplantat am Ösophagus                             |
| 39.42↔    | Revision eines arteriovenösen Shunts zur Hämodialyse             | 42.89↔    | Sonstige Rekonstruktion am Ösophagus                            |
| 40.29.00↔ | Einfache Exzision einer anderen lymphatischen Struktur, n.n.bez. | 43.0↔     | Gastrotomie   |
| 40.29.10↔ | Exzision eines mediastinalen Lymphknotens, n.n.bez.              | 43.5↔     | Partielle Gastrektomie mit Anastomose zum Ösophagus             |
| 40.29.11↔ | Exzision eines mediastinalen Lymphknotens, offen chirurgisch     | 43.6x.00↔ | Partielle Gastrektomie mit Anastomose zum Duodenum, n.n.bez.    |
| 40.29.12↔ | Exzision eines mediastinalen Lymphknotens, thorakoskopisch       | 43.6x.10↔ | Prt Gstrkt m Anst z Duod, Pylrsrsktion m Anst z Duod            |
| 40.29.19↔ | Exzision eines mediastinalen Lymphknotens, sonstige              | 43.6x.20↔ | Partielle Gastrektomie mit Anastomose zum Duodenum, Billroth I  |
| 40.29.20↔ | Exzision eines paraaortalen Lymphknotens                         | 43.6x.99↔ | Partielle Gastrektomie mit Anastomose zum Duodenum, sonstige    |
| 40.29.30↔ | Exzision eines iliakalen Lymphknotens                            | 43.7x.00↔ | Partielle Gastrektomie mit Anastomose zum Jejunum, n.n.bez.     |
| 40.29.70↔ | Exzision eines Lymphangioms oder Hygroma cysticum                | 43.7x.10↔ | Prt Gstrkt m Anst z Jjn, Prt Gstrkt (2/3Rs) m Anst z Jjn        |
| 40.29.80↔ | Exz mehrerer abd Lymphknst (mit Leberbiop), n.n.bez.             | 43.7x.20↔ | Prt Gstrkt m Anst z Jjn, Prt Gstrkt (4/5Rs) m Anst z Jjn        |
| 40.29.81↔ | Exz mhr abd Lymphknstt (m Lbrbiop), offn chr [StgLprt]           | 43.7x.99↔ | Partielle Gastrektomie mit Anastomose zum Jejunum, sonstige     |
| 40.29.82↔ | Exz mhr abd Lymphknstt (m Lbrbiop), lprsk [StgLprskpie]          | 43.81↔    | Partielle Gastrektomie mit Dünndarmtransposition                |
| 40.29.89↔ | Exz mehrerer abd Lymphknst (mit Leberbiop), sonstige             | 43.89.00↔ | Sonstige partielle Gastrektomie, n.n.bez.                       |
| 40.29.99↔ | Einfache Exzision einer anderen lymphatischen Struktur, sonstige | 43.89.10↔ | Sonstige partielle Gastrektomie, Segmentresektion des Magens    |
| 42.10↔    | Ösophagostomie, n.n.bez.   | 43.89.20↔ | S Prt Gstrkt, Bliopnkr Dvrs d Mgns n Scpnr, offn chr            |
| 42.11↔    | Zervikale Ösophagostomie   | 43.89.21↔ | S Prt Gstrkt, Bliopnkr Dvrs d Mgns n Scpnr, lprsk               |
| 42.12↔    | Exteriorisation einer ösophagealen Tasche                        | 43.89.30↔ | S Prt Gstrkt, Bliopnkr Dvrs d Mgns m DuodSwtch, offn chr        |
| 42.19↔    | Sonstige Fistulisierung des Ösophagus nach aussen                | 43.89.31↔ | S Prt Gstrkt, Bliopnkr Dvrs d Mgns m DuodSwtch, lprsk           |
| 42.40↔    | Ösophagektomie, n.n.bez.   | 43.89.40↔ | Sonstige Part Gastrekt, Sleeve resection, offen chir            |
| 42.41.00↔ | Partielle Ösophagektomie, n.n.bez.                               | 43.89.41↔ | Sonstige partielle Gastrekt, Sleeve resection, laparask         |
| 42.41.10↔ | Partielle Ösophagektomie ohne Wiederherstellung der Kontinuität  | 43.89.50↔ | S Prt Gstrkt, DuodSwtch n Sleev rs (Zweiteingr), offn chr       |
| 42.41.20↔ | Partielle Ösophagektomie mit Wiederherstellung der Kontinuität   | 43.89.51↔ | S Prt Gstrkt, DuodSwtch n Sleev rs (Zweiteingr), lprsk          |
| 42.41.99↔ | Partielle Ösophagektomie, sonstige                               | 43.89.90↔ | So Part Gastrekt, So atypische Part Gastrekt                    |
| 42.42.00↔ | Totale Ösophagektomie, n.n.bez.                                  | 43.89.99↔ | Sonstige partielle Gastrektomie, sonstige                       |
| 42.42.10↔ | Totale Ösophagektomie, ohne Wiederherstellung der Kontinuität    | 43.91↔    | Totale Gastrektomie mit intestinaler Interposition              |
| 42.42.20↔ | Tot Ösophagektomie, m Wiedhst d Kont, transmediastinal           | 43.99↔    | Sonstige totale Gastrektomie                                    |
| 42.42.21↔ | Tot Ösophagektomie, m Wiedhst d Kont, thorakoabdominal           | 44.11↔    | Transabdominale Gastroskopie                                    |
| 42.42.29↔ | Tot Ösophagektomie, m Wiedhst d Kont, So Zugang                  | 44.29↔    | Sonstige Pyloroplastik  |
| 42.42.99↔ | Totale Ösophagektomie, sonstige                                  | 44.5x.00↔ | Revision einer Magenanastomose, n.n.bez.                        |
| 42.51.00↔ | Intrathorakale Ösophagoösophagostomie, n.n.bez.                  | 44.5x.10↔ | Rev e Magenanst, Rev e Magenanst na Billroth I u IIOp           |
| 42.51.10↔ | Intrthr Össtom,Rk Öspssg b Atrsie Verskng östrach Fist           | 44.5x.20↔ | Rv e Mgnnst, Rv e Mgnnst n RouxYOp o m instnlr Intps            |
| 42.51.99↔ | Intrathorakale Ösophagoösophagostomie, sonstige                  | 44.5x.99↔ | Revision einer Magenanastomose, sonstige                        |
| 42.52↔    | Intrathorakale Ösophagogastrostomie                              | 45.27↔    | Intestinale Biopsie an nicht näher bezeichneter Stelle          |
| 42.53↔    | Intrathor ÖsophAnast mit IntPos von Dünndarm                     | 50.14↔    | Laparoskopische Leberbiopsie                                    |
| 42.54↔    | Sonstige intrathorakale Ösophagoenterostomie                     | 53.51↔    | Operation einer Narbenhernie                                    |
| 42.55↔    | Intrathor ÖsophAnast mit IntPos von Dickdarm                     | 53.61↔    | Operation einer Narbenhernie mit Transplantat oder Prothese     |
| 42.56↔    | Sonstige intrathorakale Ösophagokolostomie                       | 54.11↔    | Probelaaparotomie   |
| 42.58↔    | Intrathorakale Ösophagusanastomose mit anderer Interposition     | 54.12.00↔ | Wiedereröffnung einer kürzlichen Laparotomie, n.n.bez.          |
| 42.59↔    | Sonstige intrathorakale Ösophagusanastomose                      | 54.12.10↔ | Wiedereröffn e kürzlichen Laparot, SecondlookLaparot            |
| 42.61↔    | Prästernale Ösophagoösophagostomie                               | 54.12.99↔ | Wiedereröffnung einer kürzlichen Laparotomie, sonstige          |
| 42.62↔    | Prästernale Ösophagogastrostomie                                 | 54.19.00↔ | Sonstige Laparotomie, n.n.bez.                                  |
| 42.63↔    | Prästernale Ösophagusanastomose mit Interposition von Dünndarm   | 54.19.10↔ | Sonstige Laparotomie, Laparotomie mit Drainage                  |
| 42.64↔    | Sonstige prästernale Ösophagoenterostomie                        | 54.19.99↔ | Sonstige Laparotomie, sonstige                                  |
| 42.65↔    | Prästernale Ösophagusanastomose mit Interposition von Dickdarm   | 54.21.00↔ | Laparoskopie, n.n.bez.  |
| 42.66↔    | Sonstige prästernale Ösophagokolostomie                          | 54.21.10↔ | Laparoskopie, Diagnostische Laparoskopie                        |
| 42.68↔    | Sonstige prästernale Ösophagusanastomose mit Interposition       | 54.21.20↔ | Laparoskopie, Zugangsweg f Chir (Ther) Interventionen           |
| 42.69↔    | Sonstige prästernale Ösophagusanastomose                         | 54.21.30↔ | Laparoskopie, Laparoskopie mit Drainage                         |
| 42.81.20↔ | Enstz u Wchs v e N slbpx Prth (prm Tb) i D Ösphgs, offn chr      | 54.21.99↔ | Laparoskopie, sonstige  |
| 42.81.21↔ | Enstz u Wchs v 2 N slbpx Prth (prm Tb) i D Ösphgs, offn chr      | 54.23↔    | Biopsie am Peritoneum   |
| 42.81.22↔ | Enstz&Wchs v mhr als2N slbpx Prth(prm Tb)i D Ösphgs,offn chr     | 54.61↔    | Wiederverschluss einer postoperativen abdominalen Wunddehiszenz |
| 42.81.30↔ | Enstz u Wchs v e N slbpx Prth (prm Tb) i D Ösphgs, lprsk         | 54.62↔    | Verzögerter Verschluss einer granulierenden Abdominalwunde      |
| 42.81.31↔ | Enstz u Wchs v 2 N slbpx Prth (prm Tb) i D Ösphgs, lprsk         | 54.63.00↔ | Sonstige Naht an der Bauchwand, n.n.bez.                        |
| 42.81.32↔ | Enstz u Wchs v mhr als 2 N slbpx Prth (prm Tb) i D Ösphgs, lprsk | 54.63.10↔ | Sonstige Nht an d Bauchw, Nht e Verletzung an d Bauchw          |
|           |  | 54.63.99↔ | Sonstige Naht an der Bauchwand, sonstige                        |
|           |  | 54.92↔    | Entfernen eines Fremdkörpers aus der Peritonealhöhle            |



|           |   |           |   |
|-----------|---|-----------|---|
| 54.99.00↔ | Sonstige Operationen in der Abdominal-Region, n.n.bez.          | 78.07.10↔ | Knochtx an d Tibia, Gefgestielt m mikrovaskulärer Anast             |
| 54.99.10↔ | Einsatz eines Klammernahtgerätes, n.n.bez.                      | 78.07.11↔ | Knochtx an d Tibia, Gefgestielt ohne mikrovask Anast                |
| 54.99.11↔ | Einsatz eines zirkulären Klammernahtgerätes, offen chirurgisch  | 78.07.20↔ | Knochtx an d Fib, Gefgestielt mit mikrovaskulärer Anast             |
| 54.99.12↔ | Ens e zrkllärm Klmmrnhtgräts, übr vrbsthnd Körperöffnng         | 78.07.21↔ | Knochtx an d Fib, Gefgestielt ohne mikrovaskuläre Anast             |
| 54.99.13↔ | Einsatz eines linearen Klammernahtgerätes, offen chirurgisch    | 78.08.10↔ | Knchtx an Trsl u Mtrrs, Gfgstielt m mkrvsk Anast                    |
| 54.99.14↔ | Einsatz eines linearen Klammernahtgerätes, laparoskopisch       | 78.08.11↔ | Knchtx an Trsl u Mtrrs, Gfgstielt oh mkrvsk Anast                   |
| 54.99.19↔ | Einsatz eines Klammernahtgerätes,sonstige                       | 78.09.10↔ | Knochtx an Phal d Hand, Gefgestielt m mikrovask Anast               |
| 54.99.20↔ | Art d verwendeten Mat f Gewers und Gewerst, n.n.bez.            | 78.09.11↔ | Knochtx an Phal d Hand, Gefgestielt oh mikrovask Anast              |
| 54.99.21↔ | Nicht resorbierbares Material ohne Beschichtung                 | 78.09.30↔ | Knochtx a Be, Gefgestielt mit mikrovaskulärer Anast                 |
| 54.99.22↔ | Nicht resorbierbares Material mit antimikrobieller Beschichtung | 78.09.31↔ | Knochtx a Be, Gefgestielt ohne mikrovaskuläre Anast                 |
| 54.99.23↔ | Nicht resorbierbares Material mit Titanbeschichtung             | 78.09.40↔ | Knochtx an Phal d Fußes, Gefgestielt m mikrovask Anast              |
| 54.99.24↔ | Nicht resorbierbares Material, mit sonstiger Beschichtung       | 78.09.41↔ | Knochtx an Phal d Fußes, Gefgestielt oh mikrovask Anast             |
| 54.99.25↔ | Composite-Material  | 78.09.90↔ | Knchtx an And näh bz Knch, auss Gschk, Gfgstielt m mkrvsk Anast     |
| 54.99.26↔ | (Teil-) resorbierbares Material, synthetisch                    | 78.09.91↔ | Knchtx an And näh bz Knch, auss Gschk, Gfgstielt oh mkrvsk Anast    |
| 54.99.27↔ | (Teil-) resorbierbares Material, biologisch                     | 83.43.00↔ | Exzision von Muskel oder Faszie zur Transplantation, n.n.bez.       |
| 54.99.29↔ | Art d verwendeten Mat f Gewers und Gewerst, sonstige            | 83.43.10↔ | Exz von M o Fasz zur Tx, Entn e myokutanen Lp zur Tx                |
| 54.99.30↔ | S Op i d AbdRg, Rs v Gw i d Bauchrg oh schr Orgnzuoordnung      | 83.43.11↔ | Exz v M o Fasz z Tx, Entn e osteom o osteofasz Lp z Tx              |
| 54.99.40↔ | So Op i d AbdReg, Rev e kutperit Fistel ( Kathverwsys)          | 83.43.12↔ | Exz v M o Fsz z Tx, Entn e snst Lppntx m mkrvsk Anast aus M o Fsz   |
| 54.99.41↔ | S Op i d AbdRg, Entf o Vrschl e ktprt Fstl (Kthvrwsys)          | 83.43.99↔ | Exzision von Muskel oder Faszie zur Transplantation, sonstige       |
| 54.99.50↔ | So Op i d AbdReg, Anl e temp Bauchwandverschlusses              | 83.45.00↔ | Sonstige Myektomie, n.n.bez.  |
| 54.99.60↔ | Sonstige Operationen in der Abdominal-Region, Lumbotomie        | 83.45.10↔ | Sonstige Myektomie, Kopf und Hals                                   |
| 54.99.61↔ | Sonstige Operationen in der Abdominal-Region, Relumbotomie      | 83.45.11↔ | Sonstige Myektomie, Schulter und Axilla                             |
| 54.99.99↔ | Sonstige Operationen in der Abdominal-Region, sonstige          | 83.45.12↔ | Sonstige Myektomie, Oberarm und Ellenbogen                          |
| 62.3x.00↔ | Einseitige Orchidektomie, n.n.bez.                              | 83.45.13↔ | Sonstige Myektomie, Unterarm  |
| 62.3x.10↔ | Einseitige Orchidektomie, skrotal, ohne Epidymektomie           | 83.45.14↔ | Sonstige Myektomie, Brustwand, Bauch und Rücken                     |
| 62.3x.11↔ | Einseitige Orchidektomie, skrotal, mit Epidymektomie            | 83.45.15↔ | Sonstige Myektomie, Leisten- und Genitalregion und Gesäss           |
| 62.3x.20↔ | Einseitige Orchidektomie, Inguinalhoden, ohne Epidymektomie     | 83.45.16↔ | Sonstige Myektomie, Untere Extremität                               |
| 62.3x.21↔ | Einseitige Orchidektomie, Inguinalhoden, mit Epidymektomie      | 83.45.19↔ | Sonstige Myektomie, Andere Lokalisation                             |
| 62.3x.30↔ | Einseitige Orchidektomie, Abdominalhoden, offen chirurgisch     | 83.45.99↔ | Sonstige Myektomie, sonstige  |
| 62.3x.31↔ | Einseitige Orchidektomie, Abdominalhoden, laparoskopisch        | 83.82.40↔ | M o Fsztx, Tx e snst Lppntx m mkrvsk Anast aus M o Fsz, Kpf u H     |
| 62.3x.40↔ | Einseitige Orchidektomie, radikal                               | 83.82.41↔ | M o Fsztx, Tx e snst Lppntx m mkrvsk Anast aus M o Fsz, Schlft&Axll |
| 62.3x.99↔ | Einseitige Orchidektomie, sonstige                              | 83.82.42↔ | M o Fsztx, Tx e snst Lppntx m mkrvsk Anast aus M o Fsz, Ob u Ellb   |
| 62.41↔    | Entfernen beider Hoden im gleichen Eingriff                     | 83.82.43↔ | M o Fsztx, Tx e snst Lppntx m mkrvsk Anast aus M o Fsz, Unt         |
| 62.42↔    | Entfernen eines belassenen Hodens                               | 83.82.44↔ | Musk/Fassztx, Tx Lppntx mkrvsk Anast aus M/Fsz, Brw/Bauch/Rückn     |
| 62.61↔    | Naht einer Hodenverletzung                                      | 83.82.45↔ | M/Fsztx, Txsnst Lppntxmkrvsk Anast aus M/Fsz, Leist/Gnrg/Gsäß       |
| 62.69↔    | Sonstige plastische Rekonstruktion am Hoden                     | 83.82.46↔ | M o Fsztx, Tx e snst Lppntx m mkrvsk Anast aus M o Fsz, Unt Extrm   |
| 64.0↔     | Zirkumzision  | 83.82.47↔ | M o Fsztx, Tx e snst Lppntx m mkrvsk Anast aus M o Fsz, And Lk      |
| 64.3x.00↔ | Amputation des Penis, n.n.bez.                                  | 83.92↔    | Einsetzen oder Ersetzen eines Skelettmuskelstimulators              |
| 64.3x.10↔ | Amputation des Penis, partiell                                  | 83.93↔    | Entfernen eines Skelettmuskelstimulators                            |
| 64.3x.11↔ | Amputation des Penis, total                                     | 84.00↔    | Amputation an der oberen Extremität, n.n.bez.                       |
| 64.3x.12↔ | Amputation des Penis, Emaskulation                              | 84.01↔    | Amput und Exartikulat an e Fing (ausgen am Daum)                    |
| 64.3x.99↔ | Amputation des Penis, sonstige                                  | 84.02↔    | Amputation und Exartikulation am Daumen                             |
| 64.41↔    | Naht einer Penisverletzung                                      | 84.03.00↔ | Hand-Amputation, n.n.bez.   |
| 64.42↔    | Lösung einer Chorda des Penis                                   | 84.03.10↔ | HandAmput, Komplette HandAmput an Handwur o Mitthand                |
| 64.43↔    | Konstruktion eines Penis  | 84.03.99↔ | Hand-Amputation, sonstige   |
| 64.44.00↔ | Rekonstruktion des Penis, n.n.bez.                              | 84.04↔    | Handgelenks-Exartikulation  |
| 64.44.10↔ | Rekonstruktion des Penis, Streckung des Penischaftes            | 84.05↔    | Vorderarm-Amputation  |
| 64.44.11↔ | RkPns, Krppnskrtnl Trmsp/e vgrbnn Pns (nceald pns/bried pns)    | 84.06↔    | Ellbogen-Exartikulation   |
| 64.44.99↔ | Rekonstruktion des Penis, sonstige                              | 84.07↔    | Oberarm-Amputation  |
| 64.45↔    | Reimplantation des Penis  | 84.08↔    | Schultergelenk-Exartikulation                                       |
| 64.49↔    | Sonstige plastische Rekonstruktion am Penis                     | 84.09↔    | Interthorakoskapuläre Amputation                                    |
| 76.31.20↔ | Part Mandekt, Reko m mikrovaskanast Transplantat                | 84.10↔    | Amputation der unteren Extremität, n.n.bez.                         |
| 76.39.10↔ | Part Ostekt an and Gschk, Reko m mikrovaskanast Tx              | 84.11↔    | Zehenamputation   |
| 76.41.10↔ | Tot Mandekt m glz Reko, Reko m mikrovaskanast Tx                | 84.12↔    | Amputation durch Fuss   |
| 76.43.10↔ | Sonstige Reko d Mand m mikrovaskanast Transplantat              | 84.13↔    | Exartikulation im Sprunggelenk                                      |
| 76.44.10↔ | Tot Ostekt an and Gschk, Reko m mikrovaskanast Tx               | 84.14↔    | Transmalleoläre Amputation im Sprunggelenk                          |
| 76.46.10↔ | So Reko an and Gschk m mikrovaskanast Transplantat              | 84.15↔    | Sonstige Unterschenkel-Amputation                                   |
| 76.64↔    | Sonstige orthognathische Chirurgie an der Mandibula             | 84.16↔    | Knie-Exartikulation   |
| 78.01.10↔ | Knochtx an Skap und Klav, Gefgestielt m mikrovask Anast         | 84.17↔    | Oberschenkel-Amputation   |
| 78.01.11↔ | Knochtx an Skap u Klav, Gefgestielt oh mikrovask Anast          | 84.18↔    | Hüft-Exartikulation   |
| 78.02.10↔ | Knochtx a Hum, Gefgestielt mit mikrovaskulärer Anast            | 84.19↔    | Abdominopelvine Amputation  |
| 78.02.11↔ | Knochtx a Hum, Gefgestielt ohne mikrovaskuläre Anast            | 84.3x.00↔ | Revision eines Amputationsstumpfes, n.n.bez.                        |
| 78.03.10↔ | Knochtx an Rad und Ulna, Gefgestielt m mikrovask Anast          |           |   |
| 78.03.11↔ | Knochtx an Rad und Ulna, Gefgestielt oh mikrovask Anast         |           |   |
| 78.04.10↔ | Knchtx an Krpl u Mtkrpl, Gfgstielt m mkrvsk Anast               |           |   |
| 78.04.11↔ | Knchntrnsnp an Krpl u Mtkrpl, Gfgstielt oh mkrvsk Anast         |           |   |
| 78.05.10↔ | Knochtx a Fem, Gefgestielt mit mikrovaskulärer Anast            |           |   |
| 78.05.11↔ | Knochtx a Fem, Gefgestielt, ohne mikrovaskuläre Anast           |           |   |
| 78.06.10↔ | Knochtx an d Patella, Gefgestielt m mikrovask Anast             |           |   |
| 78.06.20↔ | Knchtx an d Ptl, Knchntrnsnp, Gfgstielt, oh mkrvsk Anast        |           |   |

|            |  |           |  |
|------------|--|-----------|--|
| 84.3x.10↔  | Revision eines Amputationsstumpfes, Schulter- und Oberarmregion  | 86.63.13↔ | Kleinflächiges Vollhauttransplantat an den Unterarm              |
| 84.3x.11↔  | Revision eines Amputationsstumpfes, Unterarmregion               | 86.63.15↔ | Kleinfl. Vollhauttransplantat an Bruw, Bauch und Rücken          |
| 84.3x.12↔  | Revision eines Amputationsstumpfes, Handregion                   | 86.63.16↔ | Kleinfl. Vollhauttransplantat an d Leisten und Genreg            |
| 84.3x.13↔  | Revision eines Amputationsstumpfes, Untere Extremität            | 86.63.17↔ | Kleinflächiges Vollhauttransplantat an das Gesäß                 |
| 84.3x.19↔  | Revision eines Amputationsstumpfes, Andere Lokalisation          | 86.63.18↔ | Kleinfl. Vollhauttransplantat an Os und Unterschenkel            |
| 84.3x.99↔  | Revision eines Amputationsstumpfes, sonstige                     | 86.63.19↔ | Kleinflächiges Vollhauttransplantat an andere Lokalisation       |
| 84.91↔     | Amputation, n.n.bez.   | 86.63.1a↔ | Kleinflächiges Vollhauttransplantat an den Fuß                   |
| 85.53.00↔  | Einseitige Prothesenimplantation an der Mamma, n.n.bez.          | 86.63.20↔ | Grofl. VollhautTx an D Kopf (auss Lip und Mund)                  |
| 85.53.10↔  | Einseitige Prothesenimplantation an der Mamma, nach Mastektomie  | 86.63.21↔ | Großflächiges Vollhauttransplantat an den Hals                   |
| 85.53.99↔  | Einseitige Prothesenimplantation an der Mamma, sonstige          | 86.63.22↔ | Großflächiges Vollhauttransplantat an Schulter und Oberarm       |
| 85.54.00↔  | Beidseitige Prothesenimplantation an der Mamma, n.n.bez.         | 86.63.23↔ | Großflächiges Vollhauttransplantat an den Unterarm               |
| 85.54.10↔  | Beidseitige Prothesenimplantation an der Mamma, nach Mastektomie | 86.63.25↔ | Grofl. Vollhauttransplantat an Bruw, Bauch und Rücken            |
| 85.54.99↔  | Beidseitige Prothesenimplantation an der Mamma, sonstige         | 86.63.26↔ | Grofl. Vollhauttransplantat an d Leisten und Genreg              |
| 85.82↔     | Spalthauttransplantat an die Mamma                               | 86.63.27↔ | Großflächiges Vollhauttransplantat an das Gesäß                  |
| 85.83↔     | Vollhauttransplantat an die Mamma                                | 86.63.28↔ | Grofl. Vollhauttransplantat an Os und Unterschenkel              |
| 85.87.11↔  | Plastische Rekonstruktion d Brustwarz d Hauttx                   | 86.63.29↔ | Großflächiges Vollhauttransplantat an andere Lokalisation        |
| 86.22.10‡↔ | Grfl Débr v Wnd, Infkt o Vrbr d Exz a Kpf (auss Lp u Mnd)        | 86.63.2a↔ | Großflächiges Vollhauttransplantat an den Fuß                    |
| 86.22.17‡↔ | Grfl Débr v Wnd, Infkt o Vrbr d Exz an d Leist u Gnrg            | 86.63.99↔ | Vollhauttransplantat an andere Lokalisation, sonstige            |
| 86.22.18‡↔ | Grfl Débr v Wnd, Infkt o Vrbr d Exz an d unt Extrm               | 86.65.00↔ | Heterologe Hauttransplantation, n.n.bez.                         |
| 86.22.19‡↔ | Grofl Débr v Wunde, Infekt o Verbr d Exz an and Lok              | 86.65.10↔ | Kleinflächige heterologe Hauttransplantation an den Kopf         |
| 86.22.20‡↔ | Grfl Débr v Wnd, Infkt o Vrbr Exz m Enl Mdrtrg a Kpf(auss Lp)    | 86.65.11↔ | Kleinflächige heterologe Hauttransplantation an den Hals         |
| 86.22.27‡↔ | Grfl Débr v Wnd, Infkt o Vrbr d Exz m Enl Mdrtrg an Leist u Gnrg | 86.65.12↔ | Kleinflächige heterol. Hauttx an Schulter und Oberarm            |
| 86.22.28‡↔ | Grfl Débr v Wnd, Infkt o Vrbr Exz m Enl Mdrtrg an unt Extrm      | 86.65.13↔ | Kleinflächige heterologe Hauttransplantation an den Unterarm     |
| 86.22.29‡↔ | Grfl Débr v Wnd, Infkt o Vrbr d Exz m Enl e Mdrtrg an and Lk     | 86.65.14↔ | Kleinflächige heterologe Hauttransplantation an die Hand         |
| 86.22.40‡↔ | Epfzial Nkrskmie o tngntial Exz b Vrbrmnngn u Vrätzngn           | 86.65.15↔ | Kleinflächige heterologe Hauttx an Bruw und Rücken               |
| 86.22.90‡↔ | S Débr v Wnd, Infkt o Vrbr d Exz a Kpf (auss Lp u Mnd)           | 86.65.16↔ | Kleinflächige heterologe Hauttransplantation an die Bauchregion  |
| 86.22.97‡↔ | S Débr v Wnd, Infkt o Vrbr d Exz an d Leist u Gnrg               | 86.65.17↔ | Kleinflächige heterologe Hauttx an d untere Extrem               |
| 86.22.98‡↔ | So Débr v Wunde, Infekt o Verbr d Exz an d unt Extrem            | 86.65.19↔ | Kleinflächige heterologe Hauttx an And Lokalisation              |
| 86.25.00↔  | Dermabrasion, n.n.bez.   | 86.65.20↔ | Großflächige heterologe Hauttransplantation an den Kopf          |
| 86.25.10↔  | Kleinflächige Dermabrasion                                       | 86.65.21↔ | Großflächige heterologe Hauttransplantation an den Hals          |
| 86.25.20↔  | Großflächige Dermabrasion  | 86.65.22↔ | Grofl. heterologe Hauttx an Schulter und Oberarm                 |
| 86.25.99↔  | Dermabrasion, sonstige   | 86.65.23↔ | Großflächige heterologe Hauttransplantation an den Unterarm      |
| 86.4x.00↔  | Radikale Exzision einer Hautläsion, n.n.bez.                     | 86.65.24↔ | Großflächige heterologe Hauttransplantation an die Hand          |
| 86.4x.10↔  | Radikale Exz e Hautläs a Kopf mit histgr Kontrolle               | 86.65.25↔ | Grofl. heterologe Hauttransplantation an Bruw und Rücken         |
| 86.4x.11↔  | Radikale Exz e Hautläs d Halses mit histgr Kontrolle             | 86.65.26↔ | Großflächige heterologe Hauttransplantation an Bauchregion       |
| 86.4x.13↔  | Rad. Exz e Hautläs an Unterarm und Hand m histgr Kontr           | 86.65.27↔ | Grofl. heterologe Hauttransplantation an d untere Extrem         |
| 86.4x.17↔  | Rd Exz e Hautläs an Leist u Gnrg u Gsäß m hstgr Kntr             | 86.65.29↔ | Grofl. heterologe Hauttx an And Lokalisation                     |
| 86.4x.18↔  | Radikale Exz e Hautläs d unteren Extrem m histgr Kontr           | 86.65.30↔ | Transplantation von Schweinehaut                                 |
| 86.4x.19↔  | Radikale Exz e Hautläs and Lok mit histgr Kontr                  | 86.65.40↔ | Prm Hautrstz d zweischchtgs DrmsEpdrmsErstzmtrial                |
| 86.4x.20↔  | Rad. Exz e Hautläs a Kopf m Tx o Transp von Haut                 | 86.65.99↔ | Heterologe Hauttransplantation, sonstige                         |
| 86.4x.21↔  | Rad. Exz e Hautläs d Halses m Tx o Transp von Haut               | 86.66.00↔ | Homologe Hauttransplantation, n.n.bez.                           |
| 86.4x.22↔  | Rd Exz e Hautläs an Schlit u Axll m Tx o Trnsp v Haut            | 86.66.10↔ | Kleinflächige homologe Hauttransplantation an den Kopf           |
| 86.4x.23↔  | Rad. Exz e Hautläs an Oba u Ellb m Tx o Transp von Haut          | 86.66.11↔ | Kleinflächige homologe Hauttransplantation an den Hals           |
| 86.4x.24↔  | Rad. Exz e Hautläs d Unterarmes m Tx o Transp von Haut           | 86.66.12↔ | Kleinflächige homologe Hauttx an Schulter und Oberarm            |
| 86.4x.25↔  | Rad. Exz e Hautläs d Hand m Tx o Transp von Haut                 | 86.66.13↔ | Kleinflächige homologe Hauttransplantation an den Unterarm       |
| 86.4x.26↔  | Rad. Exz e Hautläs an Bruw u Rücken m Tx o Transp v Haut         | 86.66.14↔ | Kleinflächige homologe Hauttransplantation an die Hand           |
| 86.4x.27↔  | Rad. Exz e Hautläs an d Bauchreg m Tx o Transp von Haut          | 86.66.15↔ | Kleinflächige homologe Hauttx an Bruw und Rücken                 |
| 86.4x.28↔  | Rad. Exz e Hautläs d Leist u Genreg m Tx o Transp v Haut         | 86.66.16↔ | Kleinflächige homologe Hauttransplantation an die Bauchregion    |
| 86.4x.29↔  | Rad. Exz e Hautläs and Lok m Tx o Transp von Haut                | 86.66.17↔ | Kleinflächige homologe Hauttx an d untere Extrem                 |
| 86.4x.2a↔  | Rad. Exz e Hautläs a Gesäß m Tx o Transp von Haut                | 86.66.19↔ | Kleinflächige homologe Hauttx an And Lokalisation                |
| 86.4x.2b↔  | Rad. Exz e Hautläs d unt Extrem m Tx o Transp von Haut           | 86.66.20↔ | Großflächige homologe Hauttransplantation an den Kopf            |
| 86.4x.30↔  | Mkrgr Chr a Schnllschntt (Mhs' Mkrgrphc Srgny)                   | 86.66.21↔ | Großflächige homologe Hauttransplantation an den Hals            |
| 86.4x.31↔  | Mkrgr Chr a Prffnschntt (3DHstgie n Tübngn Mthd)                 | 86.66.22↔ | Grofl. homologe Hauttx an Schulter und Oberarm                   |
| 86.4x.99↔  | Radikale Exzision einer Hautläsion, sonstige                     | 86.66.23↔ | Großflächige homologe Hauttransplantation an den Unterarm        |
| 86.60↔     | Freies Hauttransplantat, n.n.bez.                                | 86.66.24↔ | Großflächige homologe Hauttransplantation an die Hand            |
| 86.61.00↔  | Vollhauttransplantat an die Hand, n.n.bez.                       | 86.66.25↔ | Grofl. homologe Hauttransplantation an Bruw und Rücken           |
| 86.61.10↔  | Kleinflächiges Vollhauttransplantat an die Hand                  | 86.66.26↔ | Großflächige homologe Hauttransplantation an die Bauchregion     |
| 86.61.20↔  | Großflächiges Vollhauttransplantat an die Hand                   | 86.66.27↔ | Grofl. homologe Hauttransplantation an d untere Extrem           |
| 86.61.99↔  | Vollhauttransplantat an die Hand, sonstige                       | 86.66.29↔ | Großflächige homologe Hauttransplantation an andere Lokalisation |
| 86.62.00↔  | Sonstiges Hauttransplantat an die Hand, n.n.bez.                 | 86.66.99↔ | Homologe Hauttransplantation, sonstige                           |
| 86.62.10↔  | Kleinflächiges Spalthauttransplantat an die Hand                 | 86.67.00↔ | Haut-Regenerationsgraft, n.n.bez.                                |
| 86.62.20↔  | Großflächiges Spalthauttransplantat an die Hand                  | 86.67.10↔ | Kleinflächiges temporäres Haut-Regenerationsgraft an den Kopf    |
| 86.62.99↔  | Sonstiges Hauttransplantat an die Hand, sonstiges                | 86.67.11↔ | Kleinflächiges temporäres Haut-Regenerationsgraft an den Hals    |
| 86.63.00↔  | Vollhauttransplantat an andere Lokalisationen, n.n.bez.          | 86.67.12↔ | Kleinfl. temporäres HautRegenergraft an Schult und Oba           |
| 86.63.10↔  | Kleinfl. VollhautTx an D Kopf (auss Lip und Mund)                | 86.67.13↔ | Kleinfl. temporäres HautRegenergraft an D Unterarm               |
| 86.63.11↔  | Kleinflächiges Vollhauttransplantat an den Hals                  | 86.67.14↔ | Kleinflächiges temporäres Haut-Regenerationsgraft an die Hand    |
| 86.63.12↔  | Kleinflächiges Vollhauttransplantat an Schulter und Oberarm      | 86.67.15↔ | Kleinfl. temporäres HautRegenergraft an Bruw und Rücken          |
|            |  | 86.67.16↔ | Kleinfl. temporäres HautRegenergraft an d Bauchreg               |
|            |  | 86.67.17↔ | Kleinfl. temporäres HautRegenergraft an d untere Extrem          |

|           |  |           |  |
|-----------|--|-----------|--|
| 86.67.19↔ | Kleinfl temporäres HautRegenerationsgraft an And Lok             | 86.88.19↔ | Klfl Weichteildeckung d kult Keratinozyten an and Lok            |
| 86.67.20↔ | Großflächiges temporäres Haut-Regenerationsgraft an den Kopf     | 86.88.20↔ | Klfl temp Weichteildeckung d Komb mehr Verfahren a Kopf          |
| 86.67.21↔ | Großflächiges temporäres Haut-Regenerationsgraft an den Hals     | 86.88.21↔ | Klfl temp Weichteildeckung d Komb mehr Verfahren a Ha            |
| 86.67.22↔ | Grofl temporäres HautRegenergraft an Schulter und Oba            | 86.88.22↔ | Klfl temp Weichtd d Komb mehr Verf an Schult u Oba               |
| 86.67.23↔ | Großflächiges temporäres Haut-Regenerationsgraft an den Unterarm | 86.88.23↔ | Klfl temp Weichteildeckung d Komb mehr Verfahren a Unta          |
| 86.67.24↔ | Großflächiges temporäres Haut-Regenerationsgraft an die Hand     | 86.88.24↔ | Klfl temp Weichteildeckung d Komb mehr Verf an d Hand            |
| 86.67.25↔ | Grofl temporäres HautRegenergraft an Bruw und Rücken             | 86.88.25↔ | Klfl temp Weichtd d Komb mehr Verf an Bruw u Rücken              |
| 86.67.26↔ | Grofl temporäres HautRegenerationsgraft an d Bauchreg            | 86.88.26↔ | Klfl temp Weichtd d Komb mehr Verf an d Bauchreg                 |
| 86.67.27↔ | Grofl temporäres HautRegenergraft an d untere Extrem             | 86.88.27↔ | Klfl temp Weichtd d Komb mehr Verf an d unt Extrem               |
| 86.67.29↔ | Grofl temporäres HautRegenerationsgraft an And Lok               | 86.88.29↔ | Klfl temp Weichteildeckung d Komb mehr Verf an and Lok           |
| 86.67.30↔ | Permanenter Hautersatz durch Epidermisersatzmaterial             | 86.88.30↔ | Grofl Weichtd d kult Keratinozyten an and Teil d Kopfes          |
| 86.67.31↔ | Permanenter Hautersatz durch Dermisersatzmaterial                | 86.88.31↔ | Grofl Weichteildeckung d kultivierte Keratinozyten a Ha          |
| 86.67.99↔ | Haut-Regenerationsgraft, sonstige                                | 86.88.32↔ | Grofl Weichtd d kult Keratinozyten an Schult u Oba               |
| 86.69.00↔ | Sonstige Hauttransplantation an andere Lokalisationen, n.n.bez.  | 86.88.33↔ | Grofl Weichteildeckung d kult Keratinozyten a Unterarm           |
| 86.69.10↔ | Klfl Spalthautx an D Kopf (auss Lip und Mund)                    | 86.88.34↔ | Grofl Weichteildeckung d kult Keratinozyten an d Hand            |
| 86.69.11↔ | Kleinflächige Spalthauttransplantation an den Hals               | 86.88.35↔ | Grofl Weichtd d kult Keratinozyten an Bruw u Rücken              |
| 86.69.12↔ | Kleinflächige Spalthauttransplantation an Schulter und Oberarm   | 86.88.36↔ | Grofl Weichtd d kult Keratinozyten an d Bauchreg                 |
| 86.69.13↔ | Kleinflächige Spalthauttransplantation an den Unterarm           | 86.88.37↔ | Grofl Weichtd d kult Keratinozyten an d unt Extrem               |
| 86.69.14↔ | Kleinflächige Spalthauttransplantation an die Hand               | 86.88.39↔ | Grofl Weichteildeckung d kult Keratinozyten an and Lok           |
| 86.69.15↔ | Kleinflächige Spalthauttransplantation an Brustwand und Rücken   | 86.88.40↔ | Grfl tmp Weichtd d Kmb mhr Vrf an and Teil d Kpfs                |
| 86.69.16↔ | Kleinflächige Spalthauttransplantation an der Bauchregion        | 86.88.41↔ | Grofl temp Weichteildeckung d Komb mehr Verfahren a Ha           |
| 86.69.17↔ | Klfl Spalthauttransplantation an d Leisten und Genreg            | 86.88.42↔ | Grofl temp Weichtd d Komb mehr Verf an Schult u Oba              |
| 86.69.18↔ | Klfl Spalthauttransplantation an Os und Unterschenkel            | 86.88.43↔ | Grofl temp Weichteildeckung d Komb mehr Verf a Unta              |
| 86.69.19↔ | Kleinflächige Spalthauttransplantation an andere Lokalisation    | 86.88.44↔ | Grofl temp Weichteildeckung d Komb mehr Verf an d Hand           |
| 86.69.1a↔ | Kleinflächige Spalthauttransplantation an den Fuß                | 86.88.45↔ | Grofl temp Weichtd d Komb mehr Verf an Bruw u Rücken             |
| 86.69.20↔ | Grofl Spalthautx an D Kopf (auss Lip und Mund)                   | 86.88.46↔ | Grofl temp Weichtd d Komb mehr Verf an d Bauchreg                |
| 86.69.21↔ | Großflächige Spalthauttransplantation an den Hals                | 86.88.47↔ | Grofl temp Weichtd d Komb mehr Verf an d unt Extrem              |
| 86.69.22↔ | Großflächige Spalthauttransplantation an Schulter und Oberarm    | 86.88.49↔ | Grofl temp Weichteildeckung d Komb mehr Verf an and Lok          |
| 86.69.23↔ | Großflächige Spalthauttransplantation an den Unterarm            | 86.88.50↔ | Anl o Wchs e Syst z Vkuumvrs, tief, an Knch u Gl d Extrim        |
| 86.69.24↔ | Großflächige Spalthauttransplantation an die Hand                | 86.88.51↔ | Anl o Wchs e Syst z Vkuumvrs, tief, an Thr, Mdst u Strn          |
| 86.69.25↔ | Großflächige Spalthauttransplantation an Brustwand und Rücken    | 86.88.52↔ | Anl o Wechsel e Syst zur Vakuumversiegelung, a off Abd           |
| 86.69.26↔ | Großflächige Spalthauttransplantation an die Bauchregion         | 86.88.53↔ | Anl o Wechsel e Syst zur Vakuumversiegelung, endorektal          |
| 86.69.27↔ | Grofl Spalthauttransplantation an d Leisten und Genreg           | 86.88.59↔ | Anl o Wchs e Syst z Vkuumvrs, an Haut u Unth o snst Lk           |
| 86.69.28↔ | Großflächige Spalthauttransplantation an das Gesäß               | 86.88.90↔ | Sonstige temporäre Weichteildeckung am Kopf                      |
| 86.69.29↔ | Großflächige Spalthauttransplantation an andere Lokalisation     | 86.88.91↔ | Sonstige temporäre Weichteildeckung am Hals                      |
| 86.69.2a↔ | Grofl Spalthauttransplantation an Os und Unterschenkel           | 86.88.92↔ | Sonstige temporäre Weichteildeckung an Schulter und Oberarm      |
| 86.69.2b↔ | Großflächige Spalthauttransplantation an den Fuß                 | 86.88.93↔ | Sonstige temporäre Weichteildeckung am Unterarm                  |
| 86.69.99↔ | Sonstige Hauttransplantation an andere Lokalisationen, sonstige  | 86.88.94↔ | Sonstige temporäre Weichteildeckung an der Hand                  |
| 86.73.30↔ | Anbr von fr Lappen mit mikrovaskulärer Anast an d Hand           | 86.88.95↔ | Sonstige temporäre Weichteildeckung an Brustwand und Rücken      |
| 86.75.10↔ | Revision von gestielt o fr Lp o fr Hautx d Kopfes                | 86.88.96↔ | Sonstige temporäre Weichteildeckung an der Bauchregion           |
| 86.75.11↔ | Revision von gestielt o fr Lp o fr Hautx d Halses                | 86.88.97↔ | Sonstige temporäre Weichteildeckung an der unteren Extremität    |
| 86.75.12↔ | Rev von gestielt o fr Lp o fr Hautx von Schult und Oba           | 86.88.99↔ | Sonstige temporäre Weichteildeckung, sonstige                    |
| 86.75.13↔ | Revision von gestielt o fr Lp o fr Hautx d Unterarmes            | 86.89.00↔ | Sonstige Plast Reko an Haut und Subkutangew, n.n.bez.            |
| 86.75.14↔ | Revision von gestielt oder fr Lp oder fr Hautx d Hand            | 86.89.10↔ | Lappenstieldurchtrennung nach Hautplastik am Kopf                |
| 86.75.15↔ | Rev von gestielt o fr Lp o fr Hautx d Bruw und Rücken            | 86.89.11↔ | Lappenstieldurchtrennung nach Hautplastik am Hals                |
| 86.75.16↔ | Revision von gestielt o fr Lp o fr Hautx d Bauchreg              | 86.89.12↔ | Lappenstieldurchtrennung nach Hautplastik an Schulter und Axilla |
| 86.75.17↔ | Rev von gestielt o fr Lp o fr Hautx d unteren Extrem             | 86.89.13↔ | Lappenstidurcht nach Hautpl an Oberarm und Ellb                  |
| 86.75.19↔ | Revision von gestielt oder fr Lp oder fr Hautx and Lok           | 86.89.14↔ | Lappenstieldurchtrennung nach Hautplastik am Unterarm            |
| 86.78.10↔ | Anbr v fr Lp m mikrovask Anast a Kopf (auss Lip u Mund)          | 86.89.15↔ | Lappenstieldurchtrennung nach Hautplastik an der Hand            |
| 86.78.11↔ | Anbr von freiem Lappen mit mikrovaskulärer Anast a Hals          | 86.89.16↔ | Lappenstidurcht nach Hautpl an Bruw, Bauch und Rücken            |
| 86.78.12↔ | Anbr von fr Lp m mikrovask Anast an Schulter und Oba             | 86.89.17↔ | Lappenstidurcht nach Hautpl an d Leisten und Genreg              |
| 86.78.13↔ | Anbr von fr Lappen mit mikrovaskulärer Anast a Unterarm          | 86.89.18↔ | Lappenstieldurchtrennung nach Hautplastik am Gesäß               |
| 86.78.14↔ | Anbr von fr Lp m mikrovask Anast an Bruw und Rücken              | 86.89.19↔ | Lappenstidurcht nach Hautpl an and Lokalisation                  |
| 86.78.15↔ | Anbr von fr Lp mit mikrovaskulärer Anast an Bauchreg             | 86.89.1a↔ | Lappenstidurcht nach Hautpl an Oberschenkel und Knie             |
| 86.78.16↔ | Anbr von fr Lp m mikrovask Anast an d Leist und Genreg           | 86.89.1b↔ | Lappenstidurcht nach Hautpl an Unterschenkel und Fuß             |
| 86.78.17↔ | Anbr von fr Lappen mit mikrovaskulärer Anast a Gesäß             | 86.89.80↔ | Revision einer Hautplastik am Kopf                               |
| 86.78.18↔ | Anbr von fr Lp m mikrovask Anast an d unteren Extrem             | 86.89.84↔ | Revision einer Hautplastik am Unterarm                           |
| 86.78.19↔ | Anbr von fr Lappen mit mikrovaskulärer Anast an And Lok          | 86.89.85↔ | Revision einer Hautplastik an der Hand                           |
| 86.88.00↔ | Sonstige (temporäre) Weichteildeckung, n.n.bez.                  | 86.89.87↔ | Revision e Hautpl an d Leisten und Genreg und a Gesäß            |
| 86.88.10↔ | Klfl Weichteildeckung d kult Keratinozyten a Kopf                | 86.89.88↔ | Revision einer Hautplastik an der unteren Extremität             |
| 86.88.11↔ | Klfl Weichteildeckung d kultivierte Keratinozyten a Ha           | 86.89.89↔ | Revision einer Hautplastik an anderer Lokalisation               |
| 86.88.12↔ | Klfl Weichtd d kult Keratinozyten an Schult u Oba                | 86.89.99↔ | Sonstige Plast Reko an Haut und Subkutangew, sonstige            |
| 86.88.13↔ | Klfl Weichteildeckung d kult Keratinozyten a Unterarm            | 86.91↔    | Exzision von Haut zur Transplantation                            |
| 86.88.14↔ | Klfl Weichteildeckung d kult Keratinozyten an d Hand             | 86.93.00↔ | Einsetzen eines Gewebeexpanders, n.n.bez.                        |
| 86.88.15↔ | Klfl Weichtd d kult Keratinozyten a Bruw u Rücken                | 86.93.10↔ | Einsetzen eines Gewebeexpanders am Kopf                          |
| 86.88.16↔ | Klfl Weichtd d kult Keratinozyten an d Bauchreg                  | 86.93.11↔ | Einsetzen eines Gewebeexpanders am Hals                          |
| 86.88.17↔ | Klfl Weichtd d kult Keratinozyten an d unt Extrem                | 86.93.12↔ | Einsetzen eines Gewebeexpanders an Schulter und Oberarm          |
|           |  | 86.93.13↔ | Einsetzen eines Gewebeexpanders am Unterarm                      |

|           |  |           |  |
|-----------|--|-----------|--|
| 86.93.14↔ | Einsetzen eines Gewebeexpanders an der Hand                  | 86.95.11↔ | Erstz v Plsgnrt e epd Neurstm, MhrKnl Syst, N wiedrauf           |
| 86.93.15↔ | Einsetzen eines Gewebeexpanders an Brustwand und Rücken      | 86.95.12↔ | Erstz v Plsgnrt e prph Neurstm, MhrKnl Syst, N wiedrauf          |
| 86.93.16↔ | Einsetzen eines Gewebeexpanders an der Bauchregion           | 86.95.20↔ | Erstz v Plsgnrt e intrkr Neurstm, MhrKnl Syst, N wiedrauf        |
| 86.93.18↔ | Einsetzen eines Gewebeexpanders an der unteren Extremität    | 86.95.21↔ | Erstz v Plsgnrt e epd Neurstm, MhrKnl Syst, N wiedrauf           |
| 86.93.99↔ | Einsetzen eines Gewebeexpanders, sonstige                    | 86.95.22↔ | Erstz v Plsgnrt e prph Neurstm, MhrKnl Syst, N wiedrauf          |
| 86.94.00↔ | Erstz/ErstzPlsgnrtNeurstm Leit, N spzf ob auflb, n.n.bz.     | 86.95.99↔ | Erstz o Erstz v Plsgnrt e Neurstm m dpp Leit, N spzf ob auflb, S |
| 86.94.10↔ | Erstz v Plsgnrt e intrkr Neurstm m einz Leit, N wiedrauf     | 86.97↔    | Einsetzen aufladb Neurostim, aufladb, 1L                         |
| 86.94.11↔ | Erstz v Plsgnrt e epd Neurstm m einz Leit, N wiedrauf        | 86.98.00↔ | Erstz o Erstz v auflb Plsgnrt e Neurstm m dpp Leit, n.n.bz.      |
| 86.94.12↔ | Erstz v Plsgnrt e prph Neurstm m einz Leit, N wiedrauf       | 86.98.10↔ | Erstz v auflb Plsgnrt e intrkr Neurstm, Mhrksys                  |
| 86.94.20↔ | Erstz v Plsgnrt e intrkr Neurstm m einz Leit, N wiedrauf     | 86.98.11↔ | Einsetz v auflb Pulsgenerat e epid Neurostim, Mehrksys           |
| 86.94.21↔ | Erstz v Plsgnrt e epd Neurstm m einz Leit, N wiedrauf        | 86.98.12↔ | Erstz v auflb Plsgnrt e prph Neurstm, Mhrksys                    |
| 86.94.22↔ | Erstz v Plsgnrt e prph Neurstm m einz Leit, N wiedrauf       | 86.98.20↔ | Erstz v auflb Plsgnrt e intrkr Neurstm, Mhrksys                  |
| 86.94.99↔ | Erstz/ErstzPlsgnrtNeurstm Leit, N spzf ob auflb              | 86.98.21↔ | Erstz v auflb Pulsgenerat e epid Neurostim, Mehrksys             |
| 86.95.00↔ | Erstz/ErstzPlsgnrtNeurstm dpp Leit, N spzf ob auflb, n.n.bz. | 86.98.22↔ | Erstz v auflb Plsgnrt e prph Neurstm, Mhrksys                    |
| 86.95.10↔ | Erstz v Plsgnrt e intrkr Neurstm, MhrKnl Syst, N wiedrauf    | 86.98.99↔ | Erstz o Erstz v auflb Plsgnrt e Neurstm m dpp Leit, S            |

**ADRG Y02****Andere Verbrennungen mit Hauttransplantation**

Mindestens eine Prozedur in Tabelle Y02-3

**DRG Y02A****Andere Verbrennungen mit Hauttransplantation bei Sepsis oder mit komplizierenden Prozeduren, hochkomplexem Eingriff, vierzeitigen bestimmten OR-Prozeduren oder intensivmedizinischer Komplexbehandlung > 552 Aufwandspunkte**

(Prozedur in Tabelle Y02-4 oder Dauer der maschinellen Beatmung > 24 Stunden oder PCCL > 3 oder Nebendiagnose in Tabelle Y02-1 oder Dialyse oder Komplizierende Prozeduren oder Komplexe OR-Prozeduren oder Intensivmedizinische Komplexbehandlung > 552 Aufwandspunkte) und (Komplizierende Prozeduren oder Intensivmedizinische Komplexbehandlung > 552 Aufwandspunkte oder Vierzeitige bestimmte OR-Prozeduren oder Prozedur in Tabelle Y02-5 oder Diagnose in Tabelle Y02-2)

**DRG Y02B****Andere Verbrennungen mit Hauttransplantation außer b. Sepsis, ohne kompliz. Proz., ohne hochkompl. Ingr., ohne vierzeitige best. OR-Proz., ohne intens. Komplexb. > 552 P., mit äußerst schw. CC, kompliz. Diagn., kompl. Proz., Dialyse od. Beatm. > 24 Std.**

Prozedur in Tabelle Y02-4 oder Dauer der maschinellen Beatmung > 24 Stunden oder PCCL > 3 oder Nebendiagnose in Tabelle Y02-1 oder Dialyse oder Komplizierende Prozeduren oder Komplexe OR-Prozeduren oder Intensivmedizinische Komplexbehandlung > 552 Aufwandspunkte

**DRG Y02C****Andere Verbrennungen mit Hauttransplantation ohne äußerst schwere CC, ohne komplizierende Diagnose, ohne komplexe Prozedur, ohne Dialyse, ohne Beatmung > 24 Stunden, ohne komplizierende Prozeduren, ohne intensivmedizinische Komplexbehandlung > 552 Punkte****Nebendiagnose Y02-1**

|        |  |       |   |
|--------|--|-------|---|
| A40.0  | Sepsis durch Streptokokken, Gruppe A                   | E42   | Kwashiorkor-Marasmus                              |
| A40.1  | Sepsis durch Streptokokken, Gruppe B                   | E43   | Nnbez erhebliche Energie- u Eiweißmangelernährung |
| A40.2  | Sepsis durch Streptokokken, Gruppe D                   | E44.0 | Mäßige Energie- u Eiweißmangelernährung           |
| A40.3  | Sepsis durch Streptococcus pneumoniae                  | E44.1 | Leichte Energie- u Eiweißmangelernährung          |
| A40.8  | Sonst Sepsis durch Streptokokken                       | E45   | EntwicklVerzög d Energie- u Eiweißmangelernährung |
| A40.9  | Sepsis durch Streptokokken, nicht näher bezeichnet     | E46   | Nnbez Energie- u Eiweißmangelernährung            |
| A41.0  | Sepsis durch Staphylococcus aureus                     | E50.0 | Vitamin-A-Mangel m Xerosis conjunctivae           |
| A41.1  | Sepsis durch sonstige näher bezeichnete Staphylokokken | E50.1 | Vit-A-Mangel m Bitot-Flecken u Xerosis conjunctiv |
| A41.2  | Sepsis durch nnbez Staphylokokken                      | E50.2 | Vitamin-A-Mangel mit Hornhautxerose               |
| A41.3  | Sepsis durch Haemophilus influenzae                    | E50.3 | Vit-A-Mang m Hornhautulzerat u Hornhautxerose     |
| A41.4  | Sepsis durch Anaerobier                                | E50.4 | Vitamin-A-Mangel m Keratomalazie                  |
| A41.51 | Sepsis durch Escherichia coli [E coli]                 | E50.5 | Vitamin-A-Mangel m Nachtblindheit                 |
| A41.52 | Sepsis durch Pseudomonas                               | E50.6 | Vit-A-Mang m xerophthalmischen Narb Hornhaut      |
| A41.58 | Sepsis durch sonstige gramnegative Erreger             | E50.7 | Sonst Manifest Vit-A-Mangel am Auge               |
| A41.8  | Sonstige nbez Sepsis                                   | E50.8 | Sonstige Manifestationen Vitamin-A-Mangel         |
| A41.9  | Sepsis, nnbez  | E50.9 | Vitamin-A-Mangel, nnbez                           |
| A48.1  | Legionellose mit Pneumonie                             | E51.1 | Beriberi  |
| A48.2  | Legionellose ohne Pneumonie [Pontiac-Fieber]           | E51.2 | Wernicke-Enzephalopathie                          |
| E20.1  | Pseudohypoparathyreoidismus                            | E51.8 | Sonstige Manifestationen Thiaminmangel            |
| E40    | Kwashiorkor  | E51.9 | Thiaminmangel, nnbez                              |
| E41    | Alimentärer Marasmus                                   | E52   | Niazinmangel [Pellagra]                           |

|        |  |        |  |
|--------|--|--------|--|
| E53.0  | Riboflavinmangel                                     | J15.7  | Pneumonie d Mycoplasma pneumoniae                        |
| E53.1  | Pyridoxinmangel                                      | J15.8  | Sonstige bakterielle Pneumonie                           |
| E53.8  | Mangel sonst nbez Vitamine Vit-B-Komplex             | J15.9  | Bakterielle Pneumonie, nnbez                             |
| E53.9  | Vitamin-B-Mangel, nnbez                              | J16.0  | Pneumonie d Chlamydien                                   |
| E54    | Askorbinsäuremangel                                  | J16.8  | Pneumonie d sonstige nbez Infektionserreger              |
| E55.0  | Floride Rachitis                                     | J17.0  | Pneumonie b aokl bakteriellen KH                         |
| E55.9  | Vitamin-D-Mangel, nnbez                              | J17.1  | Pneumonie b aokl VirusKH                                 |
| E56.0  | Vitamin-E-Mangel                                     | J17.2  | Pneumonie b Mykosen                                      |
| E56.1  | Vitamin-K-Mangel                                     | J17.3  | Pneumonie b parasitären KH                               |
| E56.8  | Mangel an sonstigen Vitaminen                        | J17.8  | Pneumonie b sonst aokl KH                                |
| E56.9  | Vitaminmangel, nnbez                                 | J18.0  | Bronchopneumonie, nnbez                                  |
| E58    | Alimentärer Kalziummangel                            | J18.1  | Lobärpneumonie, nnbez                                    |
| E59    | Alimentärer Selenmangel                              | J18.8  | Sonstige Pneumonie, Erreger nnbez                        |
| E60    | Alimentärer Zinkmangel                               | J18.9  | Pneumonie, nnbez   |
| E61.0  | Kupfermangel   | L03.10 | Phlegmone obere Extremität                               |
| E61.1  | Eisenmangel  | L03.11 | Phlegmone untere Extremität                              |
| E61.2  | Magnesiummangel                                      | L03.2  | Phlegmone Gesicht  |
| E61.3  | Manganmangel   | L03.3  | Phlegmone Rumpf  |
| E61.4  | Chrommangel  | L03.8  | Phlegmone an sonstigen Lokalisationen                    |
| E61.5  | Molybdänmangel                                       | L03.9  | Phlegmone, nnbez   |
| E61.6  | Vanadiummangel                                       | L98.3  | Eosinophile Zellulitis [Wells-Syndrom]                   |
| E61.7  | Mangel an mehreren Spurenelementen                   | M83.00 | Osteomalazie im Wochenbett, mehrere Lok                  |
| E61.8  | Mangel sonstige nbez Spurenelementen                 | M83.01 | Osteomalazie im Wochenbett, Schulterregion               |
| E61.9  | Spurenelementmangel, nnbez                           | M83.02 | Osteomalazie im Wochenbett, Oberarm                      |
| E63.0  | Mangel an essentiellen Fettsäuren [EFA]              | M83.03 | Osteomalazie im Wochenbett, Unterarm                     |
| E63.1  | Aliment Mangelzust infolge unausgew ZusammSetz Nahr  | M83.04 | Osteomalazie im Wochenbett, Hand                         |
| E63.8  | Sonstige nbez alimentäre Mangelzustände              | M83.05 | Osteomalazie im Wochenbett, Becken/Oberschenkel          |
| E63.9  | Alimentärer Mangelzustand, nnbez                     | M83.06 | Osteomalazie im Wochenbett, Unterschenkel                |
| E64.0  | Folgen Energie- u Eiweißmangelernährung              | M83.07 | Osteomalazie im Wochenbett, Knöchel/Fuß                  |
| E64.1  | Folgen Vitamin-A-Mangel                              | M83.08 | Osteomalazie im Wochenbett, sonst Lokalisation           |
| E64.2  | Folgen Vitamin-C-Mangel                              | M83.09 | Osteomalazie im Wochenbett, nnbez Lokalisationen         |
| E64.3  | Folgen Rachitis                                      | M83.10 | Senile Osteomalazie, mehrere Lokalisationen              |
| E64.8  | Folgen sonstiger alimentärer Mangelzustände          | M83.11 | Senile Osteomalazie Schulterregion                       |
| E64.9  | Folgen nnbez alimentären Mangelzustandes             | M83.12 | Senile Osteomalazie Oberarm                              |
| E83.50 | Kalziphylaxie  | M83.13 | Senile Osteomalazie Unterarm                             |
| E83.58 | Sonstige Störungen des Kalziumstoffwechsels          | M83.14 | Senile Osteomalazie Hand                                 |
| E83.59 | Störungen des Kalziumstoffwechsels, nnbez            | M83.15 | Senile Osteomalazie Beckenregion/Oberschenkel            |
| E86    | Volumenmangel  | M83.16 | Senile Osteomalazie Unterschenkel                        |
| E87.0  | Hyperosmolalität u Hypernatriämie                    | M83.17 | Senile Osteomalazie Knöchel/Fuß                          |
| E87.1  | Hypoosmolalität u Hyponatriämie                      | M83.18 | Senile Osteomalazie, sonstige Lokalisation               |
| E87.2  | Azidose  | M83.19 | Senile Osteomalazie, nnbez Lokalisationen                |
| E87.3  | Alkalose   | M83.20 | Osteomalazie ErwAlter d Malabs, mehrere Lok              |
| E87.4  | Gemischte Störung Säure-Basen-Gleichgewicht          | M83.21 | Osteomalazie ErwAlter d Malabs, Schulterregion           |
| E87.5  | Hyperkaliämie  | M83.22 | Osteomalazie ErwAlter d Malabs, Oberarm                  |
| E87.6  | Hypokaliämie   | M83.23 | Osteomalazie ErwAlter d Malabs, Unterarm                 |
| E87.7  | Flüssigkeitsüberschuß                                | M83.24 | Osteomalazie ErwAlter d Malabs, Hand                     |
| E87.8  | Sonst Störung Wasser-/Elektrolythaushalt, aonkl      | M83.25 | Osteomalazie ErwAlter d Malabs, Becken/OS                |
| I26.0  | Lungenembolie mit Angabe eines akuten Cor pulmonale  | M83.26 | Osteomalazie ErwAlter d Malabs, Unterschenkel            |
| I26.9  | Lungenembolie ohne Angabe eines akuten Cor pulmonale | M83.27 | Osteomalazie ErwAlter d Malabs, Knöchel/Fuß              |
| I50.00 | Prim Rechtsherzinsuff                                | M83.28 | Osteomalazie ErwAlter d Malabs, sonst Lok                |
| I50.01 | Sek Rechtsherzinsuff                                 | M83.29 | Osteomalazie ErwAlter d Malabs, nnbez Lok                |
| I50.9  | Herzinsuffizienz, nnbez                              | M83.30 | Osteomalazie ErwAlter d Fehl-/Manglelernähr, mehr Lok    |
| I82.8  | Embolie u Thrombose sonstiger nbez Venen             | M83.31 | Osteomalazie ErwAlter d Fehl-/Manglelernähr, Schulterreg |
| I95.8  | Sonstige Hypotonie                                   | M83.32 | Osteomalazie ErwAlter d Fehl-/Manglelernähr, Oberarm     |
| I97.8  | Sonst Kreislaufkomplik nach med Maßn, aonkl          | M83.33 | Osteomalazie ErwAlter d Fehl-/Manglelernähr, Unterarm    |
| J12.0  | Pneumonie d Adenoviren                               | M83.34 | Osteomalazie ErwAlter d Fehl-/Manglelernähr, Hand        |
| J12.1  | Pneumonie d Resp-Sync-Vir [RS-V]                     | M83.35 | Osteomalazie ErwAlter d Fehl-/Manglelernähr, BeReg/OS    |
| J12.2  | Pneumonie d Parainfluenzaviren                       | M83.36 | Osteomalazie ErwAlter d Fehl-/Manglelernähr, US          |
| J12.3  | Pneumonie durch humanes Metapneumovirus              | M83.37 | Osteomalazie ErwAlter d Fehl-/Manglelernähr, Knöchel/Fuß |
| J12.8  | Pneumonie d sonstige Viren                           | M83.38 | Osteomalazie ErwAlter d Fehl-/Manglelernähr, so Lok      |
| J12.9  | Viruspneumonie, nnbez                                | M83.39 | Osteomalazie ErwAlter d Fehl-/Manglelernähr, nnbez Lok   |
| J13    | Pneumonie d Streptococcus pneumoniae                 | M83.40 | Aluminiumosteopathie, mehrere Lokalisationen             |
| J14    | Pneumonie d Haemophilus influenzae                   | M83.41 | Aluminiumosteopathie Schulterregion                      |
| J15.0  | Pneumonie d Klebsiella pneumoniae                    | M83.42 | Aluminiumosteopathie Oberarm                             |
| J15.1  | Pneumonie d Pseudomonas                              | M83.43 | Aluminiumosteopathie Unterarm                            |
| J15.2  | Pneumonie d Staphylokokken                           | M83.44 | Aluminiumosteopathie Hand                                |
| J15.3  | Pneumonie d Streptokokken Gruppe B                   | M83.45 | Aluminiumosteopathie Beckenregion/Oberschenkel           |
| J15.4  | Pneumonie d sonstige Streptokokken                   | M83.46 | Aluminiumosteopathie Unterschenkel                       |
| J15.5  | Pneumonie d Escherichia coli                         | M83.47 | Aluminiumosteopathie Knöchel/Fuß                         |
| J15.6  | Pneumonie d and aerobe gramnegative Bakterien        | M83.48 | Aluminiumosteopathie, sonstige Lokalisation              |

|        |  |        |  |
|--------|--|--------|--|
| M83.49 | Aluminiumosteopathie, nnbez Lokalisationen           | M83.98 | Osteomalazie im ErwAlter, nnbez, sonst Lok                   |
| M83.50 | Sonst AM-induz Osteomalazie b Erw, mehrere Lok       | M83.99 | Osteomalazie im ErwAlter, nnbez, nnbez Lok                   |
| M83.51 | Sonst AM-induz Osteomalazie b Erw, Schulterregion    | R57.1  | Hypovolämischer Schock                                       |
| M83.52 | Sonst AM-induz Osteomalazie b Erw, Oberarm           | R57.2  | Septischer Schock  |
| M83.53 | Sonst AM-induz Osteomalazie b Erw, Unterarm          | R57.8  | Sonstige Formen Schock                                       |
| M83.54 | Sonst AM-induz Osteomalazie b Erw, Hand              | R65.0  | Syst inflam Response-Synd [SIRS] infekt o Organkomp          |
| M83.55 | Sonst AM-induz Osteomalazie b Erw, Beckenreg/OS      | R65.1  | Syst inflam Response-Synd [SIRS] infekt m Organkomp          |
| M83.56 | Sonst AM-induz Osteomalazie b Erw, Unterschenkel     | R65.2  | Syst inflam Response-Synd [SIRS] ni-infekt o Organkomp       |
| M83.57 | Sonst AM-induz Osteomalazie b Erw, Knöchel/Fuß       | R65.3  | Syst inflam Response-Synd [SIRS] ni-infekt m Organkomp       |
| M83.58 | Sonst AM-induz Osteomalazie b Erw, so Lok            | R65.9  | System inflamm Response-Synd [SIRS], nnbez                   |
| M83.59 | Sonst AM-induz Osteomalazie b Erw, nnbez Lok         | T27.0  | Verbrennung des Kehlkopfes und der Trachea                   |
| M83.80 | Sonst Osteomalazie im ErwAlter, mehrere Lok          | T27.1  | Verbr des Kehlkopfes u der Trachea m Teilg der Lunge         |
| M83.81 | Sonst Osteomalazie im ErwAlter, Schulterregion       | T27.4  | Verätzung des Kehlkopfes und der Trachea                     |
| M83.82 | Sonst Osteomalazie im ErwAlter, Oberarm              | T27.5  | Verätz des Kehlkopfes u der Trachea m Teilg der Lunge        |
| M83.83 | Sonst Osteomalazie im ErwAlter, Unterarm             | T28.0  | Verbrennung des Mundes und des Rachens                       |
| M83.84 | Sonst Osteomalazie im ErwAlter, Hand                 | T28.1  | Verbrennung des Ösophagus                                    |
| M83.85 | Sonst Osteomalazie im ErwAlter, Becken/OS            | T28.2  | Verbrennung sonstige Teile Verdauungstrakt                   |
| M83.86 | Sonst Osteomalazie im ErwAlter, Unterschenkel        | T28.5  | Verätzung des Mundes und des Rachens                         |
| M83.87 | Sonst Osteomalazie im ErwAlter, Knöchel/Fuß          | T28.6  | Verätzung des Ösophagus                                      |
| M83.88 | Sonst Osteomalazie im ErwAlter, sonst Lok            | T28.7  | Verätzung sonstiger Teile des Verdauungstraktes              |
| M83.89 | Sonst Osteomalazie im ErwAlter, nnbez Lok            | T79.3  | Posttraumatische Wundinfektion, aonkl                        |
| M83.90 | Osteomalazie im ErwAlter, nnbez, mehrere Lok         | T81.1  | Schock während od als Folge Eingriff, aonkl                  |
| M83.91 | Osteomalazie im ErwAlter, nnbez, Schulterregion      | T81.7  | Gefäßkomplikationen nach Eingriff, aonkl                     |
| M83.92 | Osteomalazie im ErwAlter, nnbez, Oberarm             | T85.78 | Infekt/entzündl Reakt durch so interne Proth/Implant/Transpl |
| M83.93 | Osteomalazie im ErwAlter, nnbez, Unterarm            | T85.82 | Kapsel fibrose Mamma durch Mammaprothese od -implantat       |
| M83.94 | Osteomalazie im ErwAlter, nnbez, Hand                | T85.88 | Sonst Komplik durch interne Proth/Implant/Transplant, aonkl  |
| M83.95 | Osteomalazie im ErwAlter, nnbez, Becken/Oberschenkel | Z43.0  | Versorgung Tracheostoma                                      |
| M83.96 | Osteomalazie im ErwAlter, nnbez, Unterschenkel       | Z93.0  | Vorhandensein Tracheostoma                                   |
| M83.97 | Osteomalazie im ErwAlter, nnbez, Knöchel/Fuß         |        |  |

## Diagnose Y02-2

|       |  |        |  |
|-------|--|--------|--|
| A40.0 | Sepsis durch Streptokokken, Gruppe A                   | A41.51 | Sepsis durch Escherichia coli [E coli]                 |
| A40.1 | Sepsis durch Streptokokken, Gruppe B                   | A41.52 | Sepsis durch Pseudomonas                               |
| A40.2 | Sepsis durch Streptokokken, Gruppe D                   | A41.58 | Sepsis durch sonstige gramnegative Erreger             |
| A40.3 | Sepsis durch Streptococcus pneumoniae                  | A41.8  | Sonstige nbez Sepsis                                   |
| A40.8 | Sonst Sepsis durch Streptokokken                       | A41.9  | Sepsis, nnbez  |
| A40.9 | Sepsis durch Streptokokken, nicht näher bezeichnet     | R57.2  | Septischer Schock                                      |
| A41.0 | Sepsis durch Staphylococcus aureus                     | R65.0  | Syst inflam Response-Synd [SIRS] infekt o Organkomp    |
| A41.1 | Sepsis durch sonstige näher bezeichnete Staphylokokken | R65.1  | Syst inflam Response-Synd [SIRS] infekt m Organkomp    |
| A41.2 | Sepsis durch nnbez Staphylokokken                      | R65.2  | Syst inflam Response-Synd [SIRS] ni-infekt o Organkomp |
| A41.3 | Sepsis durch Haemophilus influenzae                    | R65.3  | Syst inflam Response-Synd [SIRS] ni-infekt m Organkomp |
| A41.4 | Sepsis durch Anaerobier                                | R65.9  | System inflamm Response-Synd [SIRS], nnbez             |

## Prozedur Y02-3

|           |   |           |  |
|-----------|---|-----------|--|
| 25.2x.14↔ | Part Glossekt, transor Zug, Reko m fr mikrovaskanast Tx | 76.43.10↔ | Sonstige Reko d Mand m mikrovaskanast Transplantat         |
| 25.2x.24↔ | Prt Glsskt, trnsmdn Zg, Rk m fr mkrvsknst Tx            | 76.44.10↔ | Tot Ostekt an and Gschk, Reko m mikrovaskanast Tx          |
| 25.2x.34↔ | Pelviglekt, transor Zug, Reko m fr mikrovaskanast Tx    | 76.46.10↔ | So Reko an and Gschk m mikrovaskanast Transplantat         |
| 25.2x.44↔ | Pelviglekt, transmdn Zug, Reko m fr mikrovaskanast Tx   | 78.01.10↔ | Knochtx an Skap und Klav, Gefgestielt m mikrovask Anast    |
| 25.2x.54↔ | Pelviglossomekt, Reko m fr mikrovaskanast Transplantat  | 78.01.11↔ | Knochtx an Skap u Klav, Gefgestielt oh mikrovask Anast     |
| 25.3x.14↔ | Vllst Glsskt, trnsr Zg, Rk m fr mkrvsknst Tx            | 78.02.10↔ | Knochtx a Hum, Gefgestielt mit mikrovaskulärer Anast       |
| 25.3x.24↔ | Vllst Glsskt, trnsmdn Zg, Rk m fr mkrvsknst Tx          | 78.02.11↔ | Knochtx a Hum, Gefgestielt ohne mikrovaskuläre Anast       |
| 25.3x.34↔ | Vllst Plvglkt, trnsr Zg, Rk m fr mkrvsknst Tx           | 78.03.10↔ | Knochtx an Rad und Ulna, Gefgestielt m mikrovask Anast     |
| 25.3x.44↔ | Vllst Plvglkt, trnsmdn Zg, Rk m fr mkrvsknst Tx         | 78.03.11↔ | Knochtx an Rad und Ulna, Gefgestielt oh mikrovask Anast    |
| 25.3x.54↔ | Vllst Pelviglossomekt, Reko m fr mikrovaskanast Tx      | 78.04.10↔ | Knochtx an Krpl u Mtkrpl, Gfgstielt m mkrvsk Anst          |
| 25.4x.14↔ | Rad Glossekt, transor Zug, Reko m fr mikrovaskanast Tx  | 78.04.11↔ | Knochtx an Krpl u Mtkrpl, Gfgstielt oh mkrvsk Anst         |
| 25.4x.24↔ | Rd Glsskt, trnsmdn Zg, Rk m fr mkrvsknst Tx             | 78.05.10↔ | Knochtx a Fem, Gefgestielt mit mikrovaskulärer Anast       |
| 25.4x.34↔ | Rd Plvglkt, trnsr Zg, Rk m fr mkrvsknst Tx              | 78.05.11↔ | Knochtx a Fem, Gefgestielt, ohne mikrovaskuläre Anast      |
| 25.4x.44↔ | Rd Plvglkt, trnsmdn Zg, Rk m fr mkrvsknst Tx            | 78.06.10↔ | Knochtx an d Patella, Gefgestielt m mikrovask Anast        |
| 25.4x.54↔ | Rad Pelviglossomekt, Reko m fr mikrovaskanast Tx        | 78.06.20↔ | Knochtx an d Ptl, Knochtxtrnspl, Gfgstielt, oh mkrvsk Anst |
| 29.33.12↔ | Part Pharyngekt, Reko m fr mikrovaskanast Transplantat  | 78.07.10↔ | Knochtx an d Tibia, Gefgestielt m mikrovaskulärer Anast    |
| 29.33.21↔ | Tt Phryngkt, Rk m fr mkrvsknst Tx, fr Drmtr o Mgnhchz   | 78.07.11↔ | Knochtx an d Tibia, Gefgestielt ohne mikrovask Anast       |
| 29.4x.12↔ | Plst Rk a Phr, m mkrvsk anstmsiertm Tx, Drmtr o Mgnhchz | 78.07.20↔ | Knochtx an d Fib, Gefgestielt mit mikrovaskulärer Anast    |
| 30.3x.15↔ | Vollständige Laryekt, Reko m fr mikrovaskanast Tx       | 78.07.21↔ | Knochtx an d Fib, Gefgestielt ohne mikrovaskuläre Anast    |
| 30.4x.15↔ | Rad Laryekt, m Pharyngekt, Reko m fr mikrovaskanast Tx  | 78.08.10↔ | Knochtx an Trsl u Mtrrs, Gfgstielt m mkrvsk Anst           |
| 30.4x.25↔ | Rd Lrykt, m Phryngkt u Schlddrs, Rk m fr mkrvsknst Tx   | 78.08.11↔ | Knochtx an Trsl u Mtrrs, Gfgstielt oh mkrvsk Anst          |
| 76.31.20↔ | Part Mandekt, Reko m mikrovaskanast Transplantat        | 78.09.10↔ | Knochtx an Phal d Hand, Gefgestielt m mikrovask Anast      |
| 76.39.10↔ | Part Ostekt an and Gschk, Reko m mikrovaskanast Tx      | 78.09.11↔ | Knochtx an Phal d Hand, Gefgestielt oh mikrovask Anast     |
| 76.41.10↔ | Tot Mandekt m glz Reko, Reko m mikrovaskanast Tx        | 78.09.30↔ | Knochtx a Be, Gefgestielt mit mikrovaskulärer Anast        |

|           |   |           |  |
|-----------|---|-----------|--|
| 78.09.31↔ | Knochtx a Be, Gefgestielt ohne mikrovaskuläre Anast               | 86.66.13↔ | Kleinflächige homologe Hauttransplantation an den Unterarm       |
| 78.09.40↔ | Knochtx an Phal d Fußes, Gefgestielt m mikrovask Anast            | 86.66.14↔ | Kleinflächige homologe Hauttransplantation an die Hand           |
| 78.09.41↔ | Knochtx an Phal d Fußes, Gefgestielt oh mikrovask Anast           | 86.66.15↔ | Kleinflächige homologe Hauttx an Bruw und Rücken                 |
| 78.09.90↔ | Knchtx an And näh bz Knch, auss Gschk, Gfgstielt m mkrvsk Anast   | 86.66.16↔ | Kleinflächige homologe Hauttransplantation an die Bauchregion    |
| 78.09.91↔ | Knchtx an And näh bz Knch, auss Gschk, Gfgstielt oh mkrvsk Anast  | 86.66.17↔ | Kleinflächige homologe Hauttx an d untere Extrem                 |
| 83.82.40↔ | M o Fsztx, Tx e snst Lppntx m mkrvsk Anast aus M o Fsz, Kpf u H   | 86.66.19↔ | Kleinflächige homologe Hauttx an And Lokalisation                |
| 83.82.41↔ | M o Fsztx, Tx e snst Lppntx m mkrvsk Anast aus M o Fsz, Schl&Axll | 86.66.20↔ | Großflächige homologe Hauttransplantation an den Kopf            |
| 83.82.42↔ | M o Fsztx, Tx e snst Lppntx m mkrvsk Anast aus M o Fsz, Ob u Ellb | 86.66.21↔ | Großflächige homologe Hauttransplantation an den Hals            |
| 83.82.43↔ | M o Fsztx, Tx e snst Lppntx m mkrvsk Anast aus M o Fsz, Unt       | 86.66.22↔ | Grofl homologe Hauttx an Schulter und Oberarm                    |
| 83.82.44↔ | Musk/Fassztx, Tx Lppntx mkrvsk Anast aus M/Fsz, Brw/Bauch/Rücken  | 86.66.23↔ | Großflächige homologe Hauttransplantation an den Unterarm        |
| 83.82.45↔ | M/Fsztx, Txsnst Lppntxmkrvsk Anast aus M/Fsz, Leist/Gnrg/Gsäß     | 86.66.24↔ | Großflächige homologe Hauttransplantation an die Hand            |
| 83.82.46↔ | M o Fsztx, Tx e snst Lppntx m mkrvsk Anast aus M o Fsz, Unt Extrm | 86.66.25↔ | Grofl homologe Hauttransplantation an Bruw und Rücken            |
| 83.82.47↔ | M o Fsztx, Tx e snst Lppntx m mkrvsk Anast aus M o Fsz, And Lk    | 86.66.26↔ | Großflächige homologe Hauttransplantation an die Bauchregion     |
| 85.53.00↔ | Einseitige Prothesenimplantation an der Mamma, n.n.bez.           | 86.66.27↔ | Grofl homologe Hauttransplantation an d untere Extrem            |
| 85.53.10↔ | Einseitige Prothesenimplantation an der Mamma, nach Mastektomie   | 86.66.29↔ | Großflächige homologe Hauttransplantation an andere Lokalisation |
| 85.53.99↔ | Einseitige Prothesenimplantation an der Mamma, sonstige           | 86.66.99↔ | Homologe Hauttransplantation, sonstige                           |
| 85.54.00↔ | Beidseitige Prothesenimplantation an der Mamma, n.n.bez.          | 86.67.00↔ | Haut-Regenerationsgraft, n.n.bez.                                |
| 85.54.10↔ | Beidseitige Prothesenimplantation an der Mamma, nach Mastektomie  | 86.67.10↔ | Kleinflächiges temporäres Haut-Regenerationsgraft an den Kopf    |
| 85.54.99↔ | Beidseitige Prothesenimplantation an der Mamma, sonstige          | 86.67.11↔ | Kleinflächiges temporäres Haut-Regenerationsgraft an den Hals    |
| 86.61.00↔ | Vollhauttransplantat an die Hand, n.n.bez.                        | 86.67.12↔ | Kleinfl temporäres HautRegenergraft an Schult und Oba            |
| 86.61.10↔ | Kleinflächiges Vollhauttransplantat an die Hand                   | 86.67.13↔ | Kleinfl temporäres HautRegenergraft an D Unterarm                |
| 86.61.20↔ | Großflächiges Vollhauttransplantat an die Hand                    | 86.67.14↔ | Kleinflächiges temporäres Haut-Regenerationsgraft an die Hand    |
| 86.61.99↔ | Vollhauttransplantat an die Hand, sonstige                        | 86.67.15↔ | Kleinfl temporäres HautRegenergraft an Bruw und Rücken           |
| 86.62.00↔ | Sonstiges Hauttransplantat an die Hand, n.n.bez.                  | 86.67.16↔ | Kleinfl temporäres HautRegenergraft an d Bauchreg                |
| 86.62.10↔ | Kleinflächiges Spalthauttransplantat an die Hand                  | 86.67.17↔ | Kleinfl temporäres HautRegenergraft an d untere Extrem           |
| 86.62.20↔ | Großflächiges Spalthauttransplantat an die Hand                   | 86.67.19↔ | Kleinfl temporäres HautRegenerationsgraft an And Lok             |
| 86.62.99↔ | Sonstiges Hauttransplantat an die Hand, sonstiges                 | 86.67.20↔ | Großflächiges temporäres Haut-Regenerationsgraf an den Kopf      |
| 86.63.20↔ | Grofl VollhautTx an D Kopf (auss Lip und Mund)                    | 86.67.21↔ | Großflächiges temporäres Haut-Regenerationsgraft an den Hals     |
| 86.63.21↔ | Großflächiges Vollhauttransplantat an den Hals                    | 86.67.22↔ | Grofl temporäres HautRegenergraft an Schulter und Oba            |
| 86.63.22↔ | Großflächiges Vollhauttransplantat an Schulter und Oberarm        | 86.67.23↔ | Großflächiges temporäres Haut-Regenerationsgraft an den Unterarm |
| 86.63.23↔ | Großflächiges Vollhauttransplantat an den Unterarm                | 86.67.24↔ | Großflächiges temporäres Haut-Regenerationsgraft an die Hand     |
| 86.63.25↔ | Grofl Vollhauttransplantat an Bruw, Bauch und Rücken              | 86.67.25↔ | Grofl temporäres HautRegenergraft an Bruw und Rücken             |
| 86.63.26↔ | Grofl Vollhauttransplantat an d Leisten und Genreg                | 86.67.26↔ | Grofl temporäres HautRegenerationsgraft an d Bauchreg            |
| 86.63.27↔ | Großflächiges Vollhauttransplantat an das Gesäß                   | 86.67.27↔ | Grofl temporäres HautRegenergraft an d untere Extrem             |
| 86.63.28↔ | Grofl Vollhauttransplantat an Os und Unterschenkel                | 86.67.29↔ | Grofl temporäres HautRegenerationsgraft an And Lok               |
| 86.63.2a↔ | Großflächiges Vollhauttransplantat an den Fuß                     | 86.67.30↔ | Permanenter Hautersatz durch Epidermisersatzmaterial             |
| 86.65.00↔ | Heterologe Hauttransplantation, n.n.bez.                          | 86.67.31↔ | Permanenter Hautersatz durch Dermisersatzmaterial                |
| 86.65.10↔ | Kleinflächige heterologe Hauttransplantation an den Kopf          | 86.67.99↔ | Haut-Regenerationsgraft, sonstige                                |
| 86.65.11↔ | Kleinflächige heterologe Hauttransplantation an den Hals          | 86.73.30↔ | Anbr von fr Lappen mit mikrovaskulärer Anast an d Hand           |
| 86.65.12↔ | Kleinflächige heterol Hauttx an Schulter und Oberarm              | 86.75.10↔ | Revision von gestielt o fr Lp o fr Hauttx d Kopfes               |
| 86.65.13↔ | Kleinflächige heterologe Hauttransplantation an den Unterarm      | 86.75.11↔ | Revision von gestielt o fr Lp o fr Hauttx d Halses               |
| 86.65.14↔ | Kleinflächige heterologe Hauttransplantation an die Hand          | 86.75.12↔ | Rev von gestielt o fr Lp o fr Hauttx von Schult und Oba          |
| 86.65.15↔ | Kleinflächige heterologe Hauttx an Bruw und Rücken                | 86.75.13↔ | Revision von gestielt o fr Lp o fr Hauttx d Unterarmes           |
| 86.65.16↔ | Kleinflächige heterologe Hauttransplantation an die Bauchregion   | 86.75.14↔ | Revision von gestielt oder fr Lp oder fr Hauttx d Hand           |
| 86.65.17↔ | Kleinflächige heterologe Hauttx an d untere Extrem                | 86.75.15↔ | Rev von gestielt o fr Lp o fr Hauttx d Bruw und Rücken           |
| 86.65.19↔ | Kleinflächige heterologe Hauttx an And Lokalisation               | 86.75.16↔ | Revision von gestielt o fr Lp o fr Hauttx d Bauchreg             |
| 86.65.20↔ | Großflächige heterologe Hauttransplantation an den Kopf           | 86.75.17↔ | Rev von gestielt o fr Lp o fr Hauttx d unteren Extrem            |
| 86.65.21↔ | Großflächige heterologe Hauttransplantation an den Hals           | 86.75.19↔ | Revision von gestielt oder fr Lp oder fr Hauttx and Lok          |
| 86.65.22↔ | Grofl heterologe Hauttx an Schulter und Oberarm                   | 86.78.10↔ | Anbr v fr Lp m mikrovask Anast a Kopf (auss Lip u Mund)          |
| 86.65.23↔ | Großflächige heterologe Hauttransplantation an den Unterarm       | 86.78.11↔ | Anbr von freiem Lappen mit mikrovaskulärer Anast a Hals          |
| 86.65.24↔ | Großflächige heterologe Hauttransplantation an die Hand           | 86.78.12↔ | Anbr von fr Lp m mikrovask Anast an Schulter und Oba             |
| 86.65.25↔ | Grofl heterologe Hauttransplantation an Bruw und Rücken           | 86.78.13↔ | Anbr von fr Lappen mit mikrovaskulärer Anast a Unterarm          |
| 86.65.26↔ | Großflächige heterologe Hauttransplantation an Bauchregion        | 86.78.14↔ | Anbr von fr Lp m mikrovask Anast an Bruw und Rücken              |
| 86.65.27↔ | Grofl heterologe Hauttransplantation an d untere Extrem           | 86.78.15↔ | Anbr von fr Lp mit mikrovaskulärer Anast an Bauchreg             |
| 86.65.29↔ | Grofl heterologe Hauttx an And Lokalisation                       | 86.78.16↔ | Anbr von fr Lp m mikrovask Anast an d Leist und Genreg           |
| 86.65.30↔ | Transplantation von Schweinehaut                                  | 86.78.17↔ | Anbr von fr Lappen mit mikrovaskulärer Anast a Gesäß             |
| 86.65.40↔ | Prm Hautrstz d zweischchtgs DrmsEpdrmsErstzmttrial                | 86.78.18↔ | Anbr von fr Lp m mikrovask Anast an d unteren Extrem             |
| 86.65.99↔ | Heterologe Hauttransplantation, sonstige                          | 86.78.19↔ | Anbr von fr Lappen mit mikrovaskulärer Anast an And Lok          |
| 86.66.00↔ | Homologe Hauttransplantation, n.n.bez.                            | 86.88.00↔ | Sonstige (temporäre) Weichteildeckung, n.n.bez.                  |
| 86.66.10↔ | Kleinflächige homologe Hauttransplantation an den Kopf            | 86.88.10↔ | Klfl Weichteildeckung d kult Keratinozyten a Kopf                |
| 86.66.11↔ | Kleinflächige homologe Hauttransplantation an den Hals            | 86.88.11↔ | Klfl Weichteildeckung d kultivierte Keratinozyten a Ha           |
| 86.66.12↔ | Kleinflächige homologe Hauttx an Schulter und Oberarm             | 86.88.12↔ | Klfl Weichtd d kult Keratinozyten an Schult u Oba                |
|           |   | 86.88.13↔ | Klfl Weichteildeckung d kult Keratinozyten a Unterarm            |
|           |   | 86.88.14↔ | Klfl Weichteildeckung d kult Keratinozyten an d Hand             |
|           |   | 86.88.15↔ | Klfl Weichtd d kult Keratinozyten a Bruw u Rücken                |
|           |   | 86.88.16↔ | Klfl Weichtd d kult Keratinozyten an d Bauchreg                  |
|           |   | 86.88.17↔ | Klfl Weichtd d kult Keratinozyten an d unt Extrem                |
|           |   | 86.88.19↔ | Klfl Weichteildeckung d kult Keratinozyten an and Lok            |

|           |   |           |  |
|-----------|---|-----------|--|
| 86.88.20↔ | Klfl temp Weichteildeckung d Komb mehr Verfahren a Kopf     | 86.88.95↔ | Sonstige temporäre Weichteildeckung an Brustwand und Rücken      |
| 86.88.21↔ | Klfl temp Weichteildeckung d Komb mehr Verfahren a Ha       | 86.88.96↔ | Sonstige temporäre Weichteildeckung an der Bauchregion           |
| 86.88.22↔ | Klfl temp Weichtd d Komb mehr Verf an Schult u Oba          | 86.88.97↔ | Sonstige temporäre Weichteildeckung an der unteren Extremität    |
| 86.88.23↔ | Klfl temp Weichteildeckung d Komb mehr Verfahren a Unta     | 86.88.99↔ | Sonstige temporäre Weichteildeckung, sonstige                    |
| 86.88.24↔ | Klfl temp Weichteildeckung d Komb mehr Verf an d Hand       | 86.89.00↔ | Sonstige Plast Reko an Haut und Subkutangew, n.n.bez.            |
| 86.88.25↔ | Klfl temp Weichtd d Komb mehr Verf an Bruw u Rücken         | 86.89.10↔ | Lappenstieldurchtrennung nach Hautplastik am Kopf                |
| 86.88.26↔ | Klfl temp Weichtd d Komb mehr Verf an d Bauchreg            | 86.89.11↔ | Lappenstieldurchtrennung nach Hautplastik am Hals                |
| 86.88.27↔ | Klfl temp Weichtd d Komb mehr Verf an d unt Extrem          | 86.89.12↔ | Lappenstieldurchtrennung nach Hautplastik an Schulter und Axilla |
| 86.88.29↔ | Klfl temp Weichteildeckung d Komb mehr Verf an and Lok      | 86.89.13↔ | Lappenstdurcht nach Hautpl an Oberarm und Ellb                   |
| 86.88.30↔ | Grofl Weichtd d kult Keratinozyten an and Teil d Kopfes     | 86.89.14↔ | Lappenstieldurchtrennung nach Hautplastik am Unterarm            |
| 86.88.31↔ | Grofl Weichteildeckung d kultivierte Keratinozyten a Ha     | 86.89.15↔ | Lappenstieldurchtrennung nach Hautplastik an der Hand            |
| 86.88.32↔ | Grofl Weichtd d kult Keratinozyten an Schult u Oba          | 86.89.16↔ | Lappenstdurcht nach Hautpl an Bruw, Bauch und Rücken             |
| 86.88.33↔ | Grofl Weichteildeckung d kult Keratinozyten a Unterarm      | 86.89.17↔ | Lappenstdurcht nach Hautpl an d Leisten und Genreg               |
| 86.88.34↔ | Grofl Weichteildeckung d kult Keratinozyten an d Hand       | 86.89.18↔ | Lappenstieldurchtrennung nach Hautplastik am Gesäß               |
| 86.88.35↔ | Grofl Weichtd d kult Keratinozyten an Bruw u Rücken         | 86.89.19↔ | Lappenstdurcht nach Hautpl an and Lokalisation                   |
| 86.88.36↔ | Grofl Weichtd d kult Keratinozyten an d Bauchreg            | 86.89.1a↔ | Lappenstdurcht nach Hautpl an Oberschenkel und Knie              |
| 86.88.37↔ | Grofl Weichtd d kult Keratinozyten an d unt Extrem          | 86.89.1b↔ | Lappenstdurcht nach Hautpl an Unterschenkel und Fuß              |
| 86.88.39↔ | Grofl Weichteildeckung d kult Keratinozyten an and Lok      | 86.89.80↔ | Revision einer Hautplastik am Kopf                               |
| 86.88.40↔ | Grfl tmp Weichtd d Kmb mhr Vrf an and Teil d Kpfs           | 86.89.84↔ | Revision einer Hautplastik am Unterarm                           |
| 86.88.41↔ | Grofl temp Weichteildeckung d Komb mehr Verfahren a Ha      | 86.89.85↔ | Revision einer Hautplastik an der Hand                           |
| 86.88.42↔ | Grofl temp Weichtd d Komb mehr Verf an Schult u Oba         | 86.89.87↔ | Revision e Hautpl an d Leisten und Genreg und a Gesäß            |
| 86.88.43↔ | Grofl temp Weichteildeckung d Komb mehr Verf a Unta         | 86.89.88↔ | Revision einer Hautplastik an der unteren Extremität             |
| 86.88.44↔ | Grofl temp Weichteildeckung d Komb mehr Verf an d Hand      | 86.89.89↔ | Revision einer Hautplastik an anderer Lokalisation               |
| 86.88.45↔ | Grofl temp Weichtd d Komb mehr Verf an Bruw u Rücken        | 86.89.99↔ | Sonstige Plast Reko an Haut und Subkutangew, sonstige            |
| 86.88.46↔ | Grofl temp Weichtd d Komb mehr Verf an d Bauchreg           | 86.93.00↔ | Einsetzen eines Gewebeexpanders, n.n.bez.                        |
| 86.88.47↔ | Grofl temp Weichtd d Komb mehr Verf an d unt Extrem         | 86.93.10↔ | Einsetzen eines Gewebeexpanders am Kopf                          |
| 86.88.49↔ | Grofl temp Weichteildeckung d Komb mehr Verf an and Lok     | 86.93.11↔ | Einsetzen eines Gewebeexpanders am Hals                          |
| 86.88.50↔ | Anl o Wchs e Syst z Vkuumvrs, tiefr, an Knch u Gl d Extrem  | 86.93.12↔ | Einsetzen eines Gewebeexpanders an Schulter und Oberarm          |
| 86.88.51↔ | Anl o Wchs e Syst z Vkuumvrs, tiefr, an Thr, Mdst u Strm    | 86.93.13↔ | Einsetzen eines Gewebeexpanders am Unterarm                      |
| 86.88.52↔ | Anl o Wechsel e Syst zur Vakuumversiegelung, a off Abd      | 86.93.14↔ | Einsetzen eines Gewebeexpanders an der Hand                      |
| 86.88.53↔ | Anl o Wechsel e Syst zur Vakuumversiegelung, endorektal     | 86.93.15↔ | Einsetzen eines Gewebeexpanders an Brustwand und Rücken          |
| 86.88.59↔ | Anl o Wchs e Syst z Vkuumvrs, an Haut u Unth o snst Lk      | 86.93.16↔ | Einsetzen eines Gewebeexpanders an der Bauchregion               |
| 86.88.90↔ | Sonstige temporäre Weichteildeckung am Kopf                 | 86.93.18↔ | Einsetzen eines Gewebeexpanders an der unteren Extremität        |
| 86.88.91↔ | Sonstige temporäre Weichteildeckung am Hals                 | 86.93.99↔ | Einsetzen eines Gewebeexpanders, sonstige                        |
| 86.88.92↔ | Sonstige temporäre Weichteildeckung an Schulter und Oberarm |           |  |
| 86.88.93↔ | Sonstige temporäre Weichteildeckung am Unterarm             |           |  |
| 86.88.94↔ | Sonstige temporäre Weichteildeckung an der Hand             |           |  |

## Prozedur Y02-4

|           |  |        |   |
|-----------|--|--------|---|
| 64.3x.00↔ | Amputation des Penis, n.n.bez.                       | 84.07↔ | Oberarm-Amputation                          |
| 64.3x.10↔ | Amputation des Penis, partiell                       | 84.08↔ | Schultergelenk-Exartikulation               |
| 64.3x.11↔ | Amputation des Penis, total                          | 84.09↔ | Interthorakoskapuläre Amputation            |
| 64.3x.12↔ | Amputation des Penis, Emaskulation                   | 84.10↔ | Amputation der unteren Extremität, n.n.bez. |
| 64.3x.99↔ | Amputation des Penis, sonstige                       | 84.11↔ | Zehenamputation                             |
| 84.00↔    | Amputation an der oberen Extremität, n.n.bez.        | 84.12↔ | Amputation durch Fuss                       |
| 84.01↔    | Amput und Exartikulat an e Fing (ausgen am Daum)     | 84.13↔ | Exartikulation im Sprunggelenk              |
| 84.02↔    | Amputation und Exartikulation am Daumen              | 84.14↔ | Transmalleoläre Amputation im Sprunggelenk  |
| 84.03.00↔ | Hand-Amputation, n.n.bez.                            | 84.15↔ | Sonstige Unterschenkel-Amputation           |
| 84.03.10↔ | HandAmput, Komplette HandAmput an Handwur o Mitthand | 84.16↔ | Knie-Exartikulation                         |
| 84.03.99↔ | Hand-Amputation, sonstige                            | 84.17↔ | Oberschenkel-Amputation                     |
| 84.04↔    | Handgelenks-Exartikulation                           | 84.18↔ | Hüft-Exartikulation                         |
| 84.05↔    | Vorderarm-Amputation                                 | 84.19↔ | Abdominopelvine Amputation                  |
| 84.06↔    | Ellbogen-Exartikulation                              | 84.91↔ | Amputation, n.n.bez.                        |

## Prozedur Y02-5

|           |  |           |   |
|-----------|--|-----------|---|
| 27.59.20↔ | Klfl Weichteildeckung d kult Keratinozyten an d Lippe      | 86.88.12↔ | Klfl Weichtd d kult Keratinozyten an Schult u Oba       |
| 27.59.21↔ | Grofl Weichteildeckung d kult Keratinozyten an d Lippe     | 86.88.13↔ | Klfl Weichteildeckung d kult Keratinozyten a Unterarm   |
| 86.63.20↔ | Grofl VollhautTx an D Kopf (auss Lip und Mund)             | 86.88.14↔ | Klfl Weichteildeckung d kult Keratinozyten an d Hand    |
| 86.63.21↔ | Großflächiges Vollhauttransplantat an den Hals             | 86.88.15↔ | Klfl Weichtd d kult Keratinozyten a Bruw u Rücken       |
| 86.63.22↔ | Großflächiges Vollhauttransplantat an Schulter und Oberarm | 86.88.16↔ | Klfl Weichtd d kult Keratinozyten an d Bauchreg         |
| 86.63.23↔ | Großflächiges Vollhauttransplantat an den Unterarm         | 86.88.17↔ | Klfl Weichtd d kult Keratinozyten an d unt Extrem       |
| 86.63.25↔ | Grofl Vollhauttransplantat an Bruw, Bauch und Rücken       | 86.88.19↔ | Klfl Weichteildeckung d kult Keratinozyten an and Lok   |
| 86.63.26↔ | Grofl Vollhauttransplantat an d Leisten und Genreg         | 86.88.30↔ | Grofl Weichtd d kult Keratinozyten an and Teil d Kopfes |
| 86.63.27↔ | Großflächiges Vollhauttransplantat an das Gesäß            | 86.88.31↔ | Grofl Weichteildeckung d kultivierte Keratinozyten a Ha |
| 86.63.28↔ | Grofl Vollhauttransplantat an Os und Unterschenkel         | 86.88.32↔ | Grofl Weichtd d kult Keratinozyten an Schult u Oba      |
| 86.63.2a↔ | Großflächiges Vollhauttransplantat an den Fuß              | 86.88.33↔ | Grofl Weichteildeckung d kult Keratinozyten a Unterarm  |
| 86.88.10↔ | Klfl Weichteildeckung d kult Keratinozyten a Kopf          | 86.88.34↔ | Grofl Weichteildeckung d kult Keratinozyten an d Hand   |
| 86.88.11↔ | Klfl Weichteildeckung d kultivierte Keratinozyten a Ha     | 86.88.35↔ | Grofl Weichtd d kult Keratinozyten an Bruw u Rücken     |



86.88.36↔ Groß Weichtd d kult Keratinozyten an d Bauchreg  
86.88.37↔ Groß Weichtd d kult Keratinozyten an d unt Extremit

86.88.39↔ Groß Weichteildeckung d kult Keratinozyten an and Lok

**ADRG Y03****Andere Verbrennungen mit anderen Eingriffen**

Mindestens eine Prozedur in Tabelle Y03-1

**DRG Y03A****Andere Verbrennungen mit anderen Eingriffen, Alter < 16 Jahre**

Alter < 16 Jahre

**DRG Y03B****Andere Verbrennungen mit anderen Eingriffen, Alter > 15 Jahre****Prozedur Y03-1**

|           |   |           |   |
|-----------|---|-----------|---|
| 02.03↔    | Bildung eines Schädelknochenlappens                               | 08.69.11↔ | Plastische Rekonstruktion d Lids mit allopl Material            |
| 04.92.00↔ | Implnt o Erstz d Elktrod(n) e prph Neurstm, n.n.bez.              | 08.69.12↔ | Plast Reko d Lids m Verschiebe und Rotationspl d Lides          |
| 04.92.10↔ | Implnt o Erstz d Elktrod(n) e tmp prph Neurstm, Enzlsys, Tstsm    | 08.69.13↔ | Plastische Rekonstruktion des Augenlids mit Oberlidverlängerung |
| 04.92.11↔ | Implnt o Erstz d Elktrod(n) e tmp prph Neurstm, Mhrlsys, Tstsm    | 08.69.19↔ | Plast Reko d Lids m sonstigem Lp o Transplantaten               |
| 04.92.20↔ | Implnt o Erstz d Elktrod(n) prmn prph Neurstm, Stbl, Enzlsys, Prk | 08.69.99↔ | So Plast Reko d Lids m Lp o Transplantaten, So                  |
| 04.92.21↔ | Implnt o Erstz Elktrod(n) prmn prph Neurstm, Stbl, Mhrlsys, Prk   | 08.70↔    | Plastische Rekonstruktion des Augenlids, n.n.bez.               |
| 04.92.30↔ | Implnt/Erstz Elktrod prmn prph Neurstm/Plttnl/Enzlsys, offnchr    | 08.71↔    | Den Lidrand umfass plast Reko des Lids, part Tiefe              |
| 04.92.31↔ | Implnt/ErstzElktrod(n)prmn prph Neurstm/Plttnl/Mhrlsys, offn chr  | 08.72↔    | Sonstige plast Reko des Augenlids, partielle Tiefe              |
| 04.92.40↔ | Implantation oder Ersetzen einer Vagusnervstimulationselektrode   | 08.73.00↔ | D Ldrnd umfss Plst Rk d Lds, vil Tief, n.n.bez.                 |
| 04.92.99↔ | Implant o Ersetz d Elektrod(n) e periph Neurostim, So             | 08.73.10↔ | Verschiebeplastik der Lidkante                                  |
| 08.21↔    | Exzision eines Chalazions   | 08.73.99↔ | D Lidrand umfassende Plast Reko d Lids, volle Tiefe, So         |
| 08.22.00↔ | Exzision einer anderen kleineren Läsion am Augenlid, n.n.bez.     | 08.74.00↔ | Sonstige Plast Reko d Lids, volle Tiefe, n.n.bez.               |
| 08.22.10↔ | Exz e and klein Läs a Lid, Ni hist kontr (mikrog Chir)            | 08.74.10↔ | Oberlidverlängerung   |
| 08.22.11↔ | Exz e and klein Läs a Lid, hist kontr (mikrog Chir)               | 08.74.99↔ | Sonstige Plast Reko d Lids, volle Tiefe, sonstige               |
| 08.22.99↔ | Exzision einer anderen kleineren Läsion am Augenlid, sonstige     | 08.82↔    | Versorg e Risswund dLids,dLidrand umfass,partTiefe              |
| 08.23.00↔ | Exz e gröss Läsion a Augenlid, nicht durchgeh, n.n.bez.           | 08.83↔    | So Versorgung einer Risswund des Lids, part Tiefe               |
| 08.23.10↔ | Exz e gröss Läs a Ld, N drchgh, N hst kntr (mkrgr Chr)            | 08.84↔    | Versorg e Risswund dLids,dLidrand umfass,volleTief              |
| 08.23.11↔ | Exz e gröss Läs a Ld, N drchgh, hst kntr (mkrgr Chr)              | 08.85↔    | Sonstige Versorgung einer Risswunde des Augenlids, volle Tiefe  |
| 08.23.99↔ | Exz e gröss Läsion a Augenlid, nicht durchgeh, sonstige           | 08.89.00↔ | Sonstige plastische Rekonstruktion des Augenlids, n.n.bez.      |
| 08.24.00↔ | Exz e gröss Läsion a Augenlid, perforierend, n.n.bez.             | 08.89.10↔ | Plast Reko d Lids, medialer o lateraler Lidwinkel               |
| 08.24.10↔ | Exz e gröss Läs a Ld, prf, N hst kntr (mkrgr Chr)                 | 08.89.11↔ | Plastische Rekonstruktion d Augenlids d Hebung d Augbr          |
| 08.24.11↔ | Exz e gröss Läs a Lid, perf, hist kontr (mikrog Chir)             | 08.89.12↔ | Plast Reko d Lids d Entf e Fettgewebeprolapses d Orb            |
| 08.24.99↔ | Exz e gröss Läsion a Augenlid, perforierend, sonstige             | 08.89.13↔ | Plast Reko d Lids d Oberflächenbehandlung m Laser               |
| 08.38↔    | Korrektur einer Lidretraktion                                     | 08.89.14↔ | Plast Reko d Lids d sonstige Oberlidverlängerung                |
| 08.41↔    | Behebung von Entropium oder Ektropium durch Thermokauterisation   | 08.89.15↔ | Plastische Rekonstruktion d Lids d Unterlidverlängerung         |
| 08.42↔    | Behebung von Entropium oder Ektropium durch Nahtverfahren         | 08.89.99↔ | Sonstige plastische Rekonstruktion des Augenlids, sonstige      |
| 08.43↔    | Behebung von Entropium oder Ektropium durch Keilresektion         | 16.31↔    | Entf des Augeninh mit glz Implant in die SklSchale              |
| 08.44.00↔ | Behebung von Entropium oder Ektropium durch Lidplastik, n.n.bez.  | 16.39↔    | Sonstige Eviszeration des Augapfels                             |
| 08.44.10↔ | Bhb v Entrp o Ektrp d Ldplst, hr Vrkd d Agnlids                   | 16.41↔    | Enukl dAugapf m glzImplant i dTenonKaps mAnheft Mm              |
| 08.44.99↔ | Sonstige Behebung von Entropium oder Ektropium durch Lidplastik   | 16.42↔    | Enukleation des Augapfels mit anderem gleichzeitigem Implantat  |
| 08.49.00↔ | Sonstiger Eingr zur Korr e Entrop oder Ektrop, n.n.bez.           | 16.49↔    | Sonstige Enukleation des Augapfels                              |
| 08.49.10↔ | S Eingr z Krr e Entrp o Ektrp, Op an D Ldrtrktrn                  | 16.51.00↔ | Exenteration d Orbita mit Entf ben Strukturen, n.n.bez.         |
| 08.49.11↔ | So Eingr zur Korr e Entrp o Ektrop, Rep e Lidlamelle              | 16.51.10↔ | Exent d Orb m Entf ben Strukturen, m Erhalt d Lidhaut           |
| 08.49.99↔ | Sonstiger Eingr zur Korr e Entrp oder Ektrop, sonstige            | 16.51.11↔ | Exent d Orb m Entf ben Strukturen, oh Erhalt d Lidhaut          |
| 08.51↔    | Kanthotomie   | 16.51.99↔ | Sonstige Exenteration d Orbita mit Entf ben Strukturen          |
| 08.59.00↔ | Sonstige Anpassung der Lidposition, n.n.bez.                      | 16.52.00↔ | Exent d Orb m ther Entf von Orbknoch, n.n.bez.                  |
| 08.59.10↔ | Kanthoplastik, n.n.bez.   | 16.52.10↔ | Exent d Orb m ther Entf v Orbknoch, m Erhalt d Lidhaut          |
| 08.59.11↔ | Kanthopexie   | 16.52.11↔ | Exent d Orb m ther Entf v Orbknoch, oh Erhalt d Lidhaut         |
| 08.59.12↔ | Korrekturoperation bei Epikanthus                                 | 16.52.99↔ | So Exent d Orb m therapeutischem Entf von Orbknoch              |
| 08.59.99↔ | Sonstige Anpassung der Lidposition, sonstige                      | 16.59.00↔ | Sonstige Exenteration der Orbita, n.n.bez.                      |
| 08.61.00↔ | Plast Reko d Lids m Hautappen o transplantat, n.n.bez.            | 16.59.10↔ | Sonstige Exenteration der Orbita, mit Erhalt der Lidhaut        |
| 08.61.10↔ | Plastische Rekonstruktion des Augenlids mit Hautlappen            | 16.59.11↔ | Sonstige Exenteration der Orbita, ohne Erhalt der Lidhaut       |
| 08.61.11↔ | Plastische Rekonstruktion des Augenlids mit Hauttransplantat      | 16.59.99↔ | Sonstige Exenteration der Orbita, sonstige                      |
| 08.61.99↔ | Sonstige Plast Reko d Lids m Hautlap o transplantat               | 16.61.00↔ | Sekundäres Einsetzen eines Augenimplantats, n.n.bez.            |
| 08.62↔    | Plast Reko des Lids mit Schleimhautlapp oder -Tx                  | 16.61.10↔ | Sekundäres Einsetz e Augenimplantats, HautFettgewTx             |
| 08.64↔    | Plastische Reko des Augenlids mit tarsokonj Lappen                | 16.61.99↔ | Sekundäres Einsetzen eines Augenimplantats, sonstige            |
| 08.69.00↔ | So Plast Reko d Lids m Lp o Transplantaten, n.n.bez.              | 16.62.00↔ | Revision und Reinsertion eines Augenimplantats, n.n.bez.        |
| 08.69.10↔ | Plastische Rekonstruktion des Augenlids mit Knorpel               | 16.62.10↔ | Revision eines Augenimplantats                                  |
|           |   | 16.62.20↔ | Wchs e Agnmpntts, Enf e HautFttgwTrnsplntts                     |

|           |   |           |   |
|-----------|---|-----------|---|
| 16.62.29↔ | Sonstiger Wechsel eines Augenimplantats                         | 18.79↔    | Sonstige plastische Rekonstruktion am äusseren Ohr              |
| 16.62.99↔ | Sonstige Revision und Reinsertion eines Augenimplantats         | 18.9↔     | Sonstige Operation am äusseren Ohr                              |
| 16.63↔    | Revision einer Enukleationstasche mit Transplantat              | 19.9x.00↔ | Sonstige plastische Rekonstruktion am Mittelohr, n.n.bez.       |
| 16.64↔    | Sonstige Revision einer Enukleationstasche                      | 19.9x.10↔ | Mikrochirurgische Operationen am Mittelohr, n.n.bez.            |
| 16.65.00↔ | Sekundäres Transplantat in eine Exenterationshöhle, n.n.bez.    | 19.9x.11↔ | Verkleinerung einer Radikalhöhle                                |
| 16.65.10↔ | Sekundäres Tx i e Exenterationshöhle, HautFettgewTx             | 19.9x.12↔ | Reko d Mitthohres: Reimpl / Reko d hint Gehörgangswand          |
| 16.65.99↔ | Sonstiges sekundäres Transplantat in eine Exenterationshöhle    | 19.9x.13↔ | Rekonstruktion des Mittelohres                                  |
| 16.66↔    | Sonstige Revision einer Exenterationshöhle                      | 19.9x.14↔ | Verschluss einer Mastoid-Fistel                                 |
| 16.69↔    | Sonstige sekundäre Massnahmen nach Entfernen des Augapfels      | 19.9x.19↔ | Mikrochirurgische Operationen am Mittelohr, sonstige            |
| 16.71↔    | Entfernen eines Augenimplantats                                 | 19.9x.99↔ | Sonstige plastische Rekonstruktion am Mittelohr, sonstige       |
| 16.72↔    | Entfernen eines Orbitaimplantats                                | 20.99.00↔ | Sonstige Operationen an Innen- und Mittelohr, n.n.bez.          |
| 16.81↔    | Versorgung einer Orbitawunde                                    | 20.99.10↔ | Implantation von Knochenverankerungen am Mittel- oder Innenohr  |
| 16.82↔    | Versorgung einer Bulbusruptur                                   | 20.99.20↔ | Verschluss einer Labyrinthfistel                                |
| 16.89↔    | Sonstige Versorgung einer Verletzung von Orbita oder Augapfel   | 20.99.30↔ | Entf e Kochleaimplantates oder implantbar Hörgerätes            |
| 16.92↔    | Exzision einer Orbitaläsion                                     | 20.99.99↔ | Sonstige Operationen an Innen- und Mittelohr, sonstige          |
| 16.98.00↔ | Sonstige Operationen an der Orbita, n.n.bez.                    | 21.1↔     | Inzision an der Nase  |
| 16.98.10↔ | Rekonstruktion der Orbita, n.n.bez.                             | 21.30↔    | Lok Exz und Destr einer Läsion an der Nase, nnb.                |
| 16.98.11↔ | Rekonstruktion der Orbitawand mit mikrovaskulärem Lappen        | 21.31.00↔ | Lokale Exzision und Destr e endonas Läsion, n.n.bez.            |
| 16.98.19↔ | Sonstige Rekonstruktion der Orbitawand                          | 21.31.10↔ | Lokale Exzision einer endonasalen Läsion, Zugang endonasal      |
| 16.98.20↔ | Knöcherne Dekompression der Orbita                              | 21.31.12↔ | Destruktion einer endonasalen Läsion                            |
| 16.98.21↔ | Resektion von Fettgewebe aus der Orbita                         | 21.31.19↔ | Lokale Exzision einer endonasalen Läsion, sonstige              |
| 16.98.22↔ | Einlegen eines intraokularen Medikamententrägers                | 21.31.99↔ | Lokale Exzision und Destr e endonas Läsion, sonstige            |
| 16.98.23↔ | Einlegen eines extrabulbären Medikamententrägers                | 21.32.00↔ | Exz und lokale Destr e and Läsion an d Nase, n.n.bez.           |
| 16.98.24↔ | Operative temporäre intraokulare Druckerhöhung                  | 21.32.10↔ | Exz und Lok Destr e and Läs an d Nase, nicht hist kontr         |
| 16.98.25↔ | Entfernung eines Implantates nach Glaukomoperation              | 21.32.11↔ | Exz und lokale Destr e and Läsion an d Nase, hist kontr         |
| 16.98.99↔ | Sonstige Operationen an der Orbita, sonstige                    | 21.32.99↔ | Exz und lokale Destr e and Läsion an d Nase, sonstige           |
| 18.01↔    | Perforation des Ohrläppchens                                    | 21.4x.00↔ | Resektion der Nase, n.n.bez.                                    |
| 18.02↔    | Inzision am äusseren Gehörgang                                  | 21.4x.10↔ | Resektion der Nase, partiell, nicht histographisch kontrolliert |
| 18.09↔    | Sonstige Inzision am äusseren Ohr                               | 21.4x.11↔ | Resektion der Nase, partiell, histographisch kontrolliert       |
| 18.21.00↔ | Exz e präaur Fistel o e präaur Sinus, n.n.bez.                  | 21.4x.20↔ | Resektion der Nase, subtotal, nicht histographisch kontrolliert |
| 18.21.10↔ | Exz e präaur Fistel o e präaur Sinus, Ni hist kontr             | 21.4x.21↔ | Resektion der Nase, subtotal, histographisch kontrolliert       |
| 18.21.11↔ | Exz e präaur Fistel o e präaur Sinus, hist kontr                | 21.4x.30↔ | Resektion der Nase, total, nicht histographisch kontrolliert    |
| 18.21.99↔ | Exz e präaur Fistel o e präaur Sinus, sonstige                  | 21.4x.31↔ | Resektion der Nase, total, histographisch kontrolliert          |
| 18.29.00↔ | Exz oder Destr e and Läsion a äusseren Ohr, n.n.bez.            | 21.4x.99↔ | Sonstige Resektion der Nase                                     |
| 18.29.01↔ | Destr e Läsion a äusseren Ohr oder im äusseren Gehörg           | 21.83.00↔ | Totale plastische Nasenrekonstruktion, n.n.bez.                 |
| 18.29.10↔ | Exz e and Läs a ässrn Ohr o i ässrn Ghörg, N hst kntr           | 21.83.10↔ | Septorhpl m Korrd Knorp o d Kn, m lok autog Tx                  |
| 18.29.11↔ | Exz e and Läs a ässrn Ohr o i ässrn Ghörg, hst kntr             | 21.83.11↔ | Sptrhpl m Krr d Knrp o d Kn, m dst autg Tx, allg o xng Tx       |
| 18.29.99↔ | Exz oder Destr e and Läsion a äusseren Ohr, sonstige            | 21.83.12↔ | Septorhinoplastik mit Korrektur des Knochens und des Knorpels   |
| 18.31.00↔ | Radikale Exzision einer Läsion am äusseren Ohr, n.n.bez.        | 21.83.20↔ | Tot Plast Nasenrekonstruktion m Implant von allopl Mat          |
| 18.31.10↔ | Rd Exz Läs a ässrn Ohr o i ässrn Ghörg o Prt Rs Ohrm,N hst kntr | 21.83.99↔ | Totale plastische Nasenrekonstruktion, sonstige                 |
| 18.31.11↔ | Rd Exz Läs a ässrn Ohr o i ässrn Ghörg o Prt Rs Ohrm,hst kntr   | 21.84↔    | Revision einer Rhinoplastik                                     |
| 18.31.19↔ | Radikale Exzision einer Läsion am äusseren Ohr, sonstige        | 21.85↔    | Augmentationsrhinoplastik                                       |
| 18.39.00↔ | Sonstige Exzision am äusseren Ohr, n.n.bez.                     | 21.86.00↔ | Rhinoplastik der Nasenweichteile, n.n.bez.                      |
| 18.39.10↔ | Resektion d Ohrmuschel, total, nicht hist kontrolliert          | 21.86.10↔ | Rhinoplastik der Nasenweichteile, äussere Nase                  |
| 18.39.11↔ | Resektion der Ohrmuschel: total, histographisch kontrolliert    | 21.86.11↔ | Rhinoplastik mit lokalen oder distalen Lappen                   |
| 18.39.19↔ | Sonstige Resektion der Ohrmuschel, sonstige                     | 21.86.99↔ | Rhinoplastik der Nasenweichteile, sonstige                      |
| 18.39.99↔ | Sonstige Exzision am äusseren Ohr, sonstige                     | 21.87↔    | Sonstige Rhinoplastik   |
| 18.6x.00↔ | Rekonstruktion des äusseren Gehörganges, n.n.bez.               | 21.88.00↔ | Sonstige Septumplastik, n.n.bez.                                |
| 18.6x.10↔ | Erweiterung des äusseren Gehörganges                            | 21.88.10↔ | Septumplastik, Septumunterfütterung                             |
| 18.6x.20↔ | Rekonstruktion eines (bestehenden) äusseren Gehörganges         | 21.88.11↔ | Sptmpl, Vrschl e Sptmprfrtion m SchleimhVrschieblppn            |
| 18.6x.30↔ | Konstruktion eines (nicht bestehenden) äusseren Gehörganges     | 21.88.12↔ | Septumplastik, Plastische Korrektur ohne Resektion              |
| 18.6x.99↔ | Rekonstruktion des äusseren Gehörganges, sonstige               | 21.88.13↔ | Septumplastik, Plastische Korrektur mit Resektion               |
| 18.71.00↔ | Ohrmuschelaufbau, n.n.bez.                                      | 21.88.14↔ | Sptmpl, Plst Rk d Nsnspt, m lk autg Tx (Austauschplstik)        |
| 18.71.10↔ | Ohrmuschelaufbau, partiell, n.n.bez.                            | 21.88.15↔ | Sptmpl, Plst Rk d Nsnspt, m dst autg Tx, allg o xng Tx          |
| 18.71.11↔ | Ohrmuschelaufbau, partiell mit Gewebeexpander                   | 21.88.99↔ | Sonstige Septumplastik, sonstige                                |
| 18.71.12↔ | Ohrmuschelaufbau, partiell mit Galealappen                      | 21.89↔    | Sonstige plastische Rekonstruktion und Operationen an der Nase  |
| 18.71.13↔ | Ohrmuschelaufbau, partiell mit Knorpeltransplantat              | 21.91↔    | Lösung von Synechien der Nase                                   |
| 18.71.14↔ | Ohrmuschelaufbau, partiell mit mikrovaskulärem Lappen           | 24.31↔    | Exzision von Läsion oder Gewebe am Zahnfleisch                  |
| 18.71.19↔ | Ohrmuschelaufbau, partiell, sonstige                            | 24.5x.00↔ | Alveoloplastik, n.n.bez.  |
| 18.71.20↔ | Ohrmuschelaufbau, total, n.n.bez.                               | 24.5x.10↔ | Alveoloplastik mit Transplantat                                 |
| 18.71.21↔ | Ohrmuschelaufbau, total mit Gewebeexpander                      | 24.5x.99↔ | Alveoloplastik, sonstige  |
| 18.71.22↔ | Ohrmuschelaufbau, total mit Galealappen                         | 24.91.00↔ | Extens o Vertiefung d Sulcus buccolab o ling, n.n.bez.          |
| 18.71.23↔ | Ohrmuschelaufbau, total mit Knorpeltransplantat                 | 24.91.10↔ | Vestibulumplastik   |
| 18.71.24↔ | Ohrmuschelaufbau, total mit mikrovaskulärem Lappen              | 24.91.11↔ | Mundbodensenkung  |
| 18.71.29↔ | Ohrmuschelaufbau, total, sonstige                               | 24.91.99↔ | Extens o Vertiefung d Sulcus buccolab o ling, sonstige          |
| 18.71.30↔ | Implantation von allopl Materialien b Auf e Ohrmuschel          | 25.59.00↔ | Sonstige Zungenrekonstruktion und Zungenplastik, n.n.bez.       |
| 18.71.99↔ | Ohrmuschelaufbau, sonstige                                      | 25.59.10↔ | Plastische Rekonstruktion der Zunge, n.n.bez.                   |
| 18.72↔    | Reinsertion eines amputierten Ohres                             | 25.59.11↔ | Reduktionsplastik der Zunge                                     |

|           |   |           |   |
|-----------|---|-----------|---|
| 25.59.99↔ | Sonstige Zungenrekonstruktion und Zungenplastik, sonstige       | 32.39↔    | Sonstige und nicht näher bezeichnete Segmentresektion der Lunge   |
| 27.42↔    | Ausgedehnte Exzision einer Läsion an der Lippe                  | 32.41.00↔ | Thorakoskopische Lobektomie an der Lunge, n.n.bez.                |
| 27.43.00↔ | Sonstige Exzision von Läsion oder Gewebe an der Lippe, n.n.bez. | 32.41.10↔ | Lbkt an d L, thrksk, oh Ang e rd Lymphkt, n.n.bez.                |
| 27.43.10↔ | Sonstige Exz von Läsion oder Gew an d Lippe, lokale Exz         | 32.41.11↔ | Lbkt an d L, thrksk, oh Ang rd Lymphkt, oh brnchpl o angiopl Erw  |
| 27.43.99↔ | Sonstige Exzision von Läsion oder Gewebe an der Lippe, sonstige | 32.41.12↔ | Lbkt an d L, thrksk, oh Ang e rd Lymphkt, m brnchpl Erw           |
| 27.44.00↔ | Radikale Exzision einer Läsion an der Lippe, n.n.bez.           | 32.41.13↔ | Lbkt an d L, thrksk, oh Ang e rd Lymphkt, m angiopl Erw           |
| 27.44.10↔ | Radikale Exz e Läs an d Lippe mit histografischer Kontr         | 32.41.14↔ | Lbkt an d L, thrksk, oh Ang e rd Lymphkt, m brnchpl u angiopl Erw |
| 27.44.20↔ | Rad Exz e Hautlās d Lip m Tx o Transp von Haut                  | 32.41.19↔ | Lobekt an d Lu, thoraksk, oh Ang e rad Lymphekt, So               |
| 27.44.99↔ | Radikale Exzision einer Läsion an der Lippe, sonstige           | 32.41.20↔ | Lobekt an d Lu, thorakoskopisch, mit radikaler Lymphekt           |
| 27.49.00↔ | Sonstige Exzision in der Mundhöhle, n.n.bez.                    | 32.42.00↔ | Lobektomie an der Lunge, offen chirurgisch, n.n.bez.              |
| 27.49.10↔ | Exzision an der Wange   | 32.42.10↔ | Lbkt an d L, offn chr, oh Ang e rd Lymphkt, n.n.bez.              |
| 27.49.11↔ | Exzision am Mundboden   | 32.42.11↔ | Lbkt an L, offn chr, oh Ang rd Lymphkt, oh brnchpl o angiopl Erw  |
| 27.49.99↔ | Sonstige Exzision in der Mundhöhle, sonstige                    | 32.42.12↔ | Lbkt an d L, offn chr, oh Ang e rd Lymphkt, m brnchpl Erw         |
| 27.53↔    | Verschluss einer Fistel im Mund                                 | 32.42.13↔ | Lbkt an d L, offn chr, oh Ang e rd Lymphkt, m angiopl Erw         |
| 27.54.00↔ | Plastische Rekonstruktion e (angeb) Lips, n.n.bez.              | 32.42.14↔ | Lbkt an L, offn chr, oh Ang rd Lymphkt, m brnchpl&angiopl Erw     |
| 27.54.10↔ | Lippenplastik einer (angeborenen) Lippenspalte                  | 32.42.19↔ | Lobekt an d Lu, offen chir, oh Ang e rad Lymphekt, So             |
| 27.54.11↔ | Sekundäroperation einer (angeborenen) Lippenspalte              | 32.42.20↔ | Lobekt an d Lu, offen chir, m radik Lymphekt, n.n.bez.            |
| 27.54.99↔ | Plastische Rekonstruktion e (angeb) Lips, sonstige              | 32.42.21↔ | Lbkt an d L, offn chr, m rdk Lymphkt, oh brnchpl o angiopl Erw    |
| 27.55.10↔ | Kleinfächiges Vollhauttransplantat an Lippe und Mund            | 32.42.22↔ | Lbkt an d L, offn chr, m rdk Lymphkt, m brnchpl Erw               |
| 27.55.20↔ | Großfächiges Vollhauttransplantat an Lippe und Mund             | 32.42.23↔ | Lbkt an d L, offn chr, m rdk Lymphkt, m angiopl Erw               |
| 27.56.00↔ | Sonstiges Hauttransplantat an Lippe und Mund, n.n.bez.          | 32.42.24↔ | Lbkt an d L, offn chr, m rdk Lymphkt, m brnchpl u angiopl Erw     |
| 27.56.10↔ | Kleinfächiges Spalthauttransplantat an Lippe und Mund           | 32.42.29↔ | Lobekt an d Lu, offen chir, m radik Lymphekt, sonstige            |
| 27.56.20↔ | Großfächiges Spalthauttransplantat an Lippe und Mund            | 32.42.30↔ | Lobektomie an der Lunge, erweitert                                |
| 27.56.30↔ | Kleinfächige heterologe Hauttransplantation an die Lippe        | 32.42.40↔ | Lobektomie an der Lunge, Bilobektomie, n.n.bez.                   |
| 27.56.40↔ | Grossfächig heterologe Hauttransplantation an die Lippe         | 32.42.41↔ | Lobekt an d Lu, Bilobekt, ohne bronchopl o angiopl Erw            |
| 27.56.50↔ | Kleinfächige homologe Hauttransplantation an die Lippe          | 32.42.42↔ | Lobektomie an d Lunge, Bilobekt, mit bronchopl Erw                |
| 27.56.60↔ | Grossfächig homologe Hauttransplantation an die Lippe           | 32.42.43↔ | Lobektomie an d Lunge, Bilobekt, mit angiopl Erw                  |
| 27.56.99↔ | Sonstiges Hauttransplantat an Lippe und Mund, sonstige          | 32.42.44↔ | Lobekt an d Lu, Bilobekt, mit bronchopl und angiopl Erw           |
| 27.57.10↔ | Anbr e fr mikrovaskanast Transplantats an Lip und Mund          | 32.42.49↔ | Lobektomie an der Lunge, Bilobektomie, sonstige                   |
| 27.58↔    | Rv e gstielt o fr Lp o fr Hautm splntts an Lp u Mnd             | 32.49↔    | Sonstige Lobektomie an der Lunge                                  |
| 27.59.00↔ | Sonstige plastische Rekonstruktion an Lippe und Mund, n.n.bez.  | 32.50↔    | Thorakoskopische Pneumonektomie                                   |
| 27.59.10↔ | Kleinfächiges temporäres Haut-Regenerationsgraft an die Lippe   | 32.59↔    | Exzision der Lunge, n.n.bez.                                      |
| 27.59.11↔ | Grossfächiges temporäres Haut-Regenerationsgraft an die Lippe   | 32.6↔     | Radikale Dissektion von Thoraxstrukturen                          |
| 27.59.20↔ | Klfl Weichteildeckung d kult Keratinozyten an d Lippe           | 32.9↔     | Sonstige Exzision an der Lunge                                    |
| 27.59.21↔ | Grofl Weichteildeckung d kult Keratinozyten an d Lippe          | 33.0↔     | Inzision an einem Bronchus  |
| 27.59.30↔ | Klfl temp Weichteildeckung d Komb mehr Verf an d Lip            | 33.25↔    | Offene Bronchusbiopsie  |
| 27.59.31↔ | Grossfächige temp Weichtd d Komb mehr Verf an d Lip             | 33.41↔    | Naht eines Bronchusrisses   |
| 27.59.40↔ | So Plast Reko an Lip und Mund m fr mikrovaskanast Tx            | 33.42↔    | Verschluss einer Bronchusfistel                                   |
| 27.59.41↔ | Sonstige Plast Reko an Lip und Mund m gestielt Fernl            | 33.43↔    | Verschluss einer Lungenverletzung                                 |
| 27.59.50↔ | Lappenstieldurchtrennung nach Hautplastik an der Lippe          | 33.48↔    | Sonstige und plastische Rekonstruktion an einem Bronchus          |
| 27.59.60↔ | Einsetzen eines Gewebeexpanders an der Lippe                    | 33.49↔    | Sonstige und plastische Rekonstruktion an der Lunge               |
| 27.59.99↔ | Sonstige plastische Rekonstruktion an Lippe und Mund, sonstige  | 33.71.00↔ | End Einsetz o Ersetz von Bronchialventil(en), n.n.bez.            |
| 27.99↔    | Sonstige Operationen in der Mundhöhle                           | 33.71.10↔ | Endoskopisches Einsetzen von Bronchialventil(en), n.n.bez.        |
| 30.22.00↔ | Chordektomie, n.n.bez.  | 33.71.11↔ | Endoskopisches Einsetzen von Bronchialventil(en), ein Ventil      |
| 30.22.10↔ | Chordektomie, endolaryngeal                                     | 33.71.12↔ | Endoskopisches Einsetzen von Bronchialventil(en), zwei Ventile    |
| 30.22.11↔ | Chordektomie, durch Thyreotomie                                 | 33.71.13↔ | Endoskopisches Einsetzen von Bronchialventil(en), drei Ventile    |
| 30.22.99↔ | Chordektomie, sonstige  | 33.71.14↔ | Endoskopisches Einsetzen von Bronchialventil(en), vier Ventile    |
| 31.61↔    | Naht einer Rissverletzung am Larynx                             | 33.71.15↔ | End Einsetz von Bronchialventil(en), 5 und mehr Ventile           |
| 31.62↔    | Verschluss einer Larynxfistel                                   | 33.71.20↔ | Endoskopisches Ersetzen von Bronchialventil(en), n.n.bez.         |
| 31.63↔    | Revision einer Laryngostomie                                    | 33.71.21↔ | Endoskopisches Ersetzen von Bronchialventil(en), ein Ventil       |
| 31.64↔    | Versorgung einer Larynxfraktur                                  | 33.71.22↔ | Endoskopisches Ersetzen von Bronchialventil(en), zwei Ventile     |
| 31.72↔    | Verschluss einer äusseren trachealen Fistel                     | 33.71.23↔ | Endoskopisches Ersetzen von Bronchialventil(en), drei Ventile     |
| 31.73↔    | Verschluss einer anderen trachealen Fistel                      | 33.71.24↔ | Endoskopisches Ersetzen von Bronchialventil(en), vier Ventile     |
| 31.92↔    | Lösung von Adhäsionen an Trachea oder Larynx                    | 33.71.25↔ | End Ersetz von Bronchialventil(en), 5 und mehr Ventile            |
| 31.98↔    | Sonstige Operationen am Larynx                                  | 33.71.99↔ | End Einsetz o Ersetz von Bronchialventil(en), sonstige            |
| 32.09.00↔ | So Lok Exz o Destr von Lās o Gew an e Bronch, n.n.bez.          | 33.79↔    | Endoskop Impl sonst Bronchialvorricht                             |
| 32.09.10↔ | So Lok Exz o Destr v Lās o Gew an e Bronch, d Thorakot          | 33.92↔    | Ligatur eines Bronchus  |
| 32.09.20↔ | S Lk Exz o Dstr v Lās o Gw an e Brnch, d Thrkskpie              | 33.98↔    | Sonstige Operationen an einem Bronchus                            |
| 32.09.99↔ | So Lok Exz o Destr von Lās o Gew an e Bronch, So                | 33.99↔    | Sonstige Operationen an der Lunge                                 |
| 32.1x.00↔ | Sonstige Exzision an einem Bronchus, n.n.bez.                   | 34.51↔    | Dekortikation der Lunge   |
| 32.1x.10↔ | Sonstige Exzision an einem Bronchus, Bifurkationsresektion      | 34.52↔    | Thorakoskopische Dekortikation der Lunge                          |
| 32.1x.20↔ | So Exz an e Bronch, Rev e Bronchusstumpfinsuffizien             | 34.59.00↔ | Sonstige Exzision an der Pleura, n.n.bez.                         |
| 32.1x.99↔ | Sonstige Exzision an einem Bronchus, sonstige                   | 34.59.10↔ | Sonstige Exzision an der Pleura, thorakoskopische Pleurektomie    |
| 32.24↔    | Perkutane Exzision von Läsion oder Gewebe an der Lunge          | 34.59.20↔ | Sonstige Exzision an der Pleura, offen chirurgische Pleurektomie  |
| 32.30↔    | Thorakoskopische Segmentresektion der Lunge                     | 34.59.99↔ | Sonstige Exzision an der Pleura, sonstige                         |
|           |   | 34.71↔    | Naht einer Brustwandverletzung                                    |
|           |   | 34.72↔    | Verschluss einer Thorakostomie                                    |

|           |  |           |   |
|-----------|--|-----------|---|
| 34.73↔    | Verschluss anderer Thoraxfisteln                                 | 42.81.60↔ | Enstz u Wchs e slbpx Prth (prm Tb) i D Ösphgs, lprsk            |
| 34.79.00↔ | Sonstige plastische Rekonstruktion an der Brustwand, n.n.bez.    | 42.81.61↔ | Enstz u Wchs v 2 slbpx Prth (prm Tb) i D Ösphgs, lprsk          |
| 34.79.10↔ | So Plast Reko an d Bruw, sek Verschluss e Thorakotomie           | 42.81.62↔ | Enstz u Wchs v mhr als 2 slbpx Prth (prm Tb) i D Ösphgs, lprsk  |
| 34.79.20↔ | So Plast Reko an d Bruw, Stabilisierung, offen chir              | 42.82↔    | Naht einer Ösophagus-Verletzung                                 |
| 34.79.30↔ | Sonstige Plast Reko an d Bruw, off Rep e Sternumfraktur          | 42.83↔    | Verschluss einer Ösophagostomie                                 |
| 34.79.40↔ | So Plast Reko an d Bruw, Knochenplastik und Knochtx              | 42.85↔    | Plastische Rekonstruktion an einer Ösophagusstenose             |
| 34.79.99↔ | Sonstige plastische Rekonstruktion an der Brustwand, sonstige    | 42.87↔    | Sonstiges Transplantat am Ösophagus                             |
| 39.42↔    | Revision eines arteriovenösen Shunts zur Hämodialyse             | 42.89↔    | Sonstige Rekonstruktion am Ösophagus                            |
| 40.29.00↔ | Einfache Exzision einer anderen lymphatischen Struktur, n.n.bez. | 43.0↔     | Gastrotomie   |
| 40.29.10↔ | Exzision eines mediastinalen Lymphknotens, n.n.bez.              | 43.5↔     | Partielle Gastrektomie mit Anastomose zum Ösophagus             |
| 40.29.11↔ | Exzision eines mediastinalen Lymphknotens, offen chirurgisch     | 43.6x.00↔ | Partielle Gastrektomie mit Anastomose zum Duodenum, n.n.bez.    |
| 40.29.12↔ | Exzision eines mediastinalen Lymphknotens, thorakoskopisch       | 43.6x.10↔ | Prt Gstrkt m Anst z Duod, Pylrsrsktion m Anst z Duod            |
| 40.29.19↔ | Exzision eines mediastinalen Lymphknotens, sonstige              | 43.6x.20↔ | Partielle Gastrektomie mit Anastomose zum Duodenum, Billroth I  |
| 40.29.20↔ | Exzision eines paraaortalen Lymphknotens                         | 43.6x.99↔ | Partielle Gastrektomie mit Anastomose zum Duodenum, sonstige    |
| 40.29.30↔ | Exzision eines iliakalen Lymphknotens                            | 43.7x.00↔ | Partielle Gastrektomie mit Anastomose zum Jejunum, n.n.bez.     |
| 40.29.70↔ | Exzision eines Lymphangioms oder Hygroma cysticum                | 43.7x.10↔ | Prt Gstrkt m Anst z Jjn, Prt Gstrkt (2/3Rs) m Anst z Jjn        |
| 40.29.80↔ | Exz mehrerer abd Lymphknst (mit Leberbiop), n.n.bez.             | 43.7x.20↔ | Prt Gstrkt m Anst z Jjn, Prt Gstrkt (4/5Rs) m Anst z Jjn        |
| 40.29.81↔ | Exz mhr abd Lymphknstt (m Lbrbiop), offn chr [StgLprt]           | 43.7x.99↔ | Partielle Gastrektomie mit Anastomose zum Jejunum, sonstige     |
| 40.29.82↔ | Exz mhr abd Lymphknstt (m Lbrbiop), lprsk [StgLprskpie]          | 43.81↔    | Partielle Gastrektomie mit Dünndarmtransposition                |
| 40.29.89↔ | Exz mehrerer abd Lymphknst (mit Leberbiop), sonstige             | 43.89.00↔ | Sonstige partielle Gastrektomie, n.n.bez.                       |
| 40.29.99↔ | Einfache Exzision einer anderen lymphatischen Struktur, sonstige | 43.89.10↔ | Sonstige partielle Gastrektomie, Segmentresektion des Magens    |
| 42.10↔    | Ösophagostomie, n.n.bez.   | 43.89.20↔ | S Prt Gstrkt, Bliopnkr Dvrs d Mgns n Scpnr, offn chr            |
| 42.11↔    | Zervikale Ösophagostomie   | 43.89.21↔ | S Prt Gstrkt, Bliopnkr Dvrs d Mgns n Scpnr, lprsk               |
| 42.12↔    | Exteriorisation einer ösophagealen Tasche                        | 43.89.30↔ | S Prt Gstrkt, Bliopnkr Dvrs d Mgns m DuodSwtch, offn chr        |
| 42.19↔    | Sonstige Fistulisierung des Ösophagus nach aussen                | 43.89.31↔ | S Prt Gstrkt, Bliopnkr Dvrs d Mgns m DuodSwtch, lprsk           |
| 42.40↔    | Ösophagektomie, n.n.bez.   | 43.89.40↔ | Sonstige Part Gastrekt, Sleeve resection, offen chir            |
| 42.41.00↔ | Partielle Ösophagektomie, n.n.bez.                               | 43.89.41↔ | Sonstige partielle Gastrekt, Sleeve resection, laparask         |
| 42.41.10↔ | Partielle Ösophagektomie ohne Wiederherstellung der Kontinuität  | 43.89.50↔ | S Prt Gstrkt, DuodSwtch n Sleeve rs (Zweiteingr), offn chr      |
| 42.41.20↔ | Partielle Ösophagektomie mit Wiederherstellung der Kontinuität   | 43.89.51↔ | S Prt Gstrkt, DuodSwtch n Sleeve rs (Zweiteingr), lprsk         |
| 42.41.99↔ | Partielle Ösophagektomie, sonstige                               | 43.89.90↔ | So Part Gastrekt, So atypische Part Gastrekt                    |
| 42.42.00↔ | Totale Ösophagektomie, n.n.bez.                                  | 43.89.99↔ | Sonstige partielle Gastrektomie, sonstige                       |
| 42.42.10↔ | Totale Ösophagektomie, ohne Wiederherstellung der Kontinuität    | 43.91↔    | Totale Gastrektomie mit intestinaler Interposition              |
| 42.42.20↔ | Tot Ösophagektomie, m Wiedhst d Kont, transmediastinal           | 43.99↔    | Sonstige totale Gastrektomie                                    |
| 42.42.21↔ | Tot Ösophagektomie, m Wiedhst d Kont, thorakoabdominal           | 44.11↔    | Transabdominale Gastroskopie                                    |
| 42.42.29↔ | Tot Ösophagektomie, m Wiedhst d Kont, So Zugang                  | 44.29↔    | Sonstige Pyloroplastik  |
| 42.42.99↔ | Totale Ösophagektomie, sonstige                                  | 44.5x.00↔ | Revision einer Magenanastomose, n.n.bez.                        |
| 42.51.00↔ | Intrathorakale Ösophagoösophagostomie, n.n.bez.                  | 44.5x.10↔ | Rev e Magenanst, Rev e Magenanst an Billroth I u IIOp           |
| 42.51.10↔ | Intrthr Össtom,Rk Öspssg b Atrsie Verskng östrach Fist           | 44.5x.20↔ | Rv e Mgnnst, Rv e Mgnnst n RouxYOp o m instnlr Intps            |
| 42.51.99↔ | Intrathorakale Ösophagoösophagostomie, sonstige                  | 44.5x.99↔ | Revision einer Magenanastomose, sonstige                        |
| 42.52↔    | Intrathorakale Ösophagogastrostomie                              | 45.27↔    | Intestinale Biopsie an nicht näher bezeichneter Stelle          |
| 42.53↔    | Intrathor ÖsophAnast mit IntPos von Dünndarm                     | 50.14↔    | Laparoskopische Leberbiopsie                                    |
| 42.54↔    | Sonstige intrathorakale Ösophagoenterostomie                     | 53.51↔    | Operation einer Narbenhernie                                    |
| 42.55↔    | Intrathor ÖsophAnast mit IntPos von Dickdarm                     | 53.61↔    | Operation einer Narbenhernie mit Transplantat oder Prothese     |
| 42.56↔    | Sonstige intrathorakale Ösophagokolostomie                       | 54.11↔    | Probepyloroplastomie  |
| 42.58↔    | Intrathorakale Ösophagusanastomose mit anderer Interposition     | 54.12.00↔ | Wiedereröffnung einer kürzlichen Laparotomie, n.n.bez.          |
| 42.59↔    | Sonstige intrathorakale Ösophagusanastomose                      | 54.12.10↔ | Wiedereröffn e kürzlichen Laparot, SecondlookLaparot            |
| 42.61↔    | Prästernale Ösophagoösophagostomie                               | 54.12.99↔ | Wiedereröffnung einer kürzlichen Laparotomie, sonstige          |
| 42.62↔    | Prästernale Ösophagogastrostomie                                 | 54.19.00↔ | Sonstige Laparotomie, n.n.bez.                                  |
| 42.63↔    | Prästernale Ösophagusanastomose mit Interposition von Dünndarm   | 54.19.10↔ | Sonstige Laparotomie, Laparotomie mit Drainage                  |
| 42.64↔    | Sonstige prästernale Ösophagoenterostomie                        | 54.19.99↔ | Sonstige Laparotomie, sonstige                                  |
| 42.65↔    | Prästernale Ösophagusanastomose mit Interposition von Dickdarm   | 54.21.00↔ | Laparoskopie, n.n.bez.  |
| 42.66↔    | Sonstige prästernale Ösophagokolostomie                          | 54.21.10↔ | Laparoskopie, Diagnostische Laparoskopie                        |
| 42.68↔    | Sonstige prästernale Ösophagusanastomose mit Interposition       | 54.21.20↔ | Laparoskopie, Zugangsweg f Chir (Ther) Interventionen           |
| 42.69↔    | Sonstige prästernale Ösophagusanastomose                         | 54.21.30↔ | Laparoskopie, Laparoskopie mit Drainage                         |
| 42.81.20↔ | Enstz u Wchs v e N slbpx Prth (prm Tb) i D Ösphgs, offn chr      | 54.21.99↔ | Laparoskopie, sonstige  |
| 42.81.21↔ | Enstz u Wchs v 2 N slbpx Prth (prm Tb) i D Ösphgs, offn chr      | 54.23↔    | Biopsie am Peritoneum   |
| 42.81.22↔ | Enstz&Wchs v mhr als2N slbpx Prth(prm Tb)i D Ösphgs,offn chr     | 54.61↔    | Wiederverschluss einer postoperativen abdominalen Wunddehiszenz |
| 42.81.30↔ | Enstz u Wchs v e N slbpx Prth (prm Tb) i D Ösphgs, lprsk         | 54.62↔    | Verzögerter Verschluss einer granulierenden Abdominalwunde      |
| 42.81.31↔ | Enstz u Wchs v 2 N slbpx Prth (prm Tb) i D Ösphgs, lprsk         | 54.63.00↔ | Sonstige Naht an der Bauchwand, n.n.bez.                        |
| 42.81.32↔ | Enstz u Wchs v mhr als 2 N slbpx Prth (prm Tb) i D Ösphgs, lprsk | 54.63.10↔ | Sonstige Nht an d Bauchw, Nht e Verletzung an d Bauchw          |
| 42.81.42↔ | Enstz u Wchs v mhr als 2 slbpx Prth (prm Tb) i D Ösphgs, endsk   | 54.63.99↔ | Sonstige Naht an der Bauchwand, sonstige                        |
| 42.81.50↔ | Enstz u Wchs e slbpx Prth (prm Tb) i D Ösphgs, offn chr          | 54.92↔    | Entfernen eines Fremdkörpers aus der Peritonealhöhle            |
| 42.81.51↔ | Enstz u Wchs v 2 slbpx Prth (prm Tb) i D Ösphgs, offn chr        | 54.99.00↔ | Sonstige Operationen in der Abdominal-Region, n.n.bez.          |
| 42.81.52↔ | Enstz&Wchs v mhr als2slbpx Prth(prm Tb)i D Ösphgs,offn chr       | 54.99.10↔ | Einsatz eines Klammernahtgerätes, n.n.bez.                      |
|           |  | 54.99.11↔ | Einsatz eines zirkulären Klammernahtgerätes, offen chirurgisch  |
|           |  | 54.99.12↔ | Ens e zrklärm Klmmrnhtrgräts, übr vrbsthnd Körpröfnngn          |

|           |  |            |   |
|-----------|--|------------|---|
| 54.99.13↔ | Einsatz eines linearen Klammernahtgerätes, offen chirurgisch     | 84.03.10↔  | HandAmput, Komplette HandAmput an Handwur o Mitthand            |
| 54.99.14↔ | Einsatz eines linearen Klammernahtgerätes, laparoskopisch        | 84.03.99↔  | Hand-Amputation, sonstige                                       |
| 54.99.19↔ | Einsatz eines Klammernahtgerätes,sonstige                        | 84.04↔     | Handgelenks-Exartikulation                                      |
| 54.99.20↔ | Art d verwendeten Mat f Gewers und Gewerst, n.n.bez.             | 84.05↔     | Vorderarm-Amputation  |
| 54.99.21↔ | Nicht resorbierbares Material ohne Beschichtung                  | 84.06↔     | Ellbogen-Exartikulation   |
| 54.99.22↔ | Nicht resorbierbares Material mit antimikrobieller Beschichtung  | 84.07↔     | Oberarm-Amputation  |
| 54.99.23↔ | Nicht resorbierbares Material mit Titanbeschichtung              | 84.08↔     | Schultergelenk-Exartikulation                                   |
| 54.99.24↔ | Nicht resorbierbares Material, mit sonstiger Beschichtung        | 84.09↔     | Interthorakoskapuläre Amputation                                |
| 54.99.25↔ | Composite-Material   | 84.10↔     | Amputation der unteren Extremität, n.n.bez.                     |
| 54.99.26↔ | (Teil-) resorbierbares Material, synthetisch                     | 84.11↔     | Zehenamputation   |
| 54.99.27↔ | (Teil-) resorbierbares Material, biologisch                      | 84.12↔     | Amputation durch Fuss   |
| 54.99.29↔ | Art d verwendeten Mat f Gewers und Gewerst, sonstige             | 84.13↔     | Exartikulation im Sprunggelenk                                  |
| 54.99.30↔ | S Op i d AbdRg, Rs v Gw i d Bauchrg oh schr Orgnuordnung         | 84.14↔     | Transmalleoläre Amputation im Sprunggelenk                      |
| 54.99.40↔ | So Op i d AbdReg, Rev e kutperit Fistel ( Kathverwsys)           | 84.15↔     | Sonstige Unterschenkel-Amputation                               |
| 54.99.41↔ | S Op i d AbdRg, Entf o Vrschl e ktptr Fstl (Kthvrwsys)           | 84.16↔     | Knie-Exartikulation   |
| 54.99.50↔ | So Op i d AbdReg, Anl e temp Bauchwandverschlusses               | 84.17↔     | Oberschenkel-Amputation   |
| 54.99.60↔ | Sonstige Operationen in der Abdominal-Region, Lumbotomie         | 84.18↔     | Hüft-Exartikulation   |
| 54.99.61↔ | Sonstige Operationen in der Abdominal-Region, Relumbotomie       | 84.19↔     | Abdominopelvine Amputation                                      |
| 54.99.99↔ | Sonstige Operationen in der Abdominal-Region, sonstige           | 84.3x.00↔  | Revision eines Amputationsstumpfes, n.n.bez.                    |
| 62.3x.00↔ | Einseitige Orchidektomie, n.n.bez.                               | 84.3x.10↔  | Revision eines Amputationsstumpfes, Schulter- und Oberarmregion |
| 62.3x.10↔ | Einseitige Orchidektomie, skrotal, ohne Epidymektomie            | 84.3x.11↔  | Revision eines Amputationsstumpfes, Unterarmregion              |
| 62.3x.11↔ | Einseitige Orchidektomie, skrotal, mit Epidymektomie             | 84.3x.12↔  | Revision eines Amputationsstumpfes, Handregion                  |
| 62.3x.20↔ | Einseitige Orchidektomie, Inguinalhoden, ohne Epidymektomie      | 84.3x.13↔  | Revision eines Amputationsstumpfes, Untere Extremität           |
| 62.3x.21↔ | Einseitige Orchidektomie, Inguinalhoden, mit Epidymektomie       | 84.3x.19↔  | Revision eines Amputationsstumpfes, Andere Lokalisation         |
| 62.3x.30↔ | Einseitige Orchidektomie, Abdominalhoden, offen chirurgisch      | 84.3x.99↔  | Revision eines Amputationsstumpfes, sonstige                    |
| 62.3x.31↔ | Einseitige Orchidektomie, Abdominalhoden, laparoskopisch         | 84.91↔     | Amputation, n.n.bez.  |
| 62.3x.40↔ | Einseitige Orchidektomie, radikal                                | 85.82↔     | Spalthauttransplantat an die Mamma                              |
| 62.3x.99↔ | Einseitige Orchidektomie, sonstige                               | 85.83↔     | Vollhauttransplantat an die Mamma                               |
| 62.41↔    | Entfernen beider Hoden im gleichen Eingriff                      | 85.87.11↔  | Plastische Rekonstruktion d Brustwarz d Hauttx                  |
| 62.42↔    | Entfernen eines belassenen Hodens                                | 86.22.90†↔ | S Débr v Wnd, Infkt o Vrbr d Exz a Kpf (auss Lp u Mnd)          |
| 62.61↔    | Naht einer Hodenverletzung                                       | 86.22.97†↔ | S Débr v Wnd, Infkt o Vrbr d Exz an d Leist u Gnrg              |
| 62.69↔    | Sonstige plastische Rekonstruktion am Hoden                      | 86.22.98†↔ | So Débr v Wunde, Infekt o Verbr d Exz an d unt Extrem           |
| 64.0↔     | Zirkumzision   | 86.25.00↔  | Dermabrasion, n.n.bez.  |
| 64.3x.00↔ | Amputation des Penis, n.n.bez.                                   | 86.25.10↔  | Kleinfächige Dermabrasion                                       |
| 64.3x.10↔ | Amputation des Penis, partiell                                   | 86.25.20↔  | Großfächige Dermabrasion  |
| 64.3x.11↔ | Amputation des Penis, total                                      | 86.25.99↔  | Dermabrasion, sonstige  |
| 64.3x.12↔ | Amputation des Penis, Emaskulation                               | 86.4x.00↔  | Radikale Exzision einer Hautläsion, n.n.bez.                    |
| 64.3x.99↔ | Amputation des Penis, sonstige                                   | 86.4x.10↔  | Radikale Exz e Hautlās a Kopf mit histgr Kontrolle              |
| 64.41↔    | Naht einer Penisverletzung                                       | 86.4x.11↔  | Radikale Exz e Hautlās d Halses mit histgr Kontrolle            |
| 64.42↔    | Lösung einer Chorda des Penis                                    | 86.4x.13↔  | Rad Exz e Hautlās an Unterarm und Hand m histgr Kontr           |
| 64.43↔    | Konstruktion eines Penis   | 86.4x.17↔  | Rd Exz e Hautlās an Leist u Gnrg u Gsäß m histgr Kntr           |
| 64.44.00↔ | Rekonstruktion des Penis, n.n.bez.                               | 86.4x.18↔  | Radikale Exz e Hautlās d unteren Extrem m histgr Kontr          |
| 64.44.10↔ | Rekonstruktion des Penis, Streckung des Penischaftes             | 86.4x.19↔  | Radikale Exz e Hautlās and Lok mit histgr Kontr                 |
| 64.44.11↔ | RkPns, Krrpnskrfln Trnsp/e vgrbrnbn Pns (cnceald pns/bried pns)  | 86.4x.20↔  | Rad Exz e Hautlās a Kopf m Tx o Transp von Haut                 |
| 64.44.99↔ | Rekonstruktion des Penis, sonstige                               | 86.4x.21↔  | Rad Exz e Hautlās d Halses m Tx o Transp von Haut               |
| 64.45↔    | Reimplantation des Penis   | 86.4x.22↔  | Rd Exz e Hautlās an Schlt u Axll m Tx o Trnsp v Haut            |
| 64.49↔    | Sonstige plastische Rekonstruktion am Penis                      | 86.4x.23↔  | Rad Exz e Hautlās an Oba u Ellb m Tx o Transp von Haut          |
| 76.64↔    | Sonstige orthognathische Chirurgie an der Mandibula              | 86.4x.24↔  | Rad Exz e Hautlās d Unterarmes m Tx o Transp von Haut           |
| 83.43.00↔ | Exzision von Muskel oder Faszie zur Transplantation, n.n.bez.    | 86.4x.25↔  | Rad Exz e Hautlās d Hand m Tx o Transp von Haut                 |
| 83.43.10↔ | Exz von M o Fasz zur Tx, Entn e myokutanen Lp zur Tx             | 86.4x.26↔  | Rad Exz e Hautlās an Bruw u Rücken m Tx o Transp v Haut         |
| 83.43.11↔ | Exz v M o Fasz z Tx, Entn e osteom o osteofasz Lp z Tx           | 86.4x.27↔  | Rad Exz e Hautlās an d Bauchreg m Tx o Transp von Haut          |
| 83.43.12↔ | Exz v M o Fsz z Tx, Entn e snst Lppntx m mkrvsk Anst aus M o Fsz | 86.4x.28↔  | Rad Exz e Hautlās d Leist u Genreg m Tx o Transp v Haut         |
| 83.43.99↔ | Exzision von Muskel oder Faszie zur Transplantation, sonstige    | 86.4x.29↔  | Rad Exz e Hautlās and Lok m Tx o Transp von Haut                |
| 83.45.00↔ | Sonstige Myektomie, n.n.bez.                                     | 86.4x.2a↔  | Rad Exz e Hautlās a Gesäß m Tx o Transp von Haut                |
| 83.45.10↔ | Sonstige Myektomie, Kopf und Hals                                | 86.4x.2b↔  | Rad Exz e Hautlās d unt Extrem m Tx o Transp von Haut           |
| 83.45.11↔ | Sonstige Myektomie, Schulter und Axilla                          | 86.4x.30↔  | Mkrgr Chr a Schnllschntt (Mhs' Mkrgrphc Srgry)                  |
| 83.45.12↔ | Sonstige Myektomie, Oberarm und Ellenbogen                       | 86.4x.31↔  | Mkrgr Chr a Prffnschntt (3DHstglie n Tübngf Mthd)               |
| 83.45.13↔ | Sonstige Myektomie, Unterarm                                     | 86.4x.99↔  | Radikale Exzision einer Hautläsion, sonstige                    |
| 83.45.14↔ | Sonstige Myektomie, Brustwand, Bauch und Rücken                  | 86.60↔     | Freies Hauttransplantat, n.n.bez.                               |
| 83.45.15↔ | Sonstige Myektomie, Leisten- und Genitalregion und Gesäss        | 86.63.00↔  | Vollhauttransplantat an andere Lokalisationen, n.n.bez.         |
| 83.45.16↔ | Sonstige Myektomie, Untere Extremität                            | 86.63.10↔  | Kleinfl VollhautTx an D Kopf (auss Lip und Mund)                |
| 83.45.19↔ | Sonstige Myektomie, Andere Lokalisation                          | 86.63.11↔  | Kleinfächiges Vollhauttransplantat an den Hals                  |
| 83.45.99↔ | Sonstige Myektomie, sonstige                                     | 86.63.12↔  | Kleinfächiges Vollhauttransplantat an Schulter und Oberarm      |
| 83.92↔    | Einsetzen oder Ersetzen eines Skelettmuskelstimulators           | 86.63.13↔  | Kleinfächiges Vollhauttransplantat an den Unterarm              |
| 83.93↔    | Entfernen eines Skelettmuskelstimulators                         | 86.63.15↔  | Kleinfl Vollhauttransplantat an Bruw, Bauch und Rücken          |
| 84.00↔    | Amputation an der oberen Extremität, n.n.bez.                    | 86.63.16↔  | Kleinfl Vollhauttransplantat an d Leisten und Genreg            |
| 84.01↔    | Amput und Exartikulat an e Fing (ausgen am Daum)                 | 86.63.17↔  | Kleinfächiges Vollhauttransplantat an das Gesäß                 |
| 84.02↔    | Amputation und Exartikulation am Daumen                          | 86.63.18↔  | Kleinfl Vollhauttransplantat an Os und Unterschenkel            |
| 84.03.00↔ | Hand-Amputation, n.n.bez.  | 86.63.19↔  | Kleinfächiges Vollhauttransplantat an andere Lokalisation       |

|           |   |           |  |
|-----------|---|-----------|--|
| 86.63.1a↔ | Kleinflächiges Vollhauttransplantat an den Fuß                  | 86.69.99↔ | Sonstige Hauttransplantation an andere Lokalisationen, sonstige  |
| 86.63.29↔ | Großflächiges Vollhauttransplantat an andere Lokalisation       | 86.91↔    | Exzision von Haut zur Transplantation                            |
| 86.63.99↔ | Vollhauttransplantat an andere Lokalisation, sonstige           | 86.94.00↔ | Erstz/ErstzPlsgnrtNeurstmLeit, N spzf ob auflb, n.n.bz.          |
| 86.69.00↔ | Sonstige Hauttransplantation an andere Lokalisationen, n.n.bez. | 86.94.10↔ | Erstz v Plsgnrt e intrkr Neurstm m einz Leit, N wiedrauff        |
| 86.69.10↔ | Klfl Spalthautx an D Kopf (auss Lip und Mund)                   | 86.94.11↔ | Erstz v Plsgnrt e epd Neurstm m einz Leit, N wiedrauff           |
| 86.69.11↔ | Kleinflächige Spalthauttransplantation an den Hals              | 86.94.12↔ | Erstz v Plsgnrt e prph Neurstm m einz Leit, N wiedrauff          |
| 86.69.12↔ | Kleinflächige Spalthauttransplantation an Schulter und Oberarm  | 86.94.20↔ | Erstz v Plsgnrt e intrkr Neurstm m einz Leit, N wiedrauff        |
| 86.69.13↔ | Kleinflächige Spalthauttransplantation an den Unterarm          | 86.94.21↔ | Erstz v Plsgnrt e epd Neurstm m einz Leit, N wiedrauff           |
| 86.69.14↔ | Kleinflächige Spalthauttransplantation an die Hand              | 86.94.22↔ | Erstz v Plsgnrt e prph Neurstm m einz Leit, N wiedrauff          |
| 86.69.15↔ | Kleinflächige Spalthauttransplantation an Brustwand und Rücken  | 86.94.99↔ | Erstz/ErstzPlsgnrtNeurstmLeit, N spzf ob auflb, n.n.bz.          |
| 86.69.16↔ | Kleinflächige Spalthauttransplantation an der Bauchregion       | 86.95.00↔ | Erstz/ErstzPlsgnrtNeurstmLeit, N spzf ob auflb, n.n.bz.          |
| 86.69.17↔ | Klfl Spalthauttransplantation an d Leisten und Genreg           | 86.95.10↔ | Erstz v Plsgnrt e intrkr Neurstm, MhrKnl Syst, N wiedrauff       |
| 86.69.18↔ | Klfl Spalthauttransplantation an Os und Unterschenkel           | 86.95.11↔ | Erstz v Plsgnrt e epd Neurstm, MhrKnl Syst, N wiedrauff          |
| 86.69.19↔ | Kleinflächige Spalthauttransplantation an andere Lokalisation   | 86.95.12↔ | Erstz v Plsgnrt e prph Neurstm, MhrKnl Syst, N wiedrauff         |
| 86.69.1a↔ | Kleinflächige Spalthauttransplantation an den Fuß               | 86.95.20↔ | Erstz v Plsgnrt e intrkr Neurstm, MhrKnl Syst, N wiedrauff       |
| 86.69.20↔ | Grofl Spalthautx an D Kopf (auss Lip und Mund)                  | 86.95.21↔ | Erstz v Plsgnrt e epd Neurstm, MhrKnl Syst, N wiedrauff          |
| 86.69.21↔ | Großflächige Spalthauttransplantation an den Hals               | 86.95.22↔ | Erstz v Plsgnrt e prph Neurstm, MhrKnl Syst, N wiedrauff         |
| 86.69.22↔ | Großflächige Spalthauttransplantation an Schulter und Oberarm   | 86.95.99↔ | Erstz o Erstz v Plsgnrt e Neurstm m dpp Leit, N spzf ob auflb, S |
| 86.69.23↔ | Großflächige Spalthauttransplantation an den Unterarm           | 86.97↔    | Einsetzen aufladb Neurostim, aufladb, 1L                         |
| 86.69.24↔ | Großflächige Spalthauttransplantation an die Hand               | 86.98.00↔ | Erstz o Erstz v auflb Plsgnrt e Neurstm m dpp Leit, n.n.bz.      |
| 86.69.25↔ | Großflächige Spalthauttransplantation an Brustwand und Rücken   | 86.98.10↔ | Erstz v auflb Plsgnrt e intrkr Neurstm, Mhrksys                  |
| 86.69.26↔ | Großflächige Spalthauttransplantation an die Bauchregion        | 86.98.11↔ | Einsetz v auflb Pulsgerat e epid Neurostim, Mehrksys             |
| 86.69.27↔ | Grofl Spalthauttransplantation an d Leisten und Genreg          | 86.98.12↔ | Erstz v auflb Plsgnrt e prph Neurstm, Mhrksys                    |
| 86.69.28↔ | Großflächige Spalthauttransplantation an das Gesäß              | 86.98.20↔ | Erstz v auflb Plsgnrt e intrkr Neurstm, Mhrksys                  |
| 86.69.29↔ | Großflächige Spalthauttransplantation an andere Lokalisation    | 86.98.21↔ | Erstz v auflb Pulsgerat e epid Neurostim, Mehrksys               |
| 86.69.2a↔ | Grofl Spalthauttransplantation an Os und Unterschenkel          | 86.98.22↔ | Erstz v auflb Plsgnrt e prph Neurstm, Mhrksys                    |
| 86.69.2b↔ | Großflächige Spalthauttransplantation an den Fuß                | 86.98.99↔ | Erstz o Erstz v auflb Plsgnrt e Neurstm m dpp Leit, S            |

**ADR G Y62****Andere Verbrennungen**

Hauptdiagnose in Tabelle Y62-1

**DRG Y62A****Andere Verbrennungen, Alter < 6 Jahre oder schwere Verbrennungen**

Alter &lt; 6 Jahre oder Hauptdiagnose in Tabelle Y62-2 und Nebendiagnose in Tabelle Y62-3

**DRG Y62B****Andere Verbrennungen, Alter > 5 Jahre****Diagnose Y62-1**

|        |  |        |   |
|--------|--|--------|---|
| T20.0  | Verbrennung nnbez Grades Kopf u Halses                 | T21.21 | Verbrennung Grad 2a des Rumpfes: Brustdrüse [Mamma]     |
| T20.1  | Verbrennung 1. Grades des Kopfes u des Halses          | T21.22 | Verbr Grad 2a des Rumpfes: ThorW m Ausn BrDrü/-warze    |
| T20.20 | Verbrennung Grad 2a des Kopfes und des Halses          | T21.23 | Verbrennung Grad 2a des Rumpfes: Bauchdecke             |
| T20.21 | Verbrennung Grad 2b des Kopfes und des Halses          | T21.24 | Verbrennung Grad 2a des Rumpfes: Rücken [jeder Teil]    |
| T20.3  | Verbrennung 3. Grades des Kopfes und des Halses        | T21.25 | Verbrennung Grad 2a des Rumpfes: (Äußeres) Genitale     |
| T20.4  | Verätzung nnbez Grades des Kopfes und des Halses       | T21.29 | Verbrennung Grad 2a des Rumpfes: Sonstige Teile         |
| T20.5  | Verätzung 1. Grades des Kopfes und des Halses          | T21.30 | Verbrennung 3. Grades des Rumpfes: Teil nnbez           |
| T20.60 | Verätzung Grad 2a des Kopfes und des Halses            | T21.31 | Verbrennung 3. Grades des Rumpfes: Brustdrüse [Mamma]   |
| T20.61 | Verätzung Grad 2b des Kopfes und des Halses            | T21.32 | Verbr 3. Grades des Rumpfes: ThorW m Ausn BrDrü/-warze  |
| T20.7  | Verätzung 3. Grades des Kopfes und des Halses          | T21.33 | Verbrennung 3. Grades des Rumpfes: Bauchdecke           |
| T21.00 | Verbrenn nnbez Gr Rumpf, Teil nnbez                    | T21.34 | Verbrennung 3. Grades des Rumpfes: Rücken [jeder Teil]  |
| T21.01 | Verbrennung nnbez Grades Rumpf: Brustdrüse [Mamma]     | T21.35 | Verbrennung 3. Grades des Rumpfes: (Äußeres) Genitale   |
| T21.02 | Verbr nnbez Gr des Rumpfes: ThorW m Ausn BrDrü/-warze  | T21.39 | Verbrennung 3. Grades des Rumpfes: Sonstige Teile       |
| T21.03 | Verbrennung nnbez Grades Rumpf: Bauchdecke             | T21.40 | Verätzung nnbez Grades des Rumpfes: Teil nnbez          |
| T21.04 | Verbr nnbez Grades des Rumpfes: Rücken [jeder Teil]    | T21.41 | Verätzung nnbez Grades des Rumpfes: BrDrü [Mamma]       |
| T21.05 | Verbr nnbez Grades des Rumpfes: (Äußeres) Genitale     | T21.42 | Verätz nnbez Grades des Rumpfes: ThorW m A BrDrü/-warz  |
| T21.09 | Verbrennung nnbez Grades Rumpf: Sonstige Teile         | T21.43 | Verätzung nnbez Grades des Rumpfes: Bauchdecke          |
| T21.10 | Verbrennung 1. Grades des Rumpfes: Teil nnbez          | T21.44 | Verätzung nnbez Grades des Rumpfes: Rücken [jeder Teil] |
| T21.11 | Verbrennung 1. Grades des Rumpfes: Brustdrüse [Mamma]  | T21.45 | Verätzung nnbez Grades des Rumpfes: (Äußeres) Genitale  |
| T21.12 | Verbr 1. Grades des Rumpfes: ThorW m Ausn BrDrü/-warze | T21.49 | Verätzung nnbez Grades des Rumpfes: Sonstige Teile      |
| T21.13 | Verbrennung 1. Grades des Rumpfes: Bauchdecke          | T21.50 | Verätzung 1. Grades des Rumpfes: Teil nnbez             |
| T21.14 | Verbrennung 1. Grades des Rumpfes: Rücken [jeder Teil] | T21.51 | Verätzung 1. Grades des Rumpfes: Brustdrüse [Mamma]     |
| T21.15 | Verbrennung 1. Grades des Rumpfes: (Äußeres) Genitale  | T21.52 | Verätz 1. Grad Rumpfes: ThorW m Ausn BrDrü/-warz        |
| T21.19 | Verbrennung 1. Grades des Rumpfes: Sonstige Teile      | T21.53 | Verätzung 1. Grades des Rumpfes: Bauchdecke             |
| T21.20 | Verbrennung Grad 2a des Rumpfes: Teil nnbez            | T21.54 | Verätzung 1. Grades des Rumpfes: Rücken [jeder Teil]    |

|        |  |        |  |
|--------|--|--------|--|
| T21.55 | Verätzung 1. Grades des Rumpfes: (Äußeres) Genitale          | T22.82 | Verbr Gr 2b Schult/Arm, ausgen Handgel/Hand: (O-)A u Schult  |
| T21.59 | Verätzung 1. Grades des Rumpfes: Sonstige Teile              | T22.83 | Verbr Gr 2b Schult/Arm, ausgen Handgel/Hand: Achselhöhle     |
| T21.60 | Verätzung Grad 2a des Rumpfes: Teil nnbez                    | T22.90 | Verätz Gr 2b Schult/Arm, ausgen Handgel/Hand: Teil nnbez     |
| T21.61 | Verätzung Grad 2a des Rumpfes: Brustdrüse [Mamma]            | T22.91 | Verätz Gr 2b Schult/Arm, ausgen Handgel/Hand: UA u EILB      |
| T21.62 | Verätz Grad 2a des Rumpfes: ThorW m Ausn BrDrü/-warze        | T22.92 | Verätz Gr 2b Schult/Arm, ausgen Handgel/Hand: (O-)A u Schult |
| T21.63 | Verätzung Grad 2a des Rumpfes: Bauchdecke                    | T22.93 | Verätz Gr 2b Schult/Arm, ausgen Handg/Hand: Achselhöhle      |
| T21.64 | Verätzung Grad 2a des Rumpfes: Rücken [jeder Teil]           | T23.0  | Verbrennung nnbez Grades Handgelenk und Hand                 |
| T21.65 | Verätzung Grad 2a des Rumpfes: (Äußeres) Genitale            | T23.1  | Verbrennung 1. Grades des Handgelenkes und der Hand          |
| T21.69 | Verätzung Grad 2a des Rumpfes: Sonstige Teile                | T23.20 | Verbrennung Grad 2a des Handgelenkes und der Hand            |
| T21.70 | Verätzung 3. Grades des Rumpfes: Teil nnbez                  | T23.21 | Verbrennung Grad 2b des Handgelenkes und der Hand            |
| T21.71 | Verätzung 3. Grades des Rumpfes: Brustdrüse [Mamma]          | T23.3  | Verbrennung 3. Grades des Handgelenkes und der Hand          |
| T21.72 | Verätz 3. Grades des Rumpfes: ThorW m Ausn BrDrü/-warze      | T23.4  | Verätzung nnbez Grades des Handgelenkes und der Hand         |
| T21.73 | Verätzung 3. Grades des Rumpfes: Bauchdecke                  | T23.5  | Verätzung 1. Grades des Handgelenkes und der Hand            |
| T21.74 | Verätzung 3. Grades des Rumpfes: Rücken [jeder Teil]         | T23.60 | Verätzung Grad 2a des Handgelenkes und der Hand              |
| T21.75 | Verätzung 3. Grades des Rumpfes: (Äußeres) Genitale          | T23.61 | Verätzung Grad 2b des Handgelenkes und der Hand              |
| T21.79 | Verätzung 3. Grades des Rumpfes: Sonstige Teile              | T23.7  | Verätzung 3. Grades des Handgelenkes und der Hand            |
| T21.80 | Verbrennung Grad 2b des Rumpfes: Teil nnbez                  | T24.0  | Verbrennung nnbez Gr Hüfte/Bein, ausgen Knöchel/Fuß          |
| T21.81 | Verbrennung Grad 2b des Rumpfes: Brustdrüse [Mamma]          | T24.1  | Verbrennung 1. Gr Hüfte/Bein, ausgenommen Knöchel/Fuß        |
| T21.82 | Verbrennung Grad 2b Rumpf: ThorW m Ausn Brustdr/-warze       | T24.20 | Verbrennung Gr 2a Hüfte/Bein, ausgenommen Knöchel/Fuß        |
| T21.83 | Verbrennung Grad 2b des Rumpfes: Bauchdecke                  | T24.21 | Verbrennung Gr 2b Hüfte/Bein, ausgenommen Knöchel/Fuß        |
| T21.84 | Verbrennung Grad 2b des Rumpfes: Rücken [jeder Teil]         | T24.3  | Verbrennung 3. Gr Hüfte/Bein, ausgenommen Knöchel/Fuß        |
| T21.85 | Verbrennung Grad 2b des Rumpfes: (Äußeres) Genitale          | T24.4  | Verätzung nnbez Gr Hüfte/Bein, ausgen Knöchel/Fuß            |
| T21.89 | Verbrennung Grad 2b des Rumpfes: Sonstige Teile              | T24.5  | Verätzung 1. Gr Hüfte/Bein, ausgenommen Knöchel/Fuß          |
| T21.90 | Verätzung Grad 2b des Rumpfes: Teil nnbez                    | T24.60 | Verätzung Gr 2a Hüfte/Bein, ausgenommen Knöchel/Fuß          |
| T21.91 | Verätzung Grad 2b des Rumpfes: Brustdrüse [Mamma]            | T24.61 | Verätzung Gr 2b Hüfte/Bein, ausgenommen Knöchel/Fuß          |
| T21.92 | Verätzung Grad 2b Rumpf: ThorW m Ausn Brustdr/-warze         | T24.7  | Verätzung 3. Gr Hüfte/Bein, ausgenommen Knöchel/Fuß          |
| T21.93 | Verätzung Grad 2b des Rumpfes: Bauchdecke                    | T25.0  | Verbrennung nnbez Gr Knöchel/Fuß                             |
| T21.94 | Verätzung Grad 2b des Rumpfes: Rücken [jeder Teil]           | T25.1  | Verbrennung 1. Gr Knöchel/Fuß                                |
| T21.95 | Verätzung Grad 2b des Rumpfes: (Äußeres) Genitale            | T25.20 | Verbrennung Gr 2a Knöchel/Fuß                                |
| T21.99 | Verätzung Grad 2b des Rumpfes: Sonstige Teile                | T25.21 | Verbrennung Gr 2b Knöchel/Fuß                                |
| T22.00 | Verbr nnbez Gr Schult/Arm, ausgen Handg/Hand: Teil nnbez     | T25.3  | Verbrennung 3. Gr Knöchel/Fuß                                |
| T22.01 | Verbr nnbez Gr Schult/Arm, ausgen Handg/Hand: UA u EILB      | T25.4  | Verätzung nnbez Gr Knöchel/Fuß                               |
| T22.02 | Verbr nnbez Gr Schult/Arm, ausgen Handg/Hand: (O-)A u Schult | T25.5  | Verätzung 1. Gr Knöchel/Fuß                                  |
| T22.03 | Verbr nnbez Gr Schult/Arm, ausgen Handg/Hand: Achselh        | T25.60 | Verätzung Gr 2a Knöchel/Fuß                                  |
| T22.10 | Verbr 1. Gr Schult/Arm, ausgen Handgel/Hand: Teil nnbez      | T25.61 | Verätzung Gr 2b Knöchel/Fuß                                  |
| T22.11 | Verbr 1. Gr Schult/Arm, ausgen Handgel/Hand: UA u EILB       | T25.7  | Verätzung 3. Gr Knöchel/Fuß                                  |
| T22.12 | Verbr 1. Gr Schult/Arm, ausgen Handg/Hand: (O-)A u Schult    | T27.2  | Verbrennung sonstige Teile Atemwege                          |
| T22.13 | Verbr 1. Gr Schult/Arm, ausgen Handgel/Hand: Achselhöhle     | T27.3  | Verbrennung der Atemwege, Teil nicht näher bezeichnet        |
| T22.20 | Verbr Gr 2a Schult/Arm, ausgen Handgel/Hand: Teil nnbez      | T27.6  | Verätzung sonstiger Teile der Atemwege                       |
| T22.21 | Verbr Gr 2a Schult/Arm, ausgen Handgel/Hand: UA u EILB       | T27.7  | Verätzung der Atemwege, Teil nicht näher bezeichnet          |
| T22.22 | Verbr Gr 2a Schult/Arm, ausgen Hand/Hand: (O-)A u Schult     | T28.3  | Verbrennung innerer Organe Urogenitaltraktes                 |
| T22.23 | Verbr Gr 2a Schult/Arm, ausgen Handgel/Hand: Achselhöhle     | T28.4  | Verbrennung sonstiger und nnbez innerer Organe               |
| T22.30 | Verbr 3. Gr Schult/Arm, ausgen Handgel/Hand: Teil nnbez      | T28.8  | Verätzung innerer Organe des Urogenitaltraktes               |
| T22.31 | Verbr 3. Gr Schult/Arm, ausgen Handgel/Hand: UA u EILB       | T28.9  | Verätzung sonstiger und nnbez innerer Organe                 |
| T22.32 | Verbr 3. Gr Schult/Arm, ausgen Handg/Hand: (O-)A u Schult    | T29.0  | Verbrennungen mehrerer Körperregionen nnbez Grades           |
| T22.33 | Verbr 3. Gr Schult/Arm, ausgen Handgel/Hand: Achselhöhle     | T29.1  | Verbr mehr Körperreg, wobei höchst Verbr 1. Gr angeg sind    |
| T22.40 | Verätz nnbez Gr Schult/Arm, ausgen Handg/Ha: Teil nnbez      | T29.20 | Verbr mehr Körperreg, wobei höchst Verbr Gr 2a angeg sind    |
| T22.41 | Verätz nnbez Gr Schult/Arm, ausgen Handg/Ha: UA u EILB       | T29.21 | Verbr mehr Körperreg, wobei höchst Verbr Gr 2b angeg sind    |
| T22.42 | Verätz nnbez Gr Schult/Arm, ausgen Handg/Ha: (O-)A u Schul   | T29.3  | Verbr mehr Körperreg, wobei mind eine Verbr 3. Gr angeg      |
| T22.43 | Verätz nnbez Gr Schult/Arm, ausgen Handg/Hand: Achselh       | T29.4  | Verätzungen mehrerer Körperregionen nnbez Grades             |
| T22.50 | Verätz 1. Gr Schult/Arm, ausgen Handgel/Hand: Teil nnbez     | T29.5  | Verätz mehrerer Körperreg, wobei höchst 1. Gr angeg sind     |
| T22.51 | Verätz 1. Gr Schult/Arm, ausgen Handgel/Hand: UA u EILB      | T29.60 | Verätz mehrerer Körperreg, wobei höchst Gr 2a angeg sind     |
| T22.52 | Verätz 1. Gr Schult/Arm, ausgen Hand/Hand: (O-)A u Schult    | T29.61 | Verätz mehrerer Körperreg, wobei höchst Gr 2b angeg sind     |
| T22.53 | Verätz 1. Gr Schult/Arm, ausgen Handg/Hand: Achselhöhle      | T29.7  | Verätz mehr Körperreg, wobei mind Verätz 3. Gr angegeben     |
| T22.60 | Verätz Gr 2a Schult/Arm, ausgen Handgel/Hand: Teil nnbez     | T30.0  | Verbrennung nnbez Grades, Körperregion nnbez                 |
| T22.61 | Verätz Gr 2a Schult/Arm, ausgen Handgel/Hand: UA u EILB      | T30.1  | Verbrennung 1. Grades, Körperregion nnbez                    |
| T22.62 | Verätz Gr 2a Schult/Arm, ausgen Handg/Ha: (O-)A u Schult     | T30.20 | Verbrennung Grad 2a, Körperregion nnbez                      |
| T22.63 | Verätz Gr 2a Schult/Arm, ausgen Handg/Hand: Achselhöhle      | T30.21 | Verbrennung Grad 2b, Körperregion nnbez                      |
| T22.70 | Verätz 3. Gr Schult/Arm, ausgen Handgel/Hand: Teil nnbez     | T30.3  | Verbrennung 3. Grades, Körperregion nnbez                    |
| T22.71 | Verätz 3. Gr Schult/Arm, ausgen Handgel/Hand: UA u EILB      | T30.4  | Verätzung nnbez Grades, Körperregion nnbez                   |
| T22.72 | Verätz 3. Gr Schult/Arm, ausgen Handg/Hand: (O-)A u Schult   | T30.5  | Verätzung 1. Grades, Körperregion nnbez                      |
| T22.73 | Verätz 3. Gr Schult/Arm, ausgen Handg/Hand: Achselhöhle      | T30.60 | Verätzung Grad 2a, Körperregion nnbez                        |
| T22.80 | Verbr Gr 2b Schult/Arm, ausgen Handgel/Hand: Teil nnbez      | T30.61 | Verätzung Grad 2b, Körperregion nnbez                        |
| T22.81 | Verbr Gr 2b Schult/Arm, ausgen Handgel/Hand: UA u EILB       | T30.7  | Verätzung 3. Grades, Körperregion nnbez                      |

**Hauptdiagnose Y62-2**

|        |   |        |  |
|--------|---|--------|--|
| T20.3  | Verbrennung 3. Grades des Kopfes und des Halses | T21.31 | Verbrennung 3. Grades des Rumpfes: Brustdrüse [Mamma]  |
| T20.7  | Verätzung 3. Grades des Kopfes und des Halses   | T21.32 | Verbr 3. Grades des Rumpfes: ThorW m Ausn BrDrü/-warze |
| T21.30 | Verbrennung 3. Grades des Rumpfes: Teil nnbez   | T21.33 | Verbrennung 3. Grades des Rumpfes: Bauchdecke          |

T21.34 Verbrennung 3. Grades des Rumpfes: Rücken [jeder Teil]  
 T21.35 Verbrennung 3. Grades des Rumpfes: (Äußeres) Genitale  
 T21.39 Verbrennung 3. Grades des Rumpfes: Sonstige Teile  
 T21.70 Verätzung 3. Grades des Rumpfes: Teil nnbez  
 T21.71 Verätzung 3. Grades des Rumpfes: Brustdrüse [Mamma]  
 T21.72 Verätz 3. Grades des Rumpfes: ThorW m Ausn BrDrü/-warz  
 T21.73 Verätzung 3. Grades des Rumpfes: Bauchdecke  
 T21.74 Verätzung 3. Grades des Rumpfes: Rücken [jeder Teil]  
 T21.75 Verätzung 3. Grades des Rumpfes: (Äußeres) Genitale  
 T21.79 Verätzung 3. Grades des Rumpfes: Sonstige Teile  
 T22.30 Verbr 3. Gr Schult/Arm, ausgen Handgel/Hand: Teil nnbez  
 T22.31 Verbr 3. Gr Schult/Arm, ausgen Handgel/Hand: UA u EllB  
 T22.32 Verbr 3. Gr Schult/Arm, ausgen Handg/Hand: (O-)A u Schult  
 T22.33 Verbr 3. Gr Schult/Arm, ausgen Handgel/Hand: Achselhöhle

T22.70 Verätz 3. Gr Schult/Arm, ausgen Handgel/Hand: Teil nnbez  
 T22.71 Verätz 3. Gr Schult/Arm, ausgen Handgel/Hand: UA u EllB  
 T22.72 Verätz 3. Gr Schult/Arm, ausgen Handg/Hand: (O-)A u Schult  
 T22.73 Verätz 3. Gr Schult/Arm, ausgen Handg/Hand: Achselhöhle  
 T23.3 Verbrennung 3. Grades des Handgelenkes und der Hand  
 T23.7 Verätzung 3. Grades des Handgelenkes und der Hand  
 T24.3 Verbrennung 3. Gr Hüfte/Bein, ausgenommen Knöchel/Fuß  
 T24.7 Verätzung 3. Gr Hüfte/Bein, ausgenommen Knöchel/Fuß  
 T25.3 Verbrennung 3. Gr Knöchel/Fuß  
 T25.7 Verätzung 3. Gr Knöchel/Fuß  
 T29.3 Verbr mehr Körperreg, wobei mind eine Verbr 3. Gr angeg  
 T29.7 Verätz mehr Körperreg, wobei mind Verätz 3. Gr angegeben  
 T30.3 Verbrennung 3. Grades, Körperregion nnbez  
 T30.7 Verätzung 3. Grades, Körperregion nnbez

**Nebendiagnose Y62-3**

T31.11 Verbr 10-19% KöOF: 10-19% Verbr 3. Gr  
 T31.21 Verbr 20-29% KöOF: 10-19% Verbr 3. Gr  
 T31.22 Verbr 20-29% KöOF: 20-29% Verbr 3. Gr  
 T31.30 Verbr 30-39% KöOF: < 10% od nnbez Anteil Verbr 3. Gr  
 T31.31 Verbr 30-39% KöOF: 10-19% Verbr 3. Gr  
 T31.32 Verbr 30-39% KöOF: 20-29% Verbr 3. Gr  
 T31.33 Verbr 30-39% KöOF: 30-39% Verbr 3. Gr  
 T31.40 Verbr 40-49% KöOF: < 10% od nnbez Anteil Verbr 3. Gr  
 T31.41 Verbr 40-49% KöOF: 10-19% Verbr 3. Gr  
 T31.42 Verbr 40-49% KöOF: 20-29% Verbr 3. Gr  
 T31.43 Verbr 40-49% KöOF: 30-39% Verbr 3. Gr  
 T31.44 Verbr 40-49% KöOF: 40-49% Verbr 3. Gr  
 T31.50 Verbr 50-59% KöOF: < 10% od nnbez Anteil Verbr 3. Gr  
 T31.51 Verbr 50-59% KöOF: 10-19% Verbr 3. Gr  
 T31.52 Verbr 50-59% KöOF: 20-29% Verbr 3. Gr  
 T31.53 Verbr 50-59% KöOF: 30-39% Verbr 3. Gr  
 T31.54 Verbr 50-59% KöOF: 40-49% Verbr 3. Gr  
 T31.55 Verbr 50-59% KöOF: 50-59% Verbr 3. Gr  
 T31.60 Verbr 60-69% KöOF: < 10% od nnbez Anteil Verbr 3. Gr  
 T31.61 Verbr 60-69% KöOF: 10-19% Verbr 3. Gr  
 T31.62 Verbr 60-69% KöOF: 20-29% Verbr 3. Gr  
 T31.63 Verbr 60-69% KöOF: 30-39% Verbr 3. Gr  
 T31.64 Verbr 60-69% KöOF: KöOF, 40-49% Verbr 3. Gr  
 T31.65 Verbr 60-69% KöOF: 50-59% Verbr 3. Gr  
 T31.66 Verbr 60-69% KöOF: 60-69% Verbr 3. Gr  
 T31.70 Verbr 70-79% KöOF: < 10% od nnbez Anteil Verbr 3. Gr  
 T31.71 Verbr 70-79% KöOF: 10-19% Verbr 3. Gr  
 T31.72 Verbr 70-79% KöOF: 20-29% Verbr 3. Gr  
 T31.73 Verbr 70-79% KöOF: 30-39% Verbr 3. Gr  
 T31.74 Verbr 70-79% KöOF: 40-49% Verbr 3. Gr  
 T31.75 Verbr 70-79% KöOF: 50-59% Verbr 3. Gr  
 T31.76 Verbr 70-79% KöOF: 60-69% Verbr 3. Gr  
 T31.77 Verbr 70-79% KöOF: 70-79% Verbr 3. Gr  
 T31.80 Verbr 80-89% KöOF: < 10% od nnbez Anteil Verbr 3. Gr  
 T31.81 Verbr 80-89% KöOF: 10-19% Verbr 3. Gr  
 T31.82 Verbr 80-89% KöOF: 20-29% Verbr 3. Gr  
 T31.83 Verbr 80-89% KöOF: 30-39% Verbr 3. Gr  
 T31.84 Verbr 80-89% KöOF: 40-49% Verbr 3. Gr  
 T31.85 Verbr 80-89% KöOF: 50-59% Verbr 3. Gr  
 T31.86 Verbr 80-89% KöOF: 60-69% Verbr 3. Gr  
 T31.87 Verbr 80-89% KöOF: 70-79% Verbr 3. Gr  
 T31.88 Verbr 80-89% KöOF: 80-89% Verbr 3. Gr  
 T31.90 Verbr 90% od mehr KöOF: <10% od nnbez Ant Verbr 3 Gr  
 T31.91 Verbr 90% od mehr KöOF: 10-19 % Verbr 3. Gr  
 T31.92 Verbr 90% od mehr KöOF: 20-29 % Verbr 3. Gr  
 T31.93 Verbr 90% od mehr KöOF: 30-39 % Verbr 3. Gr  
 T31.94 Verbr 90% od mehr KöOF: 40-49 % Verbr 3. Gr  
 T31.95 Verbr 90% od mehr KöOF: 50-59 % Verbr 3. Gr  
 T31.96 Verbr 90% od mehr KöOF: 60-69 % Verbr 3. Gr  
 T31.97 Verbr 90% od mehr KöOF: 70-79 % Verbr 3. Gr  
 T31.98 Verbr 90% od mehr KöOF: 80-89% Verbr 3. Gr  
 T31.99 Verbr 90% od mehr KöOF: 90 % od mehr Verbr 3. Gr

T32.11 Verätz 10-19% KöOF: 10-19% od nnbez Anteil Verätz 3. Gr  
 T32.21 Verätz 20-29% KöOF: 10-19% Verätz 3. Gr  
 T32.22 Verätz 20-29% KöOF: 20-29% Verätz 3. Gr  
 T32.30 Verätz 30-39% KöOF: < 10% od nnbez Anteil Verätz 3. Gr  
 T32.31 Verätz 30-39% KöOF: 10-19% Verätz 3. Gr  
 T32.32 Verätz 30-39% KöOF: 20-29% Verätz 3. Gr  
 T32.33 Verätz 30-39% KöOF: 30-39% Verätz 3. Gr  
 T32.40 Verätz 40-49% KöOF: < 10% od nnbez Anteil Verätz 3. Gr  
 T32.41 Verätz 40-49% KöOF: 10-19% Verätz 3. Gr  
 T32.42 Verätz 40-49% KöOF: 20-29% Verätz 3. Gr  
 T32.43 Verätz 40-49% KöOF: 30-39% Verätz 3. Gr  
 T32.44 Verätz 40-49% KöOF: 40-49% Verätz 3. Gr  
 T32.50 Verätz 50-59% KöOF: < 10% od nnbez Anteil Verätz 3. Gr  
 T32.51 Verätz 50-59% KöOF: 10-19% Verätz 3. Gr  
 T32.52 Verätz 50-59% KöOF: 20-29% Verätz 3. Gr  
 T32.53 Verätz 50-59% KöOF: 30-39% Verätz 3. Gr  
 T32.54 Verätz 50-59% KöOF: 40-49% Verätz 3. Gr  
 T32.55 Verätz 50-59% KöOF: 50-59% Verätz 3. Gr  
 T32.60 Verätz 60-69% KöOF: < 10% od nnbez Anteil Verätz 3. Gr  
 T32.61 Verätz 60-69% KöOF: 10-19% Verätz 3. Gr  
 T32.62 Verätz 60-69% KöOF: 20-29% Verätz 3. Gr  
 T32.63 Verätz 60-69% KöOF: 30-39% Verätz 3. Gr  
 T32.64 Verätz 60-69% KöOF: 40-49% Verätz 3. Gr  
 T32.65 Verätz 60-69% KöOF: 50-59% Verätz 3. Gr  
 T32.66 Verätz 60-69% KöOF: 60-69% Verätz 3. Gr  
 T32.70 Verätz 70-79% KöOF: < 10% od nnbez Anteil Verätz 3. Gr  
 T32.71 Verätz 70-79% KöOF: 10-19% Verätz 3. Gr  
 T32.72 Verätz 70-79% KöOF: 20-29% Verätz 3. Gr  
 T32.73 Verätz 70-79% KöOF: 30-39% Verätz 3. Gr  
 T32.74 Verätz 70-79% KöOF: 40-49% Verätz 3. Gr  
 T32.75 Verätz 70-79% KöOF: 50-59% Verätz 3. Gr  
 T32.76 Verätz 70-79% KöOF: 60-69% Verätz 3. Gr  
 T32.77 Verätz 70-79% KöOF: 70-79% Verätz 3. Gr  
 T32.80 Verätz 80-89% KöOF: < 10% od nnbez Anteil Verätz 3. Gr  
 T32.81 Verätz 80-89% KöOF: 10-19% Verätz 3. Gr  
 T32.82 Verätz 80-89% KöOF: 20-29% Verätz 3. Gr  
 T32.83 Verätz 80-89% KöOF: 30-39% Verätz 3. Gr  
 T32.84 Verätz 80-89% KöOF: 40-49% Verätz 3. Gr  
 T32.85 Verätz 80-89% KöOF: 50-59% Verätz 3. Gr  
 T32.86 Verätz 80-89% KöOF: 60-69% Verätz 3. Gr  
 T32.87 Verätz 80-89% KöOF: 70-79% Verätz 3. Gr  
 T32.88 Verätz 80-89% KöOF: 80-89% Verätz 3. Gr  
 T32.90 Verätz 90% od mehr KöOF: <10% od nnbez Ant Verätz 3. Gr  
 T32.91 Verätz 90% od mehr KöOF: 10-19% Verätz 3. Gr  
 T32.92 Verätz 90% od mehr KöOF: 20-29% Verätz 3. Gr  
 T32.93 Verätz 90% od mehr KöOF: 30-39% Verätz 3. Gr  
 T32.94 Verätz 90% od mehr KöOF: 40-49% Verätz 3. Gr  
 T32.95 Verätz 90% od mehr KöOF: 50-59% Verätz 3. Gr  
 T32.96 Verätz 90% od mehr KöOF: 60-69% Verätz 3. Gr  
 T32.97 Verätz 90% od mehr KöOF: 70-79% Verätz 3. Gr  
 T32.98 Verätz 90% od mehr KöOF: 80-89% Verätz 3. Gr  
 T32.99 Verätz 90% od mehr KöOF: 90% od mehr Verätz 3. Gr





**ADRG Y63** **Verbrennungen, ein Belegungstag**

Verweildauer ist gleich 1 Tag

**DRG Y63Z** **Verbrennungen, ein Belegungstag**

**ADRGs 901, 902**

**OR-Prozeduren ohne Bezug**

OR-Prozeduren ohne Bezug

**DRGs 901A, 901B, 901C, 901D, 902Z**



## **MDC 23**

Faktoren, die den  
Gesundheitszustand  
beeinflussen, und andere  
Inanspruchnahme des  
Gesundheitswesens



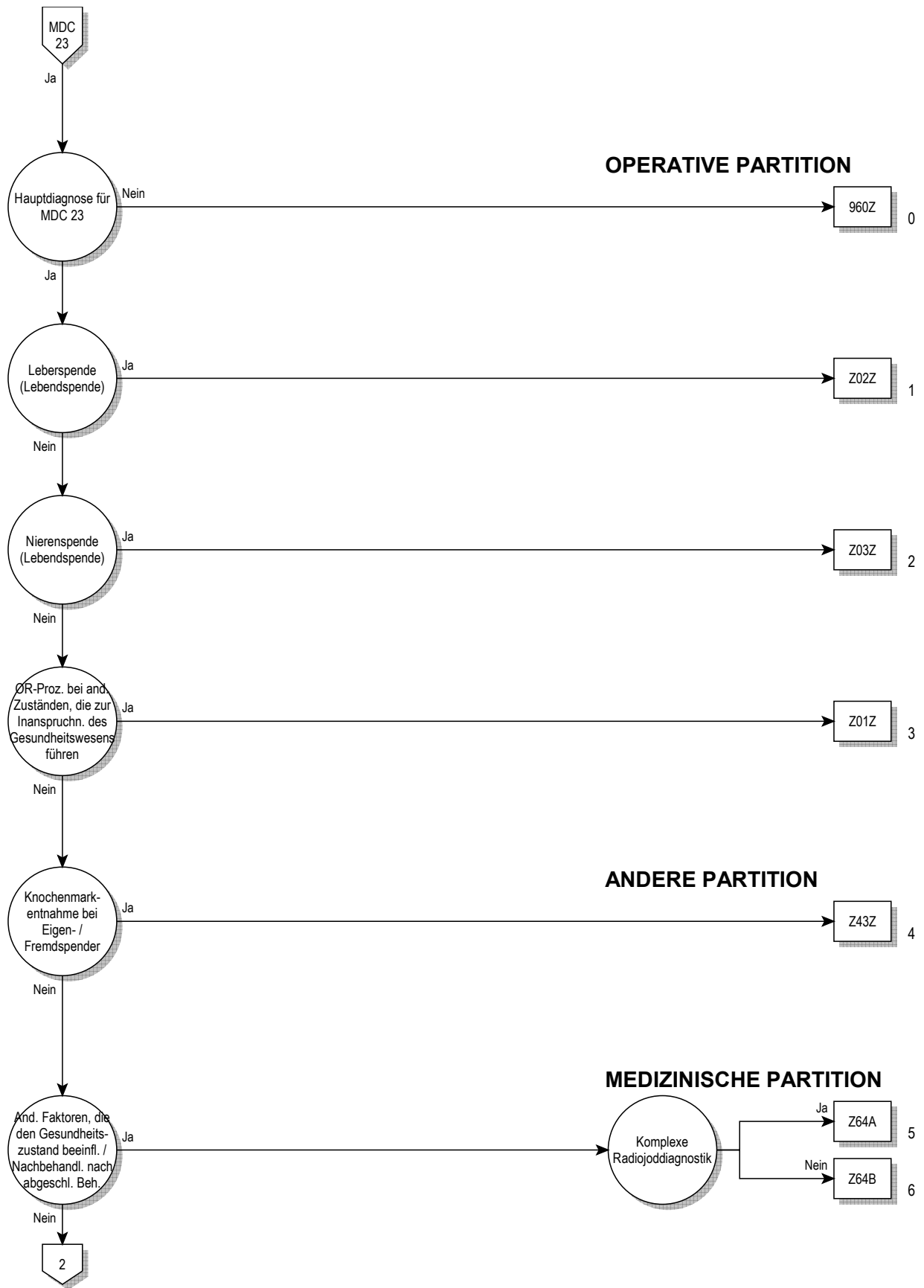

23

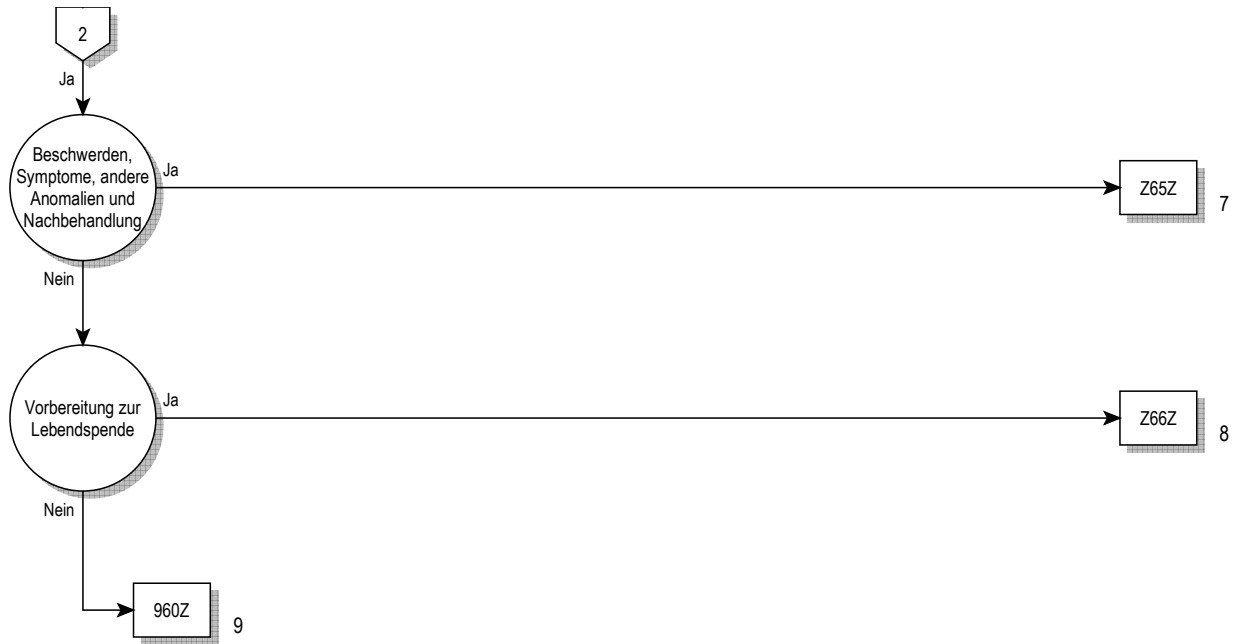

**Entscheidungslogik MDC 23**

Hauptdiagnose in Tabelle MDC23-0

**Hauptdiagnose für MDC 23 (MDC23-0)**

|       |   |       |   |
|-------|---|-------|---|
| E34.4 | Konstitutioneller Hochwuchs                                 | R52.9 | Schmerz, nnbez  |
| G93.3 | Chronisches Müdigkeitssyndrom                               | R53   | Unwohlsein u Ermüdung                                     |
| P35.0 | Rötelnembryopathie  | R60.0 | Umschriebenes Ödem  |
| P83.3 | So u nnbez Ödem, für Feten u Neugeborenes spezifisch        | R60.1 | Generalisiertes Ödem                                      |
| Q86.0 | Alkohol-Embryopathie (mit Dysmorphien)                      | R60.9 | Ödem, nnbez   |
| Q86.1 | Antiepileptika-Embryopathie                                 | R64   | Kachexie  |
| Q86.2 | Warfarin-Embryopathie                                       | R68.0 | Hypothermie, n in Verbind m niedriger Umgebungstemp       |
| Q86.8 | Sonst angeborene Fehlbildungssynd bek äußere Ursachen       | R68.1 | Unspezifische Symptome im Kleinkindalter                  |
| Q87.1 | Angeb FehlbildSynd vorw m Kleinwuchs einherg                | R68.8 | Sonstige nbez Allgemeinsymptome                           |
| Q87.2 | Angeb FehlbildSynd m vorwiegend Beteiligung Extrem          | R69   | Unbekannte u nnbez Krankheitsursachen                     |
| Q87.3 | Angeb FehlbSynd m verm GewWachstum früh Kindesalter         | R70.0 | Beschleunigte Blutkörperchensenkungsreaktion              |
| Q87.4 | Marfan-Syndrom  | R70.1 | Veränderte Plasmaviskosität                               |
| Q87.5 | Sonst angeb FehlbildSynd m sonst Skelettveränderungen       | R74.0 | Erhöhter Transaminasewert/Laktat-Dehydrog-Wert [LDH]      |
| Q87.8 | Sonst nbez angeborene Fehlbildungssynde, aonkl              | R74.8 | Sonstige abnorme Serumenzymwerte                          |
| Q89.4 | Siamesische Zwillinge                                       | R74.9 | Abnormer Wert nnbez Serumenzyme                           |
| Q89.7 | Multiple angeborene Fehlbildungen, aonkl                    | R78.0 | Nachweis von Alkohol im Blut                              |
| Q89.8 | Sonstige nbez angeborene Fehlbildungen                      | R78.1 | Nachweis von Opiaten im Blut                              |
| Q89.9 | Angeborene Fehlbildung, nnbez                               | R78.2 | Nachweis von Kokain im Blut                               |
| Q92.0 | Vollständige Trisomie, meiotische Non-disjunction           | R78.3 | Nachweis von Halluzinogenen im Blut                       |
| Q92.1 | Vollständige Trisomie, Mosaik (mitotische Non-disjunction)  | R78.4 | Nachweis so Drogen m Abhängigkeitspotential im Blut       |
| Q92.2 | Partielle Trisomie, Majorform                               | R78.5 | Nachweis psychotroper Drogen im Blut                      |
| Q92.3 | Partielle Trisomie, Minorform                               | R78.6 | Nachweis Steroide im Blut                                 |
| Q92.4 | Chromosomenduplikat nur in Prometaphase sichtbar            | R78.7 | Nachweis abnormer Schwermetall-Blutwert                   |
| Q92.5 | Chromosomenduplikat m so komplexen Rearrangements           | R78.8 | Nachweis so nbez Substanzen normalerweise n im Blut       |
| Q92.6 | Überzählige Marker-Chromosomen                              | R78.9 | Nachweis nnbez Substanz normalerweise n im Blut           |
| Q92.7 | Triploidie u Polyplodie                                     | R79.0 | Abnormer Mineral-Blutwert                                 |
| Q92.8 | Sonst nbez Trisomien u partielle Trisomien Autosomen        | R79.8 | Sonstige nbez abnorme Befunde Blutchemie                  |
| Q92.9 | Trisomie u partielle Trisomie Autosomen, nnbez              | R79.9 | Abnormer Befund Blutchemie, nnbez                         |
| Q95.0 | Balancierte Translokation u Insertion b normalen Individuum | R82.1 | Myoglobinurie   |
| Q95.1 | Chromosomen-Inversion b normalen Individuum                 | R82.6 | Abnorme Urinwerte Subst vorwieg nichtmed Herkunft         |
| Q95.2 | Balanciert Rearrangement Autosomen b abn Individuum         | R84.0 | Abnormer Enzymwert in UntMat Atemwege u Thorax            |
| Q95.3 | Balanc Rearrangement Gonosom/Autosom b abn Individuum       | R84.1 | Abnormer Hormonwert in UntMat Atemwege u Thorax           |
| Q95.4 | Individuen m Marker-Heterochromatin                         | R84.2 | Abn Wert so Drog/AM/biol akt Subst UntMat Atemw/Thorax    |
| Q95.5 | Individuen m autosomaler Bruchstelle                        | R84.3 | Abn Wert Subst vorw nmed Herk UntMat Atemwege/Thorax      |
| Q95.8 | So balanciert Chromosom-Rearrangement u Strukt-Marker       | R84.4 | Abnorme immun Bef in UntMat Atemwege/Thorax               |
| Q95.9 | Balanciert Chromosom-Rearrangement u Strukt-Marker, nnbez   | R84.5 | Abnorme mikrobiol Bef in UntMat Atemwege/Thorax           |
| Q99.2 | Fragiles X-Chromosom  | R84.6 | Abnorme zytol Bef in UntMat Atemwege/Thorax               |
| Q99.9 | Chromosomenanomalie, nnbez                                  | R84.7 | Abnorme histol Bef in UntMat Atemwege/Thorax              |
| R18   | Aszites   | R84.8 | So abn Bef in UntMat Atemwege/Thorax                      |
| R23.0 | Zyanose   | R84.9 | Nnbez abn Bef in UntMat Atemwege/Thorax                   |
| R23.1 | Blässe  | R87.0 | Abnormer Enzymwert in UntMat weibl GenitOrganen           |
| R23.2 | Gesichtsrötung [Flush]                                      | R87.1 | Abnormer Hormonwert in UntMat weibl GenitOrganen          |
| R26.3 | Immobilität   | R87.2 | Abn Wert so Drog/AM/biolakt Subst UM weibl GenitOrg       |
| R41.1 | Anterograde Amnesie   | R87.3 | Abn Wert Subst vorw nmed Herk UntMat weibl GenitOrg       |
| R41.2 | Retrograde Amnesie  | R87.4 | Abnorme immun Bef in UntMat weibl GenitOrg                |
| R41.3 | Sonstige Amnesie  | R87.5 | Abnorme mikrobiol Bef in UntMat weibl GenitOrg            |
| R41.8 | So u nnbez Symp Erkennungsvermögen/Bewußtsein               | R87.7 | Abnorme histol Bef in UntMat aus weibl GenitOrg           |
| R45.2 | Unglücklichsein   | R87.8 | So abn Bef in UntMat aus weibl GenitOrg                   |
| R45.3 | Demoralisierung u Apathie                                   | R87.9 | Nnbez abn Bef in UntMat aus weibl GenitOrg                |
| R45.5 | Feindseligkeit  | R89.0 | Abnorm Enzymwert in UntMat and KöOrg/-Syst/-Gew           |
| R45.6 | Körperliche Gewalt  | R89.1 | Abnorm Hormonwert in UntMat and KöOrg/-Syst/-Gew          |
| R45.8 | Sonstige Symptome, die Stimmung betreffen                   | R89.2 | Abn Wert so Drog/AM/biol akt Subst UM and KöOrg/sy/gw     |
| R46.0 | Stark vernachlässigte Körperpflege                          | R89.3 | Abn Wert Subst vorw nmed Herk UM and KöOrg/sys/gew        |
| R46.1 | Besonders auffälliges äußeres Erscheinungsbild              | R89.4 | Abn immun Befund in UntMat and KöOrg/-Syst/-Gewebe        |
| R46.2 | Seltsames u unerklärliches Verhalten                        | R89.5 | Abn mikrobiol Befund in UntMat and KöOrg/-Syst/-Gewebe    |
| R46.3 | Hyperaktivität  | R89.6 | Abn zytol Befund in UntMat and KöOrg/-Syst/-Gewebe        |
| R46.4 | Verlangsamung u herabgesetztes Reaktionsvermögen            | R89.7 | Abn histol Befund in UntMat and KöOrg/-Syst/-Gewebe       |
| R46.5 | Mißtrauen od ausweichendes Verhalten                        | R89.8 | So abn Bef in UntMat and KöOrg/-Syst/-Gewebe              |
| R46.6 | Unangemess Betroff/Beschäftigung m Streßereignissen         | R89.9 | Nnbez abn Bef in UntMat and KöOrg/-Syst/-Gewebe           |
| R46.7 | Wortschwall/umständl Schildg verschleiern Grund Konsult     | R93.8 | Abnorm Befund bildgeb Diagnostik so nbez Körperstrukturen |
| R46.8 | Sonst Symp äußeres Erscheinungsbild/Verhalten               | R96.1 | Todeseintritt in < 24 Std nach Beginn Symp, oh and Ang    |
| R52.0 | Akuter Schmerz  | R98   | Tod oh Anwesenheit andr Personen                          |
| R52.1 | Chronischer unbeeinflussbarer Schmerz                       | R99   | Sonstige ungenau od nnbez Todesursachen                   |
| R52.2 | Sonstiger chronischer Schmerz                               | U05.0 | Nicht belegte Schlüsselnummer U05.0                       |

|        |  |        |  |
|--------|--|--------|--|
| U05.1  | Nicht belegte Schlüsselnummer U05.1                          | Z03.9  | Beobachtung b Verdachtsfall, nnbez                         |
| U05.2  | Nicht belegte Schlüsselnummer U05.2                          | Z04.8  | Untersuchung u Beobachtung aus sonst nbez Gründen          |
| U05.3  | Nicht belegte Schlüsselnummer U05.3                          | Z04.9  | Untersuchung u Beobachtung aus nnbez Grund                 |
| U05.4  | Nicht belegte Schlüsselnummer U05.4                          | Z08.0  | Nachunters nach chir Eingriff wg BNB                       |
| U05.5  | Nicht belegte Schlüsselnummer U05.5                          | Z08.1  | Nachunters nach Strahlenther wg BNB                        |
| U05.6  | Nicht belegte Schlüsselnummer U05.6                          | Z08.2  | Nachunters nach Chemother wg BNB                           |
| U05.7  | Nicht belegte Schlüsselnummer U05.7                          | Z08.7  | Nachunters nach KombTher wg BNB                            |
| U05.8  | Nicht belegte Schlüsselnummer U05.8                          | Z08.8  | Nachunters nach so Behandlung wg BNB                       |
| U05.9  | Nicht belegte Schlüsselnummer U05.9                          | Z08.9  | Nachunters nach nnbez Behandlung wg BNB                    |
| U50.00 | Kein/gering motor FktEinschr, Barthel-Index, 100 Pkt         | Z09.0  | Nachunters nach chir Eingriff wg andr KH-zustände          |
| U50.01 | Kein/gering motor FktEinschr, motor FIM, 85-91 Pkt           | Z09.1  | Nachunters nach Strahlentherapie wg andr KH-zustände       |
| U50.10 | Leicht motor FktEinschr, Barthel-Index, 80-95 Pkt            | Z09.2  | Nachunters nach Chemotherapie wg andr KH-zustände          |
| U50.11 | Leicht motor FktEinschr, motor FIM, 69-84 Pkt                | Z09.3  | Nachunters nach Psychotherapie                             |
| U50.20 | Mittl motor FktEinschr, Barthel-Index, 60-75 Pkt             | Z09.4  | Nachunters nach Frakturbehandlung                          |
| U50.21 | Mittl motor FktEinschr, motor FIM, 59-68 Pkt                 | Z09.7  | Nachunters nach KombBeh wg andr Kh-zustände                |
| U50.30 | Mittlschw motor FktEinschr, Barthel-Index, 40-55 Pkt         | Z09.80 | Nachunters nach Organtransplantation                       |
| U50.31 | Mittlschw motor FktEinschr, motor FIM, 43-58 Pkt             | Z09.88 | Nachunters nach sonst Behandlung wg andr KH-zustände       |
| U50.40 | Schw motor FktEinschr, Barthel-Index, 20-35 Pkt              | Z09.9  | Nachunters nach nnbez Behandlung wg andr KH-zustände       |
| U50.41 | Schw motor FktEinschr, motor FIM, 31-42 Pkt                  | Z10    | Allg Reihenuntersuchung bestimmter Bevölkerungsgruppen     |
| U50.50 | Sehr schw motor FktEinschr, Barthel-Index, 0-15 Pkt          | Z11    | Spez Verf z Unt auf inf u paras KH                         |
| U50.51 | Sehr schw motor FktEinschr, motor FIM, 13-30 Pkt             | Z12.0  | Spez Verf z Unt nbez Magen                                 |
| U51.00 | Kein/leicht kognit FktEinschr, erwt Barthel-Index, 70-90 Pkt | Z12.1  | Spez Verf z Unt nbez Darmtrakt                             |
| U51.01 | Kein/leicht kognit FktEinschr, kognit FIM, 30-35 Pkt         | Z12.2  | Spez Verf z Unt nbez Atmungsorg                            |
| U51.02 | Kein/leicht kognit FktEinschr, MMSE, 24-30 Pkt               | Z12.3  | Spez Verf z Unt nbez Mamma [Brustdrüse]                    |
| U51.10 | Mittl kognit FktEinschr, erwt Barthel-Index, 20-65 Pkt       | Z12.4  | Spez Verf z Unt nbez Cervix uteri                          |
| U51.11 | Mittl kognit FktEinschr, kognit FIM, 11-29 Pkt               | Z12.5  | Spez Verf z Unt nbez Prostata                              |
| U51.12 | Mittl kognit FktEinschr, MMSE, 17-23 Pkt                     | Z12.6  | Spez Verf z Unt nbez Harnblase                             |
| U51.20 | Schw kognit FktEinschr, erwt Barthel-Index, 0-15 Pkt         | Z12.8  | Spez Verf z Unt nbez sonst Lok                             |
| U51.21 | Schw kognit FktEinschr, kognit FIM, 5-10 Pkt                 | Z12.9  | Spez Verf z Unt auf NB, nnbez                              |
| U51.22 | Schw kognit FktEinschr, MMSE, 0-16 Pkt                       | Z13.0  | Spez Verf z Unt KH Blut/blutb Org u best Stör m Bet ImmSys |
| U55.10 | Erfolgte Registr HerzTx: oh DringlichkSt U oder HU           | Z13.1  | Spez Verf z Unt Diab mellit                                |
| U55.11 | Erfolgte Registr HerzTx: DringlichkSt U                      | Z13.2  | Spez Verf z Unt Ernährungsstörungen                        |
| U55.12 | Erfolgte Registr HerzTx: DringlichkSt HU                     | Z13.4  | Spez Verf z Unt best EntwicklStör i Kindheit               |
| U55.20 | Erfolgt Registr LungenTx: Oh DringlichkSt U oder HU          | Z13.5  | Spez Verf z Unt Augen/OhrenKH                              |
| U55.21 | Erfolgte Registr LungenTx: DringlichkSt U                    | Z13.6  | Spez Verf z Unt kardiovaskulär KH                          |
| U55.22 | Erfolgte Registr LungenTx: DringlichkSt HU                   | Z13.7  | Spez Verf z Unt angeb Fehl b, Deform u ChromosAn           |
| U55.30 | Erfolgte Registr Herz-Lungen-Tx: Ohne DringlichkSt U od HU   | Z13.8  | Spez Verf z Unt sonst nbez KH od Stör                      |
| U55.31 | Erfolgte Registr Herz-Lungen-Tx: Mit DringlichkSt U          | Z13.9  | Spez Verf z Unters, nnbez                                  |
| U55.32 | Erfolgte Registr Herz-Lungen-Tx: Mit DringlichkSt HU         | Z20.0  | Kontakt m u Exposition ggü inf DarmKH                      |
| U69.10 | Aokl Kh, Folge med n indiz ästhet Op, Tätowier od Piercing   | Z20.1  | Kontakt m u Exposition ggü Tuberkulose                     |
| U99.0  | Nicht belegte Schlüsselnummer                                | Z20.2  | Kontakt m u Expos ggb Inf, vorw d GeschlVerkehr übertrag   |
| U99.1  | Nicht belegte Schlüsselnummer                                | Z20.3  | Kontakt m u Exposition ggü Tollwut                         |
| U99.2  | Nicht belegte Schlüsselnummer                                | Z20.4  | Kontakt m u Exposition ggü Röteln                          |
| U99.3  | Nicht belegte Schlüsselnummer                                | Z20.5  | Kontakt m u Exposition ggü Virushepatitis                  |
| U99.4  | Nicht belegte Schlüsselnummer                                | Z20.6  | Kontakt m u Expos ggü HIV [Human Immundefizienz-Virus]     |
| U99.5  | Nicht belegte Schlüsselnummer                                | Z20.7  | Kontakt m u Expos ggü Pedikul, Akarinos/and ParasitBef     |
| U99.6  | Nicht belegte Schlüsselnummer                                | Z20.8  | Kontakt m u Exposition ggü sonst übertragbaren KH          |
| U99.7  | Nicht belegte Schlüsselnummer                                | Z20.9  | Kontakt m u Exposition ggü nnbez übertragbarer KH          |
| U99.8  | Nicht belegte Schlüsselnummer                                | Z22.0  | Keimträger Typhus abdominalis                              |
| U99.9  | Nicht belegte Schlüsselnummer                                | Z22.1  | Keimträger andr infektiöser Darmkrankheiten                |
| Z00.0  | Ärztliche Allgemeinuntersuchung                              | Z22.2  | Keimträger Diphtherie                                      |
| Z00.1  | Gesundheitsvorsorgeuntersuchung Kind                         | Z22.3  | Keimträger andr nbez bakterieller Krankheiten              |
| Z00.2  | Untersuchung aufgr WachstSchub Kindh                         | Z22.4  | Keimträger von InfKH, vorwie d GeschlVerkehr übertrag      |
| Z00.3  | Untersuchung aufgr EntwicklStand währ Adoleszenz             | Z22.8  | Keimträger sonst Infektionskrankheiten                     |
| Z00.4  | Allg psychiatr Untersuch, aonkl                              | Z22.9  | Keimträger Infektionskrankheit, nnbez                      |
| Z00.5  | Untersuchung potentieller Organ-/Gewebspender                | Z23.0  | Notwendigkeit Impfung gg Cholera, nicht kombiniert         |
| Z00.6  | Unt v Pers z Vergl-/KontrZw i Rahm klin ForschProgr          | Z23.1  | Notwendigkeit Impfung gg Typhus-Paratyphus [TAB], n komb   |
| Z00.8  | Sonstige Allgemeinuntersuchungen                             | Z23.2  | Notwendigkeit Impfung gg Tuberkulose [BCG]                 |
| Z01.0  | Visusprüfung u Untersuchung Augen                            | Z23.3  | Notwendigkeit Impfung gg Pest                              |
| Z01.1  | Hörprüfung u Untersuchung Ohren                              | Z23.4  | Notwendigkeit Impfung gg Tularämie                         |
| Z01.2  | Untersuchung Zähne   | Z23.5  | Notwendigkeit Impfung gg Tetanus, nicht kombiniert         |
| Z01.3  | Messung Blutdruck  | Z23.6  | Notwendigkeit Impfung gg Diphtherie, nicht kombiniert      |
| Z01.5  | Diagnostische Haut- u Sensibilisierungstestung               | Z23.7  | Notwendigkeit Impfung gg Keuchhusten [Pertussis], n komb   |
| Z01.6  | Röntgenuntersuchung, aonkl                                   | Z23.8  | Notwendigkeit Impfung gg so einzelne bakt KH               |
| Z01.7  | Laboruntersuchung  | Z24.0  | Notwendigkeit Impfung gg Poliomyelitis                     |
| Z01.88 | Sonstige näher bezeichnete spezielle Untersuchungen          | Z24.1  | Notw Impfung gg Virusenzephalitis, d Arthropoden übertrag  |
| Z01.9  | Spezielle Untersuchung, nnbez                                | Z24.2  | Notwendigkeit Impfung gg Tollwut                           |
| Z02    | Untersuchung u Konsultation aus administrativen Gründen      | Z24.3  | Notwendigkeit Impfung gg Gelbfieber                        |
| Z03.6  | Beobachtung b Verdacht auf tox Wirkung aufgenomm Subst       | Z24.4  | Notwendigkeit Impfung gg Masern, nicht kombiniert          |
| Z03.8  | Beobachtung b sonst Verdachtsfällen                          | Z24.5  | Notwendigkeit Impfung gg Röteln, nicht kombiniert          |



|        |   |        |   |
|--------|---|--------|---|
| Z24.6  | Notwendigkeit Impfung gg Virushepatitis                   | Z50.5  | Logopäd Behandlung [Therapie v Stimm-/Sprech-/SprachStör]   |
| Z25.0  | Notwendigkeit Impfung gg Mumps, nicht kombiniert          | Z50.6  | Orthoptische Übungen [Sehshule]                             |
| Z25.1  | Notwendigkeit Impfung gg Grippe [Influenza]               | Z50.7  | Arbeitsther u berufl Reha-Maßn, aonkl                       |
| Z25.8  | Notwendigkeit Impfung gg sonst nbez einzelne VirusKH      | Z50.8  | Sonstige Rehabilitationsmaßnahmen                           |
| Z26.0  | Notwendigkeit Impfung gg Leishmaniose                     | Z50.9  | Rehabilitationsmaßnahme, nnbez                              |
| Z26.8  | Notwendigkeit Impfung gg sonst nbez einzelne InfKH        | Z51.3  | Bluttransfusion oh angegebene Diagnose                      |
| Z26.9  | Notwendigkeit Impfung gg nnbez Infektionskrankheit        | Z51.4  | Vorbereitung auf nachfolgende Behandlung, aonkl             |
| Z27.0  | Notw Impf gg Cholera m Para-/Typhus [Cholera+TAB]         | Z51.5  | Palliativbehandlung   |
| Z27.1  | Notw Impfung gg Diphtherie-Pertussis-Tetanus [DPT]        | Z51.6  | Desensibilisierung ggü Allergenen                           |
| Z27.2  | Notw Impf gg Diph-Pertuss-Tetan Para-/Typhus[DPT+TAB]     | Z51.81 | Apherese  |
| Z27.3  | Notw Impf gg Diph-Pertuss-Tetan Poliomyelitis [DPT+Polio] | Z51.83 | Opiatsubstitution   |
| Z27.4  | Notw Impfung gg Masern-Mumps-Röteln [MMR]                 | Z51.88 | Sonstige nbez medizinische Behandlung                       |
| Z27.8  | Notw Impfung gg sonst Kombinationen von InfKH             | Z51.9  | Medizinische Behandlung, nnbez                              |
| Z27.9  | Notw Impfung gg nnbez Kombinationen von InfKH             | Z52.00 | Vollblutspender   |
| Z28    | Nicht durchgeführte Impfung [Immunisierung]               | Z52.01 | Stammzellenspender  |
| Z29.0  | Isolierung als prophylaktische Maßnahme                   | Z52.08 | Spender sonst Blutbestandt                                  |
| Z29.1  | Immunprophylaxe   | Z52.3  | Knochenmarkspender  |
| Z29.2  | Sonstige prophylaktische Chemotherapie                    | Z52.4  | Nierenspender   |
| Z29.8  | Sonstige nbez prophylaktische Maßnahmen                   | Z52.5  | Korneaspender   |
| Z29.9  | Prophylaktische Maßnahme, nnbez                           | Z52.6  | Leberspender  |
| Z30.0  | Allgemeine Beratung zu Fragen Kontrazeption               | Z52.7  | Herzspender   |
| Z30.1  | Einsetzen Pessar (intraut) z Kontrazeption                | Z52.8  | Spender sonstiger Organe od Gewebe                          |
| Z30.3  | Auslösung Menstruation                                    | Z52.9  | Spender nnbez Organ od Gewebe                               |
| Z30.4  | Überwachung medikamentöse Kontrazeption                   | Z53    | Pers, die GesW wg spez Maßn aufges, die aber n durchgef     |
| Z30.5  | Überwachung von Patientinnen mit Pessar                   | Z54.0  | Rekonval n chirurg Eingr                                    |
| Z30.8  | Sonstige kontrazeptive Maßnahmen                          | Z54.1  | Rekonval n Strahlenther                                     |
| Z30.9  | Kontrazeptive Maßnahme, nnbez                             | Z54.2  | Rekonval n Chemother  |
| Z31.5  | Genetische Beratung                                       | Z54.3  | Rekonval n Psychother                                       |
| Z31.6  | Allg Berat i Zus m Fertilisat                             | Z54.4  | Rekonval n Frakturbehandl                                   |
| Z31.8  | Sonstige fertilisationsfördernde Maßnahmen                | Z54.7  | Rekonval n komb Behandl                                     |
| Z31.9  | Fertilisationsfördernde Maßnahme, nnbez                   | Z54.8  | Rekonval n sonst Behandl                                    |
| Z33    | SchwangFestst Nebenbef                                    | Z54.9  | Rekonval nach nnbez Behandl                                 |
| Z40.08 | Prophylakt OP wg Risikofaktoren iVm BNB, sonst            | Z55    | Kontaktanl m Bez Ausbildung                                 |
| Z40.8  | Sonstige prophylaktische Operation                        | Z56    | Kontaktanl m Bez Berufsleben                                |
| Z40.9  | Prophylaktische Operation, nnbez                          | Z57    | Beruf Expos ggü Risikofakt                                  |
| Z41.8  | So Maßn aus and Gründen als WdHerst GesundhZust           | Z58    | Kontaktanl m Bez physikal Umwelt                            |
| Z41.9  | Maßn aus and Gründen als WdHerst GesundhZust, nnbez       | Z59    | Kontaktanl m Bez Wohnumfeld/wirtschaftl Lage                |
| Z43.80 | Versorgung eines Thorakostomas                            | Z60    | Kontaktanl m Bez sozial Umgeb                               |
| Z43.88 | Versorgung sonstiger künstlicher Körperöffnungen          | Z61    | Kontaktanl m Bez KindhErlebn                                |
| Z43.9  | Versorgung nnbez künstlichen Körperöffnung                | Z62    | And Kontaktanl m Bez Erzieh                                 |
| Z44.2  | Versorgen m u Anpassen Augenprothese                      | Z63    | And Kontaktanl m Bez enger FamilKreis                       |
| Z44.8  | Versorgen m u Anpassen von sonst Ektoprothesen            | Z64.8  | Sonst Kontaktanl m Bez best psychosoz Umständ               |
| Z44.9  | Versorgen m u Anpassen nnbez Ektoprothese                 | Z65    | Kontaktanl m Bez and psychosoz Umständ                      |
| Z45.1  | Anpassung u Handhabung Infusionspumpe                     | Z70    | Berat i Bez SexEinst-/Verh-/Orientier                       |
| Z45.20 | Anpassung u Handhab operativ implan vask Kath-verw-Syst   | Z71    | Pers, GesundhW z Zw Berat/ärztl Konsult i Anspr nehm, aonkl |
| Z45.29 | Anpassung u Handhab sonst u nnbez vask Zugang             | Z72.0  | Probleme m Bez auf Alkohol-/Tabak-/AM-/Drogenkonsum         |
| Z45.3  | Anpassung u Handhabung implantiertes Hörgerät             | Z72.8  | Sonst Probleme mit Bezug auf Lebensführung                  |
| Z45.80 | Anpassung u Handhab Neurostimulator                       | Z72.9  | Problem mit Bezug auf Lebensführung, nnbez                  |
| Z45.81 | Überprüf FunktParam Zwerchfellstimulator                  | Z73    | Probl m Bez Schwierigk b Lebensbewält                       |
| Z45.82 | Überprüf FunktParam Medikamentenpumpe                     | Z74.0  | Probl m Bez HilfsBed wg eingeschränkter Mobilität           |
| Z45.83 | Anpassung u Handhab herzunterstützenden Syst              | Z74.1  | Probl m Bez PflegBed, Notw Hilfestell b Körperpfl           |
| Z45.84 | Anpassung u Handhabung Bronchialstent                     | Z74.2  | Probl m Bez PflegBed, Notw HilfeLeist im Haush              |
| Z45.85 | Anpassung u Handhabung Trachealstent                      | Z74.3  | Probl m Bez PflegBed, Notw ständ Beaufsicht                 |
| Z45.88 | Anpassung u Handhab so implant med Gerät                  | Z74.8  | Sonst Probleme mit Bezug auf Pflegebedürftigkeit            |
| Z45.9  | Anpassung u Handhabung implantiertes med Gerät, nnbez     | Z74.9  | Problem m Bez PflegBed, nnbez                               |
| Z46.0  | Versorgen m u Anpassen Brille od Kontaktlinsen            | Z75.2  | Wartezeit auf eine Untersuchung oder Behandlung             |
| Z46.1  | Versorgen m u Anpassen Hörgerät                           | Z75.60 | Erf Registr z Organtranspl oh Dringlkstufe HU: Niere        |
| Z46.2  | Versorg/Anpass and med Gerät/HilfMitt f NS/spez SinnOrg   | Z75.64 | Erf Registr z Organtranspl oh Dringlkstufe HU: NierePank    |
| Z46.3  | Versorgen m u Anpassen Zahnprothese                       | Z75.65 | Erf Registr z Organtranspl oh Dringlkstufe HU: Pankreas     |
| Z46.4  | Versorgen m u Anpassen von kieferorthopäd Geräten         | Z75.66 | Erf Registr z Organtranspl oh Dringlkstufe HU: Dünndarm     |
| Z46.8  | Versorg/Anpassen so nbez med Geräte od Hilfsmittel        | Z75.67 | Erf Registr z Organtranspl oh Dringlkstufe HU: Leber        |
| Z46.9  | Versorgen m u Anpassen nnbez med Gerät od Hilfsmittel     | Z75.68 | Erf Registr z Organtranspl oh Dringlkstufe HU: Sonst Org    |
| Z48.0  | Kontrolle Verbände u Nähte                                | Z75.69 | Erf Registr z Organtranspl oh Dringlkstufe HU: nnbez Organ  |
| Z48.8  | Sonst nbez Nachbehandlung nach chirurgischem Eingriff     | Z75.70 | Erf Registr z Organtranspl m Dringlkstufe HU: Niere         |
| Z48.9  | Nachbehandlung nach chirurgischem Eingriff, nnbez         | Z75.74 | Erf Registr z Organtranspl m Dringlkstufe HU: NierePank     |
| Z50.0  | Reha-Maßn b HerzKH  | Z75.75 | Erf Registr z Organtranspl m Dringlkstufe HU: Pankreas      |
| Z50.1  | Sonst Physiotherapie                                      | Z75.76 | Erf Registr z Organtranspl m Dringlkstufe HU: Dünndarm      |
| Z50.2  | Reha-Maßn b Alkoholismus                                  | Z75.77 | Erf Registr z Organtranspl m Dringlkstufe HU: Leber         |
| Z50.3  | Reha-Maßn b AM-/Drogenabhängigkeit                        | Z75.78 | Erf Registr z Organtranspl m Dringlkstufe HU: Sonst Org     |
| Z50.4  | Psychotherapie, aonkl                                     | Z75.79 | Erf Registr z Organtranspl m Dringlkstufe HU: nnbez Organ   |

|       |  |        |   |
|-------|--|--------|---|
| Z75.8 | Sonst Probl m Bez med Betreuungsmögl od a Gesundheitsvers  | Z89.0  | Verlust ein/mehr Finger [einschl Daumen], einseitig         |
| Z75.9 | Nnbez Probl m Bez med Betreuungsmögl od a Gesundheitsvers  | Z89.1  | Verlust Hd u HdGel, eins                                    |
| Z76.0 | Ausstell wdh Verordn                                       | Z89.2  | Verlust ob Extrem oberh HdGel, eins                         |
| Z76.1 | GesundhÜberwach u Betr Findelkind                          | Z89.3  | (Teilw) Verlust ob Extrem, bds                              |
| Z76.2 | GesundhÜberwach u Betr and gesund Säugl u Kind             | Z89.4  | Verlust Fuß u Knöchel, eins                                 |
| Z76.3 | Gesunde Begleitperson einer kranken Person                 | Z89.5  | Verlust unt Extrem unterh od bis z Knie, eins               |
| Z76.4 | And i GesundhBetrEinr aufgenomm Person                     | Z89.6  | Verlust unt Extrem oberh Knie, eins                         |
| Z76.8 | Pers, die GesundhW aus so best nbez Grund i Anspr nehmen   | Z89.7  | (Teilw) Verlust unt Extrem, bds                             |
| Z76.9 | Pers, die GesundhW aus best nbez Gründen in Anspr nehm     | Z89.8  | Verlust obere u untere Extremitäten [jede Höhe]             |
| Z80.0 | BNB Verdauungsorgane in Familienanamnese                   | Z89.9  | Extremitätenverlust, nnbez                                  |
| Z80.1 | BNB Trachea, Bronchien od Lunge in Familienanamnese        | Z90.0  | Verlust Teile Kopf od Hals                                  |
| Z80.2 | BNB and Atmungs-/intrathor Organe in Familienanamnese      | Z90.4  | Verlust and Teile Verdauungstrakt                           |
| Z80.5 | BNB Harnorgane in Familienanamnese                         | Z90.6  | Verlust and Teile Harntrakt                                 |
| Z80.6 | Leukämie in Familienanamnese                               | Z90.7  | Verlust ein/mehr Genitalorgane                              |
| Z80.7 | And BNB lymphat/blutbild/verwandtes Gew in Familienanam    | Z90.8  | Verlust sonstiger Organe                                    |
| Z80.8 | BNB sonst Organe u Systeme in Familienanamnese             | Z91.0  | Allerg, ausg Allerg ggü AM/Drog/biol akt Subst, i EigAnam   |
| Z80.9 | BNB in Familienanamnese, nnbez                             | Z91.1  | Nichtbefolg ärztl Anordn [Non-compliance] i EigAnam         |
| Z81   | Psych KH od VerhStör i FamilAnam                           | Z91.8  | Sonst nbez Risikofakt i EigAnam, aonkl                      |
| Z82   | Best Behind od chron KH i FamAn, z Schäd od Behind führ    | Z92.1  | Dauertherapie (ggw) m Antikoagulanzen in Eigenanamnese      |
| Z83.1 | Infekt od paras KH i FamilAnam                             | Z92.2  | Dauertherapie (ggw) m and Arzneimitteln in Eigenanamnese    |
| Z83.2 | KH Blut/blutb Org u best Stör m Bet ImmSys i FamilAnam     | Z92.3  | Bestrahlung in Eigenanamnese                                |
| Z83.3 | Diabetes mellitus in Familienanamnese                      | Z92.4  | Größerer operativer Eingriff in Eigenanamnese, aonkl        |
| Z83.4 | And endokr/Ernährungs-/StoffwechselKH in Familienanam      | Z92.6  | Zytostatische Chemother wg BNB in der Eigenanamnese         |
| Z83.5 | Augen-/OhrenKH i FamilAnam                                 | Z92.8  | Sonst medizinische Behandlung in Eigenanamnese              |
| Z83.6 | KH Atemwege i FamilAnam                                    | Z92.9  | Medizinische Behandlung, nnbez, in Eigenanamnese            |
| Z83.7 | KH Verdauungssystem in Familienanamnese                    | Z93.0  | Vorhandensein Tracheostoma                                  |
| Z84.0 | KH Haut u Unterhaut i FamilAnam                            | Z93.1  | Vorhandensein Gastrostoma                                   |
| Z84.1 | KH Niere od Ureter in Familienanamnese                     | Z93.2  | Vorhandensein Ileostoma                                     |
| Z84.2 | Andere KH Urogenitalsystem in Familienanamnese             | Z93.3  | Vorhandensein Kolostoma                                     |
| Z84.3 | Konsanguinität i FamilAnam                                 | Z93.4  | Vorhandensein and künstl Körperöff Magen-Darmtrakt          |
| Z84.8 | Sonst nbez KH od Zustände in Familienanamnese              | Z93.5  | Vorhandensein Zystostoma                                    |
| Z86.0 | Andere Neubildungen in Eigenanamnese                       | Z93.6  | Vorhandensein and künstl Körperöffnungen Harnwege           |
| Z86.1 | Infektiöse od parasitäre KH in Eigenanamnese               | Z93.80 | Vorhandensein eines Thorakostomas                           |
| Z86.2 | KH Blut/blutbild Org/best Stör m Bet Immunsys i EigAnam    | Z93.88 | Vorhandensein sonstiger künstlicher Körperöffnungen         |
| Z86.3 | Endokrine, Ernährungs-/StoffwechselKH in EigAnam           | Z93.9  | Vorhandensein einer künstlichen Körperöffnung, nnbez        |
| Z86.4 | Mißbrauch psychotrope Substanz in Eigenanamnese            | Z94.9  | Zustand nach Organ- od Gewebetransplantation, nnbez         |
| Z86.5 | Andere psych KH od VerhaltStör in Eigenanamnese            | Z95.1  | Vorhandensein aortokoronarer Bypass                         |
| Z86.6 | KH Nervensystem od Sinnesorgane in Eigenanamnese           | Z95.5  | Vorhandensein Implant/Transplant nach koron Gefäßplast      |
| Z86.7 | KH Kreislaufsystem in Eigenanamnese                        | Z96.2  | Vorhandensein Implantate im Gehörorgan                      |
| Z87.0 | KH Atmungssystem in Eigenanamnese                          | Z96.3  | Vorhandensein künstlicher Larynx                            |
| Z87.1 | KH Verdauungssystem in Eigenanamnese                       | Z96.4  | Vorhandensein endokrine Implantate                          |
| Z87.2 | KH Haut u Unterhaut in Eigenanamnese                       | Z96.5  | Vorhandensein Zahnwurzel- od Unterkieferimplantate          |
| Z87.3 | KH Muskel-Skelett-Syst u Bindegewebe in Eigenanamnese      | Z96.7  | Vorhandensein and Knochen-/Sehnenimplantate                 |
| Z87.4 | KH Urogenitalsystem in Eigenanamnese                       | Z96.80 | Vorhandensein eines Bronchialstents                         |
| Z87.5 | Komplik Schwang/Geburt/Wochenbett in Eigenanamnese         | Z96.81 | Vorhandensein eines Trachealstents                          |
| Z87.6 | Best in Perinatalperiode entstand Zustände in Eigenanam    | Z96.88 | Vorhandensein von sonst nbez funkt Implantaten              |
| Z87.7 | Angeb Fehlbild/Deformit/ChromosAnomalien in Eigenanam      | Z97.8  | Vorhandensein sonst u nnbez med Geräte od Hilfsmittel       |
| Z87.8 | Sonst nbez KH od Zustände in Eigenanamnese                 | Z98.0  | Zustand nach intestin Bypass od intestin Anastomose         |
| Z88.0 | Allergie ggü Penizillin in Eigenanamnese                   | Z98.1  | Zustand nach Arthrodes                                      |
| Z88.1 | Allergie ggü and Antibiotika in Eigenanamnese              | Z98.2  | Vorhandensein Drainage Liquor cerebrospinalis               |
| Z88.2 | Allergie ggü Sulfonamiden in Eigenanamnese                 | Z98.8  | Sonst nbez Zustände nach chirurgischen Eingriffen           |
| Z88.3 | Allergie ggü and Antiinfektiva in Eigenanamnese            | Z99.0  | Langzeitige Abhängigkeit vom Aspirator                      |
| Z88.4 | Allergie ggü Anästhetikum in Eigenanamnese                 | Z99.1  | Langzeitige Abhängigkeit vom Respirator                     |
| Z88.5 | Allergie ggü Betäubungsmittel in Eigenanamnese             | Z99.2  | Langzeitige Abhängigkeit von Dialyse bei Niereninsuffizienz |
| Z88.6 | Allergie ggü Analgetikum in Eigenanamnese                  | Z99.3  | Langzeitige Abhängigkeit vom Rollstuhl                      |
| Z88.7 | Allergie ggü Serum od Impfstoff in Eigenanamnese           | Z99.8  | Langz Abhäng so unterstütz App/med Geräte od Hilfsmitteln   |
| Z88.8 | Allergie ggü so AM/Drogen/biol aktiv Subst in Eigenanam    | Z99.9  | Langz Abhäng nnbez unterstütz App/med Gerät od Hilfsmitteln |
| Z88.9 | Allergie ggü nnbez AM/Drogen/biol aktiv Subst in Eigenanam |        |   |

**ADRG Z01****OR-Prozeduren bei anderen Zuständen, die zur Inanspruchnahme des Gesundheitswesens führen**

OR-Prozedur

**DRG Z01Z****OR-Prozeduren bei anderen Zuständen, die zur Inanspruchnahme des Gesundheitswesens führen**

**ADRG Z02 Leberspende (Lebendspende)**

Hauptdiagnose in Tabelle Z02-1 und Prozedur in Tabelle Z02-2

**DRG Z02Z Leberspende (Lebendspende)**

**Hauptdiagnose Z02-1**

Z52.6 Leberspender

**Prozedur Z02-2**

|  |  |
|--|--|
| 50.3x.00↔ Lobektomie der Leber, n.n.bez.                     | 50.3x.11↔ Lobekt/Hemihepa/Res me Lebersegm z LebSpend      |
| 50.3x.01↔ Lobekt/Hemihepa/Res mehr Lebersegm auss TrPI       | 50.3x.18↔ So oder nnbez anatomische Leberresektion, z TrPI |
| 50.3x.08↔ Lebersegmentresekt, sonstige oder nnbez, auss TrPI |  |

**ADRG Z03 Nierenspende (Lebendspende)**

Hauptdiagnose in Tabelle Z03-1 und Prozedur in Tabelle Z03-2

**DRG Z03Z Nierenspende (Lebendspende)**

**Hauptdiagnose Z03-1**

Z52.4 Nierenspender

**Prozedur Z03-2**

|   |  |
|---|--|
| 55.51.00↔ Nephroureterektomie, n.n.bez.                   | 55.51.02↔ Nephrektomie zur Transplantation, Lebendspende |
| 55.51.01↔ Nephroureterektomie, ausser zur Transplantation | 55.51.99↔ Nephroureterektomie, sonstige                  |

**ADRG Z43 Knochenmarkentnahme bei Eigen- oder Fremdspender**

Mindestens eine Prozedur in Tabelle Z43-1

**DRG Z43Z Knochenmarkentnahme bei Eigen- oder Fremdspender**

**Prozedur Z43-1**

|  |  |
|--|--|
| 41.91.00‡↔ Kmentnahme Spender für TrPI, allo u autol | XX.CH‡↔ Kein spezifischer Kode im CHOP |
|--|--|

**ADRG Z64 Andere Faktoren, die den Gesundheitszustand beeinflussen und Nachbehandlung nach abgeschlossener Behandlung**

Hauptdiagnose in Tabelle Z64-1

**DRG Z64A Andere Faktoren, die den Gesundheitszustand beeinflussen und Nachbehandlung nach abgeschlossener Behandlung mit komplexer Radiojoddiagnostik**

Prozedur in Tabelle Z64-2

**DRG Z64B Andere Faktoren, die den Gesundheitszustand beeinflussen und Nachbehandlung nach abgeschlossener Behandlung ohne komplexe Radiojoddiagnostik**

**Diagnose Z64-1**

|  |  |
|--|--|
| E34.4 Konstitutioneller Hochwuchs                                | Q92.4 Chromosomenduplikat nur in Prometaphase sichtbar     |
| Q92.0 Vollständige Trisomie, meiotische Non-disjunction          | Q92.5 Chromosomenduplikat m so komplexen Rearrangements    |
| Q92.1 Vollständige Trisomie, Mosaik (mitotische Non-disjunction) | Q92.6 Überzählige Marker-Chromosomen                       |
| Q92.2 Partielle Trisomie, Majorform                              | Q92.7 Triploidie u Polyploidie                             |
| Q92.3 Partielle Trisomie, Minorform                              | Q92.8 Sonst nbez Trisomien u partielle Trisomien Autosomen |

|        |   |        |   |
|--------|---|--------|---|
| Q92.9  | Trisomie u partielle Trisomie Autosomen, nnbez              | Z20.0  | Kontakt m u Exposition ggü inf DarmKH                     |
| Q95.0  | Balancierte Translokation u Insertion b normalen Individuum | Z20.1  | Kontakt m u Exposition ggü Tuberkulose                    |
| Q95.1  | Chromosomen-Inversion b normalen Individuum                 | Z20.2  | Kontakt m u Expos ggü Inf, vorw d Geschl/Verkehr übertrag |
| Q95.2  | Balanciert Rearrangement Autosomen b abn Individuum         | Z20.3  | Kontakt m u Exposition ggü Tollwut                        |
| Q95.3  | Balanc Rearrangement Gonosom/Autosom b abn Individuum       | Z20.4  | Kontakt m u Exposition ggü Röteln                         |
| Q95.4  | Individuen m Marker-Heterochromatin                         | Z20.5  | Kontakt m u Exposition ggü Virushepatitis                 |
| Q95.5  | Individuen m autosomaler Bruchstelle                        | Z20.6  | Kontakt m u Expos ggü HIV [Human Immundefizienz-Virus]    |
| Q95.8  | So balanciert Chromosom-Rearrangement u Strukt-Marker       | Z20.7  | Kontakt m u Expos ggü Pedikul, Akarinos/and ParasitBef    |
| Q95.9  | Balanciert Chromosom-Rearrangement u Strukt-Marker, nnbez   | Z20.8  | Kontakt m u Exposition ggü sonst übertragbaren KH         |
| R26.3  | Immobilität   | Z20.9  | Kontakt m u Exposition ggü nnbez übertragbarer KH         |
| R45.2  | Unglücklichsein   | Z22.0  | Keimträger Typhus abdominalis                             |
| R45.3  | Demoralisierung u Apathie                                   | Z22.1  | Keimträger andr infektiöser Darmkrankheiten               |
| R45.5  | Feindseligkeit  | Z22.2  | Keimträger Diphtherie                                     |
| R45.6  | Körperliche Gewalt  | Z22.3  | Keimträger andr nbez bakterieller Krankheiten             |
| R45.8  | Sonstige Symptome, die Stimmung betreffen                   | Z22.4  | Keimträger von InfKH, vorwieg d Geschl/Verkehr übertrag   |
| R46.0  | Stark vernachlässigte Körperpflege                          | Z22.8  | Keimträger sonst Infektionskrankheiten                    |
| R46.1  | Besonders auffälliges äußeres Erscheinungsbild              | Z22.9  | Keimträger Infektionskrankheit, nnbez                     |
| R46.2  | Seltsames u unerklärliches Verhalten                        | Z23.0  | Notwendigkeit Impfung gg Cholera, nicht kombiniert        |
| R46.3  | Hyperaktivität  | Z23.1  | Notwendigkeit Impfung gg Typhus-Paratyphus [TAB], n komb  |
| R46.4  | Verlangsamung u herabgesetztes Reaktionsvermögen            | Z23.2  | Notwendigkeit Impfung gg Tuberkulose [BCG]                |
| R46.5  | Mißtrauen od ausweichendes Verhalten                        | Z23.3  | Notwendigkeit Impfung gg Pest                             |
| R46.6  | Unangemess Betroff/Beschäftigung m Streßereignissen         | Z23.4  | Notwendigkeit Impfung gg Tularämie                        |
| R46.7  | Wortschwall/umständl Schildg verschleiern Grund Konsult     | Z23.5  | Notwendigkeit Impfung gg Tetanus, nicht kombiniert        |
| R46.8  | Sonst Symp t äußeres Erscheinungsbild/Verhalten             | Z23.6  | Notwendigkeit Impfung gg Diphtherie, nicht kombiniert     |
| Z01.0  | Visusprüfung u Untersuchung Augen                           | Z23.7  | Notwendigkeit Impfung gg Keuchhusten [Pertussis], n komb  |
| Z01.1  | Hörprüfung u Untersuchung Ohren                             | Z23.8  | Notwendigkeit Impfung gg so einzelne bakt KH              |
| Z01.2  | Untersuchung Zähne  | Z24.0  | Notwendigkeit Impfung gg Poliomyelitis                    |
| Z01.3  | Messung Blutdruck   | Z24.1  | Notw Impfung gg Virusenzephalitis, d Arthropoden übertrag |
| Z01.5  | Diagnostische Haut- u Sensibilisierungstestung              | Z24.2  | Notwendigkeit Impfung gg Tollwut                          |
| Z01.88 | Sonstige näher bezeichnete spezielle Untersuchungen         | Z24.3  | Notwendigkeit Impfung gg Gelbfieber                       |
| Z02    | Untersuchung u Konsultation aus administrativen Gründen     | Z24.4  | Notwendigkeit Impfung gg Masern, nicht kombiniert         |
| Z03.6  | Beobachtung b Verdacht auf tox Wirkung aufgenomm Subst      | Z24.5  | Notwendigkeit Impfung gg Röteln, nicht kombiniert         |
| Z03.8  | Beobachtung b sonst Verdachtsfällen                         | Z24.6  | Notwendigkeit Impfung gg Virushepatitis                   |
| Z03.9  | Beobachtung b Verdachtsfall, nnbez                          | Z25.0  | Notwendigkeit Impfung gg Mumps, nicht kombiniert          |
| Z04.8  | Untersuchung u Beobachtung aus sonst nbez Gründen           | Z25.1  | Notwendigkeit Impfung gg Grippe [Influenza]               |
| Z08.0  | Nachunters nach chir Eingriff wg BNB                        | Z25.8  | Notwendigkeit Impfung gg sonst nbez einzelne VirusKH      |
| Z08.1  | Nachunters nach Strahlenther wg BNB                         | Z26.0  | Notwendigkeit Impfung gg Leishmaniose                     |
| Z08.2  | Nachunters nach Chemother wg BNB                            | Z26.8  | Notwendigkeit Impfung gg sonst nbez einzelne InfKH        |
| Z08.7  | Nachunters nach KombTher wg BNB                             | Z26.9  | Notwendigkeit Impfung gg nnbez Infektionskrankheit        |
| Z08.8  | Nachunters nach so Behandlung wg BNB                        | Z27.0  | Notw Impf gg Cholera m Para-/Typhus [Cholera+TAB]         |
| Z08.9  | Nachunters nach nnbez Behandlung wg BNB                     | Z27.1  | Notw Impfung gg Diphtherie-Pertussis-Tetanus [DPT]        |
| Z09.0  | Nachunters nach chir Eingriff wg andr KH-zustände           | Z27.2  | Notw Impf gg Diph-Pertuss-Tetan Para-/Typhus[DPT+TAB]     |
| Z09.1  | Nachunters nach Strahlentherapie wg and KH-zustände         | Z27.3  | Notw Impf gg Diph-Pertuss-Tetan Poliomyelitis [DPT+Polio] |
| Z09.2  | Nachunters nach Chemotherapie wg andr KH-zustände           | Z27.4  | Notw Impfung gg Masern-Mumps-Röteln [MMR]                 |
| Z09.3  | Nachuntersuchung nach Psychotherapie                        | Z27.8  | Notw Impfung gg sonst Kombinationen von InfKH             |
| Z09.4  | Nachuntersuchung nach Frakturbehandlung                     | Z27.9  | Notw Impfung gg nnbez Kombinationen von InfKH             |
| Z09.7  | Nachunters nach KombBeh wg and Kh-zustände                  | Z28    | Nicht durchgeführte Impfung [Immunisierung]               |
| Z09.80 | Nachuntersuchung nach Organtransplantation                  | Z29.0  | Isolierung als prophylaktische Maßnahme                   |
| Z09.88 | Nachunters nach sonst Behandlung wg and KH-zustände         | Z29.1  | Immunprophylaxe   |
| Z09.9  | Nachunters nach nnbez Behandlung wg and KH-zustände         | Z29.2  | Sonstige prophylaktische Chemotherapie                    |
| Z10    | Allg Reihenuntersuchung bestimmter Bevölkerungsgruppen      | Z29.8  | Sonstige nbez prophylaktische Maßnahmen                   |
| Z11    | Spez Verf z Unt auf inf u paras KH                          | Z29.9  | Prophylaktische Maßnahme, nnbez                           |
| Z12.0  | Spez Verf z Unt nbez Magen                                  | Z30.0  | Allgemeine Beratung zu Fragen Kontrazeption               |
| Z12.1  | Spez Verf z Unt nbez Darmtrakt                              | Z30.1  | Einsetzen Pessar (intraut) z Kontrazeption                |
| Z12.2  | Spez Verf z Unt nbez Atmungsgorg                            | Z30.3  | Auslösung Menstruation                                    |
| Z12.3  | Spez Verf z Unt nbez Mamma [Brustdrüse]                     | Z30.4  | Überwachung medikamentöse Kontrazeption                   |
| Z12.4  | Spez Verf z Unt nbez Cervix uteri                           | Z30.5  | Überwachung von Patientinnen mit Pessar                   |
| Z12.5  | Spez Verf z Unt nbez Prostata                               | Z30.8  | Sonstige kontrazeptive Maßnahmen                          |
| Z12.6  | Spez Verf z Unt nbez Harnblase                              | Z30.9  | Kontrazeptive Maßnahme, nnbez                             |
| Z12.8  | Spez Verf z Unt nbez sonst Lok                              | Z31.5  | Genetische Beratung                                       |
| Z12.9  | Spez Verf z Unt auf NB, nnbez                               | Z31.6  | Allg Berat i Zus m Fertilisat                             |
| Z13.0  | Spez Verf z Unt KH Blut/blutb Org u best Stör m Bet ImmSys  | Z31.8  | Sonstige fertilisationsfördernde Maßnahmen                |
| Z13.1  | Spez Verf z Unt Diab mellit                                 | Z31.9  | Fertilisationsfördernde Maßnahme, nnbez                   |
| Z13.2  | Spez Verf z Unt Ernährungsstörungen                         | Z40.08 | Prophylakt OP wg Risikofaktoren iVm BNB, sonst            |
| Z13.4  | Spez Verf z Unt best EntwicklStör i Kindheit                | Z40.8  | Sonstige prophylaktische Operation                        |
| Z13.5  | Spez Verf z Unt Augen/OhrenKH                               | Z40.9  | Prophylaktische Operation, nnbez                          |
| Z13.6  | Spez Verf z Unt kardiovaskulär KH                           | Z41.8  | So Maßn aus and Gründen als WdHerst GesundhZust           |
| Z13.7  | Spez Verf z Unt angeb Fehlb, Deform u ChromosAn             | Z41.9  | Maßn aus and Gründen als WdHerst GesundhZust, nnbez       |
| Z13.8  | Spez Verf z Unt sonst nbez KH od Stör                       | Z43.80 | Versorgung eines Thorakostomas                            |
| Z13.9  | Spez Verf z Unters, nnbez                                   | Z43.88 | Versorgung sonstiger künstlicher Körperöffnungen          |

|        |   |       |  |
|--------|---|-------|--|
| Z43.9  | Versorgung nbez künstlichen Körperöffnung                   | Z72.9 | Problem mit Bezug auf Lebensführung, nbez                |
| Z44.2  | Versorgen m u Anpassen Augenprothese                        | Z73   | Probl m Bez Schwierigk b Lebensbewält                    |
| Z45.1  | Anpassung u Handhabung Infusionspumpe                       | Z74.0 | Probl m Bez HilfsBed wg eingeschränkter Mobilität        |
| Z45.20 | Anpassung u Handhab operativ implan vask Kath-verw-Syst     | Z74.1 | Probl m Bez PflegBed, Notw Hilfestell b Körperpfll       |
| Z45.29 | Anpassungs u Handhab sonst u nbez vask Zugang               | Z74.2 | Probl m Bez PflegBed, Notw HilfeLeistg im Haush          |
| Z45.3  | Anpassung u Handhabung implantiertes Hörgerät               | Z74.3 | Probl m Bez PflegBed, Notw ständ Beaufsicht              |
| Z45.80 | Anpassung u Handhab Neurostimulator                         | Z74.8 | Sonst Probleme mit Bezug auf Pflegebedürftigkeit         |
| Z45.81 | Überprüf FunktParam Zwerchfellstimulator                    | Z74.9 | Problem m Bez PflegBed, nbez                             |
| Z45.82 | Überprüf FunktParam Medikamentenpumpe                       | Z76.0 | Ausstell wdh Verordn                                     |
| Z45.83 | Anpassung u Handhab herzunterstützenden Syst                | Z76.1 | GesundhÜberwach u Betr Findelkind                        |
| Z45.84 | Anpassung u Handhabung Bronchialstent                       | Z76.2 | GesundhÜberwach u Betr und gesund Säugl u Kind           |
| Z45.85 | Anpassung u Handhabung Trachealstent                        | Z76.4 | And i GesundhBetrEinr aufgenommen Person                 |
| Z45.88 | Anpassung u Handhab so implant med Gerät                    | Z76.8 | Pers, die GesundhW aus so best nbez Grund i Anspr nehmen |
| Z45.9  | Anpassung u Handhabung implantiertes med Gerät, nbez        | Z76.9 | Pers, die GesundhW aus best nbez Gründen in Anspr nehm   |
| Z46.0  | Versorgen m u Anpassen Brille od Kontaktlinsen              | Z80.0 | BNB Verdauungsorgane in Familienanamnese                 |
| Z46.1  | Versorgen m u Anpassen Hörgerät                             | Z80.1 | BNB Trachea, Bronchien od Lunge in Familienanamnese      |
| Z46.2  | Versorg/Anpass and med Gerät/HilfMitt f NS/spez SinnOrg     | Z80.2 | BNB and Atmungs-/inrathor Organe in Familienanamnese     |
| Z46.3  | Versorgen m u Anpassen Zahnprothese                         | Z80.5 | BNB Hamorgane in Familienanamnese                        |
| Z46.4  | Versorgen m u Anpassen von kieferorthopäd Geräten           | Z80.6 | Leukämie in Familienanamnese                             |
| Z46.8  | Versorg/Anpassen so nbez med Geräte od Hilfsmittel          | Z80.7 | And BNB lymphat/blutbild/verwandtes Gew in Familienanam  |
| Z46.9  | Versorgen m u Anpassen nbez med Gerät od Hilfsmittel        | Z80.8 | BNB sonst Organe u Systeme in Familienanamnese           |
| Z48.0  | Kontrolle Verbände u Nähte                                  | Z80.9 | BNB in Familienanamnese, nbez                            |
| Z51.6  | Desensibilisierung ggü Allergenen                           | Z81   | Psych KH od VerhStör i FamilAnam                         |
| Z52.01 | Stammzellenspender  | Z82   | Best Behind od chron KH i FamAn, z Schäd od Behind führ  |
| Z52.08 | Spender sonst Blutbestandt                                  | Z83.1 | Infekt od paras KH i FamilAnam                           |
| Z52.3  | Knochenmarkspender  | Z83.2 | KH Blut/blutb Org u best Stör m Bet ImmSys i FamilAnam   |
| Z52.4  | Nierenspender   | Z83.3 | Diabetes mellitus in Familienanamnese                    |
| Z52.5  | Korneaspender   | Z83.4 | And endokr/Ernährungs-/StoffwechselKH in Familienanam    |
| Z52.6  | Leberspender  | Z83.5 | Augen-/OhrenKH i FamilAnam                               |
| Z52.7  | Herzspender   | Z83.6 | KH Atemwege i FamilAnam                                  |
| Z52.8  | Spender sonstiger Organe od Gewebe                          | Z83.7 | KH Verdauungssystem in Familienanamnese                  |
| Z52.9  | Spender nbez Organ od Gewebe                                | Z84.0 | KH Haut u Unterhaut i FamilAnam                          |
| Z53    | Pers, die GesW wg spez Maßn aufges, die aber n durchgef     | Z84.1 | KH Niere od Ureter in Familienanamnese                   |
| Z65    | Kontaktanl m Bez and psychosoz Umständ                      | Z84.2 | Andere KH Urogenitalsystem in Familienanamnese           |
| Z71    | Pers, GesundhW z Zw Berat/ärztl Konsult i Anspr nehm, aonkl | Z84.3 | Konsanguinität i FamilAnam                               |
| Z72.8  | Sonst Probleme mit Bezug auf Lebensführung                  | Z84.8 | Sonst nbez KH od Zustände in Familienanamnese            |

## Prozedur Z64-2

92.18.04†↔ Ganzkörperszinti Radiojod mit rh-TSH

### ADRG Z65

## Beschwerden, Symptome, andere Anomalien und Nachbehandlung

Hauptdiagnose in Tabelle Z65-1

### DRG Z65Z

## Beschwerden, Symptome, andere Anomalien und Nachbehandlung

## Diagnose Z65-1

|       |   |       |   |
|-------|---|-------|---|
| G93.3 | Chronisches Müdigkeitssyndrom                         | R41.1 | Anterograde Amnesie                                 |
| P35.0 | Rötelnembryopathie                                    | R41.2 | Retrograde Amnesie                                  |
| P83.3 | So u nbez Ödem, für Feten u Neugeborenes spezifisch   | R41.3 | Sonstige Amnesie                                    |
| Q86.0 | Alkohol-Embryopathie (mit Dysmorphien)                | R41.8 | So u nbez Sympt Erkennungsvermögen/Bewußtsein       |
| Q86.1 | Antiepileptika-Embryopathie                           | R52.0 | Akuter Schmerz                                      |
| Q86.2 | Warfarin-Embryopathie                                 | R52.1 | Chronischer unbeeinflussbarer Schmerz               |
| Q86.8 | Sonst angeborene Fehlbildungssynd bek äußere Ursachen | R52.2 | Sonstiger chronischer Schmerz                       |
| Q87.4 | Marfan-Syndrom  | R52.9 | Schmerz, nbez                                       |
| Q89.4 | Siamesische Zwillinge                                 | R53   | Unwohlsein u Ermüdung                               |
| Q89.7 | Multiple angeborene Fehlbildungen, aonkl              | R60.0 | Umschriebenes Ödem                                  |
| Q89.8 | Sonstige nbez angeborene Fehlbildungen                | R60.1 | Generalisiertes Ödem                                |
| Q89.9 | Angeborene Fehlbildung, nbez                          | R60.9 | Ödem, nbez  |
| Q99.2 | Fragiles X-Chromosom                                  | R64   | Kachexie  |
| Q99.9 | Chromosomenanomalie, nbez                             | R68.0 | Hypothermie, n in Verbind m niedriger Umgebungstemp |
| R18   | Aszites   | R68.1 | Unspezifische Symptome im Kleinkindalter            |
| R23.0 | Zyanose   | R68.8 | Sonstige nbez Allgemeinsymptome                     |
| R23.1 | Blässe  | R70.0 | Beschleunigte Blutkörperchensenkungsreaktion        |
| R23.2 | Gesichtsrötung [Flush]                                | R70.1 | Veränderte Plasmaviskosität                         |

|       |  |        |   |
|-------|--|--------|---|
| R74.0 | Erhöhter Transaminasewert/Laktat-Dehydrog-Wert [LDH]   | R87.0  | Abnormer Enzymwert in UntMat weibl GenitOrganen           |
| R74.8 | Sonstige abnorme Serumenzymwerte                       | R87.1  | Abnormer Hormonwert in UntMat weibl GenitOrganen          |
| R74.9 | Abnormer Wert nnbez Serumenzyme                        | R87.2  | Abn Wert so Drog/AM/biolakt Subst UM weibl GenitOrg       |
| R78.1 | Nachweis von Opiaten im Blut                           | R87.3  | Abn Wert Subst vorw nmed Herk UntMat weibl GenitOrg       |
| R78.2 | Nachweis von Kokain im Blut                            | R87.4  | Abnorme immun Bef in UntMat weibl GenitOrg                |
| R78.3 | Nachweis von Halluzinogenen im Blut                    | R87.5  | Abnorme mikrobiol Bef in UntMat weibl GenitOrg            |
| R78.4 | Nachweis so Drogen m Abhängigkeitspotential im Blut    | R87.7  | Abnorme histol Bef in UntMat aus weibl GenitOrg           |
| R78.5 | Nachweis psychotroper Drogen im Blut                   | R87.8  | So abn Bef in UntMat aus weibl GenitOrg                   |
| R78.6 | Nachweis Steroide im Blut                              | R87.9  | Nnbez abn Bef in UntMat aus weibl GenitOrg                |
| R78.7 | Nachweis abnormer Schwermetall-Blutwert                | R89.0  | Abnorm Enzymwert in UntMat and KörpOrg/-Syst/-Gew         |
| R78.8 | Nachweis so nbez Substanzen normalerweise n im Blut    | R89.1  | Abnorm Hormonwert in UntMat and KörpOrg/-Syst/-Gew        |
| R78.9 | Nachweis nnbez Substanz normalerweise n im Blut        | R89.2  | Abn Wert so Drog/AM/biol akt Subst UM and KöOrg/sy/gw     |
| R79.0 | Abnormer Mineral-Blutwert                              | R89.3  | Abn Wert Subst vorw nmed Herk UM and KöOrg/sys/gew        |
| R79.8 | Sonstige nbez abnorme Befunde Blutchemie               | R89.4  | Abn immun Befund in UntMat and KöOrg/-Syst/-Gewebe        |
| R79.9 | Abnormer Befund Blutchemie, nnbez                      | R89.5  | Abn mikrobiol Befund in UntMat and KöOrg/-Syst/-Gewebe    |
| R82.1 | Myoglobinurie  | R89.6  | Abn zytol Befund in UntMat and KöOrg/-Syst/-Gewebe        |
| R82.6 | Abnorme Urinwerte Subst vorwieg nichtmed Herkunft      | R89.7  | Abn histol Befund in UntMat and KöOrg/-Syst/-Gewebe       |
| R84.0 | Abnormer Enzymwert in UntMat Atemwege u Thorax         | R89.8  | So abn Bef in UntMat and KöOrg/-Syst/-Gewebe              |
| R84.1 | Abnormer Hormonwert in UntMat Atemwege u Thorax        | R89.9  | Nnbez abn Bef in UntMat and KöOrg/-Syst/-Gewebe           |
| R84.2 | Abn Wert so Drog/AM/biol akt Subst UntMat Atemw/Thorax | R93.8  | Abnorm Befund bildgeb Diagnostik so nbez Körperstrukturen |
| R84.3 | Abn Wert Subst vorw nmed Herk UntMat Atemwege/Thorax   | Z48.8  | Sonst nbez Nachbehandlung nach chirurgischem Eingriff     |
| R84.4 | Abnorme immun Bef in UntMat Atemwege/Thorax            | Z48.9  | Nachbehandlung nach chirurgischem Eingriff, nnbez         |
| R84.5 | Abnorme mikrobiol Bef in UntMat Atemwege/Thorax        | Z51.4  | Vorbereitung auf nachfolgende Behandlung, aonkl           |
| R84.6 | Abnorme zytol Bef in UntMat Atemwege/Thorax            | Z51.83 | Opiatsubstitution   |
| R84.7 | Abnorme histol Bef in UntMat Atemwege/Thorax           | Z51.88 | Sonstige nbez medizinische Behandlung                     |
| R84.8 | So abn Bef in UntMat Atemwege/Thorax                   | Z51.9  | Medizinische Behandlung, nnbez                            |
| R84.9 | Nnbez abn Bef in UntMat Atemwege/Thorax                | Z94.9  | Zustand nach Organ- od Gewebetransplantation, nnbez       |

**ADRG Z66**

**Vorbereitung zur Lebendspende**

Hauptdiagnose in Tabelle Z66-1

**DRG Z66Z**

**Vorbereitung zur Lebendspende**

**Hauptdiagnose Z66-1**

Z00.5 Untersuchung potentieller Organ-/Gewebespender

# Funktion

OR-Prozeduren ohne Bezug





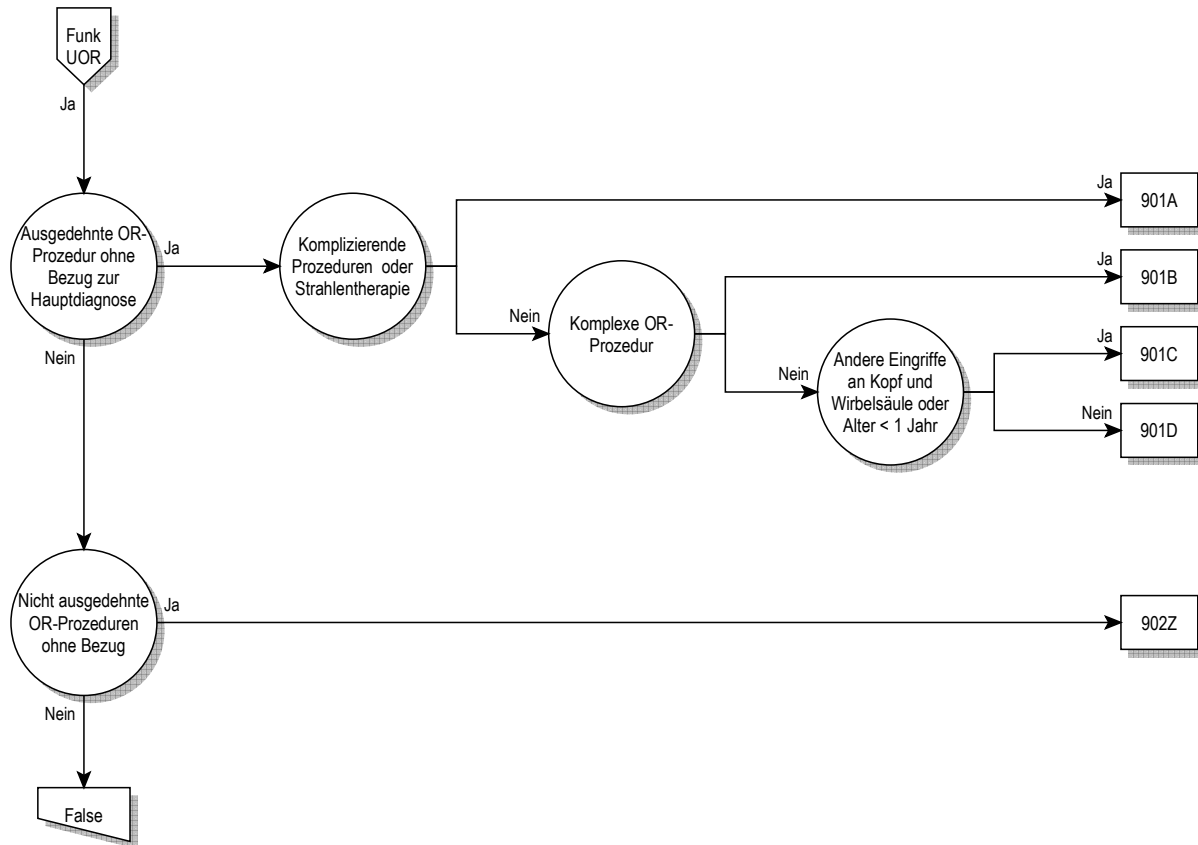

Funk UOR



## OR-Prozeduren ohne Bezug

### OR-Prozeduren ohne Bezug

#### ADRG 901

#### Ausgedehnte OR-Prozedur ohne Bezug zur Hauptdiagnose

Jede OR-Prozedur außer Tabelle 901-1 und jede OR-Prozedur außer Tabelle 901-2

#### DRG 901A

#### Ausgedehnte OR-Prozedur ohne Bezug zur Hauptdiagnose mit komplizierenden Prozeduren oder Strahlentherapie

Komplizierende Prozeduren oder Prozedur in Tabelle 901-2

#### DRG 901B

#### Ausgedehnte OR-Prozedur ohne Bezug zur Hauptdiagnose ohne komplizierende Prozeduren, ohne Strahlentherapie, mit komplexer OR-Prozedur

Komplexe OR-Prozeduren

#### DRG 901C

#### Ausgedehnte OR-Prozedur ohne Bezug zur Hauptdiagnose ohne komplizierende Prozeduren, ohne Strahlentherapie, ohne komplexe OR-Prozedur, mit anderem Eingriff an Kopf und Wirbelsäule oder Alter < 1 Jahr

Prozedur in Tabelle 901-3 oder Alter < 1 Jahr

#### DRG 901D

#### Ausgedehnte OR-Prozedur ohne Bezug zur Hauptdiagnose ohne komplizierende Prozeduren, ohne Strahlentherapie, ohne komplexe OR-Prozedur, ohne anderen Eingriff an Kopf und Wirbelsäule, Alter > 0 Jahre

### Prozedur 901-1

|           |  |           |  |
|-----------|--|-----------|--|
| 04.06.00↔ | Sonstige Exz von kran oder peripheren Ggl, n.n.bez.            | 04.49.16↔ | Sonstige Dekompr oder Lös von Adhäs an Nerven d Fußes          |
| 04.06.10↔ | Exzision von intrakraniellen Ganglien                          | 04.49.99↔ | S Dkmp r o Lös v Adhäs an snst prph Nn o Gnglionj, sonst       |
| 04.06.20↔ | Exzision von sonstigen peripheren Ganglien                     | 04.93.00↔ | Entf d Elektrod(n) e peripheren Neurostim, n.n.bez.            |
| 04.06.99↔ | Sonstige Exz von kran oder peripheren Ggl, sonstige            | 04.93.10↔ | Entf d Elkt rd(n) e prph Neurstm, Stbl, Enzlsys                |
| 04.07.00↔ | Sonstige Exz o Avuls von kran o peripheren Nn, n.n.bez.        | 04.93.11↔ | Entf d Elkt rd(n) e prph Neurstm, Stbl, Mhrlsys                |
| 04.07.10↔ | Exzision eines Nerven zur Transplantation                      | 04.93.20↔ | Entf d Elkt rd(n) e prph Neurstm, Plttnl, Enzlsys              |
| 04.07.11↔ | Entfernung eines Nervenstransplantates                         | 04.93.21↔ | Entf d Elkt rd(n) e prph Neurstm, Plttnl, Mhrlsys              |
| 04.07.20↔ | Sonstige Exzision oder Avulsion von intrakraniellen Nerven     | 04.93.40↔ | Entfernen einer Vagusnervelektrode                             |
| 04.07.30↔ | Sonstige Exzision oder Avulsion von extrakraniellen Hirnnerven | 04.93.99↔ | Entf d Elektrod(n) e peripheren Neurostim, sonstige            |
| 04.07.40↔ | Sonstige Exzision oder Avulsion des Plexus brachialis          | 05.89↔    | Sonstige Operation an sympathischem Nerv oder Ganglion         |
| 04.07.41↔ | Sonstige Exzision oder Avulsion von Nerven der Schulter        | 05.9↔     | Sonstige Operationen am Nervensystem                           |
| 04.07.42↔ | Sonstige Exz oder Avuls von Nerven d Armes und d Hand          | 08.11.00↔ | Biopsie am Augenlid, n.n.bez.                                  |
| 04.07.43↔ | So Exz o Avuls von Nn d Rumpfes und d unteren Extrem           | 08.11.10↔ | Geschlossene (Nadel-) Biopsie am Augenlid                      |
| 04.07.99↔ | Sonstige Exz o Avuls von kran o peripheren Nn, sonstige        | 08.11.20↔ | Offene Biopsie am Augenlid                                     |
| 04.08.00↔ | Optikusscheidenfensterung, n.n.bez.                            | 08.11.99↔ | Biopsie am Augenlid, sonstige                                  |
| 04.08.10↔ | Sonstige Operationen am N. opticus                             | 08.21↔    | Exzision eines Chalazions                                      |
| 04.08.99↔ | Optikusscheidenfensterung, sonstige                            | 08.33↔    | BehebBlephaPtos duRes/Verlage M.lev palp/o Aponeur             |
| 04.2x.00↔ | Destr von kran und peripheren Nerven und Ggl, n.n.bez.         | 08.38↔    | Korrektur einer Lidretraktion                                  |
| 04.2x.10↔ | Destruktion von intrakraniellen Hirnnerven und Ganglien        | 08.49.00↔ | Sonstiger Eingr zur Korr e Entrop oder Ektrop, n.n.bez.        |
| 04.2x.20↔ | Destruktion von extrakraniellen Hirnnerven                     | 08.49.10↔ | S Engr z Krr e Entrp o Ektrop, Op an D Ldrtrktrn               |
| 04.2x.30↔ | Destruktion des Plexus brachialis                              | 08.49.11↔ | So Eingr zur Korr e Entrop o Ektrop, Rep e Lidlamelle          |
| 04.2x.31↔ | Destruktion von Nerven der Schulter                            | 08.49.99↔ | Sonstiger Eingr zur Korr e Entrop oder Ektrop, sonstige        |
| 04.2x.32↔ | Destruktion von Nerven des Armes und der Hand                  | 08.52↔    | Blepharorrhaphie   |
| 04.2x.33↔ | Destruktion von Nerven des Rumpfes und Plexus lumbosacralis    | 08.70↔    | Plastische Rekonstruktion des Augenlids, n.n.bez.              |
| 04.2x.34↔ | Destruktion von Nerven des Beines und des Fußes                | 08.71↔    | Den Lidrand umfass plast Reko des Lids, part Tiefe             |
| 04.2x.39↔ | Destruktion von sonstigen peripheren Nerven oder Ganglien      | 08.72↔    | Sonstige plast Reko des Augenlids, partielle Tiefe             |
| 04.2x.99↔ | Destr von kran und peripheren Nerven und Ggl, sonstige         | 08.73.00↔ | D Ldmd umfss Plst Rk d Lds, vll Tief, n.n.bez.                 |
| 04.43.00↔ | Entlastung am Karpaltunnel, n.n.bez.                           | 08.73.10↔ | Verschiebeplastik der Lidkante                                 |
| 04.43.10↔ | Entlastung am Karpaltunnel, endoskopisch                       | 08.73.99↔ | D Lidrand umfassende Plast Reko d Lids, volle Tiefe, So        |
| 04.43.99↔ | Entlastung am Karpaltunnel, sonstige                           | 08.74.00↔ | Sonstige Plast Reko d Lids, volle Tiefe, n.n.bez.              |
| 04.44↔    | Entlastung am Tarsaltunnel                                     | 08.74.10↔ | Oberlidverlängerung  |
| 04.49.00↔ | So Dekompr o Lös v Adhäs an periph N o Gangl, n.n.bez.         | 08.74.99↔ | Sonstige Plast Reko d Lids, volle Tiefe, sonstige              |
| 04.49.10↔ | Sonstige Dekompr oder Lösung von Adhäs a Plexus brachia        | 08.82↔    | Versorg e Risswund dLids,dLidrand umfass,partTiefe             |
| 04.49.11↔ | Sonstige Dekompr oder Lös von Adhäs an Nn d Schulter           | 08.83↔    | So Versorg einer Risswund des Lids, part Tiefe                 |
| 04.49.12↔ | Sonstige Dekompr oder Lös von Adhäs an Nerven d Armes          | 08.84↔    | Versorg e Risswund dLids,dLidrand umfass,volleTief             |
| 04.49.13↔ | Sonstige Dekompr oder Lösung von Adhäs an Nerven d Hand        | 08.85↔    | Sonstige Versorgung einer Risswunde des Augenlids, volle Tiefe |
| 04.49.14↔ | S Dkmp r o Lös v Adhäs a Plxs lmbsc, Leist u Bcknb             | 08.86↔    | Rhytidektomie am Unterlid                                      |
| 04.49.15↔ | Sonstige Dekompr oder Lös von Adhäs an Nerven d Beines         |           |  |

Funk  
901

|           |   |           |  |
|-----------|---|-----------|--|
| 08.87↔    | Rhytidektomie am Oberlid  | 21.32.99↔ | Exz und lokale Destr e and Läsion an d Nase, sonstige            |
| 08.89.00↔ | Sonstige plastische Rekonstruktion des Augenlids, n.n.bez.      | 21.4x.00↔ | Resektion der Nase, n.n.bez.                                     |
| 08.89.10↔ | Plast Reko d Lids, medialer o lateraler Lidwinkel               | 21.4x.10↔ | Resektion der Nase, partiell, nicht histographisch kontrolliert  |
| 08.89.11↔ | Plastische Rekonstruktion d Augenlids d Hebung d Augbr          | 21.4x.11↔ | Resektion der Nase, partiell, histographisch kontrolliert        |
| 08.89.12↔ | Plast Reko d Lids d Entf e Fettgewebeprolapses d Orb            | 21.4x.20↔ | Resektion der Nase, subtotal, nicht histographisch kontrolliert  |
| 08.89.13↔ | Plast Reko d Lids d Oberflächenbehandlung m Laser               | 21.4x.21↔ | Resektion der Nase, subtotal, histographisch kontrolliert        |
| 08.89.14↔ | Plast Reko d Lids d sonstige Oberlidverlängerung                | 21.4x.30↔ | Resektion der Nase, total, nicht histographisch kontrolliert     |
| 08.89.15↔ | Plastische Rekonstruktion d Lids d Unterlidverlängerung         | 21.4x.31↔ | Resektion der Nase, total, histographisch kontrolliert           |
| 08.89.99↔ | Sonstige plastische Rekonstruktion des Augenlids, sonstige      | 21.4x.99↔ | Sonstige Resektion der Nase                                      |
| 09.20↔    | Exzision einer Tränendrüse, n.n.bez.                            | 21.5↔     | Submuköse Resektion des Nasenseptums                             |
| 09.21↔    | Exzision einer Läsion der Tränendrüse                           | 21.61↔    | Konchektomie durch Kauterisation oder Kryochirurgie              |
| 09.22↔    | Sonstige partielle Resektion einer Tränendrüse                  | 21.62↔    | Frakturierung der Nasenmuscheln                                  |
| 09.23↔    | Totale Resektion einer Tränendrüse                              | 21.69.00↔ | Sonstige Konchektomie, n.n.bez.                                  |
| 10.6x.00↔ | Versorgung einer Konjunktivaverletzung, n.n.bez.                | 21.69.10↔ | Konchotomie und Abtragung von hinteren Enden                     |
| 10.6x.10↔ | Versorgung einer Konjunktivaverletzung, durch Naht              | 21.69.11↔ | Submuköse Resektion (Turbinoplastik)                             |
| 10.6x.99↔ | Sonstige Versorgung einer Konjunktivaverletzung                 | 21.69.12↔ | Sonstige Operationen an der unteren Nasenmuschel                 |
| 13.11↔    | Intrakaps Extrakt der Linse durch inf tempor Zug                | 21.69.99↔ | Sonstige Konchektomie, sonstige                                  |
| 13.19↔    | Sonstige intrakapsuläre Exzision der Linse                      | 21.83.00↔ | Totale plastische Nasenrekonstruktion, n.n.bez.                  |
| 13.2↔     | Extrakaps Extrakt der Lins durch linear ExtrakVerf              | 21.83.10↔ | Septorhpl m Korrd Knorp d Kn, m lok autog Tx                     |
| 13.3↔     | Extrakaps Extrakt dLins d einfAspir-(u Irrig-)Verf              | 21.83.11↔ | Sptrhpl m Krr d Knrp o d Kn, m dst aut Tx, allg o xng Tx         |
| 13.41↔    | Phakoemulsifikation und Aspiration eines Katarakts              | 21.83.12↔ | Septorhinoplastik mit Korrektur des Knochens und des Knorpels    |
| 13.42↔    | Mech Phakofragm und Aspir e Katarakt d post Zug                 | 21.83.20↔ | Tot Plast Nasenrekonstruktion m Implant von allopl Mat           |
| 13.43↔    | Mech Phakofragm und andere Aspir eines Katarakts                | 21.83.99↔ | Totale plastische Nasenrekonstruktion, sonstige                  |
| 13.51↔    | Extrakaps Extrakt der Linse durch inf tempor Zug                | 21.84↔    | Revision einer Rhinoplastik                                      |
| 13.59↔    | Sonstige extrakapsuläre Exzision der Linse                      | 21.85↔    | Augmentationsrhinoplastik  |
| 13.64↔    | Diszision einer Sekundärmembran [nach Katarakt]                 | 21.86.00↔ | Rhinoplastik der Nasenweichteile, n.n.bez.                       |
| 13.65↔    | Exzision einer Sekundärmembran [nach Katarakt]                  | 21.86.10↔ | Rhinoplastik der Nasenweichteile, äußere Nase                    |
| 13.66↔    | Mechanische Fragmentation einer Sekundärmembran [nach Katarakt] | 21.86.11↔ | Rhinoplastik mit lokalen oder distalen Lappen                    |
| 13.69↔    | Sonstige Kataraktextraktion                                     | 21.86.99↔ | Rhinoplastik der Nasenweichteile, sonstige                       |
| 13.8↔     | Entfernen einer Intraokularlinse                                | 21.87↔    | Sonstige Rhinoplastik  |
| 13.90↔    | Operation an der Linse, n.a.klass.                              | 21.88.00↔ | Sonstige Septumplastik, n.n.bez.                                 |
| 13.91↔    | Einsetzen von intraokulärer teleskopischer Prothese             | 21.88.10↔ | Septumplastik, Septumunterfütterung                              |
| 13.92↔    | Kapsulotomie an der Linse                                       | 21.88.11↔ | Sptmpl, Vrschl e Sptmprfrtion m SchleimhVrschieblppn             |
| 13.93↔    | Verschluss eines Defektes an der Linse mit Gewebekleber         | 21.88.12↔ | Septumplastik, Plastische Korrektur ohne Resektion               |
| 13.99↔    | Sonstige Operationen an der Linse, sonstige                     | 21.88.13↔ | Septumplastik, Plastische Korrektur mit Resektion                |
| 14.19↔    | So diagnMassnahm a Ret/Chorioid/Glaskrp/hintAugKam              | 21.88.14↔ | Sptmpl, Plst Rk d Nsnspt, m lk autg Tx (Austauschplstik)         |
| 14.26↔    | Destruktion einer chorioretinalen Läsion durch Radiotherapie    | 21.88.15↔ | Sptmpl, Plst Rk d Nsnspt, m dst autg Tx, allg o xng Tx           |
| 14.27↔    | Destr e chorioret Läs d Implant e StrahlQuell                   | 21.88.99↔ | Sonstige Septumplastik, sonstige                                 |
| 14.71.00↔ | Entfernen des Glaskörpers (anteriorer Zugang), n.n.bez.         | 21.89↔    | Sonstige plastische Rekonstruktion und Operationen an der Nase   |
| 14.71.10↔ | Vordere Vitrektomie über Pars plana                             | 21.91↔    | Lösung von Synechien der Nase                                    |
| 14.71.19↔ | Sonstige Vitrektomie über Pars plana                            | 26.21↔    | Marsupialisation einer Speicheldrüsenzyste                       |
| 14.71.99↔ | Entfernen des Glaskörpers (anteriorer Zugang), sonstige         | 26.29.00↔ | Sonstige Exzision einer Läsion an einer Speicheldrüse, n.n.bez.  |
| 14.72↔    | Sonstiges Entfernen des Glaskörpers                             | 26.29.10↔ | Destruktion einer Speicheldrüse, n.n.bez.                        |
| 14.73.00↔ | Mechanische Vitrektomie (anteriorer Zugang), n.n.bez.           | 26.29.99↔ | Sonstige Exzision einer Läsion an einer Speicheldrüse, sonstige  |
| 14.73.10↔ | Mech Vitrekt (anteriorer Zugang), ParsplanaVitrekt              | 26.30↔    | Sialoadenektomie, n.n.bez.                                       |
| 14.73.19↔ | Mechanische Vitrektomie durch sonstigen anterioren Zugang       | 26.31.00↔ | Partielle Sialoadenektomie, n.n.bez.                             |
| 14.73.99↔ | Mechanische Vitrektomie (anteriorer Zugang), sonstige           | 26.31.10↔ | Partielle Parotidektomie ohne intraoperatives Fazialismonitoring |
| 14.74↔    | Sonstige mechanische Vitrektomie                                | 26.31.11↔ | Partielle Parotidektomie mit intraoperatives Fazialismonitoring  |
| 14.79↔    | Sonstige Operationen am Glaskörper                              | 26.31.99↔ | Partielle Sialoadenektomie, sonstige                             |
| 14.9x.00↔ | So Op an Ret, Chorioidea und hint Augkam, n.n.bez.              | 26.32.00↔ | Vollständige Sialoadenektomie, n.n.bez.                          |
| 14.9x.10↔ | Sontige Operation, Rotation der Netzhaut                        | 26.32.10↔ | Vollst Parotidekt m Erh d N. faz, oh intraop Fazialm             |
| 14.9x.20↔ | Fxierng v Mrkpl f d Strhlth an Rt, Chorioidea u hnt Agkm        | 26.32.11↔ | Vollst Parotidekt m Erh d N. faz, m intraop Fazialm              |
| 14.9x.21↔ | Entf v Mrkpl f d Strhlth an Rt, Chorioidea u hnt Agkm           | 26.32.20↔ | Vollständige Parotidekt m Resektion und Reko d N. faz            |
| 14.9x.22↔ | Lgkrkrtr e str Appl an Rt, Chorioidea u hnt Agkm                | 26.32.30↔ | Vollständige Resektion Glandula submandibularis                  |
| 14.9x.23↔ | Entf e str Appl an Ret, Chorioidea und hint Augkam              | 26.32.99↔ | Vollständige Sialoadenektomie, sonstige                          |
| 14.9x.99↔ | So Op an Ret, Chorioidea und hint Augkam, So                    | 27.23.00↔ | Biopsie an der Lippe, n.n.bez.                                   |
| 20.01↔    | Myringotomie mit Paukenröhrcheneinlage                          | 27.23.10↔ | Geschlossene (Nadel-) Biopsie an der Lippe                       |
| 20.1↔     | Entfernen einer Paukendrainage                                  | 27.23.20↔ | Offene Biopsie (mit Inzision) an der Lippe                       |
| 21.07↔    | StillngEpistax duExzMukos,Haut-Tx Sept/lat NasWand              | 27.23.99↔ | Biopsie an der Lippe, sonstige                                   |
| 21.1↔     | Inzision an der Nase  | 28.6↔     | Adenoidektomie ohne Tonsillektomie                               |
| 21.30↔    | Lok Exz und Destr einer Läsion an der Nase, nnb.                | 28.7x.00↔ | Blutstillung nach Tonsillektomie und Adenoidektomie, n.n.bez.    |
| 21.31.00↔ | Lokale Exzision und Destr e endonas Läsion, n.n.bez.            | 28.7x.10↔ | Blutstillung nach Tonsillektomie                                 |
| 21.31.10↔ | Lokale Exzision einer endonasalen Läsion, Zugang endonasal      | 28.7x.11↔ | Blutstillung nach Adenoidektomie                                 |
| 21.31.12↔ | Destruktion einer endonasalen Läsion                            | 28.7x.99↔ | Blutstillung nach Tonsillektomie und Adenoidektomie, sonstige    |
| 21.31.19↔ | Lokale Exzision einer endonasalen Läsion, sonstige              | 30.01↔    | Marsupialisation einer Larynxzyste                               |
| 21.31.99↔ | Lokale Exzision und Destr e endonas Läsion, sonstige            | 30.09.00↔ | Sonstige Exz o Destr von Läs o Gew a Larynx, n.n.bez.            |
| 21.32.00↔ | Exz und lokale Destr e and Läsion an d Nase, n.n.bez.           | 30.09.10↔ | Exz o Destr von Läs o Gew a Larynx ohne Thyreotomie              |
| 21.32.10↔ | Exz und Lok Destr e and Läs an d Nase, nicht hist kontr         | 30.09.11↔ | Dekortikation / Stripping einer Stimmlippe, ohne Thyreotomie     |
| 21.32.11↔ | Exz und lokale Destr e and Läsion an d Nase, hist kontr         | 30.09.20↔ | Exz oder Destr von Läs oder Gew a Larynx, d Thyreotomie          |

|           |  |           |  |
|-----------|--|-----------|--|
| 30.09.21↔ | Dekortikation / Stripping einer Stimmlippe, durch Thyreotomie    | 39.49.99↔ | Sonstige Revision nach vaskulärem Eingriff, sonstige             |
| 30.09.99↔ | Sonstige Exz o Destr von Läs o Gew a Larynx, sonstige            | 40.0↔     | Inzision an lymphatischen Strukturen                             |
| 30.21↔    | Epiglottidektomie  | 40.11.00↔ | Biopsie an einer lymphatischen Struktur, n.n.bez.                |
| 30.22.00↔ | Chordektomie, n.n.bez.   | 40.11.10↔ | Off (Inzs) Biops e mdiast, praaortln, iliakln o plvnn Lymphkn    |
| 30.22.10↔ | Chordektomie, endolaryngeal                                      | 40.11.11↔ | Off (Inzs) Biops e zrv, sprklvklärm, axllärm o inguinln Lymphkn  |
| 30.22.11↔ | Chordektomie, durch Thyreotomie                                  | 40.11.20↔ | Geschlossene [perkutane] [Nadel-] Biopsie von Lymphknoten        |
| 30.22.99↔ | Chordektomie, sonstige   | 40.11.99↔ | Biopsie an einer lymphatischen Struktur, sonstige                |
| 31.45↔    | Offene Biopsie an Larynx oder Trachea                            | 40.19↔    | Sonstige diagnostische Massnahmen an lymphatischen Strukturen    |
| 33.31↔    | Destruktion des N. phrenicus für Lungenkollaps                   | 40.21.00↔ | Exzision eines tiefen zervikalen Lymphknotens, n.n.bez.          |
| 33.33↔    | Pneumoperitoneum für Lungenkollaps                               | 40.21.10↔ | Exz einzelner Lk u Lymphgefäße, zervikal, oh Markierung          |
| 34.03↔    | Rethorakotomie   | 40.21.11↔ | Exz ez Lk Lg, zrv, Radionkldmrk Farbstffmrk (SntnlLekt)          |
| 34.23.00↔ | Biopsie an der Brustwand, n.n.bez.                               | 40.21.99↔ | Exzision eines tiefen zervikalen Lymphknotens, sonstige          |
| 34.23.10↔ | Geschlossene (Nadel-) Biopsie an der Brustwand                   | 40.23.00↔ | Exzision eines axillären Lymphknotens, n.n.bez.                  |
| 34.23.20↔ | Offene Biopsie an der Brustwand                                  | 40.23.10↔ | Exzision eines axillären Lymphknotens, ohne Markierung           |
| 34.23.99↔ | Biopsie an der Brustwand, sonstige                               | 40.23.11↔ | Exzision eines axillären Lymphknotens, mit Markierung            |
| 34.3x.00↔ | Exz oder Destr von Läs oder Gew d Mdst, n.n.bez.                 | 40.23.99↔ | Exzision eines axillären Lymphknotens, sonstige                  |
| 34.3x.10↔ | Exzision von Läsion oder Gewebe des Mediastinums                 | 40.24.00↔ | Exzision eines inguinalen Lymphknotens, n.n.bez.                 |
| 34.3x.20↔ | Resektion von Läsion oder Gewebe des Mediastinums, n.n.bez.      | 40.24.10↔ | Exz e inguinalen Lymphkn, offen chir, ohne Markierung            |
| 34.3x.21↔ | Res von Läs o Gew d Mdst, oh Res an mediast Organen              | 40.24.11↔ | Exz e inguinalen Lymphkn, offen chir, mit Markierung             |
| 34.3x.22↔ | Rs v Läs o Gw d Mdst, m Lngnrs o Brstwndteilstktion              | 40.24.20↔ | Exzision eines inguinalen Lymphknotens, laparoskopisch           |
| 34.3x.23↔ | Resektion von Läs o Gew d Mdst, m Perikardteilresektion          | 40.24.99↔ | Exzision eines inguinalen Lymphknotens, sonstige                 |
| 34.3x.24↔ | Resektion von Läs o Gew d Mdst, m prothetischem GefErs           | 40.29.00↔ | Einfache Exzision einer anderen lymphatischen Struktur, n.n.bez. |
| 34.3x.25↔ | Resektion von Läs o Gew d Mdst, m Lungenres und GefErs           | 40.29.10↔ | Exzision eines mediastinalen Lymphknotens, n.n.bez.              |
| 34.3x.26↔ | Res von Läs o Gew d Mdst, m Lungenres und Perikardtres           | 40.29.11↔ | Exzision eines mediastinalen Lymphknotens, offen chirurgisch     |
| 34.3x.27↔ | Res von Läs o Gew d Mdst, m Perikardtres und GefErs              | 40.29.12↔ | Exzision eines mediastinalen Lymphknotens, thorakoskopisch       |
| 34.3x.28↔ | Rs v Läs o Gw d Mdst, m Lngn u Prkrdtrs u GFers                  | 40.29.19↔ | Exzision eines mediastinalen Lymphknotens, sonstige              |
| 34.3x.29↔ | Resektion von Läsion oder Gewebe des Mediastinums, sonstige      | 40.29.20↔ | Exzision eines paraaortalen Lymphknotens                         |
| 34.3x.30↔ | Destruktion von Läsion oder Gewebe des Mediastinums              | 40.29.30↔ | Exzision eines iliakalen Lymphknotens                            |
| 34.3x.99↔ | Exz oder Destr von Läs oder Gew d Mdst, sonstige                 | 40.29.70↔ | Exzision eines Lymphangioms oder Hygroma cysticum                |
| 34.4x.00↔ | Exzision oder Destr einer Läsion an d Bruw, n.n.bez.             | 40.29.80↔ | Exz mehrerer abd Lymphknst (mit Leberbiop), n.n.bez.             |
| 34.4x.10↔ | Exzision einer Läsion an der Brustwand                           | 40.29.81↔ | Exz mhr abd Lymphknstt (m Lbrbiop), ofn chr [StgLprt]            |
| 34.4x.20↔ | Teilresektion einer Läsion an der Brustwand, n.n.bez.            | 40.29.82↔ | Exz mhr abd Lymphknstt (m Lbrbiop), lprsk [StgLprskpie]          |
| 34.4x.21↔ | Teilresektion einer Läsion an der Brustwand, ohne Rekonstruktion | 40.29.89↔ | Exz mehrerer abd Lymphknst (mit Leberbiop), sonstige             |
| 34.4x.22↔ | Teilresektion einer Läsion an der Brustwand, mit Rekonstruktion  | 40.29.99↔ | Einfache Exzision einer anderen lymphatischen Struktur, sonstige |
| 34.4x.30↔ | Res e Läs an d Bruw, komplette Res d Sternums, n.n.bez.          | 43.42↔    | Lokale Exzision von anderer Läsion oder Gewebe am Magen          |
| 34.4x.31↔ | Res e Läs an d Bruw, komplette Res d Sternums, oh Reko           | 43.49↔    | Sonstige Destruktion von Läsion oder Gewebe am Magen             |
| 34.4x.32↔ | Res e Läs an d Bruw, komplette Res d Sternums, m Reko            | 45.31↔    | Sonstige lokale Exzision einer Läsion im Duodenum                |
| 34.4x.40↔ | Destruktion einer Läsion an der Brustwand                        | 45.32↔    | Sonstige Destruktion einer Läsion im Duodenum                    |
| 34.4x.99↔ | Exzision oder Destr einer Läsion an d Bruw, sonstige             | 45.33↔    | Lok Exz von Läsion oder Gewebe im Dünnd, auss Duod               |
| 34.85↔    | Implantation eines Zwerchfellschrittmachers                      | 45.34↔    | Sonstige Destruktion einer Läsion im Dünndarm, ausser Duodenum   |
| 34.89.00↔ | Sonstige Operationen am Zwerchfell, n.n.bez.                     | 45.49↔    | Sonstige Destruktion einer Läsion im Dickdarm                    |
| 34.89.10↔ | Sonstige Op a Zwerchfell, Inzis (Zwerchfellspaltung)             | 46.04↔    | Resektion eines exteriorisierten Dickdarmsegments                |
| 34.89.99↔ | Sonstige Operationen am Zwerchfell, sonstige                     | 46.40↔    | Revision eines intestinalen Stomas, n.n.bez.                     |
| 37.31.00↔ | Perikardektomie, n.n.bez.  | 46.43.00↔ | Sonstige Revision eines künstlichen Dickdarstomas, n.n.bez.      |
| 37.31.10↔ | Perikardektomie, partiell  | 46.43.10↔ | So Rev e künstl Dickdarst, Plast Erw o Eineng e Kolost           |
| 37.31.20↔ | Perikardektomie, total   | 46.43.11↔ | So Rev e künstl Dickdarst, Neueinpflanzung e Kolost              |
| 37.31.30↔ | Adhäsiolyse am Perikard  | 46.43.12↔ | S Rv e künstl Dckdrmt, Abtr d vrvrl Teils e Klist                |
| 37.31.99↔ | Perikardektomie, sonstige  | 46.43.20↔ | S Rv e künstl Dckdrmt, Umwdl e Klist i ein kntn Stm              |
| 38.01↔    | Inzision von intrakraniellen Gefässen                            | 46.43.99↔ | Sonstige Revision eines künstlichen Dickdarstomas, sonstige      |
| 38.06.00↔ | Inzision von abdominalen Arterien, n.n.bez.                      | 48.35.00↔ | Lokale Exzision von rektaler Läsion oder Gewebe, n.n.bez.        |
| 38.06.10↔ | Inzision von viszeralen Arterien, n.n.bez.                       | 48.35.10↔ | Lk Exz rkt Läs Gw, Lk Schlgr, sbm Exz Vlwz rkt Läs Gw, endsk     |
| 38.06.11↔ | Inzision des Truncus coeliacus                                   | 48.35.11↔ | Lk Exz rkt Läs Gw, Lk Schlgr, sbm Exz Vlwz rkt Läs Gw, s Zg      |
| 38.06.12↔ | Inzision der A. gastrica   | 48.35.20↔ | Lk Exz v rkt Läs o Gw, Lk Thrhoabltion v rkt Läs o Gw            |
| 38.06.13↔ | Inzision der A. hepatica   | 48.35.21↔ | Lk Exz v rkt Läs o Gw, Phtdyn Thr v rkt Läs o Gw                 |
| 38.06.14↔ | Inzision der A. lienalis   | 48.35.29↔ | Lok Exz v rekt Läs o Gew, So Lok Destr v rekt Läs o Gew          |
| 38.06.15↔ | Inzision der A. renalis  | 48.35.99↔ | Lokale Exzision von rektaler Läsion oder Gewebe, sonstige        |
| 38.06.16↔ | Inzision der A. mesenterialis                                    | 48.36↔    | [Endoskopische] Polypektomie am Rektum                           |
| 38.06.17↔ | Inzision der A. lumbalis   | 48.82↔    | Exzision von Perirektalgewebe                                    |
| 38.06.18↔ | Inzision der A. iliaca   | 49.02↔    | Sonstige Inzision am Perianalgewebe                              |
| 38.06.19↔ | Inzision von viszeralen Arterien, sonstige                       | 49.03↔    | Exzision von Marisken  |
| 38.06.99↔ | Inzision von abdominalen Arterien, sonstige                      | 49.04↔    | Sonstige Exzision am Perianalgewebe                              |
| 38.11↔    | Endarterektomie von intrakraniellen Gefässen                     | 49.39↔    | So lok Exz oder Destr von Läsion oder Gew am Anus                |
| 38.51↔    | Ligatur und Stripping von intrakraniellen Varizen                | 49.43↔    | Kauterisierung von Hämorrhoiden                                  |
| 39.49.00↔ | Sonstige Revision nach vaskulärem Eingriff, n.n.bez.             | 49.44↔    | Destruktion von Hämorrhoiden durch Kryotherapie                  |
| 39.49.10↔ | Revision einer Gefäßanastomose                                   | 49.45↔    | Ligatur von Hämorrhoiden   |
| 39.49.20↔ | Revision eines vaskulären Implantates                            | 49.46.00↔ | Exzision von Hämorrhoiden, n.n.bez.                              |
| 39.49.21↔ | Wechsel eines vaskulären Implantates                             |           |  |
| 39.49.22↔ | Entfernung eines vaskulären Implantates                          |           |  |
| 39.49.30↔ | Ersatz eines kardialen Conduit                                   |           |  |

|           |   |           |  |
|-----------|---|-----------|--|
| 49.46.10↔ | Exzision von Hämorrhoiden, Stapler-Hämorrhoidopexie         | 58.49.00↔ | Sonstige plastische Rekonstruktion an der Urethra, n.n.bez.      |
| 49.46.11↔ | Exzision von Hämorrhoiden, Ligatur einer A. haemorrhoidalis | 58.49.10↔ | S Plst Rk an d Urth, Enz Plst Rk d Urth, m Präp o Pnsh           |
| 49.46.12↔ | Exz von Hämorrh, Exz von Hämorrh m plastischer Reko         | 58.49.11↔ | S Plst Rk an d Urth,Enz Plst Rk d Urth,m Mnd o Hrmblschlh,S Rk   |
| 49.46.99↔ | Exzision von Hämorrhoiden, sonstige                         | 58.49.20↔ | S Plst Rk an Urth,Zweiz Plst Rk Urth,erst Stzng,m Präp o Pnsh    |
| 49.6↔     | Exzision am Anus  | 58.49.21↔ | Plst Rk anUrth, Zweiz Plst RkUrth, erst Stzng,Mnd/Hrmblschlh     |
| 54.0x.00↔ | Inzision an der Bauchwand, n.n.bez.                         | 58.49.29↔ | S Plst Rk d Urth, zweizeitig, erst Stzng, S Rk                   |
| 54.0x.10↔ | Inzision an d Bauchw, Extraperitoneale Drain d Bauchw       | 58.49.99↔ | Sonstige plastische Rekonstruktion an der Urethra, sonstige      |
| 54.0x.99↔ | Inzision an der Bauchwand, sonstige                         | 58.6↔     | Dilatation der Urethra   |
| 54.21.00↔ | Laparoskopie, n.n.bez.                                      | 58.91↔    | Inzision am Periuethralgewebe                                    |
| 54.21.10↔ | Laparoskopie, Diagnostische Laparoskopie                    | 58.92↔    | Exzision am Periuethralgewebe                                    |
| 54.21.20↔ | Laparoskopie, Zugangsweg f Chir (Ther) Interventionen       | 59.02↔    | Sonstige Lösung von perirenenalen oder periureteralen Adhäsionen |
| 54.21.30↔ | Laparoskopie, Laparoskopie mit Drainage                     | 59.95↔    | Desintegration eines Harnsteins mit Ultraschall                  |
| 54.21.99↔ | Laparoskopie, sonstige                                      | 61.2↔     | Exzision einer Hydrocele testis                                  |
| 54.22.00↔ | Biopsie an Bauchwand oder Nabel, n.n.bez.                   | 63.1↔     | Exzision einer Varikozele und Hydrocele funiculi                 |
| 54.22.10↔ | Geschlossene [Nadel-] Biopsie an Bauchwand oder Nabel       | 63.2↔     | Exzision einer Epididymis-Zyste                                  |
| 54.22.20↔ | Offene Biopsie an Bauchwand oder Nabel                      | 63.3↔     | Exz von and Läs o Gew an Funic spermat und Epidid                |
| 54.22.99↔ | Biopsie an Bauchwand oder Nabel, sonstige                   | 63.94↔    | Lösung von Adhäsionen am Funiculus spermaticus                   |
| 54.3x.00↔ | Exz o Destr von Läs o Gew an Bauchw o Nabel, n.n.bez.       | 64.0↔     | Zirkumzision   |
| 54.3x.10↔ | Exz o Dstr v Läs o Gw an Bauchw o Nbl, Omphlktmie           | 64.11.00↔ | Biopsie am Penis, n.n.bez.                                       |
| 54.3x.19↔ | Exz/DstrLäs/Gw an Bauchw/Nbl, ExzLäs/Gw an Bauchw/Nbl       | 64.11.10↔ | Biopsie am Penis, perkutane (Nadel-) Biopsie                     |
| 54.3x.20↔ | Exz/DstrLäs/Gw an Bauchw/Nbl, DstrLäs/Gw an Bauchw/Nbl      | 64.11.11↔ | Biopsie am Penis, durch Inzision                                 |
| 54.3x.99↔ | Exz o Destr von Läs o Gew an Bauchw o Nabel, sonstige       | 64.11.99↔ | Biopsie am Penis, sonstige                                       |
| 56.0x.00↔ | Transureth Entf e Obstr von Uret u Nierenbec, n.n.bez.      | 64.2↔     | Lokale Exzision oder Destruktion einer Läsion am Penis           |
| 56.0x.10↔ | Trmsrthr Entf e Obstr v Urt u Niernbc, Entf e Hrnst         | 64.95↔    | Einsetzen oder Ersetzen einer nicht-aufblasbaren Penisprothese   |
| 56.0x.11↔ | Transureth Entf e Obstr v Uret u Nierenbec, Entf e Fk       | 64.96↔    | Entfernen einer internen Penisprothese                           |
| 56.0x.99↔ | Transureth Entf e Obstr von Ureter und Nierenbec, So        | 64.97↔    | Einsetzen oder Ersetzen einer aufblasbaren Penisprothese         |
| 56.1x.00↔ | Ureterale Meatotomie, n.n.bez.                              | 66.21↔    | Bds endosk Tubenligatur und Quetsch [zur Sterilisation]          |
| 56.1x.10↔ | Ureterale Meatotomie, perkutan-transvesikal                 | 66.22.00↔ | Bds endosk Ligat und Durchtr d Tubae uterinae, n.n.bez.          |
| 56.1x.11↔ | Ureterale Meatotomie, transurethral                         | 66.22.10↔ | Bds endsk Lgt u Drchtr d Tb utr, m prt Slpngkt                   |
| 56.1x.12↔ | Ureterale Meatotomie, offen-chirurgisch                     | 66.22.99↔ | Bds endosk Ligat und Durchtr d Tubae uterinae, sonstige          |
| 56.1x.99↔ | Ureterale Meatotomie, sonstige                              | 66.29.00↔ | So bds endosk Destr o Verschluss d Tub uter, n.n.bez.            |
| 56.2x.00↔ | Ureterotomie, n.n.bez.                                      | 66.29.10↔ | Bds endosk Destr o Verschluss d Tub uter, d Elektrokoag          |
| 56.2x.10↔ | Ureterotomie, perkutan-transrenal                           | 66.29.99↔ | So bds endosk Destr o Verschluss d Tubae uterinae, So            |
| 56.2x.11↔ | Ureterotomie, perkutantransrenal mit Entf e Harnst          | 66.31↔    | Sonstige beidseitige Ligatur und Quetschung der Tubae uterinae   |
| 56.2x.20↔ | Ureterotomie, ureterorenoskopisch                           | 66.32.00↔ | So bds Ligat und Durchtr d Tubae uterinae, n.n.bez.              |
| 56.2x.30↔ | Ureterotomie, offen chirurgisch                             | 66.32.10↔ | So bds Ligat u Durchtr d Tub uter, m part Salpingekt             |
| 56.2x.40↔ | Ureterotomie, laparoskopisch                                | 66.32.99↔ | So bds Ligat und Durchtr d Tubae uterinae, So                    |
| 56.2x.99↔ | Ureterotomie, sonstige                                      | 66.39.00↔ | So bds Destr o Verschluss d Tubae uterinae, n.n.bez.             |
| 56.99.00↔ | Sonstige Operationen an einem Ureter, n.n.bez.              | 66.39.10↔ | So bds Destr o Verschluss d Tub uterinae, d Elektrokoag          |
| 56.99.10↔ | Sonstige Op an e Ureter, Freil d Ureters (zur Explor)       | 66.39.99↔ | So bds Destr o Verschluss d Tubae uterinae, So                   |
| 56.99.20↔ | So Op an e Uret, Revisionsoperation a Uret, offen chir      | 66.92↔    | Einseitige Destruktion oder Verschluss einer Tuba uterina        |
| 56.99.21↔ | So Op an e Uret, Revisionsoperation a Uret, So Zugang       | 67.11↔    | Endozervikale Biopsie  |
| 56.99.30↔ | So Op an e Ureter, Injekt b Ostiuminsuf, transurethral      | 67.12↔    | Sonstige zervikale Biopsie                                       |
| 56.99.31↔ | So Op an e Ureter, Injekt b Ostiuminsuf, offen chir         | 67.19↔    | Sonstige diagnostische Massnahmen an der Zervix                  |
| 56.99.32↔ | So Op an e Ureter, Injekt b Ostiuminsuf, So Zugang          | 67.2↔     | Konisation der Zervix  |
| 56.99.99↔ | Sonstige Operationen an einem Ureter, sonstige              | 67.31↔    | Marsupialisation einer Zervixzyste                               |
| 57.33↔    | Geschlossene [transurethrale] Biopsie der Harnblase         | 67.32↔    | Destruktion einer Läsion an der Zervix durch Kauterisation       |
| 57.49.00↔ | S trmsrthr Exz o Dstr v Läs o Gw d Hrmb, n.n.bz.            | 67.33↔    | Destruktion einer Läsion an der Zervix durch Kryochirurgie       |
| 57.49.10↔ | S trmsrthr Exz o Dstr v Läs o Gw d Hrmb, Exz, trmsrth       | 67.34↔    | Destr von Läsion oder Gewebe an d Zervix d Elektrokoag           |
| 57.49.11↔ | S trmsrthr Exz o Dstr v Läs o Gw d Hrmb, Dstr, trmsrth      | 67.35↔    | Destr von Läs oder Gew an d Zervix d Laserkoagulation            |
| 57.49.12↔ | S trmsrthr Exz o Dstr v Läs o Gw d Hrmb, Rs, trmsrth        | 67.39↔    | So Exz oder Destr von Läsion oder Gew an der Zerv                |
| 57.49.99↔ | So transureth Entf o Destr von Läs o Gew d Hrmb, So         | 68.23↔    | Endometrium-Abtragung  |
| 57.58↔    | Laparosk Exz o Destr von and Läs o Gew an d Hrmb            | 69.01↔    | Dilatation und Curettage zur Beendigung einer Schwangerschaft    |
| 57.59.00↔ | Off Exz o Destr von and Läs o Gew an d Hrmb, n.n.bez.       | 69.09↔    | Sonstige Dilataion und Curettage                                 |
| 57.59.10↔ | Off Exz o Dstr v and Läs o Gw an d Hrmb, Exz, ofn chr       | 69.51↔    | AspCurett am Uterus zur Beendigung einer Grav                    |
| 57.59.20↔ | Off Exz o Destr v and Läs o Gew an d Hrmb, Myektomie        | 69.59↔    | Sonstige Aspirationscurettage am Uterus                          |
| 57.59.99↔ | Off Exz o Destr von and Läs o Gew an d Hrmb, sonstige       | 70.11↔    | Hymenotomie  |
| 57.82↔    | Verschluss einer Zystostomie                                | 70.13↔    | Lösung von intraluminalen Adhäsionen der Vagina                  |
| 57.84.00↔ | Verschluss einer anderen Harnblasenfistel, n.n.bez.         | 70.24.00↔ | Biopsie an der Vagina, n.n.bez.                                  |
| 57.84.10↔ | Vrschl e and Hrmbfst, (Vrschl e) vskvg Fstl, ofn chr (bd)   | 70.24.10↔ | Perkutane (geschlossene) (Nadel-) Biopsie an der Vagina          |
| 57.84.11↔ | Vrschl e and Hrmbfst, Vrschl e vskvg Fstl, vg               | 70.24.11↔ | Prkt (gschl) (Nd) Biops an d Vg m Steuer d bldgb Vrf             |
| 57.84.12↔ | Vrschl e and Hrmbfst, Vrschl e vskvg Fstl, trnsvs           | 70.24.20↔ | Biopsie an der Vagina, durch Inzision                            |
| 57.84.13↔ | Vrschl e and Hrmbfst, Vrschl e vskvg Fstl, lprsk            | 70.24.99↔ | Biopsie an der Vagina, sonstige                                  |
| 57.84.20↔ | Vrschl e and Hrmbfst, Vrschl e vskkt Fstl, ofn chr          | 70.31↔    | Hymenexzision  |
| 57.84.21↔ | Vrschl e and Hrmbfst, Vrschl e vskkt Fstl, lprsk            | 70.33.00↔ | Exzision oder Destruktion einer Läsion an der Vagina, n.n.bez.   |
| 57.84.99↔ | Verschluss einer anderen Harnblasenfistel, sonstige         | 70.33.10↔ | Destruktion einer Läsion an der Vagina, n.n.bez.                 |
| 57.89↔    | Sonstige plastische Rekonstruktion an der Harnblase         | 70.33.11↔ | Destruktion einer Läsion an der Vagina, Kauterisation            |
| 57.92↔    | Dilatation am Harnblasenhals                                | 70.33.12↔ | Destruktion einer Läsion an der Vagina, Elektrokoagulation       |
| 58.0↔     | Urethrotomie  | 70.33.13↔ | Destruktion einer Läsion an der Vagina, Laserkoagulation         |
| 58.1↔     | Urethrale Meatotomie  |           |  |

|           |   |           |   |
|-----------|---|-----------|---|
| 70.33.14↔ | Destruktion einer Läsion an der Vagina, Kryokoagulation         | 78.28.10↔ | Temporäre Epiphyseodese an Tarsalia und Metatarsalia            |
| 70.33.99↔ | Exzision oder Destruktion einer Läsion an der Vagina, sonstige  | 78.28.11↔ | Permanente Epiphyseodese an Tarsalia und Metatarsalia           |
| 70.76↔    | Hymenalplastik  | 78.28.12↔ | Therapeutische Epiphyseolyse an Tarsalia und Metatarsalia       |
| 71.09↔    | Sonstige Inzision an Vulva und Perineum                         | 78.28.20↔ | Sonstige Verkürzungssosteotomie am Calcaneus                    |
| 71.11.00↔ | Biopsie an der Vulva, n.n.bez.                                  | 78.28.21↔ | Sonstige Verkürzungssosteotomie an sonstigen Tarsalia           |
| 71.11.10↔ | Perkutane (geschlossene) (Nadel-) Biopsie an der Vulva          | 78.28.22↔ | Sonstige Verkürzungssosteotomie an Metatarsalia                 |
| 71.11.11↔ | Prkt (gschl) (Nd) Biops an d Vlv m Steuer d bldgb Vrf           | 78.28.99↔ | Verkürzungssosteotomie an Tarsalia und Metatarsalia, sonstige   |
| 71.11.20↔ | Biopsie an der Vulva durch Inzision                             | 78.29.00↔ | Verkürzungssosteotomie an and Ni näh bez Knoch, n.n.bez.        |
| 71.11.99↔ | Biopsie an der Vulva, sonstige                                  | 78.29.10↔ | Temporäre Epiphyseodese an Phalangen der Hand                   |
| 71.22↔    | Inzision einer Bartholin-Drüse (Zyste)                          | 78.29.11↔ | Permanente Epiphyseodese an Phalangen der Hand                  |
| 71.23↔    | Marsupialisation einer Bartholin-Drüse (Zyste)                  | 78.29.12↔ | Therapeutische Epiphyseolyse an Phalangen der Hand              |
| 71.24↔    | Exzision oder andere Destruktion einer Bartholin-Drüse (Zyste)  | 78.29.19↔ | Sonstige Verkürzungssosteotomie an Phalangen der Hand           |
| 71.29↔    | Sonstige Operationen an einer Bartholin-Drüse                   | 78.29.30↔ | Temporäre Epiphyseodese am Becken                               |
| 71.3↔     | Sonstige lokale Exzision oder Destruktion an Vulva und Perineum | 78.29.31↔ | Permanente Epiphyseodese am Becken                              |
| 71.4x.00↔ | Operationen an der Klitoris, n.n.bez.                           | 78.29.32↔ | Therapeutische Epiphyseolyse am Becken                          |
| 71.4x.10↔ | Plastische Rekonstruktion der Klitoris (Ziehharmonikaplastik)   | 78.29.39↔ | Sonstige Verkürzungssosteotomie am Becken                       |
| 71.4x.99↔ | Operationen an der Klitoris, sonstige                           | 78.29.40↔ | Temporäre Epiphyseodese an Phalangen des Fußes                  |
| 71.71↔    | Naht einer Verletzung von Vulva oder Perineum                   | 78.29.41↔ | Permanente Epiphyseodese an Phalangen des Fußes                 |
| 71.73↔    | Konstruktion des Introitus vaginae                              | 78.29.42↔ | Therapeutische Epiphyseolyse an Phalangen des Fußes             |
| 71.79↔    | Sonstige plastische Rekonstruktion an Vulva und Perineum        | 78.29.49↔ | Sonstige Verkürzungssosteotomie an Phalangen des Fußes          |
| 77.28.00↔ | Keilosteotomie an Tarsalia und Metatarsalia, n.n.bez.           | 78.29.90↔ | Temporäre Epiphyseodese an and nicht näher bez Knochen          |
| 77.28.10↔ | Keilosteot an Tarsalia und Metatars, Keilosteot a Talus         | 78.29.91↔ | Permanente Epiphyseodese an and nicht näher bez Knochen         |
| 77.28.20↔ | Keilosteot an Tarsal und Metatars, Keilosteot a Kalkan          | 78.29.92↔ | Therapeutische Epiphyseolyse an and nicht näh bez Knoch         |
| 77.28.30↔ | Keilsteot an Trsl u Mtrrs, Keilsteot an snst Trsl               | 78.29.99↔ | Verkürzungssosteotomie an and Ni näh bez Knoch, sonstige        |
| 77.28.40↔ | Keilosteot an Tarsal u Metatars, Keilosteot an Metatars         | 78.38.00↔ | Verlängerungssosteotomie an Tarsalia und Metatarsalia, n.n.bez. |
| 77.28.99↔ | Keilosteotomie an Tarsalia und Metatarsalia, sonstige           | 78.38.10↔ | Verlängerungssosteotomie am Calcaneus                           |
| 77.29.00↔ | S Keilsteot an and näh bz Knch, auss Gschk, n.n.bz.             | 78.38.19↔ | Verlängerungssosteotomie an sonstigen Tarsalia                  |
| 77.29.10↔ | S Keilsteot aanbz Knch, auss Gschk, Keilsteot an Phl Hnd        | 78.38.20↔ | Verlängerungssosteotomie an Metatarsalia                        |
| 77.29.20↔ | S Keilsteot an and näh bz Knch, auss Gschk, Keilsteot a Wrbl    | 78.38.99↔ | Verlängerungssosteotomie an Tarsalia und Metatarsalia, sonstige |
| 77.29.30↔ | S Keilsteot an and näh bz Knch, auss Gschk, Keilsteot a Bcknkn  | 78.48↔    | Sonstige plastische Rekonstruktion an Tarsalia und Metatarsalia |
| 77.29.40↔ | S Keilsteot aanbz Knch, auss Gschk, Keilsteot an Phl Fss        | 78.49.00↔ | S Plst Rk an and näh bz Knch, auss Gschk, n.n.bz.               |
| 77.29.99↔ | So Keilosteot an and näh bez Knoch, auss Gschk, So              | 78.49.10↔ | Sonstige Plast Reko an and näh bez Knoch, n.n.bez.              |
| 77.38.00↔ | So Knochdurchtr an Tarsalia und Metatars, n.n.bez.              | 78.49.11↔ | Sonstige plastische Rekonstruktion an Phalangen der Hand        |
| 77.38.10↔ | S Knchdrchr an Trsl u Mtrrs, (D)Rtionssttm an Trsl              | 78.49.12↔ | Sonstige plastische Rekonstruktion am Becken                    |
| 77.38.11↔ | S Knchdrchr an Trsl u Mtrrs, Krtkt b Sgmnttr an Trsl            | 78.49.13↔ | Sonstige plastische Rekonstruktion an Phalangen des Fußes       |
| 77.38.12↔ | S Knchdrchr an Trsl&Mtrrs,Kmpl(mhrd)Osteot(m Achskn)an Trsl     | 78.49.19↔ | Sonstige Plast Reko an and näh bez Knoch, sonstige              |
| 77.38.19↔ | S Knchdrchr an Trsl u Mtrrs, S Knchdrchr an Trsl                | 78.49.80↔ | Knochtx u Verw v Knochenersmat an d Ws, n.n.bez.                |
| 77.38.29↔ | S Knchdrchr an Trsl u Mtrrs, S Knchdrchr an Mtrrs               | 78.49.81↔ | Tx v Spng(spänn) o krtkspngösn Spänn (autgn) an d Ws            |
| 77.38.99↔ | So Knochdurchtr an Tarsalia und Metatars, So                    | 78.49.82↔ | Vrw v Knchnrsmt an Ws aus Klgnfs m Hydrxlpsbs,oh Anr v Knwchsz  |
| 77.52↔    | PlastReko Hallvalg mExostResekt/WeichtKorr/Arthrod              | 78.49.83↔ | Vrw v Knchnrsmt an Ws aus Klgnfs m Hydrxlpsbs,m Anr v Knwchsz   |
| 77.53↔    | PlastReko bHallux valg m andExostResek uWeichtKorr              | 78.49.84↔ | Verw v keram Knochenersmat an d Ws, oh Anr v Knwchsz            |
| 77.54↔    | Resektion oder Korrekturosteotomie bei Digitus quintus varus    | 78.49.85↔ | Verw v keram Knochenersmat an d Ws, m Anr v Knwchsz             |
| 77.56↔    | Plastische Rekonstruktion bei Hammerzehe                        | 78.49.89↔ | Knochtx u Verw v Knochenersmat an d Wirbelsäule, So             |
| 77.57↔    | Plastische Rekonstruktion bei Krallenzehe                       | 78.49.99↔ | So Plast Reko an and näh bez Knoch, auss Gschk, So              |
| 77.58↔    | Sonstige Res, Arthrod und plast Reko an Zehen                   | 79.97↔    | Ni näher bez OP an Verletzt von Tarsal und Metatars             |
| 77.61.00↔ | Lk Rs v Knchläs o Gw an Skp, Klv, Rp u Strm, n.n.bz.            | 79.99.00↔ | Nicht näher bez Operation an e and bez Knoch, n.n.bez.          |
| 77.61.10↔ | Lok Resektion von Knochläs o Gew an Skapula und Klav            | 79.99.10↔ | Nicht näher bezeichnete Operation an Klavikula und Skapula      |
| 77.61.11↔ | Lokale Resektion von Knochenläsion oder -gewebe an einer Rippe  | 79.99.20↔ | Nicht näher bezeichnete Operation an der Wirbelsäule            |
| 77.61.12↔ | Lokale Resektion von Knochenläsion oder -gewebe am Sternum      | 79.99.30↔ | Nicht näher bezeichnete Operation an der Patella                |
| 77.61.20↔ | Lk Rs v Knchläs o Gw an Skp, Klv, Rp u Strm, Dbr an Skp u Klv   | 79.99.40↔ | Nicht näher bezeichnete Operation am Becken                     |
| 77.61.99↔ | Lok Res v Knochläs o Gew an Skap, Klav, Rip u Stern, So         | 79.99.99↔ | Nicht näher bez Operation an e and bez Knoch, sonstige          |
| 77.81.00↔ | So Part Knochres an Skap, Klav, Rip und Stern, n.n.bez.         | 80.26.00↔ | Arthroskopie des Knies, n.n.bez.                                |
| 77.81.10↔ | Sonstige partielle Knochenresektion an Skapula und Klavikula    | 80.26.10↔ | Arthroskopie des Knies, Diagnostische Arthroskopie              |
| 77.81.11↔ | Sonstige partielle Knochenresektion an einer Rippe              | 80.26.20↔ | Arthr d Knies, Arthr assist Versorgung e Fx a Kniegel           |
| 77.81.12↔ | Sonstige partielle Knochenresektion am Sternum                  | 80.26.99↔ | Arthroskopie des Knies, sonstige                                |
| 77.81.99↔ | So Part Knochres an Skap, Klav, Rip und Sternum, So             | 80.36.00↔ | Gelenkbiopsie am Knie, n.n.bez.                                 |
| 77.91.00↔ | Totale Res von Skapula, Klav, Rip und Sternum, n.n.bez.         | 80.36.10↔ | Gelenkbiopsie am Knie, Perkutane (Nadel-) Biopsie am Knie       |
| 77.91.10↔ | Totale Resektion von Skapula und Klavikula                      | 80.36.20↔ | Gelenkbiopsie am Knie, Arthroskopische Gelenkbiopsie am Knie    |
| 77.91.11↔ | Totale Resektion einer Rippe                                    | 80.36.30↔ | Gelenkbiopsie am Knie, Offene Gelenkbiopsie am Knie             |
| 77.91.12↔ | Totale Resektion einer Halsrippe                                | 80.36.99↔ | Gelenkbiopsie am Knie, sonstige                                 |
| 77.91.13↔ | Totale Resektion des Sternums                                   | 80.6x.00↔ | Meniskektomie am Knie, n.n.bez.                                 |
| 77.91.99↔ | Totale Res von Skapula, Klav, Rip und Sternum, sonstige         | 80.6x.10↔ | Meniskektomie am Knie, arthroskopisch, partiell                 |
| 78.21.00↔ | Verkürzungssosteotomie an Skapula, Kalvikula, n.n.bez.          | 80.6x.11↔ | Meniskektomie am Knie, arthroskopisch, total                    |
| 78.21.10↔ | Temporäre Epiphyseodese an Skapula und Klavikula                | 80.6x.20↔ | Meniskektomie am Knie, offen chirurgisch, partiell              |
| 78.21.11↔ | Permanente Epiphyseodese an Skapula und Klavikula               | 80.6x.21↔ | Meniskektomie am Knie, offen chirurgisch, total                 |
| 78.21.12↔ | Therapeutische Epiphyseolyse an Skapula und Klavikula           | 80.6x.99↔ | Meniskektomie am Knie, sonstige                                 |
| 78.21.99↔ | Verkürzungssosteotomie an Skapula, Klavikula, sonstige          | 80.81.00↔ | Sonstige Lok Exz o Destr e Gelläs an d Schult, n.n.bez.         |
| 78.28.00↔ | Verkürzungssosteotomie an Tarsalia und Metatarsalia, n.n.bez.   | 80.81.10↔ | S Lk Exz o Dstr e Gläs an d Schlt, Débr a Hmrgl                 |

|           |  |           |   |
|-----------|--|-----------|---|
| 80.81.11↔ | S Lk Exz o Dstr e Gläs an d Schlt, Zystxst a Hmrgl               | 80.90.10↔ | Sonstige Exz an e Gelenk, Arthr Exz an e Gelenk                 |
| 80.81.19↔ | S Lk Exz o Dstr e Gläs an d Schlt, S Lk Exz o Dstr a Hmrgl       | 80.90.99↔ | Sonstige Exzision an einem Gelenk, sonstige                     |
| 80.81.20↔ | S Lk Exz o Dstr e Gläs an d Schlt, Débr a Akrmklvkgl             | 80.91.00↔ | Sonstige Exzision an der Schulter, n.n.bez.                     |
| 80.81.21↔ | S Lk Exz o Dstr e Gläs an d Schlt, Zystxst a Akrmklvkgl          | 80.91.10↔ | Sonstige Exz an d Schulter, Arthr Exz a Humerogel               |
| 80.81.29↔ | S Lk Exz o Dstr e Gläs an d Schlt, S Lk Exz o Dstr a Akrmklvkgl  | 80.91.11↔ | Sonstige Exz an d Schulter, Sonstige Exz a Humerogel            |
| 80.81.99↔ | Sonstige Lok Exz o Destr e Gelläs an d Schult, sonstige          | 80.91.20↔ | Sonstige Exz an d Schulter, Arthr Exz a Akromklavikgel          |
| 80.82.00↔ | Sonstige Lok Exz oder Destr e Gelläs a Ellb, n.n.bez.            | 80.91.21↔ | Sonstige Exz an d Schult, Sonstige Exz a Akromklavikgel         |
| 80.82.10↔ | S Lk Exz o Dstr Glläs a Ellb,Arthr Lk Exz o Dstr Glläs a Ellb    | 80.91.30↔ | Sonstige Exz an d Schult, Entn e Knorpeltx an d Schult          |
| 80.82.11↔ | So Lok Exz o Destr e Gelläs a Ellb, Débr a Ellbgel               | 80.91.99↔ | Sonstige Exzision an der Schulter, sonstige                     |
| 80.82.12↔ | So Lok Exz o Destr e Gelläs a Ellb, Zystexst a Ellbgel           | 80.92.00↔ | Sonstige Exzision am Ellbogen, n.n.bez.                         |
| 80.82.99↔ | Sonstige Lok Exz oder Destr e Gelläs a Ellb, sonstige            | 80.92.10↔ | Sonstige Exzision a Ellbogen, Arthr Exzision a Ellbogen         |
| 80.83.00↔ | Sonstige Lok Exz oder Destr e Gelläs a Hdgel, n.n.bez.           | 80.92.11↔ | Sonstige Exz a Ellb, Entn e Knorpeltx a Ellbgel                 |
| 80.83.10↔ | S Lk Exz o Dstr Glläs a Hdgl,Arthr Lk Exz o Dstr Glläs a Hdgl    | 80.92.99↔ | Sonstige Exzision am Ellbogen, sonstige                         |
| 80.83.11↔ | Sonstige Lok Exz o Destr e Gelläs a Hdgel, Débr a Hdgel          | 80.93.00↔ | Sonstige Exzision am Handgelenk, n.n.bez.                       |
| 80.83.12↔ | So Lok Exz o Destr e Gelläs a Hdgel, Zystexst a Hdgel            | 80.93.10↔ | Sonstige Exz a Handgelenk, Arthr Exz a Handgelenk               |
| 80.83.99↔ | Sonstige Lok Exz oder Destr e Gelläs a Hdgel, sonstige           | 80.93.11↔ | Sonstige Exz a Hdgel, Entn e Knorpeltx a Hdgel                  |
| 80.84.00↔ | So Lok Exz o Destr e Gelläs an Hand und Fng, n.n.bez.            | 80.93.12↔ | Sonstige Exz a Hdgel, Res d Disc triangularis a Hdgel           |
| 80.84.10↔ | S Lk Exz o Dstr e Gläs an Hnd u Fng, Dbr an Gl d Hndwr           | 80.93.99↔ | Sonstige Exzision am Handgelenk, sonstige                       |
| 80.84.20↔ | S Lk Exz o Dstr e Gläs an Hnd u Fng, Dbr an snst Gl d Hnd u Fng  | 80.94↔    | Sonstige Exzision an Hand- und Fingergelenk                     |
| 80.84.99↔ | So Lok Exz o Destr e Gelläs an Hand und Fng, So                  | 80.95.00↔ | Sonstige Exzision am Hüftgelenk, n.n.bez.                       |
| 80.85.00↔ | Sonstige Lok Exz o Destr e Gelläs an d Hüfte, n.n.bez.           | 80.95.10↔ | Sonstige Exz a Hüftgelenk, Arthr Exz a Hüftgelenk               |
| 80.85.10↔ | Lk Exz/DstrGlläs anHüft, Arthr Lk Exz/DstrGlläs anHüft           | 80.95.11↔ | Sonstige Exz a Hüftgel, Entn e Knorpeltx a Hüftgel              |
| 80.85.11↔ | So Lok Exz o Destr e Gelläs an d Hüfte, Débr a Hüftgel           | 80.95.99↔ | Sonstige Exzision am Hüftgelenk, sonstige                       |
| 80.85.12↔ | S Lk Exz o Dstr e Gläs an d Hüft, Zystxst a Hüftgl               | 80.96.00↔ | Sonstige Exzision am Knie, n.n.bez.                             |
| 80.85.99↔ | Sonstige Lok Exz o Destr e Gelläs an d Hüfte, sonstige           | 80.96.10↔ | Sonstige Exzision a Knie, Arthr Exzision a Kniegelenk           |
| 80.86.00↔ | Sonstige Lok Exz oder Destr e Gelläs a Knie, n.n.bez.            | 80.96.20↔ | Sonstige Exz a Knie, Entn e Knorpeltx a Kniegel, arthr          |
| 80.86.10↔ | S Lk Exz o Dstr e Gläs a Knie, Arthr Lk Exz o Dstr a Kniegl      | 80.96.21↔ | So Exz a Knie, Entn e Knorpeltx a Kniegel, offen chir           |
| 80.86.11↔ | So Lok Exz o Destr e Gelläs a Knie, Débr a Kniegel               | 80.96.99↔ | Sonstige Exzision am Knie, sonstige                             |
| 80.86.12↔ | So Lok Exz o Destr e Gelläs a Knie, Zystexst a Kniegel           | 80.97.00↔ | Sonstige Exzision am Sprunggelenk, n.n.bez.                     |
| 80.86.13↔ | S Lk Exz o Dstr e Gläs a Knie, Exz e Mnsksngnliions a Kniegl     | 80.97.10↔ | Sonstige Exz a Sg, Arthr Exz a ob Sg                            |
| 80.86.99↔ | Sonstige Lok Exz oder Destr e Gelläs a Knie, sonstige            | 80.97.11↔ | Sonstige Exz a Sg, Sonstige Exz a ob Sg                         |
| 80.87.00↔ | Sonstige Lok Exz o Destr e Gelläs a Sg, n.n.bez.                 | 80.97.20↔ | Sonstige Exz a Sg, Arthr Exz a unteren Sg                       |
| 80.87.10↔ | S Lk Exz o Dstr Glläs a Sg,Arthr Lk Exz o Dstr Glläs a ob Sg     | 80.97.21↔ | Sonstige Exz a Sg, Sonstige Exz a unteren Sg                    |
| 80.87.11↔ | Sonstige Lok Exz o Destr e Gelläs a Sg, Débr a ob Sg             | 80.97.30↔ | Sonstige Exz a Sg, Entn e Knorpeltx a Sg                        |
| 80.87.12↔ | So Lok Exz o Destr e Gelläs a Sg, Zystexst a ob Sg               | 80.97.99↔ | Sonstige Exzision am Sprunggelenk, sonstige                     |
| 80.87.19↔ | S Lk Exz o Dstr e Gläs a Sg, S Lk Exz o Dstr e Gläs a ob Sg      | 80.98.00↔ | Sonstige Exzision an Fuss- und Zehengelenk, n.n.bez.            |
| 80.87.20↔ | S Lk Exz o Dstr Glläs a Sg,Arthr Lk Exz o Dstr Glläs a unt Sg    | 80.98.10↔ | So Exz an Fuss u Zehengel, Arthr Exz an Fuss u Zehgel           |
| 80.87.21↔ | So Lok Exz o Destr e Gelläs a Sg, Débr a unteren Sg              | 80.98.11↔ | So Exz an Fuss und Zehengelenk, So Exz a Metatarsgel            |
| 80.87.22↔ | So Lok Exz o Destr e Gelläs a Sg, Zystexst a unt Sg              | 80.98.12↔ | So Exz an Fuss u Zehengelenk, So Exz an sonst Fussgel           |
| 80.87.29↔ | S Lk Exz o Dstr e Gläs a Sg, S Lk Exz o Dstr e Gläs a unt Sg     | 80.98.13↔ | So Exz an Fuss und Zehengelenk, So Exz an Zehengel              |
| 80.87.99↔ | Sonstige Lok Exz o Destr e Gelläs a Sg, sonstige                 | 80.98.99↔ | Sonstige Exzision an Fuss- und Zehengelenk, sonstige            |
| 80.88.00↔ | So Lok Exz o Destr e Gelläs an Fuss und Zehen, n.n.bez.          | 80.99.00↔ | Sonstige Exz an e Gel an and bez Lokalisation, n.n.bez.         |
| 80.88.10↔ | S Lk Exz/DstrGlläs a Fs u Zh,Arthr Lk Exz/DstrGlläs a Fs u Zh    | 80.99.10↔ | So Exz an e Gel an and bez Lok, Arthr Exz a Sternokigel         |
| 80.88.20↔ | S Lk Exz o Dstr e Gläs an Fss u Zh, Débr a Mtrrsgl               | 80.99.11↔ | So Exz an e Gel an and bez Lok, So Exz a Sternokigel            |
| 80.88.21↔ | S Lk Exz o Dstr e Gläs an Fss u Zh, Zystxst a Mtrrsgl            | 80.99.20↔ | So Exz an e Gel an and bez Lok, Arthr Exz a Iliosgel            |
| 80.88.29↔ | S Lk Exz o Dstr e Gläs an Fss u Zh, S Lk Exz o Dstr a Mtrrsgl    | 80.99.21↔ | So Exz an e Gel an and bez Lok, So Exz a Iliosgel               |
| 80.88.30↔ | S Lk Exz o Dstr e Gläs an Fss u Zh, Débr an Zhgl                 | 80.99.30↔ | So Exz an e Gel an and bez Lok, Arthr Exz an d Symphyse         |
| 80.88.40↔ | S Lk Exz o Dstr e Gläs an Fss u Zh, Débr an snst Fssgl           | 80.99.31↔ | So Exz an e Gel an and bez Lok, So Exz an d Symphyse            |
| 80.88.50↔ | S Lk Exz o Dstr Glläs an Fss&Zh,Zystxst an snst Gl v Fss&Zh      | 80.99.90↔ | S Exz an e Gl an and bz Lk, Arthr Exz an e Gl an and bz Lk      |
| 80.88.59↔ | Lk Exz/DstrGlläs an Fss/Zh, Lk Exz/Dstr an snst GIfss/Zh         | 80.99.91↔ | S Exz an e Gl an and bz Lk, Entn e Knrpltx an e Gl an and bz Lk |
| 80.88.99↔ | So Lok Exz o Destr e Gelläs an Fuss und Zehen, So                | 80.99.99↔ | Sonstige Exz an e Gel an and bez Lokalisation, sonstige         |
| 80.89.00↔ | So Lok Exz o Destr e Gelläs an and bez Lok, n.n.bez.             | 81.11↔    | Arthrodese am Sprunggelenk                                      |
| 80.89.10↔ | S Lk Exz/DstrGlläs aabz Lk,Arthr Lk Exz/DstrGlläs a Strnklgl     | 81.93.00↔ | Naht an Kapsel oder Ligament der oberen Extremitäten, n.n.bez.  |
| 80.89.11↔ | S Lk Exz o Dstr e Gläs an and bz Lk, Débr a Strnklgl             | 81.93.10↔ | Nht an Kaps o Lig d oberen Extrem, Nht d Bandapp d Klav         |
| 80.89.12↔ | S Lk Exz o Dstr e Gläs an and bz Lk, Zystxst a Strnklgl          | 81.93.20↔ | Nht an Kps o Lg d ob Extm, Nht d rdiouln Rngbnds                |
| 80.89.19↔ | S Lk Exz o Dstr e Gläs an and bz Lk, S Lk Exz o Dstr a Strnklgl  | 81.93.21↔ | Nht an Kps o Lg d ob Extm, Nht d dst rdiouln Bndpp              |
| 80.89.20↔ | S Lk Exz/DstrGlläs an and bz Lk,Arthr Lk Exz/DstrGlläs a Iliosgl | 81.93.30↔ | Nht an Kaps o Lig d ob Extrem, Handwur und Mitthand             |
| 80.89.21↔ | S Lk Exz o Dstr e Gläs an and bz Lk, Débr a Iliosgl              | 81.93.99↔ | Naht an Kapsel oder Ligament der oberen Extremitäten, sonstige  |
| 80.89.22↔ | S Lk Exz o Dstr e Gläs an and bz Lk, Zystxst a Iliosgl           | 82.03↔    | Bursotomie an der Hand  |
| 80.89.29↔ | S Lk Exz o Dstr e Gläs an and bz Lk, S Lk Exz o Dstr a Iliosgl   | 82.09.00↔ | Sonstige Inzision an den Weichteilen der Hand, n.n.bez.         |
| 80.89.30↔ | S Lk Exz o Dstr e Gläs an and bz Lk, Débr an d Symphys           | 82.09.10↔ | S Inzs an D Weicht d Hnd, Shnnfchsplting an d Hnd               |
| 80.89.31↔ | S Lk Exz o Dstr e Gläs an and bz Lk, Zystxst an d Symphys        | 82.09.99↔ | Sonstige Inzision an den Weichteilen der Hand, sonstige         |
| 80.89.39↔ | S Lk Exz o Dstr Glläs an and bz Lk&S Lk Exz o Dstr an Symphys    | 82.19.00↔ | Sonstige Durchtrennung von Weichteilen der Hand, n.n.bez.       |
| 80.89.40↔ | S Lk Exz/DstrGlläs and bz Lk,Arthr Lk Exz DstrGlläs and bz Lk    | 82.19.10↔ | So Durchtr v Weichteilen d Hand, Durchtr v Mn d Hand            |
| 80.89.41↔ | S Lk Exz o Dstr e Gläs an and bz Lk, Débr e Gläs an and bz Lk    | 82.19.99↔ | Sonstige Durchtrennung von Weichteilen der Hand, sonstige       |
| 80.89.42↔ | S Lk Exz o Dstr e Gläs an and bz Lk, Zystxst an Gl and bz Lk     | 82.21↔    | Exzision einer Läsion an einer Sehnscheide der Hand             |
| 80.89.99↔ | So Lok Exz o Destr e Gelläs an and bez Lok, So                   | 82.29↔    | Exzision einer anderen Läsion an den Weichteilen der Hand       |
| 80.90.00↔ | Sonstige Exzision an einem Gelenk, n.n.bez.                      | 82.35.00↔ | Sonstige Fasziektomie der Hand, n.n.bez.                        |
|           |  | 82.35.10↔ | Sonstige Fasziektomie der Hand, Fasziektomie der Hohlhand       |



|           |   |           |  |
|-----------|---|-----------|--|
| 82.35.11↔ | So Faszieekt d Hand, Faszieekt d Hand u Fing m Neurolysis         | 83.21.21↔ | Offene Biopsie am Muskel   |
| 82.35.12↔ | S Faszieekt d Hnd, Faszieekt d Hnd u Fng m Neurlysis u Artriolyse | 83.21.30↔ | Biopsie an den Weichteilen, Biopsie an einem Schleimbeutel       |
| 82.35.13↔ | S Faszieekt d Hnd, Faszieekt d Hnd u Fng m Arthrysis              | 83.21.99↔ | Biopsie an den Weichteilen, sonstige                             |
| 82.35.99↔ | Sonstige Fasziektomie der Hand, sonstige                          | 83.31.00↔ | Exzision einer Läsion an einer Sehnensehne, n.n.bez.             |
| 82.39.00↔ | Sonstige Exzision von Weichteilen der Hand, n.n.bez.              | 83.31.10↔ | Exzision einer Läsion an einer Sehnensehne, Kopf und Hals        |
| 82.39.10↔ | So Exz v Weicht d Hand, Exz v Sehnensehnen d Hand                 | 83.31.11↔ | Exz e Läsion an e Sehnensehne, Schulter und Axilla               |
| 82.39.99↔ | Sonstige Exzision von Weichteilen der Hand, sonstige              | 83.31.12↔ | Exzision e Läsion an e Sehnensehne, Oberarm und Ellb             |
| 82.45↔    | Sonstige Naht an einer anderen Sehne der Hand                     | 83.31.13↔ | Exzision einer Läsion an einer Sehnensehne, Unterarm             |
| 82.46.00↔ | Naht an Muskel oder Faszie der Hand, n.n.bez.                     | 83.31.14↔ | Exz e Läs an e Sehnscheid, Brustwand, Bauch und Rücken           |
| 82.46.10↔ | Naht an Muskel oder Faszi d Hand, Naht an e Faszi d Hand          | 83.31.15↔ | Exz e Läs an e Sehnscheid, Leist und Genreg und Gesäss           |
| 82.46.20↔ | Naht an M oder Faszi d Hand, Naht an e M d Hand                   | 83.31.16↔ | Exzision einer Läsion an einer Sehnensehne, Untere Extremität    |
| 82.46.99↔ | Naht an Muskel oder Faszie der Hand, sonstige                     | 83.31.19↔ | Exzision e Läsion an e Sehnensehne, And Lokalisation             |
| 82.52↔    | Verkürzung einer Sehne der Hand                                   | 83.31.99↔ | Exzision einer Läsion an einer Sehnensehne, sonstige             |
| 82.53↔    | Reinsertion einer Sehne der Hand                                  | 83.99.00↔ | Andere Operationen an Muskel, Sehne, Faszie und Bursa, n.n.bez.  |
| 82.54↔    | Reinsertion eines Muskels der Hand                                | 83.99.10↔ | And Op an M, Shn, Fsz u Brs, And Op an Shn, Kpf u H              |
| 82.55↔    | Sonstige Längenänderung an Muskel oder Sehne der Hand             | 83.99.11↔ | And Op an M, Shn, Fsz u Brs, And Op an Shn, Schl u Axll          |
| 82.56↔    | Sonstiger Transfer oder Transplantation einer Sehne der Hand      | 83.99.12↔ | And Op an M, Shn, Fsz u Brs, And Op an Shn, Ob u Ellb            |
| 82.58↔    | Sonstiger Transfer oder Transplantation eines Handmuskels         | 83.99.13↔ | And Op an M, Shn, Fsz u Brs, And Op an Shn, Unt                  |
| 82.59↔    | Sonstige Transposition eines Handmuskels                          | 83.99.14↔ | And Op an M, Shn, Fsz u Brs, And Op an Shn, Brw, Bauch u Rücken  |
| 82.72.00↔ | Plast Op an d Hand m M o FasziTransplantat, n.n.bez.              | 83.99.15↔ | And Op an M, Shn, Fsz u Brs, And Op an Shn, Leist u Gnrg u Gsäß  |
| 82.72.10↔ | Plst Op an d Hnd m M o FasziTx, Plst Op m M o FasziTx, an e Fng   | 83.99.16↔ | And Op an M, Shn, Fsz u Brs, And Op an Shn, Unt Extrm            |
| 82.72.11↔ | Plst Op anHndM/FszTx, Plst OpM/FszTx, an snst TeilHnd             | 83.99.19↔ | And Op an M, Shn, Fsz u Brs, And Op an Shn, And Lk               |
| 82.72.99↔ | Plast Op an d Hand m M o FasziTransplantat, sonstiges             | 83.99.20↔ | And Op an M, Shn, Fsz u Brs, And Op an M, Fsz u Brs, Kpf u H     |
| 82.79↔    | Plast OP an der Hand mit anderem Tx oder Implant                  | 83.99.21↔ | And Op an M, Shn, Fsz&BrS, And Op an M, Fsz&BrS, Schlit&Axll     |
| 82.82↔    | Plastische Rekonstruktion einer Spalthand                         | 83.99.22↔ | And Op an M, Shn, Fsz u Brs, And Op an M, Fsz u Brs, Ob u Ellb   |
| 82.83↔    | Plastische Rekonstruktion bei Makrodaktylie                       | 83.99.23↔ | And Op an M, Shn, Fsz u Brs, And Op an M, Fsz u Brs, Unt         |
| 82.85↔    | Sonstige Tenodese an der Hand                                     | 83.99.24↔ | And Op an M/Shn/Fsz/BrS, And Op an M/Fsz/BrS, Brw, Bauch/Rücken  |
| 82.86.00↔ | Sonstige Tenoplastik an der Hand, n.n.bez.                        | 83.99.25↔ | And Op an M, Shn, Fsz/BrS, And Op an M, Fsz/BrS, Leist/Gnrg/Gsäß |
| 82.86.10↔ | So Tenopl an d Hand, Tenopl von Beugesehnen d Hand                | 83.99.26↔ | And Op an M, Shn, Fsz u Brs, And Op an M, Fsz u Brs, Unt Extrm   |
| 82.86.11↔ | S Tnpl an d Hnd, Schffng e Trnsplntgrs f Shn an d Hnd             | 83.99.29↔ | And Op an M, Shn, Fsz u Brs, And Op an M, Fsz u Brs, And Lk      |
| 82.86.12↔ | S Tnpl an d Hnd, Rv e Shnimpl an d Hnd (h Wchs)                   | 83.99.30↔ | Revision (ohne Ersetzen) eines Skelettmuskelstimulators          |
| 82.86.13↔ | So Tenopl an d Hand, Wechsel e Sehnenimpl an d Hand               | 83.99.99↔ | Andere Operationen an Muskel, Sehne, Faszie und Bursa, sonstige  |
| 82.86.99↔ | Sonstige Tenoplastik an der Hand, sonstige                        | 85.0x.00↔ | Inzision an der Mamma, n.n.bez.                                  |
| 82.89.00↔ | Sonstige plastische Operationen an der Hand, n.n.bez.             | 85.0x.10↔ | Inzis an d Mamma mit Durchr d Kapsel b Mammoprothese             |
| 82.89.10↔ | So Plast Op an d Hand, Sehnensehnenplastik an d Hand              | 85.0x.11↔ | Inzision an der Mamma, ohne weitere Massnahmen                   |
| 82.89.11↔ | S Plst Op an d Hnd, Knöchrm Rf v Bändr d Hnd, Hndwr u Mthnd       | 85.0x.99↔ | Inzision an der Mamma, mit sonstigen weiteren Massnahmen         |
| 82.89.12↔ | S Plst Op an d Hnd, Knöchrm Rf v Bändr d Hnd, S Bändr d Hnd       | 85.12↔    | Offene Biopsie an der Mamma                                      |
| 82.89.13↔ | S Plst Op an Hnd, Glübrgreifnd Weichteildstrktion b kng Anm Hnd   | 85.20↔    | Exzision oder Destruktion von Mammagewebe, n.n.bez.              |
| 82.89.14↔ | So Plast Op an d Hand, Radialisation b kong Anom d Hand           | 85.21.00↔ | Lokale Exzision einer Läsion an der Mamma, n.n.bez.              |
| 82.89.15↔ | S Plst Op an d Hnd, Rs v Schnürnrgn m plstschr Rk b kng Anm d Hnd | 85.21.10↔ | Lok Exz e Läs an d Mamma, ohne axilläre Lymphpekt                |
| 82.89.16↔ | So Plast Op an d Hand, Transfer e Zehe als Fingersersatz          | 85.21.11↔ | Lok Exz e Läs an d Mamma, mit axillärer Lymphpekt                |
| 82.89.99↔ | Sonstige plastische Operationen an der Hand, sonstige             | 85.21.99↔ | Lokale Exzision einer Läsion an der Mamma, Sonstige              |
| 83.03.00↔ | Bursotomie, n.n.bez.  | 85.24↔    | Exzision von ektopischem Mammagewebe                             |
| 83.03.10↔ | Bursotomie, Kopf und Hals   | 85.25↔    | Exzision einer Brustwarze  |
| 83.03.11↔ | Bursotomie, Schulter und Axilla                                   | 85.50↔    | Augmentationsmammoplastik, n.n.bez.                              |
| 83.03.12↔ | Bursotomie, Oberarm und Ellenbogen                                | 85.51↔    | Einseitige intramammäre Injektion zur Augmentation               |
| 83.03.13↔ | Bursotomie, Unterarm  | 85.52↔    | Beidseitige intramammäre Injektion zur Augmentation              |
| 83.03.14↔ | Bursotomie, Brustwand, Bauch und Rücken                           | 86.21↔    | Exzision von Pilonidalzyste oder Sinus pilonidalis               |
| 83.03.15↔ | Bursotomie, Leisten- und Genitalregion und Gesäss                 | 86.25.00↔ | Dermabrasion, n.n.bez.   |
| 83.03.16↔ | Bursotomie, Untere Extremität                                     | 86.25.10↔ | Kleinflächige Dermabrasion                                       |
| 83.03.19↔ | Bursotomie, Andere Lokalisation                                   | 86.25.20↔ | Großflächige Dermabrasion  |
| 83.03.99↔ | Bursotomie, sonstige  | 86.25.99↔ | Dermabrasion, sonstige   |
| 83.14.00↔ | Fasziotomie oder Aponeurotomie, n.n.bez.                          | 86.4x.00↔ | Radikale Exzision einer Hautläsion, n.n.bez.                     |
| 83.14.10↔ | Fasziotomie oder Aponeurotomie, Kopf und Hals                     | 86.4x.10↔ | Radikale Exz e Hautläs a Kopf mit histgr Kontrolle               |
| 83.14.11↔ | Fasziotomie oder Aponeurotomie, Schulter und Axilla               | 86.4x.11↔ | Radikale Exz e Hautläs d Halses mit histgr Kontrolle             |
| 83.14.12↔ | Fasziotomie oder Aponeurotomie, Oberarm und Ellenbogen            | 86.4x.13↔ | Rad Exz e Hautläs an Unterarm und Hand m histgr Kontr            |
| 83.14.13↔ | Fasziotomie oder Aponeurotomie, Unterarm                          | 86.4x.17↔ | Rd Exz e Hautläs an Leist u Gnrg u Gsäß m histgr Kontr           |
| 83.14.14↔ | Fasziotomie oder Aponeurotomie, Brustwand, Bauch und Rücken       | 86.4x.18↔ | Radikale Exz e Hautläs d unteren Extrem m histgr Kontr           |
| 83.14.15↔ | Fasziotomie o Aponeurotomie, Leist u Genreg u Gesäss              | 86.4x.19↔ | Radikale Exz e Hautläs an Lok mit histgr Kontr                   |
| 83.14.16↔ | Fasziotomie oder Aponeurotomie, Untere Extremität                 | 86.4x.20↔ | Rad Exz e Hautläs a Kopf m Tx o Transp von Haut                  |
| 83.14.19↔ | Fasziotomie oder Aponeurotomie, Andere Lokalisation               | 86.4x.21↔ | Rad Exz e Hautläs d Halses m Tx o Transp von Haut                |
| 83.14.99↔ | Fasziotomie oder Aponeurotomie, sonstige                          | 86.4x.22↔ | Rd Exz e Hautläs an Schl u Axll m Tx o Trnsp v Haut              |
| 83.21.00↔ | Biopsie an den Weichteilen, n.n.bez.                              |           |  |
| 83.21.10↔ | Biops an D Weicht, Perkut (Nad) Biops an D Weicht                 |           |  |
| 83.21.11↔ | Offene Biopsie an den Weichteilen                                 |           |  |
| 83.21.20↔ | Biopsie an den Weichteilen, Perkutane (Nadel-) Biopsie am Muskel  |           |  |

|           |   |           |  |
|-----------|---|-----------|--|
| 86.4x.23↔ | Rad Exz e Hautläs an Oba u Ellb m Tx o Transp von Haut  | 86.76.53↔ | Großflächige Z-Plastik am Unterarm                       |
| 86.4x.24↔ | Rad Exz e Hautläs d Unterarmes m Tx o Transp von Haut   | 86.76.54↔ | Großflächige Z-Plastik an Brustwand und Rücken           |
| 86.4x.25↔ | Rad Exz e Hautläs d Hand m Tx o Transp von Haut         | 86.76.55↔ | Großflächige Z-Plastik an der Bauchregion                |
| 86.4x.26↔ | Rad Exz e Hautläs an Bruw u Rücken m Tx o Transp v Haut | 86.76.56↔ | Großflächige Z-Plastik an der Leisten- und Genitalregion |
| 86.4x.27↔ | Rad Exz e Hautläs an d Bauchreg m Tx o Transp von Haut  | 86.76.57↔ | Großflächige Z-Plastik am Gesäß                          |
| 86.4x.28↔ | Rad Exz e Hautläs d Leist u Genreg m Tx o Transp v Haut | 86.76.58↔ | Großflächige Z-Plastik an Oberschenkel und Unterschenkel |
| 86.4x.29↔ | Rad Exz e Hautläs and Lok m Tx o Transp von Haut        | 86.76.59↔ | Großflächige Z-Plastik an andere Lokalisationen          |
| 86.4x.2a↔ | Rad Exz e Hautläs a Gesäß m Tx o Transp von Haut        | 86.76.5a↔ | Großflächige Z-Plastik am Fuß                            |
| 86.4x.2b↔ | Rad Exz e Hautläs d unt Extrem m Tx o Transp von Haut   | 86.81↔    | Straffungsoperation am Gesicht                           |
| 86.4x.30↔ | Mkrgr Chr a Schnllschnntt (Mhs' Mkrgrphc Srgrny)        | 86.82↔    | Rhyidektomie am Gesicht                                  |
| 86.4x.31↔ | Mkrgr Chr a Prffnschnntt (3DHstlgie n Tübngrr Mthd)     | 86.83.00↔ | Gewebereduktionsplastik, n.n.bez.                        |
| 86.4x.99↔ | Radikale Exzision einer Hautläsion, sonstige            | 86.83.13↔ | Gewebereduktionsplastik an Unterarm                      |
| 86.75.00↔ | Revision von gestieltem oder freiem Lappen, n.n.bez.    | 86.83.14↔ | Gewebereduktionsplastik an Hand                          |
| 86.75.10↔ | Revision von gestielt o fr Lp o fr Hauttx d Kopfes      | 86.83.15↔ | Gewebereduktionsplastik an der Bauchregion               |
| 86.75.11↔ | Revision von gestielt o fr Lp o fr Hauttx d Halses      | 86.83.16↔ | Gewebereduktionsplastik an d Leist u Genreg o a Gesäß    |
| 86.75.12↔ | Rev von gestielt o fr Lp o fr Hauttx von Schult und Oba | 86.83.17↔ | Gewebereduktionsplastik an der unteren Extremität        |
| 86.75.13↔ | Revision von gestielt o fr Lp o fr Hauttx d Unterarmes  | 86.83.19↔ | Gewebereduktionsplastik an anderer Lokalisation          |
| 86.75.14↔ | Revision von gestielt oder fr Lp oder fr Hauttx d Hand  | 86.83.99↔ | Gewebereduktionsplastik, sonstige                        |
| 86.75.15↔ | Rev von gestielt o fr Lp o fr Hauttx d Bruw und Rücken  | 86.84.00↔ | Korrektur einer Narbenkontraktur oder Bride, n.n.bez.    |
| 86.75.16↔ | Revision von gestielt o fr Lp o fr Hauttx d Bauchreg    | 86.84.10↔ | Korrektur einer Narbenkontraktur oder Bride am Kopf      |
| 86.75.17↔ | Rev von gestielt o fr Lp o fr Hauttx d unteren Extrem   | 86.84.13↔ | Korrektur einer Narbenkontraktur oder Bride an Unterarm  |
| 86.75.19↔ | Revision von gestielt oder fr Lp oder fr Hauttx and Lok | 86.84.14↔ | Korrektur einer Narbenkontraktur oder Bride an der Hand  |
| 86.75.99↔ | Revision von gestieltem oder freiem Lappen, sonstige    | 86.84.17↔ | Krr e Nrbkntrkr o Brd an d Leist u Gnrg o a Gsäß         |
| 86.76.50↔ | Großflächige Z-Plastik am Kopf (außer Lippe und Mund)   | 86.84.18↔ | Korr e Narbenkontraktur oder Bride an d unteren Extrem   |
| 86.76.51↔ | Großflächige Z-Plastik am Hals                          | 86.84.19↔ | Korr e Narbenkontraktur oder Bride an and Lokalisation   |
| 86.76.52↔ | Großflächige Z-Plastik an Schulter und Oberarm          | 86.84.99↔ | Korrektur einer Narbenkontraktur oder Bride, sonstige    |

## Prozedur 901-2

|           |   |           |   |
|-----------|---|-----------|---|
| 92.20↔    | Infusion von flüssigem Radioisotop                              | 92.25.15↔ | TeleR Elektr intensMod RadTher: M bildgest Einst                  |
| 92.21.00↔ | Oberflächenstrahlentherapie: n.n.bez.                           | 92.25.21↔ | TeleR Elektr LinBe, bis zu 2 BestrF: Oh bildg Einst               |
| 92.21.01↔ | Oberflächenstrahlentherapie: Bis zu 2 Bestrahlungsfeldern       | 92.25.22↔ | TeleR Elektr LinBe, me a 2 BestrF: Oh bildg Einst                 |
| 92.21.02↔ | Oberflächenstrahlentherapie: Mehr als 2 Bestrahlungsfelder      | 92.25.23↔ | TeleR Elektr LinBe, 3-D gepl Best: Oh bildg Einst                 |
| 92.22.00↔ | Orthovoltstrahlentherapie: n.n.bez.                             | 92.25.24↔ | TeleR Elek LinBe, intMod Radiother: Oh bildg Einst                |
| 92.22.01↔ | Orthovoltstrahlentherapie: Bis zu 2 Bestrahlungsfeldern         | 92.26.00↔ | Teleradiotherapie mit anderen Partikelstrahlen, n.n.bez.          |
| 92.22.02↔ | Orthovoltstrahlentherapie: Mehr als 2 Bestrahlungsfelder        | 92.26.10↔ | Prtnnthrpie, bs z 2 Bstrfldr, oh bldgst Enst                      |
| 92.22.11↔ | Intraoperative Röntgenstrahlentherapie, bis 300 kV              | 92.26.11↔ | Prtnnthrpie, bs z 2 Bstrfldr, m bldgst Enst                       |
| 92.22.12↔ | Intraoperative Röntgenstrahlentherapie, 300 kV - < 1 MV         | 92.26.20↔ | Prtnnthrpie, mhr als 2 Bstrfldr, oh bldgst Enst                   |
| 92.22.19↔ | Intraoperative Röntgenstrahlentherapie, sonstige                | 92.26.21↔ | Prtnnthrpie, mhr als 2 Bstrfldr, m bldgst Enst                    |
| 92.23.00↔ | Hochvoltstrahlentherapie, n.n.bez.                              | 92.26.99↔ | Teleradiotherapie mit anderen Partikelstrahlen, sonstige          |
| 92.23.01↔ | Telekobaltgerät bis zu 2 Bestrahlungsfelder                     | 92.27.00↔ | Brachytherapie Körperoberfl, so od nnbez ApplikatOrt              |
| 92.23.02↔ | Telekobaltgerät 3 bis 4 Bestrahlungsfelder                      | 92.27.10↔ | Brachytherapie weibl GeschlOrgane nnbez                           |
| 92.23.03↔ | Telekobaltger me a 4 BestrahlFeld od 3D-gepl Bestr              | 92.27.11↔ | Brachytherapie intrauterin  |
| 92.23.08↔ | Hochvoltstrahlentherapie: andere Isotope                        | 92.27.12↔ | Brachytherapie intravaginal                                       |
| 92.23.09↔ | Telekobaltgerät, Sonstige                                       | 92.27.13↔ | Brachytherapie intrauterin u intravaginal kombiniert              |
| 92.24.00↔ | Teleradiotherapie mit Photonen, Linearbeschleuniger, n.n.bez.   | 92.27.21↔ | Brachytherapie Körperoberfläche                                   |
| 92.24.01↔ | Teleradiotherapie m Photonen, Linearbeschl, Grossf              | 92.27.22↔ | Brachytherapie intrakavitär                                       |
| 92.24.02↔ | Teleradiotherapie m Elektr, Linearbeschl, Halbkörp              | 92.27.23↔ | Brachytherapie intraluminal                                       |
| 92.24.03↔ | Teleradiotherapie m Elektr, Linearbeschl, Ganzkörp              | 92.27.30↔ | Brachytherapie Gefäss nnbez                                       |
| 92.24.04↔ | TeleradTher mit Phot, LinBeschl, IntrOp StrahlTher              | 92.27.31↔ | Brachytherapie Koronargefäss                                      |
| 92.24.09↔ | Teleradiotherapie mit Photonen, Linearbeschleuniger, sonstige   | 92.27.39↔ | Brachytherapie so Gefäss  |
| 92.24.11↔ | TeleradTher Phot LinBe bis 2 BestrF: M bildg Einst              | 92.27.70↔ | Radioaktive Moulagen, n.n.bez.                                    |
| 92.24.12↔ | TelerTher Phot LiBe me a 2 BeF: M bildgest Einst                | 92.27.71↔ | Konstrukt u Applikat v oberfl radioaktiven Moulagen               |
| 92.24.13↔ | TelerTher Phot LiBe 3-D gepl Best: M bildgest Einst             | 92.27.72↔ | Konstrukt u Applikat v ni auf d KöOberfl verw Applik              |
| 92.24.14↔ | TeleR Phot intensMod RadTher: M bildgest Einst                  | 92.27.73↔ | Konstruktion und Applikation von Augenapplikatoren                |
| 92.24.21↔ | TeleR Phot LinBe, bis zu 2 BestrF: Oh bildg Einst               | 92.27.79↔ | Radioaktive Moulagen, sonstige                                    |
| 92.24.22↔ | TeleR Phot LinBe, me a 2 BestrF: Oh bildg Einst                 | 92.28.00↔ | Injektion oder Instillation von Radioisotopen, n.n.bez.           |
| 92.24.23↔ | TeleR Phot LinBe, 3-D gepl Best: Oh bildg Einst                 | 92.28.01↔ | Instillation von offenen Radionukliden in Gelenke                 |
| 92.24.24↔ | TelerTher Phot LinBe, intMod Radiother: Oh bildg Einst          | 92.28.02↔ | Radiojodth bis 1,2 GBq ohne rh-TSH                                |
| 92.24.25↔ | Tlrdth m Pht: hchkmplx Rdiiother m spezialisiertr Assttng       | 92.28.03↔ | Radiojodth bis 1,2 GBq mit rh-TSH                                 |
| 92.25.00↔ | Teleradiotherapie mit Elektronen, Linearbeschleuniger, n.n.bez. | 92.28.04↔ | Radiojodth bis 5 GBq ohne rh-TSH                                  |
| 92.25.01↔ | Teleradiotherapie m Elektr, Linearbeschl, Grossf                | 92.28.05↔ | Radiojodth bis 5 GBq mit rh-TSH                                   |
| 92.25.02↔ | Teleradiotherapie m Elektr, Linearbeschl, Halbkörp              | 92.28.06↔ | Radiojodth über 5 GBq ohne rh-TSH                                 |
| 92.25.03↔ | Teleradiotherapie m Elektr, Linearbeschl, Ganzkörp              | 92.28.07↔ | Radiojodth über 5 GBq mit rh-TSH                                  |
| 92.25.04↔ | TeleradTher mit Elektr, LinBeschl, IntrOp StrahlTher            | 92.28.11↔ | Therapie mit offenen Radionukliden bei Knochenmetastasen          |
| 92.25.09↔ | Teleradiotherapie mit Elektronen, Linearbeschleuniger, sonstige | 92.28.12↔ | Intrvnös plliatv Schmrzth m off Rdion b Knchmtstsn                |
| 92.25.11↔ | TeleradTher Elektr LinBe, M bildg Einst                         | 92.28.13↔ | Radiorezeptortherapie mit DOTA-konjugierten Somatostatina-Analoga |
| 92.25.12↔ | TeleradTher Elektr LinBe b 2 BestrF: M bildg Einst              | 92.28.20↔ | Radioimmuntherapie mit 90Y-lbritumomab-Tiuxetan, parenteral       |
| 92.25.13↔ | TelerTher Elektr LiBe me a 2 BeF: M bildgest Einst              | 92.28.21↔ | Gabe von Jod-131-MIBG (Metajodbenzylguanidin) parenteral          |
| 92.25.14↔ | TelerTher Elek LiBe 3-D gepl Best: M bildgest Einst             |           |   |

- 92.28.31↔ Sel Intravask Radiochemoembolisat m I131Lipiodol  
 92.28.32↔ SI Intrvsk Rdionkldhrpie(SIRT)Emb v Yttrium90mrkiertn Mkrsphäm  
 92.28.33↔ Endovaskuläre Brachytherapie mit Rhenium-188  
 92.29.00↔ Brachytherapie mit umschlossenen Radionukliden, n.n. bez.  
 92.29.09↔ Brachytherapie mit umschlossenen Radionukliden, sonstige  
 92.29.11↔ Interst Brachyth m Impl entf Strahl i e E, nied Dos  
 92.29.12↔ Interst Brachyth m Impl entf Strahl i e E, gep Dos  
 92.29.13↔ Interst Brachyth m Impl entf Strahl i e E, ho Dos  
 92.29.19↔ Interst Brachyth m Impl entf Strahl i e E, sonst  
 92.29.21↔ Interst Brachyth m Volimpl entf Strahl i m E, nd Dos  
 92.29.22↔ Interst Brachyth m Volimpl entf Strahl i m E, gp Dos  
 92.29.23↔ Interst Brachyth m Volimpl entf Strahl i m E, ho Dos  
 92.29.29↔ Interst Brachyth m Volimpl entf Strahl i m E, sonst  
 92.29.31↔ Interst Brachyth m Volimpl entf Strahl, bis 10 Q  
 92.29.32↔ Interst Brachyth m Volimpl entf Strahl, m a 10 Q  
 92.29.33↔ Intrst Brchyth m Implnt v prmn Str, v 16 bs 20 Quelln  
 92.29.34↔ Intrst Brchyth m Implnt v prmn Str, v 21 bs 25 Quelln  
 92.29.35↔ Intrst Brchyth m Implnt v prmn Str, v 26 bs bs 30 Quelln  
 92.29.36↔ Intrst Brchyth m Implnt v prmn Str, v 31 bs bs 35 Quelln  
 92.29.37↔ Intrst Brchyth m Implnt v prmn Str, v 36 bs bs 40 Quelln  
 92.29.38↔ Intrst Brchyth m Implnt v prmn Str, v 41 bs bs 45 Quelln  
 92.29.39↔ Intrst Brchyth m Implnt v prmn Str, v 46 bs bs 50 Quelln  
 92.29.3a↔ Intrst Brchyth m Implnt v prmn Str, v 51 bs bs 55 Quelln  
 92.29.3b↔ Intrst Brchyth m Implnt v prmn Str, v 56 bs bs 60 Quelln  
 92.29.3c↔ Intrst Brchyth m Implnt v prmn Str, v 61 bs bs 65 Quelln  
 92.29.3d↔ Intrst Brchyth m Implnt v prmn Str, v 66 bs bs 70 Quelln  
 92.29.3e↔ Intrst Brchyth m Implnt v prmn Str, mhr als 70 Quelln  
 92.29.40↔ Brachytherapie mit Oberflächenapplikatoren, n.n.bez.  
 92.29.49↔ Brachytherapie mit Oberflächenapplikatoren, sonstige  
 92.29.51↔ Entf v umschl Radionukl o inakt Appl unter Anästh  
 92.29.60↔ Konst u Anp v Fix- u Bhdhlifen b Str, Fix, nnbez  
 92.29.61↔ Konst u Anp v Fix- u Bhdhlifen b Str, Fix, einfach  
 92.29.62↔ Konst u Anp v Fix- u Bhdhlifen b Str, Fix, mittl SG  
 92.29.63↔ Konst u Anp v Fix- u Bhdhlifen b Str, Fix, komplex  
 92.29.64↔ Konst u Anp v Fix- u Bhdhlifen b Str, Bhdhlifen  
 92.29.65↔ Konst u Anp v Fix- u Bhdhlif b Str, ind BI o VK  
 92.29.69↔ Konst u Anp v Fix- u Bhdhlif b Strahlenth, sonst  
 92.29.70↔ BestrahlSim ext Bestrahl u Brachyth, nnbez  
 92.29.71↔ BestrSim ext Bestrahl u Brachyth, CT-Sim ext Best  
 92.29.72↔ BestrSim ext Bestr u Brachyth, CT-Sim Brachyth  
 92.29.73↔ BestrSim ext Bestr u Brachyth, Feldf m Sim, o 3D  
 92.29.74↔ BestrSim ext Bestr u Brachyth, Feldf m Sim, m 3D  
 92.29.79↔ BestrSim ext Bestrahl u Brachyth, sonst  
 92.29.80↔ BestrPI perk Bestrahl u Brachyth, nnbez  
 92.29.81↔ BestrahlPlan f d intensitätsmod RadioTher  
 92.29.82↔ BestrPI perk Best u Brachyth, BestrPI m CT u MRT  
 92.29.83↔ BestrPI perk Best u Brachyth, BestrPI Brachyth, mi  
 92.29.84↔ BestrPI perk Best u Brachyth, BestrPI Brachyth, ko  
 92.29.85↔ BestrPI perk Best u Brachyth, BestrPI o ind Dos  
 92.29.86↔ BestrahlPlan f perkut Bestrahl, m individ Dosisplan  
 92.29.87↔ Bstrpl f Prkt Bstr u Brchyth, Bstrpl m Fsion v CT u PETBldm  
 92.29.88↔ Bstrpl f Prkt Bstr&Brchyth,Bstrpl m Fsion v CT,MRT&PETBldm  
 92.29.89↔ BestrPI perkutane Bestrahlung u Brachyth, sonst  
 92.30.00↔ Stereotaktische Bestrahlung, einzeitig, n.n.bez.  
 92.30.01↔ Stereotaktische Bestrahlung, einzeitig: Zerebral, n.n.bez.  
 92.30.02↔ Stereotaktische Bestrahlung, einzeitig: Extrazerebral, n.n.bez.  
 92.30.20↔ Stereot Bestr, einzeit: Zerebral, intmod Radioth  
 92.30.21↔ Stereot Bestr, einzeit: Zereb, intmod Bogenbestr (IMAT)  
 92.30.22↔ Stereot Bestr, einzeit: Zerebral, bildgest Einst  
 92.30.30↔ Stereot Bestr, einzeit: Extrazer, intmod Radioth  
 92.30.31↔ Streot Bstr, einzeit: Extrzr, intmd Bgnbstr (IMAT)  
 92.30.32↔ Stereot Bestr, einzeit: Extrazer, bildgest Einst  
 92.30.99↔ Stereotaktische Bestrahlung, einzeitig, sonstige  
 92.31.00↔ Radiochirurgie mit Photonen n.n. bez., zerebral  
 92.31.10↔ Radiochirurgie mit Photonen n.n. bez., extrazerebral  
 92.32.00↔ Mehrquellige Photon-Radiochirurgie, n.n.bez.  
 92.32.01↔ Mehrquellige Photon-Radiochirurgie: Gamma-knife  
 92.33.00↔ Teilchen-Radiochirurgie, n.n.bez.  
 92.33.01↔ And HochvoltstrTh: Stereotakt Bestr, einzeit, zereb  
 92.33.11↔ And HochvoltstTh: Stereot Bestr, einz, extrazereb  
 92.39.01↔ And Hochvstrth, Stereot Bestr, frakt,zerebral, n.n.bez.  
 92.39.11↔ And Hchvstrth, Streot Bstr, frkt, Extrzr, n.n.bz.  
 92.39.20↔ And Hchvstrth, Streot Bstr, frkt: zrb, intmd Rdioth  
 92.39.21↔ And Hchvstrth, Streot Bstr, frkt: zrb, intmd Bgnbstr (IMAT)  
 92.39.22↔ And Hchvstrth, Streot Bstr, frkt: zrb, bldgst Enst  
 92.39.29↔ And Hochvstrth, Stereot Bestr, frakt, zerebral, So  
 92.39.30↔ And Hchvstrth, Streot Bstr, frkt: Extrzr, intmd Rdioth  
 92.39.31↔ And Hchvstrth, Streot Bstr, frkt: Extrzr, intmd Bgnbstr (IMAT)  
 92.39.32↔ And Hchvstrth, Streot Bstr, frkt: Extrzr, bldgst Enst  
 92.39.39↔ And Hochvstrth, Stereot Bestr, frakt, Extrazer, So  
 92.41↔ Intraoperative Strahlentherapie mit Elektronen

**Prozedur 901-3**

- 01.12.00↔ Offene Biopsie an den Hirnhäuten, n.n.bez.  
 01.12.10↔ Stereotaktische offene Biopsie an den Hirnhäuten  
 01.12.99↔ Offene Biopsie an den Hirnhäuten, sonstige  
 01.13.00↔ Geschlossene [perkutane] [Nadel-] Biopsie am Gehirn, n.n.bez.  
 01.13.10↔ Stereotaktische geschl [perkutane] [Nad] Biops a Hirn  
 01.13.99↔ Geschlossene [perkutane] [Nadel-] Biopsie am Gehirn, sonstige  
 01.14.00↔ Offene Biopsie am Gehirn, n.n.bez.  
 01.14.10↔ Stereotaktische offene Biopsie am Gehirn  
 01.14.99↔ Offene Biopsie am Gehirn, sonstige  
 01.15↔ Biopsie am Schädel  
 01.18.20↔ Offene Biopsie an intrakraniellm Blutgefäss  
 01.18.21↔ Stereotaktische offene Biopsie an intrakraniellm Blutgefäss  
 01.18.29↔ Offene Biopsie an intrakraniellm Blutgefäss, sonstige  
 01.31.00↔ Inzision an den Hirnhäuten, n.n.bez.  
 01.31.10↔ Inzis an D Hirnh zur Entl e subduralen Hämat (Hygroms)  
 01.31.11↔ Inzision an D Hirnhäuten zur Entl e subduralen Empyems  
 01.31.20↔ Inzs an D Hrnh z Drain v sbd u sbchrnoidlr Flüssgk  
 01.31.99↔ Inzision an den Hirnhäuten, sonstige  
 02.41.00↔ Spülung und Exploration eines Ventrikelshunts, n.n.bez.  
 02.41.10↔ Spülung und Exploration eines Ventrikelshunts, zentraler Teil  
 02.41.20↔ Spülung und Exploration eines Ventrikelshunts, peripherer Teil  
 02.41.99↔ Spülung und Exploration eines Ventrikelshunts, sonstige  
 02.42.00↔ Ersetzen eines Ventrikelshunts, n.n.bez.  
 02.42.10↔ Ersetzen eines Ventrikelshunts, zentraler Teil  
 02.42.20↔ Ersetzen eines Ventrikelshunts, peripherer Teil  
 02.42.99↔ Ersetzen eines Ventrikelshunts, sonstige  
 03.01.00↔ Entfernen eines Fremdkörpers vom Spinalkanal, n.n.bez.  
 03.01.10↔ Entfernen eines Fremdkörpers vom Spinalkanal, epidural  
 03.01.99↔ Entfernen eines Fremdkörpers vom Spinalkanal, sonstige  
 03.02↔ Relaminektomie  
 03.09.00↔ Sonstige Exploration und Dekompression am Spinalkanal, n.n.bez.  
 03.09.10↔ Zugang zur Halswirbelsäule, n.n.bez.  
 03.09.11↔ Zugang zur Halswirbelsäule, ventral, 1 Segment  
 03.09.12↔ Zugang zur Halswirbelsäule, ventral, 2 Segmente  
 03.09.13↔ Zugang zur Halswirbelsäule, ventral, 3 und mehr Segmente  
 03.09.14↔ Zugang zur Hws (d Laminot o Hemilekt), dors, 1 Segment  
 03.09.15↔ Zugang zur Hws (d Laminot o Hemilekt), dors, 2 Segmente  
 03.09.16↔ Zugang z Hws (d Laminot o Hemilekt), dors, 3 u mehr Seg  
 03.09.17↔ Zugang zum kraniozervikalem Uebergang  
 03.09.19↔ Zugang zur Halswirbelsäule, sonstige  
 03.09.20↔ Zugang zur Brustwirbelsäule, n.n.bez.  
 03.09.21↔ Zugang zur Brustwirbelsäule, ventral, 1 Segment  
 03.09.22↔ Zugang zur Brustwirbelsäule, ventral, 2 Segmente  
 03.09.23↔ Zugang zur Brustwirbelsäule, ventral, 3 und mehr Segmente  
 03.09.24↔ Zugang zur Bws (d Laminot o Hemilekt), dors, 1 Segment  
 03.09.25↔ Zugang zur Bws (d Laminot o Hemilekt), dors, 2 Segmente  
 03.09.26↔ Zugang z Bws (d Laminot o Hemilekt), dors, 3 u mehr Seg  
 03.09.29↔ Zugang zur Brustwirbelsäule, sonstige  
 03.09.30↔ Zugang zur Lendenwirbelsäule, n.n.bez.



|           |   |           |  |
|-----------|---|-----------|--|
| 03.09.31↔ | Zugang zur Lendenwirbelsäule, ventral, 1 Segment                    | 03.96.12↔ | Perkutane Denervierung einer Facette, durch Kryodenerivation     |
| 03.09.32↔ | Zugang zur Lendenwirbelsäule, ventral, 2 Segmente                   | 03.96.99↔ | Perkutane Denervierung einer Facette, sonstige                   |
| 03.09.33↔ | Zugang zur Lendenwirbelsäule, ventral, 3 und mehr Segmente          | 03.97↔    | Revision eines Shunts an den Rückenmarkshäuten                   |
| 03.09.34↔ | Zug z Lendwirbs (d Laminot o Flavektomie), dors, 1 Segm             | 03.98↔    | Entfernen eines Shunts von den Rückenmarkshäuten                 |
| 03.09.35↔ | Zug z Lendwirbs (d Laminot o Flavektomie), dors, 2 Seg              | 03.99.00↔ | So Op an Rm und Strukturen d Spinalkanals, n.n.bez.              |
| 03.09.36↔ | Zg z Lndwrbs (d Lmnt o Flvktmie), dors, 3 u mhr Sg                  | 03.99.10↔ | Op an intraspinalen Blutgef (z.B. Ligat, Destr, Res)             |
| 03.09.37↔ | Zug z Lendwirbs, Zug zu Os sacrum u zu Os coccygis                  | 03.99.19↔ | Sonstige Operationen an intraspinalen Blutgefässen               |
| 03.09.39↔ | Zugang zur Lendenwirbelsäule, sonstige                              | 03.99.20↔ | Op a spin Liqsys, Anl e subkut Reserv a spin Liqsys              |
| 03.09.40↔ | Inzis d Spinalkanals, Rm und Rmhät, n.n.bez.                        | 03.99.21↔ | Op spn Lqsys, Rvsbkt Rsrsv, Kth/e Mdkmntnmpinrth/epd Inf         |
| 03.09.41↔ | Inzision des Spinalkanals zur Drainage epiduraler Flüssigkeit       | 03.99.22↔ | Op a spin Liqsys, Entf e subkut Reserv a spin Liqsys             |
| 03.09.43↔ | Inzis von Rm und Rückenmh zur Drain von subd Flüssigk               | 03.99.29↔ | Sonstige Operationen am spinalen Liquorsystem                    |
| 03.09.44↔ | Inzis von Rm und Rückenmh zur Drain e intramed Hämat                | 03.99.30↔ | Rv (h Erstz) d Elktrd(n) e epid Neurstm, Stbl, Enzlsys           |
| 03.09.45↔ | Inzs v Rm u Rückenmh z Drain e intramedllär Abszsss                 | 03.99.31↔ | Rv (h Erstz) d Elktrd(n) e epid Neurstm, Stbl, Mhrlsys           |
| 03.09.49↔ | Inzis d Spinalkanals, Rm und Rmhät, sonstige                        | 03.99.32↔ | Rv (h Erstz) d Elktrd(n) e epid Neurstm, Plttlnl, Enzlsys        |
| 03.09.90↔ | Sonstige Exploration des Spinalkanals                               | 03.99.33↔ | Rv (h Erstz) d Elktrd(n) e epid Neurstm, Plttlnl, Mhrlsys        |
| 03.09.91↔ | Sonstige Dekompression des Spinalkanals                             | 03.99.40↔ | Rev (oh Ersetz) e Kath zur intrath und epidularen Infus          |
| 03.09.99↔ | Sonstige Exploration und Dekompression am Spinalkanal, sonstige     | 03.99.41↔ | Entf e Katheters zur intrathekalen und epid Infusion             |
| 03.1↔     | Durchtrennung einer intraspinalen Nervenwurzel                      | 03.99.99↔ | So Op an Rm und Strukturen d Spinalkanals, So                    |
| 03.21↔    | Perkutane Chordotomie   | 04.02↔    | Durchtrennung des N. trigeminus                                  |
| 03.29↔    | Sonstige Chordotomie  | 04.05.00↔ | Exzision (und Destruktion) des Ganglion Gasseri, n.n.bez.        |
| 03.4x.00↔ | Exz o Destr e Läs an Rm o Rückenmarkshäuten, n.n.bez.               | 04.05.10↔ | Exzision des Ganglion Gasseri                                    |
| 03.4x.10↔ | Exz o Destr von Tumorgew an Rückenmark (intramedullär)              | 04.05.20↔ | Destruktion des Ganglion Gasseri                                 |
| 03.4x.11↔ | Exz o Destr von Tumorgew an Rmhät und Knoch                         | 04.05.99↔ | Exzision (und Destruktion) des Ganglion Gasseri, sonstige        |
| 03.4x.12↔ | Exz o Destr v Tumorgew an intraspinalen Nervwurz u Ggl              | 33.34.00↔ | Thorakoplastik, n.n.bez.   |
| 03.4x.19↔ | Exz o Destr von Tumorgew an Rm o Rmhät, sonstige                    | 33.34.10↔ | Thorakoplastik, partiell   |
| 03.4x.20↔ | Exz o Destr e sonstigen Läs an Rm (intramedullär)                   | 33.34.20↔ | Thorakoplastik, komplett   |
| 03.4x.21↔ | Exz oder Destr e sonstigen Läsion an Rückenmarkshäuten              | 33.34.99↔ | Thorakoplastik, sonstige   |
| 03.4x.22↔ | Exz o Destr e sonst Läs an intraspinalen Nervwurz u Ggl             | 54.95↔    | Inzision des Peritoneums   |
| 03.4x.29↔ | Exz o Destr e sonstigen Läs an Rm o Rmhät, sonstige                 | 56.92↔    | Implantation eines elektronischen Ureterstimulators              |
| 03.4x.99↔ | Exz o Destr e Läs an Rm o Rückenmarkshäuten, sonstige               | 56.93↔    | Ersetzen eines elektronischen Ureterstimulators                  |
| 03.51↔    | Plastische Rekonstruktion an einer spinalen Meningozele             | 56.94↔    | Entfernen eines elektronischen Ureterstimulators                 |
| 03.52↔    | Plastische Rekonstruktion an einer spinalen Myelomeningozele        | 57.96↔    | Implantation eines elektronischen Blasenstimulators              |
| 03.53.00↔ | Reposition einer Wirbelfraktur, n.n.bez.                            | 57.97↔    | Ersetzen eines elektronischen Blasenstimulators                  |
| 03.53.11↔ | Geschl Reposition e Wirbelfraktur mit externer Fix                  | 57.98↔    | Entfernen eines elektronischen Blasenstimulators                 |
| 03.53.20↔ | Offene Reposition einer Wirbelfraktur                               | 77.69.00↔ | Lk Rs v Knchläs o Gw an and näh bz Knch, auss Gschk, n.n.bz.     |
| 03.53.99↔ | Reposition einer Wirbelfraktur, sonstige                            | 77.69.10↔ | Lok Resektion von Knochläs o Gew an Phalangen d Hand             |
| 03.59.00↔ | So Plast Reko und Op an Strukt d Spinalkan, n.n.bez.                | 77.69.11↔ | Lokale Resektion von Knochenläsion oder -gewebe an Wirbelkörpern |
| 03.59.10↔ | S Plst Rk u Op an Strkt d Spnlkn, Vrschl e Diastmtmylie             | 77.69.12↔ | Lokale Resektion von Knochenläsion oder -gewebe am Becken        |
| 03.59.11↔ | S Plst Rk u Op an Strkt d Spnlkn, Drchr e Flm trmnl                 | 77.69.13↔ | Lok Resektion von Knochläs o Gew an Phalangen d Fusses           |
| 03.59.12↔ | S Plst Rk u Op an Strkt d Spnlkn, Vrschl e spn Fstl                 | 77.69.20↔ | Lk Rs Knchläs/Gw a.a.bz. Knch, auss Gschk, Dbr an PhlHnd         |
| 03.59.13↔ | S Plst Rk u Op an Strkt d Spnlkn, Spnl Drpl                         | 77.69.21↔ | Lk Rs v Knchläs o Gw an and näh bz Knch, auss Gschk, Dbr an d Ws |
| 03.59.99↔ | So Plast Reko und Op an Strukturen d Spinalkanals, So               | 77.69.22↔ | Lk Rs v Knchläs o Gw an and näh bz Knch, auss Gschk, Dbr a B     |
| 03.6↔     | Lösung von Adhäsionen an Rückenmark und Nervenwurzeln               | 77.69.23↔ | Lk RsKnchläs/Gw a.a.bz. Knch, auss Gschk, Dbr an PhlFsss         |
| 03.71↔    | Subarachnoido-peritonealer Shunt am Spinalkanal                     | 77.69.99↔ | Lk Rs v Knchläs o Gw an and näh bz Knch, auss Gschk, S           |
| 03.72↔    | Subarachnoido-ureteraler Shunt am Spinalkanal                       | 77.89.00↔ | S Prt Knchrs an and näh bz Knch, auss Gschk, n.n.bz.             |
| 03.79↔    | Sonstiger Shunt am Spinalkanal                                      | 77.89.10↔ | Sonstige partielle Knochenresektion an Phalangen der Hand        |
| 03.93.00↔ | Implnt o Erstz d Elktrd(n) e spn Neurstm, n.n.bez.                  | 77.89.20↔ | Sonstige Part Knochres an e Wirbelkörper, Densresektion          |
| 03.93.10↔ | Implnt o Erstz d Elktrd(n) e tmp epid Neurstm, Enzlsys, Tsstm       | 77.89.21↔ | Sonstige partielle Knochenresektion an einem Wirbel, Corpus      |
| 03.93.11↔ | Implnt o Erstz d Elktrd(n) e tmp epid Neurstm, Mhrlsys, Tsstm       | 77.89.22↔ | Sonstige partielle Knochres an e Wirbel, sonstige Teile          |
| 03.93.20↔ | Implnt/ErstzElktrdprmn epid Neurstm, Enzlsys, Dauerst, Prk          | 77.89.30↔ | Sonstige partielle Knochenresektion am Becken                    |
| 03.93.21↔ | Implnt o Erstz d Elktrd(n) prmn epid Neurstm, Mhrlsys, Dauerst, Prk | 77.89.40↔ | Sonstige partielle Knochenresektion an Phalangen des Fusses      |
| 03.93.22↔ | Implnt/ErstzElktrd(n)prmn epid Neurstm/Enzlsys/Dauerst, offn chr    | 77.89.99↔ | So Part Knochres an and näh bez Knoch, auss Gschk, So            |
| 03.93.23↔ | Implnt/ErstzElktrd(n)prmn epid Neurstm/Mhrlsys/Dauerst, offn chr    | 77.99.00↔ | Tt Knchrskt an and näh bz Knch, auss Gschk, n.n.bz.              |
| 03.93.30↔ | Implant o Ersetz e subd Elektrod zur Vorderwstmm                    | 77.99.10↔ | Totale Knochenresektionen an Phalangen der Hand                  |
| 03.93.99↔ | Implant o Ersetz d Elektrod(n) e spinalen Neurostim, So             | 77.99.20↔ | Totale Resektion eines Wirbelkörpers                             |
| 03.94.00↔ | Entf d Elektrod(n) e spinalen Neurostim, n.n.bez.                   | 77.99.30↔ | Totale Knochenresektionen am Becken                              |
| 03.94.10↔ | Entf d Elktrd(n) e epid Neurstm, Stbl, Enzlsys                      | 77.99.40↔ | Totale Knochenresektionen an Phalangen des Fußes                 |
| 03.94.11↔ | Entf d Elektrod(n) e epid Neurostim, Stabel, Mehrlsys               | 77.99.99↔ | Totale Knochresekt an and näh bez Knoch, auss Gschk, So          |
| 03.94.20↔ | Entf d Elktrd(n) e epid Neurstm, Plttlnl, Enzlsys                   | 78.49.20↔ | Wirbelkörperersatz (z.B. bei Kyphose), n.n.bez.                  |
| 03.94.21↔ | Entf d Elktrd(n) e epid Neurstm, Plttlnl, Mhrlsys                   | 78.49.21↔ | Wirbelkers d Implant (z.B. b Kyphose): 1 Wirbelk                 |
| 03.94.30↔ | Entf d Elektrod(n) e subd Neurostim zur Vorderwstmm                 | 78.49.22↔ | Wirbelkers d Implant (z.B. b Kyphose): 2 Wirbelk                 |
| 03.94.99↔ | Entf d Elektrod(n) e spinalen Neurostim, sonstige                   | 78.49.23↔ | Wirbelkers d Implant (z.B. b Kyphose): 3 Wirbelk                 |
| 03.96.00↔ | Perkutane Denervierung einer Facette, n.n.bez.                      | 78.49.24↔ | Wirbelkers d Implant (z.B. b Kyphose): 4 Wirbelk                 |
| 03.96.10↔ | Perkutane Denervierung einer Facette, durch Inzision                | 78.49.25↔ | Wirbelkers d Implant (z.B. b Kyphose): 5 o mehr Wirbelk          |
| 03.96.11↔ | Perkutane Denervierung einer Facette, durch Thermokoagulation       | 78.49.26↔ | Wirbelkörperersatz d So Mat (z.B. b Kyphose), 1 Wirbelk          |
|           |   | 78.49.27↔ | Wirbelkörperersatz d So Mat (z.B. b Kyphose), 2 Wirbelk          |
|           |   | 78.49.28↔ | Wirbelkörperersatz d So Mat (z.B. b Kyphose), 3 Wirbelk          |

|           |   |           |  |
|-----------|---|-----------|--|
| 78.49.29↔ | Wirbelkörperersatz (z.B. bei Kyphose), sonstige                 | 78.50.36↔ | Osteosyn d ventrales SchraubenPlattensystem an d Ws              |
| 78.49.2a↔ | Wirbelkern d So Mat (z.B. b Kyphose), 4 o mehr Wirbelk          | 78.50.37↔ | Osteosyn d dorsales SchraubenPlattensystem an d Ws               |
| 78.49.31↔ | Kompl Reko d Ws (z.B. b Kyphose) d vord Abstützspan             | 78.50.39↔ | Osteosyntheseverfahren an der Wirbelsäule, sonstige              |
| 78.49.32↔ | Kmpl Rk d Ws (z.B. b Kyphs) d Kyphtomie (z.B. n LndstSlzr)      | 78.50.99↔ | Inn Knochfix oh Reposition d Fx, oh Ang d Lok, sonstige          |
| 78.49.33↔ | Kmpl Rk d Ws (z.B. b Kyphs) d Drs Krr oh vntrls Rleas           | 80.50↔    | Exz oder Destr eines Discus intervertebr, n.n.bez.               |
| 78.49.34↔ | Kmpl Rk d Ws (z.B. b Kyphs) d Drs Krr m vntr Rleas              | 80.51.00↔ | Exzision eines Discus intervertebralis, n.n.bez.                 |
| 78.49.35↔ | Kompl Reko d Ws (z.B. b Kyphose) d dorsoventrale Korr           | 80.51.10↔ | Exzision eines Discus intervertebralis, offen chirurgisch        |
| 78.49.36↔ | Klmnt u plysgmntl Drs Lrdsspnd (DLS) n Zielk (z.B. b Kyphs)     | 80.51.11↔ | Exzision zweier Disci intervertebrales, offen chirurgisch        |
| 78.49.37↔ | Klmnt u tpl Subtrostt(zB n Thom/HYL,zB b Kyph)                  | 80.51.12↔ | Exz dreier oder mehr Disci intervertebrales, offen chir          |
| 78.49.38↔ | Klmnt u monseg zervth Lordsp(zB n Msn,Urst/Smmns,zB b Kyphs)    | 80.51.20↔ | Exzision eines Discus intervertebralis, perkutan mit Endoskopie  |
| 78.49.40↔ | Kpl Rk Ws(zB Skl)wstl Epphysd mt Kl a FrmGdLg [SMA], 1 Kl       | 80.51.99↔ | Exzision eines Discus intervertebralis, sonstige                 |
| 78.49.41↔ | Kmpl Rk d Ws(zB Skl)wstl Epphysd mt Kl a FrmGdLg [SMA], 2 Kl    | 80.52↔    | Intervertebrale Chemonukleolyse                                  |
| 78.49.42↔ | Kmpl Rk d Ws(zB Skl)wstl Epphysd mt Kl a FrmGdLg [SMA], 3 Kl    | 80.59.00↔ | Sonstige Diskusdestruktion, n.n.bez.                             |
| 78.49.43↔ | Kmpl Rk d Ws(zB Skl)wstl Epphysd mt Kl a FrmGdLg [SMA], 4 Kl    | 80.59.10↔ | Sonstige Diskusdestruktion, Entfernung eines freien Sequesters   |
| 78.49.44↔ | Kmpl Rk d Ws(zB Skl)wstl Epphysd mt Kl a FrmGdLg [SMA], 5 Kl    | 80.59.20↔ | Sonstige Diskusdestruktion, Reoperation bei Rezidiv              |
| 78.49.45↔ | Kmpl Rk d Ws(zB Skl)wstl Epphysd mt Kl a FrmGdLg [SMA], 6 Kl    | 80.59.21↔ | Sonstige Diskdestr, Reop m Radikulolyse b Rezidiv                |
| 78.49.46↔ | Kmpl Rk d Ws(zB Skl)wstl Epphysd mt Kl a FrmGdLg [SMA], 7 Kl    | 80.59.30↔ | Sonstige Diskusdestruktion, Dekompression mit Nucleoplastik      |
| 78.49.47↔ | Kmpl Rk d Ws(zB Skl)wstl Epphysd mt Kl a FrmGdLg [SMA], 8 Kl    | 80.59.40↔ | S Dskdstr, Mnmlnvs Thrmmdltion d Bndscheib                       |
| 78.49.48↔ | Kmpl Rk d Ws(zB Skl)wstl Epphysd mt Kl a FrmGdLg [SMA], 9 Kl    | 80.59.50↔ | S Dskdstr, Dsksrknstrktion m zilbsiertn Bndscheibnrstz           |
| 78.49.4a↔ | Kmpl Rk d Ws(zB Skl)wstl Epphysd mt Kl a FrmGdLg [SMA], 10 Kl   | 80.59.99↔ | Sonstige Diskusdestruktion, sonstige                             |
| 78.49.4b↔ | Kpl Rk Ws(zB Skl)wstl Epphysd mt Kl a FrmGdLg [SMA], 11 Kl      | 81.00↔    | Spondylodese, n.n.bez.   |
| 78.49.4c↔ | Kpl Rk Ws(zB Skl)wstl Epphysd mt Kl a FrmGdLg [SMA], 12 Kl      | 81.01↔    | Spondylodese an Atlas-Axis                                       |
| 78.49.4d↔ | Kpl Rk Ws(zB Skl)wstl Epphysd mt Kl a FrmGdLg [SMA], 13 mhr Kl  | 81.02↔    | Sonstige zervikale Spondylodese mit ventralem Zugang             |
| 78.49.4e↔ | Kompl Reko d Ws (z.B. b Skol) d dorsoventrale Epiphysod         | 81.03↔    | Sonstige zervikale Spondylodese mit dorsalem Zugang              |
| 78.49.4f↔ | Kmpl Rk d Ws (z.B. b Skl) d unltrl Epphysd m drs Wrblfs         | 81.04↔    | Dorsale und dorsolumbale Spondylodese, ventraler Zugang          |
| 78.49.4g↔ | Kmpl Rk d Ws (z.B. b Skl) d bitrl Epphysd m drs Wrblfs          | 81.05↔    | Dorsale und dorsolumbale Spondylodese, dorsaler Zugang           |
| 78.49.50↔ | Drs o vnt instrmnt Krrktrspndyl (z.B. b Skl), n.n.bz.           | 81.06↔    | Lumbale und lumbosakrale Spondylodese, ventraler Zugang          |
| 78.49.51↔ | Drs instrmnt Krrktrspndyl (z.B. b Skl), N prmstb, 3 bs 6 Sg     | 81.07↔    | Lumbale und lumbosakrale Spondylodese, intratransversaler Zugang |
| 78.49.52↔ | Drs instrmnt Krrktrspndyl (z.B. b Skl), N prmstb, 7 bs 10 Sg    | 81.08↔    | Lumbale und lumbosakrale Spondylodese, dorsaler Zugang           |
| 78.49.53↔ | Drs instrmnt Krrktrspndyl (z.B. b Skl), N prmstb, 11 o mhr Sg   | 81.30↔    | Reoperation einer Spondylodese, n.n.bez.                         |
| 78.49.54↔ | Drs instrmnt Krrktrspndyl (z.B. b Skl), prmstb, 3 bs 6 Sg       | 81.31↔    | Reoperation einer Spondylodese an Atlas-Axis                     |
| 78.49.55↔ | Drs instrmnt Krrktrspndyl (z.B. b Skl), prmstb, 7 bs 10 Sg      | 81.32↔    | ReOP einer sonst zerv Spondylodes mit ventr Zugang               |
| 78.49.56↔ | Drs instrmnt Krrktrspndyl (z.B. b Skl), prmstb, 11 o mhr Sg     | 81.33↔    | ReOP einer sonst zerv Spondylodes mit dors Zugang                |
| 78.49.57↔ | Vnt instrmnt Krrktrspndyl (z.B. b Skl), N prmstb, 3 bs 6 Sg     | 81.34↔    | ReOP e dors und dorsolumb Spondylodes, ventr Zug                 |
| 78.49.58↔ | Vnt instrmnt Krrktrspndyl (z.B. b Skl), N prmstb, 7 bs 10 Sg    | 81.35↔    | ReOP e dors und dorsolumb Spondylodes, dors Zug                  |
| 78.49.59↔ | Drs o vnt instrmnt Krrktrspndyl (z.B. b Skl), S                 | 81.36↔    | ReOP e lumb und lumbosakr Spondylodes, ventr Zug                 |
| 78.49.5a↔ | Vnt instrmnt Krrktrspndyl (z.B. b Skl), N prmstb, 11 o mhr Sg   | 81.37↔    | ReOP e lumb u lumbosakr Spondylodes,intratransvZug               |
| 78.49.5b↔ | Vnt instrmnt Krrktrspndyl (z.B. b Skl), prmstb, 3 bs 6 Sg       | 81.38↔    | ReOP e lumb und lumbosakr Spondylodes, dors Zug                  |
| 78.49.5c↔ | Vnt instrmnt Krrktrspndyl (z.B. b Skl), prmstb, 7 bs 10 Sg      | 81.39↔    | Reoperation einer Spondylodese, n.a.klass.                       |
| 78.49.5d↔ | Vnt instrmnt Krrktrspndyl (z.B. b Skl), prmstb, 11 o mhr Sg     | 81.62.00↔ | Spondylodes o Reop e Spondylodes v 23 Wirb, n.n.bez.             |
| 78.49.60↔ | Drs u vnt kmb instrmnt Krrktrspndyl (z.B. b Skl), n.n.bz.       | 81.62.10↔ | Spondylodese von 2 Wirbeln, dorsal                               |
| 78.49.61↔ | Dor/vent instrmnt Krrktrspndyl (b Skl), N prmstb, 3 bs 6 Sg     | 81.62.11↔ | Spondylodes v 2 Wirbeln, dors u ventral komb, interkorp          |
| 78.49.62↔ | Drs/vnt kmb instrmnt Krrktrspndyl (b Skl), N prmstb, 7 bs 10 Sg | 81.62.12↔ | Spondylodese von 2 Wirbeln, ventral, interkorporell              |
| 78.49.63↔ | Drs/vnt kmb instrmnt Krrktrspndyl (b Skl), N prmstb, 11/mhr Sg  | 81.62.13↔ | Spondylodese von 2 Wirbeln, dorsal, dynamisch                    |
| 78.49.64↔ | Drs u vnt kmb instrmnt Krrktrspndyl(zB b Skl)prmstb,3-6Sg       | 81.62.20↔ | Spondylodese von 3 Wirbeln, dorsal                               |
| 78.49.65↔ | Drs u vnt kmb instrmnt Krrktrspndyl(zB b Skl),prmstb,7 bs 10 Sg | 81.62.21↔ | Spondylodes v 3 Wirbeln, dors u ventral komb, interkorp          |
| 78.49.66↔ | Dor/vent instrmnt Krrktrspndyl, prmstb, 11/mhr Segmente         | 81.62.22↔ | Spondylodese von 3 Wirbeln, ventral, interkorporell              |
| 78.49.69↔ | Drs u vnt kmb instrmnt Krrktrspndyl (z.B. b Skl), S             | 81.62.23↔ | Spondylodese von 3 Wirbeln, dorsal, dynamisch                    |
| 78.49.70↔ | Komplexe Rekonstruktion der Wirbelsäule, n.n.bez.               | 81.62.99↔ | Spondylodese o Reop e Spondylodese von 23 Wirbeln, So            |
| 78.49.71↔ | Kmpl Rk d Ws (z.B. b Skl) d sbkt HrrngtnInstrmntion (b Knd)     | 81.63.00↔ | Spondylodes o Reop e Spondylodes v 48 Wirb, n.n.bez.             |
| 78.49.79↔ | Komplexe Rekonstruktion der Wirbelsäule, sonstige               | 81.63.10↔ | Spondylodese von 4 - 6 Wirbeln, dorsal                           |
| 78.50.00↔ | Inn Knochfix oh Reposition d Fx, oh Ang d Lok, n.n.bez.         | 81.63.11↔ | Spondylodes v 4 6 Wirb, dors u vent komb, interkorp              |
| 78.50.11↔ | Knochenfixation an der Wirbelsäule                              | 81.63.12↔ | Spondylodese von 4 - 6 Wirbeln, ventral, interkorporell          |
| 78.50.30↔ | Osteosyntheseverfahren an der Wirbelsäule, n.n.bez.             | 81.63.13↔ | Spondylodese von 4 - 6 Wirbeln, dorsal, dynamisch                |
| 78.50.31↔ | Osteosynthese durch Schrauben an der Wirbelsäule                | 81.63.20↔ | Spondylodese von 7 - 8 Wirbeln, dorsal                           |
| 78.50.32↔ | Osteosynthese durch Drahtcerclage an der Wirbelsäule            | 81.63.21↔ | Spondylodes v 7 8 Wirb, dors u vent komb, interkorp              |
| 78.50.33↔ | Osteosynthese durch Klammersystem an der Wirbelsäule            | 81.63.22↔ | Spondylodese von 7 - 8 Wirbeln, ventral, interkorporell          |
| 78.50.34↔ | Osteosynthese durch Hakenplatten an der Wirbelsäule             | 81.63.23↔ | Spondylodese von 7 - 8 Wirbeln, dorsal, dynamisch                |
| 78.50.35↔ | Osteosynthese durch Schrauben-Stabsystem an der Wirbelsäule     | 81.63.99↔ | Spondylodese o Reop e Spondylodese von 48 Wirbeln, So            |
|           |   | 81.64.00↔ | Spndylids o Reop e Spndylids v 9 o mhr Wrb, n.n.bz.              |
|           |   | 81.64.10↔ | Spondylodese von 9 oder mehr Wirbeln, dorsal                     |
|           |   | 81.64.11↔ | Spndylids v 9 o mhr Wrb, drs u vnt kmb, intrkrprl                |
|           |   | 81.64.99↔ | Spondylodes o Reop e Spondylodes v 9 o mehr Wirbeln, So          |
|           |   | 81.65.00↔ | Vertebroplastik, n.n.bez.  |
|           |   | 81.65.10↔ | Vertebroplastik, 1 Wirbelkörper                                  |
|           |   | 81.65.11↔ | Vertebroplastik, 2 Wirbelkörper                                  |
|           |   | 81.65.12↔ | Vertebroplastik, 3 Wirbelkörper                                  |
|           |   | 81.65.13↔ | Vertebroplastik, 4 und mehr Wirbelkörper                         |
|           |   | 81.65.99↔ | Vertebroplastik, sonstige  |

|           |   |           |  |
|-----------|---|-----------|--|
| 81.66.00↔ | Kyphoplastik, n.n.bez.  | 84.82↔    | Eins od Ersetz v Vorricht z dyn Stab m Pedikelschr               |
| 81.66.10↔ | Kyphoplastik, 1 Wirbelkörper                                    | 84.83↔    | Revision v Vorricht z dyn Stab m Pedikelschr                     |
| 81.66.11↔ | Kyphoplastik, 2 Wirbelkörper                                    | 84.84↔    | Einsetzen oder Ersetzen von Facetten-gelenksprothesen            |
| 81.66.12↔ | Kyphoplastik, 3 Wirbelkörper                                    | 84.85↔    | Revision von Facettengelenksprothesen                            |
| 81.66.13↔ | Kyphoplastik, 4 und mehr Wirbelkörper                           | 86.94.00↔ | Enstz/ErstzPlsgnrtNeurstmeinz Leit, N spzf ob auflb, n.n.bz.     |
| 81.66.99↔ | Kyphoplastik, sonstige  | 86.94.10↔ | Enstz v Plsgnrt e intrkr Neurstm m einz Leit, N wiedrauff        |
| 84.51.00↔ | Einsetzen von interkorporellen Implantaten, n.n.bez.            | 86.94.11↔ | Enstz v Plsgnrt e epd Neurstm m einz Leit, N wiedrauff           |
| 84.51.10↔ | Einsetzen von interkorporellen Cages, 1 Segment                 | 86.94.12↔ | Enstz v Plsgnrt e prph Neurstm m einz Leit, N wiedrauff          |
| 84.51.11↔ | Einsetzen von interkorporellen Cages, 2 Segmente                | 86.94.20↔ | Erstz v Plsgnrt e intrkr Neurstm m einz Leit, N wiedrauff        |
| 84.51.12↔ | Einsetzen von interkorporellen Cages, 3 Segmente                | 86.94.21↔ | Erstz v Plsgnrt e epd Neurstm m einz Leit, N wiedrauff           |
| 84.51.13↔ | Einsetzen von interkorporellen Cages, 4 oder mehr Segmente      | 86.94.22↔ | Erstz v Plsgnrt e prph Neurstm m einz Leit, N wiedrauff          |
| 84.51.99↔ | Einsetzen von interkorporellen Implantaten, sonstige            | 86.94.99↔ | Enstz/ErstzPlsgnrtNeurstmeinz Leit, N spzfiert ob auflb          |
| 84.59↔    | Einsetzen von sonstiger vertebralen Vorrichtung                 | 86.95.00↔ | Enstz/ErstzPlsgnrtNeurstmdpp Leit, N spzf ob auflb, n.n.bz.      |
| 84.60↔    | Einsetzen von Diskusprothese, nicht näher bezeichnet            | 86.95.10↔ | Enstz v Plsgnrt e intrkr Neurstm, MhrKnl Syst, N wiedrauff       |
| 84.61↔    | Einsetzen von partieller Diskusprothese, zervikal               | 86.95.11↔ | Enstz v Plsgnrt e epd Neurstm, MhrKnl Syst, N wiedrauff          |
| 84.62↔    | Einsetzen von totaler Diskusprothese, zervikal                  | 86.95.12↔ | Enstz v Plsgnrt e prph Neurstm, MhrKnl Syst, N wiedrauff         |
| 84.63↔    | Einsetzen von Diskusprothese, thorakal                          | 86.95.20↔ | Erstz v Plsgnrt e intrkr Neurstm, MhrKnl Syst, N wiedrauff       |
| 84.64↔    | Einsetzen von partieller Diskusprothese, lumbosakral            | 86.95.21↔ | Erstz v Plsgnrt e epd Neurstm, MhrKnl Syst, N wiedrauff          |
| 84.65↔    | Einsetzen von totaler Diskusprothese, lumbosakral               | 86.95.22↔ | Erstz v Plsgnrt e prph Neurstm, MhrKnl Syst, N wiedrauff         |
| 84.66.00↔ | Rev o Ersetz von künstl Diskproth, zervikal, n.n.bez.           | 86.95.99↔ | Enstz o Erstz v Plsgnrt e Neurstm m dpp Leit, N spzf ob auflb, S |
| 84.66.10↔ | Ersetzen von künstlicher Diskusprothese, zervikal               | 86.96.00↔ | Enstz o Erstz v snst Plsgnrt e Neurstm, n.n.bz.                  |
| 84.66.20↔ | Revision von künstlicher Diskusprothese, zervikal               | 86.96.10↔ | Einsetzen von Pulsgenerator zur Vorderwurzelstimulation          |
| 84.66.99↔ | Rev o Ersetz von künstl Diskproth, zervikal, sonstige           | 86.96.11↔ | Einsetzen von Pulsgenerator zur Vagusnervstimulation             |
| 84.67↔    | Revision oder Ersetzen von künstlicher Diskusprothese, thorakal | 86.96.20↔ | Ersetzen von Pulsgenerator zur Vorderwurzelstimulation           |
| 84.68.00↔ | Rev o Ersetz von künstl Diskproth, lumbosakr, n.n.bez.          | 86.96.21↔ | Ersetzen von Pulsgenerator zur Vagusnervstimulation              |
| 84.68.10↔ | Ersetzen von künstlicher Diskusprothese, lumbosakral            | 86.96.99↔ | Einsetz o Ersetz von sonst Pulsgenerat e Neurostim, So           |
| 84.68.20↔ | Revision von künstlicher Diskusprothese, lumbosakral            | 86.97↔    | Einsetzen aufladb Neurostim, aufladb, 1L                         |
| 84.68.99↔ | Rev o Ersetz von künstl Diskproth, lumbosakr, sonstige          | 86.98.00↔ | Enstz o Erstz v auflb Plsgnrt e Neurstm m dpp Leit, n.n.bz.      |
| 84.69.00↔ | Revision oder Ersetzen von künstlicher Diskusprothese, n.n.bez. | 86.98.10↔ | Enstz v auflb Plsgnrt e intrkr Neurstm, Mhrksys                  |
| 84.69.10↔ | Ersetzen von künstlicher Diskusprothese                         | 86.98.11↔ | Einsetz v auflb Pulsgenerat e epid Neurostim, Mehrksys           |
| 84.69.20↔ | Revision von künstlicher Diskusprothese                         | 86.98.12↔ | Enstz v auflb Plsgnrt e prph Neurstm, Mhrksys                    |
| 84.69.99↔ | Revision oder Ersetzen von künstlicher Diskusprothese, sonstige | 86.98.20↔ | Erstz v auflb Plsgnrt e intrkr Neurstm, Mhrksys                  |
| 84.81.00↔ | Revision von interspinösen Implantaten, n.n.bez.                | 86.98.21↔ | Ersetz v auflb Pulsgenerat e epid Neurostim, Mehrksys            |
| 84.81.20↔ | Revision von interspinösen Implantaten                          | 86.98.22↔ | Erstz v auflb Plsgnrt e prph Neurstm, Mhrksys                    |
| 84.81.99↔ | Revision von interspinösen Implantaten, sonstige                | 86.98.99↔ | Enstz o Erstz v auflb Plsgnrt e Neurstm m dpp Leit, S            |

**ADRG 902**

**Nicht ausgedehnte OR-Prozedur ohne Bezug zur Hauptdiagnose**

Prozedur in Tabelle 902-1

**DRG 902Z**

**Nicht ausgedehnte OR-Prozedur ohne Bezug zur Hauptdiagnose**

**Prozedur 902-1**

|           |  |           |   |
|-----------|--|-----------|---|
| 04.06.00↔ | Sonstige Exz von kran oder peripheren Ggl, n.n.bez.            | 04.2x.32↔ | Destruktion von Nerven des Armes und der Hand               |
| 04.06.10↔ | Exzision von intrakraniellen Ganglien                          | 04.2x.33↔ | Destruktion von Nerven des Rumpfes und Plexus lumbosacralis |
| 04.06.20↔ | Exzision von sonstigen peripheren Ganglien                     | 04.2x.34↔ | Destruktion von Nerven des Beines und des Fußes             |
| 04.06.99↔ | Sonstige Exz von kran oder peripheren Ggl, sonstige            | 04.2x.39↔ | Destruktion von sonstigen peripheren Nerven oder Ganglien   |
| 04.07.00↔ | Sonstige Exz o Avuls von kran o peripheren Nn, n.n.bez.        | 04.2x.99↔ | Destr von kran und peripheren Nerven und Ggl, sonstige      |
| 04.07.10↔ | Exzision eines Nerven zur Transplantation                      | 04.43.00↔ | Entlastung am Karpaltunnel, n.n.bez.                        |
| 04.07.11↔ | Entfernung eines Nervenstransplantates                         | 04.43.10↔ | Entlastung am Karpaltunnel, endoskopisch                    |
| 04.07.20↔ | Sonstige Exzision oder Avulsion von intrakraniellen Nerven     | 04.43.99↔ | Entlastung am Karpaltunnel, sonstige                        |
| 04.07.30↔ | Sonstige Exzision oder Avulsion von extrakraniellen Hirnnerven | 04.44↔    | Entlastung am Tarsaltunnel                                  |
| 04.07.40↔ | Sonstige Exzision oder Avulsion des Plexus brachialis          | 04.49.00↔ | So Dekompr o Lös v Adhäs an periph N o Gangl, n.n.bez.      |
| 04.07.41↔ | Sonstige Exzision oder Avulsion von Nerven der Schulter        | 04.49.10↔ | Sonstige Dekompr oder Lösung von Adhäs a Plexus brachia     |
| 04.07.42↔ | Sonstige Exz oder Avuls von Nerven d Armes und d Hand          | 04.49.11↔ | Sonstige Dekompr oder Lös von Adhäs an Nn d Schulter        |
| 04.07.43↔ | So Exz o Avuls von Nn d Rumpfes und d unteren Extrem           | 04.49.12↔ | Sonstige Dekompr oder Lös von Adhäs an Nerven d Armes       |
| 04.07.99↔ | Sonstige Exz o Avuls von kran o peripheren Nn, sonstige        | 04.49.13↔ | Sonstige Dekompr oder Lösung von Adhäs an Nerven d Hand     |
| 04.08.00↔ | Optikusscheidenfensterung, n.n.bez.                            | 04.49.14↔ | S Dkmp r o Lös v Adhäs a Plxs lmbsc, Leist u Bcknb          |
| 04.08.10↔ | Sonstige Operationen am N. opticus                             | 04.49.15↔ | Sonstige Dekompr oder Lös von Adhäs an Nerven d Beines      |
| 04.08.99↔ | Optikusscheidenfensterung, sonstige                            | 04.49.16↔ | Sonstige Dekompr oder Lös von Adhäs an Nerven d Fußes       |
| 04.2x.00↔ | Destr von kran und peripheren Nerven und Ggl, n.n.bez.         | 04.49.99↔ | S Dkmp r o Lös v Adhäs an snst prph Nn o Gnglionj, sonst    |
| 04.2x.10↔ | Destruktion von intrakraniellen Hirnnerven und Ganglien        | 04.93.00↔ | Entf d Elektrod(n) e peripheren Neurostim, n.n.bez.         |
| 04.2x.20↔ | Destruktion von extrakraniellen Hirnnerven                     | 04.93.10↔ | Entf d Elktrd(n) e prph Neurstm, Stbl, Enzlsys              |
| 04.2x.30↔ | Destruktion des Plexus brachialis                              | 04.93.11↔ | Entf d Elktrd(n) e prph Neurstm, Stbl, Mhrksys              |
| 04.2x.31↔ | Destruktion von Nerven der Schulter                            | 04.93.20↔ | Entf d Elktrd(n) e prph Neurstm, Pltln, Enzlsys             |

|           |   |           |   |
|-----------|---|-----------|---|
| 04.93.21↔ | Entf d Elkrtn(n) e prph Neurstm, Plttnl, Mhrtsys                | 14.27↔    | Destr e chorioret Läs d Implant e StrahlQuell                   |
| 04.93.40↔ | Entfernen einer Vagusnervelektrode                              | 14.71.00↔ | Entfernen des Glaskörpers (anteriorer Zugang), n.n.bez.         |
| 04.93.99↔ | Entf d Elektrod(n) e peripheren Neurostim, sonstige             | 14.71.10↔ | Vordere Vitrektomie über Pars plana                             |
| 05.89↔    | Sonstige Operation an sympathischem Nerv oder Ganglion          | 14.71.19↔ | Sonstige Vitrektomie über Pars plana                            |
| 05.9↔     | Sonstige Operationen am Nervensystem                            | 14.71.99↔ | Entfernen des Glaskörpers (anteriorer Zugang), sonstige         |
| 08.11.00↔ | Biopsie am Augenlid, n.n.bez.                                   | 14.72↔    | Sonstiges Entfernen des Glaskörpers                             |
| 08.11.10↔ | Geschlossene (Nadel-) Biopsie am Augenlid                       | 14.73.00↔ | Mechanische Vitrektomie (anteriorer Zugang), n.n.bez.           |
| 08.11.20↔ | Offene Biopsie am Augenlid                                      | 14.73.10↔ | Mech Vitrekt (anteriorer Zugang), ParsplanaVitrekt              |
| 08.11.99↔ | Biopsie am Augenlid, sonstige                                   | 14.73.19↔ | Mechanische Vitrektomie durch sonstigen anterioren Zugang       |
| 08.21↔    | Exzision eines Chalazions                                       | 14.73.99↔ | Mechanische Vitrektomie (anteriorer Zugang), sonstige           |
| 08.33↔    | BehebBlephaPtos duRes/Verlage M.leiv palp/o Aponeur             | 14.74↔    | Sonstige mechanische Vitrektomie                                |
| 08.38↔    | Korrektur einer Lidretraktion                                   | 14.79↔    | Sonstige Operationen am Glaskörper                              |
| 08.49.00↔ | Sonstiger Eingr zur Korr e Entrop oder Ektrop, n.n.bez.         | 14.9x.00↔ | So Op an Ret, Chorioidea und hint Augkam, n.n.bez.              |
| 08.49.10↔ | S Engr z Krr e Entrp o Ektrp, Op an D Ldrtrktrn                 | 14.9x.10↔ | Sontige Operation, Rotation der Netzhaut                        |
| 08.49.11↔ | So Eingr zur Korr e Entrop o Ektrp, Rep e Lidlamelle            | 14.9x.20↔ | Fxierng v Mrkpl f d Strhlth an Rt, Chorioidea u hnt Agkm        |
| 08.49.99↔ | Sonstiger Eingr zur Korr e Entrop oder Ektrop, sonstige         | 14.9x.21↔ | Entf v Mrkpl f d Strhlth an Rt, Chorioidea u hnt Agkm           |
| 08.52↔    | Blepharorrhaphie  | 14.9x.22↔ | Lgkrrktr e str Appl an Rt, Chorioidea u hnt Agkm                |
| 08.70↔    | Plastische Rekonstruktion des Augenlids, n.n.bez.               | 14.9x.23↔ | Entf e str Appl an Ret, Chorioidea und hint Augkam              |
| 08.71↔    | Den Lidrand umfass plast Reko des Lids, part Tiefe              | 14.9x.99↔ | So Op an Ret, Chorioidea und hint Augkam, So                    |
| 08.72↔    | Sonstige plast Reko des Augenlids, partielle Tiefe              | 20.01↔    | Myringotomie mit Paukenröhreneinlage                            |
| 08.73.00↔ | D Ldrnd umfss Plst Rk d Lds, vll Tief, n.n.bz.                  | 20.1↔     | Entfernen einer Paukendrainage                                  |
| 08.73.10↔ | Verschiebeplastik der Lidkante                                  | 21.07↔    | StillngEpistax duExzMukos,Haut-Tx Sept/lat NasWand              |
| 08.73.99↔ | D Lidrand umfassende Plast Reko d Lids, volle Tiefe, So         | 21.1↔     | Inzision an der Nase  |
| 08.74.00↔ | Sonstige Plast Reko d Lids, volle Tiefe, n.n.bez.               | 21.30↔    | Lok Exz und Destr einer Läsion an der Nase, nnb.                |
| 08.74.10↔ | Oberlidverlängerung   | 21.31.00↔ | Lokale Exzision und Destr e endonas Läsion, n.n.bez.            |
| 08.74.99↔ | Sonstige Plast Reko d Lids, volle Tiefe, sonstige               | 21.31.10↔ | Lokale Exzision einer endonasalen Läsion, Zugang endonasal      |
| 08.82↔    | Versorg e Risswund dLids,dLidrand umfass,partTiefe              | 21.31.12↔ | Destraktion einer endonasalen Läsion                            |
| 08.83↔    | So Versorg einer Risswund des Lids, part Tiefe                  | 21.31.19↔ | Lokale Exzision einer endonasalen Läsion, sonstige              |
| 08.84↔    | Versorg e Risswund dLids,dLidrand umfass,volleTief              | 21.31.99↔ | Lokale Exzision und Destr e endonas Läsion, sonstige            |
| 08.85↔    | Sonstige Versorgung einer Risswunde des Augenlids, volle Tiefe  | 21.32.00↔ | Exz und lokale Destr e and Läsion an d Nase, n.n.bez.           |
| 08.86↔    | Rhytidektomie am Unterlid                                       | 21.32.10↔ | Exz und Lok Destr e and Läs an d Nase, nicht hist kontr         |
| 08.87↔    | Rhytidektomie am Oberlid  | 21.32.11↔ | Exz und lokale Destr e and Läsion an d Nase, hist kontr         |
| 08.89.00↔ | Sonstige plastische Rekonstruktion des Augenlids, n.n.bez.      | 21.32.99↔ | Exz und lokale Destr e and Läsion an d Nase, sonstige           |
| 08.89.10↔ | Plast Reko d Lids, medialer o lateraler Lidwinkel               | 21.4x.00↔ | Resektion der Nase, n.n.bez.                                    |
| 08.89.11↔ | Plastische Rekonstruktion d Augenlids d Hebung d Augbr          | 21.4x.10↔ | Resektion der Nase, partiell, nicht histographisch kontrolliert |
| 08.89.12↔ | Plast Reko d Lids d Entf e Fettgewebeprolapses d Orb            | 21.4x.11↔ | Resektion der Nase, partiell, histographisch kontrolliert       |
| 08.89.13↔ | Plast Reko d Lids d Oberflächenbehandlung m Laser               | 21.4x.20↔ | Resektion der Nase, subtotal, nicht histographisch kontrolliert |
| 08.89.14↔ | Plast Reko d Lids d sonstige Oberlidverlängerung                | 21.4x.21↔ | Resektion der Nase, subtotal, histographisch kontrolliert       |
| 08.89.15↔ | Plastische Rekonstruktion d Lids d Unterlidverlängerung         | 21.4x.30↔ | Resektion der Nase, total, nicht histographisch kontrolliert    |
| 08.89.99↔ | Sonstige plastische Rekonstruktion des Augenlids, sonstige      | 21.4x.31↔ | Resektion der Nase, total, histographisch kontrolliert          |
| 09.20↔    | Exzision einer Tränendrüse, n.n.bez.                            | 21.4x.99↔ | Sonstige Resektion der Nase                                     |
| 09.21↔    | Exzision einer Läsion der Tränendrüse                           | 21.5↔     | Submuköse Resektion des Nasenseptums                            |
| 09.22↔    | Sonstige partielle Resektion einer Tränendrüse                  | 21.61↔    | Konchektomie durch Kauterisation oder Kryochirurgie             |
| 09.23↔    | Totale Resektion einer Tränendrüse                              | 21.62↔    | Frakturierung der Nasenmuscheln                                 |
| 10.6x.00↔ | Versorgung einer Konjunktivaverletzung, n.n.bez.                | 21.69.00↔ | Sonstige Konchektomie, n.n.bez.                                 |
| 10.6x.10↔ | Versorgung einer Konjunktivaverletzung, durch Naht              | 21.69.10↔ | Konchotomie und Abtragung von hinteren Enden                    |
| 10.6x.99↔ | Sonstige Versorgung einer Konjunktivaverletzung                 | 21.69.11↔ | Submuköse Resektion (Turbinoplastik)                            |
| 13.11↔    | Intrakaps Extrakt der Linse durch inf tempor Zug                | 21.69.12↔ | Sonstige Operationen an der unteren Nasenmuschel                |
| 13.19↔    | Sonstige intrakapsuläre Extraktion der Linse                    | 21.69.99↔ | Sonstige Konchektomie, sonstige                                 |
| 13.2↔     | Extrakaps Extrakt der Lins durch linear ExtrakVerf              | 21.83.00↔ | Totale plastische Nasenrekonstruktion, n.n.bez.                 |
| 13.3↔     | Extrakaps Extrakt dLins d einfAspir-(u Irrig-)Verf              | 21.83.10↔ | Septorhpl m Korr d Knorp o d Kn, m lok autog Tx                 |
| 13.41↔    | Phakoemulsifikation und Aspiration eines Katarakts              | 21.83.11↔ | Sptrhpl m Krr d Knrp o d Kn, m dst aut Tx, allg o xng Tx        |
| 13.42↔    | Mech Phakofragm und Aspir e Katarakt d post Zug                 | 21.83.12↔ | Septorhinoplastik mit Korrektur des Knochens und des Knorpels   |
| 13.43↔    | Mech Phakofragm und andere Aspir eines Katarakts                | 21.83.20↔ | Tot Plast Nasenrekonstruktion m Implant von allopl Mat          |
| 13.51↔    | Extrakaps Extrakt der Linse durch inf tempor Zug                | 21.83.99↔ | Totale plastische Nasenrekonstruktion, sonstige                 |
| 13.59↔    | Sonstige extrakapsuläre Extraktion der Linse                    | 21.84↔    | Revision einer Rhinoplastik                                     |
| 13.64↔    | Diszision einer Sekundärmembran [nach Katarakt]                 | 21.85↔    | Augmentationsrhinoplastik                                       |
| 13.65↔    | Exzision einer Sekundärmembran [nach Katarakt]                  | 21.86.00↔ | Rhinoplastik der Nasenweichteile, n.n.bez.                      |
| 13.66↔    | Mechanische Fragmentation einer Sekundärmembran [nach Katarakt] | 21.86.10↔ | Rhinoplastik der Nasenweichteile, äußere Nase                   |
| 13.69↔    | Sonstige Kataraktextraktion                                     | 21.86.11↔ | Rhinoplastik mit lokalen oder distalen Lappen                   |
| 13.8↔     | Entfernen einer Intraokularlinse                                | 21.86.99↔ | Rhinoplastik der Nasenweichteile, sonstige                      |
| 13.90↔    | Operation an der Linse, n.a.klass.                              | 21.87↔    | Sonstige Rhinoplastik   |
| 13.91↔    | Einsetzen von intraokulärer teleskopischer Prothese             | 21.88.00↔ | Sonstige Septumplastik, n.n.bez.                                |
| 13.92↔    | Kapsulotomie an der Linse                                       | 21.88.10↔ | Septumplastik, Septumunterfütterung                             |
| 13.93↔    | Verschluss eines Defektes an der Linse mit Gewebekleber         | 21.88.11↔ | Sptmpl, Vrschl e Sptmprfirrn m SchleimhVrschieblppn             |
| 13.99↔    | Sonstige Operationen an der Linse, sonstige                     | 21.88.12↔ | Septumplastik, Plastische Korrektur ohne Resektion              |
| 14.19↔    | So diagnMassnahm a Ret/Chorioid/Glaskrp/hintAugKam              | 21.88.13↔ | Septumplastik, Plastische Korrektur mit Resektion               |
| 14.26↔    | Destraktion einer chorioretinalen Läsion durch Radiotherapie    | 21.88.14↔ | Sptmpl, Plst Rk d Nsnspt, m lk autg Tx (Austauschplstk)         |
|           |   | 21.88.15↔ | Sptmpl, Plst Rk d Nsnspt, m dst autg Tx, allg o xng Tx          |
|           |   | 21.88.99↔ | Sonstige Septumplastik, sonstige                                |

|           |  |           |  |
|-----------|--|-----------|--|
| 21.89↔    | Sonstige plastische Rekonstruktion und Operationen an der Nase   | 34.4x.40↔ | Destruktion einer Läsion an der Brustwand                        |
| 21.91↔    | Lösung von Synechien der Nase                                    | 34.4x.99↔ | Exzision oder Destr einer Läsion an d Bruw, sonstige             |
| 26.21↔    | Marsupialisation einer Speicheldrüsenzyste                       | 34.85↔    | Implantation eines Zwerchfellschrittmachers                      |
| 26.29.00↔ | Sonstige Exzision einer Läsion an einer Speicheldrüse, n.n.bez.  | 34.89.00↔ | Sonstige Operationen am Zwerchfell, n.n.bez.                     |
| 26.29.10↔ | Destruktion einer Speicheldrüse, n.n.bez.                        | 34.89.10↔ | Sonstige Op a Zwerchfell, Inzis (Zwerchfellsplattung)            |
| 26.29.99↔ | Sonstige Exzision einer Läsion an einer Speicheldrüse, sonstige  | 34.89.99↔ | Sonstige Operationen am Zwerchfell, sonstige                     |
| 26.30↔    | Sialoadenektomie, n.n.bez..                                      | 37.31.00↔ | Perikardektomie, n.n.bez.  |
| 26.31.00↔ | Partielle Sialoadenektomie, n.n.bez.                             | 37.31.10↔ | Perikardektomie, partiell  |
| 26.31.10↔ | Partielle Parotidektomie ohne intraoperatives Fazialismonitoring | 37.31.20↔ | Perikardektomie, total   |
| 26.31.11↔ | Partielle Parotidektomie mit intraoperatives Fazialismonitoring  | 37.31.30↔ | Adhäsiolyse am Perikard  |
| 26.31.99↔ | Partielle Sialoadenektomie, sonstige                             | 37.31.99↔ | Perikardektomie, sonstige  |
| 26.32.00↔ | Vollständige Sialoadenektomie, n.n.bez.                          | 38.01↔    | Inzision von intrakraniellen Gefässen                            |
| 26.32.10↔ | Vollst Parotidekt m Erh d N. faz, oh intraop Fazialm             | 38.06.00↔ | Inzision von abdominalen Arterien, n.n.bez.                      |
| 26.32.11↔ | Vollst Parotidekt m Erh d N. faz, m intraop Fazialm              | 38.06.10↔ | Inzision von viszeralen Arterien, n.n.bez.                       |
| 26.32.20↔ | Vollständige Parotidekt m Resektion und Reko d N. faz            | 38.06.11↔ | Inzision des Truncus coeliacus                                   |
| 26.32.30↔ | Vollständige Resektion Glandula submandibularis                  | 38.06.12↔ | Inzision der A. gastrica   |
| 26.32.99↔ | Vollständige Sialoadenektomie, sonstige                          | 38.06.13↔ | Inzision der A. hepatica   |
| 27.23.00↔ | Biopsie an der Lippe, n.n.bez.                                   | 38.06.14↔ | Inzision der A. lienalis   |
| 27.23.10↔ | Geschlossene (Nadel-) Biopsie an der Lippe                       | 38.06.15↔ | Inzision der A. renalis  |
| 27.23.20↔ | Offene Biopsie (mit Inzision) an der Lippe                       | 38.06.16↔ | Inzision der A. mesenterialis                                    |
| 27.23.99↔ | Biopsie an der Lippe, sonstige                                   | 38.06.17↔ | Inzision der A. lumbalis   |
| 28.6↔     | Adenoidektomie ohne Tonsillektomie                               | 38.06.18↔ | Inzision der A. iliaca   |
| 28.7x.00↔ | Blutstillung nach Tonsillektomie und Adenoidektomie, n.n.bez.    | 38.06.19↔ | Inzision von viszeralen Arterien, sonstige                       |
| 28.7x.10↔ | Blutstillung nach Tonsillektomie                                 | 38.06.99↔ | Inzision von abdominalen Arterien, sonstige                      |
| 28.7x.11↔ | Blutstillung nach Adenoidektomie                                 | 38.11↔    | Enderterektomie von intrakraniellen Gefässen                     |
| 28.7x.99↔ | Blutstillung nach Tonsillektomie und Adenoidektomie, sonstige    | 38.51↔    | Ligatur und Stripping von intrakraniellen Varizen                |
| 30.01↔    | Marsupialisation einer Larynxzyste                               | 39.49.00↔ | Sonstige Revision nach vaskulärem Eingriff, n.n.bez.             |
| 30.09.00↔ | Sonstige Exz o Destr von Läs o Gew a Larynx, n.n.bez.            | 39.49.10↔ | Revision einer Gefäßanastomose                                   |
| 30.09.10↔ | Exz o Destr von Läs o Gew a Larynx ohne Thyreotomie              | 39.49.20↔ | Revision eines vaskulären Implantates                            |
| 30.09.11↔ | Dekortikation / Stripping einer Stimmlippe, ohne Thyreotomie     | 39.49.21↔ | Wechsel eines vaskulären Implantates                             |
| 30.09.20↔ | Exz oder Destr von Läs oder Gew a Larynx, d Thyreotomie          | 39.49.22↔ | Entfernung eines vaskulären Implantates                          |
| 30.09.21↔ | Dekortikation / Stripping einer Stimmlippe, durch Thyreotomie    | 39.49.30↔ | Ersatz eines kardialen Conduit                                   |
| 30.09.99↔ | Sonstige Exz o Destr von Läs o Gew a Larynx, sonstige            | 39.49.99↔ | Sonstige Revision nach vaskulärem Eingriff, sonstige             |
| 30.21↔    | Epiglottidektomie  | 40.0↔     | Inzision an lymphatischen Strukturen                             |
| 30.22.00↔ | Chordektomie, n.n.bez.   | 40.11.00↔ | Biopsie an einer lymphatischen Struktur, n.n.bez.                |
| 30.22.10↔ | Chordektomie, endolaryngeal                                      | 40.11.10↔ | Off (Inzs) Biops e mdiast, praaortln, iliakln o plvnn Lymphkn    |
| 30.22.11↔ | Chordektomie, durch Thyreotomie                                  | 40.11.11↔ | Off (Inzs) Biops e zrv, sprklvklärn, axillärn o inguinln Lymphkn |
| 30.22.99↔ | Chordektomie, sonstige   | 40.11.20↔ | Geschlossene [perkutane] [Nadel-] Biopsie von Lymhknoten         |
| 31.45↔    | Offene Biopsie an Larynx oder Trachea                            | 40.11.99↔ | Biopsie an einer lymphatischen Struktur, sonstige                |
| 33.31↔    | Destruktion des N. phrenicus für Lungenkollaps                   | 40.19↔    | Sonstige diagnostische Massnahmen an lymphatischen Strukturen    |
| 33.33↔    | Pneumoperitoneum für Lungenkollaps                               | 40.21.00↔ | Exzision eines tiefen zervikalen Lymphknotens, n.n.bez.          |
| 34.03↔    | Rethorakotomie   | 40.21.10↔ | Exz einzelner Lk u Lymphgefäße, zervikal, oh Markierung          |
| 34.23.00↔ | Biopsie an der Brustwand, n.n.bez.                               | 40.21.11↔ | Exz ez Lk Lg, zrv, Radionkldmrk Farbstffmrk (SntnlLekt)          |
| 34.23.10↔ | Geschlossene (Nadel-) Biopsie an der Brustwand                   | 40.21.99↔ | Exzision eines tiefen zervikalen Lymphknotens, sonstige          |
| 34.23.20↔ | Offene Biopsie an der Brustwand                                  | 40.23.00↔ | Exzision eines axillären Lymphknotens, n.n.bez.                  |
| 34.23.99↔ | Biopsie an der Brustwand, sonstige                               | 40.23.10↔ | Exzision eines axillären Lymphknotens, ohne Markierung           |
| 34.3x.00↔ | Exz oder Destr von Läs oder Gew d Mdst, n.n.bez.                 | 40.23.11↔ | Exzision eines axillären Lymphknotens, mit Markierung            |
| 34.3x.10↔ | Exzision von Läsion oder Gewebe des Mediastinums                 | 40.23.99↔ | Exzision eines axillären Lymphknotens, sonstige                  |
| 34.3x.20↔ | Resektion von Läsion oder Gewebe des Mediastinums, n.n.bez.      | 40.24.00↔ | Exzision eines inguinalen Lymphknotens, n.n.bez.                 |
| 34.3x.21↔ | Res von Läs o Gew d Mdst, oh Res an mediast Organen              | 40.24.10↔ | Exz e inguinalen Lymphkn, offen chir, ohne Markierung            |
| 34.3x.22↔ | Rs v Läs o Gw d Mdst, m Lngnrs o Brstwndteilrsktion              | 40.24.11↔ | Exz e inguinalen Lymphkn, offen chir, mit Markierung             |
| 34.3x.23↔ | Resektion von Läs o Gew d Mdst, m Perikardteilresektion          | 40.24.20↔ | Exzision eines inguinalen Lymphknotens, laparoskopisch           |
| 34.3x.24↔ | Resektion von Läs o Gew d Mdst, m prothetischem GefErs           | 40.24.99↔ | Exzision eines inguinalen Lymphknotens, sonstige                 |
| 34.3x.25↔ | Resektion von Läs o Gew d Mdst, m Lungenres und GefErs           | 40.29.00↔ | Einfache Exzision einer anderen lymphatischen Struktur, n.n.bez. |
| 34.3x.26↔ | Res von Läs o Gew d Mdst, m Lungenres und Perikardtres           | 40.29.10↔ | Exzision eines mediastinalen Lymphknotens, n.n.bez.              |
| 34.3x.27↔ | Res von Läs o Gew d Mdst, m Perikardtres und GefErs              | 40.29.11↔ | Exzision eines mediastinalen Lymphknotens, offen chirurgisch     |
| 34.3x.28↔ | Rs v Läs o Gw d Mdst, m Lngn u Prkrdrts u GfErs                  | 40.29.12↔ | Exzision eines mediastinalen Lymphknotens, thorakoskopisch       |
| 34.3x.29↔ | Resektion von Läsion oder Gewebe des Mediastinums, sonstige      | 40.29.19↔ | Exzision eines mediastinalen Lymphknotens, sonstige              |
| 34.3x.30↔ | Destruktion von Läsion oder Gewebe des Mediastinums              | 40.29.20↔ | Exzision eines paraaortalen Lymphknotens                         |
| 34.3x.99↔ | Exz oder Destr von Läs oder Gew d Mdst, sonstige                 | 40.29.30↔ | Exzision eines iliakalen Lymphknotens                            |
| 34.4x.00↔ | Exzision oder Destr einer Läsion an d Bruw, n.n.bez.             | 40.29.70↔ | Exzision eines Lymphangioms oder Hygroma cysticum                |
| 34.4x.10↔ | Exzision einer Läsion an der Brustwand                           | 40.29.80↔ | Exz mehrerer abd Lymphknstat (mit Leberbiop), n.n.bez.           |
| 34.4x.20↔ | Teilresektion einer Läsion an der Brustwand, n.n.bez.            | 40.29.81↔ | Exz mhr abd Lymphknstt (m Lbrbiop), offn chr [StgLprt]           |
| 34.4x.21↔ | Teilresektion einer Läsion an der Brustwand, ohne Rekonstruktion | 40.29.82↔ | Exz mhr abd Lymphknstt (m Lbrbiop), lprsk [StgLprskpie]          |
| 34.4x.22↔ | Teilresektion einer Läsion an der Brustwand, mit Rekonstruktion  | 40.29.89↔ | Exz mehrerer abd Lymphknstat (mit Leberbiop), sonstige           |
| 34.4x.30↔ | Res e Läs an d Bruw, komplette Res d Sternums, n.n.bez.          | 40.29.99↔ | Einfache Exzision einer anderen lymphatischen Struktur, sonstige |
| 34.4x.31↔ | Res e Läs an d Bruw, komplette Res d Sternums, oh Reko           | 43.42↔    | Lokale Exzision von anderer Läsion oder Gewebe am Magen          |
| 34.4x.32↔ | Res e Läs an d Bruw, komplette Res d Sternums, m Reko            |           |  |



|           |  |           |  |
|-----------|--|-----------|--|
| 43.49↔    | Sonstige Destruktion von Läsion oder Gewebe am Magen           | 56.99.00↔ | Sonstige Operationen an einem Ureter, n.n.bez.                   |
| 45.31↔    | Sonstige lokale Exzision einer Läsion im Duodenum              | 56.99.10↔ | Sonstige Op an e Ureter, Freil d Ureters (zur Explor)            |
| 45.32↔    | Sonstige Destruktion einer Läsion im Duodenum                  | 56.99.20↔ | So Op an e Uret, Revisionsoperation a Uret, offen chir           |
| 45.33↔    | Lok Exz von Läsion oder Gewebe im Dünnd, auss Duod             | 56.99.21↔ | So Op an e Uret, Revisionsoperation a Uret, So Zugang            |
| 45.34↔    | Sonstige Destruktion einer Läsion im Dünndarm, ausser Duodenum | 56.99.30↔ | So Op an e Ureter, Injekt b Ostiuminsuf, transurethral           |
| 45.49↔    | Sonstige Destruktion einer Läsion im Dickdarm                  | 56.99.31↔ | So Op an e Ureter, Injekt b Ostiuminsuf, offen chir              |
| 46.04↔    | Resektion eines exteriorisierten Dickdarmsegments              | 56.99.32↔ | So Op an e Ureter, Injekt b Ostiuminsuf, So Zugang               |
| 46.40↔    | Revision eines intestinalen Stomas, n.n.bez.                   | 56.99.99↔ | Sonstige Operationen an einem Ureter, sonstige                   |
| 46.43.00↔ | Sonstige Revision eines künstlichen Dickdarstomas, n.n.bez.    | 57.33↔    | Geschlossene [transurethrale] Biopsie der Harnblase              |
| 46.43.10↔ | So Rev e künstl Dickdarst, Plast Erw o Eineng e Kolost         | 57.49.00↔ | S trnsrthr Exz o Dstr v Läs o Gw d Hrmb, n.n.bez.                |
| 46.43.11↔ | So Rev e künstl Dickdarst, Neueinpflanzung e Kolost            | 57.49.10↔ | S trnsrthr Exz o Dstr v Läs o Gw d Hrmb, Exz, trnsrthr           |
| 46.43.12↔ | S Rv e künstl Dckdrmt, Abtr d vvrl Teils e Klist               | 57.49.11↔ | S trnsrthr Exz o Dstr v Läs o Gw d Hrmb, Dstr, trnsrthr          |
| 46.43.20↔ | S Rv e künstl Dckdrmt, Umwld e Klist i ein kntn Stm            | 57.49.12↔ | S trnsrthr Exz o Dstr v Läs o Gw d Hrmb, Rs, trnsrthr            |
| 46.43.99↔ | Sonstige Revision eines künstlichen Dickdarstomas, sonstige    | 57.49.99↔ | So transurethr Exz o Destr von Läs o Gew d Harnbl, So            |
| 48.35.00↔ | Lokale Exzision von rektaler Läsion oder Gewebe, n.n.bez.      | 57.58↔    | Laparosk Exz o Destr von and Läs o Gew an d Harnbl               |
| 48.35.10↔ | Lk Exz rkt Läs Gw, Lk Schlgr, sbm Exz Vlwz rkt Läs Gw, endsk   | 57.59.00↔ | Off Exz o Destr von and Läs o Gew an d Harnbl, n.n.bez.          |
| 48.35.11↔ | Lk Exz rkt Läs Gw, Lk Schlgr, sbm Exz Vlwz rkt Läs Gw, s Zg    | 57.59.10↔ | Off Exz o Dstr v and Läs o Gew an d Hrmb, Exz, ofn chr           |
| 48.35.20↔ | Lk Exz v rkt Läs o Gw, Lk Thrmoblition v rkt Läs o Gw          | 57.59.20↔ | Off Exz o Destr v and Läs o Gew an d Harnbl, Myektomie           |
| 48.35.21↔ | Lk Exz v rkt Läs o Gw, Phtdyn Thr v rkt Läs o Gw               | 57.59.99↔ | Off Exz o Destr von and Läs o Gew an d Harnbl, sonstige          |
| 48.35.29↔ | Lok Exz v rekt Läs o Gew, So Lok Destr v rekt Läs o Gew        | 57.82↔    | Verschluss einer Zystostomie                                     |
| 48.35.99↔ | Lokale Exzision von rektaler Läsion oder Gewebe, sonstige      | 57.84.00↔ | Verschluss einer anderen Harnblasenfistel, n.n.bez.              |
| 48.36↔    | [Endoskopische] Polypektomie am Rektum                         | 57.84.10↔ | Vrschl e and Hrmbfst, (Vrschl e) vskvg Fstl, ofn chr (bd)        |
| 48.82↔    | Exzision von Perirektalgewebe                                  | 57.84.11↔ | Vrschl e and Hrmbfst, Vrschl e vskvg Fstl, vg                    |
| 49.02↔    | Sonstige Inzision am Perianalgewebe                            | 57.84.12↔ | Vrschl e and Hrmbfst, Vrschl e vskvg Fstl, trnsvs                |
| 49.03↔    | Exzision von Marissen  | 57.84.13↔ | Vrschl e and Hrmbfst, Vrschl e vskvg Fstl, lprsk                 |
| 49.04↔    | Sonstige Exzision am Perianalgewebe                            | 57.84.20↔ | Vrschl e and Hrmbfst, Vrschl e vskkt Fstl, ofn chr               |
| 49.39↔    | So lok Exz oder Destr von Läsion oder Gew am Anus              | 57.84.21↔ | Vrschl e and Hrmbfst, Vrschl e vskkt Fstl, lprsk                 |
| 49.43↔    | Kauterisierung von Hämorrhoiden                                | 57.84.99↔ | Verschluss einer anderen Harnblasenfistel, sonstige              |
| 49.44↔    | Destruktion von Hämorrhoiden durch Kryotherapie                | 57.89↔    | Sonstige plastische Rekonstruktion an der Harnblase              |
| 49.45↔    | Ligatur von Hämorrhoiden                                       | 57.92↔    | Dilatation am Harnblasenhals                                     |
| 49.46.00↔ | Exzision von Hämorrhoiden, n.n.bez.                            | 58.0↔     | Urethrotomie   |
| 49.46.10↔ | Exzision von Hämorrhoiden, Stapler-Hämorrhoidopexie            | 58.1↔     | Urethrale Meatotomie   |
| 49.46.11↔ | Exzision von Hämorrhoiden, Ligatur einer A. haemorrhoidalis    | 58.49.00↔ | Sonstige plastische Rekonstruktion an der Urethra, n.n.bez.      |
| 49.46.12↔ | Exz von Hämorrh, Exz von Hämorrh m plastischer Reko            | 58.49.10↔ | S Plst Rk an d Urth, Enz Plst Rk d Urth, m Präp o Pnsh           |
| 49.46.99↔ | Exzision von Hämorrhoiden, sonstige                            | 58.49.11↔ | S Plst Rk an d Urth, Enz Plst Rk d Urth, m Mnd o Hrmblschl, S Rk |
| 49.6↔     | Exzision am Anus   | 58.49.20↔ | S Plst Rk an Urth, Zweiz Plst Rk Urth, erst Stzng, m Präp o Pnsh |
| 54.0x.00↔ | Inzision an der Bauchwand, n.n.bez.                            | 58.49.21↔ | Plst Rk an Urth, Zweiz Plst Rk Urth, erst Stzng, Mnd/Hrmblschl   |
| 54.0x.10↔ | Inzision an d Bauchw, Extraperitoneale Drain d Bauchw          | 58.49.29↔ | S Plst Rk d Urth, zweizeitig, erst Stzng, S Rk                   |
| 54.0x.99↔ | Inzision an der Bauchwand, sonstige                            | 58.49.99↔ | Sonstige plastische Rekonstruktion an der Urethra, sonstige      |
| 54.21.00↔ | Laparoskopie, n.n.bez.   | 58.6↔     | Dilatation der Urethra   |
| 54.21.10↔ | Laparoskopie, Diagnostische Laparoskopie                       | 58.91↔    | Inzision am Periurethralgewebe                                   |
| 54.21.20↔ | Laparoskopie, Zugangsweg f Chir (Ther) Interventionen          | 58.92↔    | Exzision am Periurethralgewebe                                   |
| 54.21.30↔ | Laparoskopie, Laparoskopie mit Drainage                        | 59.02↔    | Sonstige Lösung von perirenalen oder periureteralen Adhäsionen   |
| 54.21.99↔ | Laparoskopie, sonstige   | 59.95↔    | Desintegration eines Harnsteins mit Ultraschall                  |
| 54.22.00↔ | Biopsie an Bauchwand oder Nabel, n.n.bez.                      | 61.2↔     | Exzision einer Hydrocele testis                                  |
| 54.22.10↔ | Geschlossene [Nadel-] Biopsie an Bauchwand oder Nabel          | 63.1↔     | Exzision einer Varikozele und Hydrocele funiculi                 |
| 54.22.20↔ | Offene Biopsie an Bauchwand oder Nabel                         | 63.2↔     | Exzision einer Epididymis-Zyste                                  |
| 54.22.99↔ | Biopsie an Bauchwand oder Nabel, sonstige                      | 63.3↔     | Exz von and Läs o Gew an Funic spermat und Epidid                |
| 54.3x.00↔ | Exz o Destr von Läs o Gew an Bauchw o Nabel, n.n.bez.          | 63.94↔    | Lösung von Adhäsionen am Funiculus spermaticus                   |
| 54.3x.10↔ | Exz o Dstr v Läs o Gw an Bauchw o Nbl, Omphlktmie              | 64.0↔     | Zirkumzision   |
| 54.3x.19↔ | Exz/DstrLäs/Gw an Bauchw/Nbl, ExzLäs/Gw an Bauchw/Nbl          | 64.11.00↔ | Biopsie am Penis, n.n.bez.                                       |
| 54.3x.20↔ | Exz/DstrLäs/Gw an Bauchw/Nbl, DstrLäs/Gw an Bauchw/Nbl         | 64.11.10↔ | Biopsie am Penis, perkutane (Nadel-) Biopsie                     |
| 54.3x.99↔ | Exz o Destr von Läs o Gew an Bauchw o Nabel, sonstige          | 64.11.11↔ | Biopsie am Penis, durch Inzision                                 |
| 56.0x.00↔ | Transurethr Entf e Obstr von Uret u Nierenbec, n.n.bez.        | 64.11.99↔ | Biopsie am Penis, sonstige                                       |
| 56.0x.10↔ | Trnsrthr Entf e Obstr v Urt u Niernbc, Entf e Hrnt             | 64.2↔     | Lokale Exzision oder Destruktion einer Läsion am Penis           |
| 56.0x.11↔ | Transurethr Entf e Obstr v Uret u Nierenbec, Entf e Fk         | 64.95↔    | Einsetzen oder Ersetzen einer nicht-aufblasbaren Penisprothese   |
| 56.0x.99↔ | Transurethr Entf e Obstr von Ureter und Nierenbec, So          | 64.96↔    | Entfernen einer internen Penisprothese                           |
| 56.1x.00↔ | Ureterale Meatotomie, n.n.bez.                                 | 64.97↔    | Einsetzen oder Ersetzen einer aufblasbaren Penisprothese         |
| 56.1x.10↔ | Ureterale Meatotomie, perkutan-transvesikal                    | 66.21↔    | Bds endosk Tubenligatur und Quetsch [zur Sterilisation]          |
| 56.1x.11↔ | Ureterale Meatotomie, transurethral                            | 66.22.00↔ | Bds endosk Ligat und Durchtr d Tubae uterinae, n.n.bez.          |
| 56.1x.12↔ | Ureterale Meatotomie, offen-chirurgisch                        | 66.22.10↔ | Bds endsk Lgt u Drchtr d Tb utr, m prt Slpngkt                   |
| 56.1x.99↔ | Ureterale Meatotomie, sonstige                                 | 66.22.99↔ | Bds endosk Ligat und Durchtr d Tubae uterinae, sonstige          |
| 56.2x.00↔ | Ureterotomie, n.n.bez.   | 66.29.00↔ | So bds endosk Destr o Verschluss d Tub uter, n.n.bez.            |
| 56.2x.10↔ | Ureterotomie, perkutan-transrenal                              | 66.29.10↔ | Bds endosk Destr o Verschluss d Tub uter, d Elektrkoag           |
| 56.2x.11↔ | Ureterotomie, perkutantransrenal mit Entf e Harnst             | 66.29.99↔ | So bds endosk Destr o Verschluss d Tubae uterinae, So            |
| 56.2x.20↔ | Ureterotomie, ureterorenoskopisch                              | 66.31↔    | Sonstige beidseitige Ligatur und Quetschung der Tubae uterinae   |
| 56.2x.30↔ | Ureterotomie, offen chirurgisch                                | 66.32.00↔ | So bds Ligat und Durchtr d Tubae uterinae, n.n.bez.              |
| 56.2x.40↔ | Ureterotomie, laparoskopisch                                   | 66.32.10↔ | So bds Ligat u Durchtr d Tub uter, m part Salpingekt             |
| 56.2x.99↔ | Ureterotomie, sonstige   | 66.32.99↔ | So bds Ligat und Durchtr d Tubae uterinae, So                    |

|           |   |           |   |
|-----------|---|-----------|---|
| 66.39.00↔ | So bds Destr o Verschluss d Tubae uterinae, n.n.bez.            | 77.38.29↔ | S Knochdrchtr an Trsl u Mttrs, S Knochdrchtr an Mttrs           |
| 66.39.10↔ | So bds Destr o Verschluss d Tub uterinae, d Elektrkoag          | 77.38.99↔ | So Knochdurchtr an Tarsalia und Metatars, So                    |
| 66.39.99↔ | So bds Destr o Verschluss d Tubae uterinae, So                  | 77.52↔    | PlastReko Hallvalg mExostResekt/WeichtKorr/Arthrod              |
| 66.92↔    | Einseitige Destruktion oder Verschluss einer Tuba uterina       | 77.53↔    | PlastReko bHallux valg m andExostResek uWeichtKorr              |
| 67.11↔    | Endozervikale Biopsie   | 77.54↔    | Resektion oder Korrekturosteotomie bei Digitus quintus varus    |
| 67.12↔    | Sonstige zervikale Biopsie                                      | 77.56↔    | Plastische Rekonstruktion bei Hammerzehe                        |
| 67.19↔    | Sonstige diagnostische Massnahmen an der Zervix                 | 77.57↔    | Plastische Rekonstruktion bei Krallenzehe                       |
| 67.2↔     | Konisation der Zervix   | 77.58↔    | Sonstige Res, Arthrod und plast Reko an Zehen                   |
| 67.31↔    | Marsupialisation einer Zervixzyste                              | 77.61.00↔ | Lk Rs v Knchläs o Gw an Skp, Klv, Rp u Strn, n.n.bz.            |
| 67.32↔    | Destruktion einer Läsion an der Zervix durch Kauterisation      | 77.61.10↔ | Lok Resektion von Knochläs o Gew an Skapula und Klav            |
| 67.33↔    | Destruktion einer Läsion an der Zervix durch Kryochirurgie      | 77.61.11↔ | Lokale Resektion von Knochenläsion oder -gewebe an einer Rippe  |
| 67.34↔    | Destr von Läsion oder Gewebe an d Zervix d Elektrkoag           | 77.61.12↔ | Lokale Resektion von Knochenläsion oder -gewebe am Sternum      |
| 67.35↔    | Destr von Läs oder Gew an d Zervix d Laserkoagulation           | 77.61.20↔ | Lk Rs v Knchläs o Gw an Skp, Klv, Rp u Strn, Dbr an Skp u Klv   |
| 67.39↔    | So Exz oder Destr von Läsion oder Gew an der Zerv               | 77.61.99↔ | Lok Res v Knochläs o Gew an Skap, Klav, Rip u Stern, So         |
| 68.23↔    | Endometrium-Abtragung   | 77.81.00↔ | So Part Knochres an Skap, Klav, Rip und Stern, n.n.bez.         |
| 69.01↔    | Dilatation und Curettage zur Beendigung einer Schwangerschaft   | 77.81.10↔ | Sonstige partielle Knochenresektion an Skapula und Klavikula    |
| 69.09↔    | Sonstige Dilataion und Curettage                                | 77.81.11↔ | Sonstige partielle Knochenresektion an einer Rippe              |
| 69.51↔    | AspCurett am Uterus zur Beendigung einer Grav                   | 77.81.12↔ | Sonstige partielle Knochenresektion am Sternum                  |
| 69.59↔    | Sonstige Aspirationscurettage am Uterus                         | 77.81.99↔ | So Part Knochres an Skap, Klav, Rip und Sternum, So             |
| 70.11↔    | Hymenotomie   | 77.91.00↔ | Totale Res von Skapula, Klav, Rip und Sternum, n.n.bez.         |
| 70.13↔    | Lösung von intraluminalen Adhäsionen der Vagina                 | 77.91.10↔ | Totale Resektion von Skapula und Klavikula                      |
| 70.24.00↔ | Biopsie an der Vagina, n.n.bez.                                 | 77.91.11↔ | Totale Resektion einer Rippe                                    |
| 70.24.10↔ | Perkutane (geschlossene) (Nadel-) Biopsie an der Vagina         | 77.91.12↔ | Totale Resektion einer Halsrippe                                |
| 70.24.11↔ | Prkt (gschl) (Nd) Biops an d Vg m Steuer d bldgb Vrf            | 77.91.13↔ | Totale Resektion des Sternums                                   |
| 70.24.20↔ | Biopsie an der Vagina, durch Inzision                           | 77.91.99↔ | Totale Res von Skapula, Klav, Rip und Sternum, sonstige         |
| 70.24.99↔ | Biopsie an der Vagina, sonstige                                 | 78.21.00↔ | Verkürzungsosteotomie an Skapula, Kalvikula, n.n.bez.           |
| 70.31↔    | Hymenexzision   | 78.21.10↔ | Temporäre Epiphyseodese an Skapula und Klavikula                |
| 70.33.00↔ | Exzision oder Destruktion einer Läsion an der Vagina, n.n.bez.  | 78.21.11↔ | Permanente Epiphyseodese an Skapula und Klavikula               |
| 70.33.10↔ | Destruktion einer Läsion an der Vagina, n.n.bez.                | 78.21.12↔ | Therapeutische Epiphyseolyse an Skapula und Klavikula           |
| 70.33.11↔ | Destruktion einer Läsion an der Vagina, Kauterisation           | 78.21.99↔ | Verkürzungsosteotomie an Skapula, Klavikula, sonstige           |
| 70.33.12↔ | Destruktion einer Läsion an der Vagina, Elektrokoagulation      | 78.28.00↔ | Verkürzungsosteotomie an Tarsalia und Metatarsalia, n.n.bez.    |
| 70.33.13↔ | Destruktion einer Läsion an der Vagina, Laserkoagulation        | 78.28.10↔ | Temporäre Epiphyseodese an Tarsalia und Metatarsalia            |
| 70.33.14↔ | Destruktion einer Läsion an der Vagina, Kryokoagulation         | 78.28.11↔ | Permanente Epiphyseodese an Tarsalia und Metatarsalia           |
| 70.33.99↔ | Exzision oder Destruktion einer Läsion an der Vagina, sonstige  | 78.28.12↔ | Therapeutische Epiphyseolyse an Tarsalia und Metatarsalia       |
| 70.76↔    | Hymenalplastik  | 78.28.20↔ | Sonstige Verkürzungsosteotomie am Calcaneus                     |
| 71.09↔    | Sonstige Inzision an Vulva und Perineum                         | 78.28.21↔ | Sonstige Verkürzungsosteotomie an sonstigen Tarsalia            |
| 71.11.00↔ | Biopsie an der Vulva, n.n.bez.                                  | 78.28.22↔ | Sonstige Verkürzungsosteotomie an Metatarsalia                  |
| 71.11.10↔ | Perkutane (geschlossene) (Nadel-) Biopsie an der Vulva          | 78.28.99↔ | Verkürzungsosteotomie an Tarsalia und Metatarsalia, sonstige    |
| 71.11.11↔ | Prkt (gschl) (Nd) Biops an d Vlv m Steuer d bldgb Vrf           | 78.29.00↔ | Verkürzungsosteotomie an and Ni näh bez Knoch, n.n.bez.         |
| 71.11.20↔ | Biopsie an der Vulva durch Inzision                             | 78.29.10↔ | Temporäre Epiphyseodese an Phalangen der Hand                   |
| 71.11.99↔ | Biopsie an der Vulva, sonstige                                  | 78.29.11↔ | Permanente Epiphyseodese an Phalangen der Hand                  |
| 71.22↔    | Inzision einer Bartholin-Drüse (Zyste)                          | 78.29.12↔ | Therapeutische Epiphyseolyse an Phalangen der Hand              |
| 71.23↔    | Marsupialisation einer Bartholin-Drüse (Zyste)                  | 78.29.19↔ | Sonstige Verkürzungsosteotomie an Phalangen der Hand            |
| 71.24↔    | Exzision oder andere Destruktion einer Bartholin-Drüse (Zyste)  | 78.29.30↔ | Temporäre Epiphyseodese am Becken                               |
| 71.29↔    | Sonstige Operationen an einer Bartholin-Drüse                   | 78.29.31↔ | Permanente Epiphyseodese am Becken                              |
| 71.3↔     | Sonstige lokale Exzision oder Destruktion an Vulva und Perineum | 78.29.32↔ | Therapeutische Epiphyseolyse am Becken                          |
| 71.4x.00↔ | Operationen an der Klitoris, n.n.bez.                           | 78.29.39↔ | Sonstige Verkürzungsosteotomie am Becken                        |
| 71.4x.10↔ | Plastische Rekonstruktion der Klitoris (Zieharmonikaplastik)    | 78.29.40↔ | Temporäre Epiphyseodese an Phalangen des Fußes                  |
| 71.4x.99↔ | Operationen an der Klitoris, sonstige                           | 78.29.41↔ | Permanente Epiphyseodese an Phalangen des Fußes                 |
| 71.71↔    | Naht einer Verletzung von Vulva oder Perineum                   | 78.29.42↔ | Therapeutische Epiphyseolyse an Phalangen des Fußes             |
| 71.73↔    | Konstruktion des Introitus vaginae                              | 78.29.49↔ | Sonstige Verkürzungsosteotomie an Phalangen des Fußes           |
| 71.79↔    | Sonstige plastische Rekonstruktion an Vulva und Perineum        | 78.29.90↔ | Temporäre Epiphyseodese an and nicht näher bez Knochen          |
| 77.28.00↔ | Keilosteotomie an Tarsalia und Metatarsalia, n.n.bez.           | 78.29.91↔ | Permanente Epiphyseodese an and nicht näher bez Knochen         |
| 77.28.10↔ | Keilosteot an Tarsalia und Metatars, Keilosteot a Talus         | 78.29.92↔ | Therapeutische Epiphyseolyse an and nicht näh bez Knoch         |
| 77.28.20↔ | Keilosteot an Tarsal und Metatars, Keilosteot a Kalkan          | 78.29.99↔ | Verkürzungsosteotomie an and Ni näh bez Knoch, sonstige         |
| 77.28.30↔ | Keilsteot an Trsl u Mttrs, Keilsteot an snst Trsl               | 78.38.00↔ | Verlängerungsosteotomie an Tarsalia und Metatarsalia, n.n.bez.  |
| 77.28.40↔ | Keilosteot an Tarsal u Metatars, Keilosteot an Metatars         | 78.38.10↔ | Verlängerungsosteotomie am Calcaneus                            |
| 77.28.99↔ | Keilosteotomie an Tarsalia und Metatarsalia, sonstige           | 78.38.19↔ | Verlängerungsosteotomie an sonstigen Tarsalia                   |
| 77.29.00↔ | S Keilsteot an and näh bz Knch, auss Gschk, n.n.bz.             | 78.38.20↔ | Verlängerungsosteotomie an Metatarsalia                         |
| 77.29.10↔ | S Keilsteot aanbz Knch, auss Gschk, Keilsteot an Phl Hnd        | 78.38.99↔ | Verlängerungsosteotomie an Tarsalia und Metatarsalia, sonstige  |
| 77.29.20↔ | S Keilsteot an and näh bz Knch, auss Gschk, Keilsteot a Wrbl    | 78.48↔    | Sonstige plastische Rekonstruktion an Tarsalia und Metatarsalia |
| 77.29.30↔ | S Keilsteot an and näh bz Knch, auss Gschk, Keilsteot a Bcknkn  | 78.49.00↔ | S Plst Rk an and näh bz Knch, auss Gschk, n.n.bz.               |
| 77.29.40↔ | S Keilsteot aanbz Knch, auss Gschk, Keilsteot an Phl Fss        | 78.49.10↔ | Sonstige Plast Reko an and näh bez Knoch, n.n.bez.              |
| 77.29.99↔ | So Keilsteot an and näh bez Knoch, auss Gschk, So               | 78.49.11↔ | Sonstige plastische Rekonstruktion an Phalangen der Hand        |
| 77.38.00↔ | So Knochdurchtr an Tarsalia und Metatars, n.n.bez.              | 78.49.12↔ | Sonstige plastische Rekonstruktion am Becken                    |
| 77.38.10↔ | S Knochdrchtr an Trsl u Mttrs, (D)Rtitionsstm an Trsl           | 78.49.13↔ | Sonstige plastische Rekonstruktion an Phalangen des Fußes       |
| 77.38.11↔ | S Knochdrchtr an Trsl u Mttrs, Krkt b Sgmnttr an Trsl           | 78.49.19↔ | Sonstige Plast Reko an and näh bez Knoch, sonstige              |
| 77.38.12↔ | S Knochdrchtr an Trsl&Mttrs,Kmpl(mhrd)Osteot(m Achsnk)an Trsl   | 78.49.80↔ | Knochtx u Verw v Knochenersmat an d Ws, n.n.bez.                |
| 77.38.19↔ | S Knochdrchtr an Trsl u Mttrs, S Knochdrchtr an Trsl            | 78.49.81↔ | Tx v Spng(spänn) o krtkspngösn Spänn (autgn) an d Ws            |

|           |  |           |  |
|-----------|--|-----------|--|
| 78.49.82↔ | Vrw v Knchnrsmat an Ws aus Klgnfs m Hydrxlpsch,oh Anr v Knwchsz  | 80.87.21↔ | So Lok Exz o Destr e Gelläs a Sg, Débr a unteren Sg              |
| 78.49.83↔ | Vrw v Knchnrsmat an Ws aus Klgnfs m Hydrxlpsch,m Anr v Knwchsz   | 80.87.22↔ | So Lok Exz o Destr e Gelläs a Sg, Zystextst a unt Sg             |
| 78.49.84↔ | Verw v keram Knochenersmat an d Ws, oh Anr v Knwchsz             | 80.87.29↔ | S Lk Exz o Dstr e Glläs a Sg, S Lk Exz o Dstr e Glläs a unt Sg   |
| 78.49.85↔ | Verw v keram Knochenersmat an d Ws, m Anr v Knwchsz              | 80.87.99↔ | Sonstige Lok Exz o Destr e Gelläs a Sg, sonstige                 |
| 78.49.89↔ | Knochtx u Verw v Knochenersmat an d Wirbelsäule,So               | 80.88.00↔ | So Lok Exz o Destr e Gelläs an Fuss und Zehen, n.n.bez.          |
| 78.49.99↔ | So Plast Reko an and näh bez Knoch, auss Gschk, So               | 80.88.10↔ | S Lk Exz/DstrGlläs a Fs u Zh,Arthr Lk Exz/DstrGlläs a Fs u Zh    |
| 79.97↔    | Ni näher bez OP an Verletzt von Tarsal und Metatars              | 80.88.20↔ | S Lk Exz o Dstr e Glläs an Fss u Zh, Débr a Mtrtrsgl             |
| 79.99.00↔ | Nicht näher bez Operation an e and bez Knoch, n.n.bez.           | 80.88.21↔ | S Lk Exz o Dstr e Glläs an Fss u Zh, Zystxst a Mtrtrsgl          |
| 79.99.10↔ | Nicht näher bezeichnete Operation an Klavikula und Skapula       | 80.88.29↔ | S Lk Exz o Dstr e Glläs an Fss u Zh, S Lk Exz o Dstr a Mtrtrsgl  |
| 79.99.20↔ | Nicht näher bezeichnete Operation an der Wirbelsäule             | 80.88.30↔ | S Lk Exz o Dstr e Glläs an Fss u Zh, Débr an Zhgl                |
| 79.99.30↔ | Nicht näher bezeichnete Operation an der Patella                 | 80.88.40↔ | S Lk Exz o Dstr e Glläs an and bz Lk, Débr an snst Fssgl         |
| 79.99.40↔ | Nicht näher bezeichnete Operation am Becken                      | 80.88.50↔ | S Lk Exz o Dstr Glläs an Fss&Zh,Zystxst an snst Gl v Fss&Zh      |
| 79.99.99↔ | Nicht näher bez Operation an e and bez Knoch, sonstige           | 80.88.59↔ | Lk Exz/DstrGlläs an Fss/Zh, Lk Exz/Dstr an snst GlFss/Zh         |
| 80.26.00↔ | Arthroskopie des Knies, n.n.bez.                                 | 80.88.99↔ | So Lok Exz o Destr e Gelläs an Fuss und Zehen, So                |
| 80.26.10↔ | Arthroskopie des Knies, Diagnostische Arthroskopie               | 80.89.00↔ | So Lok Exz o Destr e Gelläs an and bez Lok, n.n.bez.             |
| 80.26.20↔ | Arthr d Knies, Arthr assist Versorgung e Fx a Kniegel            | 80.89.10↔ | S Lk Exz/DstrGlläs aabz Lk,Arthr Lk Exz/DstrGlläs a Strnklgl     |
| 80.26.99↔ | Arthroskopie des Knies, sonstige                                 | 80.89.11↔ | S Lk Exz o Dstr e Glläs an and bz Lk, Débr a Strnklgl            |
| 80.36.00↔ | Gelenkbiopsie am Knie, n.n.bez.                                  | 80.89.12↔ | S Lk Exz o Dstr e Glläs an and bz Lk, Zystxst a Strnklgl         |
| 80.36.10↔ | Gelenkbiopsie am Knie, Perkutane (Nadel-) Biopsie am Knie        | 80.89.19↔ | S Lk Exz o Dstr e Glläs an and bz Lk, S Lk Exz o Dstr a Strnklgl |
| 80.36.20↔ | Gelenkbiopsie am Knie, Arthroskopische Gelenkbiopsie am Knie     | 80.89.20↔ | S Lk Exz/DstrGlläs an and bz Lk,Arthr Lk Exz/DstrGlläs a lliosgl |
| 80.36.30↔ | Gelenkbiopsie am Knie, Offene Gelenkbiopsie am Knie              | 80.89.21↔ | S Lk Exz o Dstr e Glläs an and bz Lk, Débr a lliosgl             |
| 80.36.99↔ | Gelenkbiopsie am Knie, sonstige                                  | 80.89.22↔ | S Lk Exz o Dstr e Glläs an and bz Lk, Zystxst a lliosgl          |
| 80.6x.00↔ | Meniskektomie am Knie, n.n.bez.                                  | 80.89.29↔ | S Lk Exz o Dstr e Glläs an and bz Lk, S Lk Exz o Dstr a lliosgl  |
| 80.6x.10↔ | Meniskektomie am Knie, arthroskopisch, partiell                  | 80.89.30↔ | S Lk Exz o Dstr e Glläs an and bz Lk, Débr an d Symphys          |
| 80.6x.11↔ | Meniskektomie am Knie, arthroskopisch, total                     | 80.89.31↔ | S Lk Exz o Dstr e Glläs an and bz Lk, Zystxst an d Symphys       |
| 80.6x.20↔ | Meniskektomie am Knie, offen chirurgisch, partiell               | 80.89.39↔ | S Lk Exz o Dstr Glläs an and bz Lk&S Lk Exz o Dstr an Symphys    |
| 80.6x.21↔ | Meniskektomie am Knie, offen chirurgisch, total                  | 80.89.40↔ | S Lk Exz/DstrGlläs and bz Lk,Arthr Lk Exz DstrGlläs and bz Lk    |
| 80.6x.99↔ | Meniskektomie am Knie, sonstige                                  | 80.89.41↔ | S Lk Exz o Dstr e Glläs an and bz Lk, Débr e Glläs an and bz Lk  |
| 80.81.00↔ | Sonstige Lok Exz o Destr e Gelläs an d Schult, n.n.bez.          | 80.89.42↔ | S Lk Exz o Dstr e Glläs an and bz Lk, Zystxst an Gl and bz Lk    |
| 80.81.10↔ | S Lk Exz o Dstr e Glläs an d Schl, Débr a Hmrgl                  | 80.89.99↔ | So Lok Exz o Destr e Gelläs an and bez Lok, So                   |
| 80.81.11↔ | S Lk Exz o Dstr e Glläs an d Schl, Zystxst a Hmrgl               | 80.90.00↔ | Sonstige Exzision an einem Gelenk, n.n.bez.                      |
| 80.81.19↔ | S Lk Exz o Dstr e Glläs an d Schl, S Lk Exz o Dstr a Hmrgl       | 80.90.10↔ | Sonstige Exz an e Gelenk, Arthr Exz an e Gelenk                  |
| 80.81.20↔ | S Lk Exz o Dstr e Glläs an d Schl, Débr a Akrmklvklgl            | 80.90.99↔ | Sonstige Exzision an einem Gelenk, sonstige                      |
| 80.81.21↔ | S Lk Exz o Dstr e Glläs an d Schl, Zystxst a Akrmklvklgl         | 80.91.00↔ | Sonstige Exzision an der Schulter, n.n.bez.                      |
| 80.81.29↔ | S Lk Exz o Dstr e Glläs an d Schl, S Lk Exz o Dstr a Akrmklvklgl | 80.91.10↔ | Sonstige Exz an d Schulter, Arthr Exz a Humerogel                |
| 80.81.99↔ | Sonstige Lok Exz o Destr e Gelläs an d Schult, sonstige          | 80.91.11↔ | Sonstige Exz an d Schulter, Sonstige Exz a Humerogel             |
| 80.82.00↔ | Sonstige Lok Exz oder Destr e Gelläs a Ellb, n.n.bez.            | 80.91.20↔ | Sonstige Exz an d Schulter, Arthr Exz a Akromklavikgel           |
| 80.82.10↔ | S Lk Exz o Dstr Glläs a Ellb,Arthr Lk Exz o Dstr Glläs a Ellb    | 80.91.21↔ | Sonstige Exz an d Schult, Sonstige Exz a Akromklavikgel          |
| 80.82.11↔ | So Lok Exz o Destr e Gelläs a Ellb, Débr a Ellbgel               | 80.91.30↔ | Sonstige Exz an d Schult, Entn e Knorpeltx an d Schult           |
| 80.82.12↔ | So Lok Exz o Destr e Gelläs a Ellb, Zystextst a Ellbgel          | 80.91.99↔ | Sonstige Exzision an der Schulter, sonstige                      |
| 80.82.99↔ | Sonstige Lok Exz oder Destr e Gelläs a Ellb, sonstige            | 80.92.00↔ | Sonstige Exzision am Ellbogen, n.n.bez.                          |
| 80.83.00↔ | Sonstige Lok Exz oder Destr e Gelläs a Hdgel, n.n.bez.           | 80.92.10↔ | Sonstige Exzision a Ellbogen, Arthr Exzision a Ellbogen          |
| 80.83.10↔ | S Lk Exz o Dstr Glläs a Hdgl,Arthr Lk Exz o Dstr Glläs a Hdgl    | 80.92.11↔ | Sonstige Exz a Ellb, Entn e Knorpeltx a Ellbgel                  |
| 80.83.11↔ | Sonstige Lok Exz o Destr e Gelläs a Hdgel, Débr a Hdgel          | 80.92.99↔ | Sonstige Exzision am Ellbogen, sonstige                          |
| 80.83.12↔ | So Lok Exz o Destr e Gelläs a Hdgel, Zystextst a Hdgel           | 80.93.00↔ | Sonstige Exzision am Handgelenk, n.n.bez.                        |
| 80.83.99↔ | Sonstige Lok Exz oder Destr e Gelläs a Hdgel, sonstige           | 80.93.10↔ | Sonstige Exz a Handgelenk, Arthr Exz a Handgelenk                |
| 80.84.00↔ | So Lok Exz o Destr e Gelläs an Hand und Fing, n.n.bez.           | 80.93.11↔ | Sonstige Exz a Hdgel, Entn e Knorpeltx a Hdgel                   |
| 80.84.10↔ | S Lk Exz o Dstr e Glläs an Hnd u Fng, Dbr an Gl d Hndwr          | 80.93.12↔ | Sonstige Exz a Hdgel, Res d Disc triangularis a Hdgel            |
| 80.84.20↔ | S Lk Exz o Dstr e Glläs an Hnd u Fng, Dbr an snst Gl d Hnd u Fng | 80.93.99↔ | Sonstige Exzision am Handgelenk, sonstige                        |
| 80.84.99↔ | So Lok Exz o Destr e Gelläs an Hand und Fing, So                 | 80.94↔    | Sonstige Exzision an Hand- und Fingergelenk                      |
| 80.85.00↔ | Sonstige Lok Exz o Destr e Gelläs an d Hüfte, n.n.bez.           | 80.95.00↔ | Sonstige Exzision am Hüftgelenk, n.n.bez.                        |
| 80.85.10↔ | Lk Exz/DstrGlläs anHüft, Arthr Lk Exz/DstrGlläs anHüft           | 80.95.10↔ | Sonstige Exz a Hüftgelenk, Arthr Exz a Hüftgelenk                |
| 80.85.11↔ | So Lok Exz o Destr e Gelläs an d Hüfte, Débr a Hüftgel           | 80.95.11↔ | Sonstige Exz a Hüftgel, Entn e Knorpeltx a Hüftgel               |
| 80.85.12↔ | S Lk Exz o Dstr e Glläs an d Hüft, Zystxst a Hüftgl              | 80.95.99↔ | Sonstige Exzision am Hüftgelenk, sonstige                        |
| 80.85.99↔ | Sonstige Lok Exz o Destr e Gelläs an d Hüfte, sonstige           | 80.96.00↔ | Sonstige Exzision am Knie, n.n.bez.                              |
| 80.86.00↔ | Sonstige Lok Exz oder Destr e Gelläs a Knie, n.n.bez.            | 80.96.10↔ | Sonstige Exzision a Knie, Arthr Exzision a Kniegelenk            |
| 80.86.10↔ | S Lk Exz o Dstr e Glläs a Knie, Arthr Lk Exz o Dstr a Kniegl     | 80.96.20↔ | Sonstige Exz a Knie, Entn e Knorpeltx a Kniegel, arthr           |
| 80.86.11↔ | So Lok Exz o Destr e Gelläs a Knie, Débr a Kniegel               | 80.96.21↔ | So Exz a Knie, Entn e Knorpeltx a Kniegel, offen chir            |
| 80.86.12↔ | So Lok Exz o Destr e Gelläs a Knie, Zystextst a Kniegel          | 80.96.99↔ | Sonstige Exzision am Knie, sonstige                              |
| 80.86.13↔ | S Lk Exz o Dstr e Glläs a Knie, Exz e Mnsksngnglions a Kniegl    | 80.97.00↔ | Sonstige Exzision am Sprunggelenk, n.n.bez.                      |
| 80.86.99↔ | Sonstige Lok Exz oder Destr e Gelläs a Knie, sonstige            | 80.97.10↔ | Sonstige Exz a Sg, Arthr Exz a ob Sg                             |
| 80.87.00↔ | Sonstige Lok Exz o Destr e Gelläs a Sg, n.n.bez.                 | 80.97.11↔ | Sonstige Exz a Sg, Sonstige Exz a ob Sg                          |
| 80.87.10↔ | S Lk Exz o Dstr Glläs a Sg,Arthr Lk Exz o Dstr Glläs a ob Sg     | 80.97.20↔ | Sonstige Exz a Sg, Arthr Exz a unteren Sg                        |
| 80.87.11↔ | Sonstige Lok Exz o Destr e Gelläs a Sg, Débr a ob Sg             | 80.97.21↔ | Sonstige Exz a Sg, Sonstige Exz a unteren Sg                     |
| 80.87.12↔ | So Lok Exz o Destr e Gelläs a Sg, Zystextst a ob Sg              | 80.97.30↔ | Sonstige Exz a Sg, Entn e Knorpeltx a Sg                         |
| 80.87.19↔ | S Lk Exz o Dstr e Glläs a Sg, S Lk Exz o Dstr e Glläs a ob Sg    | 80.97.99↔ | Sonstige Exzision am Sprunggelenk, sonstige                      |
| 80.87.20↔ | S Lk Exz o Dstr Glläs a Sg,Arthr Lk Exz o Dstr Glläs a unt Sg    | 80.98.00↔ | Sonstige Exzision an Fuss- und Zehengelenk, n.n.bez.             |
|           |  | 80.98.10↔ | So Exz an Fuss u Zehengel, Arthr Exz an Fuss u Zehgel            |
|           |  | 80.98.11↔ | So Exz an Fuss und Zehengelenk, So Exz a Metatarsgel             |

|           |  |           |  |
|-----------|--|-----------|--|
| 80.98.12↔ | So Exz an Fuss u Zehengelenk, So Exz an sonst Fussgel            | 82.89.13↔ | S Plst Op an Hnd,Glübgreifnd Weichteildstrktion b kng Anm Hnd    |
| 80.98.13↔ | So Exz an Fuss und Zehengelenk, So Exz an Zehengel               | 82.89.14↔ | So Plast Op an d Hand, Radialisation b kong Anom d Hand          |
| 80.98.99↔ | Sonstige Exzision an Fuss- und Zehengelenk, sonstige             | 82.89.15↔ | S Plst Op an d Hnd, Rs v Schnürmg n m plstsch Rk b kng Anm d Hnd |
| 80.99.00↔ | Sonstige Exz an e Gel an and bez Lokalisation, n.n.bez.          | 82.89.16↔ | So Plast Op an d Hand, Transfer e Zehe als Fingersersatz         |
| 80.99.10↔ | So Exz an e Gel an and bez Lok, Arthr Exz a Sternoklgel          | 82.89.99↔ | Sonstige plastische Operationen an der Hand, sonstige            |
| 80.99.11↔ | So Exz an e Gel an and bez Lok, So Exz a Sternoklgel             | 83.03.00↔ | Bursotomie, n.n.bez.   |
| 80.99.20↔ | So Exz an e Gel an and bez Lok, Arthr Exz a lliosgel             | 83.03.10↔ | Bursotomie, Kopf und Hals  |
| 80.99.21↔ | So Exz an e Gel an and bez Lok, So Exz a lliosgel                | 83.03.11↔ | Bursotomie, Schulter und Axilla                                  |
| 80.99.30↔ | So Exz an e Gel an and bez Lok, Arthr Exz an d Symphyse          | 83.03.12↔ | Bursotomie, Oberarm und Ellenbogen                               |
| 80.99.31↔ | So Exz an e Gel an and bez Lok, So Exz an d Symphyse             | 83.03.13↔ | Bursotomie, Unterarm   |
| 80.99.90↔ | S Exz an e Gl an and bz Lk, Arthr Exz an e Gl an and bz Lk       | 83.03.14↔ | Bursotomie, Brustwand, Bauch und Rücken                          |
| 80.99.91↔ | S Exz an e Gl an and bz Lk, Entrn e Knrpltx an e Gl an and bz Lk | 83.03.15↔ | Bursotomie, Leisten- und Genitalregion und Gesäss                |
| 80.99.99↔ | Sonstige Exz an e Gel an and bez Lokalisation, sonstige          | 83.03.16↔ | Bursotomie, Untere Extremität                                    |
| 81.11↔    | Arthrodesse am Sprunggelenk                                      | 83.03.19↔ | Bursotomie, Andere Lokalisation                                  |
| 81.93.00↔ | Naht an Kapsel oder Ligament der oberen Extremitäten, n.n.bez.   | 83.03.99↔ | Bursotomie, sonstige   |
| 81.93.10↔ | Naht an Kaps o Lig d oberen Extrem, Nht d Bandapp d Klav         | 83.14.00↔ | Fasziotomie oder Aponeurotomie, n.n.bez.                         |
| 81.93.20↔ | Nht an Kps o Lg d ob Extrem, Nht d rdiouln Rngbnds               | 83.14.10↔ | Fasziotomie oder Aponeurotomie, Kopf und Hals                    |
| 81.93.21↔ | Nht an Kps o Lg d ob Extrem, Nht d dst rdiouln Bndpp             | 83.14.11↔ | Fasziotomie oder Aponeurotomie, Schulter und Axilla              |
| 81.93.30↔ | Nht an Kaps o Lig d ob Extrem, Handwur und Mitthand              | 83.14.12↔ | Fasziotomie oder Aponeurotomie, Oberarm und Ellenbogen           |
| 81.93.99↔ | Naht an Kapsel oder Ligament der oberen Extremitäten, sonstige   | 83.14.13↔ | Fasziotomie oder Aponeurotomie, Unterarm                         |
| 82.03↔    | Bursotomie an der Hand   | 83.14.14↔ | Fasziotomie oder Aponeurotomie, Brustwand, Bauch und Rücken      |
| 82.09.00↔ | Sonstige Inzision an den Weichteilen der Hand, n.n.bez.          | 83.14.15↔ | Fasziotomie o Aponeurotomie, Leist u Genreg u Gesäss             |
| 82.09.10↔ | S Inzs an D Weicht d Hnd, Shnfnchspltn g an d Hnd                | 83.14.16↔ | Fasziotomie oder Aponeurotomie, Untere Extremität                |
| 82.09.99↔ | Sonstige Inzision an den Weichteilen der Hand, sonstige          | 83.14.19↔ | Fasziotomie oder Aponeurotomie, Andere Lokalisation              |
| 82.19.00↔ | Sonstige Durchtrennung von Weichteilen der Hand, n.n.bez.        | 83.14.99↔ | Fasziotomie oder Aponeurotomie, sonstige                         |
| 82.19.10↔ | So Durchtr v Weichteilen d Hand, Durchtr v Mn d Hand             | 83.21.00↔ | Biopsie an den Weichteilen, n.n.bez.                             |
| 82.19.99↔ | Sonstige Durchtrennung von Weichteilen der Hand, sonstige        | 83.21.10↔ | Biops an D Weicht, Perkut (Nad) Biops an D Weicht                |
| 82.21↔    | Exzision einer Läsion an einer Sehnscheide der Hand              | 83.21.11↔ | Offene Biopsie an den Weichteilen                                |
| 82.29↔    | Exzision einer anderen Läsion an den Weichteilen der Hand        | 83.21.20↔ | Biopsie an den Weichteilen, Perkutane (Nadel-) Biopsie am Muskel |
| 82.35.00↔ | Sonstige Fasziektomie der Hand, n.n.bez.                         | 83.21.21↔ | Offene Biopsie am Muskel   |
| 82.35.10↔ | Sonstige Fasziektomie der Hand, Fasziektomie der Hohlhand        | 83.21.30↔ | Biopsie an den Weichteilen, Biopsie an einem Schleimbeutel       |
| 82.35.11↔ | So Faszieekt d Hand, Faszieekt d Hand u Fng m Neurolyis          | 83.21.99↔ | Biopsie an den Weichteilen, sonstige                             |
| 82.35.12↔ | S Fszieekt d Hnd, Fszieekt d Hnd u Fng m Neurlrys u Artriolyis   | 83.31.00↔ | Exzision einer Läsion an einer Sehnscheide, n.n.bez.             |
| 82.35.13↔ | S Fszieekt d Hnd, Fszieekt d Hnd u Fng m Arthrlrys               | 83.31.10↔ | Exzision einer Läsion an einer Sehnscheide, Kopf und Hals        |
| 82.35.99↔ | Sonstige Fasziektomie der Hand, sonstige                         | 83.31.11↔ | Exz e Läsion an e Sehnscheide, Schulter und Axilla               |
| 82.39.00↔ | Sonstige Exzision von Weichteilen der Hand, n.n.bez.             | 83.31.12↔ | Exzision e Läsion an e Sehnscheide, Oberarm und Ellb             |
| 82.39.10↔ | So Exz v Weicht d Hand, Exz v Sehnscheiden d Hand                | 83.31.13↔ | Exzision einer Läsion an einer Sehnscheide, Unterarm             |
| 82.39.99↔ | Sonstige Exzision von Weichteilen der Hand, sonstige             | 83.31.14↔ | Exz e Läs an e Sehnscheid, Brustawand, Bauch und Rücken          |
| 82.45↔    | Sonstige Naht an einer anderen Sehne der Hand                    | 83.31.15↔ | Exz e Läs an e Sehnscheid, Leist und Genreg und Gesäss           |
| 82.46.00↔ | Naht an Muskel oder Faszie der Hand, n.n.bez.                    | 83.31.16↔ | Exzision einer Läsion an einer Sehnscheide, Untere Extremität    |
| 82.46.10↔ | Naht an Muskel oder Fasz d Hand, Naht an e Fasz d Hand           | 83.31.19↔ | Exzision e Läsion an e Sehnscheide, And Lokalisation             |
| 82.46.20↔ | Naht an M oder Fasz d Hand, Naht an e M d Hand                   | 83.31.99↔ | Exzision einer Läsion an einer Sehnscheide, sonstige             |
| 82.46.99↔ | Naht an Muskel oder Faszie der Hand, sonstige                    | 83.99.00↔ | Andere Operationen an Muskel, Sehne, Faszie und Bursa, n.n.bez.  |
| 82.52↔    | Verkürzung einer Sehne der Hand                                  | 83.99.10↔ | And Op an M, Shn, Fsz u Brs, And Op an Shn, Kpf u H              |
| 82.53↔    | Reinsertion einer Sehne der Hand                                 | 83.99.11↔ | And Op an M, Shn, Fsz u Brs, And Op an Shn, Schlit u Axll        |
| 82.54↔    | Reinsertion eines Muskels der Hand                               | 83.99.12↔ | And Op an M, Shn, Fsz u Brs, And Op an Shn, Ob u Ellb            |
| 82.55↔    | Sonstige Längenänderung an Muskel oder Sehne der Hand            | 83.99.13↔ | And Op an M, Sehn, Fasz u Bursa, And Op an Sehn, Unta            |
| 82.56↔    | Sonstiger Transfer oder Transplantation einer Sehne der Hand     | 83.99.14↔ | And Op an M, Shn, Fsz u Brs, And Op an Shn, Brw, Bauch u Rücken  |
| 82.58↔    | Sonstiger Transfer oder Transplantation eines Handmuskels        | 83.99.15↔ | And Op an M, Shn, Fsz u Brs, And Op an Shn, Leist u Gnrg u Gsäß  |
| 82.59↔    | Sonstige Transposition eines Handmuskels                         | 83.99.16↔ | And Op an M, Shn, Fsz u Brs, And Op an Shn, Unt Extrem           |
| 82.72.00↔ | Plast Op an d Hand m M o FaszTransplantat, n.n.bez.              | 83.99.19↔ | And Op an M, Shn, Fsz u Brs, And Op an Shn, And Lk               |
| 82.72.10↔ | Plst Op an d Hnd m M o FszTx, Plst Op m M o FszTx, an e Fng      | 83.99.20↔ | And Op an M, Shn, Fsz u Brs, And Op an M, Fsz u Brs, Kpf u H     |
| 82.72.11↔ | Plst Op anHndM/FszTx, Plst OpM/FszTx, an snst TeilHnd            | 83.99.21↔ | And Op an M,Shn,Fsz&Brs,And Op an M,Fsz&Brs,Schlit&Axll          |
| 82.72.99↔ | Plast Op an d Hand m M o FaszTransplantat, sonstiges             | 83.99.22↔ | And Op an M, Shn, Fsz u Brs, And Op an M, Fsz u Brs, Ob u Ellb   |
| 82.79↔    | Plast OP an der Hand mit anderem Tx oder Implant                 | 83.99.23↔ | And Op an M, Shn, Fsz u Brs, And Op an M, Fsz u Brs, Unt         |
| 82.82↔    | Plastische Rekonstruktion einer Spalthand                        | 83.99.24↔ | And Op an M/Shn/Fsz/Brs, And Op an M/Fsz/Brs, Brw, Bauch/Rückn   |
| 82.83↔    | Plastische Rekonstruktion bei Makrodaktylie                      | 83.99.25↔ | And Op an M, Shn, Fsz/Brs, And Op an M, Fsz/Brs, Leist/Gnrg/Gsäß |
| 82.85↔    | Sonstige Tenodesse an der Hand                                   | 83.99.26↔ | And Op an M, Shn, Fsz u Brs, And Op an M, Fsz u Brs, Unt Extrem  |
| 82.86.00↔ | Sonstige Tenoplastik an der Hand, n.n.bez.                       | 83.99.29↔ | And Op an M, Shn, Fsz u Brs, And Op an M, Fsz u Brs, And Lk      |
| 82.86.10↔ | So Tenopl an d Hand, Tenopl von Beugesehnen d Hand               |           |  |
| 82.86.11↔ | S Tnpl an d Hnd, Schffng e Trnsplntgrs f Shn an d Hnd            |           |  |
| 82.86.12↔ | S Tnpl an d Hnd, Rv e Shnmppl an d Hnd (h Wchs)                  |           |  |
| 82.86.13↔ | So Tenopl an d Hand, Wechsel e Sehnenimpl an d Hand              |           |  |
| 82.86.99↔ | Sonstige Tenoplastik an der Hand, sonstige                       |           |  |

|           |   |           |  |
|-----------|---|-----------|--|
| 83.99.30↔ | Revision (ohne Ersetzen) eines Skelettmuskelstimulators         | 86.4x.31↔ | Mkrgr Chr a Prffnschnnt (3DHstlgie n Tübng Mthd)         |
| 83.99.99↔ | Andere Operationen an Muskel, Sehne, Faszie und Bursa, sonstige | 86.4x.99↔ | Radikale Exzision einer Hautläsion, sonstige             |
| 85.0x.00↔ | Inzision an der Mamma, n.n.bez.                                 | 86.75.00↔ | Revision von gestieltem oder freiem Lappen, n.n.bez.     |
| 85.0x.10↔ | Inzis an d Mamma mit Durchtr d Kapsel b Mammaprothese           | 86.75.10↔ | Revision von gestielt o fr Lp o fr Hautx d Kopfes        |
| 85.0x.11↔ | Inzision an der Mamma, ohne weitere Massnahmen                  | 86.75.11↔ | Revision von gestielt o fr Lp o fr Hautx d Halses        |
| 85.0x.99↔ | Inzision an der Mamma, mit sonstigen weiteren Massnahmen        | 86.75.12↔ | Rev von gestielt o fr Lp o fr Hautx von Schult und Oba   |
| 85.12↔    | Offene Biopsie an der Mamma                                     | 86.75.13↔ | Revision von gestielt o fr Lp o fr Hautx d Unterarmes    |
| 85.20↔    | Exzision oder Destruktion von Mammagewebe, n.n.bez.             | 86.75.14↔ | Revision von gestielt oder fr Lp oder fr Hautx d Hand    |
| 85.21.00↔ | Lokale Exzision einer Läsion an der Mamma, n.n.bez.             | 86.75.15↔ | Rev von gestielt o fr Lp o fr Hautx d Bruw und Rücken    |
| 85.21.10↔ | Lok Exz e Läs an d Mamma, ohne axilläre Lymphekt                | 86.75.16↔ | Revision von gestielt o fr Lp o fr Hautx d Bauchreg      |
| 85.21.11↔ | Lok Exz e Läs an d Mamma, mit axillärer Lymphekt                | 86.75.17↔ | Rev von gestielt o fr Lp o fr Hautx d unteren Extrem     |
| 85.21.99↔ | Lokale Exzision einer Läsion an der Mamma, Sonstige             | 86.75.19↔ | Revision von gestielt oder fr Lp oder fr Hautx and Lok   |
| 85.24↔    | Exzision von ektopischem Mammagewebe                            | 86.75.99↔ | Revision von gestieltem oder freiem Lappen, sonstige     |
| 85.25↔    | Exzision einer Brustwarze                                       | 86.76.50↔ | Großflächige Z-Plastik am Kopf (außer Lippe und Mund)    |
| 85.50↔    | Augmentationsmammoplastik, n.n.bez.                             | 86.76.51↔ | Großflächige Z-Plastik am Hals                           |
| 85.51↔    | Einseitige intramammäre Injektion zur Augmentation              | 86.76.52↔ | Großflächige Z-Plastik an Schulter und Oberarm           |
| 85.52↔    | Beidseitige intramammäre Injektion zur Augmentation             | 86.76.53↔ | Großflächige Z-Plastik am Unterarm                       |
| 86.21↔    | Exzision von Pilonidalzyste oder Sinus pilonidalis              | 86.76.54↔ | Großflächige Z-Plastik an Brustwand und Rücken           |
| 86.25.00↔ | Dermabrasion, n.n.bez.  | 86.76.55↔ | Großflächige Z-Plastik an der Bauchregion                |
| 86.25.10↔ | Kleinflächige Dermabrasion                                      | 86.76.56↔ | Großflächige Z-Plastik an der Leisten- und Genitalregion |
| 86.25.20↔ | Großflächige Dermabrasion                                       | 86.76.57↔ | Großflächige Z-Plastik am Gesäß                          |
| 86.25.99↔ | Dermabrasion, sonstige  | 86.76.58↔ | Großflächige Z-Plastik an Oberschenkel und Unterschenkel |
| 86.4x.00↔ | Radikale Exzision einer Hautläsion, n.n.bez.                    | 86.76.59↔ | Großflächige Z-Plastik an andere Lokalisationen          |
| 86.4x.10↔ | Radikale Exz e Hautlās a Kopf mit histgr Kontrolle              | 86.76.5a↔ | Großflächige Z-Plastik am Fuß                            |
| 86.4x.11↔ | Radikale Exz e Hautlās d Halses mit histgr Kontrolle            | 86.81↔    | Straffungsoperation am Gesicht                           |
| 86.4x.13↔ | Rad Exz e Hautlās an Unterarm und Hand m histgr Kontr           | 86.82↔    | Rhytidektomie am Gesicht                                 |
| 86.4x.17↔ | Rd Exz e Hautlās an Leist u Gnrg u Gsäß m hstgr Kntr            | 86.83.00↔ | Gewebereduktionsplastik, n.n.bez.                        |
| 86.4x.18↔ | Radikale Exz e Hautlās d unteren Extrem m histgr Kontr          | 86.83.13↔ | Gewebereduktionsplastik an Unterarm                      |
| 86.4x.19↔ | Radikale Exz e Hautlās and Lok mit histgr Kontr                 | 86.83.14↔ | Gewebereduktionsplastik an Hand                          |
| 86.4x.20↔ | Rad Exz e Hautlās a Kopf m Tx o Transp von Haut                 | 86.83.15↔ | Gewebereduktionsplastik an der Bauchregion               |
| 86.4x.21↔ | Rad Exz e Hautlās d Halses m Tx o Transp von Haut               | 86.83.16↔ | Gewebereduktionsplastik an d Leist u Genreg o a Gesäß    |
| 86.4x.22↔ | Rd Exz e Hautlās an Schlnt u Axll m Tx o Trnsp v Haut           | 86.83.17↔ | Gewebereduktionsplastik an der unteren Extremität        |
| 86.4x.23↔ | Rad Exz e Hautlās an Oba u Ellb m Tx o Transp von Haut          | 86.83.19↔ | Gewebereduktionsplastik an anderer Lokalisation          |
| 86.4x.24↔ | Rad Exz e Hautlās d Unterarmes m Tx o Transp von Haut           | 86.83.99↔ | Gewebereduktionsplastik, sonstige                        |
| 86.4x.25↔ | Rad Exz e Hautlās d Hand m Tx o Transp von Haut                 | 86.84.00↔ | Korrektur einer Narbenkontraktur oder Bride, n.n.bez.    |
| 86.4x.26↔ | Rad Exz e Hautlās an Bruw u Rücken m Tx o Transp v Haut         | 86.84.10↔ | Korrektur einer Narbenkontraktur oder Bride am Kopf      |
| 86.4x.27↔ | Rad Exz e Hautlās an d Bauchreg m Tx o Transp von Haut          | 86.84.13↔ | Korrektur einer Narbenkontraktur oder Bride an Unterarm  |
| 86.4x.28↔ | Rad Exz e Hautlās d Leist u Genreg m Tx o Transp v Haut         | 86.84.14↔ | Korrektur einer Narbenkontraktur oder Bride an der Hand  |
| 86.4x.29↔ | Rad Exz e Hautlās and Lok m Tx o Transp von Haut                | 86.84.17↔ | Krr e Nrbnkntrkr o Brd an d Leist u Gnrg o a Gsäß        |
| 86.4x.2a↔ | Rad Exz e Hautlās a Gesäß m Tx o Transp von Haut                | 86.84.18↔ | Korr e Narbenkontraktur oder Bride an d unteren Extrem   |
| 86.4x.2b↔ | Rad Exz e Hautlās d unt Extrem m Tx o Transp von Haut           | 86.84.19↔ | Korr e Narbenkontraktur oder Bride an and Lokalisation   |
| 86.4x.30↔ | Mkrgr Chr a Schnllschnnt (Mhs' Mcrgrphc Srgy)                   | 86.84.99↔ | Korrektur einer Narbenkontraktur oder Bride, sonstige    |



# Funktion

Aufnahmegewicht





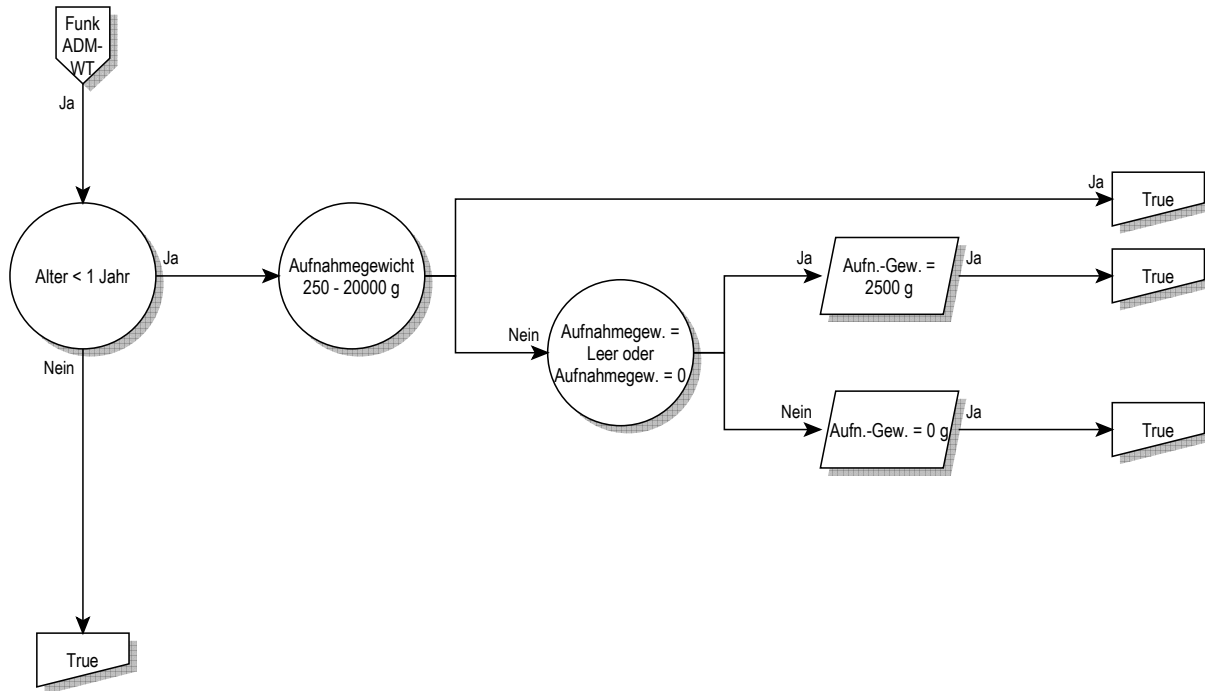



## **Aufnahmegewicht**

Aufnahmegewicht

### **Alter < 1 Jahr**

(Alter ist gleich 0 Jahre oder Alter (Jahre) ist leer) und Alter > 0 Tage und Alter < 366 Tage

### **Aufnahmegewicht 250 - 20000 g**

Aufnahmegewicht >= 250 g und Aufnahmegewicht <= 19999 g

### **Aufnahmegewicht = 2500 g**

Aufnahmegewicht (g) ist leer oder Aufnahmegewicht ist gleich 0 g



# Funktion

Bestimmte OR-Prozeduren









## Bestimmte OR-Prozeduren

### Bestimmte OR-Prozeduren

Prozedur in Tabelle BORP-1

#### Prozedur BORP-1

|           |   |           |  |
|-----------|---|-----------|--|
| 00.50.00↔ | Implnt e Rsynchrhrzsm oh Ang v Df, kmpl Syst [CRTP], n.n.bz.  | 01.24.14↔ | S Krniot, Entf v allpl Mtrialdr Mdräg aus Schädlnk o Epdraum   |
| 00.50.10↔ | Implnt e Rsynchrtrtm oh Abgbn v Df m d Mögl d Frnüb (CRTP)    | 01.24.15↔ | Sonstige Kraniot, Entf e Fk aus Schädelkn o Epidraum           |
| 00.50.51↔ | Synchronisationssystem, liVent, 2-Kammer                      | 01.24.16↔ | So Kraniot, So Drain epid Flüssigk o aus sonst Gründen         |
| 00.50.52↔ | Synchronisationssystem, liVent, 3-Kammer                      | 01.24.20↔ | Kraniotomie der Kalotte als Zugang, n.n.bez.                   |
| 00.50.99↔ | Implnt e Rsynchrhrzsm oh Ang v Df, kmpl Syst [CRTP], S        | 01.24.21↔ | Bohrlochtrepation der Kalotte als Zugang                       |
| 00.51.00↔ | Implant e Resynchrdefibr, kompl Syst [CRTD], n.n.bez.         | 01.24.22↔ | Streotktsch geführt Schädldröfnng übr d Klft als Zg            |
| 00.51.10↔ | Implnt e Rsynchrnstrionsdfbrlltrs m d Mögl d Frnüb (CRTD)     | 01.24.29↔ | Kraniotomie der Kalotte als Zugang, sonstige                   |
| 00.51.99↔ | Implant e Resynchrdefibr, kompl System [CRTD], So             | 01.24.30↔ | Zugang durch die Schädelbasis, n.n.bez.                        |
| 00.52↔    | Implant od Ersetz transv Elektrod li Ventr durch KoroSin      | 01.24.31↔ | Zugang durch die Schädelbasis, transoral                       |
| 00.53.00↔ | Implnt o Erstz nr d Plsgnr e Rsynchrhrzschrm [CRTP], n.n.bz.  | 01.24.32↔ | Zugang d d Schädelb, transoral m Spal d weichen Gaumens        |
| 00.53.11↔ | Systemumstellung b ResynchrnstrionsHerzschrm [CRTP]           | 01.24.33↔ | Zg d d Schädlnb, trnsr m Spl d weichn u hrtn Gaumns            |
| 00.53.99↔ | Implnt o Erstz nr d Plsgnr e Rsynchrhrzschrm [CRTP], S        | 01.24.34↔ | Zugang durch die Schädelbasis, transspheoidal                  |
| 00.54.00↔ | Implnt o Erstz nr d Plsgnr e Rsynchrdfbr [CRTD], n.n.bz.      | 01.24.35↔ | Zugang durch die Schädelbasis, transthemoidal                  |
| 00.54.10↔ | Implant nur d Pulsgener e Resynchrdefibr [CRTD]               | 01.24.36↔ | Zugang durch die Schädelbasis, transmastoidal                  |
| 00.54.11↔ | Systemumstellung bei Resynchrnstrionsdefibrillator [CRT-D]    | 01.24.37↔ | Zugang durch die Schädelbasis, translabrynthär                 |
| 00.54.12↔ | Ersetz nur d Pulsgener e Resynchrdefibr [CRTD]                | 01.24.38↔ | Zugang durch die Schädelbasis, transpyramidal                  |
| 00.54.99↔ | Implnt o Erstz nr d Plsgnr e Rsynchrdfbr [CRTD], S            | 01.24.39↔ | Zugang durch die Schädelbasis, sonstige                        |
| 00.56.00↔ | Impl Drucksens z intrakard hämodyn Überw nnbez                | 01.24.3a↔ | Zugang durch die Schädelbasis, transkondylär                   |
| 00.57.00↔ | Subkut Vorricht z intrakard hämodyn Überw nnbez               | 01.24.3b↔ | Zugang durch die Schädelbasis, transorbital                    |
| 00.57.10↔ | Isolierte Sondenimplantation, epikard, offChir, LV            | 01.24.3c↔ | Zugang durch die Schädelbasis, mit Le-Fort-I-Osteotomie        |
| 00.57.11↔ | Isolierte Sondenimplantation, epikard, offChir, RV            | 01.24.99↔ | Sonstige Kraniotomie, sonstige                                 |
| 00.70↔    | Revision einer Hüftendoprothese, sowohl                       | 01.25.00↔ | Sonstige Kraniektomie, n.n.bez.                                |
| 00.71↔    | Revision einer Hüftendoprothese, azetabuläre Komponente       | 01.25.10↔ | Sonstige Kraniektomie mit Dekompression                        |
| 00.72↔    | Revision einer Hüftendoprothese, femorale Komponente          | 01.25.11↔ | Sonstige Kraniektomie zur Entleerung eines epiduralen Hämatoms |
| 00.73↔    | Revision von Hüftprothese, nur azetabulä                      | 01.25.12↔ | Sonstige Kraniektomie zur Entleerung eines epiduralen Empyems  |
| 00.80↔    | Revision einer Knieprothese, total (alle Komponenten)         | 01.25.13↔ | So Kraniekt zur Entf e Fk aus Schädelkn o Epidraum             |
| 00.81↔    | Revision einer Knieprothese, Tibiakomponente                  | 01.25.14↔ | S Krniect m Enl v allpl Mt o e Mdräg i D Schädlnk o Epdraum    |
| 00.82↔    | Revision einer Knieprothese, Femurkomponente                  | 01.25.19↔ | So Kraniect zur Drain epid Flüssigk o aus sonst Gründen        |
| 00.83↔    | Revision einer Knieprothese, Patellarkomponente               | 01.25.20↔ | Sonstige Kraniektomie, Rekraniektomie mit Einbr e Drain        |
| 00.84↔    | Revision einer Knieprothese, Tibialiner                       | 01.25.21↔ | S Krniect,Rkrekt z Entf apl Mt/Mdrä a Schkn/Epdraums           |
| 00.85↔    | Ersatz der Oberfläche Hüftgelenk total                        | 01.25.99↔ | Sonstige Kraniektomie, sonstige                                |
| 00.86↔    | Ersatz der Oberfläche Hüftgelenk, partiell, Femurkopf         | 01.26↔    | Einsetz und Ersetz e Kath i d Schädelhöhle o Hirngew           |
| 00.87↔    | Ersatz der Oberfläche Hüftgelenk, partiell, Azetabulum        | 01.28↔    | Einsetzen von intrakraniellen Katheter(n) via Bohrloch(löcher) |
| 01.12.00↔ | Offene Biopsie an den Hirnhäuten, n.n.bez.                    | 01.29.00↔ | Rv (h Erstz) v Kth(n) aus Schädln o Hrngw, n.n.bz.             |
| 01.12.10↔ | Stereotaktische offene Biopsie an den Hirnhäuten              | 01.29.10↔ | Stereot Rev (oh Ersetz) v intrazer Kath z intrav Infus         |
| 01.12.99↔ | Offene Biopsie an den Hirnhäuten, sonstige                    | 01.29.99↔ | Rev (oh Ersetz) von Kath(n) aus Schädelh o Hirngew, So         |
| 01.13.00↔ | Geschlossene [perkutane] [Nadel-] Biopsie am Gehirn, n.n.bez. | 01.31.00↔ | Inzision an den Hirnhäuten, n.n.bez.                           |
| 01.13.10↔ | Stereotaktische geschl [perkutane] [Nad] Biops a Hirn         | 01.31.10↔ | Inzis an D Hirnh zur Entl e subduralen Hämat (Hygroms)         |
| 01.13.99↔ | Geschlossene [perkutane] [Nadel-] Biopsie am Gehirn, sonstige | 01.31.11↔ | Inzision an D Hirnhäuten zur Entl e subduralen Empyems         |
| 01.14.00↔ | Offene Biopsie am Gehirn, n.n.bez.                            | 01.31.20↔ | Inzs an D Hrnh z Drain v sbd u sbrochnoidr Flüssgk             |
| 01.14.10↔ | Stereotaktische offene Biopsie am Gehirn                      | 01.31.99↔ | Inzision an den Hirnhäuten, sonstige                           |
| 01.14.99↔ | Offene Biopsie am Gehirn, sonstige                            | 01.32.00↔ | Lobotomie und Traktotomie, n.n.bez.                            |
| 01.15↔    | Biopsie am Schädel  | 01.32.10↔ | Lobotomie und Traktotomie, Zingulotomie                        |
| 01.18.20↔ | Offene Biopsie an intrakraniell Blutgefäss                    | 01.32.11↔ | Lobotomie und Traktotomie, Subpiale Transsektion               |
| 01.18.21↔ | Stereotaktische offene Biopsie an intrakraniell Blutgefäss    | 01.32.12↔ | Lobotomie und Traktotomie, Multiple Lobotomien                 |
| 01.18.29↔ | Offene Biopsie an intrakraniell Blutgefäss, sonstige          | 01.32.20↔ | Lobotomie u Traktotomie, Stereot Untr von Bahnsystemen         |
| 01.21↔    | Inzision und Drainage an den kranialen Sinus                  | 01.32.99↔ | Lobotomie und Traktotomie, sonstige                            |
| 01.22↔    | Entfernen der Elektrode(n) eines intrakr Neurostim            | 01.39.00↔ | Sonstige Inzision am Gehirn, n.n.bez.                          |
| 01.23.00↔ | Rekraniotomie, n.n.bez.                                       | 01.39.10↔ | Sonstige Inzision a Hirn zur Entl e intrazer Hämat             |
| 01.23.10↔ | Rekraniotomie mit Einbringen einer Drainage                   | 01.39.11↔ | Sonstige Inzision a Hirn zur Entl e intrazer Abszesses         |
| 01.23.20↔ | Rekrant m Entf von allpl Mat o Medträg aus d Schädelkn        | 01.39.19↔ | So Inzis a Gehrin, Entl von So intrazerebraler Flüssigk        |
| 01.23.21↔ | Rekrant m Entf von allpl Mat o Medträg aus d Epidraum         | 01.39.20↔ | So Inzis a Hirn, Stereotaktische Entl e intrakr Hämat          |
| 01.23.29↔ | Rekraniotomie mit Entfernen von sonstigen Material            | 01.39.21↔ | So Inzis a Hirn, Stereot Entl e intrakr Abszesses              |
| 01.23.99↔ | Rekraniotomie, sonstige                                       | 01.39.29↔ | S Inzs a Hrn, Streot Entl S intrkniellr Flüssgk                |
| 01.24.00↔ | Sonstige Kraniotomie, n.n.bez.                                | 01.39.30↔ | Sonstige Inzision a Gehirn, Entf e intrazerebralen Fk          |
| 01.24.10↔ | Sonstige Kraniotomie mit Dekompression                        | 01.39.40↔ | Anl e ext Drain a Liqusys (z.B. ventr, zisternal, subd)        |
| 01.24.11↔ | Sonstige Kraniotomie zur Entleerung eines epiduralen Hämatoms | 01.39.41↔ | Anl e Reserv a Liqusys (z.B. ventr, zisternal, subd)           |
| 01.24.12↔ | Sonstige Kraniotomie zur Entleerung eines epiduralen Empyems  | 01.39.42↔ | Entf e Reserv a Liqusys (z.B. ventr, zisternal, subd)          |
| 01.24.13↔ | S Krniot, Enl v allpl Mt o Mdräg i D Schädlnk o Epdraum       |           |  |

|           |   |           |   |
|-----------|---|-----------|---|
| 01.39.50↔ | Entfernung eines intrakraniellen Implantates                    | 02.39↔    | Sonstige Operationen zum Einrichten einer Ventrikeldrainage     |
| 01.39.99↔ | Sonstige Inzision am Gehirn, sonstige                           | 02.41.00↔ | Spülung und Exploration eines Ventrikelschunts, n.n.bez.        |
| 01.41↔    | Operationen am Thalamus   | 02.41.10↔ | Spülung und Exploration eines Ventrikelschunts, zentraler Teil  |
| 01.42↔    | Operationen am Globus pallidum                                  | 02.41.20↔ | Spülung und Exploration eines Ventrikelschunts, peripherer Teil |
| 01.51.00↔ | Exzision von Läsion oder Gewebe an den Hirnhäuten, n.n.bez.     | 02.41.99↔ | Spülung und Exploration eines Ventrikelschunts, sonstige        |
| 01.51.10↔ | Exz v Tmrgw an D Hrn h m Präprtion v infiltriertm Nchbrgw       | 02.42.00↔ | Ersetzen eines Ventrikelschunts, n.n.bez.                       |
| 01.51.99↔ | Exzision von Läsion oder Gewebe an den Hirnhäuten, sonstige     | 02.42.10↔ | Ersetzen eines Ventrikelschunts, zentraler Teil                 |
| 01.52.00↔ | Hemisphärektomie, n.n.bez.                                      | 02.42.20↔ | Ersetzen eines Ventrikelschunts, peripherer Teil                |
| 01.52.10↔ | Hemisphärektomie, hirneigenes intrazerebrales Tumorgewebe       | 02.42.99↔ | Ersetzen eines Ventrikelschunts, sonstige                       |
| 01.52.11↔ | Hemisphärektomie, nicht hirneigenes intrazerebrales Tumorgewebe | 02.43↔    | Entfernen eines Ventrikelschunts                                |
| 01.52.99↔ | Hemisphärektomie, sonstige                                      | 02.91↔    | Lösung von kortikalen Adhäsionen                                |
| 01.53.00↔ | Lobektomie am Gehirn, n.n.bez.                                  | 02.92↔    | Plastische Rekonstruktion am Gehirn                             |
| 01.53.10↔ | Lobektomie am Gehirn, hirneigenes intrazerebrales Tumorgewebe   | 02.93.00↔ | Implnt o Erztz d Elkrtd(n) e intrkr Neurstm, n.n.bez.           |
| 01.53.11↔ | Lobekt a Hirn, Ni hirneigenes intrazerebrales Tumorgew          | 02.93.10↔ | Implant o Ersetz v temp Mikroel z monolok Abl u Stimul          |
| 01.53.99↔ | Lobektomie am Gehirn, sonstige                                  | 02.93.11↔ | Implant o Ersetz v temp Mikroel z multiok Abl u Stimul          |
| 01.59.00↔ | Sonstige Exz o Destr von Läs o Gew a Hirn, n.n.bez.             | 02.93.20↔ | Implnt o Erztz v prm n Mkr oel z mnk Abl u Stml                 |
| 01.59.10↔ | Sonstige Exz von hirneig intrazer Tumorgew a Hirn               | 02.93.21↔ | Implnt o Erztz v prm n Mkr oel z mitk Abl u Stml                |
| 01.59.11↔ | Sonstige Exz von Ni hirneig intrazer Tumorgew a Hirn            | 02.93.99↔ | Implant o Ersetz d Elektrotd(n) e intrkr Neurostim, So          |
| 01.59.12↔ | So Exz von Läs o Gew a Hirn, Debr e Kontusion a Hirn            | 02.96↔    | Einsetzen einer sphenoidalen Elektrode                          |
| 01.59.19↔ | Sonstige Exzision von Läsion oder Gewebe am Gehirn, sonstige    | 02.99.00↔ | Sonstige Operation an Schädel, Gehirn und Hirnhäuten, n.n.bez.  |
| 01.59.20↔ | Sonstige Destr von hirneig intrazer Tumorgew a Hirn             | 02.99.10↔ | Stereotaktische Eingriffe am Liquorsystem                       |
| 01.59.21↔ | Sonstige Destr von Ni hirneig intrazer Tumorgew a Hirn          | 02.99.11↔ | Streot Implnt u Explntion v rdioaktvm Mt als slbst Engr         |
| 01.59.29↔ | Sonstige Destruktion von Läsion oder Gewebe am Gehirn, sonstige | 02.99.12↔ | Stereot Implant von Gew an Schäd, Hirn und Hirnh                |
| 01.59.99↔ | Sonstige Exz o Destr von Läs o Gew a Hirn, sonstige             | 02.99.13↔ | Stereotaktische Instill von Med als selbständiger Ingr          |
| 01.6x.00↔ | Exzision und Destruktion einer Läsion am Schädel, n.n.bez.      | 02.99.14↔ | Streot Implnt, Rv o Wchs v intrzr Kth z intrv Infz              |
| 01.6x.10↔ | Exzision und Destruktion von Tumorgewebe an der Schädelbasis    | 02.99.20↔ | Umwdl e Lquorshnts ( Hmwssrbleitng) i e Mhrfchbleitng           |
| 01.6x.11↔ | Exzision und Destruktion von Tumorgewebe an der Kalotte         | 02.99.29↔ | Sonstige Revision und Entfernung von Liquorableitungen          |
| 01.6x.20↔ | Exz und Destr vom sonst erkrankten Gew an d Schädelb            | 02.99.30↔ | Implantation oder Wechsel einer intrakraniellen Messsonde       |
| 01.6x.21↔ | Exz und Destr von sonstigem erkrankten Gew an d Kalotte         | 02.99.31↔ | Revision (ohne Wechsel) einer intrakraniellen Messsonde         |
| 01.6x.22↔ | Exz u Destr v sonst erkrankten Gew an d Kalotte m Hirnh         | 02.99.40↔ | Implantation oder Wechsel einer Neuroprothese                   |
| 01.6x.99↔ | Exzision und Destruktion einer Läsion am Schädel, sonstige      | 02.99.41↔ | Revision (ohne Wechsel) einer Neuroprothese                     |
| 02.01↔    | Eröffnen einer Schädelnaht                                      | 02.99.50↔ | Implant u Entf e KathBallonSyst zur intrazer Brachyth           |
| 02.02↔    | Elevation von Frakturfragmenten vom Schädel                     | 02.99.60↔ | Streot Rv (h Erztz) d Elkrtd(n) e intrkr Neurstm                |
| 02.03↔    | Bildung eines Schädelknochenlappens                             | 02.99.61↔ | Sonstige Rev (oh Ersetz) d Elektrode e intrkr Neurostim         |
| 02.04.00↔ | Knochen transplantation an den Schädel, n.n.bez.                | 02.99.90↔ | Sonstige stereotaktische Op an Schädel, Hirn und Hirnh          |
| 02.04.10↔ | Knochen transplantation an den Schädel, Schädeldach             | 02.99.99↔ | Sonstige Operation an Schädel, Gehirn und Hirnhäuten, sonstige  |
| 02.04.99↔ | Knochen transplantation an den Schädel, sonstige                | 03.01.00↔ | Entfernen eines Fremdkörpers vom Spinalkanal, n.n.bez.          |
| 02.05.00↔ | Einsetzen einer Schädelknochenplatte, n.n.bez.                  | 03.01.10↔ | Entfernen eines Fremdkörpers vom Spinalkanal, epidural          |
| 02.05.10↔ | Enztz Schädlnkpl(CADImplnt) an Hrnshch oh Bteil Gsschäd,Enf Df  | 03.01.99↔ | Entfernen eines Fremdkörpers vom Spinalkanal, sonstige          |
| 02.05.11↔ | Ens Schknpl(CADImp)a Hrnshch oh Bteil d Gsschäd,gr/kmpl Df      | 03.02↔    | Relaminektomie  |
| 02.05.20↔ | Eins Schknpl (CADImp) Hrnsh Bteil v Orb,Tprlr fr Sn (bz 2Reg)   | 03.09.00↔ | Sonstige Exploration und Dekompression am Spinalkanal, n.n.bez. |
| 02.05.30↔ | Enztz Schädlnkpl (CAD) an Hrnshch/Bteil mit RgGsschäd, ab 3 Rg  | 03.09.10↔ | Zugang zur Halswirbelsäule, n.n.bez.                            |
| 02.05.99↔ | Einsetzen einer Schädelknochenplatte, sonstige                  | 03.09.11↔ | Zugang zur Halswirbelsäule, ventral, 1 Segment                  |
| 02.06.00↔ | Sonstige Osteoplastik am Schädel, n.n.bez.                      | 03.09.12↔ | Zugang zur Halswirbelsäule, ventral, 2 Segmente                 |
| 02.06.10↔ | Frontoorbitale Kranioplastik zur Verlagerung                    | 03.09.13↔ | Zugang zur Halswirbelsäule, ventral, 3 und mehr Segmente        |
| 02.06.20↔ | Rk d Hrnshch oh Bteil d Gsschäd, m einf Implnt (Knmnt)          | 03.09.14↔ | Zugang zur Hws (d Laminot o Hemilekt), dors, 1 Segment          |
| 02.06.30↔ | Reko v Hirn u Gesschäd, m einf Implant (Knzement) o Tx          | 03.09.15↔ | Zugang zur Hws (d Laminot o Hemilekt), dors, 2 Segmente         |
| 02.06.99↔ | Sonstige Osteoplastik am Schädel (Kranioplastik), sonstige      | 03.09.16↔ | Zugang z Hws (d Laminot o Hemilekt), dors, 3 u mehr Seg         |
| 02.07↔    | Entfernen einer Schädelknochenplatte                            | 03.09.17↔ | Zugang zum kraniozervikalem Uebergang                           |
| 02.11↔    | Einfache Naht an der Dura mater des Gehirns                     | 03.09.19↔ | Zugang zur Halswirbelsäule, sonstige                            |
| 02.12.00↔ | Sonstige Rekonstruktion an den Hirnhäuten, n.n.bez.             | 03.09.20↔ | Zugang zur Brustwirbelsäule, n.n.bez.                           |
| 02.12.10↔ | Sonstige Rekonstruktion an den Hirnhäuten ohne Kranioplastik    | 03.09.21↔ | Zugang zur Brustwirbelsäule, ventral, 1 Segment                 |
| 02.12.20↔ | Sonstige Rekonstruktion an den Hirnhäuten mit Kranioplastik     | 03.09.22↔ | Zugang zur Brustwirbelsäule, ventral, 2 Segmente                |
| 02.12.21↔ | Sonstige Duraplastik mit Kranioplastik an der Konvexität        | 03.09.23↔ | Zugang zur Brustwirbelsäule, ventral, 3 und mehr Segmente       |
| 02.12.22↔ | So Durapl m Kranioplastik a kraniozervikalen Uebergang          | 03.09.24↔ | Zugang zur Bws (d Laminot o Hemilekt), dors, 1 Segment          |
| 02.12.99↔ | Sonstige Rekonstruktion an den Hirnhäuten, sonstige             | 03.09.25↔ | Zugang zur Bws (d Laminot o Hemilekt), dors, 2 Segmente         |
| 02.13↔    | Ligatur eines Gefässes der Hirnhäute                            | 03.09.26↔ | Zugang z Bws (d Laminot o Hemilekt), dors, 3 u mehr Seg         |
| 02.14↔    | Exzision am Plexus chorioideus                                  | 03.09.29↔ | Zugang zur Brustwirbelsäule, sonstige                           |
| 02.2↔     | Ventrikulostomie  | 03.09.30↔ | Zugang zur Lendenwirbelsäule, n.n.bez.                          |
| 02.31↔    | Ventrikelschunt zu Strukturen in Kopf und Hals                  | 03.09.31↔ | Zugang zur Lendenwirbelsäule, ventral, 1 Segment                |
| 02.32↔    | Ventrikelschunt zum Kreislaufsystem                             | 03.09.32↔ | Zugang zur Lendenwirbelsäule, ventral, 2 Segmente               |
| 02.33↔    | Ventrikelschunt zur Thoraxhöhle                                 | 03.09.33↔ | Zugang zur Lendenwirbelsäule, ventral, 3 und mehr Segmente      |
| 02.34↔    | Ventrikelschunt zu Bauchhöhle und Bauchorganen                  | 03.09.34↔ | Zug z Lendwrbs (d Laminot o Flavektomie), dors, 1 Segm          |
| 02.35↔    | Ventrikelschunt zum Harnwegssystem                              | 03.09.35↔ | Zug z Lendwrbs (d Laminot o Flavektomie), dors, 2 Seg           |
|           |   | 03.09.36↔ | Zug z Lndwrbs (d Lmnt o Flvktmie), drs, 3 u mhr Sg              |
|           |   | 03.09.37↔ | Zug z Lendwrbs, Zug zu Os sacrum u zu Os coccygis               |
|           |   | 03.09.39↔ | Zugang zur Lendenwirbelsäule, sonstige                          |
|           |   | 03.09.40↔ | Inziz d Spinalkanals, Rm und Rmhät, n.n.bez.                    |



|           |  |           |  |
|-----------|--|-----------|--|
| 03.09.41↔ | Inzision des Spinalkanals zur Drainage epiduraler Flüssigkeit      | 03.99.29↔ | Sonstige Operationen am spinalen Liquorsystem                  |
| 03.09.43↔ | Inzis von Rm und Rückenmh zur Drain von subd Flüssigk              | 03.99.30↔ | Rv (h Erstz) d Elktrd(n) e epd Neurstm, Stbl, Enzlsys          |
| 03.09.44↔ | Inzis von Rm und Rückenmh zur Drain e intramed Hämat               | 03.99.31↔ | Rv (h Erstz) d Elktrd(n) e epd Neurstm, Stbl, Mhrlsys          |
| 03.09.45↔ | Inzs v Rm u Rückenmh z Drain e intmdllärr Abszsss                  | 03.99.32↔ | Rv (h Erstz) d Elktrd(n) e epd Neurstm, Plttlnl, Mhrlsys       |
| 03.09.49↔ | Inzis d Spinalkanals, Rm und Rmhät, sonstige                       | 03.99.33↔ | Rv (h Erstz) d Elktrd(n) e epd Neurstm, Plttlnl, Mhrlsys       |
| 03.09.90↔ | Sonstige Exploration des Spinalkanals                              | 03.99.40↔ | Rev (oh Ersetz) e Kath zur intrath und epidularen Infus        |
| 03.09.91↔ | Sonstige Dekompression des Spinalkanals                            | 03.99.41↔ | Entf e Katheters zur intrathekalen und epid Infusion           |
| 03.09.99↔ | Sonstige Exploration und Dekompression am Spinalkanal, sonstige    | 03.99.99↔ | So Op an Rm und Strukturen d Spinalkanals, So                  |
| 03.1↔     | Durchtrennung einer intraspinalen Nervenwurzel                     | 04.01.00↔ | Exzision eines Akustikusneurinoms, n.n.bez.                    |
| 03.21↔    | Perkutane Chordotomie  | 04.01.10↔ | Exzision eines Akustikusneurinoms durch Kraniotomie            |
| 03.29↔    | Sonstige Chordotomie   | 04.01.11↔ | Exzision eines Akustikusneurinoms, Translabrynthärer Zugang    |
| 03.32.00↔ | Biopsie an Rückenmark oder Rückenmarkshäuten, n.n.bez.             | 04.01.99↔ | Exzision eines Akustikusneurinoms, sonstige                    |
| 03.32.10↔ | Geschl [Perkut] [Nad] Biops an Rm o Rückenmarkshäuten              | 04.02↔    | Durchtrennung des N. trigeminus                                |
| 03.32.20↔ | Offene Biopsie an Rückenmark oder Rückenmarkshäuten                | 04.05.00↔ | Exzision (und Destruktion) des Ganglion Gasseri, n.n.bez.      |
| 03.32.99↔ | Biopsie an Rückenmark oder Rückenmarkshäuten, sonstige             | 04.05.10↔ | Exzision des Ganglion Gasseri                                  |
| 03.39↔    | So diagn Massnahm an RM und Strukt des Spinalkan                   | 04.05.20↔ | Destruktion des Ganglion Gasseri                               |
| 03.4x.00↔ | Exz o Destr e Lös an Rm o Rückenmarkshäuten, n.n.bez.              | 04.05.99↔ | Exzision (und Destruktion) des Ganglion Gasseri, sonstige      |
| 03.4x.10↔ | Exz o Destr von Tumorgew an Rückenmark (intramedullär)             | 04.06.00↔ | Sonstige Exz von kran oder peripheren Ggl, n.n.bez.            |
| 03.4x.11↔ | Exz o Destr von Tumorgew an Rmhät und Knoch                        | 04.06.10↔ | Exzision von intrakraniellen Ganglien                          |
| 03.4x.12↔ | Exz o Destr v Tumorgew an intraspinalen Nervwurz u Ggl             | 04.06.20↔ | Exzision von sonstigen peripheren Ganglien                     |
| 03.4x.19↔ | Exz o Destr von Tumorgew an Rm o Rmhät, sonstige                   | 04.06.99↔ | Sonstige Exz von kran oder peripheren Ggl, sonstige            |
| 03.4x.20↔ | Exz o Destr e sonstigen Lös an Rm (intramedullär)                  | 04.07.00↔ | Sonstige Exz o Avuls von kran o peripheren Nn, n.n.bez.        |
| 03.4x.21↔ | Exz oder Destr e sonstigen Läsion an Rückenmarkshäuten             | 04.07.10↔ | Exzision eines Nerven zur Transplantation                      |
| 03.4x.22↔ | Exz o Destr e sonst Lös an intraspinalen Nervwurz u Ggl            | 04.07.11↔ | Entfernung eines Nerventransplantates                          |
| 03.4x.29↔ | Exz o Destr e sonstigen Lös an Rm o Rmhät, sonstige                | 04.07.20↔ | Sonstige Exzision oder Avulsion von intrakraniellen Nerven     |
| 03.4x.99↔ | Exz o Destr e Lös an Rm o Rückenmarkshäuten, sonstige              | 04.07.30↔ | Sonstige Exzision oder Avulsion von extrakraniellen Hirnnerven |
| 03.51↔    | Plastische Rekonstruktion an einer spinalen Meningozele            | 04.07.40↔ | Sonstige Exzision oder Avulsion des Plexus brachialis          |
| 03.52↔    | Plastische Rekonstruktion an einer spinalen Myelomeningozele       | 04.07.41↔ | Sonstige Exzision oder Avulsion von Nerven der Schulter        |
| 03.53.00↔ | Reposition einer Wirbelfraktur, n.n.bez.                           | 04.07.42↔ | Sonstige Exz oder Avuls von Nerven d Armes und d Hand          |
| 03.53.11↔ | Geschl Reposition e Wirbelfraktur mit externer Fix                 | 04.07.43↔ | So Exz o Avuls von Nn d Rumpfes und d unteren Extrem           |
| 03.53.20↔ | Offene Reposition einer Wirbelfraktur                              | 04.07.99↔ | Sonstige Exz o Avuls von kran o peripheren Nn, sonstige        |
| 03.53.99↔ | Reposition einer Wirbelfraktur, sonstige                           | 04.08.00↔ | Optikusscheidenfensterung, n.n.bez.                            |
| 03.59.00↔ | So Plast Reko und Op an Strukt d Spinalkan, n.n.bez.               | 04.08.10↔ | Sonstige Operationen am N. opticus                             |
| 03.59.10↔ | S Plast Rk u Op an Strkt d Spnlkn, Vrschl e Diastmtmylie           | 04.08.99↔ | Optikusscheidenfensterung, sonstige                            |
| 03.59.11↔ | S Plast Rk u Op an Strkt d Spnlkn, Drchtr e Flm trmnl              | 04.2x.00↔ | Destr von kran und peripheren Nerven und Ggl, n.n.bez.         |
| 03.59.12↔ | S Plast Rk u Op an Strkt d Spnlkn, Vrschl e spn Fstl               | 04.2x.10↔ | Destruktion von intrakraniellen Hirnnerven und Ganglien        |
| 03.59.13↔ | S Plast Rk u Op an Strkt d Spnlkn, Spnl Drpl                       | 04.2x.20↔ | Destruktion von extrakraniellen Hirnnerven                     |
| 03.59.99↔ | So Plast Reko und Op an Strukturen d Spinalkanals, So              | 04.2x.30↔ | Destruktion des Plexus brachialis                              |
| 03.6↔     | Lösung von Adhäsionen an Rückenmark und Nervenwurzeln              | 04.2x.31↔ | Destruktion von Nerven der Schulter                            |
| 03.71↔    | Subarachnoido-peritonealer Shunt am Spinalkanal                    | 04.2x.32↔ | Destruktion von Nerven des Armes und der Hand                  |
| 03.72↔    | Subarachnoido-ureteraler Shunt am Spinalkanal                      | 04.2x.33↔ | Destruktion von Nerven des Rumpfes und Plexus lumbosacralis    |
| 03.79↔    | Sonstiger Shunt am Spinalkanal                                     | 04.2x.34↔ | Destruktion von Nerven des Beines und des Fußes                |
| 03.93.00↔ | Implnt o Erstz d Elktrd(n) e spn Neurstm, n.n.bz.                  | 04.2x.39↔ | Destruktion von sonstigen peripheren Nerven oder Ganglien      |
| 03.93.10↔ | Implnt o Erstz d Elktrd(n) e tmp epd Neurstm, Enzlsys, Tstsm       | 04.2x.99↔ | Destr von kran und peripheren Nerven und Ggl, sonstige         |
| 03.93.11↔ | Implnt o Erstz d Elktrd(n) e tmp epd Neurstm, Mhrlsys, Tstsm       | 04.3x.00↔ | Naht an kranialen oder peripheren Nerven, n.n.bez.             |
| 03.93.20↔ | Implnt/ErstzElktrdprmn epd Neurstm, Enzlsys, Dauerst, Prk          | 04.3x.10↔ | Epineurale Naht von extrakraniellen Hirnnerven, primär         |
| 03.93.21↔ | Implnt o Erstz d Elktrd(n) prmn epd Neurstm, Mhrlsys, Dauerst, Prk | 04.3x.11↔ | Epineurale Naht des Plexus brachialis, primär                  |
| 03.93.22↔ | Implnt/ErstzElktrd(n)prmn epd Neurstm/Enzlsys/Dauerst, offn chr    | 04.3x.12↔ | Epineurale Naht von Nerven der Schulter, primär                |
| 03.93.23↔ | Implnt/ErstzElktrd(n)prmn epd Neurstm/Mhrlsys/Dauerst, offn chr    | 04.3x.13↔ | Epineurale Naht von Nerven am Arm, primär                      |
| 03.93.30↔ | Implant o Ersetz e subd Elektrod zur Vorderwstimm                  | 04.3x.14↔ | Epineurale Naht von Nerven der Hand, primär                    |
| 03.93.99↔ | Implant o Ersetz d Elektrod(n) e spinalen Neurostim, So            | 04.3x.15↔ | Epineurale Naht von Nerven des Rumpfes, primär                 |
| 03.94.00↔ | Entf d Elektrod(n) e spinalen Neurostim, n.n.bez.                  | 04.3x.16↔ | Epn Nht v Nn d Beins (nkl. Plxs lmbsec, Leist, Bcknb), pr      |
| 03.94.10↔ | Entf d Elktrd(n) e epd Neurstm, Stbl, Enzlsys                      | 04.3x.17↔ | Epineurale Naht von Nerven des Fußes, primär                   |
| 03.94.11↔ | Entf d Elektrod(n) e epid Neurostim, Stabel, Mehrelsys             | 04.3x.19↔ | Epin Nht von sonstigen kran oder peripheren Nn, primär         |
| 03.94.20↔ | Entf d Elktrd(n) e epd Neurstm, Plttlnl, Enzlsys                   | 04.3x.20↔ | Epineurale Naht von extrakraniellen Hirnnerven, sekundär       |
| 03.94.21↔ | Entf d Elktrd(n) e epd Neurstm, Plttlnl, Mhrlsys                   | 04.3x.21↔ | Epineurale Naht des Plexus brachialis, sekundär                |
| 03.94.30↔ | Entf d Elektrod(n) e subd Neurostim zur Vorderwstimm               | 04.3x.22↔ | Epineurale Naht von Nerven der Schulter, sekundär              |
| 03.94.99↔ | Entf d Elektrod(n) e spinalen Neurostim, sonstige                  | 04.3x.23↔ | Epineurale Naht von Nerven am Arm, sekundär                    |
| 03.97↔    | Revision eines Shunts an den Rückenmarkshäuten                     | 04.3x.24↔ | Epineurale Naht von Nerven an der Hand, sekundär               |
| 03.98↔    | Entfernen eines Shunts von den Rückenmarkshäuten                   | 04.3x.25↔ | Epineurale Naht von Nerven des Rumpfes, sekundär               |
| 03.99.00↔ | So Op an Rm und Strukturen d Spinalkanals, n.n.bez.                | 04.3x.26↔ | Epn Nht v Nn d Beins (nkl. Plxs lmbsec, Leist, Bcknb), sk      |
| 03.99.10↔ | Op an intraspinalen Blutgef (z.B. Ligat, Destr, Res)               | 04.3x.27↔ | Epineurale Naht von Nerven des Fußes, sekundär                 |
| 03.99.19↔ | Sonstige Operationen an intraspinalen Blutgefässen                 | 04.3x.29↔ | Epin Nht von sonstigen kran und peripheren Nn, sekundär        |
| 03.99.20↔ | Op a spin Liqsys, Anl e subkut Reserv a spin Liqsys                | 04.3x.30↔ | Interfaszikuläre Naht von extrakraniellen Hirnnerven, primär   |
| 03.99.21↔ | Op spn Lqsys, Rvsbkt Rsr, Kth/e Mdkmntnprmpintrth/epd Inf          | 04.3x.31↔ | Interfaszikuläre Naht des Plexus brachialis, primär            |
| 03.99.22↔ | Op a spin Liqsys, Entf e subkut Reserv a spin Liqsys               | 04.3x.32↔ | Interfaszikuläre Naht von Nerven der Schulter, primär          |
|           |  | 04.3x.33↔ | Interfaszikuläre Naht von Nerven am Arm, primär                |
|           |  | 04.3x.34↔ | Interfaszikuläre Naht von Nerven an der Hand, primär           |
|           |  | 04.3x.35↔ | Interfaszikuläre Naht von Nerven des Rumpfes, primär           |
|           |  | 04.3x.36↔ | Intrfz Nht v Nn d Beins (nkl. Plxs lmbsec, Leist, Bcknb), pr   |

|           |  |           |   |
|-----------|--|-----------|---|
| 04.3x.37↔ | Interfaszikuläre Naht von Nerven des Fußes, primär             | 04.79.13↔ | Tx und Transp e Nn d Armes und d Hand m epin Nht                  |
| 04.3x.39↔ | Interfsz Nht von sonstigen kran und periph Nn, primär          | 04.79.14↔ | Tx u Transp von Nn d Rumpfes u d unt Extrem m epin Nht            |
| 04.3x.40↔ | Interfaszikuläre Naht von extrakraniellen Hirnnerven, sekundär | 04.79.19↔ | Transplantation und Transp e sonst Nervens m epin Nht             |
| 04.3x.41↔ | Interfaszikuläre Naht des Plexus brachialis, sekundär          | 04.79.20↔ | Transplantation und Transposition e Nn m interfsz Nht             |
| 04.3x.42↔ | Interfaszikuläre Naht von Nerven der Schulter, sekundär        | 04.79.21↔ | Tx und Transp e extr Hirnner m interfsz Nht                       |
| 04.3x.43↔ | Interfaszikuläre Naht von Nerven am Arm, sekundär              | 04.79.22↔ | Tx und Transp d Plexus brachia m interfsz Nht                     |
| 04.3x.44↔ | Interfaszikuläre Naht von Nerven an der Hand, sekundär         | 04.79.23↔ | Tx und Transp von Nn d Schult m interfsz Nht                      |
| 04.3x.45↔ | Interfaszikuläre Naht von Nerven des Rumpfes, sekundär         | 04.79.24↔ | Tx und Transp e Nn d Armes und d Hand m interfsz Nht              |
| 04.3x.46↔ | Intrfsz Nht v Nn d Beins (inkl. Plxs lmbosc, Leist, Bcknb), sk | 04.79.25↔ | Tx u Trnsp v Nn d Rmpfs u d unt Extrm m intrfsz Nht               |
| 04.3x.47↔ | Interfaszikuläre Naht von Nerven des Fußes, sekundär           | 04.79.29↔ | Transplantation und Transp e sonst Nn m interfsz Nht              |
| 04.3x.49↔ | Interfsz Nht von sonstigen kran und periph Nn, sekundär        | 04.79.99↔ | Sonstige Neuroplastik, sonstige                                   |
| 04.3x.99↔ | Naht an kranialen oder peripheren Nerven, sonstige             | 04.92.00↔ | Implnt o Erstz d Elktnd(n) e prph Neurstm, n.n.bz.                |
| 04.41↔    | Dekompression an der Wurzel des N. trigeminus                  | 04.92.10↔ | Implnt o Erstz d Elktnd(n) e tmp prph Neurstm, Enzlsys, Tstsm     |
| 04.42.00↔ | Sonstige Dekompression an kranialen Nerven, n.n.bez.           | 04.92.11↔ | Implnt o Erstz d Elktnd(n) e tmp prph Neurstm, Mhrlsys, Tstsm     |
| 04.42.10↔ | Sonstige Dekompression an kranialen Nerven, intrakraniell      | 04.92.20↔ | Implnt o Erstz d Elktnd(n) prmn prph Neurstm, Stbl, Enzlsys, Prk  |
| 04.42.20↔ | Sonstige Dekompression an kranialen Nerven, extrakraniell      | 04.92.21↔ | Implnt o Erstz Elktnd(n) prmn prph Neurstm, Stbl, Mhrlsys, Prk    |
| 04.42.99↔ | Sonstige Dekompression an kranialen Nerven, sonstige           | 04.92.30↔ | Implnt/Erstz Elktnd prmn prph Neurstm/Plttnl/Enzlsys, offnchr     |
| 04.49.00↔ | So Dekompr o Lös v Adhäs an periph N o Gangl, n.n.bez.         | 04.92.31↔ | Implnt/Erstz Elktnd(n) prmn prph Neurstm/Plttnl/Mhrlsys, offn chr |
| 04.49.10↔ | Sonstige Dekompr oder Lösung von Adhäs a Plexus brachia        | 04.92.40↔ | Implantation oder Ersetzen einer Vagusnervstimulationselektrode   |
| 04.49.11↔ | Sonstige Dekompr oder Lös von Adhäs an Nn d Schulter           | 04.92.99↔ | Implant o Ersetz d Elektrod(n) e periph Neurostim, So             |
| 04.49.12↔ | Sonstige Dekompr oder Lös von Adhäs an Nerven d Armes          | 05.21↔    | Exzision des Ganglion sphenopalatinum                             |
| 04.49.13↔ | Sonstige Dekompr oder Lösung von Adhäs an Nerven d Hand        | 05.22↔    | Zervikale Sympathektomie  |
| 04.49.14↔ | S Dkmp o Lös v Adhäs a Plxs lmbosc, Leist u Bcknb              | 05.23↔    | Lumbale Sympathektomie  |
| 04.49.15↔ | Sonstige Dekompr oder Lös von Adhäs an Nerven d Beines         | 05.24↔    | Präsakrale Sympathektomie   |
| 04.49.16↔ | Sonstige Dekompr oder Lös von Adhäs an Nerven d Fußes          | 05.25↔    | Periarterielle Sympathektomie                                     |
| 04.49.99↔ | S Dkmp o Lös v Adhäs an snst prph Nn o Gnglionj, sonst         | 05.29↔    | Sonstige Sympathektomie und Exzision eines Ganglions              |
| 04.5x.00↔ | Transplantation von kranialem oder peripherem Nerv, n.n.bez.   | 05.81↔    | Plastische Rekonstruktion an sympathischem Nerv oder Ganglion     |
| 04.5x.10↔ | Transplantation von extrakraniellen Hirnnerven                 | 05.89↔    | Sonstige Operation an sympathischem Nerv oder Ganglion            |
| 04.5x.11↔ | Transplantation von Plexus brachialis und Nerven der Schulter  | 06.12↔    | Offene Biopsie an der Schilddrüse                                 |
| 04.5x.12↔ | Transplantation von Nerven des Armes und der Hand              | 06.13.00↔ | Biopsie an der Nebenschilddrüse, n.n.bez.                         |
| 04.5x.13↔ | Transplantation von Nn d Rumpfes und d unteren Extrem          | 06.13.10↔ | Gschl [Prkt] [Nd] Biops an d Nsd oh Steuer dch bldgb Vrf          |
| 04.5x.19↔ | Transplantation von sonstigem kranialem oder peripherem Nerv   | 06.13.11↔ | Gschl [Prkt] [Nd] Biops an d Nsd m Steuer dch bldgb Vrfhr         |
| 04.5x.99↔ | Transplantation von kranialem oder peripherem Nerv, sonstige   | 06.13.12↔ | Offene Biopsie an der Nebenschilddrüse                            |
| 04.6x.00↔ | Transposition von kranialen und peripheren Nerven, n.n.bez.    | 06.13.99↔ | Biopsie an der Nebenschilddrüse, sonstige                         |
| 04.6x.10↔ | Transposition e extrk Hirnnerven mit epin primärer Naht        | 06.2x.00↔ | Unilaterale Hemithyreoidektomie, n.n.bez.                         |
| 04.6x.11↔ | Transposition e extrk Hirnner mit epin sekundärer Naht         | 06.2x.11↔ | Unilaterale Hemithyreoidektomie, ohne Parathyreoidektomie         |
| 04.6x.12↔ | Transp e extrk Hirnner m interfsz prim und sek Nht             | 06.2x.12↔ | Unilaterale Hemithyreoidektomie, mit Parathyreoidektomie          |
| 04.6x.20↔ | Transposition d Plexus brachia mit epin primärer Naht          | 06.2x.99↔ | Sonstige unilaterale Hemithyreoidektomie                          |
| 04.6x.21↔ | Transposition d Plexus brachia mit epin sekundärer Naht        | 06.31↔    | Exzision einer Läsion an der Schilddrüse                          |
| 04.6x.22↔ | Transposition d Plexus brachia m interfsz primärer Nht         | 06.39.00↔ | Sonstige partielle Thyreoidektomie, n.n.bez.                      |
| 04.6x.23↔ | Transposition d Plexus brachia m interfsz sek Nht              | 06.39.10↔ | Exzision eines Schilddrüsen Knotens                               |
| 04.6x.30↔ | Transposition e Nn d Schult m epin prim und sek Nht            | 06.39.11↔ | Subtotale Sd Res einseitig m Exz e Knotens d Gegenseite           |
| 04.6x.31↔ | Transposition e Nn d Schult m interfsz prim und sek Nht        | 06.39.12↔ | Sbtt Rs d Sd einseitig m Hmthyreoidktmie d Ggnseit                |
| 04.6x.40↔ | Transposition e Nerven d Armes mit epin primärer Naht          | 06.39.13↔ | Reexploration der Schilddrüse mit partieller Resektion            |
| 04.6x.41↔ | Transposition e Nerven d Armes mit epin sekund Naht            | 06.39.14↔ | Partielle Schilddrüsenresektion: Resektion des Isthmus            |
| 04.6x.42↔ | Transposition e Nerven d Armes m interfsz primärer Naht        | 06.39.15↔ | Subtotale Resektion der Schilddrüse                               |
| 04.6x.43↔ | Transposition e Nn d Armes m interfsz sekundärer Nht           | 06.39.99↔ | Sonstige partielle Thyreoidektomie, sonstige                      |
| 04.6x.50↔ | Trnsp e Nn d Rmpfs u d unt Extrm m epn prm u sk Nht            | 06.4x.00↔ | Vollständige (totale) Thyreoidektomie, n.n.bez.                   |
| 04.6x.51↔ | Trnsp e Nn d Rmpfs u d unt Extrm m intrfsz prm u sk Nht        | 06.4x.10↔ | Vollständige (totale) Thyreoidektomie ohne Parathyreoidektomie    |
| 04.6x.60↔ | Transposition e Nn d Hand m interfsz prim und sek Nht          | 06.4x.11↔ | Vollständige (totale) Thyreoidektomie mit Parathyreoidektomie     |
| 04.6x.70↔ | Transposition mit Neurolyse und Dekompr e extrk Hirnner        | 06.4x.99↔ | Vollständige (totale) Thyreoidektomie, sonstige                   |
| 04.6x.71↔ | Trnsp m Neurlys u Dkmp r Plxs brchia o e Nn d Schl             | 06.50.00↔ | Substernale Thyreoidektomie, n.n.bez.                             |
| 04.6x.72↔ | Transposition m Neurolyse und Dekompr e Nerven d Armes         | 06.50.10↔ | Substernale Thyreoidektomie durch Sternotomie                     |
| 04.6x.73↔ | Transposition mit Neurolyse und Dekompr e Nerven d Hand        | 06.50.99↔ | Sonstige substernale Thyreoidektomie                              |
| 04.6x.74↔ | Trnsp m Neurlys u Dkmp r Nn d Rmpfs u d unt Extrm              | 06.51.00↔ | Partielle substernale Thyreoidektomie, n.n.bez.                   |
| 04.6x.75↔ | Transposition von sonstigen kranialen und peripheren Nerven    | 06.51.10↔ | Partielle substernale Thyreoidektomie durch Sternotomie           |
| 04.6x.99↔ | Transposition von kranialen und peripheren Nerven, sonstige    | 06.51.99↔ | Partielle substernale Thyreoidektomie, sonstige                   |
| 04.71↔    | Hypoglosso-faziale Anastomose                                  | 06.52.00↔ | Vollständige substernale Thyreoidektomie, n.n.bez.                |
| 04.72↔    | Akzessorio-faziale Anastomose                                  | 06.52.10↔ | Vollständige substernale Thyreoidektomie durch Sternotomie        |
| 04.73↔    | Akzessorio-hypoglossale Anastomose                             | 06.52.99↔ | Vollständige substernale Thyreoidektomie, sonstige                |
| 04.74.00↔ | Sonstige Anast e kran oder peripheren Nervs, n.n.bez.          | 06.6x.00↔ | Exzision einer Thyreoidea lingualis, n.n.bez.                     |
| 04.74.10↔ | Fazio-faziale Nerven-Anastomose                                | 06.6x.10↔ | Exzision einer Thyreoidea lingualis, transoral                    |
| 04.74.11↔ | Interkosto-faszikuläre Nerven-Anastomose                       | 06.6x.11↔ | Exz e Thyrid ling Transzerv, oh Res d med Zungenbeines            |
| 04.74.99↔ | Sonstige Anast e kran oder peripheren Nervs, sonstige          | 06.6x.12↔ | Exz e Thyrid ling Transzerv, m Res d med Zungenbeines             |
| 04.75↔    | Rev e früh plast Reko an e kran oder periph Nerv               | 06.6x.99↔ | Exzision einer Thyreoidea lingualis, sonstige                     |
| 04.76↔    | Plast Reko alte traumat Verletz an kran u periph Nn            | 06.7x.00↔ | Exzision des Ductus thyreoglossus, n.n.bez.                       |
| 04.79.00↔ | Sonstige Neuroplastik, n.n.bez.                                | 06.7x.10↔ | Exz d Dct thyreogl: Exz e mdian Hlsz, oh Rs d md Zngnbn           |
| 04.79.10↔ | Transplantation und Transp e extrk Hirnner m epin Nht          | 06.7x.11↔ | Exz d Dct thyreogl: Exz e mdian Hlsz, m Rs d md Zngnbn            |
| 04.79.11↔ | Transplantation und Transp d Plexus brachia m epin Nht         |           |   |
| 04.79.12↔ | Transplantation und Transp von Nn d Schult m epin Nht          |           |   |



|           |  |           |  |
|-----------|--|-----------|--|
| 06.7x.12↔ | Exz d Dct thyreogl: Exz e mdian Hlsf, oh Rs d md Zngnb         | 07.45↔    | Reimplantation von Gewebe der Nebennieren                        |
| 06.7x.13↔ | Exz d Dct thyreogl: Exz e mdian Hlsf, m Rs d md Zngnb          | 07.49↔    | Sonstige OP an einer NN, deren Nerven oder Gef                   |
| 06.7x.14↔ | Sek Eingr z Exz d Duct thyreogl: m Res d med Zungenb           | 07.51↔    | Exploration im Gebiet des Corpus pineale                         |
| 06.7x.15↔ | Sek Eingr z Exz d Duct thyreogl: oh Res d med Zungenb          | 07.52↔    | Inzision am Corpus pineale                                       |
| 06.7x.99↔ | Exzision des Ductus thyreoglossus, sonstige                    | 07.53↔    | Partielle Exzision des Corpus pineale                            |
| 06.81.00↔ | Vollständige Parathyreidektomie, n.n.bez.                      | 07.54↔    | Totale Exzision des Corpus pineale                               |
| 06.81.10↔ | Vollständige Parathyreidektomie, ohne Replantation             | 07.59↔    | Sonstige Operationen am Corpus pineale                           |
| 06.81.13↔ | Vollständige Parathyrekt d Sternotomie, oh Replantation        | 07.61↔    | Partielle Exzision der Hypophyse, transfrontaler Zugang          |
| 06.81.99↔ | Vollständige Parathyreidektomie, sonstige                      | 07.62↔    | Partielle Exzision an der Hypophyse, transsphenoidaler Zugang    |
| 06.89.10↔ | Partielle Parathyreidektomie, n.n.bez.                         | 07.63↔    | Part Exz an der Hypoph, nicht näher bez Zugang                   |
| 06.89.11↔ | Reexploration mit partieller Parathyreidektomie                | 07.64↔    | Totale Exzision der Hypophyse, transfrontaler Zugang             |
| 06.89.13↔ | Sonstige Operationen an der Nebenschilddrüse durch Sternotomie | 07.65↔    | Totale Exzision der Hypophyse, transsphenoidaler Zugang          |
| 06.89.99↔ | Partielle Parathyreidektomie, sonstige                         | 07.68↔    | Totale Exzision der Hypophyse, anderer näher bezeichneter Zugang |
| 06.91↔    | Durchtrennung des Isthmus thyroideae                           | 07.69↔    | Totale Exzision der Hypophyse, nicht näher bezeichneter Zugang   |
| 06.92↔    | Ligatur von Gefässen der Schilddrüse                           | 07.71↔    | Exploration der Fossa hypophysialis                              |
| 06.93↔    | Naht an der Schilddrüse  | 07.72↔    | Inzision an der Hypophyse  |
| 06.94↔    | Reimplantation von Schilddrüsengewebe                          | 07.79↔    | Sonstige Operation an der Hypophyse                              |
| 06.95.00↔ | Reimplantation von Nebenschilddrüsengewebe, n.n.bez.           | 07.80↔    | Thymektomie, n.n.bez.  |
| 06.95.10↔ | Vollständige Parathyreidektomie, mit Replantation, n.n.bez.    | 07.81↔    | Sonstige partielle Exzision am Thymus                            |
| 06.95.11↔ | Vollständige Parathyreidektomie, mit Replantation orthotop     | 07.82↔    | Sonstige totale Exzision des Thymus                              |
| 06.95.12↔ | Vollständige Parathyreidektomie, mit Replantation heterotop    | 07.83↔    | Thorakoskopische partielle Exzision am Thymus                    |
| 06.95.20↔ | Vollständige Parathyrekt d Sternotomie, m Repl, n.n.bez.       | 07.84↔    | Thorakoskopische totale Exzision des Thymus                      |
| 06.95.21↔ | Vollständige Parathyrekt d Sternotomie, m Repl orthotop        | 07.91↔    | Exploration im Gebiet des Thymus                                 |
| 06.95.22↔ | Vollständige Parathyrekt d Sternotomie, m Repl heterotop       | 07.92↔    | Sonstige Inzision am Thymus                                      |
| 06.95.99↔ | Reimplantation von Nebenschilddrüsengewebe, sonstige           | 07.93↔    | Plastische Rekonstruktion am Thymus                              |
| 06.98.00↔ | Sonstige Operationen an der Schilddrüse, n.n.bez.              | 07.94↔    | Transplantation von Thymusgewebe                                 |
| 06.98.10↔ | Plastische Rekonstruktion der Schilddrüse                      | 07.95↔    | Thorakoskopische Inzision am Thymus                              |
| 06.98.99↔ | Sonstige Operationen an der Schilddrüse, sonstige              | 07.98↔    | So u nnbez thorakoskopische Operationen Thymus                   |
| 06.99.00↔ | Sonstige Operationen an der Nebenschilddrüse, n.n.bez.         | 07.99↔    | Sonstige und nicht näher bezeichnete Operationen am Thymus       |
| 06.99.10↔ | Plastische Rekonstruktion der Nebenschilddrüse                 | 08.23.00↔ | Exz e gröss Läsion a Augenlid, nicht durchgeh, n.n.bez.          |
| 06.99.99↔ | Sonstige Operationen an der Nebenschilddrüse, sonstige         | 08.23.10↔ | Exz e gröss Läs a Ld, N drchgh, N hst kntr (mkrgr Chr)           |
| 07.00↔    | Exploration im Gebiet der Nebenniere, n.n.bez.                 | 08.23.11↔ | Exz e gröss Läs a Ld, N drchgh, hst kntr (mkrgr Chr)             |
| 07.01↔    | Einseitige Exploration im Gebiet der Nebenniere                | 08.23.99↔ | Exz e gröss Läsion a Augenlid, nicht durchgeh, sonstige          |
| 07.02↔    | Beidseitige Exploration im Gebiet der Nebenniere               | 08.24.00↔ | Exz e gröss Läsion a Augenlid, perforierend, n.n.bez.            |
| 07.11↔    | Geschlossene [perkutane] [Nadel-] Biopsie an der Nebenniere    | 08.24.10↔ | Exz e gröss Läs a Ld, prf, N hst kntr (mkrgr Chr)                |
| 07.12↔    | Offene Biopsie an der Nebenniere                               | 08.24.11↔ | Exz e gröss Läs a Lid, perf, hist kontr (mikrogr Chir)           |
| 07.13.00↔ | Biopsie an der Hypophyse, transfrontaler Zugang, n.n.bez.      | 08.24.99↔ | Exz e gröss Läsion a Augenlid, perforierend, sonstige            |
| 07.13.10↔ | Gschl [Prkt] [Nd] Biops an d Hypph d trnsfrntln Zg             | 08.31↔    | Beheb einer BlephaPtos d M. front-Verf mit Naht                  |
| 07.13.11↔ | Offene Biopsie an der Hypophyse durch transfrontalen Zugang    | 08.32↔    | Beheb e BlephaPtos d M. front-Verf mit FaszSchling               |
| 07.13.12↔ | Stereot Biops an d Hypoph d transfrontalen Zugang              | 08.33↔    | BehebBlephaPtos duRes/Verlage M.lev palp/o Aponeur               |
| 07.13.99↔ | Biopsie an der Hypophyse, transfrontaler Zugang, sonstige      | 08.34↔    | Beheb einer BlephaPtos d and Verf am M. levat palp               |
| 07.14.00↔ | Biopsie an der Hypophyse, transsphenoidaler Zugang, n.n.bez.   | 08.35↔    | Behebung einer Blepharoptose durch Tarsoplastik                  |
| 07.14.10↔ | Gschl [Prkt] [Nd] Biops an d Hypph d trnssphn Zg               | 08.36↔    | Behebung einer Blepharoptose durch andere Verfahren              |
| 07.14.11↔ | Offene Biopsie an der Hypophyse durch transsphenoidalen Zugang | 08.37↔    | Reduktion einer Ptosen-Überkorrektur                             |
| 07.14.12↔ | Stereot Biops an d Hypoph d transsphenoidalen Zugang           | 08.38↔    | Korrektur einer Lidretraktion                                    |
| 07.14.99↔ | Biopsie an der Hypophyse, transsphenoidaler Zugang, sonstige   | 08.41↔    | Behebung von Entropium oder Ektropium durch Thermokauterisation  |
| 07.15↔    | Biopsie an der Hypophyse, nicht näher bezeichneter Zugang      | 08.42↔    | Behebung von Entropium oder Ektropium durch Nahtverfahren        |
| 07.16.00↔ | Biopsie am Thymus, n.n.bez.                                    | 08.43↔    | Behebung von Entropium oder Ektropium durch Keilresektion        |
| 07.16.10↔ | Geschlossene [perkutane] [Nadel-] Biopsie am Thymus            | 08.44.00↔ | Behebung von Entropium oder Ektropium durch Lidplastik, n.n.bez. |
| 07.16.11↔ | Offene Biopsie am Thymus                                       | 08.44.10↔ | Bhb v Entrp o Ektrp d Ldplst, hr Vrkd d Agnlids                  |
| 07.16.99↔ | Biopsie am Thymus, sonstige                                    | 08.44.99↔ | Sonstige Behebung von Entropium oder Ektropium durch Lidplastik  |
| 07.17.00↔ | Biopsie am Corpus pineale, n.n.bez.                            | 08.49.00↔ | Sonstiger Eingr zur Korr e Entrop oder Ektrp, n.n.bez.           |
| 07.17.10↔ | Geschlossene [perkutane] [Nadel-] Biopsie am Corpus pineale    | 08.49.10↔ | S Ingr z Krr e Entrp o Ektrp, Op an D Ldrtrktrn                  |
| 07.17.11↔ | Offene Biopsie am Corpus pineale                               | 08.49.11↔ | So Ingr zur Korr e Entrop o Ektrp, Rep e Lidlamelle              |
| 07.17.12↔ | Stereotaktische Biopsie am Corpus pineale                      | 08.49.99↔ | Sonstiger Eingr zur Korr e Entrop oder Ektrp, sonstige           |
| 07.17.99↔ | Biopsie am Corpus pineale, sonstige                            | 08.51↔    | Kanthotomie  |
| 07.21↔    | Exzision einer Läsion der Nebenniere                           | 08.52↔    | Blepharorrhaphie   |
| 07.22.00↔ | Einseitige Adrenalektomie, n.n.bez.                            | 08.59.00↔ | Sonstige Anpassung der Lidposition, n.n.bez.                     |
| 07.22.10↔ | Einseitige Adrenalektomie, ohne Ovarrektomie                   | 08.59.10↔ | Kanthoplastik, n.n.bez.  |
| 07.22.11↔ | Einseitige Adrenalektomie, mit Ovarrektomie                    | 08.59.11↔ | Kanthopexie  |
| 07.22.12↔ | Einseitige Adrenalektomie, Rest-Adrenalektomie                 | 08.59.12↔ | Korrekturoperation bei Epikanthus                                |
| 07.22.99↔ | Einseitige Adrenalektomie, sonstige                            | 08.59.99↔ | Sonstige Anpassung der Lidposition, sonstige                     |
| 07.29↔    | Sonstige partielle Adrenalektomie                              | 08.61.00↔ | Plast Reko d Lids m Hautappen o transplantat, n.n.bez.           |
| 07.3↔     | Beidseitige Adrenalektomie                                     | 08.61.10↔ | Plastische Rekonstruktion des Augenlids mit Hautlappen           |
| 07.41↔    | Inzision an einer Nebenniere                                   | 08.61.11↔ | Plastische Rekonstruktion des Augenlids mit Hauttransplantat     |
| 07.42↔    | Durchtrennung von afferenten Nerven der Nebennieren            |           |  |
| 07.43↔    | Ligatur von Gefässen der Nebennieren                           |           |  |
| 07.44↔    | Rekonstruktion an einer Nebenniere                             |           |  |

|           |   |           |  |
|-----------|---|-----------|--|
| 08.61.99↔ | Sonstige Plast Reko d Lids m Hautlap o transplantat             | 10.6x.00↔ | Versorgung einer Konjunktivaverletzung, n.n.bez.                 |
| 08.62↔    | Plast Reko des Lids mit Schleimhautlapp oder -Tx                | 10.6x.10↔ | Versorgung einer Konjunktivaverletzung, durch Naht               |
| 08.63↔    | Plastische Reko des Augenlids mit Haarfol-Tx                    | 10.6x.99↔ | Sonstige Versorgung einer Konjunktivaverletzung                  |
| 08.64↔    | Plastische Reko des Augenlids mit tarsokonj Lappen              | 11.0↔     | Entf eines intrakom FK aus der Kornea mitt Magnet                |
| 08.69.00↔ | So Plast Reko d Lids m Lp o Transplantaten, n.n.bez.            | 11.1↔     | Inzision der Kornea  |
| 08.69.10↔ | Plastische Rekonstruktion des Augenlids mit Knorpel             | 11.31↔    | Transposition eines Pterygiums                                   |
| 08.69.11↔ | Plastische Rekonstruktion d Lids mit allopl Material            | 11.32↔    | Exzision eines Pterygiums mit Korneatransplantat                 |
| 08.69.12↔ | Plast Reko d Lids m Verschiebe und Rotationspl d Lides          | 11.39.00↔ | Sonstige Exzision eines Pterygiums, n.n.bez.                     |
| 08.69.13↔ | Plastische Rekonstruktion des Augenlids mit Oberlidverlängerung | 11.39.10↔ | Exz e Pterygiums m (phototherapeutischer) Keratektomie           |
| 08.69.19↔ | Plast Reko d Lids m sonstigem Lp o Transplantaten               | 11.39.11↔ | Exzision eines Pterygiums mit sonstiger Bindehautplastik         |
| 08.69.99↔ | So Plast Reko d Lids m Lp o Transplantaten, So                  | 11.39.99↔ | Sonstige Exzision eines Pterygiums, sonstige                     |
| 08.70↔    | Plastische Rekonstruktion des Augenlids, n.n.bez.               | 11.41↔    | Mechanisches Entfernen von Korneaeepithel                        |
| 08.71↔    | Den Lidrand umfass plast Reko des Lids, part Tiefe              | 11.42↔    | Thermokauterisation einer Kornealäsion                           |
| 08.72↔    | Sonstige plast Reko des Augenlids, partielle Tiefe              | 11.43↔    | Kryotherapie einer Kornealäsion                                  |
| 08.73.00↔ | D Ldrnd umfss Plst Rk d Lds, vll Tief, n.n.bz.                  | 11.49.00↔ | Sonstiges Entfernen oder Destr e Kornealäsion, n.n.bez.          |
| 08.73.10↔ | Verschiebeplastik der Lidkante                                  | 11.49.10↔ | Destruktion einer Kornealäsion, durch laserkoagulation           |
| 08.73.99↔ | D Lidrand umfassende Plast Reko d Lids, volle Tiefe, So         | 11.49.19↔ | Sonstige Destruktion einer Kornealäsion                          |
| 08.74.00↔ | Sonstige Plast Reko d Lids, volle Tiefe, n.n.bez.               | 11.49.20↔ | Keratektomie einer Kornealäsion durch phototherapie              |
| 08.74.10↔ | Oberlidverlängerung   | 11.49.29↔ | Sonstige Keratektomie einer Kornealäsion                         |
| 08.74.99↔ | Sonstige Plast Reko d Lids, volle Tiefe, sonstige               | 11.49.99↔ | Sonstiges Entfernen oder Destruktion einer Kornealäsion,sonstige |
| 08.82↔    | Versorg e Risswund dLids,dLidrand umfass,partTiefe              | 11.51↔    | Naht einer Korneaverletzung                                      |
| 08.83↔    | So Versorg einer Risswund des Lids, part Tiefe                  | 11.52↔    | Korrektur einer postoperativen Wunddehiszenz an der Kornea       |
| 08.84↔    | Versorg e Risswund dLids,dLidrand umfass,volleTief              | 11.53↔    | Versorg e KonrVerl oder -wunde mit KonjunktLapp                  |
| 08.85↔    | Sonstige Versorgung einer Risswunde des Augenlids, volle Tiefe  | 11.59.00↔ | Sonstige Rekonstruktion der Kornea, n.n.bez.                     |
| 08.86↔    | Rhytidektomie am Unterlid                                       | 11.59.10↔ | Rekonstruktion durch Deckung der Kornea, n.n.bez.                |
| 08.87↔    | Rhytidektomie am Oberlid  | 11.59.11↔ | Rekonstruktion durch Deckung der Kornea durch eine Amnionmembran |
| 08.89.00↔ | Sonstige plastische Rekonstruktion des Augenlids, n.n.bez.      | 11.59.12↔ | Rekonstruktion durch sonstige Deckung der Kornea                 |
| 08.89.10↔ | Plast Reko d Lids, medialer o lateraler Lidwinkel               | 11.59.99↔ | Sonstige Rekonstruktion der Kornea, sonstige                     |
| 08.89.11↔ | Plastische Rekonstruktion d Augenlids d Hebung d Augbr          | 11.60↔    | Korneatransplantation, n.n.bez.                                  |
| 08.89.12↔ | Plast Reko d Lids d Entf e Fettgewebeprolapses d Orb            | 11.61↔    | Lamelläre Keratoplastik mit Autotransplantat                     |
| 08.89.13↔ | Plast Reko d Lids d Oberflächenbehandlung m Laser               | 11.62↔    | Sonstige lamelläre Keratoplastik                                 |
| 08.89.14↔ | Plast Reko d Lids d sonstige Oberlidverlängerung                | 11.63↔    | Penetrierende Keratoplastik mit Autotransplantat                 |
| 08.89.15↔ | Plastische Rekonstruktion d Lids d Unterlidverlängerung         | 11.64↔    | Sonstige penetrierende Keratoplastik                             |
| 08.89.99↔ | Sonstige plastische Rekonstruktion des Augenlids, sonstige      | 11.69.00↔ | Sonstige Korneatransplantation, n.n.bez.                         |
| 09.71↔    | Korrektur eines evertierten Tränenpüktchens                     | 11.69.10↔ | Austausch-Keratoplastik  |
| 09.72↔    | Sonstige plastische Rekonstruktion am Tränenpüktchen            | 11.69.20↔ | Perforierende Korneatransplantation                              |
| 09.73↔    | Plastische Rekonstruktion eines Canaliculus lacrimalis          | 11.69.99↔ | Sonstige Korneatransplantation, sonstige                         |
| 09.81↔    | Dakryozystorhinostomie  | 11.71↔    | Keratomileusis   |
| 09.82↔    | Konjunktivozystorhinostomie                                     | 11.72↔    | Keratophakie   |
| 09.83↔    | Konjunktivozystorhinostomie mit Einsetzen von Tubus oder Stent  | 11.73↔    | Keratoprothese   |
| 09.99↔    | Sonstige Operation am Tränensystem                              | 11.74↔    | Thermokeratoplastik  |
| 10.0↔     | Entf eines subkonj FK aus der Konjunkt durch Inzis              | 11.75↔    | Radiäre Keratotomie  |
| 10.1↔     | Sonstige Inzision der Konjunktiva                               | 11.76↔    | Epikeratophakie  |
| 10.31.00↔ | Exzision von Läsion oder Gewebe der Konjunktiva, n.n.bez.       | 11.79.00↔ | S rknstrktv u rfrktv Engr an d Krn, n.n.bz.                      |
| 10.31.10↔ | Exzision von Läsion oder Gewebe der Konjunktiva mit Plastik     | 11.79.10↔ | Photorefraktive Keratektomie                                     |
| 10.31.99↔ | Exzision von Läsion oder Gewebe der Konjunktiva, sonstige       | 11.79.20↔ | Implantation eines intrastromalen Ringsegmentes an der Kornea    |
| 10.32↔    | Destruktion einer Läsion der Konjunktiva                        | 11.79.99↔ | So rekonstruktive und refraktive Eingr an d Korn, So             |
| 10.33↔    | Sonstige destruktive Massnahmen an der Konjunktiva              | 11.91↔    | Tätowierung der Kornea   |
| 10.41.00↔ | Plast Reko e Symblepharons m fr Transplantat, n.n.bez.          | 11.92↔    | Entfernen eines künstlichen Korneaimplantats                     |
| 10.41.10↔ | Plast Reko e Symblepharons m fr Transplantat, autogen           | 12.00↔    | Entf e intraokul FK aus der vorderen AugKam, nnb.                |
| 10.41.11↔ | Plast Reko e Symbleph m fr Transplantat, Ni autogen             | 12.01↔    | Entf e intraokul FK aus d vorderen AugKam mittMagn               |
| 10.41.99↔ | Sonstige Plast Reko e Symblepharons m fr Transplantat           | 12.02↔    | Entf e intraokul FK aus d vorderen AugKam oh Magn                |
| 10.42.00↔ | Konjunktiv Fornixrekonstr mit fr Transplantat, n.n.bez.         | 12.11↔    | Iridotomie mit Transfixation                                     |
| 10.42.10↔ | Konjunktiv Fornixrekonstr mit fr Transplantat, autogen          | 12.12↔    | Sonstige Iridotomie  |
| 10.42.11↔ | Konjunktiv Fornixrekonstr m fr Transplantat, Ni autogen         | 12.13↔    | Exzision einer prolabierten Iris                                 |
| 10.42.99↔ | Sonstige Konjunktiv Fornixrekonstr mit fr Transplantat          | 12.14↔    | Sonstige Iridektomie   |
| 10.43↔    | Sonstige Rekonstruktion der konjunktivalen Fornix               | 12.22↔    | Biopsie der Iris   |
| 10.44.00↔ | Sonstiges freies Transplantat an die Konjunktiva, n.n.bez.      | 12.31↔    | Lösung von Goniosynechien  |
| 10.44.10↔ | Sonstiges freies Transplantat an die Konjunktiva, autogen       | 12.32↔    | Lösung von anderen vorderen Synechien                            |
| 10.44.11↔ | Sonstiges freies Transplantat an die Konjunktiva, nicht autogen | 12.33↔    | Lösung von hinteren Synechien                                    |
| 10.44.99↔ | Sonstiges freies Transplantat an die Konjunktiva, sonstige      | 12.34↔    | Lösung von korneovitrealen Adhäsionen                            |
| 10.49.00↔ | Sonstige Konjunktivoplastik, n.n.bez.                           | 12.35↔    | Koreplastik  |
| 10.49.10↔ | Sonstige Konjunktivoplastik, Tenonplastik                       | 12.39.00↔ | Sonstige Iridoplastik, n.n.bez.                                  |
| 10.49.99↔ | Sonstige Konjunktivoplastik, sonstige                           | 12.39.10↔ | Iridoplastik d Laser z Erleicht d intraokul Zirkulation          |
| 10.5x.00↔ | Lösung von Adhäsionen an Konjunktiva und Augenlid, n.n.bez.     | 12.39.99↔ | Sonstige Iridoplastik, sonstige                                  |
| 10.5x.10↔ | Lös von Adhäs an Konjunkt und Lid mit Bindehautplastik          | 12.40↔    | Entfernen einer Läsion der vorderen Augkammer, n.n.bez.          |
| 10.5x.99↔ | Sonstige Lösung von Adhäsionen an Konjunktiva und Augenlid      | 12.41↔    | Destruktion einer Irisläsion ohne Exzision                       |
|           |   | 12.42↔    | Exzision einer Irisläsion  |



|           |  |           |  |
|-----------|--|-----------|--|
| 12.43↔    | Destruktion einer Läsion des Corpus ciliare, ohne Exzision     | 13.01↔    | Entfernen eines Fremdkörpers aus der Linse mittels Magnet        |
| 12.44↔    | Exzision einer Läsion des Corpus ciliare                       | 13.02↔    | Entfernen eines Fremdkörpers aus der Linse ohne Magnet           |
| 12.51↔    | Goniotomie ohne Goniotomie                                     | 13.11↔    | Intrakaps Extrakt der Linse durch inf tempor Zug                 |
| 12.52↔    | Goniotomie ohne Goniotomie                                     | 13.19↔    | Sonstige intrakapsuläre Exzision der Linse                       |
| 12.53↔    | Goniotomie mit Goniotomie                                      | 13.2↔     | Extrakaps Extrakt der Linse durch linear ExtraktVerf             |
| 12.54↔    | Trabekulotomie ab externo                                      | 13.3↔     | Extrakaps Extrakt dLins d einfAspir-(u Irrig-)Verf               |
| 12.55↔    | Zyklodialyse   | 13.41↔    | Phakoemulsifikation und Aspiration eines Katarakts               |
| 12.59.00↔ | Sonstige Erleichterung der intraokulären Zirkulation, n.n.bez. | 13.42↔    | Mech Phakofragm und Aspir e Katarakt d post Zug                  |
| 12.59.10↔ | Erleicht d intraokl Zklt d Trbkplstk o Gnioplstk               | 13.43↔    | Mech Phakofragm und andere Aspir eines Katarakts                 |
| 12.59.11↔ | Erleicht d intraokl Zklt d Aspr u Kürttg a Trblwrk             | 13.51↔    | Extrakaps Extrakt der Linse durch inf tempor Zug                 |
| 12.59.99↔ | Sonstige Erleichterung der intraokulären Zirkulation, sonstige | 13.59↔    | Sonstige extrakapsuläre Exzision der Linse                       |
| 12.61.00↔ | Trepanation der Sklera mit Iridektomie, n.n.bez.               | 13.64↔    | Diszision einer Sekundärmembran [nach Katarakt]                  |
| 12.61.10↔ | Gedechte Trepanation der Sklera mit Iridektomie                | 13.65↔    | Exzision einer Sekundärmembran [nach Katarakt]                   |
| 12.61.11↔ | Nicht gedechte Trepanation der Sklera mit Iridektomie          | 13.66↔    | Mechanische Fragmentation einer Sekundärmembran [nach Katarakt]  |
| 12.61.99↔ | Sonstige Trepanation der Sklera mit Iridektomie                | 13.69↔    | Sonstige Kataraktextraktion                                      |
| 12.62↔    | Thermokauterisation der Sklera mit Iridektomie                 | 13.70↔    | Einsetzen einer Intraokularlinse, n.n.bez.                       |
| 12.63↔    | Iridenkleisis und Iridotaxis                                   | 13.71↔    | Einsetz e Intraokullinse bei eKataraktextr,einzeit               |
| 12.64.00↔ | Trabekulektomie ab externo, n.n.bez.                           | 13.72↔    | Sekundäres Einsetzen einer Intraokularlinse                      |
| 12.64.10↔ | Gedechte Trabekulektomie ab externo                            | 13.8↔     | Entfernen einer Intraokularlinse                                 |
| 12.64.11↔ | Nicht gedechte Trabekulektomie ab externo                      | 13.90↔    | Operation an der Linse, n.a.klass.                               |
| 12.64.99↔ | Sonstige Trabekulektomie ab externo                            | 13.91↔    | Einsetzen von intraokulärer teleskopischer Prothese              |
| 12.65↔    | Sonstige Sklerafistulisierung mit Iridektomie                  | 13.92↔    | Kapsulotomie an der Linse  |
| 12.66↔    | Postoperative Revision einer Sklerafistulisierungs-Massnahme   | 13.93↔    | Verschluss eines Defektes an der Linse mit Gewebekleber          |
| 12.69.00↔ | Sonstige Sklerafistulisierungs-Massnahme, n.n.bez.             | 13.99↔    | Sonstige Operationen an der Linse, sonstige                      |
| 12.69.10↔ | Filternde Operationen zur Senkung des Augeninnendruckes        | 14.00↔    | Entf eines FK aus der hinteren AugKam, n.n.bez.                  |
| 12.69.99↔ | Sonstige Sklerafistulisierungs-Massnahme, sonstige             | 14.01↔    | Entf eines FK aus der hint AugKam mittels Magnet                 |
| 12.71↔    | Zyklodiatthermie   | 14.02↔    | Entfernen Fremdkörper hintere Augkammer ohne Magnet              |
| 12.72↔    | Zyklokryotherapie  | 14.21↔    | Destruktion einer chorioretinalen Läsion durch Diathermie        |
| 12.73↔    | Zyklophotokoagulation  | 14.22↔    | Destruktion einer chorioretinalen Läsion durch Kryotherapie      |
| 12.74↔    | Verkleinerung des Corpus ciliare, n.n.bez.                     | 14.23↔    | Destr einer chorioret Läsion durch XenBogPhotokoag               |
| 12.79.00↔ | Sonstige Glaukomoperationen, n.n.bez.                          | 14.24↔    | Destr einer chorioret Läsion durch Laser-Photokoag               |
| 12.79.10↔ | Viskokanalostomie bei Glaukom                                  | 14.25↔    | Destr einer chorioret Läs d ni näh bez Photokoag                 |
| 12.79.11↔ | Tiefe Sklerektomie bei Glaukom                                 | 14.26↔    | Destruktion einer chorioretinalen Läsion durch Radiotherapie     |
| 12.79.99↔ | Sonstige Glaukomoperationen, sonstige                          | 14.27↔    | Destr e chorioret Läs d Implant e StrahlQuell                    |
| 12.81↔    | Naht einer Skleraverletzung                                    | 14.29↔    | Sonstige Destruktion einer chorioretinalen Läsion                |
| 12.82↔    | Verschluss einer Sklerafistel                                  | 14.31↔    | Versorgung eines Retinarisses durch Diathermie                   |
| 12.83↔    | Rev einer OPWunde der vorderen AugKam, n.a.kl.                 | 14.32↔    | Versorgung eines Retinarisses durch Kryotherapie                 |
| 12.84↔    | Exzision oder Destruktion einer Skleraläsion                   | 14.33↔    | Versorgung eines Retinarisses durch Xenon-Bogen-Photokoagulation |
| 12.85↔    | Versorgung eines skleralen Staphyloms mit Transplantat         | 14.34↔    | Versorgung eines Retinarisses durch Laser-Photokoagulation       |
| 12.86↔    | Sonstige Versorgung eines skleralen Staphyloms                 | 14.35↔    | Versorg eines RetRiss durch ni näher bez Photokoag               |
| 12.87↔    | Skleraverstärkung mit Transplantat                             | 14.39.00↔ | Sonstige Versorgung eines Retinarisses, n.n.bez.                 |
| 12.88↔    | Sonstige Skleraverstärkung                                     | 14.39.10↔ | Versorgung eines Retinarisses durch schwere Flüssigkeiten        |
| 12.89↔    | Sonstige Operationen an der Sklera                             | 14.39.99↔ | Sonstige Versorgung eines Retinarisses, sonstige                 |
| 12.91.00↔ | Therapeutische Evakuierung der vorderen Augkammer, n.n.bez.    | 14.41↔    | Sklera-Cerclage mit Plombe                                       |
| 12.91.10↔ | Vorderkammerspülung, n.n.bez.                                  | 14.49↔    | Sonstige Sklera-Cerclage   |
| 12.91.11↔ | Vorderkammerspülung mit Entfernung von Silikonöl               | 14.51↔    | Behebung einer Amotio retinae durch Diathermie                   |
| 12.91.19↔ | Sonstige Vorderkammerspülung                                   | 14.52↔    | Behebung einer Amotio retinae durch Kryotherapie                 |
| 12.91.20↔ | Parazentese der vorderen Augkammer                             | 14.53↔    | Behebung einer Amotio retinae durch Xenon-Bogen-Photokoagulation |
| 12.91.99↔ | Therapeutische Evakuierung der vorderen Augkammer, sonstige    | 14.54↔    | Behebung einer Amotio retinae durch Laser-Photokoagulation       |
| 12.92.00↔ | Injektion in die vordere Augkammer, n.n.bez.                   | 14.55↔    | Beheb einer Amot ret durch ni näher bez Photokoag                |
| 12.92.10↔ | Injekt von flüssiger Subst i d vordere Augkam, n.n.bez.        | 14.59.00↔ | Sonstige Verfahren zur Behebung einer Amotio retinae, n.n.bez.   |
| 12.92.11↔ | Injektion von Flüssigkeit in die vordere Augkammer             | 14.59.10↔ | Behebung einer Amotio retinae durch schwere Flüssigkeiten        |
| 12.92.12↔ | Injektion von flüssigem Medikament in die Vordere Augkammer    | 14.59.11↔ | Behebung einer Amotio retinae durch Endotamponade (Gas)          |
| 12.92.19↔ | So Injekt von flüssiger Substanz i d vordere Augkam            | 14.59.99↔ | Sonstige Verfahren zur Behebung einer Amotio retinae, sonstige   |
| 12.92.20↔ | Injektion von Gas in die vordere Augkammer, n.n.bez.           | 14.6x.00↔ | Entf von chir impl Material aus d hint Augkam, n.n.bez.          |
| 12.92.21↔ | Injektion von Luft in die vordere Augkammer                    | 14.6x.10↔ | Revision und Wechsel einer Sklera-Cerclage                       |
| 12.92.29↔ | Sonstige Injektion von Gas in die vordere Augkammer            | 14.6x.20↔ | Entfernung einer Sklera-Cerclage                                 |
| 12.92.99↔ | Sonstige Injektion in die vordere Augkammer                    | 14.6x.99↔ | Entf von chir impl Material aus d hint Augkam, sonstige          |
| 12.93↔    | Exz oder Destr e Epithelinwuch in die vord AugKam              | 14.71.00↔ | Entfernen des Glaskörpers (anteriorer Zugang), n.n.bez.          |
| 12.97↔    | Sonstige Operationen an der Iris                               | 14.71.10↔ | Vordere Vitrektomie über Pars plana                              |
| 12.98.00↔ | Sonstige Operationen am Corpus ciliare, n.n.bez.               | 14.71.19↔ | Sonstige Vitrektomie über Pars plana                             |
| 12.98.10↔ | Fixation des Ziliarkörpers                                     | 14.71.99↔ | Entfernen des Glaskörpers (anteriorer Zugang), sonstige          |
| 12.98.99↔ | Sonstige Operationen am Corpus ciliare, sonstige               | 14.72↔    | Sonstiges Entfernen des Glaskörpers                              |
| 12.99.00↔ | Sonstige Operationen an der vorderen Augkammer, n.n.bez.       | 14.73.00↔ | Mechanische Vitrektomie (anteriorer Zugang), n.n.bez.            |
| 12.99.10↔ | Entfernung einer Naht an der vorderen Augkammer                | 14.73.10↔ | Mech Vitrekt (anteriorer Zugang), ParsplanaVitrekt               |
| 12.99.99↔ | Sonstige Operationen an der vorderen Augkammer, sonstige       | 14.73.19↔ | Mechanische Vitrektomie durch sonstigen anterioren Zugang        |
| 13.00↔    | Entfernen eines Fremdkörpers aus der Linse, n.n.bez.           | 14.73.99↔ | Mechanische Vitrektomie (anteriorer Zugang), sonstige            |

|           |  |           |  |
|-----------|--|-----------|--|
| 14.74↔    | Sonstige mechanische Vitrektomie                               | 15.3x.12↔ | Op an mn 2 gr u mn 2 schrägn Agmsk m tmp Ablös v Agpf          |
| 14.9x.00↔ | So Op an Ret, Chorioidea und hint Augkam, n.n.bez.             | 15.3x.20↔ | Myopexie an 2 ger Augmsk m temporärer Ablös vom Augapf         |
| 14.9x.10↔ | Sontige Operation, Rotation der Netzhaut                       | 15.3x.21↔ | Myp an mn 2 gr Agmsk m Op an mn 1 w Agmsk m tmp Ablös v Agpf   |
| 14.9x.20↔ | Fxierng v Mrkpl f d Strhlth an Rt, Chorioidea u hnt Agkm       | 15.3x.99↔ | So Op an 2 o mehr äusseren Augmsk m temp Ablös v Augapf        |
| 14.9x.21↔ | Entf v Mrkpl f d Strhlth an Rt, Chorioidea u hnt Agkm          | 15.4x.00↔ | Op an 2 o mhr ässrn Agmsk oh tmp Ablös v Agpf, n.n.bz.         |
| 14.9x.22↔ | Lgkrkrtr e str Appl an Rt, Chorioidea u hnt Agkm               | 15.4x.10↔ | Operation an 2 ger Augmsk oh temporäre Ablös von Augapf        |
| 14.9x.23↔ | Entf e str Appl an Ret, Chorioidea und hint Augkam             | 15.4x.11↔ | Op an min 3 schrägen Augmsk oh temp Ablös von Augapf           |
| 14.9x.99↔ | So Op an Ret, Chorioidea und hint Augkam, So                   | 15.4x.12↔ | S Op an min 2 gr u min 2 schrägn Agmsk oh tmp Ablös v Agpf     |
| 15.01↔    | Biopsie an äusserem Augenmuskel oder Sehne                     | 15.4x.20↔ | Myop an 2 ger Augmsk ohne temporäre Ablös von Augapf           |
| 15.11.00↔ | Rücklagerung eines äusseren Augenmuskels, n.n.bez.             | 15.4x.21↔ | Myp an mn 2 gr Agmsk m Op an mn 1 w Agmsk oh tmp Ablös v Agpf  |
| 15.11.10↔ | Rücklagerung eines äusseren geraden Augenmuskels               | 15.4x.99↔ | Op an 2 od mehr äusseren Agmsk oh tmp Ablös v Agpf, sonst      |
| 15.11.11↔ | Rücklagerung eines äusseren schrägen Augenmuskels              | 15.5x.00↔ | Transposition eines äusseren Augenmuskels, n.n.bez.            |
| 15.11.99↔ | Sonstige Rücklagerung eines äusseren Augenmuskels              | 15.5x.10↔ | Transposition eines äusseren geraden Augenmuskels              |
| 15.12.00↔ | Vorverlagerung von einem äusseren Augenmuskel, n.n.bez.        | 15.5x.11↔ | Transposition eines äusseren schrägen Augenmuskels             |
| 15.12.10↔ | Vorverlagerung von einem äusseren geraden Augenmuskel          | 15.5x.99↔ | Sonstige Transposition eines äusseren Augenmuskels             |
| 15.12.11↔ | Vorverlagerung von einem äusseren schrägen Augenmuskel         | 15.6↔     | Revision einer Operation an den äusseren Augenmuskeln          |
| 15.12.99↔ | Sonstige Vorverlagerung von einem äusseren Augenmuskel         | 15.7↔     | Versorgung eines Traumas an einem äusseren Augenmuskel         |
| 15.13.00↔ | Resektion von einem äusseren Augenmuskel, n.n.bez.             | 15.9↔     | Sonstige Operationen an äusseren Augenmuskeln und Sehnen       |
| 15.13.10↔ | Resektion von e äusseren Augmsk, an e geraden Augmsk           | 16.01↔    | Orbitotomie mit Knochenlappen                                  |
| 15.13.11↔ | Resektion von e äusseren Augmsk, an e schrägen Augmsk          | 16.02↔    | Orbitotomie mit Einsetzen eines orbitalen Implantats           |
| 15.13.99↔ | Sonstige Resektion von einem äusseren Augenmuskel              | 16.09↔    | Sonstige Orbitotomie   |
| 15.19.00↔ | S Op an e ässrn Agmsk m tmp Ablös v Agpf, n.n.bz.              | 16.1↔     | Entfernen eines penetr FK aus dem Auge, n.n.bez.               |
| 15.19.10↔ | Verstärkende Eingriffe an Augenmuskeln, n.n.bez.               | 16.23↔    | Biopsie an Orbita und Augapfel                                 |
| 15.19.11↔ | Verstärkende Eingriffe an einem geraden Augenmuskel            | 16.31↔    | Entf des Augenin h mit glz Implant in die SklSchale            |
| 15.19.12↔ | Verstärkende Eingriffe an einem schrägen Augenmuskel           | 16.39↔    | Sonstige Eviszeration des Augapfels                            |
| 15.19.19↔ | Sonstige Verstärkende Eingriffe an Augenmuskeln                | 16.41↔    | Enukl dAugapf m glzImplant i dTenonKaps mAnheft Mm             |
| 15.19.20↔ | Schwächende Eingriffe an Augenmuskeln, n.n.bez.                | 16.42↔    | Enukleation des Augapfels mit anderem gleichzeitigem Implantat |
| 15.19.21↔ | Schwächende Eingriffe an einem geraden Augenmuskel             | 16.49↔    | Sonstige Enukleation des Augapfels                             |
| 15.19.22↔ | Schwächende Eingriffe an einem schrägen Augenmuskel            | 16.51.00↔ | Exenteration d Orbita mit Entf ben Strukturen, n.n.bez.        |
| 15.19.29↔ | Sonstige Schwächende Eingriffe an Augenmuskeln                 | 16.51.10↔ | Exent d Orb m Entf ben Strukturen, m Erhalt d Lidhaut          |
| 15.19.30↔ | Myopexie an geraden Augenmuskeln                               | 16.51.11↔ | Exent d Orb m Entf ben Strukturen, oh Erhalt d Lidhaut         |
| 15.19.40↔ | Chirurgie der Abrollstrecke                                    | 16.51.99↔ | Sonstige Exenteration d Orbita mit Entf ben Strukturen         |
| 15.19.99↔ | So Op an e äusseren Augmsk m temp Ablös vom Augapf, So         | 16.52.00↔ | Exent d Orb m ther Entf von Orbknoch, n.n.bez.                 |
| 15.21.00↔ | Verlängerungsverfahren an einem äusseren Augenmuskel, n.n.bez. | 16.52.10↔ | Exent d Orb m ther Entf v Orbknoch, m Erhalt d Lidhaut         |
| 15.21.10↔ | Verlängerungsverfahren an e einz äusseren ger Augmsk           | 16.52.11↔ | Exent d Orb m ther Entf v Orbknoch, oh Erhalt d Lidhaut        |
| 15.21.11↔ | Verlängverf an e einz äusseren schrägen Augmsk                 | 16.52.99↔ | So Exent d Orb m therapeutischem Entf von Orbknoch             |
| 15.21.99↔ | Sonstige Verlängerungsverfahren an einem äusseren Augenmuskel  | 16.59.00↔ | Sonstige Exenteration der Orbita, n.n.bez.                     |
| 15.22.00↔ | Verkürzungsverfahren an äusseren Augenmuskeln, n.n.bez.        | 16.59.10↔ | Sonstige Exenteration der Orbita, mit Erhalt der Lidhaut       |
| 15.22.10↔ | Verkürzungsverfahren an e einz äusseren geraden Augmsk         | 16.59.11↔ | Sonstige Exenteration der Orbita, ohne Erhalt der Lidhaut      |
| 15.22.11↔ | Verkürzungsverfahren an e einz äusseren schrägen Augmsk        | 16.59.99↔ | Sonstige Exenteration der Orbita, sonstige                     |
| 15.22.99↔ | Sonstige Verkürzungsverfahren an äusseren Augenmuskeln         | 16.61.00↔ | Sekundäres Einsetzen eines Augenimplantats, n.n.bez.           |
| 15.29.00↔ | Sonstige Op an e einz äusseren Augmsk, n.n.bez.                | 16.61.10↔ | Sekundäres Einsetz e Augenimplantats, HautFettgewTx            |
| 15.29.01↔ | Sonstige Operationen an e einz äusseren geraden Augmsk         | 16.61.99↔ | Sekundäres Einsetzen eines Augenimplantats, sonstige           |
| 15.29.02↔ | Sonstige Operationen an e einz äusseren schrägen Augmsk        | 16.62.00↔ | Revision und Reinsertion eines Augenimplantats, n.n.bez.       |
| 15.29.09↔ | Sonstige Op an e einz äusseren Augmsk, sonstige                | 16.62.10↔ | Revision eines Augenimplantats                                 |
| 15.29.10↔ | Adhäsioolyse an einem einzelnen äusseren Augenmuskel, n.n.bez. | 16.62.20↔ | Wchs e Agnmpntts, Enf e HautFttgwTrmsplntts                    |
| 15.29.11↔ | Adhäsioolyse an einem einzelnen äusseren geraden Augenmuskel   | 16.62.29↔ | Sonstiger Wechsel eines Augenimplantats                        |
| 15.29.12↔ | Adhäsioolyse an einem einzelnen äusseren schrägen Augenmuskel  | 16.62.99↔ | Sonstige Revision und Reinsertion eines Augenimplantats        |
| 15.29.19↔ | Sonstige Adhäsioolyse an einem einzelnen äusseren Augenmuskeln | 16.63↔    | Revision einer Enukleationstasche mit Transplantat             |
| 15.29.20↔ | Entf e Muskelnahrt an e einz äusseren Augmsk, n.n.bez.         | 16.64↔    | Sonstige Revision einer Enukleationstasche                     |
| 15.29.21↔ | Entf e Muskelnahrt an e einz äusseren geraden Augmsk           | 16.65.00↔ | Sekundäres Transplantat in eine Exenterationshöhle, n.n.bez.   |
| 15.29.22↔ | Entf e Muskelnahrt an e einz äusseren schrägen Augmsk          | 16.65.10↔ | Sekundäres Tx i e Exenterationshöhle, HautFettgewTx            |
| 15.29.29↔ | Entf e Muskelnahrt an e einz äusseren Augmsk, sonstige         | 16.65.99↔ | Sonstiges sekundäres Transplantat in eine Exenterationshöhle   |
| 15.29.30↔ | Absetzen eines einzelnen äusseren Augenmuskels, n.n.bez.       | 16.66↔    | Sonstige Revision einer Exenterationshöhle                     |
| 15.29.31↔ | Absetzen eines einzelnen äusseren geraden Augenmuskels         | 16.69↔    | Sonstige sekundäre Massnahmen nach Entfernen des Augapfels     |
| 15.29.32↔ | Absetzen eines einzelnen äusseren schrägen Augenmuskels        | 16.71↔    | Entfernen eines Augenimplantats                                |
| 15.29.39↔ | Absetzen eines einzelnen äusseren Augenmuskels, sonstige       | 16.72↔    | Entfernen eines Orbitaimplantats                               |
| 15.29.40↔ | Refixation eines einzelnen äusseren Augenmuskels, n.n.bez.     | 16.81↔    | Versorgung einer Orbitawunde                                   |
| 15.29.41↔ | Refixation eines einzelnen äusseren geraden Augenmuskels       | 16.82↔    | Versorgung einer Bulbusruptur                                  |
| 15.29.42↔ | Refixation eines einzelnen äusseren schrägen Augenmuskels      | 16.89↔    | Sonstige Versorgung einer Verletzung von Orbita oder Augapfel  |
| 15.29.49↔ | Sonstige Refixation eines einzelnen äusseren Augenmuskels      | 16.92↔    | Exzision einer Orbitaläsion                                    |
| 15.3x.00↔ | Op an 2 o mhr ässrn Agmsk m tmp Ablös v Agpf, n.n.bz.          | 16.98.00↔ | Sonstige Operationen an der Orbita, n.n.bez.                   |
| 15.3x.10↔ | Op an 2 ger Augmsk m temporärer Ablös vom Augapf               | 16.98.10↔ | Rekonstruktion der Orbita, n.n.bez.                            |
| 15.3x.11↔ | Op an min 3 schrägen Augmsk m temp Ablös vom Augapf            | 16.98.11↔ | Rekonstruktion der Orbitawand mit mikrovaskulärem Lappen       |
|           |  | 16.98.19↔ | Sonstige Rekonstruktion der Orbitawand                         |
|           |  | 16.98.20↔ | Knöcherne Dekompression der Orbita                             |



|           |  |           |   |
|-----------|--|-----------|---|
| 16.98.21↔ | Resektion von Fettgewebe aus der Orbita                        | 20.21↔    | Inzision am Mastoid   |
| 16.98.22↔ | Einlegen eines intraokularen Medikamententrägers               | 20.22↔    | Inzision an den Pyramidenzellen                                 |
| 16.98.23↔ | Einlegen eines extrakularen Medikamententrägers                | 20.41↔    | Einfache Mastoidektomie   |
| 16.98.24↔ | Operative temporäre intraokulare Druckerhöhung                 | 20.42.00↔ | Radikale Mastoidektomie, n.n.bez.                               |
| 16.98.25↔ | Entfernung eines Implantates nach Glaukomoperation             | 20.42.10↔ | Mastoidekt: M Freil d Fazialisk: Ohne Dekompr d Nerven          |
| 16.98.99↔ | Sonstige Operationen an der Orbita, sonstige                   | 20.42.11↔ | Mastoidektomie: M Freil d Fazialisk: M Dekompr d Nerven         |
| 16.99↔    | Sonstige Operationen am Augapfel                               | 20.42.20↔ | Mstoidkt: sbtt Rs d Flsnb (sbt Ptrskt), n.n.bez.                |
| 18.39.00↔ | Sonstige Exzision am äusseren Ohr, n.n.bez.                    | 20.42.21↔ | Mstoidkt: sbtt Rs d Flsnb (sbt Ptrskt) oh obl                   |
| 18.39.10↔ | Resektion d Ohrmuschel, total, nicht hist kontrolliert         | 20.42.22↔ | Mstoidkt: sbtt Rs d Flsnb (sbt Ptrskt) m obl v ftt Gw           |
| 18.39.11↔ | Resektion der Ohrmuschel: total, histographisch kontrolliert   | 20.42.23↔ | Mstoidkt: sbtt Rs d Flsnb (sbt Ptrskt) m obl v Mgw              |
| 18.39.19↔ | Sonstige Resektion der Ohrmuschel, sonstige                    | 20.42.24↔ | Mstoidkt: sbtt Rs d Flsnb (sbt Ptrskt) m obl v ftt u Mgw        |
| 18.39.99↔ | Sonstige Exzision am äusseren Ohr, sonstige                    | 20.42.30↔ | Mastoidektomie: Partielle Resektion des Felsenbeins, n.n.bez.   |
| 18.5↔     | Chirurgische Korrektur abstehender Ohren                       | 20.42.31↔ | Mastoidekt: Part Resektion d Felsenb oh obliteration            |
| 18.6x.00↔ | Rekonstruktion des äusseren Gehörganges, n.n.bez.              | 20.42.32↔ | Mastoidekt: Part Res d Felsenb m obli von fette Gew             |
| 18.6x.10↔ | Erweiterung des äusseren Gehörganges                           | 20.42.33↔ | Mastoidekt: Partielle Resektion d Felsenb m obli Mgew           |
| 18.6x.20↔ | Rekonstruktion eines (bestehenden) äusseren Gehörganges        | 20.42.34↔ | Mastoidekt: Part Res d Felsenb m obl von fette u Mgew           |
| 18.6x.30↔ | Konstruktion eines (nicht bestehenden) äusseren Gehörganges    | 20.42.99↔ | Radikale Mastoidektomie, sonstige                               |
| 18.6x.99↔ | Rekonstruktion des äusseren Gehörganges, sonstige              | 20.49↔    | Sonstige Mastoidektomie   |
| 18.71.00↔ | Ohrmuschelaufbau, n.n.bez.                                     | 20.61.00↔ | (Initiale) Fenestration am Innenohr, n.n.bez.                   |
| 18.71.10↔ | Ohrmuschelaufbau, partiell, n.n.bez.                           | 20.61.10↔ | Fnstrtion a Innhr, oh Implnt e Prth (ntials Vrfrm)              |
| 18.71.11↔ | Ohrmuschelaufbau, partiell mit Gewebeexpander                  | 20.61.99↔ | (Initiale) Fenestration am Innenohr, sonstige                   |
| 18.71.12↔ | Ohrmuschelaufbau, partiell mit Galealappen                     | 20.62.00↔ | Revision einer Fenestration am Innenohr, n.n.bez.               |
| 18.71.13↔ | Ohrmuschelaufbau, partiell mit Knorpeltransplantat             | 20.62.10↔ | Revision e Fenestration a Innohr, oh Implnt e Prothese          |
| 18.71.14↔ | Ohrmuschelaufbau, partiell mit mikrovaskulärem Lappen          | 20.62.99↔ | Revision einer Fenestration am Innenohr, sonstige               |
| 18.71.19↔ | Ohrmuschelaufbau, partiell, sonstige                           | 20.71↔    | Endolymphatischer Shunt   |
| 18.71.20↔ | Ohrmuschelaufbau, total, n.n.bez.                              | 20.79.00↔ | Sonstige Inzision, Exz und Destr a Innenohr, n.n.bez.           |
| 18.71.21↔ | Ohrmuschelaufbau, total mit Gewebeexpander                     | 20.79.10↔ | Exzision einer Läsion am Labyrinth                              |
| 18.71.22↔ | Ohrmuschelaufbau, total mit Galealappen                        | 20.79.11↔ | Kochleosacotomie  |
| 18.71.23↔ | Ohrmuschelaufbau, total mit Knorpeltransplantat                | 20.79.20↔ | Labyrinthektomie, transtympanal                                 |
| 18.71.24↔ | Ohrmuschelaufbau, total mit mikrovaskulärem Lappen             | 20.79.21↔ | Labyrinthektomie, transmastoideal                               |
| 18.71.29↔ | Ohrmuschelaufbau, total, sonstige                              | 20.79.22↔ | Labyrinthdestruktion, transtympanal                             |
| 18.71.30↔ | Implantation von allopl Materialien b Aufb e Ohrmuschel        | 20.79.23↔ | Labyrinthdestruktion, transmastoideal                           |
| 18.71.99↔ | Ohrmuschelaufbau, sonstige                                     | 20.79.99↔ | Sonstige Inzision, Exz und Destr a Innenohr, sonstige           |
| 18.72↔    | Reinsertion eines amputierten Ohres                            | 20.8↔     | Operationen an der Tuba auditiva                                |
| 18.79↔    | Sonstige plastische Rekonstruktion am äusseren Ohr             | 20.91↔    | Tympanosympathektomie   |
| 19.0↔     | Mobilisation des Stapes  | 20.92↔    | Revision einer Mastoidektomie                                   |
| 19.11↔    | Stapedektomie mit Einpassen einer Inkus-Prothese               | 20.93↔    | Plastische Rekonstruktion am runden und ovalen Fenster          |
| 19.19.00↔ | Sonstige Stapedektomie, n.n.bez.                               | 20.95.00↔ | Implantation eines elektromagnetischen Hörapparates, n.n.bez.   |
| 19.19.10↔ | Stapedot m Einp e Autg StapesProth (Inkusstapedot)             | 20.95.10↔ | Implnt o Wechs e aktvn Hörpp oh Untbr d Ghörknkt                |
| 19.19.11↔ | Stpdt m Enp e allpstsch StpsPrth (Inksstpdt)                   | 20.95.11↔ | Implant o Wechs e aktiven Hörapp m Untbr d Gehörknkette         |
| 19.19.12↔ | Malleo-Stapedotomie  | 20.95.99↔ | Implantation eines elektromagnetischen Hörapparates, sonstige   |
| 19.19.99↔ | Sonstige Stapedektomie, sonstige                               | 20.96↔    | Implantation oder Ersatz einer Kochleaprothese, n.n.bez.        |
| 19.21↔    | Revision einer Stapedektomie mit Inkus-Ersatz                  | 20.97↔    | Implantation oder Ersatz einer einkanalen Kochleaprothese       |
| 19.29.00↔ | Sonstige Revision einer Stapedektomie, n.n.bez.                | 20.98↔    | Implantation oder Ersatz einer mehrkanalen Kochleaprothese      |
| 19.29.10↔ | Sonstige Revision einer Stapedektomie mit Stapes-Prothese      | 20.99.00↔ | Sonstige Operationen an Innen- und Mittelohr, n.n.bez.          |
| 19.29.11↔ | Sonstige Revision e Stapedektomie m Autg StapesProth           | 20.99.10↔ | Implantation von Knochenverankerungen am Mittel- oder Innenohr  |
| 19.29.12↔ | So Rev e Stapedektomie m alloplastische StapesProth            | 20.99.20↔ | Verschluss einer Labyrinthfistel                                |
| 19.29.13↔ | Sonstige Revision einer Stapesplastik (ohne Inkus-Ersatz)      | 20.99.30↔ | Entf e Kochleaimplantates oder implantbar Hörgerätes            |
| 19.29.99↔ | Sonstige Revision einer Stapedektomie, sonstige                | 20.99.99↔ | Sonstige Operationen an Innen- und Mittelohr, sonstige          |
| 19.3↔     | Sonstige Operationen an den Gehörknöchelchen                   | 21.04↔    | Stillung einer Epistaxis durch Ligatur der Aa. ethmoidales      |
| 19.4↔     | Myringoplastik   | 21.05↔    | Stillng e Epistax d (transantr) Ligat d A. maxill               |
| 19.52↔    | Tympanoplastik Typ II  | 21.06↔    | Stillung einer Epistaxis durch Ligatur der A. carotis externa   |
| 19.53↔    | Tympanoplastik Typ III   | 21.07↔    | StillngEpistax duExzMukos,Haut-Tx Sept/lat NasWand              |
| 19.54↔    | Tympanoplastik Typ IV  | 21.4x.00↔ | Resektion der Nase, n.n.bez.                                    |
| 19.55↔    | Tympanoplastik Typ V   | 21.4x.10↔ | Resektion der Nase, partiell, nicht histographisch kontrolliert |
| 19.56.00↔ | Tympanoplastik und Ossikuloplastik, n.n.bez.                   | 21.4x.11↔ | Resektion der Nase, partiell, histographisch kontrolliert       |
| 19.56.10↔ | TypI m Antrt,Attkt,Attkoantrt/Mstekt:Oh Imp Prth Imp autg Oskl | 21.4x.20↔ | Resektion der Nase, subtotal, nicht histographisch kontrolliert |
| 19.56.11↔ | TypI m Antrt,Attkt,Attkoantrt/Mstekt:M Imp alpl,alg/xg Prot    | 21.4x.21↔ | Resektion der Nase, subtotal, histographisch kontrolliert       |
| 19.56.20↔ | Tymppl m AnlOhrrdhöhl(ff Kvität):Oh ImplntPrth/m Imp autg Os   | 21.4x.30↔ | Resektion der Nase, total, nicht histographisch kontrolliert    |
| 19.56.21↔ | TympplAnlOhrrdhöhl (ff Kvität):ImpIntallpl, allg/xng Prth      | 21.4x.31↔ | Resektion der Nase, total, histographisch kontrolliert          |
| 19.56.99↔ | Tympanoplastik und Ossikuloplastik, sonstige                   | 21.4x.99↔ | Sonstige Resektion der Nase                                     |
| 19.6↔     | Revision einer Tympanoplastik                                  | 21.82↔    | Verschluss einer Nasenfistel                                    |
| 19.9x.00↔ | Sonstige plastische Rekonstruktion am Mittelohr, n.n.bez.      | 21.83.00↔ | Totale plastische Nasenrekonstruktion, n.n.bez.                 |
| 19.9x.10↔ | Mikrochirurgische Operationen am Mittelohr, n.n.bez.           | 21.83.10↔ | Septorhpl m Korr d Knorp o d Kn, m lok autog Tx                 |
| 19.9x.11↔ | Verkleinerung einer Radikalhöhle                               | 21.83.11↔ | Sptrhpl m Krr d Knrp o d Kn, m dst autg Tx, allg o xng Tx       |
| 19.9x.12↔ | Reko d Mitthres: Reimpl / Reko d hint Gehörgangswand           | 21.83.12↔ | Septorhinoplastik mit Korrektur des Knochens und des Knorpels   |
| 19.9x.13↔ | Rekonstruktion des Mittelohres                                 | 21.83.20↔ | Tot Plast Nasenrekonstruktion m Implant von allopl Mat          |
| 19.9x.14↔ | Verschluss einer Mastoid-Fistel                                | 21.83.99↔ | Totale plastische Nasenrekonstruktion, sonstige                 |
| 19.9x.19↔ | Mikrochirurgische Operationen am Mittelohr, sonstige           | 21.84↔    | Revision einer Rhinoplastik                                     |
| 19.9x.99↔ | Sonstige plastische Rekonstruktion am Mittelohr, sonstige      |           |   |

|           |  |           |   |
|-----------|--|-----------|---|
| 21.85↔    | Augmentationsrhinoplastik  | 25.2x.40↔ | Pelviglossektomie, transmandibularär Zugang, n.n.bez.               |
| 21.86.00↔ | Rhinoplastik der Nasenweichteile, n.n.bez.                         | 25.2x.41↔ | Pelviglossektomie, transmandibularär Zugang, ohne<br>Rekonstruktion |
| 21.86.10↔ | Rhinoplastik der Nasenweichteile, äußere Nase                      | 25.2x.42↔ | Pelviglekt, transmand Zugang, Reko m lok Schleimh                   |
| 21.86.11↔ | Rhinoplastik mit lokalen oder distalen Lappen                      | 25.2x.43↔ | Pelviglekt, transmand Zugang, Reko m myokut Lappe                   |
| 21.86.99↔ | Rhinoplastik der Nasenweichteile, sonstige                         | 25.2x.44↔ | Pelviglekt, transmand Zug, Reko m fr mikrovaskanast Tx              |
| 21.87↔    | Sonstige Rhinoplastik  | 25.2x.49↔ | Pelviglekt, transmandibularär Zugang, m sonstiger Reko              |
| 21.89↔    | Sonstige plastische Rekonstruktion und Operationen an der<br>Nase  | 25.2x.50↔ | Pelviglossomandibulektomie, n.n.bez.                                |
| 22.31↔    | Radikale Kieferhöhlen-Operation                                    | 25.2x.51↔ | Pelviglossomandibulektomie, ohne Rekonstruktion                     |
| 22.41.00↔ | Sinusotomie des Sinus frontalis, n.n.bez.                          | 25.2x.52↔ | Pelviglossomekt, Rekonstruktion m lok Schleimhaut                   |
| 22.41.10↔ | Sinusotomie des Sinus frontalis von außen                          | 25.2x.53↔ | Pelviglossomandibulektomie, Rekonstruktion mit myokutaner<br>Lappe  |
| 22.41.11↔ | Sinusotomie des Sinus frontalis, endonasal                         | 25.2x.54↔ | Pelviglossomekt, Reko m fr mikrovaskanast Transplantat              |
| 22.41.12↔ | Sinusotomie des Sinus frontalis, Anlage einer Mediandrainage       | 25.2x.59↔ | Pelviglossomandibulektomie, mit sonstiger Rekonstruktion            |
| 22.41.99↔ | Sinusotomie des Sinus frontalis, sonstige                          | 25.3x.00↔ | Vollständige Glossektomie, n.n.bez.                                 |
| 22.42.00↔ | Sinusektomie des Sinus frontalis, n.n.bez.                         | 25.3x.09↔ | Vollständige Glossektomie, sonstige                                 |
| 22.42.10↔ | Osteoplastische Stirnhöhlenoperation mit Obliteration              | 25.3x.10↔ | Vollständige Glossektomie, transoraler Zugang, n.n.bez.             |
| 22.42.11↔ | Osteoplastische Stirnhöhlenoperation ohne Obliteration             | 25.3x.11↔ | Vollständige Glossekt, transoraler Zugang, oh Reko                  |
| 22.42.99↔ | Sinusektomie des Sinus frontalis, sonstige                         | 25.3x.12↔ | Vollst Glossekt, transor Zugang, Reko m lok Schleimh                |
| 22.52↔    | Sphenoidotomie   | 25.3x.13↔ | Vollst Glossekt, transor Zugang, Reko m myokut Lappe                |
| 22.60↔    | Sinusektomie, n.n.bez.   | 25.3x.14↔ | Vllst Glsskt, trnsr Zg, Rk m fr mkrvsknst Tx                        |
| 22.61↔    | Exz e Läs am Sin maxill d den Zug nach Caldwluc                    | 25.3x.19↔ | Vollständige Glossekt, transoraler Zugang, m So Reko                |
| 22.62↔    | Exzision einer Läsion am Sinus maxillaris durch anderen<br>Zugang  | 25.3x.20↔ | Vollständige Glossektomie, transmandibularär Zugang, n.n.bez.       |
| 22.63.00↔ | Ethmoidektomie, n.n.bez.   | 25.3x.21↔ | Vollständige Glossekt, transmand Zugang, oh Reko                    |
| 22.63.10↔ | Ethmoidektomie von außen   | 25.3x.22↔ | Vollst Glossekt, transmand Zugang, Reko m lok Schleimh              |
| 22.63.11↔ | Ethmoidektomie, endonasal oder transmaxillär                       | 25.3x.23↔ | Vollst Glossekt, transmand Zugang, Reko m myokut Lappe              |
| 22.63.99↔ | Ethmoidektomie, sonstige   | 25.3x.24↔ | Vllst Glsskt, trnsmnd Zg, Rk m fr mkrvsknst Tx                      |
| 22.64↔    | Sphenoidektomie  | 25.3x.29↔ | Vollständige Glossekt, transmand Zugang, m So Reko                  |
| 22.71↔    | Verschluss einer Nasennebenhöhlenfistel                            | 25.3x.30↔ | Vollständige Pelviglossektomie, transoraler Zugang, n.n.bez.        |
| 22.79.00↔ | Rekonstruktion einer Nasennebenhöhle, n.n.bez.                     | 25.3x.31↔ | Vollständige Pelviglekt, transoraler Zugang, oh Reko                |
| 22.79.10↔ | Rekonstruktion des Stirnbeins                                      | 25.3x.32↔ | Vollst Pelviglekt, transor Zugang, Reko m lok Schleimh              |
| 22.79.11↔ | Rekonstruktion oder Kranialisation einer Stirnhöhlenwand           | 25.3x.33↔ | Vollst Pelviglekt, transor Zugang, Reko m myokut Lappe              |
| 22.79.19↔ | Sonstige Rekonstruktion einer Nasennebenhöhle                      | 25.3x.34↔ | Vllst Plvglkt, trnsr Zg, Rk m fr mkrvsknst Tx                       |
| 23.6↔     | Prothetisches Zahnimplantat  | 25.3x.39↔ | Vollständige Pelviglekt, transoraler Zugang, m So Reko              |
| 24.2x.00↔ | Gingivaplastik, n.n.bez.   | 25.3x.40↔ | Vollständige Pelviglekt, transmand Zugang, n.n.bez.                 |
| 24.2x.10↔ | Gingivaplastik mit Transplantat oder Implantat                     | 25.3x.41↔ | Vollständige Pelviglekt, transmand Zugang, oh Reko                  |
| 24.2x.99↔ | Gingivaplastik, sonstige   | 25.3x.42↔ | Vollst Pelviglekt, transmand Zug, Reko m lok Schleimh               |
| 24.4x.00↔ | Exzision einer Zahnläsion am Kiefer, n.n.bez.                      | 25.3x.43↔ | Vollst Pelviglekt, transmand Zug, Reko m myokut Lappe               |
| 24.4x.10↔ | Exz e Zhnläsion a Kiefr m Eröffng v Kiefrhöhl o Nsnbdn             | 25.3x.44↔ | Vllst Plvglkt, trnsmnd Zg, Rk m fr mkrvsknst Tx                     |
| 24.4x.11↔ | Exzision einer Zahnläsion am Kiefer mit Nervendarstellung          | 25.3x.49↔ | Vollständige Pelviglekt, transmand Zugang, m So Reko                |
| 24.4x.99↔ | Exzision einer Zahnläsion am Kiefer, sonstige                      | 25.3x.50↔ | Vollständige Pelviglossomandibulektomie, n.n.bez.                   |
| 24.5x.00↔ | Alveoloplastik, n.n.bez.   | 25.3x.51↔ | Vollständige Pelviglossomandibulektomie, ohne Rekonstruktion        |
| 24.5x.10↔ | Alveoloplastik mit Transplantat                                    | 25.3x.52↔ | Vollständige Pelviglossomekt, Reko m lok Schleimhaut                |
| 24.5x.99↔ | Alveoloplastik, sonstige   | 25.3x.53↔ | Vollständige Pelviglossomekt, Reko m myokut Lappe                   |
| 24.7↔     | Anbringen einer orthodontischen Apparatur                          | 25.3x.54↔ | Vollst Pelviglossomekt, Reko m fr mikrovaskanast Tx                 |
| 24.91.00↔ | Extens o Vertiefung d Sulcus buccolab o ling, n.n.bez.             | 25.3x.59↔ | Vollständige Pelviglossomekt, m sonstiger Reko                      |
| 24.91.10↔ | Vestibulumplastik  | 25.4x.00↔ | Radikale Glossektomie, n.n.bez.                                     |
| 24.91.11↔ | Mundbodensenkung   | 25.4x.10↔ | Radikale Glossektomie, transoraler Zugang, n.n.bez.                 |
| 24.91.99↔ | Extens o Vertiefung d Sulcus buccolab o ling, sonstige             | 25.4x.11↔ | Radikale Glossektomie, transoraler Zugang, ohne<br>Rekonstruktion   |
| 25.2x.00↔ | Partielle Glossektomie, n.n.bez.                                   | 25.4x.12↔ | Rad Glossekt, transoraler Zugang, Reko m lok Schleimh               |
| 25.2x.09↔ | Partielle Glossektomie, sonstige                                   | 25.4x.13↔ | Rad Glossekt, transoraler Zugang, Reko m myokut Lappe               |
| 25.2x.10↔ | Partielle Glossektomie, transoraler Zugang, n.n.bez.               | 25.4x.14↔ | Rad Glossekt, transor Zug, Reko m fr mikrovaskanast Tx              |
| 25.2x.11↔ | Partielle Glossektomie, transoraler Zugang, ohne<br>Rekonstruktion | 25.4x.19↔ | Rad Glossekt, transoraler Zugang, m sonstiger Reko                  |
| 25.2x.12↔ | Part Glossekt, transoraler Zugang, Reko m lok Schleimh             | 25.4x.20↔ | Radikale Glossektomie, transmandibularär Zugang, n.n.bez.           |
| 25.2x.13↔ | Part Glossekt, transoraler Zugang, Reko m myokut Lappe             | 25.4x.21↔ | Rad Glossekt, transmandibularär Zugang, oh Reko                     |
| 25.2x.14↔ | Part Glossekt, transor Zug, Reko m fr mikrovaskanast Tx            | 25.4x.22↔ | Rad Glossekt, transmand Zugang, Reko m lok Schleimh                 |
| 25.2x.19↔ | Part Glossekt, transoraler Zugang, m sonstiger Reko                | 25.4x.23↔ | Rad Glossekt, transmand Zugang, Reko m myokut Lappe                 |
| 25.2x.20↔ | Partielle Glossektomie, transmandibularär Zugang, n.n.bez.         | 25.4x.24↔ | Rd Glsskt, trnsmnd Zg, Rk m fr mkrvsknst Tx                         |
| 25.2x.21↔ | Part Glossekt, transmandibularär Zugang, oh Reko                   | 25.4x.29↔ | Rad Glossekt, transmandibularär Zugang, m So Reko                   |
| 25.2x.22↔ | Part Glossekt, transmand Zugang, Reko m lok Schleimh               | 25.4x.30↔ | Radikale Pelviglossektomie, transoraler Zugang, n.n.bez.            |
| 25.2x.23↔ | Part Glossekt, transmand Zugang, Reko m myokut Lappe               | 25.4x.31↔ | Rad Pelviglekt, transoraler Zugang, oh Rekonstruktion               |
| 25.2x.24↔ | Prt Glsskt, trnsmnd Zg, Rk m fr mkrvsknst Tx                       | 25.4x.32↔ | Rad Pelviglekt, transoraler Zugang, Reko m lok Schleimh             |
| 25.2x.29↔ | Part Glossekt, transmandibularär Zugang, m So Reko                 | 25.4x.33↔ | Rad Pelviglekt, transoraler Zugang, Reko m myokut Lappe             |
| 25.2x.30↔ | Pelviglossektomie, transoraler Zugang, n.n.bez.                    | 25.4x.34↔ | Rd Plvglkt, trnsr Zg, Rk m fr mkrvsknst Tx                          |
| 25.2x.31↔ | Pelviglossektomie, transoraler Zugang, ohne Rekonstruktion         | 25.4x.39↔ | Rad Pelviglekt, transoraler Zugang, m sonstiger Reko                |
| 25.2x.32↔ | Pelviglekt, transoraler Zugang, Reko m lok Schleimhaut             | 25.4x.40↔ | Radikale Pelviglossektomie, transmandibularär Zugang, n.n.bez.      |
| 25.2x.33↔ | Pelviglekt, transoraler Zugang, Reko m myokut Lappe                | 25.4x.41↔ | Rad Pelviglekt, transmandibularär Zugang, oh Reko                   |
| 25.2x.34↔ | Pelviglekt, transor Zug, Reko m fr mikrovaskanast Tx               | 25.4x.42↔ | Rad Pelviglekt, transmand Zugang, Reko m lok Schleimh               |
| 25.2x.39↔ | Pelviglekt, transoraler Zugang, m sonstiger Reko                   | 25.4x.43↔ | Rad Pelviglekt, transmand Zugang, Reko m myokut Lappe               |

|           |  |           |  |
|-----------|--|-----------|--|
| 25.4x.44↔ | Rd Plvlgkt, trnsmnd Zg, Rk m fr mkrvsknst Tx                     | 27.58↔    | Rv e gstielt o fr Lp o fr Hauttrnsplntts an Lp u Mnd             |
| 25.4x.49↔ | Rad Pelviglekt, transmandibularär Zugang, m So Reko              | 27.59.00↔ | Sonstige plastische Rekonstruktion an Lippe und Mund, n.n.bez.   |
| 25.4x.50↔ | Radikale Pelviglossomandibulektomie, n.n.bez.                    | 27.59.10↔ | Kleinflächiges temporäres Haut-Regenerationsgraft an die Lippe   |
| 25.4x.51↔ | Radikale Pelviglossomandibulektomie, ohne Rekonstruktion         | 27.59.11↔ | Grossflächiges temporäres Haut-Regenerationsgraft an die Lippe   |
| 25.4x.52↔ | Rad Pelviglossomekt, Rekonstruktion m lok Schleimhaut            | 27.59.20↔ | Klfl Weichteildeckung d kult Keratinozyten an d Lippe            |
| 25.4x.53↔ | Radikale Pelviglossomekt, Rekonstruktion m myokut Lippe          | 27.59.21↔ | Grofl Weichteildeckung d kult Keratinozyten an d Lippe           |
| 25.4x.54↔ | Rad Pelviglossomekt, Reko m fr mikrovaskanast Tx                 | 27.59.30↔ | Klfl temp Weichteildeckung d Komb mehr Verf an d Lip             |
| 25.4x.59↔ | Radikale Pelviglossomekt, m sonstiger Rekonstruktion             | 27.59.31↔ | Grossflächige temp Weichtd d Komb mehr Verf an d Lip             |
| 25.4x.99↔ | Radikale Glossektomie, sonstige.                                 | 27.59.40↔ | So Plast Reko an Lip und Mund m fr mikrovaskanast Tx             |
| 25.59.00↔ | Sonstige Zungenrekonstruktion und Zungenplastik, n.n.bez.        | 27.59.41↔ | Sonstige Plast Reko an Lip und Mund m gestielt Fernl             |
| 25.59.10↔ | Plastische Rekonstruktion der Zunge, n.n.bez.                    | 27.59.50↔ | Lappenstieldurchtrennung nach Hautplastik an der Lippe           |
| 25.59.11↔ | Reduktionsplastik der Zunge                                      | 27.59.60↔ | Einsetzen eines Gewebeexpanders an der Lippe                     |
| 25.59.99↔ | Sonstige Zungenrekonstruktion und Zungenplastik, sonstige        | 27.59.99↔ | Sonstige plastische Rekonstruktion an Lippe und Mund, sonstige   |
| 26.21↔    | Marsupialisation einer Speicheldrüsenzyste                       | 27.62.00↔ | Korrektur einer Gaumenspalte, n.n.bez.                           |
| 26.29.00↔ | Sonstige Exzision einer Läsion an einer Speicheldrüse, n.n.bez.  | 27.62.10↔ | Korrektur einer Gaumenspalte, Kieferplastik                      |
| 26.29.10↔ | Destruktion einer Speicheldrüse, n.n.bez.                        | 27.62.11↔ | Korrektur einer Gaumenspalte, Kieferplastik mit Osteoplastik     |
| 26.29.99↔ | Sonstige Exzision einer Läsion an einer Speicheldrüse, sonstige  | 27.62.20↔ | Korrektur einer Gaumenspalte, Sekundäroperation der Kieferspalte |
| 26.30↔    | Sialoadenektomie, n.n.bez.                                       | 27.62.99↔ | Korrektur einer Gaumenspalte, sonstige                           |
| 26.31.00↔ | Partielle Sialoadenektomie, n.n.bez.                             | 27.63.00↔ | Revision der Korrektur einer Gaumenspalte, n.n.bez.              |
| 26.31.10↔ | Partielle Parotidektomie ohne intraoperatives Fazialismonitoring | 27.63.10↔ | Revision der Korrektur einer Gaumenspalte, Kieferplastik         |
| 26.31.11↔ | Partielle Parotidektomie mit intraoperatives Fazialismonitoring  | 27.63.11↔ | Revision d Korr e Gaumenspalte, Kieferplastik m Osteopl          |
| 26.31.99↔ | Partielle Sialoadenektomie, sonstige                             | 27.63.20↔ | Rv d Krr e Gaumnsplt, Skndärprtion d Kiefrsplt                   |
| 26.32.00↔ | Vollständige Sialoadenektomie, n.n.bez.                          | 27.63.99↔ | Revision der Korrektur einer Gaumenspalte, sonstige              |
| 26.32.10↔ | Vollst Parotidekt m Erh d N. faz, oh intraop Fazialm             | 27.64↔    | Einsetzen eines Gaumenimplantates                                |
| 26.32.11↔ | Vollst Parotidekt m Erh d N. faz, m intraop Fazialm              | 27.69.00↔ | Sonstige plastische Rekonstruktion am Gaumen, n.n.bez.           |
| 26.32.20↔ | Vollständige Parotidekt m Resektion und Reko d N. faz            | 27.69.10↔ | Plastische Rekonstruktion am weichen Gaumen                      |
| 26.32.30↔ | Vollständige Resektion Glandula submandibularis                  | 27.69.11↔ | Plastische Rekonstruktion am knöchernen Gaumen                   |
| 26.32.99↔ | Vollständige Sialoadenektomie, sonstige                          | 27.69.99↔ | Sonstige plastische Rekonstruktion am Gaumen, sonstige           |
| 26.41.00↔ | Naht einer Risswunde an einer Speicheldrüse, n.n.bez.            | 27.73↔    | Plastische Rekonstruktion an der Uvula                           |
| 26.41.10↔ | Naht einer Risswunde an einem Speicheldrüsenang                  | 27.79↔    | Sonstige Operationen an der Uvula                                |
| 26.41.99↔ | Naht einer Risswunde an einer Speicheldrüse, sonstige            | 28.2x.00↔ | Tonsillektomie ohne Adenoidektomie, n.n.bez.                     |
| 26.42↔    | Verschluss einer Speicheldrüsenfistel                            | 28.2x.10↔ | Part Resektion d Tonsille [Tonsillotomie] oh Adenoidekt          |
| 26.49.00↔ | Sonstige Plast Reko an Speicheldrüse o gang, n.n.bez.            | 28.2x.11↔ | Total Tonsillektomie ohne Adenoidektomie                         |
| 26.49.10↔ | Fistulisierung einer Speicheldrüse                               | 28.2x.12↔ | Abszesssionillektomie  |
| 26.49.11↔ | Transplantation einer Speichelgangöffnung                        | 28.2x.99↔ | Tonsillektomie ohne Adenoidektomie, sonstige                     |
| 26.49.12↔ | Verlagerung eines Speicheldrüsenausführungsganges                | 28.3↔     | Tonsillektomie mit Adenoidektomie                                |
| 26.49.99↔ | Sonstige Plast Reko an Speicheldrüse o gang, sonstige            | 28.4↔     | Exzision eines Tonsillenrestes                                   |
| 27.31.00↔ | Lok Exz o Destr von Läs o Gew a knöch Gaum, n.n.bez.             | 28.5x.00↔ | Exzision der Zungengrundtonsille, n.n.bez.                       |
| 27.31.10↔ | Lokale Exzision von Läsion oder Gewebe am knöchernen Gaumen      | 28.5x.10↔ | Exzision der Zungengrundtonsille, transoral                      |
| 27.31.20↔ | Partielle Exzision von Läsion oder Gewebe am knöchernen Gaumen   | 28.5x.11↔ | Exzision der Zungengrundtonsille, durch Pharyngotomie            |
| 27.31.30↔ | Destruktion von Läsion oder Gewebe am knöchernen Gaumen          | 28.5x.99↔ | Exzision der Zungengrundtonsille, sonstige                       |
| 27.31.99↔ | Lok Exz o Destr von Läs o Gew a knöch Gaum, sonstige             | 28.6↔     | Adenoidektomie ohne Tonsillektomie                               |
| 27.32.00↔ | Asgdhnt Exz o Dstr v Läs o Gw a knöch Gaum, n.n.bz.              | 28.91↔    | Entf eines FK von Tons und Adenoid durch Inzision                |
| 27.32.10↔ | Totale transorale Exst von Läsion oder Gew a knöch Gaum          | 28.92↔    | Exzision einer Läsion an Tonsillen und Adenoiden                 |
| 27.32.11↔ | Rd trnsmndblär Exz [EnblcRs] v Läs o Gw a knöch Gaum             | 29.2x.00↔ | Exz von branch Zyste oder Rest d Kiemenspalte, n.n.bez.          |
| 27.32.12↔ | Rd trnsfzial Exz [EnblcRs] v Läs o Gw a knöch Gaum               | 29.2x.10↔ | Exzision einer laterale Halszyste                                |
| 27.32.99↔ | Aisgedehnt Exz o Destr von Läs o Gew a knöch Gaum, So            | 29.2x.11↔ | Exz von branch Zyste o Rest d Kiemspalt als sek Eingr            |
| 27.53↔    | Verschluss einer Fistel im Mund                                  | 29.2x.20↔ | Operation an Kiemengangsresten, n.n.bez.                         |
| 27.54.00↔ | Plastische Rekonstruktion e (angeb) Lipsp, n.n.bez.              | 29.2x.21↔ | Operation an Kiemengangsresten, sekundärer Eingriff              |
| 27.54.10↔ | Lippenplastik einer (angeborenen) Lippenspalte                   | 29.2x.99↔ | Exz von branch Zyste oder Rest d Kiemenspalte, sonstige          |
| 27.54.11↔ | Sekundäroperation einer (angeborenen) Lippenspalte               | 29.31↔    | Krikopharyngeale Myotomie  |
| 27.54.99↔ | Plastische Rekonstruktion e (angeb) Lipsp, sonstige              | 29.32.00↔ | Pharyngeale Divertikulektomie, n.n.bez.                          |
| 27.55.00↔ | Vollhauttransplantat an Lippe und Mund, n.n.bez.                 | 29.32.10↔ | Endoskopisches Diverticulostomie eines Zenker-Divertikels        |
| 27.55.10↔ | Kleinflächiges Vollhauttransplantat an Lippe und Mund            | 29.32.11↔ | Divertixtomie eines Zenker-Divertikels                           |
| 27.55.20↔ | Grossflächiges Vollhauttransplantat an Lippe und Mund            | 29.32.99↔ | Pharyngeale Divertikulektomie, sonstige                          |
| 27.55.99↔ | Vollhauttransplantat an Lippe und Mund, sonstige                 | 29.33.00↔ | (Partielle) Pharyngektomie, n.n.bez.                             |
| 27.56.00↔ | Sonstiges Hauttransplantat an Lippe und Mund, n.n.bez.           | 29.33.10↔ | Partielle Pharyngektomie, ohne Rekonstruktion                    |
| 27.56.10↔ | Kleinflächiges Spalthauttransplantat an Lippe und Mund           | 29.33.11↔ | Part Pharyngekt, Rekonstruktion m gestielt reg o Fernl           |
| 27.56.20↔ | Grossflächiges Spalthauttransplantat an Lippe und Mund           | 29.33.12↔ | Part Pharyngekt, Reko m fr mikrovaskanast Transplantat           |
| 27.56.30↔ | Kleinflächige heterologe Hauttransplantation an die Lippe        | 29.33.20↔ | Totale Pharyngekt, Reko m gestielt reg o Fernl                   |
| 27.56.40↔ | Grossflächig heterologe Hauttransplantation an die Lippe         | 29.33.21↔ | Tt Phryngkt, Rk m fr mkrvsknst Tx, fr Drmtr o Mgnhchzg           |
| 27.56.50↔ | Kleinflächige homologe Hauttransplantation an die Lippe          | 29.33.99↔ | (Partielle) Pharyngektomie, sonstige                             |
| 27.56.60↔ | Grossflächig homologe Hauttransplantation an die Lippe           | 29.4x.00↔ | Plastische Rekonstruktion am Pharynx, n.n.bez.                   |
| 27.56.99↔ | Sonstiges Hauttransplantat an Lippe und Mund, sonstige           | 29.4x.10↔ | Plast Reko a Phar, m lok Schleimhaut o fr Hautlap                |
| 27.57.00↔ | Anbr e gestielt oder fr Lp an Lip und Mund, n.n.bez.             | 29.4x.11↔ | Plast Rekonstruktion a Phar, m gestielt myokutanen Lp            |
| 27.57.10↔ | Anbr e fr mikrovaskanast Transplantats an Lip und Mund           | 29.4x.12↔ | Plist Rk a Phr, m mkrvsk anstmsiertm Tx, Drmtr o Mgnhchzg        |
| 27.57.11↔ | Anbringen eines gestielten Fernlappens an Lippe und Mund         | 29.4x.99↔ | Plastische Rekonstruktion am Pharynx, sonstige                   |
| 27.57.99↔ | Anbr e gestielt oder fr Lp an Lip und Mund, sonstige             |           |  |

|           |   |           |   |
|-----------|---|-----------|---|
| 29.52↔    | Exzision einer branchiogenen Fistel                             | 51.72↔    | Verschluss einer äusseren trachealen Fistel                       |
| 29.59↔    | Sonstige plastische Rekonstruktion am Pharynx                   | 51.73↔    | Verschluss einer anderen trachealen Fistel                        |
| 29.99↔    | Sonstige Operation am Pharynx                                   | 51.75↔    | Reko der Trachea und Konstr eines künstl Larynx                   |
| 30.1x.00↔ | Hemilaryngektomie, n.n.bez.                                     | 51.79.00↔ | Sonstige plastische Rekonstruktion an der Trachea, n.n.bez.       |
| 30.1x.10↔ | Hemilaryngektomie, supraglottisch horizontal                    | 51.79.10↔ | Erweiterungsplastik eines Tracheostoma                            |
| 30.1x.11↔ | Hemilaryngektomie, supraglottisch mit Zungengrundresektion      | 51.79.11↔ | Plastische Rekonstruktion (Tracheatransplantation)                |
| 30.1x.99↔ | Hemilaryngektomie, sonstige                                     | 51.79.12↔ | Tracheopexie  |
| 30.21↔    | Epiglottidektomie   | 51.79.13↔ | End-zu-End-Anastomose der Trachea (bei Ruptur)                    |
| 30.22.00↔ | Chordektomie, n.n.bez.  | 51.79.14↔ | Cricotracheale Resektion  |
| 30.22.10↔ | Chordektomie, endolaryngeal                                     | 51.79.15↔ | Sonstige (Plast) Reko an d Trachea b Trachealstenose              |
| 30.22.11↔ | Chordektomie, durch Thyreotomie                                 | 51.79.99↔ | Sonstige plastische Rekonstruktion an der Trachea, sonstige       |
| 30.22.99↔ | Chordektomie, sonstige  | 51.92↔    | Lösung von Adhäsionen an Trachea oder Larynx                      |
| 30.29.00↔ | Sonstige partielle Laryngektomie, n.n.bez.                      | 51.98↔    | Sonstige Operationen am Larynx                                    |
| 30.29.10↔ | Cricohyoidoepiglottopexy (CHEP)                                 | 51.99↔    | Sonstige Operationen an der Trachea                               |
| 30.29.11↔ | Cricohyoidopexy (CHP)   | 52.09.00↔ | So Lok Exz o Destr von Läs o Gew an e Bronch, n.n.bez.            |
| 30.29.20↔ | Partielle Larynx-Pharynx-Resektion                              | 52.09.10↔ | So Lok Exz o Destr v Läs o Gew an e Bronch, d Thorakot            |
| 30.29.21↔ | Partielle Laryngektomie frontale (Huet)                         | 52.09.20↔ | S Lok Exz o Dstr v Läs o Gew an e Brmch, d Thrkskpie              |
| 30.29.22↔ | Partielle Laryngektomie frontolaterale (Leroux-Robert)          | 52.09.99↔ | So Lok Exz o Destr von Läs o Gew an e Bronch, So                  |
| 30.29.30↔ | Arytenoidektomie  | 52.1x.00↔ | Sonstige Exzision an einem Bronchus, n.n.bez.                     |
| 30.29.99↔ | Sonstige partielle Laryngektomie, sonstige                      | 52.1x.10↔ | Sonstige Exzision an einem Bronchus, Bifurkationsresektion        |
| 30.3x.00↔ | Vollständige Laryngektomie, n.n.bez.                            | 52.1x.20↔ | So Exz an e Bronch, Rev e Bronchusstumpfsuffizien                 |
| 30.3x.10↔ | Vollständige Laryngektomie, ohne Rekonstruktion                 | 52.1x.99↔ | Sonstige Exzision an einem Bronchus, sonstige                     |
| 30.3x.11↔ | Vollständige Laryekt, Rekonstruktion m lok Schleimhaut          | 52.20↔    | Thorakoskopische Exzision von Läsion oder Gewebe an der Lunge     |
| 30.3x.12↔ | Vollständige Laryekt, Reko m Ni vaskularisiertem Tx             | 52.21↔    | Plikatur einer Emphysemlase                                       |
| 30.3x.13↔ | Vollständige Laryekt, Rekonstruktion m gestielt reg Lp          | 52.22↔    | Chirurgische Lungenvolumenreduktion                               |
| 30.3x.14↔ | Vollständige Laryekt, Rekonstruktion mit gestielt Fernl         | 52.23↔    | Offene Exzision von Läsion oder Gewebe an der Lunge               |
| 30.3x.15↔ | Vollständige Laryekt, Reko m fr mikrovaskanast Tx               | 52.25↔    | Thorakoskopische Ablation von Läsion oder Gewebe an der Lunge     |
| 30.3x.16↔ | Vollständige Laryekt, Rekonstruktion mit fr Darmtr              | 52.26↔    | Sonstige Exzision von Läsion Lunge                                |
| 30.3x.17↔ | Vollständige Laryngektomie, Rekonstruktion mit Magenhochzug     | 52.28↔    | Endosk Exz oder Destr von Läs oder Gew an der Lu                  |
| 30.3x.19↔ | Vollständige Laryngektomie, sonstige Rekonstruktion             | 52.29↔    | So lok Exz oder Destr von Läs oder Gew an der Lu                  |
| 30.3x.99↔ | Vollständige Laryngektomie, sonstige                            | 52.30↔    | Thorakoskopische Segmentresektion der Lunge                       |
| 30.4x.00↔ | Radikale Laryngektomie, n.n.bez.                                | 52.39↔    | Sonstige und nicht näher bezeichnete Segmentresektion der Lunge   |
| 30.4x.10↔ | Radikale Laryngektomie, mit Pharyngektomie, ohne Rekonstruktion | 52.41.00↔ | Thorakoskopische Lobektomie an der Lunge, n.n.bez.                |
| 30.4x.11↔ | Rad Laryekt, m Pharyngekt, Reko m lok Schleimhaut               | 52.41.10↔ | Lbkt an d L, thrksk, oh Ang e rd Lymphkt, n.n.bz.                 |
| 30.4x.12↔ | Rad Laryekt, m Pharyngekt, Reko m Ni vaskul Tx                  | 52.41.11↔ | Lbkt an d L,thrksk,oh Ang rd Lymphkt,oh brmchpl o angiopl Erw     |
| 30.4x.13↔ | Rad Laryekt, m Pharyngekt, Reko m gestielt reg Lp               | 52.41.12↔ | Lbkt an d L, thrksk, oh Ang e rd Lymphkt, m brmchpl Erw           |
| 30.4x.14↔ | Rad Laryekt, m Pharyngekt, Rekonstruktion m gestielt Lp         | 52.41.13↔ | Lbkt an d L, thrksk, oh Ang e rd Lymphkt, m angiopl Erw           |
| 30.4x.15↔ | Rad Laryekt, m Pharyngekt, Reko m fr mikrovaskanast Tx          | 52.41.14↔ | Lbkt an d L, thrksk, oh Ang e rd Lymphkt, m brmchpl u angiopl Erw |
| 30.4x.16↔ | Rad Laryekt, m Pharyngekt, Reko m fr fr Darmtr                  | 52.41.19↔ | Lobekt an d Lu, thoraksk, oh Ang e rd Lymphekt, So                |
| 30.4x.17↔ | Rad Laryekt, m Pharyngekt, Reko m Magenhochzug                  | 52.41.20↔ | Lobekt an d Lu, thorakoskopisch, mit radikaler Lymphekt           |
| 30.4x.19↔ | Radikale Laryekt, m Pharyngekt, sonstige Rekonstruktion         | 52.42.00↔ | Lobektomie an der Lunge, offen chirurgisch, n.n.bez.              |
| 30.4x.20↔ | Rad Laryekt, m Pharyngekt und Schilddres, oh Reko               | 52.42.10↔ | Lbkt an d L, offn chr, oh Ang e rd Lymphkt, n.n.bz.               |
| 30.4x.21↔ | Rd Lrykt, m Phryngkt u Schlddrs, Rk m lk Schleimh               | 52.42.11↔ | Lbkt an L,offn chr,oh Ang rd Lymphkt,oh brmchpl o angiopl Erw     |
| 30.4x.22↔ | Rd Lrykt, m Phryngkt u Schlddrs, Rk m N vskl Tx                 | 52.42.12↔ | Lbkt an d L, offn chr, oh Ang e rd Lymphkt, m brmchpl Erw         |
| 30.4x.23↔ | Rd Lrykt, m Phryngkt u Schlddrs, Rk m gstielt rg Lp             | 52.42.13↔ | Lbkt an d L, offn chr, oh Ang e rd Lymphkt, m angiopl Erw         |
| 30.4x.24↔ | Rd Lrykt, m Phryngkt u Schlddrs, Rk m gstielt Lp                | 52.42.14↔ | Lbkt an L,offn chr,oh Ang rd Lymphkt,m brmchpl&angiopl Erw        |
| 30.4x.25↔ | Rd Lrykt, m Phryngkt u Schlddrs, Rk m fr mkrvsknst Tx           | 52.42.19↔ | Lobekt an d Lu, offen chir, oh Ang e rad Lymphekt, So             |
| 30.4x.26↔ | Rd Lrykt, m Phryngkt u Schlddrs, Rk m fr fr Dmtr                | 52.42.20↔ | Lobekt an d Lu, offen chir, m radik Lymphekt, n.n.bez.            |
| 30.4x.27↔ | Rd Lrykt, m Phryngkt u Schlddrs, Rk m Mgnhchzg                  | 52.42.21↔ | Lbkt an d L, offn chr, m rdk Lymphkt, oh brmchpl o angiopl Erw    |
| 30.4x.29↔ | Rad Laryekt, m Pharyngekt und Schilddres, sonstige Reko         | 52.42.22↔ | Lbkt an d L, offn chr, m rdk Lymphkt, m brmchpl Erw               |
| 30.4x.99↔ | Radikale Laryngektomie, sonstige                                | 52.42.23↔ | Lbkt an d L, offn chr, m rdk Lymphkt, m angiopl Erw               |
| 31.61↔    | Naht einer Rissverletzung am Larynx                             | 52.42.24↔ | Lbkt an d L, offn chr, m rdk Lymphkt, m brmchpl u angiopl Erw     |
| 31.62↔    | Verschluss einer Larynxfistel                                   | 52.42.29↔ | Lobekt an d Lu, offen chir, m radik Lymphekt, sonstige            |
| 31.63↔    | Revision einer Laryngostomie                                    | 52.42.30↔ | Lobektomie an der Lunge, erweitert                                |
| 31.64↔    | Versorgung einer Larynxfraktur                                  | 52.42.40↔ | Lobektomie an der Lunge, Bilobektomie, n.n.bez.                   |
| 31.69.00↔ | Sonstige plastische Rekonstruktion am Larynx, n.n.bez.          | 52.42.41↔ | Lobekt an d Lu, Bilobekt, ohne bronchopl o angiopl Erw            |
| 31.69.10↔ | Laryngoplastik, n.n.bez.  | 52.42.42↔ | Lobektomie an d Lunge, Bilobekt, mit bronchopl Erw                |
| 31.69.11↔ | Medialisierung Laryngoplastik, n.n.bez.                         | 52.42.43↔ | Lobektomie an d Lunge, Bilobekt, mit angiopl Erw                  |
| 31.69.12↔ | Medialisierung Laryngoplastik, Thyroplastik Typ I               | 52.42.44↔ | Lobekt an d Lu, Bilobekt, mit bronchopl und angiopl Erw           |
| 31.69.13↔ | Medialisierung Laryngoplastik durch Injektion                   | 52.42.49↔ | Lobektomie an der Lunge, Bilobektomie, sonstige                   |
| 31.69.14↔ | Medialisierung Laryngoplastik, external Zugang                  | 52.49↔    | Sonstige Lobektomie an der Lunge                                  |
| 31.69.20↔ | Erweiterungsplastik der Glottis (endolaryngeal)                 | 52.50↔    | Thorakoskopische Pneumonektomie                                   |
| 31.69.30↔ | Cricothyroidopexie  | 52.59↔    | Exzision der Lunge, n.n.bez.                                      |
| 31.69.31↔ | Arytenoidopexie   | 52.6↔     | Radikale Dissektion von Thoraxstrukturen                          |
| 31.69.40↔ | Konstruktion / Revision einer Neoglottis                        | 53.0↔     | Inzision an einem Bronchus  |
| 31.69.41↔ | Plastische Rekonstruktion des Larynx                            | 53.1↔     | Inzision an der Lunge   |
| 31.69.42↔ | Plastische Rekonstruktion einer Stimmlippe                      |           |   |
| 31.69.99↔ | Sonstige plastische Rekonstruktion am Larynx, sonstige          |           |   |
| 31.71↔    | Naht einer Rissverletzung an der Trachea                        |           |   |



|           |  |           |   |
|-----------|--|-----------|---|
| 33.20↔    | Thorakoskopische Lungenbiopsie                                 | 34.4x.21↔ | Teilresektion einer Läsion an der Brustwand, ohne<br>Rekonstruktion |
| 33.25↔    | Offene Bronchusbiopsie   | 34.4x.22↔ | Teilresektion einer Läsion an der Brustwand, mit Rekonstruktion     |
| 33.28↔    | Offene Lungenbiopsie   | 34.4x.30↔ | Res e Läs an d Bruw, komplette Res d Sternums, n.n.bez.             |
| 33.31↔    | Destruktion des N. phrenicus für Lungenkollaps                 | 34.4x.31↔ | Res e Läs an d Bruw, komplette Res d Sternums, oh Reko              |
| 33.33↔    | Pneumoperitoneum für Lungenkollaps                             | 34.4x.32↔ | Res e Läs an d Bruw, komplette Res d Sternums, m Reko               |
| 33.34.00↔ | Thorakoplastik, n.n.bez.                                       | 34.4x.40↔ | Destruktion einer Läsion an der Brustwand                           |
| 33.34.10↔ | Thorakoplastik, partiell                                       | 34.4x.99↔ | Exzision oder Destr einer Läsion an d Bruw, sonstige                |
| 33.34.20↔ | Thorakoplastik, komplett                                       | 34.51↔    | Dekortikation der Lunge   |
| 33.34.99↔ | Thorakoplastik, sonstige                                       | 34.52↔    | Thorakoskopische Dekortikation der Lunge                            |
| 33.39↔    | Sonstiger chirurgischer Lungenkollaps                          | 34.59.00↔ | Sonstige Exzision an der Pleura, n.n.bez.                           |
| 33.41↔    | Naht eines Bronchusrisses                                      | 34.59.10↔ | Sonstige Exzision an der Pleura, thorakoskopische Pleurektomie      |
| 33.42↔    | Verschluss einer Bronchusfistel                                | 34.59.20↔ | Sonstige Exzision an der Pleura, offen chirurgische<br>Pleurektomie |
| 33.43↔    | Verschluss einer Lungenverletzung                              | 34.59.99↔ | Sonstige Exzision an der Pleura, sonstige                           |
| 33.48↔    | Sonstige und plastische Rekonstruktion an einem Bronchus       | 34.6x.00↔ | Pleurodese, n.n.bez.  |
| 33.49↔    | Sonstige und plastische Rekonstruktion an der Lunge            | 34.6x.11↔ | Pleurodese, offen chirurgisch, ohne Dekortikation                   |
| 33.50↔    | Lungentransplantation, n.n.bez.                                | 34.6x.12↔ | Pleurodese, offen chirurgisch, mit Dekortikation                    |
| 33.51↔    | Einseitige Lungentransplantation                               | 34.6x.19↔ | Pleurodese, offen chirurgisch, sonstige                             |
| 33.52↔    | Beidseitige Lungentransplantation                              | 34.6x.20↔ | Pleurodese, thorakoskopisch, n.n.bez.                               |
| 33.53↔    | LungenRetransplantation während dess stationären Aufnh         | 34.6x.21↔ | Pleurodese, thorakoskopisch, ohne Dekortikation                     |
| 33.6x.00↔ | Kombinierte Herz-Lungentransplantation, n.n.bez.               | 34.6x.22↔ | Pleurodese, thorakoskopisch, mit Dekortikation                      |
| 33.6x.10↔ | Komb HerzLungenRetx während dess stationären Aufnh             | 34.6x.29↔ | Pleurodese, thorakoskopisch, sonstige                               |
| 33.6x.99↔ | Kombinierte Herz-Lungentransplantation, sonstige               | 34.6x.99↔ | Pleurodese, sonstige  |
| 33.71.00↔ | End Einsetz o Ersetz von Bronchialventil(en), n.n.bez.         | 34.71↔    | Naht einer Brustwandverletzung                                      |
| 33.71.10↔ | Endoskopisches Einsetzen von Bronchialventil(en), n.n.bez.     | 34.72↔    | Verschluss einer Thorakostomie                                      |
| 33.71.11↔ | Endoskopisches Einsetzen von Bronchialventil(en), ein Ventil   | 34.73↔    | Verschluss anderer Thoraxfisteln                                    |
| 33.71.12↔ | Endoskopisches Einsetzen von Bronchialventil(en), zwei Ventile | 34.74↔    | Korrektur einer Brustwanddeformität                                 |
| 33.71.13↔ | Endoskopisches Einsetzen von Bronchialventil(en), drei Ventile | 34.79.00↔ | Sonstige plastische Rekonstruktion an der Brustwand, n.n.bez.       |
| 33.71.14↔ | Endoskopisches Einsetzen von Bronchialventil(en), vier Ventile | 34.79.10↔ | So Plast Reko an d Bruw, sek Verschluss e Thorakotomie              |
| 33.71.15↔ | End Einsetz von Bronchialventil(en), 5 und mehr Ventile        | 34.79.20↔ | So Plast Reko an d Bruw, Stabilisierung, offen chir                 |
| 33.71.20↔ | Endoskopisches Ersetzen von Bronchialventil(en), n.n.bez.      | 34.79.30↔ | Sonstige Plast Reko an d Bruw, off Rep e Sternumfraktur             |
| 33.71.21↔ | Endoskopisches Ersetzen von Bronchialventil(en), ein Ventil    | 34.79.40↔ | So Plast Reko an d Bruw, Knochenplastik und Knochtx                 |
| 33.71.22↔ | Endoskopisches Ersetzen von Bronchialventil(en), zwei Ventile  | 34.79.99↔ | Sonstige plastische Rekonstruktion an der Brustwand, sonstige       |
| 33.71.23↔ | Endoskopisches Ersetzen von Bronchialventil(en), drei Ventile  | 34.81↔    | Exzision von Läsion oder Gewebe am Zwerchfell                       |
| 33.71.24↔ | Endoskopisches Ersetzen von Bronchialventil(en), vier Ventile  | 34.82↔    | Naht eines Zwerchfellrisses   |
| 33.71.25↔ | End Ersetz von Bronchialventil(en), 5 und mehr Ventile         | 34.83↔    | Verschluss einer Zwerchfellfistel                                   |
| 33.71.99↔ | End Einsetz o Ersetz von Bronchialventil(en), sonstige         | 34.84↔    | Sonstige plastische Rekonstruktion am Zwerchfell                    |
| 33.79↔    | Endoskop Impl sonst Bronchialvorricht                          | 34.85↔    | Implantation eines Zwerchfellschrittmachers                         |
| 33.92↔    | Ligatur eines Bronchus   | 34.89.00↔ | Sonstige Operationen am Zwerchfell, n.n.bez.                        |
| 33.98↔    | Sonstige Operationen an einem Bronchus                         | 34.89.10↔ | Sonstige Op a Zwerchfell, Inzis (Zwerchfellsplattung)               |
| 33.99↔    | Sonstige Operationen an der Lunge                              | 34.89.99↔ | Sonstige Operationen am Zwerchfell, sonstige                        |
| 34.02↔    | Probethorakotomie  | 34.93↔    | Plastische Rekonstruktion an der Pleura                             |
| 34.03↔    | Rethorakotomie   | 34.99.00↔ | Sonstige Operationen am Thorax, n.n.bez.                            |
| 34.1↔     | Inzision des Mediastinums                                      | 34.99.10↔ | Entnahme von Rippenknorpel als Transplantat                         |
| 34.21.00↔ | Transpleurale Thorakoskopie, n.n.bez.                          | 34.99.99↔ | Sonstige Operationen am Thorax, sonstige                            |
| 34.21.10↔ | Transpleurale Thorakoskopie, Ersteingriff                      | 35.00↔    | Valvulotomie am geschlossenen Herzen, Klappe nicht<br>bezeichnet    |
| 34.21.20↔ | Transpleurale Thorakoskopie, Reeingriff                        | 35.01↔    | Valvulotomie am geschlossenen Herzen, Aortenklappe                  |
| 34.21.99↔ | Transpleurale Thorakoskopie, sonstige                          | 35.02↔    | Valvulotomie am geschlossenen Herzen, Mitralklappe                  |
| 34.26↔    | Offene Biopsie am Mediastinum                                  | 35.03↔    | Valvulotomie am geschlossenen Herzen, Pulmonalklappe                |
| 34.27.00↔ | Biopsie am Zwerchfell, n.n.bez.                                | 35.04↔    | Valvulotomie am geschlossenen Herzen, Trikuspidalklappe             |
| 34.27.10↔ | Geschlossene (Nadel-) Biopsie am Zwerchfell                    | 35.10↔    | ValvPlast am off Herz, ohne Ersatz, Klap nicht bez                  |
| 34.27.20↔ | Offene Biopsie am Zwerchfell                                   | 35.11.00↔ | Valvuloplastik d Aortklapp a off Herz, oh Ers, n.n.bez.             |
| 34.27.99↔ | Biopsie am Zwerchfell, sonstige                                | 35.11.10↔ | Valvulotomie der Aortenklappe am offenen Herzen                     |
| 34.3x.00↔ | Exz oder Destr von Läs oder Gew d Mdst, n.n.bez.               | 35.11.20↔ | Rk d Artklpp a off Hr, oh Ers, b kng Klppnm d Hr                    |
| 34.3x.10↔ | Exzision von Läsion oder Gewebe des Mediastinums               | 35.11.99↔ | Valvuloplastik d Aortklapp a off Herz, oh Ers, sonstige             |
| 34.3x.20↔ | Resektion von Läsion oder Gewebe des Mediastinums, n.n.bez.    | 35.12.00↔ | Valvuloplastik d Mitralkl a off Herz, oh Ers, n.n.bez.              |
| 34.3x.21↔ | Res von Läs o Gew d Mdst, oh Res an mediast Organen            | 35.12.10↔ | Valvulotomie der Mitralklappe am offenen Herzen                     |
| 34.3x.22↔ | Rs v Läs o Gw d Mdst, m Lngnrs o Brstwndteilrsktion            | 35.12.11↔ | Segelrekonstruktion der Mitralklappe am offenen Herzen              |
| 34.3x.23↔ | Resektion von Läs o Gew d Mdst, m Perikardteilresektion        | 35.12.20↔ | Rk d Mitrkl a off Hr, oh Ers, b kng Klppnm d Hr                     |
| 34.3x.24↔ | Resektion von Läs o Gew d Mdst, m prothetischem GefErs         | 35.12.99↔ | Valvuloplastik d Mitralkl a off Herz, oh Ers, sonstige              |
| 34.3x.25↔ | Resektion von Läs o Gew d Mdst, m Lungenres und GefErs         | 35.13.00↔ | Valvuloplastik d Pulmklapp a off Herz, oh Ers, n.n.bez.             |
| 34.3x.26↔ | Res von Läs o Gew d Mdst, m Lungenres und Perikardtres         | 35.13.10↔ | Valvulotomie der Pulmonalklappe am offenen Herzen                   |
| 34.3x.27↔ | Res von Läs o Gew d Mdst, m Perikardtres und GefErs            | 35.13.20↔ | Rk d Plmkklp a off Hr, oh Ers, b kng Klppnm d Hr                    |
| 34.3x.28↔ | Rs v Läs o Gw d Mdst, m Lngn u Prkrdrts u GFERS                | 35.13.99↔ | Valvuloplastik d Pulmklapp a off Herz, oh Ers, sonstige             |
| 34.3x.29↔ | Resektion von Läsion oder Gewebe des Mediastinums, sonstige    | 35.14.00↔ | Valvplast d Trikusplap a off Herz, oh Ers, n.n.bez.                 |
| 34.3x.30↔ | Destruktion von Läsion oder Gewebe des Mediastinums            | 35.14.10↔ | Valvulotomie der Trikuspidalklappe am offenen Herzen                |
| 34.3x.99↔ | Exz oder Destr von Läs oder Gew d Mdst, sonstige               | 35.14.11↔ | Segelrekonstruktion der Trikuspidalklappe am offenen Herzen         |
| 34.4x.00↔ | Exzision oder Destr einer Läsion an d Bruw, n.n.bez.           | 35.14.20↔ | Rk d Trksplp a off Hr, oh Ers, b kng Klppnm d Hr                    |
| 34.4x.10↔ | Exzision einer Läsion an der Brustwand                         |           |   |
| 34.4x.20↔ | Teilresektion einer Läsion an der Brustwand, n.n.bez.          |           |   |

|           |  |           |   |
|-----------|--|-----------|---|
| 35.14.99↔ | Valvuloplastik d Trikusklap a off Herz, oh Ers, So             | 35.60↔    | Korr eines nicht bez HerzseptDef mit Bio-Graft                |
| 35.19.00↔ | Valvuloplastik a off Herz, oh Ers, So Klap, n.n.bez.           | 35.61↔    | Korrektur eines Vorhofseptumdefektes mit Bio-Graft            |
| 35.19.10↔ | Rk e AVKlp a off Hzr, oh Ers, b kng Klppnm d Hzr               | 35.62↔    | Korrektur eines Ventrikelseptumdefektes mit Bio-Graft         |
| 35.19.11↔ | Rk e Trncsklpp a off Hzr, oh Ers, b kng Klppnm d Hzr           | 35.63↔    | Korrektur von Endokardkissendefekten (AV-Kanal) mit Bio-Graft |
| 35.19.99↔ | Valvuloplastik a off Herz, oh Ers, So Klap, So                 | 35.70↔    | So ni näher bez Korr von ni näher bez HerzseptDef             |
| 35.20↔    | Herzklappenersatz, Klappe nicht bezeichnet                     | 35.71↔    | Sonstige nicht näher bez Korrektur eines VHSeptDef            |
| 35.21.00↔ | Aortenklappenersatz mit Graft, n.n.bez.                        | 35.72.00↔ | Korrektur eines Ventrikelseptumdefektes, n.n.bez.             |
| 35.21.10↔ | Aortenklappenersatz mit Graft, Bioprothese                     | 35.72.10↔ | Verschluss eines erworbenen Ventrikelseptumdefektes           |
| 35.21.20↔ | Implant e klappentragenden Gefprothese, biol Aortklapp         | 35.72.99↔ | Korrektur eines Ventrikelseptumdefektes, sonstige             |
| 35.21.99↔ | Aortenklappenersatz mit Graft, sonstige                        | 35.73↔    | So u ni näh bez Korr v Endokardkissendef (AV-Kan)             |
| 35.22.00↔ | Sonstiger Aortenklappenersatz, n.n.bez.                        | 35.81↔    | Totalkorrektur einer Fallot-Tetralogie                        |
| 35.22.10↔ | Minimal-invasive Implantation einer Aortenklappe, n.n.bez.     | 35.82↔    | Totalkorrektur von total falsch mündenden Pulmonalvenen       |
| 35.22.11↔ | Minimal-invasive Implantation einer Aortenklappe, transapikal  | 35.83↔    | Totale Rekonstruktion des Truncus arteriosus                  |
| 35.22.19↔ | Minimal-invasive Implantation einer Aortenklappe, sonstige     | 35.84↔    | Totalkorr d Transp d gross Gef, ni andorts klass              |
| 35.22.20↔ | Aortenklappenersatz durch Autotransplantation [Ross-Operation] | 35.91↔    | Interatriale Transposition des venösen Rückflusses            |
| 35.22.30↔ | Implant e klappentr Gefprothese, mechanische Aortklapp         | 35.92↔    | Erzeug eines Cond z rechtem Ventr und PulmonArt               |
| 35.22.99↔ | Sonstiger Aortenklappenersatz, sonstige                        | 35.93↔    | Erzeugen eines Conduits zwischen linkem Ventrikel und Aorta   |
| 35.23↔    | Mitralklappenersatz mit Graft                                  | 35.94↔    | Erzeugen eines Conduits zwischen Vorhof und Pulmonalarterie   |
| 35.24↔    | Sonstiger Mitralklappenersatz                                  | 35.95.00↔ | Revision einer Korrekturoperation am Herzen, n.n.bez.         |
| 35.25.00↔ | Pulmonalklappenersatz mit Graft, n.n.bez.                      | 35.95.10↔ | Prothesenrefixation eines Herzklappenersatzes, n.n.bez.       |
| 35.25.10↔ | Pulmonalklappenersatz mit Graft, Bioprothese                   | 35.95.11↔ | Prothesenrefixation eines Aortenklappenersatzes               |
| 35.25.20↔ | Implant e klappentr Gefprothese, biol Pulmonalklappe           | 35.95.12↔ | Prothesenrefixation eines Mitralklappenersatzes               |
| 35.25.99↔ | Pulmonalklappenersatz mit Graft, sonstige                      | 35.95.13↔ | Prothesenrefixation eines Pulmonalklappenersatzes             |
| 35.26.00↔ | Sonstiger Pulmonalklappenersatz, n.n.bez.                      | 35.95.14↔ | Prothesenrefixation eines Trikuspidalklappenersatzes          |
| 35.26.10↔ | Minimal-invasive Implantation einer Pulmonalklappe, n.n.bez.   | 35.95.19↔ | Prothesenrefixation eines Herzklappenersatzes, sonstige       |
| 35.26.19↔ | Minimal-invasive Implantation einer Pulmonalklappe, sonstige   | 35.95.99↔ | Revision einer Korrekturoperation am Herzen, sonstige         |
| 35.26.20↔ | Implant e klappentr Gefprothese, Mech Pulmonalklappe           | 35.98.00↔ | Sonstige Operationen an Herzsepten, n.n.bez.                  |
| 35.26.99↔ | Sonstiger Pulmonalklappenersatz, sonstige                      | 35.98.10↔ | Prkntntrnsimln Vrschl e Vhsptmdfcts, n.n.bz.                  |
| 35.27↔    | Trikuspidalklappenersatz mit Graft                             | 35.98.19↔ | Perkutanentransluminalen Verschl e Vhseptumdefektes, So       |
| 35.28↔    | Sonstiger Trikuspidalklappenersatz                             | 35.98.30↔ | Perkutanentransluminalen Verschl e Vsd                        |
| 35.29.00↔ | Herzklappenersatz, sonstige Klappe, n.n.bez.                   | 35.98.99↔ | Sonstige Operationen an Herzsepten, sonstige                  |
| 35.29.10↔ | Ers d AVKlappe b kongenitalen Klappenanomalien d Herz          | 35.99.00↔ | Sonstige Operationen an Herzklappen, n.n.bez.                 |
| 35.29.20↔ | Ers d TruncusKlap b kongenitalen Klappanom d Herz              | 35.99.10↔ | Sonstige Operationen b kong Klappanom d Herz, n.n.bez.        |
| 35.29.99↔ | Herzklappenersatz, sonstige Klappe, sonstige                   | 35.99.11↔ | Sonstige Operationen b kong Klappanom d Herz, Aortklapp       |
| 35.31↔    | Papillarmuskeloperation  | 35.99.12↔ | Sonstige Operationen b kong Klappanom d Herz, Mitralkl        |
| 35.32↔    | Sehnenfaden-Operation  | 35.99.13↔ | Sonstige Op b kong Klappanom d Herz, Pulmonalklappe           |
| 35.33.00↔ | Anuloplastik, n.n.bez.   | 35.99.14↔ | Sonstige Op b kong Klappanom d Herz, Trikuspidalklappe        |
| 35.33.10↔ | Anuloplastik der Mitralklappe, n.n.bez.                        | 35.99.15↔ | So Op b kong Klappanom d Herz, AV o Trunkusklappe             |
| 35.33.11↔ | Anuloplastik der Mitralklappe, offen                           | 35.99.19↔ | Sonstige Op b kong Klappanom d Herz, sonstige Klap            |
| 35.33.19↔ | Anuloplastik der Mitralklappe, sonstige                        | 35.99.20↔ | Sonstige Operationen an Herzklappen, minimal-invasiv          |
| 35.33.99↔ | Anuloplastik, sonstige   | 35.99.99↔ | Sonstige Operationen an Herzklappen, sonstige                 |
| 35.34↔    | Infundibulektomie  | 36.03↔    | Koronarangioplastik am offenen Thorax                         |
| 35.35.00↔ | Operationen an den Trabeculae carneae cordis, n.n.bez.         | 36.09↔    | Sonstige Koronararterien-Desobliteration                      |
| 35.35.10↔ | Subvalvuläre fibröse o muskuläre Res an d Aortklapp            | 36.10.00↔ | Aortokoronarer Bypass zur Myokard-Revaskularisation, n.n.bez. |
| 35.35.99↔ | Operationen an den Trabeculae carneae cordis, sonstige         | 36.10.11↔ | Aortokor Byp zur MyokRevaskularisation, konv Technik          |
| 35.39.00↔ | Op an and an d Herzkl angrenz Strukturen, n.n.bez.             | 36.10.12↔ | Aortokor Byp zur MyokRevask, d mininv Technik                 |
| 35.39.10↔ | Supravalvuläre Resektion, Herzklappe, n.n.bez.                 | 36.10.19↔ | Aortokor Byp zur MyokRevask, sonstige Technik                 |
| 35.39.11↔ | Supravalvuläre Resektion, Aortenklappe                         | 36.10.99↔ | Aortokoronarer Bypass zur Myokard-Revaskularisation, sonstige |
| 35.39.12↔ | Supravalvuläre Resektion, Pulmonalklappe                       | 36.11.00↔ | (Aorto)koronarer Byp an e einz Koronararterie, n.n.bez.       |
| 35.39.19↔ | Supravalvuläre Resektion, sonstige Herzklappe                  | 36.11.11↔ | (Aorto)koronarer Byp an e einz Korart, konv Technik           |
| 35.39.99↔ | Op an and an d Herzkl angrenz Strukturen, sonstige             | 36.11.12↔ | (Aorto)koro Byp an e einz Korart, d mininv Technik            |
| 35.41.00↔ | Vergrosserung eines bestehenden Vorhofseptumdefektes, n.n.bez. | 36.11.19↔ | (Aorto)koronarer Byp an e einz Korart, sonstige Technik       |
| 35.41.10↔ | Vergrosserung e besteh Vorhofseptumdefektes, off Tech          | 36.11.99↔ | (Aorto)koronarer Byp an e einz Koronararterie, sonstige       |
| 35.41.20↔ | Vergross e besteh Vorhofseptumdefektes, geschl Tech            | 36.12.00↔ | (Aorto)koronarer Bypass an zwei Koronararterien, n.n.bez.     |
| 35.41.99↔ | Vergrosserung eines bestehenden Vorhofseptumdefektes, sonstige | 36.12.11↔ | (Aorto)koronarer Byp an 2 Koronararterien, konv Technik       |
| 35.42.00↔ | Bildung von Herzseptumdefekten, n.n.bez.                       | 36.12.12↔ | (Aorto)koro Byp an 2 Korart, d minimalinvasive Technik        |
| 35.42.10↔ | Bildung von Herzseptumdefekten, offene Technik                 | 36.12.19↔ | (Aorto)koro (Aorto)koro Byp an 2 Korart, So Technik           |
| 35.42.20↔ | Bildung von Herzseptumdefekten, geschlossene Technik           | 36.12.99↔ | (Aorto)koronarer Bypass an zwei Koronararterien, sonstige     |
| 35.42.99↔ | Bildung von Herzseptumdefekten, sonstige                       | 36.13.00↔ | (Aorto)koronarer Bypass an drei Koronararterien, n.n.bez.     |
| 35.43.00↔ | Vergross e besteh Ventrikelseptumdefektes, n.n.bez.            | 36.13.11↔ | (Aorto)koronarer Byp an 3 Koronararterien, konv Technik       |
| 35.43.10↔ | Vergross e besteh Ventrikelseptumdefektes, off Tech            | 36.13.12↔ | (Aorto)koro Byp an 3 Korart, d minimalinvasive Technik        |
| 35.43.20↔ | Vergross e besteh Ventrikelseptumdefektes, geschl Tech         | 36.13.19↔ | (Aorto)koronarer Byp an 3 Korart, sonstige Technik            |
| 35.43.99↔ | Vergrosserung e besteh Ventrikelseptumdefektes, So             | 36.13.99↔ | (Aorto)koronarer Bypass an drei Koronararterien, sonstige     |
| 35.50↔    | Korr von nicht näher bez HerzseptDef mit Prothese              | 36.14.00↔ | (Art)kr (Art)kr Byp an 4 u mhr Krrt, n.n.bz.                  |
| 35.51↔    | Korr eines VHSeptDef mit Prothese, offene Technik              | 36.14.11↔ | (Aorto)koronarer Byp an 4 und mehr Korart, konv Technik       |
| 35.53↔    | Korrektur Ventrikelseptumdefekt mit Prothese, offener Zugang   | 36.14.12↔ | (Aorto)koro Byp an 4 und mehr Korart, d mininv Technik        |
| 35.54↔    | Korrektur von Endokardkissendefekten (AV-Kanal) mit Prothese   | 36.14.19↔ | (Aorto)koro (Aorto)koro Byp an 4 u mehr Korart, So Tech       |
|           |  | 36.14.99↔ | (Aorto)koro (Aorto)koro Byp an 4 und mehr Korart, So          |
|           |  | 36.15↔    | Einf Bypass zwischen A. mamma interna und KorArt              |
|           |  | 36.16↔    | Zweifacher A. mamma interna-Koronararterien Bypass            |

Funk  
BORB

|           |   |           |  |
|-----------|---|-----------|--|
| 36.17↔    | Abdomino-koronarer Arterien-Bypass                                | 37.4x.99↔ | Plastische Rekonstruktion von Herz und Perikard, sonstige        |
| 36.19↔    | Sonstige Bypass-Anastomose zur Myokard Revaskularisation          | 37.51.00↔ | Herztransplantation, n.n.bez.                                    |
| 36.2↔     | Myokard-Revaskularisation mit Arterien-Implantat                  | 37.51.10↔ | Herztransplantation  |
| 36.31↔    | Transmyokardiale Revaskularisation am offenen Thorax              | 37.51.20↔ | Herz-Retransplantation während desselben stationären Aufenthalts |
| 36.32.00↔ | Sonstige transmyokardiale Revaskularisation, n.n.bez.             | 37.51.99↔ | Herztransplantation, sonstige                                    |
| 36.32.99↔ | Sonstige transmyokardiale Revaskularisation, sonstige             | 37.52↔    | Implantation eines kompletten Herzersatzsystems                  |
| 36.33↔    | Endoskopische transmyokardiale Revaskularisation                  | 37.53↔    | Ers o Repar d thor Einheit e kompl Herzersatzsyst                |
| 36.34↔    | Perkutane transmyokardiale Revaskularisation                      | 37.54↔    | Ers/Repar so implantb Bestandt komplHerzersatzsyst               |
| 36.39.00↔ | Sonstige Herz-Revaskularisation, n.n.bez.                         | 37.61.00↔ | Implantation einer intraaortalen Ballonpumpe, n.n.bez.           |
| 36.39.10↔ | Herz-Revaskularisation durch Koronararterienpatch                 | 37.61.10↔ | Implantation einer intraaortalen Ballonpumpe, offen chirurgisch  |
| 36.39.11↔ | Revision eines Koronararterienbypass                              | 37.61.20↔ | Dauer d Bhdl mit einer intraaortalen Ballonpumpe, n.n.bez.       |
| 36.39.12↔ | Neuanlage eines Koronararterienbypass                             | 37.61.21↔ | Dauer d Bhdl m e Intraaort Ballonpum: weniger als 48 Std         |
| 36.39.13↔ | Transposition von Koronararterien                                 | 37.61.22↔ | Dauer d Bhdl m e Intraaort Ballonpum: 48 bis unt 96 Std          |
| 36.39.14↔ | HerzRevask m fr A. mamm intTx (IMATx)                             | 37.61.29↔ | Dauer d Bhdl mit e intraaortalen Ballonpum: mehr Stunden         |
| 36.39.99↔ | Sonstige Herz-Revaskularisation, sonstige                         | 37.61.99↔ | Implantation einer intraaortalen Ballonpumpe, sonstige           |
| 36.91↔    | Korrektur eines Koronargefäss-Aneurysmas                          | 37.62↔    | Einsetzen von nicht-implantierbarem herzunterstützendem System   |
| 36.99.00↔ | Sonstige Operationen an Herzgefässen n.n.bez.                     | 37.63.00↔ | Reparatur von herzunterstützendem System, n.n.bez.               |
| 36.99.10↔ | Intrakoronare Stammzelltherapie, n.n.bez.                         | 37.63.10↔ | Pumpenwechsel (n offn chr)extrk Pm, n.n.bez.                     |
| 36.99.11↔ | Intrakor Stammzth oh Anr v Stammzfrakt o kult Vern                | 37.63.11↔ | Isl Pmpwch (N offn chr) extrk Pmp (zB Kreislp o Zntrpm), unvntr  |
| 36.99.12↔ | Intrakor Stammzth m Anr v Stammzfrakt o kult Vermehrung           | 37.63.12↔ | Isl Pmpwch(N offn chr) extrk Pmp(zB Kreislp o Zntrpm),bvnt       |
| 36.99.19↔ | Intrakoronare Stammzelltherapie, sonstige                         | 37.63.19↔ | Isl Pmpwch (N offn chr) e extrk Pmp (z.B. Kreislp o Zntrpm), S   |
| 36.99.20↔ | Operationen bei kongenitalen Anomalien der Herzgefässe            | 37.63.20↔ | Isol Pumpwech (Ni offn chir) e parak Pumpe, n.n.bez.             |
| 36.99.30↔ | Rekonstruktion des Koronarostiums                                 | 37.63.21↔ | Isol Pumpwech (Ni offn chir) e parak Pumpe, univent              |
| 36.99.40↔ | Sympathektomie der Koronararterien                                | 37.63.22↔ | Isol Pumpwech (Ni offn chir) e parak Pumpe, biventr              |
| 36.99.99↔ | Sonstige Operationen an Herzgefässen, sonstige                    | 37.63.29↔ | Isol Pumpwech (Ni offn chir) e parak Pumpe, sonstige             |
| 37.10↔    | Inzision am Herzen n.n.bez.                                       | 37.63.99↔ | Reparatur von herzunterstützendem System, sonstige               |
| 37.11.00↔ | Kardiotomie, n.n.bez.   | 37.64.00↔ | Entfernung von herzunterstützenden Systemen, n.n.bez.            |
| 37.11.10↔ | Epikardiale, endokardiale und epimyokardiale Inzision             | 37.64.10↔ | Entfernung einer intraaortalen Ballonpumpe                       |
| 37.11.99↔ | Kardiotomie, sonstige   | 37.64.20↔ | Entfernung einer extrakorporalen Pumpe                           |
| 37.12↔    | Perikardiotomie   | 37.64.30↔ | Entfernung einer parakorporalen Pumpe                            |
| 37.24.00↔ | Perikardiopsie, n.n.bez.  | 37.64.40↔ | Entfernung eines kompletten Herzersatzsystems (Kunsthertz)       |
| 37.24.10↔ | Geschlossene [perkutane] [Nadel-] Biopsie des Perikards           | 37.64.50↔ | Entfernung einer intrakorporalen Pumpe                           |
| 37.24.20↔ | Offene Perikardiopsie   | 37.64.60↔ | Entfernung eines äußeren Myokardunterstützungssystems            |
| 37.24.99↔ | Perikardiopsie, sonstige  | 37.64.70↔ | Entf e transvasal platzierten axial Pumpe zur Kreislpunt         |
| 37.25.00↔ | Herzbiopsie, n.n.bez.   | 37.64.99↔ | Entfernung von herzunterstützenden Systemen, sonstige            |
| 37.25.10↔ | Geschlossene [perkutane] [Nadel-] Biopsie des Myokards            | 37.65.00↔ | Implant von äusserlichem herzunterst System, n.n.bez.            |
| 37.25.20↔ | Transvasale Biopsie des Endokards, Myokards und Endomyokards      | 37.65.10↔ | Implnt (ffn chr) e extrk Pmp (z.B. Kreislp o Zntrpm), n.n.bez.   |
| 37.25.30↔ | Herzbiopsie, offen  | 37.65.11↔ | Implnt (ffn chr) e extrk Pmp (z.B. Kreislp o Zntrpm), unvntr     |
| 37.25.99↔ | Herzbiopsie, sonstige   | 37.65.12↔ | Implnt (ffn chr) e extrk Pmp (z.B. Kreislp o Zntrpm), bvnt       |
| 37.31.00↔ | Perikardektomie, n.n.bez.   | 37.65.19↔ | Implnt (ffn chr) e extrk Pmp (z.B. Kreislp o Zntrpm), S          |
| 37.31.10↔ | Perikardektomie, partiell   | 37.65.20↔ | Implant (offen chir) e parakorporalen Pumpe, n.n.bez.            |
| 37.31.20↔ | Perikardektomie, total  | 37.65.21↔ | Implant (offen chir) e parak Pumpe, univentrikulär               |
| 37.31.30↔ | Adhäsiolyse am Perikard   | 37.65.22↔ | Implant (offen chir) e parakorporalen Pumpe, biventr             |
| 37.31.99↔ | Perikardektomie, sonstige   | 37.65.29↔ | Implant (offen chir) e parakorporalen Pumpe, sonstige            |
| 37.32↔    | Aneurysmektomie am Herzen   | 37.65.50↔ | Dauer d Bhdl m e univentr extrak Pumpe, n.n.bez.                 |
| 37.33.00↔ | Exz o Destr v and Läs o Gew d Herz, off Zug, n.n.bez.             | 37.65.51↔ | Dauer d Bhdl m e unvntr extrk Pmp: wng als 48 Std                |
| 37.33.10↔ | Exz o Destr a Reizleitungssystem, off Zugang, n.n.bez.            | 37.65.52↔ | Dauer d Bhdl m e unvntr extrk Pmp: 48 bs unt 96 Std              |
| 37.33.11↔ | Exz o Dstr a Reizleitngssystm, off Zg, abltv Mssn b Tchyrrhythmie | 37.65.53↔ | Dauer d Bhdl m e univentr extrak Pumpe: 96 Std u läng            |
| 37.33.19↔ | Exz o Destr a Reizleitungssystem, off Zugang, sonstige            | 37.65.60↔ | Dauer d Bhdl mit e biventr extrak Pumpe, n.n.bez.                |
| 37.33.20↔ | Exz von and Läsion oder Gew d Herzens, offener Zugang             | 37.65.61↔ | Dauer d Bhdl m e biventr extrak Pumpe: wenig als 48 Std          |
| 37.33.30↔ | Destr von and Läsion oder Gew d Herzens, offener Zugang           | 37.65.62↔ | Dauer d Bhdl m e bvnt extrk Pmp: 48 bs unt 96 Std                |
| 37.33.99↔ | Exz o Destr von and Läs o Gew d Herz, off Zugang, So              | 37.65.69↔ | Dauer d Bhdl mit e biventr extrak Pumpe: mehr Stunden            |
| 37.34.00↔ | Exz o Destr v and Läs o Gew d Herz, So Zugang, n.n.bez.           | 37.65.99↔ | Implant von äusserlichem herzunterst System, sonstige            |
| 37.34.10↔ | Ablation bei Tachyarrhythmien, n.n.bez.                           | 37.66.00↔ | Einsetz von implantbar herzunterst System, n.n.bez.              |
| 37.34.11↔ | Konventionelle Radiofrequenz-Ablation                             | 37.66.10↔ | Implant (offen chir) e intrakorporalen Pumpe, n.n.bez.           |
| 37.34.12↔ | Gekühlte Ablation   | 37.66.11↔ | Implant (offen chir) e intrakorp Pumpe, univentrikulär           |
| 37.34.13↔ | Ablation mit anderen Energiequellen                               | 37.66.12↔ | Implant (offen chir) e intrakorporalen Pumpe, biventr            |
| 37.34.14↔ | Ablation mit Hilfe dreidimensionaler Mappingverfahren             | 37.66.19↔ | Implant (offen chir) e intrakorporalen Pumpe, sonstige           |
| 37.34.19↔ | Sonstige Ablation bei Tachyarrhythmien                            | 37.66.99↔ | Einsetz von implantbar herzunterst System, sonstige              |
| 37.34.99↔ | Exz o Destr von and Läs o Gew d Herz, So Zugang, So               | 37.67↔    | Implantation eines herzmuskelstimulierenden Systems              |
| 37.35↔    | Partielle Ventrikulektomie  | 37.70↔    | Erstimplantation von Elektroden, n.n.bez.                        |
| 37.41↔    | Implantation von prothetischem herzunterst Syst                   | 37.71↔    | Erstimplantation von transvenösen Ventrikelektroden              |
| 37.49↔    | Sonstige plastische Rekonstruktion am Herzen und Perikard         | 37.72↔    | Erstimpl von transven Vorhof- und VentriElektr                   |
| 37.4x.00↔ | Plastische Rekonstruktion von Herz und Perikard, n.n.bez.         | 37.73↔    | Erstimplantation von transvenösen Vorhofelektroden               |
| 37.4x.10↔ | Naht des Perikardes (nach Verletzung)                             | 37.74↔    | Einsetzen oder Ersatz von Epikardelektroden am Epikard           |
| 37.4x.11↔ | Plastische Rekonstruktion des Perikards, sonstige                 | 37.75.00↔ | Revision von Elektroden, n.n.bez.                                |
| 37.4x.20↔ | Naht des Myokardes (nach Verletzung)                              | 37.75.10↔ | Sondenkorrektur eines Herzschrittmachers oder Defibrillators     |
| 37.4x.21↔ | Plastische Rekonstruktion des Myokard, sonstige                   | 37.75.20↔ | Kupplungskorrektur eines Herzschrittmachers oder Defibrillators  |

|           |  |           |   |
|-----------|--|-----------|---|
| 37.75.99↔ | Revision von Elektroden, sonstige                                  | 37.94.19↔ | Ersetzen eines Defibrillators, sonstige                       |
| 37.76↔    | Ersetzen von transvenösen Vorhof- und/oder Ventrikel­elektrode (n) | 37.94.20↔ | Systemst e Herzschr auf Defi m EinkStimul, n.n.bez.           |
| 37.79.00↔ | Rev o Verlagerung v Tasche v kard Vorrichtung, n.n.bez.            | 37.94.21↔ | Systemumstellung e Herzschr auf Defi m EinkStimul             |
| 37.79.01↔ | Implantation eines Ereignis Rekorder                               | 37.94.22↔ | Systemst e Herzschr o Defi auf Df m ZweikStimul               |
| 37.79.10↔ | Implnt o Aggrgwchs (h Ändrng d Snd) e EreignsRkrdrs, n.n.bez.      | 37.94.29↔ | Systmst e Hrzschr o Df auf Df m bvntr Stml, S                 |
| 37.79.11↔ | Aggregwechs (oh Änderung d Sonde) e EreignisRekorders              | 37.94.99↔ | Implnt o Erstz e tt autm Krdivotr / DfSyst [AICD], S          |
| 37.79.19↔ | Implnt o Aggrgwchs (h Ändrng d Snd) e EreignsRkrdrs, S             | 37.95↔    | Implant nur der Elektrod(n) e autom Kardiov/Defibr            |
| 37.79.99↔ | Rev o Verlagerung von Tasche von kard Vorrichtung, So              | 37.96↔    | Implant nur des Pulsgener e autom Kardiov/Defibr              |
| 37.80.00↔ | Implnt e prmn Sm, int o Ers, Grättyp N spzf, n.n.bz.               | 37.97↔    | Ersetz nur der Elektrod(n) e autom Kardiov/Defibr             |
| 37.80.10↔ | Implnt e prmn Sm, int o Ers, Grättyp N spzf, m d Mögl d Frnüb      | 37.98.00↔ | Ersetz nur d Pulsgener e autom Kardiov/Defi, n.n.bez.         |
| 37.80.99↔ | Implnt e prmn Sm, int o Ers, Grättyp N spzf, S                     | 37.98.10↔ | Erstz nr d Plsgnr e autm Krdivo/Df m EnkStml                  |
| 37.81.00↔ | Erstimpl e EinkSm Ni spezif ob rate respons, n.n.bez.              | 37.98.11↔ | Erstz nr d Plsgnr e autm Krdivo/Df m Zweikmrmstrmltion        |
| 37.81.10↔ | Erstimpl e EinkSm Ni spezifiziert ob rate respons                  | 37.98.12↔ | Erstz nr d Plsgnr e autm Krdivo/Df m bvntr Stml               |
| 37.81.20↔ | Systmst v Zweik o Dreiksys auf EnkmSyst, N spzf ob rt rspns        | 37.98.99↔ | Ersetz nur d Pulsgener e autom Kardiov/Defi, sonstige         |
| 37.81.99↔ | Erstimpl e EinkSm Ni spezifiziert ob rate respons, So              | 37.99.00↔ | Sonstige Operationen an Herz und Perikard, n.n.bez.           |
| 37.82.00↔ | Erstimpl e EinkSchrittmachers, rate respons, n.n.bez.              | 37.99.10↔ | Intramyokardiale Stammzelltherapie, n.n.bez.                  |
| 37.82.10↔ | Erstimplantation eines Einkammer-Schrittmachers, rate responsive   | 37.99.11↔ | Intramyok Stammzth oh Anr v Stammzfrakt o kult Verm           |
| 37.82.99↔ | Erstimpl e EinkSchrittmachers, rate respons, sonstige              | 37.99.12↔ | Intramyok Stammzth m Anr v Stammzfrakt o kult Verm            |
| 37.83.00↔ | Erstimplantation Zweikammer-SM, 1 Sonde                            | 37.99.19↔ | Intramyokardiale Stammzelltherapie, sonstige                  |
| 37.83.10↔ | Erstimplantation Zweikammer-SM, ohne antitachy                     | 37.99.20↔ | Operationen bei kongenitalen Anomalien des Herzens, n.n.bez.  |
| 37.83.11↔ | Erstimplantation Zweikammer-SM, mit antitachy                      | 37.99.21↔ | Korrektur eines Double-outlet-right-ventricle vom Fallot-Typ  |
| 37.83.12↔ | Erstimpl e ZweikammerSchrittmachers m d Mögl d Fernüb              | 37.99.22↔ | Korrektur eines sonstigen Double-outlet-right-ventricle       |
| 37.83.20↔ | Systemst von Eink o Dreiksys auf Zweikammersystem                  | 37.99.23↔ | Op an e funktionell/morphologisch univentrikulären Herz       |
| 37.83.99↔ | Erstimplantation eines Zweikammer-Schrittmachers, sonstige         | 37.99.24↔ | Korrektur eines Cor triatriatum                               |
| 37.85.00↔ | Erstz jgl EnkSchrttmVrrtyp, N spzf ob rt rspns, n.n.bz.            | 37.99.25↔ | Korrektur eines Absent Pulmonary Valve Syndrom                |
| 37.85.10↔ | Aggrgwchs jgl EnkSchrttmVrrtyp, N spzf ob rt rspns                 | 37.99.29↔ | Operationen bei kongenitalen Anomalien des Herzens, sonstige  |
| 37.85.20↔ | Agg u Sndnwh jgl EnkSchrttmVrrtyp, N spzf ob rt rspns              | 37.99.30↔ | Ligatur eines Herzohres                                       |
| 37.85.99↔ | Erstz jgl EnkSchrttmVrrtyp, N spzf ob rt rspns, S                  | 37.99.80↔ | Reoperation an Herz und Perikard                              |
| 37.86.00↔ | Ersetz jegl EinkSchrittmtyp, rate respons, n.n.bez.                | 37.99.99↔ | Sonstige Operationen an Herz und Perikard, sonstige           |
| 37.86.10↔ | Aggregwechs jegl EinkSchrittmachertypes, rate respons              | 38.01↔    | Inzision von intrakraniellen Gefässen                         |
| 37.86.20↔ | Agg u Sondenwech jegl EinkSchrittmypes, rate respons               | 38.02.00↔ | Inzision von anderen Gefässen an Kopf und Hals, n.n.bez.      |
| 37.86.99↔ | Ersetz jegl EinkSchrittmtyp, rate respons, sonstige                | 38.02.10↔ | Inzision von extrakraniellen Arterien an Kopf und Hals        |
| 37.87.00↔ | Ersetzen jeglichen Zweikammer-Schrittmachertypes, n.n.bez.         | 38.02.20↔ | Inzision von extrakraniellen Venen an Kopf und Hals, n.n.bez. |
| 37.87.10↔ | Aggregatwechsel jeglichen Zweikammer-Schrittmachertypes            | 38.02.21↔ | Inzision der V. jugularis (externa) (interna)                 |
| 37.87.20↔ | Agg und Sondenwechsel jegl ZweikammerSchrittmtyp                   | 38.02.28↔ | Inzis von sonstigen tiefen extrk Venen an Kopf und Ha         |
| 37.87.99↔ | Ersetzen jeglichen Zweikammer-Schrittmachertypes, sonstiges        | 38.02.29↔ | Inzision von extrakraniellen Venen an Kopf und Hals, sonstige |
| 37.88.00↔ | Implant e Dreikschritt (biventr Stimulation), n.n.bez.             | 38.02.99↔ | Inzision von anderen Gefässen an Kopf und Hals, sonstige      |
| 37.88.10↔ | Implnt e Dreikschrtm (bvntr Stml) m d Mögl d Frnüb                 | 38.03.00↔ | Inzision von Gefässen der oberen Extremität, n.n.bez.         |
| 37.88.99↔ | Implant e Dreikschritt (biventr Stimulation), sonstige             | 38.03.10↔ | Inzision von Arterien der oberen Extremität, n.n.bez.         |
| 37.89.00↔ | Revision oder Entfernen eines Schrittmachers, n.n.bez.             | 38.03.11↔ | Inzision der A. axillaris                                     |
| 37.89.10↔ | Rev e Sm, Defi, Synchronisationssystems o Ereigrek                 | 38.03.19↔ | Inzision von sonstigen Arterien des Oberarms                  |
| 37.89.11↔ | Systmst v Zweik o Dreiksys auf EnkmSyst, rt rspns                  | 38.03.20↔ | Inzision von Arterien des Unterarms                           |
| 37.89.20↔ | Systemst v EinkamSyst auf 2 resp. Dreiksys, n.n.bez.               | 38.03.21↔ | Inzision von Arterien der Hand                                |
| 37.89.21↔ | Systemumstellung von Einkammersystem auf Zweikammersystem          | 38.03.30↔ | Inzision von Venen der oberen Extremität, n.n.bez.            |
| 37.89.22↔ | Systemumstellung von Einkammersystem auf Dreikammersystem          | 38.03.31↔ | Inzision der V. axillaris                                     |
| 37.89.23↔ | Systemumstellung von Zweikammersystem auf Dreikammersystem         | 38.03.38↔ | Inzision von sonstigen tiefen Venen der oberen Extremität     |
| 37.89.29↔ | Systmst v EinkamSyst auf 2 resp. Dreiksys, So                      | 38.03.39↔ | Inzision von Venen der oberen Extremität, sonstige            |
| 37.89.30↔ | Revision von Dreikammerschrittmacher, n.n.bez.                     | 38.03.99↔ | Inzision von Gefässen der oberen Extremität, sonstige         |
| 37.89.31↔ | Aggregwechs jegl DreikammerSchrittmtyp, n.n.bez.                   | 38.04.00↔ | Inzision der Aorta, n.n.bez.                                  |
| 37.89.39↔ | Revision von Dreikammerschrittmacher, sonstige                     | 38.04.10↔ | Inzision von Aorta ascendens und Aortenbogen                  |
| 37.89.40↔ | Entf von Herzschr o Resynschritt, n.n.bez.                         | 38.04.20↔ | Inzision der Aorta descendens                                 |
| 37.89.41↔ | Entfernen von Herzschr   | 38.04.30↔ | Inzision der Aorta abdominalis                                |
| 37.89.42↔ | Entfernen von Resynchronisationsherzschr                           | 38.04.99↔ | Inzision der Aorta, sonstige                                  |
| 37.89.49↔ | Entf von Herzschr o Resynschritt, sonstige                         | 38.05.00↔ | Inzision von anderen thorakalen Gefässen, n.n.bez.            |
| 37.89.50↔ | Entf e Sm, Defi, Synchronisationssystems o Ereigrek                | 38.05.10↔ | Inzision von anderen thorakalen Arterien                      |
| 37.89.99↔ | Revision oder Entfernen eines Schrittmachers, sonstige             | 38.05.20↔ | Inzision von thorakalen Venen, n.n.bez.                       |
| 37.91↔    | Offene Herzmassage   | 38.05.21↔ | Inzision von thorakalen tiefen Venen                          |
| 37.94.00↔ | Implantation oder Ersetzen eines Defibrillators, n.n.bez.          | 38.05.29↔ | Inzision von thorakalen Venen, sonstige                       |
| 37.94.01↔ | Implantation eines Defibrillators mit Einkammer-Stimulation        | 38.05.99↔ | Inzision von anderen thorakalen Gefässen, sonstige            |
| 37.94.02↔ | Implantation eines Defibrillators mit Zweikammer-Stimulation       | 38.06.00↔ | Inzision von abdominalen Arterien, n.n.bez.                   |
| 37.94.03↔ | Implantation eines Defibrillators, biventr                         | 38.06.10↔ | Inzision von viszeralen Arterien, n.n.bez.                    |
| 37.94.04↔ | ImplntDfzsätzlichm Drcksnsrchtv Mssngrchtsvntrklärm Drcks          | 38.06.11↔ | Inzision des Truncus coeliacus                                |
| 37.94.10↔ | Ersetzen eines Defibrillators, n.n.bez.                            | 38.06.12↔ | Inzision der A. gastrica                                      |
| 37.94.11↔ | Ersetzen eines Defibrillators mit Einkammer-Stimulation            | 38.06.13↔ | Inzision der A. hepatica                                      |
| 37.94.12↔ | Ersetzen eines Defibrillators mit Zweikammer-Stimulation           | 38.06.14↔ | Inzision der A. lienalis                                      |
|           |  | 38.06.15↔ | Inzision der A. renalis                                       |
|           |  | 38.06.16↔ | Inzision der A. mesenterialis                                 |
|           |  | 38.06.17↔ | Inzision der A. lumbalis                                      |
|           |  | 38.06.18↔ | Inzision der A. iliaca  |
|           |  | 38.06.19↔ | Inzision von viszeralen Arterien, sonstige                    |





|           |  |           |  |
|-----------|--|-----------|--|
| 38.06.99↔ | Inzision von abdominalen Arterien, sonstige                    | 38.34.30↔ | Resektion der Aorta abdominalis mit Anastomose                   |
| 38.07.00↔ | Inzision von abdominalen Venen, n.n.bez.                       | 38.34.99↔ | Resektion der Aorta mit Anastomose, sonstige                     |
| 38.07.10↔ | Inzision von tiefen abdominalen Venen, n.n.bez.                | 38.35.00↔ | Resektion von thorakalen Gefässen mit Anastomose, n.n.bez.       |
| 38.07.11↔ | Inzision der V. cava inferior                                  | 38.35.10↔ | Resektion von thorakalen Arterien mit Anastomose, n.n.bez.       |
| 38.07.12↔ | Inzision der V. iliaca   | 38.35.11↔ | Resektion der A. subclavia mit Anastomose                        |
| 38.07.19↔ | Inzision von tiefen abdominalen Venen, sonstige                | 38.35.12↔ | Resektion des Truncus brachiocephalicus mit Anastomose           |
| 38.07.99↔ | Inzision von abdominalen Venen, sonstige                       | 38.35.13↔ | Resektion der A. pulmonalis mit Anastomose                       |
| 38.08.00↔ | Inzision von Arterien der unteren Extremität, n.n.bez.         | 38.35.19↔ | Resektion von thorakalen Arterien mit Anastomose, sonstige       |
| 38.08.10↔ | Inzision der A. femoralis (communis) (superficialis)           | 38.35.20↔ | Resektion von thorakalen Venen mit Anastomose, n.n.bez.          |
| 38.08.11↔ | Inzision der A. profunda femoris                               | 38.35.21↔ | Resektion der V. pulmonalis mit Anastomose                       |
| 38.08.12↔ | Inzision der A. poplitea                                       | 38.35.22↔ | Resektion der V. subclavia mit Anastomose                        |
| 38.08.99↔ | Inzision von Arterien der unteren Extremität, sonstige         | 38.35.23↔ | Resektion der V. cava superior mit Anastomose                    |
| 38.09.00↔ | Inzision von Venen der unteren Extremität, n.n.bez.            | 38.35.28↔ | Res von thorakalen von sonstigen tiefen Venen m Anast            |
| 38.09.10↔ | Inzision von tiefen Venen der unteren Extremität               | 38.35.29↔ | Resektion von thorakalen Venen mit Anastomose, sonstige          |
| 38.09.99↔ | Inzision von Venen der unteren Extremität, sonstige            | 38.35.99↔ | Resektion von thorakalen Gefässen mit Anastomose, sonstige       |
| 38.10↔    | Endarterektomie, Lokalisation n.n.bez.                         | 38.36.00↔ | Resektion von abdominalen Arterien mit Anastomose, n.n.bez.      |
| 38.11↔    | Endarterektomie von intrakraniellen Gefässen                   | 38.36.10↔ | Resektion von viszeralen Arterien mit Anastomose, n.n.bez.       |
| 38.12↔    | Endarterektomie von anderen Gefässen an Kopf und Hals          | 38.36.11↔ | Resektion des Truncus coeliacus mit Anastomose                   |
| 38.13↔    | Endarterektomie von Gefässen der oberen Extremität             | 38.36.12↔ | Resektion der A. gastrica mit Anastomose                         |
| 38.14.00↔ | Endarterektomie der Aorta, n.n.bez.                            | 38.36.13↔ | Resektion der A. hepatica mit Anastomose                         |
| 38.14.10↔ | Endarterektomie von Aorta ascendens und Aortenbogen            | 38.36.14↔ | Resektion der A. lienalis mit Anastomose                         |
| 38.14.20↔ | Endarterektomie der Aorta descendens                           | 38.36.15↔ | Resektion der A. renalis mit Anastomose                          |
| 38.14.30↔ | Endarterektomie der Aorta abdominalis                          | 38.36.16↔ | Resektion der A. mesenterialis                                   |
| 38.14.99↔ | Endarterektomie der Aorta, sonstige                            | 38.36.17↔ | Resektion der A. iliaca mit Anastomose                           |
| 38.15.00↔ | Endarterektomie der anderen thorakalen Gefässe, n.n.bez.       | 38.36.19↔ | Resektion von viszeralen Arterien mit Anastomose, sonstige       |
| 38.15.10↔ | Endarterektomie der A. subclavia                               | 38.36.99↔ | Resektion von abdominalen Arterien mit Anastomose, sonstige      |
| 38.15.20↔ | Endarterektomie des Truncus brachiocephalicus                  | 38.37.00↔ | Resektion von abdominalen Venen mit Anastomose, n.n.bez.         |
| 38.15.30↔ | Endarterektomie der A. pulmonalis                              | 38.37.10↔ | Resektion von tiefen abdominalen Venen mit Anastomose, n.n.bez.  |
| 38.15.40↔ | Endarterektomie der V. pulmonalis                              | 38.37.11↔ | Resektion der V. cava inferior mit Anastomose                    |
| 38.15.99↔ | Endarterektomie der anderen thorakalen Gefässe, sonstige       | 38.37.12↔ | Resektion der V.iliaca mit Anastomose                            |
| 38.16.00↔ | Endarterektomie von abdominalen Arterien, n.n.bez.             | 38.37.19↔ | Resektion von tiefen abdominalen Venen mit Anastomose, sonstige  |
| 38.16.10↔ | Endarterektomie von viszeralen Arterien, n.n.bez.              | 38.37.99↔ | Resektion von abdominalen Venen mit Anastomose, sonstige         |
| 38.16.11↔ | Endarterektomie des Truncus coeliacus                          | 38.38.00↔ | Resektion von Aa d unteren Extrem mit Anast, n.n.bez.            |
| 38.16.12↔ | Endarterektomie der A. gastrica                                | 38.38.10↔ | Resektion d A. fem mit Anast (communis) (superficialis)          |
| 38.16.13↔ | Endarterektomie der A. hepatica                                | 38.38.11↔ | Resektion der A. profunda femoris mit Anastomose                 |
| 38.16.14↔ | Endarterektomie der A. lienalis                                | 38.38.12↔ | Resektion der A. poplitea mit Anastomose                         |
| 38.16.15↔ | Endarterektomie der A. renalis                                 | 38.38.99↔ | Resektion von Aa d unteren Extrem mit Anast, sonstige            |
| 38.16.16↔ | Endarterektomie der A. mesenterialis                           | 38.39.00↔ | Resektion von Venen d unteren Extrem m Anast, n.n.bez.           |
| 38.16.17↔ | Endarterektomie der A. lumbalis                                | 38.39.10↔ | Resektion von Venen der unteren Extremität mit Anastomose, tiefe |
| 38.16.18↔ | Endarterektomie der A. iliaca                                  | 38.39.99↔ | Resektion von Venen d unteren Extrem m Anast, sonstige           |
| 38.16.19↔ | Endarterektomie von viszeralen Arterien, sonstige              | 38.40↔    | Resektion von Blutgefässen mit Ersatz, Lokalisation n.n.bez.     |
| 38.16.99↔ | Endarterektomie von abdominalen Arterien, sonstige             | 38.41↔    | Resektion von intrakraniellen Blutgefässen mit Ersatz            |
| 38.18.00↔ | Endarterektomie von Gefässen der unteren Extremität, n.n.bez.  | 38.42↔    | Resektion von anderen Blutgefässen an Kopf und Hals              |
| 38.18.10↔ | Endarterektomie der A. femoralis (communis) (superficialis)    | 38.43.00↔ | Resektion von Blutgef d oberen Extrem mit Ers, n.n.bez.          |
| 38.18.11↔ | Endarterektomie der A. profunda femoris                        | 38.43.10↔ | Resektion von Arterien der oberen Extremität mit Ersatz          |
| 38.18.12↔ | Endarterektomie der A. poplitea                                | 38.43.11↔ | Resektion der A. axillaris mit Ersatz                            |
| 38.18.99↔ | Endarterektomie von Gefässen der unteren Extremität, sonstige  | 38.43.20↔ | Resektion von Venen der oberen Extremität mit Ersatz, n.n.bez.   |
| 38.30↔    | Gefässresektion, Lokalisation n.n.bez.                         | 38.43.21↔ | Resektion der V. axillaris mit Ersatz                            |
| 38.31↔    | Resektion von intrakraniellen Gefässen mit Anastomose          | 38.43.28↔ | Resektion von sonstigen tiefen Venen d ob Extrem m Ers           |
| 38.32.00↔ | Resektion von and Gef a Kopf und Ha mit Anast, n.n.bez.        | 38.43.29↔ | Resektion von Venen der oberen Extremität mit Ersatz, sonstige   |
| 38.32.10↔ | Resektion von extrkr Aa an Kopf und Hals mit Anast             | 38.43.99↔ | Resektion von Blutgef d oberen Extrem mit Ers, sonstige          |
| 38.32.20↔ | Res von extrkr Venen an Kopf und Ha m Anast, n.n.bez.          | 38.44.00↔ | Resektion der Aorta abdominalis mit Ersatz, n.n.bez.             |
| 38.32.21↔ | Resektion der V. jugularis mit Anastomose                      | 38.44.10↔ | Resektion der Aorta abdominalis, suprarenal mit Ersatz           |
| 38.32.22↔ | Resektion von oberfl extrkr Venen an Kopf und Ha m Anast       | 38.44.11↔ | Resektion der Aorta abdominalis, infrarenal mit Ersatz           |
| 38.32.99↔ | Resektion von and Gef an Kopf und Ha m Anast, sonstige         | 38.44.12↔ | Resektion der Aorta abdominalis, juxtarenal mit Ersatz           |
| 38.33.00↔ | Resektion von Gefässen der oberen Extremität, n.n.bez.         | 38.44.99↔ | Resektion der Aorta abdominalis mit Ersatz, sonstige             |
| 38.33.10↔ | Resektion von Aa d oberen Extrem mit Anast, n.n.bez.           | 38.45.00↔ | Resektion von thorakalen Blutgefässen mit Ersatz, n.n.bez.       |
| 38.33.11↔ | Resektion von Arterien des Oberarmes mit Anastomose            | 38.45.10↔ | Resektion der thorakalen Aorta mit Ersatz, n.n.bez.              |
| 38.33.12↔ | Resektion der A. ulnaris mit Anastomose                        | 38.45.11↔ | Resektion der Aorta ascendens oder des Aortenbogens mit Ersatz   |
| 38.33.13↔ | Resektion von sonstigen Arterien des Unterarmes mit Anastomose | 38.45.12↔ | Resektion der Aorta thoracica mit Ersatz                         |
| 38.33.14↔ | Resektion von Arterien der Hand mit Anastomose                 | 38.45.13↔ | Resektion der Aorta thoracoabdominalis mit Ersatz                |
| 38.33.20↔ | Resektion von Venen d oberen Extrem mit Anast, n.n.bez.        | 38.45.14↔ | Resektion der thorakalen Aorta und Ersatz mit Hybridprothese     |
| 38.33.21↔ | Resektion der V. axillaris mit Anastomose                      | 38.45.19↔ | Resektion der thorakalen Aorta mit Ersatz, sonstige              |
| 38.33.22↔ | Res von sonstigen tiefen Venen d ob Extrem m Anast             | 38.45.20↔ | Resektion sonstiger thorakaler Arterien mit Ersatz, n.n.bez.     |
| 38.33.23↔ | Resektion von oberflächlichen Venen d ob Extrem m Anast        | 38.45.21↔ | Resektion der A. pulmonalis mit Ersatz                           |
| 38.33.99↔ | Resektion von Gefässen der oberen Extremität, sonstige         | 38.45.22↔ | Resektion des Truncus brachiocephalicus mit Ersatz               |
| 38.34.00↔ | Resektion der Aorta mit Anastomose, n.n.bez.                   |           |  |
| 38.34.10↔ | Resektion d Aort ascendens und d Aortenbogens mit Anast        |           |  |
| 38.34.20↔ | Resektion der Aorta descendens mit Anastomose                  |           |  |

|           |  |           |  |
|-----------|--|-----------|--|
| 38.45.29↔ | Resektion sonstiger thorakaler Arterien mit Ersatz               | 38.85.10↔ | So chir Verschluss von and thorakalen Aa, n.n.bez.               |
| 38.45.30↔ | Resektion thorakaler Venen mit Ersatz, n.n.bez.                  | 38.85.11↔ | Sonstiger chirurgischer Verschluss der A. subclavia              |
| 38.45.31↔ | Resektion der V. cava superior mit Ersatz                        | 38.85.12↔ | Sonstiger chirurgischer Verschluss der A. pulmonalis             |
| 38.45.38↔ | Resektion sonstiger tiefer thorakaler Venen mit Ersatz           | 38.85.13↔ | Sonstiger chirurgischer Verschluss des Truncus brachiocephalicus |
| 38.45.39↔ | Resektion thorakaler Venen mit Ersatz, sonstige                  | 38.85.19↔ | So chir Verschluss von and thorakalen Aa, sonstige               |
| 38.45.99↔ | Resektion von thorakalen Blutgefässen mit Ersatz, sonstige       | 38.85.20↔ | So chir Verschluss von thorakalen Venen, n.n.bez.                |
| 38.46↔    | Resektion von abdominalen Arterien mit Ersatz                    | 38.85.21↔ | Sonstiger chirurgischer Verschluss der V. cava superior          |
| 38.47.00↔ | Resektion von abdominalen Venen mit Ersatz, n.n.bez.             | 38.85.22↔ | Sonstiger chirurgischer Verschluss der V. pulmonalis             |
| 38.47.10↔ | Resektion von tiefen abdominalen Venen mit Ersatz, n.n.bez.      | 38.85.23↔ | Sonstiger chirurgischer Verschluss der V. subclavia              |
| 38.47.11↔ | Resektion der V. cava inferior mit Ersatz                        | 38.85.28↔ | So chir Verschluss von sonst tiefen thorakalen Venen             |
| 38.47.12↔ | Resektion der V. iliaca mit Ersatz                               | 38.85.29↔ | So chir Verschluss von thorakalen Venen, sonstige                |
| 38.47.19↔ | Resektion von tiefen abdominalen Venen mit Ersatz, sonstige      | 38.85.99↔ | So chir Verschluss von and thorakalen Gef, sonstige              |
| 38.47.99↔ | Resektion von abdominalen Venen mit Ersatz, sonstige             | 38.86.00↔ | Sonstiger chirurgischer Verschluss von abd Aa, n.n.bez.          |
| 38.48.00↔ | Resektion von Aa d unteren Extremität mit Ers, n.n.bez.          | 38.86.10↔ | Sonstiger chir Verschluss von viszeralen Aa, n.n.bez.            |
| 38.48.10↔ | Resektion der A. femoralis mit Ersatz (communis) (superficialis) | 38.86.11↔ | Sonstiger chirurgischer Verschluss des Truncus coeliacus         |
| 38.48.11↔ | Resektion der A. profunda femoris mit Ersatz                     | 38.86.12↔ | Sonstiger chirurgischer Verschluss der A. gastrica               |
| 38.48.12↔ | Resektion der A. poplitea mit Ersatz                             | 38.86.13↔ | Sonstiger chirurgischer Verschluss der A. hepatica               |
| 38.48.13↔ | Resektion von Arterien des Unterschenkels mit Ersatz             | 38.86.14↔ | Sonstiger chirurgischer Verschluss der A. lienalis               |
| 38.48.99↔ | Resektion von Aa d unteren Extremität mit Ers, sonstige          | 38.86.15↔ | Sonstiger chirurgischer Verschluss der A. renalis                |
| 38.49.00↔ | Resektion von Venen der unteren Extremität mit Ersatz, n.n.bez.  | 38.86.16↔ | Sonstiger chirurgischer Verschluss der A. mesenterialis          |
| 38.49.10↔ | Resektion von tiefen Venen der unteren Extremität mit Ersatz     | 38.86.17↔ | Sonstiger chirurgischer Verschluss der A. iliaca                 |
| 38.49.99↔ | Resektion von Venen der unteren Extremität mit Ersatz, sonstige  | 38.86.19↔ | Sonstiger chir Verschluss von viszeralen Aa, sonstige            |
| 38.51↔    | Ligatur und Stripping von intrakraniellen Varizen                | 38.86.99↔ | Sonstiger chirurgischer Verschluss von abd Aa, sonstige          |
| 38.61↔    | Sonstige Exzision von intrakraniellen Gefässen                   | 38.87.00↔ | Sonstiger chir Verschluss von abd Venen, n.n.bez.                |
| 38.64.00↔ | Sonstige Exzision der Aorta, n.n.bez.                            | 38.87.10↔ | So chir Verschluss von tiefen abd Venen, n.n.bez.                |
| 38.64.10↔ | Sonstige Exzision der thorakalen Aorta                           | 38.87.11↔ | Sonstiger chirurgischer Verschluss der V. cava inferior          |
| 38.64.20↔ | Sonstige Exzision der Aorta abdominalis                          | 38.87.12↔ | So chir Verschluss d V. iliaca communis u V. iliaca int          |
| 38.64.99↔ | Sonstige Exzision der Aorta, sonstige                            | 38.87.19↔ | So chir Verschluss von tiefen abd Venen, sonstige                |
| 38.65.00↔ | Sonstige Exzision von thorakalen Gefässen, n.n.bez.              | 38.87.99↔ | Sonstiger chir Verschluss von abd Venen, sonstige                |
| 38.65.10↔ | Sonstige Exzision von thorakalen Arterien                        | 39.0x.00↔ | Shunt einer systemischen zur Pulmonalarterie, n.n.bez.           |
| 38.65.20↔ | Sonstige Exzision von thorakalen Venen, n.n.bez.                 | 39.0x.10↔ | Anast zwischen A. subcl und A. pulmon (BlalockTaussig)           |
| 38.65.21↔ | Sonstige Exzision der V. cava superior                           | 39.0x.11↔ | Anast zw Aort u A. pulmon dextra (WaterstonCooley)               |
| 38.65.22↔ | Sonstige Exzision von sonstigen tiefen thorakalen Venen          | 39.0x.12↔ | Anst zw Art dscndns u A. plmn snstr (PttSsmth)                   |
| 38.65.29↔ | Sonstige Exzision von thorakalen Venen, sonstige                 | 39.0x.13↔ | Anast zwischen A. pulmon sinistra und A. pulmon dextra           |
| 38.65.99↔ | Sonstige Exzision von thorakalen Gefässen, sonstige              | 39.0x.20↔ | Prothesenshunt zwischen A. pulmonalis und Aorta, zentral         |
| 38.66.00↔ | Sonstige Exzision von abdominalen Arterien, n.n.bez.             | 39.0x.21↔ | Prothesenshunt zwischen A. pulmonalis und Aorta, peripher        |
| 38.66.10↔ | Sonstige Exzision von viszeralen Arterien, n.n.bez.              | 39.0x.22↔ | Anlage eines ventrikulär-pulmonalarteriellen Conduit             |
| 38.66.11↔ | Sonstige Exzision des Truncus coeliacus                          | 39.0x.23↔ | Pulmonalarteriellies Banding                                     |
| 38.66.12↔ | Sonstige Exzision der A. gastrica                                | 39.0x.24↔ | Shunt e systemischen z Pulmonart, DamusKayStanselOp              |
| 38.66.13↔ | Sonstige Exzision der A. hepatica                                | 39.0x.99↔ | Shunt einer systemischen zur Pulmonalarterie, sonstige           |
| 38.66.14↔ | Sonstige Exzision der A. lienalis                                | 39.1↔     | Intra-abdominaler venöser Shunt                                  |
| 38.66.15↔ | Sonstige Exzision der A. renalis                                 | 39.21.00↔ | Anastomose von der V. cava zur A. pulmonalis, n.n.bez.           |
| 38.66.16↔ | Sonstige Exzision der A. mesenterialis                           | 39.21.10↔ | GlennOp an e funktionell/morphologisch univentr Herz             |
| 38.66.17↔ | Sonstige Exzision der A. lumbalis                                | 39.21.99↔ | Anastomose von der V. cava zur A. pulmonalis, sonstige           |
| 38.66.18↔ | Sonstige Exzision der A. iliaca                                  | 39.22.00↔ | Bypass zwischen Aorta, A. subclavia und A. carotis, n.n.bez.     |
| 38.66.19↔ | Sonstige Exzision viszeraler Arterien, sonstige                  | 39.22.10↔ | Bypass an der A. carotis, n.n.bez.                               |
| 38.66.99↔ | Sonstige Exzision abdominaler Arterien, sonstige                 | 39.22.11↔ | Bypass zwischen A. carotis und A. carotis                        |
| 38.68.00↔ | Sonstige Exzision von Arterien der unteren Extremität, n.n.bez.  | 39.22.12↔ | Bypass zwischen A. carotis und A. vertebralis                    |
| 38.68.10↔ | Sonstige Exzision von Arterien des Oberschenkels                 | 39.22.13↔ | Bypass zwischen A. carotis und A. subclavia                      |
| 38.68.20↔ | Sonstige Exzision von Arterien des Unterschenkels und des Fußes  | 39.22.14↔ | Bypass zwischen A. carotis und Aorta                             |
| 38.68.99↔ | Sonstige Exzision von Arterien der unteren Extremität, sonstige  | 39.22.19↔ | Bypass an der A. carotis, sonstige                               |
| 38.7x.00↔ | Unterbrechung der Vena cava, n.n.bez.                            | 39.22.20↔ | Bypass an der A. subclavia, n.n.bez.                             |
| 38.7x.10↔ | Unterbrechung des V. cava chirurgisch, n.n.bez.                  | 39.22.21↔ | Bypass zwischen A. subclavia und Aorta                           |
| 38.7x.11↔ | Einsetzen eines Antiembolie-Schirmes in die V. cava, chirurgisch | 39.22.29↔ | Bypass an der A. subclavia, sonstige                             |
| 38.7x.12↔ | Entfernung e AntiembolieSchirmes in d V. cava, chir              | 39.22.99↔ | Bypass zwischen Aorta, A. subclavia und A. carotis, sonstige     |
| 38.7x.13↔ | Ligatur oder Plicatur der V. cava, chirurgische                  | 39.23↔    | Sonstiger intrathorakaler, vaskulärer Shunt oder Bypass          |
| 38.7x.19↔ | Chirurgische Unterbrechung des V. cava, chirurgisch, sonstige    | 39.24↔    | Aorto-renaler Bypass   |
| 38.7x.20↔ | Unterbrechung des V. cava, perkutan transluminal, n.n.bez.       | 39.25.00↔ | Aorto-iliaco-femoraler Bypass, n.n.bez.                          |
| 38.7x.23↔ | Ligatur oder Plikatur der V. cava, perkutan transluminal         | 39.25.10↔ | Aorto-iliaco-femoraler Bypass, aortal, n.n.bez.                  |
| 38.7x.29↔ | Intrvntionnl Untbr d V. Cv, Prk trnslmnl, S                      | 39.25.11↔ | Aorto-iliacaler Bypass   |
| 38.7x.99↔ | Unterbrechung der Vena cava, sonstige                            | 39.25.12↔ | Aorto-femoraler Bypass   |
| 38.81↔    | Sonstiger chirurgischer Verschluss von intrakraniellen Gefässen  | 39.25.13↔ | Aorto-poplitealer Bypass   |
| 38.84.00↔ | Sonstiger chirurgischer Verschluss der Aorta, n.n.bez.           | 39.25.14↔ | Aorto-cruraler Bypass  |
| 38.84.10↔ | Sonstiger chirurgischer Verschluss der thorakalen Aorta          | 39.25.19↔ | Aorto-iliaco-femoraler Bypass, aortal, sonstige                  |
| 38.84.20↔ | Sonstiger chirurgischer Verschluss der Aorta abdominalis         | 39.25.20↔ | Iliaco-femoraler Bypass, n.n.bez.                                |
| 38.84.99↔ | Sonstiger chirurgischer Verschluss der Aorta, sonstige           | 39.25.21↔ | Ilio-iliacaler Bypass  |
| 38.85.00↔ | So chir Verschluss von and thorakalen Gef, n.n.bez.              | 39.25.22↔ | Ilio-femoraler Bypass  |
|           |  | 39.25.23↔ | Ilio-poplitealer Bypass  |
|           |  | 39.25.24↔ | Ilio-cruraler Bypass   |



|           |   |           |  |
|-----------|---|-----------|--|
| 39.25.29↔ | Iliaco-femoraler Bypass, sonstige                               | 39.31.99↔ | Naht einer Arterie, sonstige                                     |
| 39.25.30↔ | Obturator-Bypass (extraanatomisch)                              | 39.32.00↔ | Naht einer Vene, n.n.bez.  |
| 39.25.99↔ | Aorto-iliaco-femoraler Bypass, sonstige                         | 39.32.10↔ | Naht einer Vene an Kopf und Hals, n.n.bez.                       |
| 39.26.00↔ | Sonstiger intra-abdominaler Gefäss-Shunt oder -Bypass, n.n.bez. | 39.32.11↔ | Naht einer intrakraniellen Vene                                  |
| 39.26.10↔ | Sonstiger intraabd GefShunt o Byp, Viszeralarterien             | 39.32.19↔ | Naht einer Vene an Kopf und Hals, sonstige                       |
| 39.26.11↔ | Sonstiger intra-abdominaler Gefäss-Shunt oder -Bypass, Aorta    | 39.32.30↔ | Naht einer thorakalen Vene, n.n.bez.                             |
| 39.26.12↔ | Sonstiger intraabd GefässShunt oder Byp, A. renalis             | 39.32.31↔ | Naht der V. cava superior  |
| 39.26.19↔ | So intraabd GefShunt o Byp, So Viszeralarterien                 | 39.32.32↔ | Naht der V. brachiocephalica                                     |
| 39.26.99↔ | Sonstiger intra-abdominaler Gefäss-Shunt oder -Bypass, sonstige | 39.32.39↔ | Naht einer thorakalen Vene, sonstige                             |
| 39.28↔    | Extrakraniell-intrakranieller Gefäss-Bypass                     | 39.32.40↔ | Naht einer abdominalen Vene, n.n.bez.                            |
| 39.29.00↔ | Sonstiger (peripherer) Gefäss-Shunt oder -Bypass, n.n.bez.      | 39.32.41↔ | Naht der V. cava inferior  |
| 39.29.10↔ | GefässShunt oder Byp an Aa d unteren Extrem, n.n.bez.           | 39.32.42↔ | Naht der V. iliaca communis und V. iliaca interna                |
| 39.29.11↔ | Femorofemoraler Gefäss-Shunt oder -Bypass                       | 39.32.49↔ | Naht einer abdominalen Vene, sonstige                            |
| 39.29.12↔ | Femoropoplitealer Gefäss-Shunt oder -Bypass                     | 39.32.99↔ | Naht einer Vene, sonstige  |
| 39.29.13↔ | Femorocruraler Gefäss-Shunt oder -Bypass                        | 39.41↔    | Stillung einer Blutung nach vaskulärem Eingriff                  |
| 39.29.14↔ | Femoropedaler Gefäss-Shunt oder -Bypass                         | 39.42↔    | Revision eines arteriovenösen Shunts zur Hämodialyse             |
| 39.29.15↔ | Popliteocruraler und popliteopedaler Gefäss-Shunt oder -Bypass  | 39.43↔    | Entfernen eines arteriovenösen Shunts zur Hämodialyse            |
| 39.29.16↔ | GefShunt oder Byp an Aa d Unterschenkels und d Fußes            | 39.49.00↔ | Sonstige Revision nach vaskulärem Eingriff, n.n.bez.             |
| 39.29.19↔ | GefässShunt oder Byp an Aa d unteren Extrem, sonstige           | 39.49.10↔ | Revision einer Gefäßanastomose                                   |
| 39.29.20↔ | Gefäss-Shunt oder Bypass an Arterien der oberen Extremität      | 39.49.20↔ | Revision eines vaskulären Implantates                            |
| 39.29.30↔ | S (prphrr) GfShnt o Byp, extraanatsch, n.n.bz.                  | 39.49.21↔ | Wechsel eines vaskulären Implantates                             |
| 39.29.31↔ | Subclaviafemoraler Gefäss-Shunt oder Bypass                     | 39.49.22↔ | Entfernung eines vaskulären Implantates                          |
| 39.29.32↔ | Axillofemoraler Gefäss-Shunt oder Bypass                        | 39.49.30↔ | Ersatz eines kardialen Conduit                                   |
| 39.29.33↔ | Femorofemoraler Cross-over-Bypass                               | 39.49.99↔ | Sonstige Revision nach vaskulärem Eingriff, sonstige             |
| 39.29.39↔ | So (peripherer) GefShunt o Byp, extraanatomisch, So             | 39.51.00↔ | Aneurysma-Clipping, n.n.bez.                                     |
| 39.29.40↔ | Gefäss-Shunt oder -Bypass an Venen                              | 39.51.11↔ | Aneurysma-Clipping intrakraniell                                 |
| 39.29.80↔ | Temporärer intraoperativer Shunt, n.n.bez.                      | 39.51.99↔ | Aneurysma-Clipping, sonstige                                     |
| 39.29.81↔ | Temporärer intraoperativer Shunt, arterioarteriell              | 39.52.00↔ | Sonstige Korrektur eines Aneurysmas, n.n.bez.                    |
| 39.29.82↔ | Temporärer intraoperativer Shunt, arteriovenös                  | 39.52.10↔ | So Korr e Aneur von Blutgefäßen an Kopf u Ha, n.n.bez.           |
| 39.29.89↔ | Temporärer intraoperativer Shunt, sonstige                      | 39.52.11↔ | Sonstige Korrektur e Aneur von intrakr Blutgefäßen               |
| 39.29.99↔ | Sonstiger (peripherer) Gefäss-Shunt oder -Bypass, sonstige      | 39.52.19↔ | So Korr e Aneur von Blutgefäßen an Kopf und Ha, So               |
| 39.30.00↔ | Naht von Blutgefäßen, n.n.bez.                                  | 39.52.20↔ | Sonstige Korrektur eines Aneurysmas der Aorta, n.n.bez.          |
| 39.30.10↔ | Anwendung eines Gefäßverschlussystems, n.n.bez.                 | 39.52.21↔ | S offn Chr Krr e Aneur d Art ascndns, d Artbnbgs u d thr Art     |
| 39.30.11↔ | Anwendung eines Nahtsystems an Blutgefäßen                      | 39.52.22↔ | Sonstige offen Chir Korrektur eines Aneur der Aort abd           |
| 39.30.12↔ | Anwendung eines Clipsystems an Blutgefäßen                      | 39.52.29↔ | Sonstige Korrektur eines Aneurysmas der Aorta, sonstige          |
| 39.30.13↔ | Verschluss eines Stichkanals mit Kollagen an Blutgefäßen        | 39.52.99↔ | Sonstige Korrektur eines Aneurysmas, sonstige                    |
| 39.30.19↔ | Anwendung eines Gefäßverschlussystems, sonstige                 | 39.54.00↔ | Re-entry Operation, n.n.bez.                                     |
| 39.30.99↔ | Naht von Blutgefäßen, sonstige                                  | 39.54.10↔ | Re-entry Operation, thorakale Aorta                              |
| 39.31.00↔ | Naht einer Arterie, n.n.bez.                                    | 39.54.20↔ | Re-entry Operation, Aorta abdominalis                            |
| 39.31.10↔ | Naht einer Arterie an Kopf und Hals, n.n.bez.                   | 39.54.99↔ | Re-entry Operation, sonstige                                     |
| 39.31.11↔ | Naht einer intrakraniellen Arterie                              | 39.55↔    | Reimplantation eines aberrierenden Nierengefässes                |
| 39.31.19↔ | Naht einer Arterie an Kopf und Hals, sonstige                   | 39.56.00↔ | Plast Rekonstruktion e Blutgef m GewPatch, n.n.bez.              |
| 39.31.20↔ | Naht einer Arterie des Oberarms, n.n.bez.                       | 39.56.10↔ | Plast Reko von Gef an Kopf und Ha m GewPatch, n.n.bez.           |
| 39.31.21↔ | Naht der A. axillaris   | 39.56.11↔ | Plastische Rekonstruktion von intrakr Gef mit GewPatch           |
| 39.31.22↔ | Naht der A. brachialis  | 39.56.12↔ | Plastische Rekonstruktion der V. jugularis mit Gewebe-Patch      |
| 39.31.29↔ | Naht einer Arterie des Oberarms, sonstige                       | 39.56.19↔ | Plast Reko von Gef an Kopf und Ha m GewPatch, sonstige           |
| 39.31.30↔ | Naht einer Arterie des Unterarms                                | 39.56.20↔ | Plast Reko von Gef d ob Extrem m GewPatch, n.n.bez.              |
| 39.31.40↔ | Naht einer Arterie der Hand                                     | 39.56.21↔ | Plast Rekonstruktion von Aa d ob Extrem m GewPatch               |
| 39.31.50↔ | Naht einer Arterie der unteren Extremität                       | 39.56.22↔ | Plst Rk d V. sbcl, V. axll u V. brchiocphlc m GwPtch             |
| 39.31.60↔ | Naht der Aorta, n.n.bez.  | 39.56.23↔ | Plast Reko von sonst tief Venen d ob Extrem m GewPatch           |
| 39.31.61↔ | Naht der thorakalen Aorta                                       | 39.56.29↔ | Plast Reko von Gef d ob Extrem m GewPatch, sonstige              |
| 39.31.62↔ | Naht der abdominalen Aorta                                      | 39.56.30↔ | Plast Reko von thorakalen Gef m GewPatch, n.n.bez.               |
| 39.31.69↔ | Naht der Aorta, sonstige  | 39.56.31↔ | Plastische Rekonstruktion der thorakalen Aorta mit Gewebe-Patch  |
| 39.31.70↔ | Naht von sonstigen thorakalen Arterien, n.n.bez.                | 39.56.32↔ | Plastische Rekonstruktion der V. pulmonalis mit Gewebe-Patch     |
| 39.31.71↔ | Naht der A. pulmonalis  | 39.56.33↔ | Plastische Rekonstruktion der V. cava superior mit Gewebe-Patch  |
| 39.31.72↔ | Naht des Truncus brachiocephalicus                              | 39.56.39↔ | Plast Reko von thorakalen Gef m GewPatch, sonstige               |
| 39.31.73↔ | Naht der A. subclavia   | 39.56.40↔ | Plastische Rekonstruktion abd Aa m GewPatch, n.n.bez.            |
| 39.31.79↔ | Naht von thorakalen Arterien, sonstige                          | 39.56.41↔ | Plastische Rekonstruktion der abdominalen Aorta mit Gewebe-Patch |
| 39.31.80↔ | Naht von abdominalen Arterien, n.n.bez.                         | 39.56.42↔ | Plastische Rekonstruktion des Truncus coeliacus mit Gewebe-Patch |
| 39.31.81↔ | Naht des Truncus coeliacus                                      | 39.56.43↔ | Plastische Rekonstruktion der A. gastrica mit Gewebe-Patch       |
| 39.31.82↔ | Naht der A. gastrica  | 39.56.44↔ | Plastische Rekonstruktion der A. hepatica mit Gewebe-Patch       |
| 39.31.83↔ | Naht der A. hepatica  | 39.56.45↔ | Plastische Rekonstruktion der A. lienalis mit Gewebe-Patch       |
| 39.31.84↔ | Naht der A. lienalis  | 39.56.46↔ | Plastische Rekonstruktion der A. renalis mit Gewebe-Patch        |
| 39.31.85↔ | Naht der A. renalis   | 39.56.47↔ | Plastische Rekonstruktion der A. mesenterica mit Gewebe-Patch    |
| 39.31.86↔ | Naht der A. mesenterialis                                       | 39.56.48↔ | Plastische Rekonstruktion der A. iliaca mit Gewebe-Patch         |
| 39.31.87↔ | Naht der A. lumbalis  |           |  |
| 39.31.88↔ | Naht der A. iliaca  |           |  |
| 39.31.89↔ | Naht von abdominalen Arterien, sonstige                         |           |  |

|           |   |           |  |
|-----------|---|-----------|--|
| 39.56.49↔ | Plastische Rekonstruktion abd Aa m GewPatch, sonstige           | 39.59.39↔ | Sonstige Plast Reko von Gef an Kopf und Ha, sonstige             |
| 39.56.50↔ | Plast Rekonstruktion abd Venen m GewPatch, n.n.bez.             | 39.59.40↔ | Sonstige Plast Reko von Gef d ob Extrem, n.n.bez.                |
| 39.56.51↔ | Plastische Rekonstruktion der V. cava inferior mit Gewebe-Patch | 39.59.41↔ | Sonstige plastische Rekonstruktion von Aa d ob Extrem            |
| 39.56.52↔ | Plastische Rekonstruktion der V. iliaca mit Gewebe-Patch        | 39.59.42↔ | S Plst Rk d V. sbcl, V. axll u V. brchiophlc                     |
| 39.56.59↔ | Plast Rekonstruktion abd Venen m GewPatch, sonstige             | 39.59.48↔ | So Plast Reko von sonstigen tiefen Venen d ob Extrem             |
| 39.56.60↔ | Plast Reko von Gef d unt Extrem m GewPatch, n.n.bez.            | 39.59.49↔ | Sonstige Plast Reko von Gef d ob Extrem, sonstige                |
| 39.56.61↔ | Plast Reko von Aa d unteren Extrem m GewPatch                   | 39.59.50↔ | Sonstige Plast Reko von thorakalen Gef, n.n.bez.                 |
| 39.56.62↔ | Plast Reko d V. fem und V.poplitea m GewPatch                   | 39.59.51↔ | Sonstige plastische Rekonstruktion der thorakalen Aorta          |
| 39.56.63↔ | Plast Reko von intrakr Gef m synthetischem Patch Graft          | 39.59.52↔ | Sonstige plastische Rekonstruktion der A. pulmonalis             |
| 39.56.64↔ | Plast Reko von oberfl Venen d Oberschenkels m GewPatch          | 39.59.53↔ | Sonstige Plast Reko von thorakalen Aa, sonstige                  |
| 39.56.69↔ | Plast Reko von Gef d unteren Extrem m GewPatch, So              | 39.59.54↔ | Sonstige plastische Rekonstruktion von abd Aa, sonstige          |
| 39.56.99↔ | Plast Rekonstruktion e Blutgef m GewPatch, sonstige             | 39.59.55↔ | Sonstige plastische Rekonstruktion der V. cava superior          |
| 39.57.00↔ | Plast Reko m synthetischem Patch Graft, n.n.bez.                | 39.59.59↔ | Sonstige Plast Reko von thorakalen Gef, sonstige                 |
| 39.57.10↔ | Plst Rk v Gf an Kpf u H m synth Ptch Grft, n.n.bz.              | 39.59.60↔ | Sonstige plastische Rekonstruktion von abd Aa, n.n.bez.          |
| 39.57.11↔ | Plast Reko von intrakr Gef m synthetischem Patch Graft          | 39.59.61↔ | Sonstige plastische Rekonstruktion der abdominalen Aorta         |
| 39.57.12↔ | Plast Reko v extrk Aa an Kopf u Ha m synth Patch Graft          | 39.59.62↔ | Sonstige plastische Rekonstruktion des Truncus coeliacus         |
| 39.57.13↔ | Plast Reko d V. jugularis m synthetischem Patch Graft           | 39.59.63↔ | Sonstige plastische Rekonstruktion der A. gastrica               |
| 39.57.19↔ | Plast Reko von Gef an Kopf u Ha m synth Patch Graft, So         | 39.59.64↔ | Sonstige plastische Rekonstruktion A. hepatica                   |
| 39.57.20↔ | Plst Rk v Gf d ob Extrm m synth Ptch Grft, n.n.bz.              | 39.59.65↔ | Sonstige plastische Rekonstruktion der A. lienalis               |
| 39.57.21↔ | Plast Reko von Aa d ob Extrem m synth Patch Graft               | 39.59.66↔ | Sonstige plastische Rekonstruktion der A. renalis                |
| 39.57.22↔ | Plst Rk d V. sbcl, V. axll u V. brchiophlc m synth Ptch Grft    | 39.59.67↔ | Sonstige plastische Rekonstruktion der A. mesenterica            |
| 39.57.23↔ | Plst Rk v snst tief Vv d ob Extrm m synth Ptch Grft             | 39.59.68↔ | Sonstige plastische Rekonstruktion der A. iliaca                 |
| 39.57.29↔ | Plast Reko von Gef d ob Extrem m synth Patch Graft, So          | 39.59.69↔ | Sonstige plastische Rekonstruktion von abd Aa, sonstige          |
| 39.57.30↔ | Plast Reko von thor Gef m synth Patch Graft, n.n.bez.           | 39.59.70↔ | Sonstige Plast Rekonstruktion von abd Venen, n.n.bez.            |
| 39.57.31↔ | Plast Reko d thorakalen Aort m synth Patch Graft                | 39.59.71↔ | Sonstige plastische Rekonstruktion der V. cava inferior          |
| 39.57.32↔ | Plast Reko d V. pulmon m synthetischem Patch Graft              | 39.59.72↔ | Sonstige plastische Rekonstruktion der V. iliaca                 |
| 39.57.33↔ | Plast Reko d V. cava superior m synth Patch Graft               | 39.59.79↔ | Sonstige Plast Rekonstruktion von abd Venen, sonstige            |
| 39.57.39↔ | Plast Reko von thorakalen Gef m synth Patch Graft, So           | 39.59.80↔ | Sonstige Plast Reko von Gef d unteren Extrem, n.n.bez.           |
| 39.57.40↔ | Plast Reko abd Aa m synthetischem Patch Graft, n.n.bez.         | 39.59.81↔ | Sonstige Plast Rekonstruktion von Aa d unteren Extrem            |
| 39.57.41↔ | Plast Reko d abd Aort m synthetischem Patch Graft               | 39.59.82↔ | Sonstige plastische Rekonstruktion der V. femoralis              |
| 39.57.42↔ | Plast Reko d Truncus coeliacus m synth Patch Graft              | 39.59.83↔ | Sonstige plastische Rekonstruktion der V. poplitea               |
| 39.57.43↔ | Plast Reko d A. gastrica m synthetischem Patch Graft            | 39.59.88↔ | So Plast Reko von sonst tiefen Venen d unteren Extrem            |
| 39.57.44↔ | Plast Reko d A. hepatica m synthetischem Patch Graft            | 39.59.89↔ | Sonstige Plast Reko von Gef d unteren Extrem, sonstige           |
| 39.57.45↔ | Plast Reko d A. lienalis m synthetischem Patch Graft            | 39.59.90↔ | Sonstige Plast Reko e Gefässes, Venenklappenplastik              |
| 39.57.46↔ | Plast Reko d A. renalis m synthetischem Patch Graft             | 39.59.99↔ | Sonstige plastische Rekonstruktion eines Gefässes, sonstige      |
| 39.57.47↔ | Plast Reko d A. mesenterica m synthetischem Patch Graft         | 39.71.00↔ | Endovask Implantation e Grafts in Aort abd, n.n.bez.             |
| 39.57.48↔ | Plast Reko d A. iliaca m synthetischem Patch Graft              | 39.71.10↔ | Endvsk Implnt e Grfts i Art abd, aortilo, oh Fnstr o Seitn       |
| 39.57.49↔ | Plast Reko abd Aa m synthetischem Patch Graft, sonstige         | 39.71.11↔ | Endvsk Implnt e Grfts i Art abd, aortilo, m Fnstr o Seitn        |
| 39.57.50↔ | Plast Reko abd Venen m synth Patch Graft, n.n.bez.              | 39.71.12↔ | Endvsk Implnt e Grfts i Art abd, Bfprrt, aortb, oh Fnstr o Seitn |
| 39.57.51↔ | Plast Reko d V. cava inferior m synth Patch Graft               | 39.71.13↔ | Endvsk Implnt e Grfts i Art abd, Bfprrt, aortb, m Fnstr o Seitn  |
| 39.57.52↔ | Plast Reko d V. iliaca m synthetischem Patch Graft              | 39.71.99↔ | Endovask Implantation e Grafts in Aort abd, sonstige             |
| 39.57.59↔ | Plast Reko abd Venen m synthetischem Patch Graft, So            | 39.72.00↔ | Endovask Plast Reko o Okkl v Gef a Kopf u Ha, n.n.bez.           |
| 39.57.60↔ | Plst Rk v Gf d unt Extrm m synth Ptch Grft, n.n.bz.             | 39.72.10↔ | Selektive Embolisation von intrakraniellen Gefässen, n.n.bez.    |
| 39.57.61↔ | Plast Reko von Aa d unteren Extrem m synth Patch Graft          | 39.72.11↔ | Selektive Emb von intrakr Gef m Partikeln oder Metsp             |
| 39.57.62↔ | Plast Reko d V. fem und V.poplitea m synth Patch Graft          | 39.72.12↔ | Sl Emb v intrkr Gf m emb Flüssgk, ablösb Bllns o Schrmn          |
| 39.57.63↔ | Plst Rk v snst tief Vv d unt Extrm m synth Ptch Grft            | 39.72.19↔ | Selektive Embolisation von intrakraniellen Gefässen, sonstige    |
| 39.57.64↔ | Plst Rk v obrfl Vv d Obschnkls m synth Ptch Grft                | 39.72.20↔ | Sel Emb von extrk Gef d Kopfes und d Halses, n.n.bez.            |
| 39.57.69↔ | Plast Reko von Gef d unt Extrem m synth Patch Graft, So         | 39.72.21↔ | Sel Emb v extrk Gef d Kopfes u d Halses m Part o Metsp           |
| 39.57.99↔ | Plast Reko m synthetischem Patch Graft, sonstige                | 39.72.22↔ | Sl Embextkr GfKpfs/d Hlssemb Flüssgk, ablösb Bllns/Schrmn        |
| 39.58↔    | Plast Reko eines Blutgef mit Patch Graft n.n.bez.               | 39.72.29↔ | Sel Emb von extrk Gef d Kopfes und d Halses, sonstige            |
| 39.59.00↔ | Sonstige plastische Rekonstruktion eines Gefässes, n.n.bez.     | 39.72.30↔ | Perkutantransluminale Emb e Gefmi d Mikrok, n.n.bez.             |
| 39.59.10↔ | Transposition von Arterien, n.n.bez.                            | 39.72.31↔ | Perktranslum Emb e Gefmi d Mikrok Verw v ein Mikrkath            |
| 39.59.11↔ | Transposition der extrakraniellen A. vertebrales                | 39.72.32↔ | Perktranslum Emb e Gefmi d Mikrok Verw v 2 Mikrkath              |
| 39.59.12↔ | Transposition von sonstigen extrk Aa an Kopf und Hals           | 39.72.33↔ | Perktranslum Emb e Gefmi d Mikrok Verw v 3 Mikrkath              |
| 39.59.13↔ | Transposition von Arterien der oberen Extremität                | 39.72.34↔ | Perktranslum Emb e Gefmi d Mikrok Verw v 4 Mikrkath              |
| 39.59.14↔ | Transposition von thorakalen Arterien                           | 39.72.35↔ | Perktranslum Emb e Gefmi d Mikrok Verw v funf Mikrkath           |
| 39.59.15↔ | Transposition der A. gastrica, A. hepatica und A. lienalis      | 39.72.39↔ | Perktranslum Emb e Gefmi d Mikrok Verw v merh Mikrkath           |
| 39.59.16↔ | Transposition der A. renalis                                    | 39.72.99↔ | Endovask Plast Reko o Okkl von Gef a Kopf und Ha, So             |
| 39.59.17↔ | Transposition der A. mesenterica                                | 39.73.00↔ | Endovask Implant e Graft an d thorakalen Aort, n.n.bez.          |
| 39.59.18↔ | Transposition sonstiger viszeraler Arterien                     | 39.73.10↔ | Endvsk Implnt e Grfts i d Art thrcc, oh Fnstr o Seitn            |
| 39.59.19↔ | Transposition der A. iliaca                                     | 39.73.11↔ | Endvsk Implnt e Grfts i d Art thrcc, m Fnstr o Seitn             |
| 39.59.20↔ | Transposition von sonstigen abdominalen Arterien                | 39.73.20↔ | Endovask Implant e Grafts i d Aort thoracoabdominalis            |
| 39.59.21↔ | Transposition von Arterien der unteren Extremität               | 39.73.99↔ | Endovask Implant e Graft an d thorakalen Aort, sonstige          |
| 39.59.29↔ | Transposition von Arterien, sonstige                            | 39.79.00↔ | So endovask Korr (von Aneur) an sonstigen Gef, n.n.bez.          |
| 39.59.30↔ | Sonstige Plast Reko von Gef an Kopf und Ha, n.n.bez.            | 39.79.10↔ | Endovask Implant e Grafts an sonstigen Gef, n.n.bez.             |
| 39.59.31↔ | Sonstige plastische Rekonstruktion e intrakr Gefässes           | 39.79.11↔ | Endovaskuläre Implantation eines Grafts an Viszeralgefässen      |
| 39.59.32↔ | Sonstige Plast Rekonstruktion d extrk A. vertebrales            | 39.79.12↔ | Endovaskuläre Implantation eines Grafts an Gefässen des Beckens  |
| 39.59.33↔ | So Plast Reko von extrk Aa an Kopf und Ha, So                   | 39.79.13↔ | Endovaskuläre Implantation eines Grafts an abdominalen Gefässen  |
| 39.59.34↔ | Sonstige plastische Rekonstruktion der V. jugularis             |           |  |



|           |  |           |  |
|-----------|--|-----------|--|
| 39.79.19↔ | Endovask Implant e Grafts an sonstigen Gef, sonstige             | 39.8x.10↔ | Exploration des Glomus caroticum und anderer Paraganglien        |
| 39.79.20↔ | CoilEmb oder Verschluss von sonstigen Gef, n.n.bez.              | 39.8x.11↔ | Exzision des Glomus caroticum und anderer Paraganglien           |
| 39.79.21↔ | CoilEmb oder Verschluss von Gefäßen d oberen Extrem              | 39.8x.99↔ | Op a Glom carot, Sin caroticus und and Paraggl, So               |
| 39.79.22↔ | Coil-Embolisation oder -Verschluss der Aorta                     | 39.91↔    | Freilegung eines Gefässes  |
| 39.79.23↔ | Coil-Embolisation oder -Verschluss des Ductus arteriosus apertus | 39.99.00↔ | Sonstige Operationen an Blutgefässen, n.n.bez.                   |
| 39.79.24↔ | Coil-Embolisation oder -Verschluss von thorakalen Gefäßen        | 39.99.10↔ | Aortopexie   |
| 39.79.25↔ | Coil-Embolisation oder -Verschluss von viszeralen Gefäßen        | 39.99.20↔ | Operationen bei kongenitalen Gefäßanomalien, n.n.bez.            |
| 39.79.26↔ | Coil-Embolisation oder -Verschluss von abdominalen Gefäßen       | 39.99.21↔ | Op b kngntr Anmie d Artnsthms (Stns) o b untrbrchnm Artbnbn      |
| 39.79.27↔ | CoilEmb oder Verschluss von Gefäßen d unteren Extrem             | 39.99.22↔ | Op b kong Anom d A. o V. pulmonalis o b A. lusoria               |
| 39.79.28↔ | Coil-Embolisation oder -Verschluss von spinalen Gefäßen          | 39.99.23↔ | Operationen bei kongenitalen Anomalien der V. cava               |
| 39.79.29↔ | CoilEmb oder Verschluss von sonstigen Gef, sonstige              | 39.99.24↔ | Op b kong Kollateralgefäßen und Unifokalisierung                 |
| 39.79.30↔ | Sel Emb m emb Flüssigk von sonstigen Gef, n.n.bez.               | 39.99.30↔ | Kathinterv Verschluss d Duct arterios Botalli, n.n.bez           |
| 39.79.31↔ | Selektive Emb mit emb Flüssigk von Gef d oberen Extrem           | 39.99.31↔ | Kathinterv Verschluss d Duct arterios Botalli, mit Coil          |
| 39.79.32↔ | Selektive Emb mit embolisierenden Flüssigkeiten d Aort           | 39.99.32↔ | Kthntrv Vrschl d Dct artrios Btll, m AmpltzDctOccldr             |
| 39.79.33↔ | Selektive Emb mit emb Flüssigk d Duct arterios apertus           | 39.99.38↔ | Kathinterv Verschluss d Duct arterios Botalli, sonstige          |
| 39.79.34↔ | Selektive Emb mit emb Flüssigk von thorakalen Gefäßen            | 39.99.39↔ | Operationen bei sonstigen kongenitalen Gefäßanomalien            |
| 39.79.35↔ | Selektive Emb mit emb Flüssigk von viszeralen Gefäßen            | 39.99.99↔ | Sonstige Operationen an Blutgefässen, sonstige                   |
| 39.79.36↔ | Selektive Emb mit emb Flüssigkeiten von abd Gefäßen              | 40.3x.00↔ | Exzision von regionalen Lymphknoten, n.n.bez.                    |
| 39.79.37↔ | Selektive Emb mit emb Flüssigk von Gef d unteren Extrem          | 40.3x.09↔ | Exzision von regionalen Lymphknoten, sonstige                    |
| 39.79.38↔ | Selektive Emb mit emb Flüssigk von spinalen Gefäßen              | 40.3x.10↔ | Regionale Lymphadenektomie als selbständiger Eingriff, n.n.bez.  |
| 39.79.39↔ | Sel Emb m emb Flüssigk von sonstigen Gef, sonstige               | 40.3x.11↔ | Regionale Lymphadenektomie als selbständiger Eingriff, zervikal  |
| 39.79.40↔ | Sel Emb m ablösb Ballons von sonstigen Gef, n.n.bez.             | 40.3x.12↔ | Regionale Lymphadenektomie als selbständiger Eingriff, axillär   |
| 39.79.41↔ | Selektive Emb m ablösb Ballons von Gef d oberen Extrem           | 40.3x.13↔ | Rg Lymphkt als slbst Engr, praort, plvn, obttrrsch o lliakl      |
| 39.79.42↔ | Selektive Embolisation mit ablösbaren Ballons der Aorta          | 40.3x.14↔ | Reg Lymphpekt als selbst Engr, inguinal, offen chir              |
| 39.79.43↔ | Selektive Emb m ablösb Ballons d Duct arterios apertus           | 40.3x.15↔ | Reg Lymphpekt als selbst Engr, inguinale, laparask               |
| 39.79.44↔ | Selektive Emb mit ablösb Ballons von thorakalen Gefäßen          | 40.3x.16↔ | Reg Lymphpekt als selbst Engr, mediast und peribr                |
| 39.79.45↔ | Selektive Emb mit ablösb Ballons von viszeralen Gefäßen          | 40.3x.19↔ | Regionale Lymphadenektomie als selbständiger Eingriff, sonstige  |
| 39.79.46↔ | Selektive Emb mit ablösb Ballons von abd Gefäßen                 | 40.3x.20↔ | Regionale Lymphpekt i Rahmen e and Engr, n.n.bez.                |
| 39.79.47↔ | Selektive Emb mit ablösb Ballons von spinalen Gefäßen            | 40.3x.21↔ | Regionale Lymphpekt i Rahmen e and Engr, zervikal                |
| 39.79.48↔ | Selektive Emb m ablösb Ballons von Gef d unteren Extrem          | 40.3x.22↔ | Regionale Lymphpekt i Rahmen e and Engr, axillär                 |
| 39.79.49↔ | Sel Emb m ablösb Ballons von sonstigen Gef, sonstige             | 40.3x.23↔ | Rg Lymphkt i Rhmn e and Engr, praort, plvn o lliakl              |
| 39.79.50↔ | Selektive Emb mit Schirmen von sonstigen Gef, n.n.bez.           | 40.3x.24↔ | Regionale Lymphpekt i Rahmen e and Engr, inguinal                |
| 39.79.51↔ | Selektive Emb mit Schirmen von Gefäßen d oberen Extrem           | 40.3x.25↔ | Regionale Lymphpekt i Rahmen e and Engr, inguinale               |
| 39.79.52↔ | Selektive Embolisation mit Schirmen der Aorta                    | 40.3x.26↔ | Reg Lymphpekt i Rahmen e and Engr, mediast und peribr            |
| 39.79.53↔ | Selektive Emb mit Schirmen d Duct arterios apertus               | 40.3x.29↔ | Regionale Lymphpekt i Rahmen e and Engr, sonstige                |
| 39.79.54↔ | Selektive Embolisation mit Schirmen von thorakalen Gefäßen       | 40.40↔    | Radikale Neck dissection, n.n.bez.                               |
| 39.79.55↔ | Selektive Embolisation mit Schirmen von viszeralen Gefäßen       | 40.41.00↔ | Radikale unilaterale Neck dissection, n.n.bez.                   |
| 39.79.56↔ | Selektive Embolisation mit Schirmen von abdominalen Gefäßen      | 40.41.10↔ | Sel (funkt) Neck dissec, supraomohyoid (Reg III)                 |
| 39.79.57↔ | Selektive Emb mit Schirmen von Gefäßen d unteren Extrem          | 40.41.11↔ | Selektive (funktionelle) Neck dissection, lateral (Region II-IV) |
| 39.79.58↔ | Selektive Embolisation mit Schirmen von spinalen Gefäßen         | 40.41.12↔ | Selektive (funkt) Neck dissec, anterolateral (Reg IIV)           |
| 39.79.59↔ | Selektive Emb mit Schirmen von sonstigen Gef, sonstige           | 40.41.13↔ | Sel (funkt) Neck dissec, posterolateral (Reg IIIV)               |
| 39.79.60↔ | Selektive Emb mit Partikeln von sonstigen Gef, n.n.bez.          | 40.41.14↔ | Selektive (funktionelle) Neck dissection, central (Region VI)    |
| 39.79.61↔ | Selektive Emb mit Partikeln von Gefäßen d oberen Extrem          | 40.41.20↔ | Radikale Neck dissection (inkl. modifiziert)                     |
| 39.79.62↔ | Selektive Embolisation mit Partikeln der Aorta                   | 40.41.21↔ | Extended Neck dissection   |
| 39.79.63↔ | Selektive Emb mit Partikeln d Duct arterios apertus              | 40.41.99↔ | Radikale unilaterale Neck dissection, sonstige                   |
| 39.79.64↔ | Selektive Embolisation mit Partikeln von thorakalen Gefäßen      | 40.42↔    | Radikale bilaterale Neck dissection                              |
| 39.79.65↔ | Selektive Embolisation mit Partikeln von viszeralen Gefäßen      | 40.50↔    | Radikale Exzision von Lymphknoten, n.n.bez.                      |
| 39.79.66↔ | Selektive Embolisation mit Partikeln von abdominalen Gefäßen     | 40.51.00↔ | Radikale Exzision von axillären Lymphknoten, n.n.bez.            |
| 39.79.67↔ | Selektive Emb mit Partikeln von Gef d unteren Extrem             | 40.51.10↔ | Radikale Exz von axillären Lk als selbständiger Engr             |
| 39.79.68↔ | Selektive Embolisation mit Partikeln von spinalen Gefäßen        | 40.51.11↔ | Radikale Exz von axillären Lk i Rahmen e and Engr                |
| 39.79.69↔ | Selektive Emb mit Partikeln von sonstigen Gef, sonstige          | 40.51.99↔ | Radikale Exzision von axillären Lymphknoten, sonstige            |
| 39.79.70↔ | Kthtrch Vrschl v A mitt Lsr, snst Gef, n.n.bz.                   | 40.52.00↔ | Radikale Exzision von periaortalen Lymphknoten, n.n.bez.         |
| 39.79.71↔ | Kathetertech Verschluss mitt Laser, an Aa d ob Extrem            | 40.52.10↔ | Rd Exz v rtrprtn (praort, prk) u plvnn Lk als slbst Engr         |
| 39.79.72↔ | Kathetertech Verschluss mittels Laser, an der Aorta              | 40.52.11↔ | Rd Exz v rtrprtn (praort, prk) u plvnn Lk i Rhmn e and Engr      |
| 39.79.74↔ | Kathetertech Verschluss mitt Laser, an thorakalen Gef            | 40.52.99↔ | Radikale Exzision von periaortalen Lymphknoten, sonstige         |
| 39.79.75↔ | Kathetertech Verschluss mitt Laser, an Gef d unt Extrem          | 40.53.00↔ | Radikale Exzision von iliakalen Lymphknoten, n.n.bez.            |
| 39.79.76↔ | Kathetertech Verschluss mitt Laser, an viszeralen Gef            | 40.53.10↔ | Radikale Exz von iliakalen Lk als selbständiger Engr             |
| 39.79.77↔ | Kathetertech Verschluss mittels Laser, an abd Gef                | 40.53.11↔ | Radikale Exz von iliakalen Lk i Rahmen e and Engr                |
| 39.79.79↔ | Kathetertech Verschluss v Aa mitt Laser, sonst Gef, So           | 40.53.99↔ | Radikale Exzision von iliakalen Lymphknoten, sonstige            |
| 39.79.80↔ | Kthtrch Vrschl v A mitt Rdiofq snst Gef, n.n.bz.                 | 40.54.00↔ | Radikale Exzision der Leistengegend, n.n.bez.                    |
| 39.79.81↔ | Kathetertech Verschluss mitt Radiofq an Aa d ob Extrem           | 40.54.10↔ | Radikale Exzision der Leistengegend als selbständiger Eingriff   |
| 39.79.82↔ | Kathetertech Verschluss mittels Radiofrequenz an d Aort          | 40.54.11↔ | Radikale Exzision d Leistengegend im Rahmen e and Engr           |
| 39.79.84↔ | Kathetertech Verschluss mitt Radiofq an thorakalen Gef           | 40.54.99↔ | Radikale Exzision der Leistengegend, sonstige                    |
| 39.79.85↔ | Kathetertech Verschl mitt Radiofq an Gef d unt Extrem            | 40.59.00↔ | Radikale Exzision anderer Lymphknoten, n.n.bez.                  |
| 39.79.86↔ | Kathetertech Verschluss mitt Radiofq an viszeralen Gef           | 40.59.10↔ | Radikale Exz and Lk als selbständiger Engr, n.n.bez.             |
| 39.79.87↔ | Kathetertech Verschluss mitt Radiofrequenz an abd Gef            | 40.59.11↔ | Radikale Exz mediastinaler Lk als selbständiger Engr             |
| 39.79.89↔ | Kathetertech Verschluss mitt Radiofq an sonst Gef, So            | 40.59.12↔ | Radikale Exz peribronchialer Lk als selbständiger Engr           |
| 39.79.99↔ | So endovask Korr (von Aneur) an sonstigen Gef, So                | 40.59.19↔ | Radikale Exz and Lk als selbständiger Engr, sonstige             |
| 39.8x.00↔ | Op a Glom carot, Sin caroticus u and Paraggl, n.n.bez.           |           |  |

|           |   |           |  |
|-----------|---|-----------|--|
| 40.59.20↔ | Radikale Exz and Lk i Rahmen e and Eingr, n.n.bez.              | 42.09.12↔ | Andere Inzision am Ösophagus, laparoskopisch                     |
| 40.59.21↔ | Radikale Exz mediastinaler Lk i Rahmen e and Eingr              | 42.09.99↔ | Andere Inzision am Ösophagus, sonstige                           |
| 40.59.22↔ | Radikale Exz peribronchialer Lk i Rahmen e and Eingr            | 42.10↔    | Ösophagostomie, n.n.bez.   |
| 40.59.29↔ | Radikale Exz and Lk i Rahmen e and Eingr, sonstige              | 42.11↔    | Zervikale Ösophagostomie   |
| 40.59.99↔ | Radikale Exzision anderer Lymphknoten, sonstige                 | 42.12↔    | Exteriorisation einer ösophagealen Tasche                        |
| 40.62↔    | Fistulierung des Ductus thoracicus                              | 42.19↔    | Sonstige Fistulisierung des Ösophagus nach aussen                |
| 40.63↔    | Verschluss einer Fistel des Ductus thoracicus                   | 42.21↔    | Operative Ösophagoskopie durch Inzision                          |
| 40.64↔    | Ligatur des Ductus thoracicus                                   | 42.25↔    | Offene Biopsie am Ösophagus                                      |
| 40.69↔    | Sonstige Operationen am Ductus thoracicus                       | 42.31↔    | Lokale Exzision eines Ösophagus-Divertikels                      |
| 40.9x.00↔ | Sonstige Operationen an lymphatischen Strukturen, n.n.bez.      | 42.32↔    | Lokale Exzision von anderer Läsion oder Gewebe aus dem Ösophagus |
| 40.9x.10↔ | Anastomose zur Beseitigung eines Lymphödems                     | 42.39↔    | Sonstige Destruktion von Läsion oder Gewebe aus dem Ösophagus    |
| 40.9x.20↔ | Inzision einer Lymphozele                                       | 42.40↔    | Ösophagektomie, n.n.bez.   |
| 40.9x.30↔ | Drainage eines Lymphödems                                       | 42.41.00↔ | Partielle Ösophagektomie, n.n.bez.                               |
| 40.9x.40↔ | Therapeutische perkutane Punktion einer Lymphozele              | 42.41.10↔ | Partielle Ösophagektomie ohne Wiederherstellung der Kontinuität  |
| 40.9x.99↔ | Sonstige Operationen an lymphatischen Strukturen, sonstige      | 42.41.20↔ | Partielle Ösophagektomie mit Wiederherstellung der Kontinuität   |
| 41.00.00↔ | Transplantation von Knochenmark Stammzellen n.n.bez.            | 42.41.99↔ | Partielle Ösophagektomie, sonstige                               |
| 41.00.05↔ | Transplantation von Knochenmarkstammzellen, Fremdbezug          | 42.42.00↔ | Totale Ösophagektomie, n.n.bez.                                  |
| 41.00.09↔ | Sonstige Transplantation von Knochenmark Stammzellen            | 42.42.10↔ | Totale Ösophagektomie, ohne Wiederherstellung der Kontinuität    |
| 41.00.11↔ | STBoost na erf TrPI hämatop SZ, oh In-vitro-Aufb                | 42.42.20↔ | Tot Ösophagektomie, m Wiedhst d Kont, transmediastinal           |
| 41.00.18↔ | STBoost na erf TrPI hämatop SZ, na In-vitro-Aufb                | 42.42.21↔ | Tot Ösophagektomie, m Wiedhst d Kont, thorakoabdominal           |
| 41.01.01↔ | TrPI von Knochenm SZ, autolog, oh In-vitro-Aufb                 | 42.42.29↔ | Tot Ösophagektomie, m Wiedhst d Kont, So Zugang                  |
| 41.02.11↔ | TrPI allo KM SZ n-HLA-id In-vitr-Auf Diff 1 AG v Sp             | 42.42.99↔ | Totale Ösophagektomie, sonstige                                  |
| 41.02.12↔ | TrPI allo KM SZ n-HLA-id In-vitr-Auf Diff 2-3 AG v Sp           | 42.51.00↔ | Intrathorakale Ösophagoösophagostomie, n.n.bez.                  |
| 41.02.21↔ | TrPI allo KM SZ n-HLA-id In-vitr-Auf AG n v Sp                  | 42.51.10↔ | Intrthr Össtm,Rk Öspsng b Atsrie Verskng östrach Fist            |
| 41.02.31↔ | TrPI allo KM SZ HLA-ident In-vitr-Auf AG verw Spen              | 42.51.99↔ | Intrathorakale Ösophagoösophagostomie, sonstige                  |
| 41.02.41↔ | TrPI allo KM SZ HLA-ident In-vitr-Auf AG n verw Sp              | 42.52↔    | Intrathorakale Ösophagogastrostomie                              |
| 41.03.01↔ | TrPI allo KM SZ n-HLA-ident oh In-vitr-Auf AG v Sp              | 42.53↔    | Intrathor ÖsophAnast mit IntPos von Dünndarm                     |
| 41.03.11↔ | TrPI allo KM SZ n-HLA-id oh In-vitr-Auf AG n v Sp               | 42.54↔    | Sonstige intrathorakale Ösophagoenterostomie                     |
| 41.03.21↔ | TrPI allo KM SZ HLA-ident oh In-vitr-Auf AG v Sp                | 42.55↔    | Intrathor ÖsophAnast mit IntPos von Dickdarm                     |
| 41.03.31↔ | TrPI allo KM SZ HLA-ident oh In-vitr-Auf AG n v Sp              | 42.56↔    | Sonstige intrathorakale Ösophagokolostomie                       |
| 41.04.01↔ | Autolog hämatop SZ TrPI, ohne in-vitro-Aufbereitung             | 42.58↔    | Intrathorakale Ösophagusanastomose mit anderer Interposition     |
| 41.05.01↔ | Allo hämatop SZ TrPI, n-HLA-id, oh in-vitr-Aufb v Sp            | 42.59↔    | Sonstige intrathorakale Ösophagusanastomose                      |
| 41.05.11↔ | Allo hämat SZ TrPI, n-HLA-id, oh in-vitr-Aufb n v Sp            | 42.61↔    | Prästernale Ösophagoösophagostomie                               |
| 41.05.21↔ | SZ-TX, allog, HLA-id, m in-vitro, verw                          | 42.62↔    | Prästernale Ösophagogastrostomie                                 |
| 41.05.31↔ | SZ-TX, allog, HLA-id, oh in-vitr-Aufb n v Sp                    | 42.63↔    | Prästernale Ösophagusanastomose mit Interposition von Dünndarm   |
| 41.05.41↔ | Allog periph hämatop Stammztl, Ni HLAident, Fremdbezug          | 42.64↔    | Sonstige prästernale Ösophagoenterostomie                        |
| 41.05.51↔ | Allog periph hämatop Stammzellen, HLAident, Fremdbezug          | 42.65↔    | Prästernale Ösophagusanastomose mit Interposition von Dickdarm   |
| 41.06.00↔ | Nabelschnurblut-Stammzell-Transplantation, n.n.bez.             | 42.66↔    | Sonstige prästernale Ösophagokolostomie                          |
| 41.06.01↔ | Transfusion von Nabelschnurblutstammzellen allogon unverwandt   | 42.68↔    | Sonstige prästernale Ösophagusanastomose mit Interposition       |
| 41.06.02↔ | Transfusion von Nabelschnurblutstammzellen autogen              | 42.69↔    | Sonstige prästernale Ösophagusanastomose                         |
| 41.06.03↔ | Transfusion von Nabelschnurblutstammzellen allogon verwandt     | 42.7x.00↔ | Ösophagomyotomie, n.n.bez.                                       |
| 41.06.04↔ | Transfusion von Nabelschnurblutstammzellen, allogon, Fremdbezug | 42.7x.11↔ | Ösophagomyotomie, offen chirurgisch                              |
| 41.07.01↔ | Autologe hämatop SZ TrPI, na in-vitro-Aufbereit                 | 42.7x.12↔ | Ösophagomyotomie, laparoskopisch                                 |
| 41.07.02↔ | Autol hämatop SZ TrPI, SZSupport na Chemother                   | 42.7x.21↔ | Ösophagomyotomie, pharyngozerikal, offen chirurgisch             |
| 41.08.01↔ | TrPI allo häm SZ n-HLA-id In-vitr-Auf Diff 1 AG v Sp            | 42.7x.22↔ | Ösophagomyotomie, pharyngozerikal, laparoskopisch                |
| 41.08.02↔ | TrPI allo häm SZ n-HLA-id I-vit-Auf Diff 2-3 AG v Sp            | 42.7x.31↔ | Ösophago-Gastrostomie, offen chirurgisch                         |
| 41.08.11↔ | TrPI allo häm SZ n-HLA-id I-vi-Au n v Sp                        | 42.7x.32↔ | Ösophago-Gastrostomie, laparoskopisch                            |
| 41.08.21↔ | TrPI allo häm SZ HLA-id I-vi-Au v Sp                            | 42.7x.99↔ | Ösophagomyotomie, sonstige                                       |
| 41.08.31↔ | TrPI allo häm SZ HLA-id I-vi-Au nv Sp                           | 42.81.20↔ | Enstz u Wchs v e N slbpx Prth (prm Tb) i D Ösphgs, offn chr      |
| 41.09.01↔ | TrPI Knochenm SZ, autolog, na In-vitro-Aufbereit                | 42.81.21↔ | Enstz u Wchs v 2 N slbpx Prth (prm Tb) i D Ösphgs, offn chr      |
| 41.2↔     | Splenotomie   | 42.81.22↔ | Enstz&Wchs v mhr als2N slbpx Prth(prm Tb)i D Ösphgs,offn chr     |
| 41.33↔    | Offene Milzbiopsie  | 42.81.30↔ | Enstz u Wchs v e N slbpx Prth (prm Tb) i D Ösphgs, lprsk         |
| 41.41↔    | Marsupialisation einer Milzzyste                                | 42.81.31↔ | Enstz u Wchs v 2 N slbpx Prth (prm Tb) i D Ösphgs, lprsk         |
| 41.42.00↔ | Exz oder Destr von Läsion oder Gewebe d Milz, n.n.bez.          | 42.81.32↔ | Enstz u Wchs v mhr als 2 N slbpx Prth (prm Tb) i D Ösphgs, lprsk |
| 41.42.10↔ | Exzision von Läsion oder Gewebe der Milz                        | 42.81.42↔ | Enstz u Wchs v mhr als 2 slbpx Prth (prm Tb) i D Ösphgs, endsk   |
| 41.42.20↔ | Destruktion von Läsion oder Gewebe der Milz                     | 42.81.50↔ | Enstz u Wchs e slbpx Prth (prm Tb) i D Ösphgs, offn chr          |
| 41.42.99↔ | Exz oder Destr von Läsion oder Gewebe d Milz, sonstige          | 42.81.51↔ | Enstz u Wchs v 2 slbpx Prth (prm Tb) i D Ösphgs, offn chr        |
| 41.43↔    | Partielle Splenektomie  | 42.81.52↔ | Enstz&Wchs v mhr als2slbpx Prth(prm Tb)i D Ösphgs,offn chr       |
| 41.5↔     | Totale Splenektomie   | 42.81.60↔ | Enstz u Wchs e slbpx Prth (prm Tb) i D Ösphgs, lprsk             |
| 41.93↔    | Exzision einer akzessorischen Milz                              | 42.81.61↔ | Enstz u Wchs v 2 slbpx Prth (prm Tb) i D Ösphgs, lprsk           |
| 41.94↔    | Milztransplantation   | 42.81.62↔ | Enstz u Wchs v mhr als 2 slbpx Prth (prm Tb) i D Ösphgs, lprsk   |
| 41.95.00↔ | Plastische Rekonstruktion an der Milz, n.n.bez.                 | 42.82↔    | Naht einer Ösophagus-Verletzung                                  |
| 41.95.10↔ | Plastische Rekonstruktion an der Milz, Naht                     | 42.83↔    | Verschluss einer Ösophagostomie                                  |
| 41.95.99↔ | Plastische Rekonstruktion an der Milz, sonstige                 | 42.85↔    | Plastische Rekonstruktion an einer Ösophagusstenose              |
| 41.99↔    | Sonstige Operationen an der Milz                                |           |  |
| 42.01↔    | Inzision einer Ösophagealmembran                                |           |  |
| 42.09.00↔ | Andere Inzision am Ösophagus, n.n.bez.                          |           |  |
| 42.09.11↔ | Andere Inzision am Ösophagus, offen chirurgisch                 |           |  |



|           |  |           |  |
|-----------|--|-----------|--|
| 42.87↔    | Sonstiges Transplantat am Ösophagus                            | 44.63.11↔ | Verschluss einer anderen Magenfistel, offen chirurgisch          |
| 42.88.00↔ | Entfernung von Prothesen aus dem Ösophagus, n.n.bez.           | 44.63.12↔ | Verschluss einer anderen Magenfistel, laparoskopisch             |
| 42.88.11↔ | Entfernung von Prothesen aus dem Ösophagus, offen chirurgisch  | 44.63.99↔ | Verschluss einer anderen Magenfistel, sonstige                   |
| 42.88.12↔ | Entfernung von Prothesen aus dem Ösophagus, laparoskopisch     | 44.64↔    | Gastropexie  |
| 42.88.99↔ | Entfernung von Prothesen aus dem Ösophagus, sonstige           | 44.65.00↔ | Ösophagogastroplastik, n.n.bez.                                  |
| 42.89↔    | Sonstige Rekonstruktion am Ösophagus                           | 44.65.10↔ | Ösophagogastroplastik, Kardioplastik, offen chirurgisch          |
| 42.91↔    | Ligatur von Ösophagusvarizen                                   | 44.65.20↔ | Ösophagogastroplastik, (Hemi-)Fundoplikatio, offen chirurgisch   |
| 42.99.00↔ | Sonstige Operation am Ösophagus, n.n.bez.                      | 44.65.30↔ | Ösphggstrplstk, Vrt Gstrpl n Msn, offn chr                       |
| 42.99.10↔ | Sonstige Operation am Ösophagus, Sperroperation am Ösophagus   | 44.65.99↔ | Ösophagogastroplastik, sonstige                                  |
| 42.99.99↔ | Sonstige Operation am Ösophagus, sonstige                      | 44.66↔    | So Massnahm zur Reko der ösoph-gastr Spinktfunkt                 |
| 43.0↔     | Gastrotomie  | 44.67.00↔ | Lprsk Mssnhm z Rk d ösphggstrschn Spnktnkt, n.n.bez.             |
| 43.3↔     | Pyloromyotomie   | 44.67.10↔ | Lprsk Mssnhm z Rk d ösphggstrschn Spnktnkt, Krdiaplstk, lprsk    |
| 43.42↔    | Lokale Exzision von anderer Läsion oder Gewebe am Magen        | 44.67.20↔ | Lprsk Mssnhm z Rk d ösphggstrschn Spnktnkt,(Hm) Fndplktio,lprsk  |
| 43.49↔    | Sonstige Destruktion von Läsion oder Gewebe am Magen           | 44.67.99↔ | Lprsk Mssnhm z Rk d ösphggstrschn Spnktnkt, S                    |
| 43.5↔     | Partielle Gastrektomie mit Anastomose zum Ösophagus            | 44.68.00↔ | Laparoskopische Gastroplastik, n.n.bez.                          |
| 43.6x.00↔ | Partielle Gastrektomie mit Anastomose zum Duodenum, n.n.bez.   | 44.68.10↔ | Laparosk Gastropl, Vert Gastropl na Mason, (laparask)            |
| 43.6x.10↔ | Prt Gstrkt m Anst z Duod, Pylrsrsktion m Anst z Duod           | 44.68.99↔ | Laparoskopische Gastroplastik, sonstige                          |
| 43.6x.20↔ | Partielle Gastrektomie mit Anastomose zum Duodenum, Billroth I | 44.69↔    | Sonstige Rekonstruktion am Magen                                 |
| 43.6x.99↔ | Partielle Gastrektomie mit Anastomose zum Duodenum, sonstige   | 44.91↔    | Offene Ligatur von Magenvarizen                                  |
| 43.7x.00↔ | Partielle Gastrektomie mit Anastomose zum Jejunum, n.n.bez.    | 44.92↔    | Intraoperative Manipulation am Magen                             |
| 43.7x.10↔ | Prt Gstrkt m Anst z Jjn, Prt Gstrkt (2/3Rs) m Anst z Jjn       | 44.93↔    | Einsetzen eines Magenballons                                     |
| 43.7x.20↔ | Prt Gstrkt m Anst z Jjn, Prt Gstrkt (4/5Rs) m Anst z Jjn       | 44.94↔    | Entfernen eines Magenballons                                     |
| 43.7x.99↔ | Partielle Gastrektomie mit Anastomose zum Jejunum, sonstige    | 44.95↔    | Laparoskopische restriktive Magenoperation                       |
| 43.81↔    | Partielle Gastrektomie mit Dünndarmtransposition               | 44.96↔    | Laparoskopische Revision von restriktiven Magenoperationen       |
| 43.89.00↔ | Sonstige partielle Gastrektomie, n.n.bez.                      | 44.97↔    | Laparosk Entf von Vorricht(en) einer MagRestr                    |
| 43.89.10↔ | Sonstige partielle Gastrektomie, Segmentresektion des Magens   | 44.98↔    | (Laparosk) Anpassen von adjustbar MagRestrVorr                   |
| 43.89.20↔ | S Prt Gstrkt, Bliopnkr Dvrs d Mgns n Scpnr, offn chr           | 44.99.11↔ | Sonstige Magenoperationen, Bougierung a Mag, offen chir          |
| 43.89.21↔ | S Prt Gstrkt, Bliopnkr Dvrs d Mgns n Scpnr, lprsk              | 44.99.12↔ | Sonstige Magenoperationen, Bougierung am Magen, laparoskopisch   |
| 43.89.30↔ | S Prt Gstrkt, Bliopnkr Dvrs d Mgns m DuodSwtch, offn chr       | 44.99.21↔ | Sonstige Magop, EndoLoop und Clippen a Mag, offen chir           |
| 43.89.31↔ | S Prt Gstrkt, Bliopnkr Dvrs d Mgns m DuodSwtch, lprsk          | 44.99.22↔ | Sonstige Magop, EndoLoop und Clippen a Mag, laparask             |
| 43.89.40↔ | Sonstige Part Gastrekt, Sleeve resection, offen chir           | 44.99.31↔ | Sonstige Magenoperationen, Injektion am Magen, offen chirurgisch |
| 43.89.41↔ | Sonstige partielle Gastrekt, Sleeve resection, laparask        | 44.99.32↔ | Sonstige Magenoperationen, Injektion am Magen, laparoskopisch    |
| 43.89.50↔ | S Prt Gstrkt, DuodSwtch n Sleeve rs (Zweiteingr), offn chr     | 44.99.41↔ | So Magop, Transgastrale Drain e Pankrzyst, offen chir            |
| 43.89.51↔ | S Prt Gstrkt, DuodSwtch n Sleeve rs (Zweiteingr), lprsk        | 44.99.42↔ | So Magop, Transgastrale Drain e Pankrzyst, laparask              |
| 43.89.90↔ | So Part Gastrekt, So atypische Part Gastrekt                   | 44.99.51↔ | S Mgp, Enl o Wchs e N slbpx Prth a Mg, offn chr                  |
| 43.89.99↔ | Sonstige partielle Gastrektomie, sonstige                      | 44.99.52↔ | S Mgp, Enl o Wchs e N slbpx Prth a Mg, lprsk                     |
| 43.91↔    | Totale Gastrektomie mit intestinaler Interposition             | 44.99.61↔ | S Mgp, Enl o Wchs e N slbpx Prth a Mg, offn chr                  |
| 43.99↔    | Sonstige totale Gastrektomie                                   | 44.99.62↔ | So Magop, Einl o Wechs e selbexp Proth a Mag, laparask           |
| 44.00↔    | Vagotomie, n.n.bez.  | 44.99.71↔ | Sonstige Magop, Entf e Prothese aus d Mag, offen chir            |
| 44.01↔    | Trunkuläre Vagotomie   | 44.99.72↔ | Sonstige Magop, Entf e Prothese aus d Mag, laparask              |
| 44.02↔    | Superselektive Vagotomie                                       | 44.99.80↔ | S Mgp, Implnt u Wchs e Mgnschrttm (nkl. Sndn)                    |
| 44.03↔    | Sonstige selektive Vagotomie                                   | 44.99.81↔ | So Magop, Rev (oh Wechs) e Magenschrittm (inkl. Sonden)          |
| 44.11↔    | Transabdominale Gastroskopie                                   | 44.99.82↔ | S Mgp, Entf d Aggrgts e Mgnschrttm (nkl. Sndn)                   |
| 44.15↔    | Offene Biopsie am Magen  | 44.99.91↔ | Sonstige Magenoperationen, Sonstige Operationen am Pylorus       |
| 44.21↔    | Dilatation des Pylorus durch Inzision                          | 44.99.99↔ | Sonstige Magenoperationen, sonstige                              |
| 44.29↔    | Sonstige Pyloroplastik   | 45.01↔    | Inzision am Duodenum   |
| 44.31↔    | Hoher Magen-Bypass   | 45.02↔    | Sonstige Inzision am Dünndarm                                    |
| 44.38↔    | Laparoskopische Gastroenterostomie                             | 45.03↔    | Inzision am Dickdarm   |
| 44.39↔    | Sonstige Gastroenterostomie                                    | 45.11↔    | Transabdominale Endoskopie am Dünndarm                           |
| 44.40↔    | Übernähung eines peptischen Ulkus, n.n.bez.                    | 45.15↔    | Offene Biopsie am Dünndarm                                       |
| 44.41↔    | Übernähung eines Ulcus ventriculi                              | 45.21↔    | Transabdominale Endoskopie an Dickdarm                           |
| 44.42↔    | Übernähung eines Ulcus duodeni                                 | 45.26↔    | Offene Biopsie am Dickdarm                                       |
| 44.49.00↔ | Sonstige Blutstillung in Magen oder Duodenum, n.n.bez.         | 45.27↔    | Intestinale Biopsie an nicht näher bezeichneter Stelle           |
| 44.49.10↔ | S Bltstill i Mg o Duod, Sklrs v Fndsvr, offn chr               | 45.31↔    | Sonstige lokale Exzision einer Läsion im Duodenum                |
| 44.49.11↔ | S Bltstill i Mg o Duod, Sklrs v Fndsvr, lprsk                  | 45.32↔    | Sonstige Destruktion einer Läsion im Duodenum                    |
| 44.49.20↔ | S Bltstill i Mg o Duod, Lgt v Fndsvr, offn chr                 | 45.33↔    | Lok Exz von Läsion oder Gewebe im Dünnd, auss Duod               |
| 44.49.21↔ | So Blutstill i Mag o Duod, Ligat v Fundusvar, laparask         | 45.34↔    | Sonstige Destruktion einer Läsion im Dünndarm, ausser Duodenum   |
| 44.49.30↔ | So Blutstill i Mag o Duod, Sperroperation a Fundus             | 45.49↔    | Sonstige Destruktion einer Läsion im Dickdarm                    |
| 44.49.99↔ | Sonstige Blutstillung in Magen oder Duodenum, sonstige         | 45.50↔    | Isolation eines Darmsegments, n.n.bez.                           |
| 44.5x.00↔ | Revision einer Magenanastomose, n.n.bez.                       | 45.51↔    | Isolation eines Dünndarmsegments                                 |
| 44.5x.10↔ | Rev e Magenanst, Rev e Magenanst na Billroth I u IIOP          | 45.52↔    | Isolation eines Dickdarmsegments                                 |
| 44.5x.20↔ | Rv e Mgnnst, Rv e Mgnnst n RouxYOp o m instnlr Intps           | 45.61↔    | Multiple Segmentresektion am Dünndarm                            |
| 44.5x.99↔ | Revision einer Magenanastomose, sonstige                       | 45.62↔    | Sonstige Teilresektion am Dünndarm                               |
| 44.61↔    | Naht einer Magenverletzung                                     | 45.63.00↔ | Totalexstirpation des Dünndarms, n.n.bez.                        |
| 44.63.00↔ | Verschluss einer anderen Magenfistel, n.n.bez.                 | 45.63.99↔ | Totalexstirpation des Dünndarms, sonstige                        |

|           |  |           |  |
|-----------|--|-----------|--|
| 45.71↔    | Multiple Segmentresektion am Dickdarm                            | 46.63↔    | Fixierung des Dickdarms an der Bauchwand                   |
| 45.72↔    | Zäkumresektion   | 46.64↔    | Sonstige Fixierung des Dickdarms                           |
| 45.73↔    | Hemikolektomie rechts  | 46.71↔    | Naht einer Duodenalverletzung                              |
| 45.74↔    | Resektion des Colon transversum                                  | 46.72.11↔ | Verschluss einer Duodenalfistel, offen chirurgisch         |
| 45.75↔    | Hemikolektomie links   | 46.72.12↔ | Verschluss einer Duodenalfistel, laparoskopisch            |
| 45.76↔    | Sigmoidektomie   | 46.73↔    | Naht einer Dünndarmverletzung, ausgenommen Duodenum        |
| 45.79.00↔ | Sonstige Teilresektion am Dickdarm, n.n.bez.                     | 46.74.11↔ | Verschluss einer Dünndfist, ausgen Duodenum, offen chir    |
| 45.79.10↔ | Sonstige Teilresektion am Dickdarm, Segmentresektion am Dickdarm | 46.74.12↔ | Verschluss einer Dünndfist, ausgen Duod, laparoskopisch    |
| 45.79.11↔ | So Teilresektion a Dickd, Res mult Dickdarmsegmente              | 46.75↔    | Naht einer Dickdarmverletzung                              |
| 45.79.12↔ | Sonstige Teilresektion am Dickdarm, Subtotale Kolektomie         | 46.76.11↔ | Verschluss einer Dickdarmfistel, offen chirurgisch         |
| 45.79.20↔ | Sonstige Teilresektion am Dickdarm, Erweiterte Sigmaresektion    | 46.76.12↔ | Verschluss einer Dickdarmfistel, laparoskopisch            |
| 45.79.21↔ | So Teilres a Dickd, Erw Hemikolektomie rechts und links          | 46.79.10↔ | Sonstige Reko a Darm, Nht e sonstigen Darmverletzung       |
| 45.79.22↔ | So Teilresektion a Dickd, Erw subtotale Kolonresektion           | 46.79.21↔ | So Reko a Darm, Verschl e sonst Darmfistel, offen chir     |
| 45.79.29↔ | So Teilresektion a Dickd, So Erw Teilresektion a Dickd           | 46.79.22↔ | So Reko a Darm, Verschluss e sonst Darmfistel, laparask    |
| 45.79.99↔ | Sonstige Teilresektion am Dickdarm, sonstige                     | 46.79.30↔ | S Rk a Dm, Erweitngs Vrschmälmngsplstk a Dm                |
| 45.8x.00↔ | Totale intraabdominelle Kolektomie, n.n.bez.                     | 46.79.31↔ | S Rk a Dm, Lngtdnl Dmvrängng n Bianch                      |
| 45.8x.20↔ | Totale intraabdominelle Kolektomie, Erweiterte totale Kolektomie | 46.79.32↔ | S Rk a Dm, Sriell trnsvrs Entrplstie [STEP]                |
| 45.8x.30↔ | Totale intraabd Kolektomie, Erw totale Proktokolektomie          | 46.79.39↔ | Sonstige Rekonstruktion am Darm, Sonstige Darmverlängerung |
| 45.8x.99↔ | Totale intraabdominelle Kolektomie, sonstige                     | 46.79.40↔ | Sonstige Rekonstruktion a Darm, Anl e Reservoirs, Dünnd    |
| 45.90↔    | Intestinale Anastomose, n.n.bez.                                 | 46.79.41↔ | Sonstige Rekonstruktion a Darm, Anl e Reservoirs, Dickd    |
| 45.91↔    | Dünndarm-Dünndarm-Anastomose                                     | 46.79.50↔ | Sonstige Reko a Darm, Revision e Reservoirs, Dünnd         |
| 45.92↔    | Anastomose des Dünndarms zum Rektumstumpf                        | 46.79.51↔ | Sonstige Reko a Darm, Revision e Reservoirs, Dickd         |
| 45.93↔    | Sonstige Dünndarm-Dickdarm-Anastomose                            | 46.79.99↔ | Sonstige Rekonstruktion am Darm, sonstige                  |
| 45.94↔    | Dickdarm-Dickdarm-Anastomose                                     | 46.80↔    | Intra-abdominale Manipulation am Darm, n.n.bez.            |
| 45.95↔    | Anastomose zum Anus  | 46.81↔    | Intra-abdominale Manipulation am Dünndarm                  |
| 46.01↔    | Exteriorisation des Dünndarms                                    | 46.82↔    | Intra-abdominale Manipulation am Dickdarm                  |
| 46.02↔    | Resektion eines exteriorisierten Dünndarmsegments                | 46.91↔    | Myotomie am Colon sigmoideum                               |
| 46.03↔    | Exteriorisation des Dickdarms                                    | 46.92↔    | Myotomie am übrigen Kolon, ausser Sigmoid                  |
| 46.04↔    | Resektion eines exteriorisierten Dickdarmsegments                | 46.93↔    | Revision einer Dünndarmanastomose                          |
| 46.10↔    | Kolostomie, n.n.bez.   | 46.94↔    | Revision einer Dickdarmanastomose                          |
| 46.11↔    | Temporäre Kolostomie   | 46.97.00↔ | Darmtransplantation, n.n.bez.                              |
| 46.13↔    | Permanente Kolostomie  | 46.97.10↔ | Darmtransplantation, DünndRetx während dess stat Aufnh     |
| 46.14↔    | Verzögerte Eröffnung einer Kolostomie                            | 46.97.99↔ | Darmtransplantation, sonstige                              |
| 46.20↔    | Ileostomie, n.n.bez.   | 46.99.41↔ | So Op a Darm, Transduod Drain e Pankrzyst, offen chir      |
| 46.21↔    | Temporäre Ileostomie   | 46.99.42↔ | So Op a Darm, Transduod Drain e Pankrzyst, laparask        |
| 46.22↔    | Kontinente Ileostomie  | 47.01↔    | Laparoskopische Appendektomie                              |
| 46.23↔    | Sonstige permanente Ileostomie                                   | 47.09↔    | Sonstige Appendektomie                                     |
| 46.24↔    | Verzögerte Eröffnung einer Ileostomie                            | 47.11↔    | Laparoskopische inzidente Appendektomie                    |
| 46.31↔    | Verzögerte Eröffnung einer anderen Enterostomie                  | 47.19↔    | Sonstige inzidente Appendektomie                           |
| 46.33↔    | Anlage eines Duodenostomie                                       | 47.2↔     | Drainage eines Appendixabszesses                           |
| 46.34↔    | Offen chirurgische Anlage einer Jejunostomie                     | 47.91↔    | Appendikostomie  |
| 46.39.00↔ | Sonstige Enterostomie, n.n.bez.                                  | 47.92↔    | Verschluss einer Appendixfistel                            |
| 46.39.10↔ | Sonstige Enterostomie, Anlage einer Bishop-Koop-Anastomose       | 47.99↔    | Sonstige Operationen an der Appendix                       |
| 46.39.99↔ | Sonstige Enterostomie, sonstige                                  | 48.0↔     | Proktotomie  |
| 46.40↔    | Revision eines intestinalen Stomas, n.n.bez.                     | 48.1↔     | Proktostomie   |
| 46.41.00↔ | Revision eines Dünndarm-Stomas, n.n.bez.                         | 48.21↔    | Transabdominale Rektosigmoidoskopie                        |
| 46.41.10↔ | Rev e DünndStomas, Plast Erw o Eineng e DünndStomas              | 48.25↔    | Offene Biopsie am Rektum                                   |
| 46.41.11↔ | Revision e DünndStomas, Neueinpflanzung e DünndStomas            | 48.26↔    | Biopsie am Perirektalgewebe                                |
| 46.41.12↔ | Rev e DünndStomas, Abtr d vorverl Teiles e DünndStomas           | 48.41↔    | Submuköse Rektumresektion nach Soave                       |
| 46.41.20↔ | Rv e DünndStms, Umwld e DünndStms i ein kntn Stm                 | 48.49↔    | Sonstige Rektumresektion mit Durchzugsverfahren            |
| 46.41.99↔ | Revision eines Dünndarm-Stomas, sonstige                         | 48.5x.00↔ | Abdominoperineale Rektumresektion, n.n.bez.                |
| 46.42↔    | Plastische Rekonstruktion an einer Perikolostomie-Hernie         | 48.5x.10↔ | Abdmpr Rktrs, Abdmpr, abdmskr u (skr) pneal Rktrs          |
| 46.43.00↔ | Sonstige Revision eines künstlichen Dickdarmstomas, n.n.bez.     | 48.5x.11↔ | Abdomper Rektres, Erw Abdomper und abdomsakr Rektres       |
| 46.43.10↔ | So Rev e künstl Dickdarmst, Plast Erw o Eineng e Kolost          | 48.5x.99↔ | Abdominoperineale Rektumresektion, sonstige                |
| 46.43.11↔ | So Rev e künstl Dickdarmst, Neueinpflanzung e Kolost             | 48.61↔    | Transsakrale Rektosigmoidektomie                           |
| 46.43.12↔ | S Rv e künstl Dckdarmst, Abtr d vrvrl Teils e Klist              | 48.62↔    | Anteriore Rektumresektion mit gleichzeitiger Kolostomie    |
| 46.43.20↔ | S Rv e künstl Dckdarmst, Umwld e Klist i ein kntn Stm            | 48.63.00↔ | Sonstige anteriore Rektumresektion, n.n.bez.               |
| 46.43.99↔ | Sonstige Revision eines künstlichen Dickdarmstomas, sonstige     | 48.63.10↔ | Sonstige Ant Rektumresektion, Erweiterte Ant Resektion     |
| 46.50↔    | Verschluss eines intestinalen Stomas, n.n.bez.                   | 48.63.99↔ | Sonstige anteriore Rektumresektion, sonstige               |
| 46.51.00↔ | Verschluss eines Dünndarm-Stomas, n.n.bez.                       | 48.64.00↔ | Posteriore Rektumresektion, n.n.bez.                       |
| 46.51.10↔ | Verschluss eines doppelläufigen Dünndarm-Stomas                  | 48.64.10↔ | Pst Rktrs, Pst Rktrs m Entrstrm u Blindvrschluss           |
| 46.51.20↔ | Verschluss eines endständigen Dünndarm-Stomas                    | 48.64.99↔ | Posteriore Rektumresektion, sonstige                       |
| 46.51.99↔ | Verschluss eines Dünndarm-Stomas, sonstige                       | 48.65↔    | Rektumresektion nach Duhamel                               |
| 46.52.00↔ | Verschluss einer Kolostomie, n.n.bez.                            | 48.69.00↔ | Sonstige Rektumresektion, n.n.bez.                         |
| 46.52.10↔ | Verschluss einer doppelläufigen Kolostomie                       | 48.69.10↔ | So Rektres, So Rektres m Enterostoma u Blindverschluss     |
| 46.52.20↔ | Verschluss einer endständigen Kolostomie                         | 48.69.11↔ | So Rektres, So Rektres o Sphinktererhaltung                |
| 46.52.99↔ | Verschluss einer Kolostomie, sonstige                            | 48.69.99↔ | Sonstige Rektumresektion, sonstige                         |
| 46.61↔    | Fixierung des Dünndarms an der Bauchwand                         | 48.71↔    | Naht einer Rektumverletzung                                |
| 46.62↔    | Sonstige Fixierung des Dünndarms                                 | 48.72↔    | Verschluss einer Proktostomie                              |
|           |  | 48.73↔    | Verschluss einer anderen rektalen Fistel                   |





|           |  |           |   |
|-----------|--|-----------|---|
| 48.74↔    | Rektorektostomie   | 50.69.99↔ | Sonstige Rekonstruktion an der Leber, sonstige                  |
| 48.75↔    | Abdominale Rektopexie  | 50.99.00↔ | Sonstige Operation an der Leber, n.n.bez.                       |
| 48.76.00↔ | Sonstige Rektopexie, n.n.bez.                                    | 50.99.10↔ | S Op an d Lb, Implnt u Wchs e Kthvrwsys i Lbrtt u Pfrt          |
| 48.76.10↔ | Sonstige Rektopexie, Rektopexie durch Rectotomia posterior       | 50.99.11↔ | S Op an d Lb, Entf e Kthvrwsys aus Lbrtt u Pfrt                 |
| 48.76.11↔ | Sonstige Rektopexie, Extraanale Mukosaresektion ( Rehn-Delorme)  | 50.99.99↔ | Sonstige Operation an der Leber, sonstige                       |
| 48.76.99↔ | Sonstige Rektopexie, sonstige                                    | 51.02↔    | Cholezystostomie durch Trokar                                   |
| 48.79↔    | Sonstige Rekonstruktion am Rektum                                | 51.03↔    | Sonstige Cholezystostomie                                       |
| 48.91↔    | Inzision einer Rektumstriktur                                    | 51.04↔    | Sonstige Cholezystostomie                                       |
| 48.92↔    | Anorektale Myektomie   | 51.13↔    | Offene Biopsie an Gallenblase oder Gallengängen                 |
| 48.93↔    | Verschluss einer perirektalen Fistel                             | 51.21↔    | Sonstige partielle Cholezystektomie                             |
| 49.51↔    | Links-laterale anale Sphinkterotomie                             | 51.22.00↔ | Cholezystektomie, n.n.bez.                                      |
| 49.52↔    | Posteriore anale Sphinkterotomie                                 | 51.22.10↔ | Cholezyekt, Cholezyekt oh operative Rev d Gallgänge             |
| 49.59↔    | Sonstige anale Sphinkterotomie                                   | 51.22.11↔ | Cholezyekt, Cholezyekt m operativer Rev d Gallgänge             |
| 49.74↔    | M. gracilis-Transposition bei Analinkontinenz                    | 51.22.12↔ | Cholezystektomie, Erweiterte Cholezystektomie                   |
| 49.75↔    | Implantation oder Revision eines künstlichen Analsphinkters      | 51.22.99↔ | Cholezystektomie, sonstige                                      |
| 49.76↔    | Entfernen eines künstlichen Analsphinkters                       | 51.23↔    | Laparoskopische Cholezystektomie                                |
| 49.79.00↔ | Sonstige Rekonstruktion am Analsphinkter, n.n.bez.               | 51.24↔    | Partielle laparoskopische Cholezystektomie                      |
| 49.79.10↔ | Sonstige Rekonstruktion a Analsph, Anteriore Anorektpl           | 51.31↔    | Anastomose zwischen Gallenblase und hepatischen Gängen          |
| 49.79.11↔ | Sonstige Reko a Analsph, Post sagittale Anorektpl                | 51.32↔    | Anastomose zwischen Gallenblase und Darm                        |
| 49.79.12↔ | S Rk a Anlsph, Erw Pst sgt Anrktpl m Engrffn an Nchbrgrnn        | 51.33↔    | Anastomose zwischen Gallenblase und Pankreas                    |
| 49.79.13↔ | S Rk a Anlsph, Abdmpr o skroabdmprmeal Drchzgsprtion             | 51.34↔    | Anastomose zwischen Gallenblase und Magen                       |
| 49.79.14↔ | Sonstige Rekonstruktion am Analsphinkter, Anoproktoplastik       | 51.35↔    | Sonstige Anastomose der Gallenblase                             |
| 49.79.15↔ | So Reko a Analsph, So Plast Reko b anorektalen Anom              | 51.36↔    | Choledochenterostomie   |
| 49.79.99↔ | Sonstige Rekonstruktion am Analsphinkter, sonstige               | 51.37↔    | Anastomose zwischen Ductus hepaticus und Gastrointestinaltrakt  |
| 50.0↔     | Hepatotomie  | 51.39↔    | Sonstige Gallenganganastomose                                   |
| 50.12↔    | Offene Biopsie an der Leber                                      | 51.41↔    | Exploration des Ductus choledochus zur Steinentfernung          |
| 50.21↔    | Marsupialisation einer Leberläsion                               | 51.42↔    | Explor des Duct choledoch zur Beheb e and Obstr                 |
| 50.22.00↔ | Partielle Hepatektomie, n.n.bez.                                 | 51.43↔    | Einsetzen eines choledHepat Katheters zur Dekompr               |
| 50.22.10↔ | Prt Hptkt, Prkt Prt Hptkt (Lk Exz, Endzystnrsktion, Keilrs)      | 51.49↔    | Inzision anderer Gallengänge zur Behebung einer Obstruktion     |
| 50.22.20↔ | Partielle Hepatektomie, Endozystenresektion, offen chirurgisch   | 51.51↔    | Exploration des Ductus choledochus                              |
| 50.22.21↔ | Partielle Hepatektomie, Endozystenresektion, laparoskopisch      | 51.59↔    | Inzision eines anderen Gallengangs                              |
| 50.22.30↔ | Partielle Hepatektomie, Keilresektion, offen chirurgisch         | 51.61↔    | Exzision eines Zystikusrestes                                   |
| 50.22.31↔ | Partielle Hepatektomie, Keilresektion, laparoskopisch            | 51.62↔    | Exz der Amp Vateri (mit Reimpl des Duct choledoch)              |
| 50.22.40↔ | Partielle Hepatektomie, Resektion eines Lebersegments            | 51.63↔    | Sonstige Exzision am Ductus choledochus                         |
| 50.22.41↔ | Part Hepatekt, Res mehr Ni zusammenhängender Leberseg            | 51.69↔    | Exzision eines anderen Gallengangs                              |
| 50.22.42↔ | Part Hepatekt, Part Hepatekt zur Transplantation                 | 51.71↔    | Einfache Naht am Ductus choledochus                             |
| 50.22.99↔ | Partielle Hepatektomie, sonstige                                 | 51.72↔    | Choledochoplastik   |
| 50.23↔    | Offene Exzision von Läsion oder Gewebe an der Leber              | 51.79↔    | Plastische Rekonstruktion anderer Gallenwege                    |
| 50.25↔    | Laparoskopische Exzision von Läsion oder Gewebe an der Leber     | 51.81↔    | Dilatation des Sphincter Oddii                                  |
| 50.26↔    | Sonstige Exzision Läsion Leber                                   | 51.83↔    | Plastische Rekonstruktion des Sphincter pancreaticus            |
| 50.29.00↔ | Sonstige Destruktion einer Läsion der Leber, n.n.bez.            | 51.89↔    | Sonstige Operationen am Sphincter Oddii                         |
| 50.29.10↔ | Sonstige Destr e Läs d Leb, Perkutane Destr e Läs d Leb          | 51.91↔    | Versorgung einer Gallenblasenverletzung                         |
| 50.29.99↔ | Sonstige Destruktion einer Läsion der Leber, sonstige            | 51.92↔    | Verschluss einer Cholezystostomie                               |
| 50.3x.00↔ | Lobektomie der Leber, n.n.bez.                                   | 51.93↔    | Verschluss einer anderen Gallenfistel                           |
| 50.3x.01↔ | Lobekt/Hemihepa/Res mehr Lebersegm auss TrPl                     | 51.94↔    | Revision einer Gallenwegsanastomose                             |
| 50.3x.08↔ | Lebersegmentresekt, sonstige oder nnbez, auss TrPl               | 51.95.20↔ | Entfernen e Endoprothese aus d Gallengang, offen chir           |
| 50.3x.11↔ | Lobekt/Hemihepa/Res me Lebersegm z LebSpend                      | 51.95.21↔ | Entfernen einer Endoprothese aus dem Gallengang, laparoskopisch |
| 50.3x.18↔ | So oder nnbez anatomische Leberresektion, z TrPl                 | 51.99.00↔ | Sonstige Operation an den Gallenwegen, n.n.bez.                 |
| 50.4x.00↔ | Totale Hepatektomie, n.n.bez.                                    | 51.99.10↔ | So Op an D Gallwg, Extrakt v Stein aus and Gallgängen           |
| 50.4x.99↔ | Totale Hepatektomie, sonstige                                    | 51.99.11↔ | Sonstige Op an D Gallwegen, Destr an D Gallgängen               |
| 50.51.00↔ | Auxiliäre Lebertransplantation, n.n.bez.                         | 51.99.12↔ | Sonstige Op an D Gallwegen, Einl e Drain i D Gallgang           |
| 50.51.10↔ | Aux Lebertx, Aux LebRetx während dess stat Aufnh                 | 51.99.13↔ | Sonstige Op an D Gallwegen, Blutstill an D Gallgängen           |
| 50.51.99↔ | Auxiliäre Lebertransplantation, sonstige                         | 51.99.14↔ | Sonstige Op an D Gallwegen, Revision an D Gallgängen            |
| 50.59.00↔ | Sonstige Lebertransplantation, n.n.bez.                          | 51.99.20↔ | S Op an D Gllwg, Enl o Wchs e N slbpx Stnt (Prth), offn chr     |
| 50.59.10↔ | Sonstige Lebertx, Lebertx, gesamtes Organ                        | 51.99.21↔ | S Op an D Gllwg, Enl o Wchs v mhr N slbpx Stnt (Prth), offn chr |
| 50.59.11↔ | Sonstige Lebertransplantation, Lebertransplantation, Split-Leber | 51.99.30↔ | S Op an D Gllwg, Enl o Wchs e N slbpx Stnt (Prth), lprsk        |
| 50.59.20↔ | S Lbrtx, LbRtx, gsmts Orgn, währ dss stt Afnh                    | 51.99.31↔ | S Op an D Gllwg, Enl o Wchs v mhr N slbpx Stnt (Prth), lprsk    |
| 50.59.21↔ | So Lebertx, LebRetx, SplitLeb, währ dss stat Aufnh               | 51.99.40↔ | S Op an D Gllwg, Enl o Wchs e slbpx Stnt (Prth), offn chr       |
| 50.59.99↔ | Sonstige Lebertransplantation, sonstige                          | 51.99.41↔ | S Op an D Gllwg, Enl o Wchs v 2 slbpx Stnt (Prth), offn chr     |
| 50.61.00↔ | Verschluss einer Leberverletzung, n.n.bez.                       | 51.99.42↔ | S Op an D Gllwg, Enl o Wchs v 3 slbpx Stnt (Prth), offn chr     |
| 50.61.10↔ | Verschluss einer Leberverletzung, durch Naht                     | 51.99.43↔ | S Op an D Gllwg, Enl o Wchs v 4 slbpx Stnt (Prth), offn chr     |
| 50.61.11↔ | Verschluss einer Leberverletzung, durch Tamponade                | 51.99.44↔ | S Op an D Gllwg, Enl o Wchs v 5 slbpx Stnt (Prth), offn chr     |
| 50.61.12↔ | Verschluss einer Leberverletzung, durch Omentumplastik           | 51.99.45↔ | S Op an D Gllwg, Enl o Wchs v6o mhr slbpx Stnt(Prth),offn chr   |
| 50.61.99↔ | Verschluss einer Leberverletzung, sonstige                       | 51.99.50↔ | S Op an D Gllwg, Enl o Wchs e slbpx Stnt (Prth), lprsk          |
| 50.69.00↔ | Sonstige Rekonstruktion an der Leber, n.n.bez.                   | 51.99.51↔ | S Op an D Gllwg, Enl o Wchs v 2 slbpx Stnt (Prth), lprsk        |
| 50.69.10↔ | Sonstige Rekonstruktion an der Leber durch Naht                  | 51.99.52↔ | S Op an D Gllwg, Enl o Wchs v 3 slbpx Stnt (Prth), lprsk        |
| 50.69.11↔ | Sonstige Rekonstruktion an der Leber durch Tamponade             | 51.99.53↔ | S Op an D Gllwg, Enl o Wchs v 4 slbpx Stnt (Prth), lprsk        |
| 50.69.12↔ | Sonstige Rekonstruktion an der Leber durch Omentumplastik        | 51.99.54↔ | S Op an D Gllwg, Enl o Wchs v 5 slbpx Stnt (Prth), lprsk        |

|           |   |           |   |
|-----------|---|-----------|---|
| 51.99.55↔ | S Op an D Gllwg, Enl o Wchs v 6 o mhr slbxp Stnt (Prth), lprsk  | 53.51↔    | Operation einer Narbenhernie                                    |
| 51.99.91↔ | Sonstige Op an D Gallwegen, Sonstige Reko d Gallwegen           | 53.59↔    | Operation einer anderen Hernie der ventralen Bauchwand          |
| 51.99.99↔ | Sonstige Operation an den Gallenwegen, sonstige                 | 53.61↔    | Operation einer Narbenhernie mit Transplantat oder Prothese     |
| 52.09.00↔ | Sonstige Pankreatotomie, n.n.bez.                               | 53.69↔    | OP einer anderen Hernie der ventr Bauchw mit Transpl od Proth   |
| 52.09.10↔ | Sonstige Pankreatotomie, Inzision des Pankreas                  | 53.7↔     | Operation einer Zwerchfellhernie, abdominaler Zugang            |
| 52.09.11↔ | Sonstige Pankreatotomie, Inzision des Ductus pancreaticus       | 53.80↔    | OP einer ZwerchfHern durch thor Zugang, n.n.bez.                |
| 52.09.99↔ | Sonstige Pankreatotomie, sonstige                               | 53.81↔    | Plikatur des Zwerchfells  |
| 52.12↔    | Offene Biopsie am Pankreas                                      | 53.82↔    | Operation einer parasternalen Hernie                            |
| 52.22↔    | So Exz o Destr v Läs o Gew an Pankr u anDuct pancr              | 53.9↔     | Sonstige Operation einer Hernie                                 |
| 52.3↔     | Marsupialisation einer Pankreaszyste                            | 54.11↔    | Probelaparotomie  |
| 52.4↔     | Interne Drainage einer Pankreaszyste                            | 54.12.00↔ | Wiedereröffnung einer kürzlichen Laparotomie, n.n.bez.          |
| 52.51.00↔ | Proximale Pankreatektomie, n.n.bez.                             | 54.12.10↔ | Wiedereröffn e kürzlichen Laparot, SecondlookLaparot            |
| 52.51.10↔ | Proximale Pankreatektomie, pyloruserhaltend                     | 54.12.99↔ | Wiedereröffnung einer kürzlichen Laparotomie, sonstige          |
| 52.51.20↔ | Proximale Pankreatektomie, duodenumerhaltend                    | 54.19.00↔ | Sonstige Laparotomie, n.n.bez.                                  |
| 52.51.99↔ | Proximale Pankreatektomie, sonstige                             | 54.19.10↔ | Sonstige Laparotomie, Laparotomie mit Drainage                  |
| 52.52↔    | Kaudale Pankreatektomie   | 54.19.99↔ | Sonstige Laparotomie, sonstige                                  |
| 52.53↔    | Radikale subtotale Pankreatektomie                              | 54.21.00↔ | Laparoskopie, n.n.bez.  |
| 52.59↔    | Sonstige partielle Pankreatektomie                              | 54.21.10↔ | Laparoskopie, Diagnostische Laparoskopie                        |
| 52.6x.00↔ | Totale Pankreatektomie, n.n.bez.                                | 54.21.20↔ | Laparoskopie, Zugangsweg f Chir (Ther) Interventionen           |
| 52.6x.99↔ | Totale Pankreatektomie, sonstige                                | 54.21.30↔ | Laparoskopie, Laparoskopie mit Drainage                         |
| 52.7↔     | Radikale Pankreatikoduodenektomie                               | 54.21.99↔ | Laparoskopie, sonstige  |
| 52.80↔    | Pankreastransplantation, n.n.bez.                               | 54.23↔    | Biopsie am Peritoneum   |
| 52.82↔    | Homotransplantat des Pankreas                                   | 54.3x.00↔ | Exz o Destr von Läs o Gew an Bauchw o Nabel, n.n.bez.           |
| 52.83.00↔ | Heterotransplantat des Pankreas, n.n.bez.                       | 54.3x.10↔ | Exz o Dstr v Läs o Gw an Bauchw o Nbl, Omphlktmie               |
| 52.83.10↔ | Htrtx d Pnkr, Rtx e Pnkreasgmnts währ dss stt Afnh              | 54.3x.19↔ | Exz/DstrLäs/Gw an Bauchw/Nbl, ExzLäs/Gw an Bauchw/Nbl           |
| 52.83.11↔ | Heterotx d Pankr, Retx d Pankr während dess stat Aufnh          | 54.3x.20↔ | Exz/DstrLäs/Gw an Bauchw/Nbl, DstrLäs/Gw an Bauchw/Nbl          |
| 52.83.99↔ | Heterotransplantat des Pankreas, sonstige                       | 54.3x.99↔ | Exz o Destr von Läs o Gew an Bauchw o Nabel, sonstige           |
| 52.84↔    | Autotransplantation von Langerhans-Zellen                       | 54.4x.00↔ | Exzision oder Destruktion von Peritonealgewebe, n.n.bez.        |
| 52.85↔    | Allotransplantation von Langerhans-Zellen                       | 54.4x.10↔ | Exz o Dstr v Prtnealgw, Exz v Appndcs eploicae                  |
| 52.86↔    | Transplantation von Langerhans-Zellen, nicht näher bezeichnet   | 54.4x.11↔ | Exz oder Destr von Peritonealgew, Exz von Mesenterium           |
| 52.92↔    | Sondierung des Ductus pancreaticus                              | 54.4x.12↔ | Exz oder Destr von Peritonealgewebe, Exz von Omentum            |
| 52.95.00↔ | Sonstige Operation am Pankreas, n.n.bez.                        | 54.4x.99↔ | Exzision oder Destruktion von Peritonealgewebe, sonstige        |
| 52.95.10↔ | S Op a Pnkr, Extrkt v Stein(n) aus d Dct pncr, offn chr         | 54.51↔    | Laparoskopische Lösung von peritonealen Adhäsionen              |
| 52.95.11↔ | S Op a Pnkr, Extrkt v Stein(n) aus d Dct pncr, lprsk            | 54.59↔    | Sonstige Lösung von peritonealen Adhäsionen                     |
| 52.95.20↔ | Sonstige Op a Pankreas, Dilat d Duct pancr, laparask            | 54.61↔    | Wiederverschluss einer postoperativen abdominalen Wunddehiszenz |
| 52.95.30↔ | So Op a Pankr, Einl e Drain i D Pankrgang, offen chir           | 54.62↔    | Verzögerter Verschluss einer granulierenden Abdominalwunde      |
| 52.95.31↔ | So Op a Pankr, Einl e Drain i D Pankrgang, laparask             | 54.71.00↔ | Versorgung einer Gastroschisis, n.n.bez.                        |
| 52.95.40↔ | S Op a Pnkr,Enl o Wchs N slbxp Stnt(Prth)i Pnkrng,offn chr      | 54.71.10↔ | Versorgung einer Gastroschisis, mit Transplantat oder Prothese  |
| 52.95.41↔ | S Op a Pnkr, Enl o Wchs e N slbxp Stnt (Prth) i D Pnkrng, lprsk | 54.71.99↔ | Versorgung einer Gastroschisis, sonstige                        |
| 52.95.50↔ | S Op a Pnkr,Enl o Wchs slbxp Stnt(Prth)i D Pnkrng,offn chr      | 54.72↔    | Sonstige Rekonstruktion an der Bauchwand                        |
| 52.95.51↔ | S Op a Pnkr, Enl o Wchs e slbxp Stnt (Prth) i D Pnkrng, lprsk   | 54.73↔    | Sonstige Rekonstruktion am Peritoneum                           |
| 52.95.60↔ | Sonstige Op a Pankr, Plast Reko d Duct pancr, laparask          | 54.74↔    | Sonstige Rekonstruktion am Omentum                              |
| 52.95.70↔ | Sonstige Op a Pankr, Plastische Rekonstruktion d Pankr          | 54.75↔    | Sonstige Rekonstruktion am Mesenterium                          |
| 52.95.90↔ | Sonstige Op a Pankreas, Sonstige endosk Op a Pankreas           | 54.92↔    | Entfernen eines Fremdkörpers aus der Peritonealhöhle            |
| 52.95.99↔ | Sonstige Operation am Pankreas, sonstige                        | 54.94↔    | Formung eines peritoneovaskulären Shunts                        |
| 52.96↔    | Anastomose des Pankreas   | 54.99.00↔ | Sonstige Operationen in der Abdominal-Region, n.n.bez.          |
| 52.99.00↔ | Sonstige offene Operation am Pankreas, n.n.bez.                 | 54.99.10↔ | Einsatz eines Klammernahtgerätes, n.n.bez.                      |
| 52.99.10↔ | Sonstige off Op a Pankreas, Dilat d Duct pancreaticus           | 54.99.11↔ | Einsatz eines zirkulären Klammernahtgerätes, offen chirurgisch  |
| 52.99.20↔ | Sonstige off Op a Pankr, Plast Reko d Duct pancr                | 54.99.12↔ | Ens e zrkläm Klmmrnhträts, übr vrbsthnd Körpröfnng              |
| 52.99.99↔ | Sonstige offene Operation am Pankreas, sonstige                 | 54.99.13↔ | Einsatz eines linearen Klammernahtgerätes, offen chirurgisch    |
| 53.00↔    | Einseitige Operation einer Inguinalhernie, n.n.bez.             | 54.99.14↔ | Einsatz eines linearen Klammernahtgerätes, laparoskopisch       |
| 53.01↔    | Einseitige Operation einer direkten Inguinalhernie              | 54.99.19↔ | Einsatz eines Klammernahtgerätes,sonstige                       |
| 53.02↔    | Einseitige Operation einer indirekten Inguinalhernie            | 54.99.20↔ | Art d verwendeten Mat f Gewers und Gewverst, n.n.bez.           |
| 53.03↔    | eins OP einer dir IngHern mit Tx oder Prothese                  | 54.99.21↔ | Nicht resorbierbares Material ohne Beschichtung                 |
| 53.04↔    | Operation einer indir IngHern mit Tx oder Prothese              | 54.99.22↔ | Nicht resorbierbares Material mit antimikrobieller Beschichtung |
| 53.05↔    | OP einer IngHern mit Tx oder Prothese, n.n.bez.                 | 54.99.23↔ | Nicht resorbierbares Material mit Titanbeschichtung             |
| 53.10↔    | Beidseitige Operation von Inguinalhernien, n.n.bez.             | 54.99.24↔ | Nicht resorbierbares Material, mit sonstiger Beschichtung       |
| 53.11↔    | Beidseitige Operation von direkten Inguinalhernien              | 54.99.25↔ | Composite-Material  |
| 53.12↔    | Beidseitige Operation von indirekten Inguinalhernien            | 54.99.26↔ | (Teil-) resorbierbares Material, synthetisch                    |
| 53.13↔    | Bds OP von IngHern, einer direkten und einer indir              | 54.99.27↔ | (Teil-) resorbierbares Material, biologisch                     |
| 53.14↔    | Bds OP von direkten IngHern mit Tx oder Prothese                | 54.99.29↔ | Art d verwendeten Mat f Gewers und Gewverst, sonstige           |
| 53.15↔    | Bds OP von indir IngHern mit Tx oder Prothese                   | 54.99.30↔ | S Op i d AbdRg, Rs v Gw i d Bauchrg oh schr Orgnzueordng        |
| 53.16↔    | Bds OP von IngHern, e dir und e indir m Tx o Proth              | 54.99.40↔ | So Op i d AbdReg, Rev e kutperit Fistel ( Kathvrwsys)           |
| 53.17↔    | Bds OP von IngHern mit Tx oder Prothese, n.n.bez.               | 54.99.41↔ | S Op i d AbdRg, Entf o Vrschl e ktprt Fstl (Kthvrwsys)          |
| 53.21↔    | eins Operation einer FemHern mit Tx oder Prothese               | 54.99.50↔ | So Op i d AbdReg, Anl e temp Bauchwandverschlusses              |
| 53.29↔    | Sonstige einseitige Operation einer Femoralhernie               | 54.99.60↔ | Sonstige Operationen in der Abdominal-Region, Lumbotomie        |
| 53.31↔    | Bds Operation einer FemHern mit Tx oder Prothese                | 54.99.61↔ | Sonstige Operationen in der Abdominal-Region, Relumbotomie      |
| 53.39↔    | Sonstige beidseitige Operation einer Femoralhernie              | 54.99.99↔ | Sonstige Operationen in der Abdominal-Region, sonstige          |
| 53.41↔    | Operation einer Umbilikalhernie mit Transplantat oder Prothese  | 55.01.11↔ | Nephrotomie, offen chirurgisch                                  |
| 53.49↔    | Sonstige Operation einer Umbilikalhernie                        |           |   |



|           |   |           |   |
|-----------|---|-----------|---|
| 55.01.12↔ | Nephrotomie, offen chirurgisch zur Exploration                  | 56.51.20↔ | Afb e kt Urtlst, Umwdl e and sprvs Hrmb l i e ktn Urtlst          |
| 55.01.13↔ | Nephrotomie, offen chirurgisch zur Punktion einer Zyste         | 56.51.30↔ | Aufb e kut Ureteroileostomie, m Darmres (kontin Stoma)            |
| 55.02.11↔ | Nephrostomie, offen chirurgisch                                 | 56.51.99↔ | Aufbau einer kutanen Ureteroileostomie, sonstige                  |
| 55.12↔    | Pyelostomie   | 56.52.00↔ | Revision einer kutanen Ureteroileostomie, n.n.bez.                |
| 55.24↔    | Offene Nierenbiopsie  | 56.52.10↔ | Rev e kut Ureteroileostomie, m Darminterponat [Conduit]           |
| 55.31↔    | Marsupialisation einer Läsion an der Niere                      | 56.52.20↔ | Rev e kut Ureteroileostomie, m Darmres (kontin Stoma)             |
| 55.32↔    | Offene Exzision von Läsion oder Gewebe an der Niere             | 56.52.99↔ | Revision einer kutanen Ureteroileostomie, sonstige                |
| 55.34↔    | Laparoskopische Exzision von Läsion oder Gewebe an der Niere    | 56.61.00↔ | Aufbau einer anderen kutanen Ureterostomie, n.n.bez.              |
| 55.39.00↔ | So Lok Exz o Destr von Läs o Gew an d Niere, n.n.bez.           | 56.61.10↔ | Afb e and kt Urtrst, Urtrktnestomie u Trnsrtrktnestomie, lprsk    |
| 55.39.10↔ | S Lk Exz o Dstr v Läs o Gw an d Nier, Exz urtrnsk               | 56.61.20↔ | Afb e and kt Urtrst, Umwdl e and sprvs Hrmb l i e ktn Urtrst      |
| 55.39.20↔ | S Lk Exz o Dstr v Läs o Gw an d Nier, Dstr, Prktrnsrl           | 56.61.99↔ | Aufbau einer anderen kutanen Ureterostomie, sonstige              |
| 55.39.21↔ | S Lk Exz o Dstr v Läs o Gw an d Nier, Dstr, urtrnsk             | 56.62↔    | Revision einer anderen kutanen Ureterostomie                      |
| 55.39.22↔ | S Lk Exz o Dstr v Läs o Gw an d Nier, Dstr, offn chr            | 56.71.00↔ | Harnableitung in den Darm, n.n.bez.                               |
| 55.39.23↔ | S Lk Exz o Dstr v Läs o Gw an d Nier, Dstr, lprsk               | 56.71.10↔ | Harnabl i D Darm, Uretsigst m Reservbild, offen chir              |
| 55.39.29↔ | S Lk Exz o Dstr v Läs o Gw an d Nier, Dstr, S Zg                | 56.71.11↔ | Harnabl i D Darm, Uretsigst m Reservbild, laparask                |
| 55.39.99↔ | So Lok Exz o Destr von Läs o Gew an d Niere, So                 | 56.71.20↔ | Hrmb l i D Drm, Umwdl e and sprvs Hrmb l i e Hrmb l i D Drm       |
| 55.4↔     | Partielle Nephrektomie  | 56.71.99↔ | Harnableitung in den Darm, sonstige                               |
| 55.51.00↔ | Nephroureterektomie, n.n.bez.                                   | 56.72↔    | Revision einer ureterointestinalen Anastomose                     |
| 55.51.01↔ | Nephroureterektomie, ausser zur Transplantation                 | 56.73↔    | Nephrozystanastomose, n.n.bez.                                    |
| 55.51.02↔ | Nephrektomie zur Transplantation, Lebendspende                  | 56.74.00↔ | Ureterozystoneostomie, n.n.bez.                                   |
| 55.51.99↔ | Nephroureterektomie, sonstige                                   | 56.74.10↔ | Urtzystst, Isl Antrfpl (z.B. n LchGrgoir), offn chr               |
| 55.52↔    | Nephrektomie einer belassenen Niere                             | 56.74.11↔ | Urtzystst, Isl Antrfpl (z.B. n LchGrgoir), lprkpsch               |
| 55.53↔    | Entfernen einer transplantierten oder abgestossenen Niere       | 56.74.20↔ | Ureterozystoneostomie, mit Uretermodellage                        |
| 55.54↔    | Beidseitige Nephrektomie  | 56.74.99↔ | Ureterozystoneostomie, sonstige                                   |
| 55.61↔    | Autotransplantation einer Niere                                 | 56.75↔    | Transureteroureterostomie   |
| 55.69.00↔ | Sonstige Nierentransplantation, n.n.bez.                        | 56.79↔    | Sonstige Anastomose eines Ureters oder Harnableitung              |
| 55.69.10↔ | Sonstige Nierentransplantation, allogene                        | 56.81↔    | Lösung von intraluminalen Adhäsionen im Ureter                    |
| 55.69.20↔ | Sonstige Nierentransplantation, syngene                         | 56.82↔    | Naht einer Ureterverletzung                                       |
| 55.69.30↔ | Sonstige Nierentransplantation, En-bloc-Transplantat            | 56.83↔    | Verschluss einer Ureterostomie                                    |
| 55.69.40↔ | So NierenTx, NierenRetx während dess stationären Aufnh          | 56.84.00↔ | Verschluss einer anderen Ureterfistel, n.n.bez.                   |
| 55.69.99↔ | Sonstige Nierentransplantation, sonstige                        | 56.84.10↔ | Verschl e and Ureterfist, UretDarmFistel, offen chir              |
| 55.7↔     | Nephropexie   | 56.84.11↔ | Verschluss e and Ureterfist, UretDarmFistel, laparask             |
| 55.81↔    | Naht einer Rissverletzung an der Niere                          | 56.84.20↔ | Verschl e and Ureterfist, ureterovag Fistel, offen chir           |
| 55.82↔    | Verschluss einer Nephrostomie und Pyelostomie                   | 56.84.21↔ | Verschl e and Ureterfist, ureterovag Fistel, laparask             |
| 55.83↔    | Verschluss von anderen Nierenfisteln                            | 56.84.22↔ | Verschluss e and Ureterfist, ureterovag Fistel, vaginal           |
| 55.84↔    | Reposition einer Nierenstiel-Torsion                            | 56.84.99↔ | Verschluss einer anderen Ureterfistel, sonstige                   |
| 55.85↔    | Symphysiotomie einer Hufeisenniere                              | 56.85↔    | Ureteropexie  |
| 55.86↔    | Anastomose an der Niere   | 56.86↔    | Entfernen einer Ureterligatur                                     |
| 55.87↔    | Plastische Rekonstruktion am pyeloureteralen Übergang           | 56.89↔    | Sonstige plastische Rekonstruktion an einem Ureter                |
| 55.89↔    | Sonstige plastische Rekonstruktion an der Niere                 | 56.92↔    | Implantation eines elektronischen Ureterstimulators               |
| 55.91↔    | Nierendekapsulation   | 56.93↔    | Ersetzen eines elektronischen Ureterstimulators                   |
| 55.99.00↔ | Sonstige Operationen an der Niere, n.n.bez.                     | 56.94↔    | Entfernen eines elektronischen Ureterstimulators                  |
| 55.99.10↔ | Sonstige Op an d Niere, Revisionsoperation an d Niere           | 56.95↔    | Ligatur an einem Ureter   |
| 55.99.99↔ | Sonstige Operationen an der Niere, sonstige                     | 57.12↔    | Lösung von intralum Adhäs mit Inzis an der Hambl                  |
| 56.2x.00↔ | Ureterotomie, n.n.bez.  | 57.21↔    | Vesikostomie  |
| 56.2x.10↔ | Ureterotomie, perkutan-transrenal                               | 57.22↔    | Revision einer Vesikostomie                                       |
| 56.2x.11↔ | Ureterotomie, perkutantransrenal mit Entf e Hamst               | 57.34↔    | Offene Biopsie der Hamblase                                       |
| 56.2x.20↔ | Ureterotomie, ureterorenoskopisch                               | 57.49.00↔ | S trnsrthr Exz o Dstr v Läs o Gw d Hrmb l, n.n.bez.               |
| 56.2x.30↔ | Ureterotomie, offen chirurgisch                                 | 57.49.10↔ | S trnsrthr Exz o Dstr v Läs o Gw d Hrmb l, Exz, trnsrth           |
| 56.2x.40↔ | Ureterotomie, laparoskopisch                                    | 57.49.11↔ | S trnsrthr Exz o Dstr v Läs o Gw d Hrmb l, Dstr, trnsrth          |
| 56.2x.99↔ | Ureterotomie, sonstige  | 57.49.12↔ | S trnsrthr Exz o Dstr v Läs o Gw d Hrmb l, Rs, trnsrth            |
| 56.34↔    | Offene Ureterbiopsie  | 57.49.99↔ | So transurethr Exz o Destr von Läs o Gew d Hambl, So              |
| 56.40↔    | Ureterektomie, n.n.bez.   | 57.51↔    | Exzision des Urachus  |
| 56.41.00↔ | Partielle Ureterektomie, n.n.bez.                               | 57.58↔    | Laparosk Exz o Destr von and Läs o Gew an d Hambl                 |
| 56.41.10↔ | Part Ureterektomie, Res d Ureterostiums, Perktransves           | 57.59.00↔ | Off Exz o Destr von and Läs o Gew an d Hambl, n.n.bez.            |
| 56.41.11↔ | Part Ureterektomie, Res d Ureterostiums, transurethral          | 57.59.10↔ | Off Exz o Dstr v and Läs o Gw an d Hrmb l, Exz, offn chr          |
| 56.41.12↔ | Part Ureterektomie, Res d Ureterostiums, offen chir             | 57.59.20↔ | Off Exz o Destr v and Läs o Gew an d Hambl, Myektomie             |
| 56.41.20↔ | Partielle Ureterektomie, offen chirurgisch                      | 57.59.99↔ | Off Exz o Destr von and Läs o Gew an d Hambl, sonstige            |
| 56.41.21↔ | Partielle Ureterektomie, laparoskopisch                         | 57.6x.00↔ | Partielle Zystektomie, n.n.bez.                                   |
| 56.41.30↔ | Partielle Ureterektomie, Resektion eines Ureterstumpfes         | 57.6x.10↔ | Part Zystektomie, oh Ureterneoiimplantation, offen chir           |
| 56.41.40↔ | Resektion einer Ureterozele, transurethral                      | 57.6x.11↔ | Part Zystektomie, oh Ureterneoiimplantation, laparask             |
| 56.41.41↔ | Resektion einer Ureterozele, offen chirurgisch                  | 57.6x.12↔ | Part Zystekt, m eins o beids Ureterneoiimpl, offen chir           |
| 56.41.49↔ | Resektion einer Ureterozele, sonstiger Zugang                   | 57.6x.13↔ | Part Zystekt, m eins o beids Ureterneoiimpl, laparask             |
| 56.41.99↔ | Partielle Ureterektomie, sonstige                               | 57.6x.20↔ | Prt Zystkt, Sprtrg o sbtt Rsktion, oh Urtneoiimpl, offn chr       |
| 56.42↔    | Totale Ureterektomie  | 57.6x.21↔ | Prt Zystkt, Sprtrg o sbtt Rs, oh Urtneoiimpl, lprsk               |
| 56.51.00↔ | Aufbau einer kutanen Ureteroileostomie, n.n.bez.                | 57.6x.22↔ | Prt Zystkt, Sprtrg o sbtt Rs m eins o beids Urtneoiimpl, offn chr |
| 56.51.10↔ | Aub kt Urtst, Urtleoktst [IlCon]/Urtklktst [Kln/SgmCon], of chr | 57.6x.23↔ | Prt Zystkt, Sprtrg o sbtt Rs m eins o beids Urtneoiimpl, lprsk    |
| 56.51.11↔ | Ab Urtst, Urtleoktst [IlCon]/Urtklktst [Kln/SgmCon], lprsk      | 57.6x.99↔ | Partielle Zystektomie, sonstige                                   |
| 56.51.12↔ | Afb e kt Urtlst, m Drmtrpnt [Cnduit] (N ktnn Stm), S Zg         | 57.71.00↔ | Radikale Zystektomie, n.n.bez.                                    |
|           |   | 57.71.10↔ | Rad Zystektomie, oh Urethrektomie, b Mann, offen chir             |

|           |  |           |  |
|-----------|--|-----------|--|
| 57.71.11↔ | Rad Zystektomie, oh Urethrektomie, b Mann, laparask            | 58.93↔    | Implantation eines künstlichen Harnblasensphinkters              |
| 57.71.20↔ | Rad Zystektomie, m Urethrektomie, b Mann, offen chir           | 58.94↔    | Adjustierbare Harninkontinenztherapie                            |
| 57.71.21↔ | Radikale Zystektomie, m Urethrektomie, b Mann, laparask        | 59.00↔    | Retroperitoneale Dissektion, n.n.bez.                            |
| 57.71.30↔ | Rad Zystektomie, oh Urethrektomie, b d Frau, offen chir        | 59.02↔    | Sonstige Lösung von perirenenalen oder periureteralen Adhäsionen |
| 57.71.31↔ | Rad Zystektomie, oh Urethrektomie, b d Frau, laparask          | 59.03.00↔ | Laparosk Lös von periren o periuret Adhäs, n.n.bez.              |
| 57.71.40↔ | Rad Zystektomie, m Urethrektomie, b d Frau, offen chir         | 59.03.10↔ | Lprsk Lös v prrm o priurt Adhäs, Utrrl oh intrpr Vrlg            |
| 57.71.41↔ | Rad Zystektomie, m Urethrektomie, b d Frau, laparask           | 59.03.11↔ | Lprsk Lös v prrm o priurt Adhäs, Utrrl m intrpr Vrlg             |
| 57.71.50↔ | Rad Zystekt, BeEviszeration (Exent) b Mann, offen chir         | 59.03.99↔ | Laparosk Lös von periren o periuret Adhäs, sonstige              |
| 57.71.51↔ | Rad Zystekt, BeEviszeration (Exent) b Mann, laparask           | 59.09↔    | Sonstige Inzision am perirenenalen oder periureteralen Gewebe    |
| 57.71.99↔ | Radikale Zystektomie, sonstige                                 | 59.11↔    | Sonstige Lösung von perivesikalen Adhäsionen                     |
| 57.79.00↔ | Sonstige totale Zystektomie, n.n.bez.                          | 59.12↔    | Laparoskopische Lösung von perivesikalen Adhäsionen              |
| 57.79.10↔ | So tot Zystekt, Einf Zystekt, b Mann, offen chir               | 59.21↔    | Biopsie am perirenenalen oder perivesikalen Gewebe               |
| 57.79.11↔ | So tot Zystektomie, Einf Zystektomie, b Mann, laparask         | 59.3↔     | Plikatur am urethrovesikalen Übergang                            |
| 57.79.20↔ | So tot Zystekt, Einf Zystekt, b d Frau, offen chir             | 59.4↔     | Suprapubische Schlingensuspension                                |
| 57.79.21↔ | So tot Zystekt, Einf Zystekt, b d Frau, laparask               | 59.5↔     | Retropubische urethrale Suspension                               |
| 57.79.99↔ | Sonstige totale Zystektomie, sonstige                          | 59.6↔     | Paraurethrale Suspension   |
| 57.81↔    | Naht einer Harnblasenverletzung                                | 59.71↔    | Levatorplastik zur urethrovesikalen Suspension                   |
| 57.83↔    | Verschluss einer vesikointestinalen Fistel                     | 59.72↔    | Implantat-Injektion in Urethra und/oder Harnblasenhals           |
| 57.84.00↔ | Verschluss einer anderen Harnblasenfistel, n.n.bez.            | 59.79↔    | Sonstige plastische Rekonstruktion bei Stressinkontinenz         |
| 57.84.10↔ | Vrschl e and Hrnblfst, (Vrschl e) vskvg Fstl, ofn chr (bd)     | 59.91↔    | Exzision am perirenenalen oder perivesikalen Gewebe              |
| 57.84.11↔ | Vrschl e and Hrnblfst, Vrschl e vskvg Fstl, vg                 | 59.92↔    | Sonstige Operationen am perirenenalen oder perivesikalen Gewebe  |
| 57.84.12↔ | Vrschl e and Hrnblfst, Vrschl e vskvg Fstl, trnsvs             | 59.95↔    | Desintegration eines Harnsteins mit Ultraschall                  |
| 57.84.13↔ | Vrschl e and Hrnblfst, Vrschl e vskvg Fstl, lprsk              | 59.99↔    | Sonstige Operationen an den Harnorganen                          |
| 57.84.20↔ | Vrschl e and Hrnblfst, Vrschl e vskkt Fstl, ofn chr            | 60.0↔     | Inzision an der Prostata   |
| 57.84.21↔ | Vrschl e and Hrnblfst, Vrschl e vskkt Fstl, lprsk              | 60.12↔    | Offene Biopsie an der Prostata                                   |
| 57.84.99↔ | Verschluss einer anderen Harnblasenfistel, sonstige            | 60.14↔    | Offene Biopsie an den Vesiculae seminales                        |
| 57.85↔    | Zysturethroplast und plastische Reko am HarnblHals             | 60.15↔    | Biopsie am periprostatischen Gewebe                              |
| 57.86↔    | Plastische Rekonstruktion bei Exstrophie der Harnblase         | 60.21↔    | Transurethr (US) geführt laserind ProstEkt (TULIP)               |
| 57.87.00↔ | Rekonstruktion an der Harnblase, n.n.bez.                      | 60.29.00↔ | Sonstige transurethrale Prostatektomie, n.n.bez.                 |
| 57.87.10↔ | Reko an d Harnbl, m Ileum, Kolon o Mag, offen chir             | 60.29.10↔ | So transurethr Prostekt, Elektrosektion von Prostgew             |
| 57.87.11↔ | Reko an d Harnbl, m Ileum, Kolon o Mag, laparask               | 60.29.20↔ | S trnsrthr Prstkt, S trnsrthr Dstr v Prstgw                      |
| 57.87.20↔ | Rk an d Hrnbl, Umwdl e and sprvs Hrnbl i e Ershrnl, ofn chr    | 60.29.99↔ | Sonstige transurethrale Prostatektomie, sonstige                 |
| 57.87.21↔ | Rk an d Hrnbl, Umwdl e and sprvs Hrnbl i e Ershrnl, lprsk      | 60.3↔     | Suprapubische Prostatektomie                                     |
| 57.87.30↔ | Rk an d Hrnbl, Rdktionsplstik d Hrnbl, ofn chr                 | 60.4↔     | Retropubische Prostatektomie                                     |
| 57.87.31↔ | Reko an d Harnbl, Reduktionsplastik d Harnbl, laparask         | 60.5↔     | Radikale Prostatektomie  |
| 57.87.40↔ | Rekonstruktion an d Harnbl, Augm d Harnbl, offen chir          | 60.61.00↔ | Lokale Exzision einer Läsion an der Prostata, n.n.bez.           |
| 57.87.41↔ | Rekonstruktion an d Harnbl, Augm d Harnbl, laparask            | 60.61.10↔ | Lokale Exzision einer Läsion an der Prostata, transurethral      |
| 57.87.99↔ | Rekonstruktion an der Harnblase, sonstige                      | 60.61.11↔ | Lok Exz e Läs an d Prostata, suprapubischtransvesikal            |
| 57.88↔    | Sonstige Anastomose an der Harnblase                           | 60.61.12↔ | Lokale Exzision einer Läsion an der Prostata, retropubisch       |
| 57.89↔    | Sonstige plastische Rekonstruktion an der Harnblase            | 60.61.13↔ | Lokale Exzision einer Läsion an der Prostata, perineal           |
| 57.91↔    | Sphinkterotomie an der Harnblase                               | 60.61.99↔ | Lokale Exzision einer Läsion an der Prostata, sonstige           |
| 57.96↔    | Implantation eines elektronischen Blasenstimulators            | 60.62↔    | Perineale Prostatektomie   |
| 57.97↔    | Ersetzen eines elektronischen Blasenstimulators                | 60.69↔    | Sonstige Prostatektomie  |
| 58.41↔    | Naht einer Urethraverletzung                                   | 60.72↔    | Inzision an einer Vesicula seminalis                             |
| 58.42↔    | Verschluss einer Urethrostomie                                 | 60.73↔    | Exzision einer Vesicula seminalis                                |
| 58.43.00↔ | Verschluss einer anderen Urethrafistel, n.n.bez.               | 60.79↔    | Sonstige Operationen an den Vesiculae seminales                  |
| 58.43.10↔ | Vrschl e and Urthfst, Vrschl e urthrvg Fstl, ofn chr (bd)      | 60.81↔    | Inzision am periprostatischen Gewebe                             |
| 58.43.11↔ | Vrschl e and Urthfst, Vrschl e urthrvg Fstl, lprsk             | 60.82↔    | Exzision am periprostatischen Gewebe                             |
| 58.43.12↔ | Vrschl e and Urthfst, Vrschl e urthrvg Fstl, vg                | 60.93↔    | Plastische Rekonstruktion an der Prostata                        |
| 58.43.20↔ | Vrschl e and Urthfst, Vrschl e urthrktnn Fstl                  | 60.95↔    | Transurethrale Ballon-Dilatation einer prostatichen Urethra      |
| 58.43.30↔ | Vrschl e and Urthfst, Vrschl e urthrrktn Fstl                  | 60.96↔    | Transurethr Destr v prostatGew dMikrowellenwärmeth               |
| 58.43.99↔ | Verschluss einer anderen Urethrafistel, sonstige               | 60.97↔    | So transurethr Destr v prostatGew d sonstWärmether               |
| 58.44↔    | Reanastomose der Urethra                                       | 60.99.00↔ | Sonstige Operationen an der Prostata, n.n.bez.                   |
| 58.45.00↔ | Plast Rekonstruktion b Hypospad o Eüpispad, n.n.bez.           | 60.99.10↔ | S Op an d Prst, Trnsrktl u Prkt Dstr v Prstgw                    |
| 58.45.10↔ | Plast Rekonstruktion b Hypospad o Eüpispad, b d Frau           | 60.99.99↔ | Sonstige Operationen an der Prostata, sonstige                   |
| 58.45.20↔ | Plst Rk b Hypspd o Eüpspd, b Mnn, Schftaufrichtng u Chrdktmie  | 61.0x.00↔ | Inzis u Drain an Skrot u Tunica vaginalis test, n.n.bez.         |
| 58.45.21↔ | Plast Reko b Hypospad o Eüpispad, b Mann, So Verfahren         | 61.0x.10↔ | Inzis u Drain an Skrot u Tunica vag test, zur Fremdkentf         |
| 58.45.99↔ | Plast Rekonstruktion b Hypospad o Eüpispad, sonstige           | 61.0x.99↔ | Inzis und Drain an Skrot und Tunica vaginalis test, So           |
| 58.46.00↔ | Sonstige Rekonstruktion der Urethra, n.n.bez.                  | 61.2↔     | Exzision einer Hydrocele testis                                  |
| 58.46.10↔ | So Reko d Ureth, Reko d dist Teils d Ureth na Verletz          | 61.3x.00↔ | Exz oder Destr von Läsion oder Gew a Skrotum, n.n. bez.          |
| 58.46.11↔ | S Rk d Urth, Rk d Prs prsttc o d Prs mbrncea d Urth n Vrltz    | 61.3x.10↔ | Exz o Destr von Läs o Gew a Skrotum, Part Resektion              |
| 58.46.99↔ | Sonstige Rekonstruktion der Urethra, sonstige                  | 61.3x.11↔ | Exz o Destr von Läs o Gew a Skrotum, totale Resektion            |
| 58.47↔    | Urethrale Meatoplastik   | 61.3x.12↔ | Exz o Destr von Läs o Gew a Skrotum, radikale Resektion          |
| 58.49.00↔ | Sonstige plastische Rekonstruktion an der Urethra, n.n.bez.    | 61.3x.99↔ | Exz oder Destr von Läsion oder Gew a Skrotum, sonstige           |
| 58.49.10↔ | S Plst Rk an d Urth, Enz Plst Rk d Urth, m Präp o Pnsh         | 61.42↔    | Verschluss einer Fistel am Skrotum                               |
| 58.49.11↔ | S Plst Rk an d Urth,Enz Plst Rk d Urth,m Mnd o Hrnblschlh,S Rk | 61.49↔    | So plast Reko an Skrotum und Tunica vag testis                   |
| 58.49.20↔ | S Plst Rk an Urth,Zweiz Plst Rk Urth,erst Stzng,m Präp o Pnsh  | 61.92↔    | Exz e Läs an d Tunic vag test,mAusn eHydrocel test               |
| 58.49.21↔ | Plst Rk anUrth, Zweiz Plst RkUrth, erst Stzng,Mnd/Hrnblschlh   | 61.99↔    | Sonstige Operationen an Skrotum und Tunica vaginalis testis      |
| 58.49.29↔ | S Plst Rk d Urth, zweizeitig, erst Stzng, S Rk                 |           |  |
| 58.49.99↔ | Sonstige plastische Rekonstruktion an der Urethra, sonstige    |           |  |



|           |  |           |   |
|-----------|--|-----------|---|
| 62.0↔     | Inzision am Hoden  | 65.09↔    | Sonstige Ovariectomie   |
| 62.12↔    | Offene Biopsie am Hoden  | 65.12↔    | Sonstige Biopsie am Ovar  |
| 62.2↔     | Exzision oder Destruktion einer Läsion am Hoden                  | 65.13↔    | Laparoskopische Biopsie am Ovar                                 |
| 62.3x.00↔ | Einseitige Orchidektomie, n.n.bez.                               | 65.14↔    | Sonstige laparoskopische diagnostische Massnahmen am Ovar       |
| 62.3x.10↔ | Einseitige Orchidektomie, skrotal, ohne Epidymektomie            | 65.21↔    | Marsupialisation einer ovariellen Zyste                         |
| 62.3x.11↔ | Einseitige Orchidektomie, skrotal, mit Epidymektomie             | 65.22↔    | Keilresektion am Ovar   |
| 62.3x.20↔ | Einseitige Orchidektomie, Inguinalhoden, ohne Epidymektomie      | 65.23↔    | Laparoskopische Marsupialisation einer ovariellen Zyste         |
| 62.3x.21↔ | Einseitige Orchidektomie, Inguinalhoden, mit Epidymektomie       | 65.24↔    | Laparoskopische Keilresektion am Ovar                           |
| 62.3x.30↔ | Einseitige Orchidektomie, Abdominalhoden, offen chirurgisch      | 65.25↔    | Sonstige laparask lokale Exz oder Destr am Ovar                 |
| 62.3x.31↔ | Einseitige Orchidektomie, Abdominalhoden, laparoskopisch         | 65.29↔    | Sonstige lokale Exzision oder Destruktion am Ovar               |
| 62.3x.40↔ | Einseitige Orchidektomie, radikal                                | 65.31↔    | Laparoskopische einseitige Ovarektomie                          |
| 62.3x.99↔ | Einseitige Orchidektomie, sonstige                               | 65.39↔    | Sonstige einseitige Ovarektomie                                 |
| 62.41↔    | Entfernen beider Hoden im gleichen Eingriff                      | 65.41.00↔ | Laparoskopische einseitige Salpingoovarektomie, n.n.bez.        |
| 62.42↔    | Entfernen eines belassenen Hodens                                | 65.41.10↔ | Laparosk eins Ovarektomie, mit bds Salpingektomie               |
| 62.5↔     | Orchidopexie   | 65.41.99↔ | Laparoskopische einseitige Salpingoovarektomie, sonstige        |
| 62.61↔    | Naht einer Hodenverletzung                                       | 65.49.00↔ | Sonstige einseitige Salpingoovarektomie, n.n.bez.               |
| 62.69↔    | Sonstige plastische Rekonstruktion am Hoden                      | 65.49.10↔ | Sonstige eins Salpingoovarektomie, m bds Salpingektomie         |
| 62.99.00↔ | Sonstige Operationen an den Hoden, n.n.bez.                      | 65.49.99↔ | Sonstige einseitige Salpingoovarektomie, sonstige               |
| 62.99.10↔ | Sonstige Op an D Hod, Explor b Kryptorch, inguinal               | 65.51↔    | So Entfernen beider Ovarien während dess op Eingr               |
| 62.99.11↔ | So Op an D Hod, Explor b Kryptorch, abd, offen chir              | 65.52↔    | Sonstiges Entfernen eines belassenen Ovars                      |
| 62.99.12↔ | Sonstige Op an D Hod, Explor b Kryptorch, abd, laparask          | 65.53↔    | Laparosk Entf von beiden Ovar währ dess op Eingr                |
| 62.99.20↔ | So Op an D Hod, Operative Verlagerung e Abdominalhodens          | 65.54↔    | Laparoskopisches Entfernen eines belassenen Ovars               |
| 62.99.30↔ | S Op an D Hd, Entn v Hd o Nbnhdngw z Afb f d künstlich Insmntion | 65.61↔    | So Entf bd Ovar und Tubae uter währ dess op Eingr               |
| 62.99.99↔ | Sonstige Operationen an den Hoden, sonstige                      | 65.62↔    | Sonstiges Entfernen von belassenem Ovar und Tuba uterina        |
| 63.1↔     | Exzision einer Varikozele und Hydrocele funiculi                 | 65.63↔    | Laparosk Entf v bdOvar uTub uter währ dess opEingr              |
| 63.2↔     | Exzision einer Epididymis-Zyste                                  | 65.64↔    | Laparoskopisches Entfernen von belassenem Ovar und Tuba uterina |
| 63.3↔     | Exz von and Lös o Gew an Funic spermat und Epidid                | 65.71↔    | Sonstige einfache Naht am Ovar                                  |
| 63.4↔     | Epididymektomie  | 65.72↔    | Sonstige Reimplantation eines Ovars                             |
| 63.51↔    | Naht eines Risses an Funiculus spermaticus und Epididymis        | 65.73↔    | Sonstige Salpingoovarioplastik                                  |
| 63.53↔    | Transplantation eines Funiculus spermaticus                      | 65.74↔    | Laparoskopische einfache Naht am Ovar                           |
| 63.59↔    | Sonstige plast Reko an Funic spermat und Epidid                  | 65.75↔    | Laparoskopische Reimplantation eines Ovars                      |
| 63.81↔    | Naht einer Verletzung an Ductus deferens und Epididymis          | 65.76↔    | Laparoskopische Salpingoovarioplastik                           |
| 63.82↔    | Plast Reko eines chir durchgetr Ductus deferens                  | 65.79↔    | Sonstige plastische Rekonstruktion am Ovar                      |
| 63.83↔    | Epididymovasostomie  | 65.81.00↔ | Laparosk Lös von Adhäs an Ovar u Tub uterina, n.n.bez.          |
| 63.84↔    | Entfernen einer Ligatur vom Ductus deferens                      | 65.81.10↔ | Lprsk Lös v Adhäs an Ovr u Tb utr a Prtn d wbl Bckns            |
| 63.85↔    | Entfernen eines Ventils vom Ductus deferens                      | 65.81.99↔ | Laparosk Lös von Adhäs an Ovar und Tuba uterina, So             |
| 63.89↔    | Sonstige Rekonstruktion an Ductus deferens und Epididymis        | 65.89.00↔ | So Lös von Adhäs von Ovar und Tuba uterina, n.n.bez.            |
| 63.92↔    | Epididymotomie   | 65.89.10↔ | So Lös von Adhäs von Ovar und Tuba uterina, offen chir          |
| 63.93↔    | Inzision am Funiculus spermaticus                                | 65.89.11↔ | So Lös v Adhäs v Ovar u Tub uter, m mikrochir Versorg           |
| 63.94↔    | Lösung von Adhäsionen am Funiculus spermaticus                   | 65.89.12↔ | S Lös v Adhäs v Ovr u Tb utr a Prtn d wbl Bckns, offn chr       |
| 63.95↔    | Einsetzen eines Ventils in den Ductus deferens                   | 65.89.13↔ | S Lös v Adhäs v Ovr u Tb utr a Prtn d wbl Bckns, m mkrchr Vrsrg |
| 63.99↔    | So OP an Funic spermat, Epidid und Ductus def                    | 65.89.99↔ | So Lös von Adhäs von Ovar und Tuba uterina, So                  |
| 64.3x.00↔ | Amputation des Penis, n.n.bez.                                   | 65.92↔    | Ovar-Transplantation  |
| 64.3x.10↔ | Amputation des Penis, partiell                                   | 65.93↔    | Manuelle Ruptur einer ovariellen Zyste                          |
| 64.3x.11↔ | Amputation des Penis, total                                      | 65.94↔    | Denervation am Ovar   |
| 64.3x.12↔ | Amputation des Penis, Emaskulation                               | 65.95↔    | Lösung einer Torsion am Ovar                                    |
| 64.3x.99↔ | Amputation des Penis, sonstige                                   | 65.99↔    | Sonstige Operationen am Ovar                                    |
| 64.41↔    | Naht einer Penisverletzung                                       | 66.01↔    | Salpingotomie   |
| 64.42↔    | Lösung einer Chorda des Penis                                    | 66.02↔    | Salpingostomie  |
| 64.43↔    | Konstruktion eines Penis   | 66.11.00↔ | Biopsie an den Tubae uterinae, n.n.bez.                         |
| 64.44.00↔ | Rekonstruktion des Penis, n.n.bez.                               | 66.11.10↔ | Biopsie an den Tubae uterinae, perkutane (Nadel-) Biopsie       |
| 64.44.10↔ | Rekonstruktion des Penis, Streckung des Penischaftes             | 66.11.11↔ | Biops an D Tb utr, Prkt (Nd) Biops m Steuer d bldgb Vrf         |
| 64.44.11↔ | RkPns, Krppnskrtn Trnsp/e vrgbrnn Pns (nceald pns/bried pns)     | 66.11.20↔ | Biopsie an den Tubae uterinae durch Inzision (offen)            |
| 64.44.99↔ | Rekonstruktion des Penis, sonstige                               | 66.11.99↔ | Biopsie an den Tubae uterinae, sonstige                         |
| 64.45↔    | Reimplantation des Penis   | 66.21↔    | Bds endosk Tubenligatur und Quetsch [zur Sterilisation]         |
| 64.49↔    | Sonstige plastische Rekonstruktion am Penis                      | 66.22.00↔ | Bds endosk Ligat und Durchr d Tubae uterinae, n.n.bez.          |
| 64.5x.00↔ | Operationen zur Geschlechtsumwandlung, n.n.bez.                  | 66.22.10↔ | Bds endsk Lgt u Drchtr d Tb utr, m prt Slpngkt                  |
| 64.5x.10↔ | Operationen zur Geschlumw, Geschlumw e Frau zum Mann             | 66.22.99↔ | Bds endosk Ligat und Durchtr d Tubae uterinae, sonstige         |
| 64.5x.20↔ | Operationen zur Geschlumw, Geschlumw e Mann zur Frau             | 66.29.00↔ | So bds endosk Destr o Verschluss d Tub uter, n.n.bez.           |
| 64.5x.99↔ | Operationen zur Geschlechtsumwandlung, sonstige                  | 66.29.10↔ | Bds endosk Destr o Verschluss d Tub uter, d Elektrkoag          |
| 64.95↔    | Einsetzen oder Ersetzen einer nicht-aufblasbaren Penisprothese   | 66.29.99↔ | So bds endosk Destr o Verschluss d Tubae uterinae, So           |
| 64.97↔    | Einsetzen oder Ersetzen einer aufblasbaren Penisprothese         | 66.31↔    | Sonstige beidseitige Ligatur und Quetschung der Tubae uterinae  |
| 64.98.00↔ | Sonstige Operationen am Penis, n.n.bez.                          | 66.32.00↔ | So bds Ligat und Durchtr d Tubae uterinae, n.n.bez.             |
| 64.98.10↔ | Sonstige Op a Penis, Reposition e Paraphimose i Narkose          | 66.32.10↔ | So bds Ligat u Durchtr d Tub uter, m part Salpingekt            |
| 64.98.20↔ | Op Pns Rvskrsierngsprtion/vnös Sprprtion (b erkltr Dysfnktion)   | 66.32.99↔ | So bds Ligat und Durchtr d Tubae uterinae, So                   |
| 64.98.30↔ | Sonstige Op a Penis, Shuntoperation a Corp cavernosum            | 66.39.00↔ | So bds Destr o Verschluss d Tubae uterinae, n.n.bez.            |
| 64.98.40↔ | Sonstige Op a Penis, Revision e int Penisprothese                | 66.39.10↔ | So bds Destr o Verschluss d Tub uterinae, d Elektrkoag          |
| 64.98.99↔ | Sonstige Operationen am Penis, sonstige                          | 66.39.99↔ | So bds Destr o Verschluss d Tubae uterinae, So                  |
| 65.01↔    | Laparoskopische Ovariectomie                                     |           |   |

|           |  |           |   |
|-----------|--|-----------|---|
| 66.4x.00↔ | Totale einseitige Salpingektomie, n.n.bez                        | 68.14↔    | Offene Biopsie an den uterinen Ligamenten                     |
| 66.4x.10↔ | Totale einseitige Salpingektomie, offen chirurgisch (abdominal)  | 68.21.10↔ | Durchtrennung von endometrialen Synechien, n.n.bez.           |
| 66.4x.20↔ | Totale einseitige Salpingektomie, laparoskopisch                 | 68.21.11↔ | Durchtrennung von endometrialen Synechien, hysteroskopisch    |
| 66.4x.99↔ | Totale einseitige Salpingektomie, sonstige                       | 68.21.99↔ | Durchtrennung von endometrialen Synechien, sonstige           |
| 66.51.00↔ | Entfernen beider Tubae uterinae im gleichen Eingriff, n.n.bez    | 68.22.00↔ | Inzis oder Exz e kong uterinen Septums, n.n.bez.              |
| 66.51.10↔ | Entf bd Tubae uterinae i gleich Ingr, offen chir (abd)           | 68.22.10↔ | Inzis oder Exz e kongenitalen uterinen Septums, vaginal       |
| 66.51.20↔ | Entf bd Tubae uterinae im gleich Ingr, laparoskopisch            | 68.22.11↔ | Inzis o Exz e kong uterinen Sept, hysterosk, oh Kontr         |
| 66.51.99↔ | Entfernen beider Tubae uterinae im gleichen Eingriff, sonstige   | 68.22.12↔ | Inzs o Exz e kng utr Spt, hystersk, lprsk asstt               |
| 66.52↔    | Entfernen einer belassenen Tuba uterina                          | 68.22.13↔ | Inzs o Exz e kng utr Spt, hystersk, sngprsch asstt            |
| 66.61.00↔ | Exzision oder Destr e Läsion e Tuba uterina, n.n.bez.            | 68.22.99↔ | Inzis oder Exz e kong uterinen Septums, sonstige              |
| 66.61.10↔ | Exz oder Destr e Läs e Tuba uterina, offen chir (abd)            | 68.29.00↔ | Sonst Exzision oder Destruktion einer Uterusläsion, n.n.bez.  |
| 66.61.20↔ | Exzision oder Destr e Läsion e Tuba uterina, vaginal             | 68.29.10↔ | Exzision oder Destruktion einer Uterusläsion, n.n.bez.        |
| 66.61.21↔ | Exz o Destr e Läs e Tub uter, vaginal, laparask assist           | 68.29.11↔ | Exz oder Destruktion e Uterusläsion, offen chir (abd)         |
| 66.61.30↔ | Exz oder Destr e Läsion e Tuba uterina, laparoskopisch           | 68.29.12↔ | Exzision oder Destruktion einer Uterusläsion, vaginal         |
| 66.61.99↔ | Exzision oder Destr e Läsion e Tuba uterina, sonstige            | 68.29.13↔ | Exz o Destruktion e Uterläs, vaginal, laparask assist         |
| 66.62↔    | Salpingektomie mit Entfernen einer Eileiterschwangerschaft       | 68.29.14↔ | Exzision oder Destruktion einer Uterusläsion, laparoskopisch  |
| 66.63.00↔ | Beidseitige partielle Salpingektomie, n.n.bez.                   | 68.29.15↔ | Exzision oder Destruktion einer Uterusläsion, hysteroskopisch |
| 66.63.10↔ | Bds partielle Salpingektomie, offen chirurgisch (abd)            | 68.29.19↔ | Exzision oder Destruktion einer Uterusläsion, sonstige        |
| 66.63.20↔ | Beidseitige partielle Salpingektomie, vaginal                    | 68.29.20↔ | Enukleation eines Myoms des Uterus, n.n.bez.                  |
| 66.63.21↔ | Bds partielle Salpingektomie, vaginal, laparask assist           | 68.29.21↔ | Enukleation eines Myoms des Uterus, offen chir (abd)          |
| 66.63.30↔ | Beidseitige partielle Salpingektomie, laparoskopisch             | 68.29.22↔ | Enukleation eines Myoms des Uterus, vaginal                   |
| 66.63.99↔ | Beidseitige partielle Salpingektomie, sonstige                   | 68.29.23↔ | Enukleat e Myoms d Uterus, vaginal, laparoskopisch assist     |
| 66.69.00↔ | Partielle Salpingektomie, n.n.bez.                               | 68.29.24↔ | Enukleation eines Myoms des Uterus, laparoskopisch            |
| 66.69.10↔ | Partielle Salpingektomie, offen chirurgisch (abdominal)          | 68.29.25↔ | Enukleation eines Myoms des Uterus, hysteroskopisch           |
| 66.69.20↔ | Partielle Salpingektomie, vaginal                                | 68.29.29↔ | Enukleation eines Myoms des Uterus, sonstige                  |
| 66.69.21↔ | Partielle Salpingektomie, vaginal, laparoskopisch assistiert     | 68.29.30↔ | Myomektomie am Uterus, n.n.bez.                               |
| 66.69.30↔ | Partielle Salpingektomie, laparoskopisch                         | 68.29.31↔ | Myomektomie am Uterus, offen chirurgisch (abdominal)          |
| 66.69.99↔ | Partielle Salpingektomie, sonstige                               | 68.29.32↔ | Myomektomie am Uterus, vaginal                                |
| 66.71↔    | Einfache Naht an einer Tuba uterina                              | 68.29.33↔ | Myomektomie am Uterus, vaginal, laparoskopisch assistiert     |
| 66.72↔    | Salpingoovariostomie   | 68.29.34↔ | Myomektomie am Uterus, laparoskopisch                         |
| 66.73↔    | Salpingosalpingostomie   | 68.29.35↔ | Myomektomie am Uterus, hysteroskopisch                        |
| 66.74↔    | Salpingouterostomie  | 68.29.39↔ | Myomektomie am Uterus, sonstige                               |
| 66.79.00↔ | Sonstige Plast Reko an d Tuba uterina, n.n. bez.                 | 68.29.99↔ | So Exzision oder Destruktion einer Uterusläsion, sonstige     |
| 66.79.10↔ | Sonstige Plast Reko an d Tuba uterina, offen chir (abd)          | 68.31↔    | Laparoskopische suprazervikale Hysterektomie [LSH]            |
| 66.79.20↔ | Sonstige plastische Rekonstruktion an der Tuba uterina, vaginal  | 68.39↔    | So u nnbez subtotale abdominale Hysterektomie                 |
| 66.79.21↔ | So Plast Reko an d Tub uter, vaginal, laparask assist            | 68.41.00↔ | Laparoskopische totale abdominale Hysterektomie, n.n.bez.     |
| 66.79.30↔ | Sonstige Plast Reko an d Tuba uterina, laparask                  | 68.41.09↔ | Laparoskopische totale abdominale Hysterektomie, sonstige     |
| 66.79.99↔ | Sonstige plastische Rekonstruktion an der Tuba uterina, sonstige | 68.41.10↔ | Laparosk totale abd Hystekt m Salpingovekt, n.n.bez.          |
| 66.92↔    | Einseitige Destruktion oder Verschluss einer Tuba uterina        | 68.41.11↔ | Laparosk totale abd Hystekt m eins Salpingoovarektomie        |
| 66.93↔    | Implantation oder Ersetzen einer Tuba uterina-Prothese           | 68.41.12↔ | Laparosk totale abd Hystekt m beids Salpingoovarektomie       |
| 66.94↔    | Entfernen einer Tuba uterina-Prothese                            | 68.41.19↔ | Laparosk totale abd Hystekt m Salpingovekt, sonstige          |
| 66.96↔    | Dilatation einer Tuba uterina                                    | 68.49.00↔ | So und Ni näherbezeichnete totale Hystekt, n.n.bez.           |
| 66.97↔    | Fimbrienimplantation in die Uteruswand                           | 68.49.09↔ | Sonstige und nicht näher bez totale Hystekt, sonstige         |
| 66.99↔    | Sonstige Operation an einer Tuba uterina                         | 68.49.10↔ | Sonstige und Ni näh bez totale Hystekt oh Salpingovekt        |
| 67.4x.00↔ | Zervixamputation, n.n.bez.                                       | 68.49.20↔ | So und Ni näh bez tot Hystekt m Salpingovekt, n.n.bez.        |
| 67.4x.10↔ | Radikale Zervixstumpfextirpation, n.n.bez.                       | 68.49.21↔ | So und Ni näh bez totale Hystekt m eins Salpingovekt          |
| 67.4x.11↔ | Rad Zervixstext, oh Lymphekt, offen chir (abd)                   | 68.49.22↔ | So und Ni näh bez totale Hystekt m beids Salpingovekt         |
| 67.4x.12↔ | Radikale Zervixstumpfextirpation, ohne Lymphadenektomie, vaginal | 68.49.29↔ | So und Ni näh bez totale Hystekt m Salpingovekt, So           |
| 67.4x.13↔ | Rad Zervixstext, oh Lymphekt, vag, laparask untst                | 68.51.00↔ | Laparask unterstützte vaginale Hystekt (LAVH), n.n.bez.       |
| 67.4x.14↔ | Radikale Zervixstumpfextirpation, oh Lymphekt, laparask          | 68.51.10↔ | Lprsk untst vg Hystkt (LAVH), oh Spngvkt, n.n.bz.             |
| 67.4x.20↔ | Radikale Zervixstumpfextirpation, mit Lymphadenektomie, n.n.bez. | 68.51.19↔ | Laparask untst vag Hystekt (LAVH), oh Salpingovekt, So        |
| 67.4x.21↔ | Rad Zervixstext, m Lymphekt, offen chir (abd)                    | 68.51.20↔ | Lprsk untst vg Hystkt (LAVH), m Spngvkt, n.n.bz.              |
| 67.4x.22↔ | Radikale Zervixstumpfextirpation, mit Lymphadenektomie, vaginal  | 68.51.21↔ | Laparask untst vag Hystekt (LAVH), m eins Salpingovekt        |
| 67.4x.23↔ | Rad Zervixstext, m Lymphekt, vag, laparask untst                 | 68.51.22↔ | Laparask untst vag Hystekt (LAVH), m beids Salpingovekt       |
| 67.4x.24↔ | Radikale Zervixstumpfextirpation, m Lymphekt, laparask           | 68.51.29↔ | Laparask untst vag Hystekt (LAVH), m Salpingovekt, So         |
| 67.4x.29↔ | Radikale Zervixstumpfextirpation, mit Lymphadenektomie, sonstige | 68.51.99↔ | Laparask unterstützte vaginale Hystekt (LAVH), sonstige       |
| 67.4x.30↔ | Exzision eines Stumpfes an der Zervix                            | 68.59.00↔ | So und Ni näherbezeichnete vaginale Hystekt, n.n.bez.         |
| 67.4x.99↔ | Zervixamputation, sonstige                                       | 68.59.10↔ | So u Ni näh bez vag Hystekt, oh Salpingovekt, n.n.bez.        |
| 67.51↔    | Transabdominale Cerclage der Zervix                              | 68.59.19↔ | So und Ni näh bez vaginale Hystekt, oh Salpingovekt, So       |
| 67.59↔    | Sonstige Rekonstruktion am inneren Muttermund                    | 68.59.20↔ | So u Ni näh bez vag Hystekt, m Salpingovekt, n.n.bez.         |
| 67.61↔    | Naht eines Zervixrisses  | 68.59.21↔ | So und Ni näh bez vaginale Hystekt, m eins Salpingovekt       |
| 67.62↔    | Verschluss einer zervikalen Fistel                               | 68.59.22↔ | So u Ni näh bez vaginale Hystekt, m beids Salpingovekt        |
| 67.69↔    | Sonstige plastische Rekonstruktion an der Zervix                 | 68.59.29↔ | So und Ni näh bez vaginale Hystekt, m Salpingovekt, So        |
| 68.0↔     | Hysterotomie   | 68.59.99↔ | So und Ni näherbezeichnete vaginale Hystekt, So               |
| 68.13↔    | Offene Biopsie am Uterus   | 68.61↔    | Laparoskopische radikale abdominale Hysterektomie             |
|           |  | 68.69.00↔ | So und Ni näherbezeichnete Rad abd Hystekt, n.n.bez.          |
|           |  | 68.69.10↔ | Sonstige und Ni näh bez Rad abd Hystekt, oh Lymphekt          |
|           |  | 68.69.11↔ | Sonstige und Ni näh bez Rad abd Hystekt, m Lymphekt           |
|           |  | 68.69.99↔ | Sonstige und Ni näh bez radikale abd Hystekt, sonstige        |
|           |  | 68.71↔    | Laparoskopische radikale vaginale Hysterektomie [LRVH]        |

|           |   |           |  |
|-----------|---|-----------|--|
| 68.79↔    | Sonstige radikale vag Hysterektomie                           | 70.79.99↔ | Sonstige plastische Rekonstruktion an der Vagina, sonstige       |
| 68.8↔     | Becken-Eviszeration   | 70.8↔     | Obliteration des Scheidengewölbes                                |
| 68.9↔     | Sonstige und nicht näher bezeichnete Hysterektomie            | 70.93↔    | So Operat Douglasraum m Transplantat od Proth                    |
| 69.01↔    | Dilatation und Curettage zur Beendigung einer Schwangerschaft | 71.5↔     | Radikale Vulvektomie   |
| 69.02↔    | Dilatation und Curettage im Anschluss an Geburt oder Abort    | 71.61↔    | Partielle Vulvektomie  |
| 69.19↔    | So Exz oder Destr an Uterus und uter Halteapp                 | 71.62↔    | Totale Vulvektomie   |
| 69.21↔    | Operation mit Interposition                                   | 71.72↔    | Verschluss einer Fistel an Vulva oder Perineum                   |
| 69.22↔    | Sonstige uterine Suspensionsoperation                         | 71.73↔    | Konstruktion des Introitus vaginae                               |
| 69.23↔    | Plast Reko bei chron Inversio uteri mit vag Zugang            | 71.79↔    | Sonstige plastische Rekonstruktion an Vulva und Perineum         |
| 69.29↔    | Sonstige plast Reko an Uterus und uter Halteapp               | 73.94↔    | Symphysiotomie zur Geburtserleichterung                          |
| 69.3↔     | Parazervikale Uterusdenervation                               | 74.0↔     | Klassische Sectio caesarea                                       |
| 69.41↔    | Naht eines Risses am Uterus                                   | 74.1↔     | Tiefe zervikale Sectio caesarea                                  |
| 69.42↔    | Verschluss einer Uterusfistel                                 | 74.2↔     | Extraperitoneale Sectio caesarea                                 |
| 69.49.00↔ | Sonstige Plast Reko a Uterus und Metroplastik, n.n.bez.       | 74.3↔     | Entfernen einer extratubaren, ektopischen Schwangerschaft        |
| 69.49.10↔ | So Plast Reko a Uterus u Metroplastik, offen chir (abd)       | 74.4↔     | Sectio caesarea eines anderen näher bezeichneten Typs            |
| 69.49.20↔ | Sonstige Plast Reko a Uterus und Metroplastik, vaginal        | 74.99↔    | Sonstige nicht näher bezeichnete Typen der Sectio caesarea       |
| 69.49.21↔ | S Plst Rk a Utr u Mtrplstk, vg, lprsk asst                    | 75.36↔    | Korrektur eines fetalen Defektes                                 |
| 69.49.30↔ | Sonstige Plast Reko a Uterus und Metroplastik, laparask       | 75.50↔    | Naht eines frischen geburtsbedingten Uterusrisses, n.n.bez.      |
| 69.49.99↔ | Sonstige Plast Reko a Uterus und Metroplastik, sonstige       | 75.51↔    | Naht eines frischen geburtsbedingten Risses der Zervix           |
| 69.51↔    | AspCurett am Uterus zur Beendigung einer Grav                 | 75.52↔    | Naht eines frischen geburtsbedingten Risses des Corpus uteri     |
| 69.52↔    | Aspirationscurettage im Anschluss an Geburt oder Abort        | 75.61↔    | Naht e frisch geburtsbed Riss von Hambl und Ureth                |
| 69.6↔     | Chir Massnahmen zur Prov oder Regul der Menstr                | 75.93↔    | Chirurgische Korrektur einer Inversio uteri                      |
| 69.91↔    | Einsetzen einer therapeutischen Uteruseinlage                 | 76.01↔    | Sequestrektomie an Gesichtsschädelknochen                        |
| 69.93↔    | Einsetzen von Laminarien                                      | 76.09.00↔ | Sonstige Inzision an Gesichtsschädelknochen, n.n.bez.            |
| 69.98↔    | Sonstige Operationen am uterinen Halteapparat                 | 76.09.10↔ | Reosteotomie nach Frakturposition                                |
| 69.99↔    | Sonstige Operationen an Zervix und Uterus                     | 76.09.99↔ | Sonstige Inzision an Gesichtsschädelknochen, sonstige            |
| 70.12↔    | Kuldotomie  | 76.2x.00↔ | Lokale Exz oder Destr e Läsion an Gschk, n.n.bez.                |
| 70.13↔    | Lösung von intraluminalen Adhäsionen der Vagina               | 76.2x.10↔ | Dekortikation eines Gesichtsschädelknochens                      |
| 70.14↔    | Sonstige Kolpotomie   | 76.2x.11↔ | Exzision von periostalem Gewebe an Gesichtsschädelknochen        |
| 70.23↔    | Biopsie am Douglasraum  | 76.2x.12↔ | Abtragung (modellierende Osteotomie) an Gesichtsschädelknochen   |
| 70.24.00↔ | Biopsie an der Vagina, n.n.bez.                               | 76.2x.20↔ | Destruktion einer Läsion an Gesichtsschädelknochen               |
| 70.24.10↔ | Perkutane (geschlossene) (Nadel-) Biopsie an der Vagina       | 76.2x.99↔ | Lokale Exz oder Destr e Läsion an Gschk, sonstige                |
| 70.24.11↔ | Prkt (gschl) (Nd) Biops an d Vg m Steuer d bldbg Vrf          | 76.31.00↔ | Partielle Mandibulektomie, n.n.bez.                              |
| 70.24.20↔ | Biopsie an der Vagina, durch Inzision                         | 76.31.10↔ | Partielle Mandibulektomie ohne Rekonstruktion                    |
| 70.24.99↔ | Biopsie an der Vagina, sonstige                               | 76.31.20↔ | Part Mandekt, Reko m mikrovaskanast Transplantat                 |
| 70.4x.00↔ | Obliteration und totale Exstirpation der Vagina, n.n.bez.     | 76.31.21↔ | Part Mandekt, m Kontdurchtr und alloplastischer Reko             |
| 70.4x.10↔ | Kolpektomie, subtotal   | 76.31.29↔ | Partielle Mandibulektomie mit sonstiger Rekonstruktion           |
| 70.4x.20↔ | Kolpektomie, total  | 76.31.99↔ | Partielle Mandibulektomie, sonstige                              |
| 70.4x.30↔ | Kolpektomie, erweitert (radikal)                              | 76.39.00↔ | Partielle Ostektomie an anderen Gesichtsschädelknochen, n.n.bez. |
| 70.4x.99↔ | Obliteration und totale Exstirpation der Vagina, sonstige     | 76.39.10↔ | Part Ostekt an and Gschk, Reko m mikrovaskanast Tx               |
| 70.50↔    | Raffung von Zystozele und Rektozele                           | 76.39.11↔ | Part Ostekt an and Gschk, Reko von Weich und Hartgew             |
| 70.51↔    | Raffung einer Zystozele                                       | 76.39.19↔ | Partielle Ostekt an and Gschk, sonstige Rekonstruktion           |
| 70.52.00↔ | Raffung einer Rektozele, n.n.bez.                             | 76.39.99↔ | Partielle Ostektomie an anderen Gesichtsschädelknochen, sonstige |
| 70.52.10↔ | Douglasplastik  | 76.41.00↔ | Totale Mandibulektomie mit glz Rekonstruktion, n.n.bez.          |
| 70.52.99↔ | Raffung einer Rektozele, sonstige                             | 76.41.10↔ | Tot Mandekt m glz Reko, Reko m mikrovaskanast Tx                 |
| 70.53↔    | Raffung Zystozele u Rektozele m TrPl od Proth                 | 76.41.99↔ | Totale Mandibulektomie mit glz Rekonstruktion, sonstige          |
| 70.54↔    | Korrektur einer Zystozele mit Transplantat oder Prothese      | 76.42↔    | Sonstige totale Mandibulektomie                                  |
| 70.55↔    | Korrektur einer Rektozele mit Transplantat oder Prothese      | 76.43.00↔ | Sonstige Rekonstruktion der Mandibula, n.n.bez.                  |
| 70.61.00↔ | Konstruktion einer Vagina, n.n.bez.                           | 76.43.10↔ | Sonstige Reko d Mand m mikrovaskanast Transplantat               |
| 70.61.11↔ | Konstr e Vag m gestielter Haut d Penis (zur Geschlumw)        | 76.43.11↔ | Plast Rekonstruktion Einf Defekte d Mand d CADImplant            |
| 70.61.99↔ | Konstruktion einer Vagina, sonstige                           | 76.43.12↔ | Plast Reko großer o kompl Defekte d Mand d CADImplant            |
| 70.62↔    | Rekonstruktion der Vagina                                     | 76.43.99↔ | Sonstige Rekonstruktion der Mandibula, sonstige                  |
| 70.63↔    | Konstruktion einer Vagina mit Transplantat oder Prothese      | 76.44.00↔ | Totale Ostekt an and Gschk m glz Reko, n.n.bez.                  |
| 70.64↔    | Rekonstruktion der Vagina mit Transplantat oder Prothese      | 76.44.10↔ | Tot Ostekt an and Gschk, Reko m mikrovaskanast Tx                |
| 70.72.00↔ | Verschluss einer kolovaginalen Fistel, n.n.bez.               | 76.44.11↔ | Tot Ostekt an and Gschk, Reko m Ni vaskularisiertem Tx           |
| 70.72.10↔ | Verschluss einer kolovaginalen Fistel, offen chir (abd)       | 76.44.19↔ | Totale Ostekt an and Gschk m sonstiger Rekonstruktion            |
| 70.72.20↔ | Verschluss einer kolovaginalen Fistel, vaginal                | 76.44.99↔ | Totale Ostekt an and Gschk m glz Reko, sonstige                  |
| 70.72.30↔ | Verschluss einer kolovaginalen Fistel, laparoskopisch         | 76.45↔    | Sonstige totale Ostektomie an anderen Gesichtsschädelknochen     |
| 70.72.99↔ | Verschluss einer kolovaginalen Fistel, sonstige               | 76.46.00↔ | Sonstige Rekonstruktion an and Gschk, n.n.bez.                   |
| 70.73.00↔ | Verschluss einer rektovaginalen Fistel, n.n.bez.              | 76.46.10↔ | So Reko an and Gschk m mikrovaskanast Transplantat               |
| 70.73.10↔ | Verschluss e rektovaginalen Fistel, offen chir (abd)          | 76.46.99↔ | Sonstige Rekonstruktion an and Gschk, sonstige                   |
| 70.73.20↔ | Verschluss einer rektovaginalen Fistel, vaginal               | 76.5x.00↔ | Temporomandibuläre Arthroplastik, n.n.bez.                       |
| 70.73.30↔ | Verschluss einer rektovaginalen Fistel, laparoskopisch        | 76.5x.10↔ | Tempo Arthropl, Kondylekt a Kiefergel m Reko                     |
| 70.73.99↔ | Verschluss einer rektovaginalen Fistel, sonstige              | 76.5x.19↔ | Temporomandibuläre Arthropl, So Kondylekt a Kiefergel            |
| 70.74↔    | Verschluss einer vaginointestinalen Fistel                    | 76.5x.20↔ | Tempo Arthropl, Diskopl a Kiefergel, m Reko                      |
| 70.75↔    | Verschluss einer anderen Vaginalfistel                        | 76.5x.29↔ | Temporomandibuläre Arthropl, So Diskopl a Kiefergel              |
| 70.77↔    | Suspension und Fixation der Vagina                            |           |  |
| 70.78↔    | Suspension u Fixat Vagina m Transplant od Proth               |           |  |
| 70.79.00↔ | Sonstige plastische Rekonstruktion an der Vagina, n.n.bez.    |           |  |
| 70.79.10↔ | Sonstige vaginale Kolporrhaphie mit Beckenbodenplastik        |           |  |

|           |  |           |  |
|-----------|--|-----------|--|
| 76.5x.30↔ | Tempo Arthropl, Exst d Disc articul a Kiefergel, m Reko            | 76.78.20↔ | Geschlossene Reposition einer Orbitafraktur                      |
| 76.5x.39↔ | Tempo Arthropl, So Exst d Disc articul a Kiefergel                 | 76.78.21↔ | Endoskopische Reposition einer Orbitafraktur                     |
| 76.5x.40↔ | Tempo Arthropl, Res a Tuberculum articulare d Kiefergel            | 76.78.99↔ | Sonstige geschl Reposition e Gesichtsschäfx, sonstige            |
| 76.5x.41↔ | Temporomandibuläre Arthropl, Plast Reko a Kiefergel                | 76.79.00↔ | Sonstige offene Reposition e Gesichtsschäfx, n.n.bez.            |
| 76.5x.42↔ | Tmp Arthropl, Glnkstblsierng (bwngngseinschränkd) d Kiefrgl        | 76.79.10↔ | Sonstige offene Reposition einer Fraktur des Orbitadaches        |
| 76.5x.50↔ | Tempo Arthropl, Arthr Entf e fr Gelkörp a Kiefergel                | 76.79.11↔ | Sonstige offene Reposition e Fx d lateralen Orbitawand           |
| 76.5x.59↔ | Tempo Arthropl, So Entf e fr Gelkörp a Kiefergel                   | 76.79.19↔ | Sonstige offene Reposition einer sonstigen Orbitafraktur         |
| 76.5x.60↔ | Tempo Arthropl, Implant e Endoproth a Kiefergel                    | 76.79.20↔ | Sonstige offene Reposition einer Stirnhöhlenwandfraktur          |
| 76.5x.61↔ | Tempo Arthropl, Wechsel e Endoproth a Kiefergel                    | 76.79.30↔ | Sonstige off Rep e nasoethmoidalen Mittgesichtsfraktur           |
| 76.5x.90↔ | Tempo Arthropl, So Tempo Arthropl o Diskopl a Kiefergel            | 76.79.31↔ | Sonstige off Rep e zentrolateralen Mittgesichtsfraktur           |
| 76.5x.99↔ | Temporomandibuläre Arthroplastik, sonstige                         | 76.79.39↔ | Sonstige off Rep e sonstigen lat Mittgesichtsfraktur             |
| 76.61.00↔ | Geschl Osteoplastik [Osteotomie] a Ramus mand, n.n.bez.            | 76.79.40↔ | S off Rp kmbnirtr Mttgschtsfrktrn (Mrfchfx)                      |
| 76.61.10↔ | Geschl Osteopl [Osteotomie] a Ramus mand, oh Distrak               | 76.79.99↔ | Sonstige offene Reposition e Gesichtsschäfx, sonstige            |
| 76.61.20↔ | Geschl Osteopl [Osteotomie] a Ramus mand, m Distrak                | 76.91.00↔ | Knochentransplantat an Gesichtsschädelknochen, n.n.bez.          |
| 76.61.99↔ | Geschl Osteoplastik [Osteotomie] a Ramus mand, sonstige            | 76.91.10↔ | Transplantat an Gesichtsschädelknochen                           |
| 76.62.00↔ | Offene Osteoplastik [Osteotomie] am Ramus mandibulae, n.n.bez.     | 76.91.11↔ | Knochentransplantat an Gesichtsschädelknochen, gefäßgestielt     |
| 76.62.10↔ | Off Osteopl [Osteotomie] a Ramus mand, oh Disktraktion             | 76.91.99↔ | Knochentransplantat an Gesichtsschädelknochen, sonstige          |
| 76.62.20↔ | Off Osteoplastik [Osteotomie] a Ramus mand, m Distrak              | 76.94↔    | Offene Reposition einer Kiefergelenksluxation                    |
| 76.62.99↔ | Offene Osteoplastik [Osteotomie] am Ramus mandibulae, sonstige     | 76.97↔    | Entfernen von internem OsteosynthMat vom GSchK                   |
| 76.63.00↔ | Osteoplastik [Osteotomie] am Corpus mandibulae, n.n.bez.           | 77.00↔    | Sequestrektomie, ohne Angabe der Lokalisation                    |
| 76.63.10↔ | Ostpl [Ostt] i seilt Alvkb/m fr Kontdtg d Mnd oh Dstrk             | 77.01.00↔ | Sepuestrekt an Skapula, Klav, Rip und Sternum, n.n.bez.          |
| 76.63.11↔ | Osteopl[Osteot] frnt Alveokbr o m Kntdrchr a hr Mndst oh Dstrk     | 77.01.10↔ | Spuestrkt an Skp/Klv/Rp/Strn/Spuestrkt an Skp/Klv, oh EnlMdräg   |
| 76.63.12↔ | Osteoplastik [Osteotomie] zur Kinnverlagerung ohne Distraction     | 77.01.11↔ | Spuestrkt an Skp, Klv, Rp/Strn, Spuestrkt an Skp/Klv,EnlMdräg    |
| 76.63.20↔ | Verlag d Alveolarfortsatzes d hor Distrak na Osteot                | 77.01.20↔ | Spuestrkt an Skp/Klv/Rp/Strn, Spuestrkt an Rp/Strn./Mdräg        |
| 76.63.21↔ | Verlagerung d Mand d Distrak na Osteot i hor Mandast               | 77.01.21↔ | Spuestrkt an Skp, Klv, Rp/Strn, Spuestrkt an Rp/Strn,EnlMdräg    |
| 76.63.99↔ | Osteoplastik [Osteotomie] am Corpus mandibulae, sonstige           | 77.01.99↔ | Sepuestrekt an Skapula, Klav, Rip und Sternum, sonstige          |
| 76.64↔    | Sonstige orthognathische Chirurgie an der Mandibula                | 77.02.00↔ | Sequestrektomie am Humerus, n.n.bez.                             |
| 76.65.00↔ | Segmentale Osteoplastik [Osteotomie] der Maxilla, n.n.bez.         | 77.02.10↔ | Sequestrektomie a Hum, ohne Einl e Medikamententrägers           |
| 76.65.10↔ | Segmentale Osteopl [Osteotomie] d Maxilla, oh Distrak              | 77.02.11↔ | Sequestrektomie a Hum, mit Einl e Medikamententrägers            |
| 76.65.20↔ | Osteotomie d Maxilla im front Alveokber, mit Distrak               | 77.02.99↔ | Sequestrektomie am Humerus, sonstige                             |
| 76.65.21↔ | Osteotomie d Maxilla i seitlichen Alveokber, m Distrak             | 77.03.00↔ | Sequestrektomie an Radius und Ulna, n.n.bez.                     |
| 76.65.22↔ | Osteot d Mxli i frnt u seilt Alveokbr i mhr Sgmntn, m Dstrk        | 77.03.10↔ | Sequestrektomie an Radius und Ulna, ohne Einl e Medträg          |
| 76.65.99↔ | Segmentale Osteoplastik [Osteotomie] der Maxilla, sonstige         | 77.03.11↔ | Sequestrektomie an Radius und Ulna, m Einl e Medträg             |
| 76.66.00↔ | Totale Osteoplastik [Osteotomie] der Maxilla, n.n.bez.             | 77.03.99↔ | Sequestrektomie an Radius und Ulna, sonstige                     |
| 76.66.10↔ | Totale Osteoplastik [Osteotomie] der Maxilla ohne Distraction      | 77.04.00↔ | Sequestrektomie an Karpalia und Metakarpalia, n.n.bez.           |
| 76.66.20↔ | Osteot d Maxilla i d LeFortIEbene i e Stück m Distrak              | 77.04.10↔ | Sepuestrekt an Karpal und Metakarpal, oh Einl e Medträg          |
| 76.66.21↔ | Osteot d Maxilla i d LeFortIEbene i 2 Stücken m Distrak            | 77.04.11↔ | Sepuestrekt an Karpal und Metakarpal, m Einl e Medträg           |
| 76.66.22↔ | Osteot d Mxli i d LFrtIEbn i 3 o mhr Stücn m Dstrk                 | 77.04.99↔ | Sequestrektomie an Karpalia und Metakarpalia, sonstige           |
| 76.66.30↔ | Plast Reko und Augm d Maxilla d tot Auflagerungsplastik            | 77.05.00↔ | Sequestrektomie an Femur, n.n.bez                                |
| 76.66.99↔ | Totale Osteoplastik [Osteotomie] der Maxilla, sonstige             | 77.05.10↔ | Sequestrektomie an Femur, ohne Einlage eines Medikamententrägers |
| 76.67↔    | Reduktionsgenioplastik   | 77.05.11↔ | Sequestrektomie an Femur, mit Einlage eines Medikamententrägers  |
| 76.68↔    | Augmentationsgenioplastik  | 77.05.99↔ | Sequestrektomie an Femur, sonstige                               |
| 76.69.00↔ | Sonstige plastische Rekonstruktion an Gschk, n.n.bez.              | 77.06.00↔ | Sequestrektomie an der Patella, n.n.bez.                         |
| 76.69.10↔ | Osteot z Vrlg d Mttgschts i d LFrtII o LFrtIIIEbn oh Dstrk         | 77.06.10↔ | Sequestrektomie an d Patella, ohne Einl e Medträg                |
| 76.69.20↔ | Osteot z Vrlg d Mttgschts i d LFrtIIIEbn m Dstrk                   | 77.06.11↔ | Sequestrektomie an d Patella, m Einl e Medträg                   |
| 76.69.21↔ | Osteot z Vrlg d Mttgschts i d LFrtIIIEbn,kmb m and Osteot m Dstrk  | 77.06.99↔ | Sequestrektomie an der Patella, sonstige                         |
| 76.69.30↔ | Osteot z Vrlg d Mttgschts i d LFrtIIIEbn m Dstrk                   | 77.07.00↔ | Sequestrektomie an Tibia und Fibula, n.n.bez.                    |
| 76.69.40↔ | Osteot z Vrlg d Mttgschts i d LFrtIIIEbn, kmb m LFrtIIIEbn m Dstrk | 77.07.10↔ | Sequestrektomie an Tibia und Fib, ohne Einl e Medträg            |
| 76.69.90↔ | Sonstige Osteotomie zur Verlagerung des Mittelgesichtes            | 77.07.11↔ | Sequestrektomie an Tibia und Fib, m Einl e Medträg               |
| 76.69.99↔ | Sonstige plastische Rekonstruktion an Gschk, sonstige              | 77.07.99↔ | Sequestrektomie an Tibia und Fibula, sonstige                    |
| 76.70↔    | Reposition einer Gesichtsschädelfraktur, n.n.bez.                  | 77.08.00↔ | Sequestrektomie an Tarsalia und Metatarsalia, n.n.bez.           |
| 76.72↔    | Offene Reposition einer Jochbein- und Jochbogenfraktur             | 77.08.10↔ | Sepuestrekt an Tarsalia und Metatars, oh Einl e Medträg          |
| 76.74↔    | Offene Reposition einer Maxillafraktur                             | 77.08.11↔ | Sepuestrekt an Tarsalia und Metatars, m Einl e Medträg           |
| 76.76.00↔ | Offene Reposition einer Mandibulafraktur, n.n.bez.                 | 77.08.99↔ | Sequestrektomie an Tarsalia und Metatarsalia, sonstige           |
| 76.76.10↔ | Offene Reposition einer Einfachfraktur des Corpus mandibulae       | 77.09.00↔ | Sepuestrekt an and näh bez Knoch, oh Gschk, n.n.bez.             |
| 76.76.11↔ | Offene Reposition einer Mehrfachfraktur des Corpus mandibulae      | 77.09.10↔ | Sqekt aanbz Kn,oh Gschk,Sqekt a d Phl d Hnd,oh EnlMdräg          |
| 76.76.20↔ | Off Rep (von außen) e Einf o Merfachfx d Ram mand                  | 77.09.11↔ | Sqekt aanbz Kn,oh Gschk,Sqekt a d Phl d Hnd,m EnlMdräg           |
| 76.76.21↔ | Off Rep (transoral) e Einf o Merfachfx d Ram mand                  | 77.09.20↔ | Spuestrkt a.a.bz. Knch, oh Gschk, Spuestrkt anWs, oh Mdräg       |
| 76.76.30↔ | Off Rep (transoral o von außen) e Fx d Proc articul mand           | 77.09.21↔ | Spuestrkt a.a.bz. Knch, oh Gschk, Spuestrkt anWs,EnlMdräg        |
| 76.76.99↔ | Offene Reposition einer Mandibulafraktur, sonstige                 | 77.09.30↔ | Sqekt aanbz Kn,oh Gschk,Sqekt a Bcknkn,oh EnlMdräg               |
| 76.77.00↔ | Offene Reposition einer Processus alveolaris-Fraktur, n.n.bez.     | 77.09.31↔ | Sequesstrkt a.a.bz. Knch, oh Gschk, Spuestrkt a Bcknkn, Mdräg    |
| 76.77.10↔ | Offene Reposition einer Processus alveolaris-Fraktur der Maxilla   | 77.09.40↔ | Sqekt aanbz Kn,oh Gschk,Sqekt a d Phl d Fs,oh EnlMdr             |
| 76.77.11↔ | Offene Reposition einer Processus alveolaris-Fraktur der Mandibula | 77.09.41↔ | Sqekt aanbz Kn,oh Gschk,Sqekt a d Phl d Fs,m EnlMdr              |
| 76.77.99↔ | Offene Reposition einer Processus alveolaris-Fraktur, sonstige     | 77.09.90↔ | Sqekt and nbz Kn,oh Gschk,Sqekt so nbz Kn,oh Enl Mdräg           |
| 76.78.00↔ | Sonstige geschl Reposition e Gesichtsschäfx, n.n.bez.              | 77.09.91↔ | Sqekt and nbz Kn,oh Gschk,Sqekt n snbz Kn,m Enl Mdräg            |
| 76.78.10↔ | Geschlossene Reposition einer Stirnhöhlenvorderwandfraktur         | 77.09.99↔ | Sepuestrekt an and näh bez Knoch, oh Gschk, sonstige             |
| 76.78.11↔ | Endoskopische Reposition einer Strinhöhlenvorderwandfraktur        |           |  |



|           |   |           |  |
|-----------|---|-----------|--|
| 77.10↔    | So Knochlnzis ohne KnochDurchtr, ohne Ang der Lok               | 77.18.41↔ | S Knchnzs oh Knchdrchr an Mttrs, Explr u Knchnb                  |
| 77.11.00↔ | S Knchnzs oh Knchdrchr an Skp, Klv, Rp u Strn, n.n.bez.         | 77.18.42↔ | So Knochinzis oh Knochdurchtr an Metatars, Fremdkentf            |
| 77.11.10↔ | S Kniz oh Kndtr a Skp,Klv,Rp,Strn,Kniz a Skp,Klv,Explr u Knb    | 77.18.43↔ | S Knchnzs oh Knchdrchr an Mttrs, Enl u Entf e Mdräg              |
| 77.11.11↔ | S Kniz oh Kndtr an Skp,Klv,Rp u Strn,Kniz an Skp u Klv,Frmdkntf | 77.18.44↔ | Sonstige Knochinzis oh Knochdurchtr an Metatars, Drain           |
| 77.11.12↔ | S Kniz oh Kndtr a Skp,Klv,Rp,Strn,Kniz a Skp,Klv,Enl Entf Mdr   | 77.18.49↔ | So Knochinzis oh Knochdurchtr an Metatars, So                    |
| 77.11.13↔ | S Kniz oh Kndtr an Skp,Klv,Rp u Strn,Kniz an Skp u Klv,Drain    | 77.18.99↔ | So Knochinzis oh Knochdurchtr an Tarsal u Metatars, So           |
| 77.11.20↔ | S Kniz oh Kndtr Skp,Klv,Rp,Strn,Kniz a Rp,Strn,Explr u Knb      | 77.19.00↔ | Knochinzis an and näher bez Knoch, ohne Gschk, n.n.bez.          |
| 77.11.21↔ | S Kniz oh Kndtr an Skp,Klv,Rp u Strn,Kniz an Rp u Strn,Frmdkntf | 77.19.10↔ | Knchnzs a.a.bz. Knch, oh Gschk, Knchnzs an PhlHnd, Explr/Knchnb  |
| 77.11.22↔ | S Kniz oh Kndtr a Skp,Klv,Rp,Strn,Kniz a Rp,Strn,Enl Entf Mdr   | 77.19.11↔ | Knchnzs aanbz Knch,oh Gschk,Knchnzs an Phl Hnd,Frmdkntf          |
| 77.11.23↔ | S Kniz oh Kndtr an Skp,Klv,Rp u Strn,Kniz an Rp u Strn,Drain    | 77.19.12↔ | Kniz aanbz Kn,oh Gschk,Kniz a d Phl d Hnd,Enl u EntfMdr          |
| 77.11.99↔ | S Knchnzs oh Knchdrchr an Skp, Klv, Rp u Strn, S                | 77.19.13↔ | Knchnzs aanbz Knch,oh Gschk,Knchnzs an Phl d Hnd,Drain           |
| 77.12.00↔ | Sonstige Knochinzis ohne Knochdurchtr a Hum, n.n.bez.           | 77.19.19↔ | Knchnzs an and näh bz Knch, oh Gschk, S Knchnzs an Phl d Hnd     |
| 77.12.10↔ | So Knochinzis oh Knochdurchtr a Hum, Explor u Knochenbo         | 77.19.20↔ | Knchnzs a.a.bz. Knch, oh Gschk, Knchnzs anWs, Explr/Knchnb       |
| 77.12.11↔ | Sonstige Knochinzis ohne Knochdurchtr a Hum, Fremdkentf         | 77.19.21↔ | Knchnzs an and näh bz Knch, oh Gschk, Knchnzs an d Ws, Frmdkntf  |
| 77.12.12↔ | S Knchnzs oh Knchdrchr a Hm, Enl u Entf e Mdräg                 | 77.19.22↔ | Knchnzs a.a.bz. Knch, oh Gschk, Knchnzs anWs, Enl/EntfMdr        |
| 77.12.13↔ | Sonstige Knocheninzision ohne Knochdurchtr a Hum, Drain         | 77.19.23↔ | Knchnzs an and näh bz Knch, oh Gschk, Knchnzs an d Ws, Drain     |
| 77.12.99↔ | Sonstige Knochinzis ohne Knochdurchtr a Hum, sonstige           | 77.19.29↔ | Knchnzs an and näh bz Knch, oh Gschk, S Knchnzs an d Ws          |
| 77.13.00↔ | So Knochinzis oh Knochdurchtr an Rad und Ulna, n.n.bez.         | 77.19.30↔ | Knchnzs a.a.bz. Knch, oh Gschk, Knchnzs Bcknkn, Explr/Knchnb     |
| 77.13.10↔ | S Knchnzs oh Knchdrchr an Rd u Uln, Explr u Knchnb              | 77.19.31↔ | Knchnzs an and näh bz Knch, oh Gschk, Knchnzs a Bcknkn, Frmdkntf |
| 77.13.11↔ | So Knochinzis oh Knochdurchtr an Rad u Ulna, Fremdkentf         | 77.19.32↔ | Knchnzs a.a.bz. Knch, oh Gschk, Knchnzs Bcknkn, Enl/EntfMdr      |
| 77.13.12↔ | S Knchnzs oh Knchdrchr an Rd u Uln, Enl o Entf e Mdräg          | 77.19.33↔ | Knchnzs an and näh bz Knch, oh Gschk, Knchnzs a Bcknkn, Drain    |
| 77.13.13↔ | So Knochinzis oh Knochdurchtr an Rad und Ulna, Drain            | 77.19.39↔ | Knchnzs an and näh bz Knch, oh Gschk, S Knchnzs a Bcknkn         |
| 77.13.99↔ | So Knochinzis oh Knochdurchtr an Rad und Ulna, So               | 77.19.40↔ | Kniz aanbz Kn,oh Gschk,Kniz an D Phl d Fsss,Explr u Knb          |
| 77.14.00↔ | S Knchnzs oh Knchdrchr an Krpl u Mtkrpl, n.n.bez.               | 77.19.41↔ | Knchnzs a.a.bz. Knch oh Gschk, Knchnzs anPhlFsss, Frmdkntf       |
| 77.14.10↔ | S Knchnzs oh Knchdrchr an Krpl u Mtkrpl, Explr u Knchnb         | 77.19.42↔ | Kniz aanbz Kn,oh Gschk,Kniz a d Phl d Fs,Enl EntfMdr             |
| 77.14.11↔ | S Knchnzs oh Knchdrchr an Krpl u Mtkrpl, Frmdkntf               | 77.19.43↔ | Knchnzs aanbz Knch,oh Gschk,Knchnzs an Phl d Fsss,Drain          |
| 77.14.12↔ | S Knchnzs oh Knchdrchr an Krpl u Mtkrpl, Enl u Entf e Mdräg     | 77.19.49↔ | Knchnzs an and näh bz Knch, oh Gschk, S Knchnzs an D Phl d Fsss  |
| 77.14.13↔ | S Knchnzs oh Knchdrchr an Krpl u Mtkrpl, Drain                  | 77.19.90↔ | Kniz aanbz Kn,oh Gschk,Kniz an snst näh bz Kn,Explr u Knb        |
| 77.14.99↔ | S Knchnzs oh Knchdrchr an Krpl u Mtkrpl, S                      | 77.19.91↔ | Kniz aanbz Kn,oh Gschk,Kniz an snst näh bz Kn,Frmdkntf           |
| 77.15.00↔ | Sonstige Knochinzis ohne Knochdurchtr a Fem, n.n.bez.           | 77.19.92↔ | Kniz aanbz Kn,oh Gschk,Kniz a nbz Kn,Enl u EntfMdr               |
| 77.15.10↔ | S Knchnzs oh Knchdrchr a (snst) Fm, Explr u Knchnb              | 77.19.93↔ | Knchnzs a.a.bz. Knch, oh Gschk, Knchnzs an s.n.bz Knch, Drain    |
| 77.15.11↔ | Sonstige Knochinzis ohne Knochdurchtr a Fem, Fremdkentf         | 77.19.99↔ | Knochinzis an and näher bez Knoch, ohne Gschk, sonstige          |
| 77.15.12↔ | S Knchnzs oh Knchdrchr a Fm, Enl u Entf e Mdräg                 | 77.20↔    | Keilosteotomie, ohne Angabe der Lokalisation                     |
| 77.15.13↔ | Sonstige Knocheninzision ohne Knochdurchtr a Fem, Drain         | 77.21.00↔ | Keilosteot an Skapula, Klav, Rip und Sternum, n.n.bez.           |
| 77.15.20↔ | S Knchnzs oh Knchdrchr a Fm, Explr u Knchnb a Schnklh           | 77.21.10↔ | Keilsteot an Skp, Klv, Rp u Strn, Keilsteot an Skp               |
| 77.15.99↔ | Sonstige Knochinzis ohne Knochdurchtr a Fem, sonstige           | 77.21.11↔ | Keilsteot an Skp, Klv, Rp u Strn, Keilsteot an Klv               |
| 77.16.00↔ | So Knochinzis oh Knochdurchtr an d Patel, n.n.bez.              | 77.21.20↔ | Keilsteot an Skp, Klv, Rp u Strn, Keilsteot an e Rpp             |
| 77.16.10↔ | S Knchnzs oh Knchdrchr an d Ptl, Explr u Knchnb                 | 77.21.21↔ | Keilsteot an Skp, Klv, Rp u Strn, Keilsteot a Strn               |
| 77.16.11↔ | So Knochinzis oh Knochdurchtr an d Patel, Fremdkentf            | 77.21.99↔ | Keilosteot an Skapula, Klav, Rip und Sternum, sonstige           |
| 77.16.12↔ | S Knchnzs oh Knchdrchr an d Ptl, Enl u Entf e Mdräg             | 77.22↔    | Keilosteotomie am Humerus  |
| 77.16.13↔ | Sonstige Knochinzis oh Knochdurchtr an d Patella, Drain         | 77.23↔    | Keilosteotomie an Radius und Ulna                                |
| 77.16.99↔ | So Knochinzis oh Knochdurchtr an d Patel, So                    | 77.24↔    | Keilosteotomie an Karpalia und Metakarpalia                      |
| 77.17.00↔ | So Knochinzis oh Knochdurchtr an Tib und Fib, n.n.bez.          | 77.25.00↔ | Keilosteotomie am Femur, n.n.bez.                                |
| 77.17.10↔ | S Knchnzs oh Knchdrchr an Tb u Fb, Explr u Knchnb               | 77.25.10↔ | Keilosteotomie am Femur, Keilosteotomie am Schenkelhals          |
| 77.17.11↔ | So Knochinzis oh Knochdurchtr an Tib u Fib, Fremdkentf          | 77.25.20↔ | Keilosteotomie am Femur, Keilosteotomie am sonstigen Femur       |
| 77.17.12↔ | S Knchnzs oh Knchdrchr an Tb u Fb, Enl u Entf e Mdräg           | 77.25.99↔ | Keilosteotomie am Femur, sonstige                                |
| 77.17.13↔ | So Knochinzis oh Knochdurchtr an Tibia und Fib, Drain           | 77.27.00↔ | Keilosteotomie an Tibia und Fibula, n.n.bez.                     |
| 77.17.99↔ | So Knochinzis oh Knochdurchtr an Tibia und Fib, So              | 77.27.10↔ | Keilosteotomie an Tibia und Fibula, Keilosteotomie an der Tibia  |
| 77.18.00↔ | S Knchnzs oh Knchdrchr an Trsl u Mttrs, n.n.bez.                | 77.27.20↔ | Keilosteotomie an Tibia und Fibula, Keilosteotomie an der Fibula |
| 77.18.10↔ | Sonstige Knochinzis ohne Knochdurchtr a Talus, n.n.bez.         | 77.27.99↔ | Keilosteotomie an Tibia und Fibula, sonstige                     |
| 77.18.11↔ | S Knchnzs oh Knchdrchr a Tls, Explr u Knchnb                    | 77.28.00↔ | Keilosteotomie an Tarsalia und Metatarsalia, n.n.bez.            |
| 77.18.12↔ | Sonstige Knochinzis oh Knochdurchtr a Talus, Fremdkentf         | 77.28.10↔ | Keilosteot an Tarsalia und Metatars, Keilosteot a Talus          |
| 77.18.13↔ | S Knchnzs oh Knchdrchr a Tls, Enl u Entf e Mdräg                | 77.28.20↔ | Keilosteot an Tarsal und Metatars, Keilosteot a Kalkan           |
| 77.18.14↔ | Sonstige Knochinzis ohne Knochdurchtr a Talus, Drain            | 77.28.30↔ | Keilsteot an Trsl u Mttrs, Keilsteot an snst Trsl                |
| 77.18.19↔ | Sonstige Knochinzis ohne Knochdurchtr a Talus, sonstige         | 77.28.40↔ | Keilsteot an Tarsal u Metatars, Keilsteot an Metatars            |
| 77.18.20↔ | Sonstige Knochinzis oh Knochdurchtr a Kalkan, n.n.bez.          | 77.28.99↔ | Keilosteotomie an Tarsalia und Metatarsalia, sonstige            |
| 77.18.21↔ | S Knchnzs oh Knchdrchr a Klkn, Explr u Knchnb                   | 77.29.00↔ | S Keilsteot an and näh bz Knch, auss Gschk, n.n.bez.             |
| 77.18.22↔ | So Knochinzis oh Knochdurchtr a Kalkan, Fremdkentf              | 77.29.10↔ | S Keilsteot aanbz Knch,auss Gschk,Keilsteot an Phl Hnd           |
| 77.18.23↔ | S Knchnzs oh Knchdrchr a Klkn, Enl u Entf e Mdräg               | 77.29.20↔ | S Keilsteot an and näh bz Knch, auss Gschk, Keilsteot a Wrbl     |
| 77.18.24↔ | Sonstige Knochinzis ohne Knochdurchtr a Kalkan, Drain           | 77.29.30↔ | S Keilsteot an and näh bz Knch, auss Gschk, Keilsteot a Bcknkn   |
| 77.18.29↔ | Sonstige Knochinzis oh Knochdurchtr a Kalkan, sonstige          | 77.29.40↔ | S Keilsteot aanbz Knch,auss Gschk,Keilsteot an Phl Fss           |
| 77.18.30↔ | So Knochinzis oh Knochdurchtr an sonst Tarsal, n.n.bez.         | 77.29.99↔ | So Keilsteot an and näh bez Knoch, auss Gschk, So                |
| 77.18.31↔ | S Knchnzs oh Knchdrchr an snst Trsl, Explr u Knchnb             |           |  |
| 77.18.32↔ | S Knchnzs oh Knchdrchr an snst Trsl, Frmdkntf                   |           |  |
| 77.18.33↔ | S Knchnzs oh Knchdrchr an snst Trsl, Enl u Entf e Mdräg         |           |  |
| 77.18.34↔ | So Knochinzis oh Knochdurchtr an sonst Tarsalia, Drain          |           |  |
| 77.18.39↔ | So Knochinzis oh Knochdurchtr an sonstigen Tarsalia, So         |           |  |
| 77.18.40↔ | So Knochinzis oh Knochdurchtr an Metatars, n.n.bez.             |           |  |

|           |   |           |  |
|-----------|---|-----------|--|
| 77.30↔    | Sonstige Knochendurchtrennung, ohne Angabe der Lokalisation             | 77.59↔    | Sonstige Exostosenresektion bei Hallux valgus                    |
| 77.31.00↔ | So Knochdurchtr an Skap, Klav, Rip und Stern, n.n.bez.                  | 77.60↔    | Lok Res von Knochläs oder -gew, ohne Ang der Lok                 |
| 77.31.10↔ | S Knchdrchr an Skp, Kl, Rp u Strn, S Knchdrchr an Skp                   | 77.61.00↔ | Lk Rs v Knchläs o Gw an Skp, Kl, Rp u Strn, n.n.bz.              |
| 77.31.11↔ | S Knchdrchr an Skp, Kl, Rp u Strn, S Knchdrchr an Kl                    | 77.61.10↔ | Lok Resektion von Knochläs o Gew an Skapula und Klav             |
| 77.31.20↔ | S Knchdrchr an Skp, Kl, Rp u Strn, S Knchdrchr an d Rpp                 | 77.61.11↔ | Lokale Resektion von Knochenläsion oder -gewebe an einer Rippe   |
| 77.31.21↔ | S Knchdrchr an Skp, Kl, Rp u Strn, S Knchdrchr a Strn                   | 77.61.12↔ | Lokale Resektion von Knochenläsion oder -gewebe am Sternum       |
| 77.31.99↔ | So Knochdurchtr an Skap, Klav, Rip und Sternum, So                      | 77.61.20↔ | Lk Rs v Knchläs o Gw an Skp, Kl, Rp u Strn, Dbr an Skp u Kl      |
| 77.32.00↔ | Sonstige Knochendurchtrennung am Humerus, n.n.bez.                      | 77.61.99↔ | Lok Res v Knochläs o Gew an Skap, Klav, Rip u Stern, So          |
| 77.32.10↔ | So Knochdurchtr a Hum, Kortikot b Segmenttra a Hum                      | 77.62.00↔ | Lokale Resektion von Knochläs oder Gew a Hum, n.n.bez.           |
| 77.32.99↔ | Sonstige Knochendurchtrennung am Humerus, sonstige                      | 77.62.20↔ | Lok Resektion von Knochläs oder Gew a Hum, Debr a Hum            |
| 77.33.00↔ | Sonstige Knochendurchtrennung an Radius und Ulna, n.n.bez.              | 77.62.99↔ | Lokale Resektion von Knochläs oder Gew a Hum, sonstige           |
| 77.33.10↔ | S Knchdrchr an Rd u Uln, Krkt b Sgmnttr an Rd u Uln                     | 77.63.00↔ | Lok Res von Knochläs o Gew an Rad und Ulna, n.n.bez.             |
| 77.33.20↔ | S Knchdrchr an Rd u Uln, Knchdrchr an dstr Uln u Ulnschft               | 77.63.20↔ | Lk Rs v Knchläs o Gw an Rd u Uln, Dbr an Rd u Uln                |
| 77.33.99↔ | Sonstige Knochendurchtrennung an Radius und Ulna, sonstige              | 77.63.99↔ | Lok Res von Knochläs o Gew an Rad und Ulna, sonstige             |
| 77.34.00↔ | So Knochdurchtr an Karpal und Metakarpal, n.n.bez.                      | 77.64.00↔ | Lk Rs v Knchläs o Gw an Krpl u Mtkrpl, n.n.bz.                   |
| 77.34.10↔ | S Knchdrchr an Krpl u Mtkrpl, (D)Rtitionssttm an Krpl u Mtkrpl          | 77.64.20↔ | Lk Rs v Knchläs o Gw an Krpl u Mtkrpl, Dbr an Krpl u Mtkrpl      |
| 77.34.11↔ | S Knchdrchr an Krpl&Mtkrpl,Kmpl(mhrd)Osteot an Krpl&Mtkrpl              | 77.64.99↔ | Lok Res von Knochläs o Gew an Karpal u Metakarpal, So            |
| 77.34.99↔ | So Knochdurchtr an Karpal und Metakarpal, So                            | 77.65.00↔ | Lokale Resektion von Knochläs oder Gew a Fem, n.n.bez.           |
| 77.35.00↔ | Sonstige Knochendurchtrennung am Femur, n.n.bez.                        | 77.65.20↔ | Lok Resektion von Knochläs oder Gew a Fem, Debr a Fem            |
| 77.35.10↔ | So Knochdurchtr a Fem, (De)Rotationsosttom a Schenkelh                  | 77.65.99↔ | Lokale Resektion von Knochläs oder Gew a Fem, sonstige           |
| 77.35.11↔ | S Knchdrchr a Fm, Krkt b Sgmnttr a Schnklh                              | 77.67.00↔ | Lok Res von Knochläs o Gew an Tibia und Fib, n.n.bez.            |
| 77.35.12↔ | S Knchdrchr a Fm, Kmpl (mhrd) Osteot (m Achsnk) a Schnklh               | 77.67.10↔ | Lokale Resektion von Knochenläsion oder -gewebe an Tibia         |
| 77.35.19↔ | So Knochdurchtr a Fem, So Knochdurchtr a Schenkelh                      | 77.67.11↔ | Lokale Resektion von Knochenläsion oder -gewebe an Fibula        |
| 77.35.20↔ | S Knchdrchr a Fm, (D)Rtitionssttm an snst Teil d Fmrs                   | 77.67.20↔ | Lok Res von Knochläs o Gew an Tib und Fib, Debr an Tib           |
| 77.35.21↔ | S Knchdrchr a Fm, Krkt b Sgmnttr an snst Teil d Fmrs                    | 77.67.21↔ | Lok Res von Knochläs o Gew an Tib und Fib, Debr an Fib           |
| 77.35.22↔ | S Knchdrchr a Fm,Kmpl(mhrd)Osteot(m Achsnk)an snst Teil d Fmrs          | 77.67.99↔ | Lok Res von Knochläs o Gew an Tibia und Fib, sonstige            |
| 77.35.23↔ | S Knchdrchr a Fm, S Knchdrchr an snst Teil d Fmrs                       | 77.68.00↔ | Lok Res v Knochläs o Gew an Tarsal u Metatars, n.n.bez.          |
| 77.35.99↔ | Sonstige Knochendurchtrennung am Femur, sonstige                        | 77.68.10↔ | Lokale Resektion von Knochenläsion oder -gewebe an Tarsalia      |
| 77.37.00↔ | Sonstige Knochendurchtrennung an Tibia und Fibula, n.n.bez.             | 77.68.11↔ | Lokale Resektion von Knochenläsion oder -gewebe an Metatarsalia  |
| 77.37.10↔ | S Knchdrchr an Tb u Fb, (D)Rtitionssttm an d Tb                         | 77.68.20↔ | Lk Rs v Knchläs o Gw an Trsl u Mtrrs, Dbr an Trsl                |
| 77.37.11↔ | S Knchdrchr an Tb u Fb,Vlgsiernd o vrsiernd(D)Rtitionssttm an Tb        | 77.68.21↔ | Lk Rs v Knchläs o Gw an Trsl u Mtrrs, Dbr an Mtrrs               |
| 77.37.12↔ | S Knchdrchr an Tb u Fb, Krkt b Sgmnttr an d Tb                          | 77.68.99↔ | Lok Res von Knochläs o Gew an Tarsal und Metatars, So            |
| 77.37.13↔ | S Knchdrchr an Tb u Fb, Kmpl (mhrd) Osteot (m Achsnk) an d Tb           | 77.69.00↔ | Lk Rs v Knchläs o Gw an and näh bz Knch, auss Gschk, n.n.bz.     |
| 77.37.19↔ | So Knochdurchtr an Tib u Fib, So Knochdurchtr an d Tib                  | 77.69.10↔ | Lok Resektion von Knochläs o Gew an Phalangen d Hand             |
| 77.37.20↔ | S Knchdrchr an Tb u Fb, (D)Rtitionssttm an d Fb                         | 77.69.11↔ | Lokale Resektion von Knochenläsion oder -gewebe an Wirbelkörpern |
| 77.37.21↔ | S Knchdrchr an Tb u Fb, Krkt b Sgmnttr an d Fb                          | 77.69.12↔ | Lokale Resektion von Knochenläsion oder -gewebe am Becken        |
| 77.37.22↔ | S Knchdrchr an Tb u Fb, Kmpl (mhrd) Osteot (m Achsnk) an d Fb           | 77.69.13↔ | Lok Resektion von Knochläs o Gew an Phalangen d Fusses           |
| 77.37.29↔ | So Knochdurchtr an Tib u Fib, So Knochdurchtr an d Tib                  | 77.69.20↔ | Lk Rs Knchläs/Gw a.a.bz. Knch, auss Gschk, Dbr an PhlHnd         |
| 77.37.99↔ | Sonstige Knochendurchtrennung an Tibia und Fibula, sonstige             | 77.69.21↔ | Lk Rs v Knchläs o Gw an and näh bz Knch, auss Gschk, Dbr an d Ws |
| 77.38.00↔ | So Knochdurchtr an Tarsalia und Metatars, n.n.bez.                      | 77.69.22↔ | Lk Rs v Knchläs o Gw an and näh bz Knch, auss Gschk, Dbr a B     |
| 77.38.10↔ | S Knchdrchr an Trsl u Mtrrs, (D)Rtitionssttm an Trsl                    | 77.69.23↔ | Lk RsKnchläs/Gw a.a.bz. Knch, auss Gschk, Dbr an PhlFsss         |
| 77.38.11↔ | S Knchdrchr an Trsl u Mtrrs, Krkt b Sgmnttr an Trsl                     | 77.69.99↔ | Lk Rs v Knchläs o Gw an and näh bz Knch, auss Gschk, S           |
| 77.38.12↔ | S Knchdrchr an Trsl&Mtrrs,Kmpl(mhrd)Osteot(m Achsnk)an Trsl             | 77.80↔    | Sonstige partielle KnochRes, ohne Angabe der Lok                 |
| 77.38.19↔ | S Knchdrchr an Trsl u Mtrrs, S Knchdrchr an Trsl                        | 77.81.00↔ | So Part Knochres an Skap, Klav, Rip und Stern, n.n.bez.          |
| 77.38.29↔ | S Knchdrchr an Trsl u Mtrrs, S Knchdrchr an Mtrrs                       | 77.81.10↔ | Sonstige partielle Knochenresektion an Skapula und Klavikula     |
| 77.38.99↔ | So Knochdurchtr an Tarsalia und Metatars, So                            | 77.81.11↔ | Sonstige partielle Knochenresektion an einer Rippe               |
| 77.39.00↔ | S Knchdrchr an and näh bz Knch, auss Gschk, n.n.bz.                     | 77.81.12↔ | Sonstige partielle Knochenresektion am Sternum                   |
| 77.39.10↔ | Knchdrchr a.a.bz. Knch, auss Gschk, (D)Rtitionssttm an PhlHnd           | 77.81.99↔ | So Part Knochres an Skap, Klav, Rip und Sternum, So              |
| 77.39.19↔ | Knchdrchr a.a.bz. Knch, auss Gschk, Knchdrchr an PhlHnd                 | 77.82↔    | Sonstige partielle Knochenresektion am Humerus                   |
| 77.39.30↔ | S Knchdrchr an and näh bz Knch, auss Gschk, (D)Rtitionssttm a B         | 77.83↔    | Sonstige partielle Knochenresektion an Radius und Ulna           |
| 77.39.31↔ | S Knchdrchr an and näh bz Knch, auss Gschk, Krkt b Sgmnttr a B          | 77.84↔    | Sonstige partielle Knochenresektion an Karpalia und Metakarpalia |
| 77.39.32↔ | S Knchdrchr an and näh bz Knch, auss Gschk, Kmpl(md)Osteot(m Achsnk)a B | 77.85↔    | Sonstige partielle Knochenresektion am Femur                     |
| 77.39.39↔ | S Knchdrchr an and näh bz Knch, auss Gschk, S Knchdrchr a B             | 77.86↔    | Sonstige partielle Knochenresektion aus der Patella              |
| 77.39.40↔ | S Knchdrchr an and näh bz Knch, auss Gschk, Krkt an Phl d Fsss          | 77.87.00↔ | Sonstige partielle Knochres an Tibia und Fib, n.n.bez.           |
| 77.39.49↔ | Knchdrchr a.a.bz. Knch, auss Gschk, Knchdrchr an PhlFsss                | 77.87.10↔ | Sonstige partielle Knochenresektion an Tibia                     |
| 77.39.99↔ | So Knochdurchtr an and näh bez Knoch, auss Gschk, So                    | 77.87.11↔ | Sonstige partielle Knochenresektion an Fibula                    |
| 77.51↔    | PlastReko Hallvalg mExostRskt/WeichtKorr/OsteotOml                      | 77.87.99↔ | Sonstige partielle Knochres an Tibia und Fib, sonstige           |
| 77.52↔    | PlastReko Hallvalg mExostResekt/WeichtKorr/Arthrod                      | 77.88↔    | Sonstige partielle Knochenresektion an Tarsalia und Metatarsalia |
| 77.53↔    | PlastReko bHallux valg m andExostResek uWeichtKorr                      | 77.89.00↔ | S Prt Knchrs an and näh bz Knch, auss Gschk, n.n.bz.             |
| 77.54↔    | Resektion oder Korrekturosteotomie bei Digitus quintus varus            | 77.89.10↔ | Sonstige partielle Knochenresektion an Phalangen der Hand        |
| 77.56↔    | Plastische Rekonstruktion bei Hammerzehe                                | 77.89.20↔ | Sonstige Part Knochres an e Wirbelkörper, Densresektion          |
| 77.57↔    | Plastische Rekonstruktion bei Krallenzehe                               | 77.89.21↔ | Sonstige partielle Knochenresektion an einem Wirbel, Corpus      |
| 77.58↔    | Sonstige Res, Arthrod und plast Reko an Zehen                           | 77.89.22↔ | Sonstige partielle Knochres an e Wirbel, sonstige Teile          |
|           |   | 77.89.30↔ | Sonstige partielle Knochenresektion am Becken                    |



|           |  |           |  |
|-----------|--|-----------|--|
| 77.89.40↔ | Sonstige partielle Knochenresektion an Phalangen des Fusses    | 78.06.99↔ | Knochentransplantation an der Patella, sonstige                  |
| 77.89.99↔ | So Part Knochres an and näh bez Knoch, auss Gschk, So          | 78.07.00↔ | Knochentransplantation an Tibia und Fibula, n.n.bez.             |
| 77.90↔    | Totale Knochenresektion, ohne Angabe der Lokalisation          | 78.07.10↔ | Knochtx an d Tibia, Gefgestielt m mikrovaskulärer Anast          |
| 77.91.00↔ | Totale Res von Skapula, Klav, Rip und Sternum, n.n.bez.        | 78.07.11↔ | Knochtx an d Tibia, Gefgestielt ohne mikrovask Anast             |
| 77.91.10↔ | Totale Resektion von Skapula und Klavikula                     | 78.07.12↔ | Knochentransplantation an der Tibia, allogen                     |
| 77.91.11↔ | Totale Resektion einer Rippe                                   | 78.07.13↔ | Knorpel-Knochentransplantation an der Tibia                      |
| 77.91.12↔ | Totale Resektion einer Halsrippe                               | 78.07.19↔ | S Knchtx an d Tb (z.B. Atg Spng, krtksp Spn, N Gfgstiels Tx)     |
| 77.91.13↔ | Totale Resektion des Sternums                                  | 78.07.20↔ | Knochtx an d Fib, Gefgestielt mit mikrovaskulärer Anast          |
| 77.91.99↔ | Totale Res von Skapula, Klav, Rip und Sternum, sonstige        | 78.07.21↔ | Knochtx an d Fib, Gefgestielt ohne mikrovaskuläre Anast          |
| 77.92↔    | Totale Humerusresektion  | 78.07.22↔ | Knochentransplantation an der Fibula, allogen                    |
| 77.93↔    | Totale Knochenresektion von Radius und Ulna                    | 78.07.23↔ | Knorpel-Knochentransplantation an der Fibula                     |
| 77.94↔    | Totale Resektion von Karpalia und Metakarpalia                 | 78.07.29↔ | S Knchtx an d Fb (z.B. Atg Spng, krtksp Spn, N Gfgstiels Tx)     |
| 77.95↔    | Totale Femur-Resektion   | 78.07.99↔ | Knochentransplantation an Tibia und Fibula, sonstige             |
| 77.96↔    | Totale Patella-Resektion                                       | 78.08.00↔ | Knochentransplantation an Tarsalia und Metatarsalia, n.n.bez.    |
| 77.97.00↔ | Totale Resektion von Tibia und Fibula, n.n.bez.                | 78.08.10↔ | Knchtx an Trsl u Mtrrs, Gfgstielt m mkrvsk Anst                  |
| 77.97.10↔ | Totale Resektion von Tibia                                     | 78.08.11↔ | Knchtx an Trsl u Mtrrs, Gfgstielt oh mkrvsk Anst                 |
| 77.97.11↔ | Totale Resektion von Fibula                                    | 78.08.12↔ | Knochentransplantation an Tarsalia und Metatarsalia, allogen     |
| 77.97.99↔ | Totale Resektion von Tibia und Fibula, sonstige                | 78.08.13↔ | Knorpel-Knochentransplantation an Tarsalia und Metatarsalia      |
| 77.98.00↔ | Totale Resektion von Tarsalia und Metatarsalia, n.n.bez.       | 78.08.19↔ | Knchtx an Trsl/Mtrrs (Atg Spng, krtksp Spn, n Gfgstiels Tx)      |
| 77.98.10↔ | Totale Resektion von Tarsalia                                  | 78.08.99↔ | Knochentransplantation an Tarsalia und Metatarsalia, sonstige    |
| 77.98.11↔ | Totale Resektion von Metatarsalia                              | 78.09.00↔ | Knochtx an And näher bez Knoch, auss Gschk, n.n.bez.             |
| 77.98.99↔ | Totale Resektion von Tarsalia und Metatarsalia, sonstige       | 78.09.10↔ | Knochtx an Phal d Hand, Gefgestielt m mikrovask Anast            |
| 77.99.00↔ | Tt Knchrskt an and näh bz Knch, auss Gschk, n.n.bz.            | 78.09.11↔ | Knochtx an Phal d Hand, Gefgestielt oh mikrovask Anast           |
| 77.99.10↔ | Totale Knochenresektionen an Phalangen der Hand                | 78.09.12↔ | Knochentransplantation an Phalangen der Hand, allogen            |
| 77.99.20↔ | Totale Resektion eines Wirbelkörpers                           | 78.09.19↔ | S Knchtx an Phl Hnd(zB Atg Spng,krtksp Spn,N Gfgstiels Tx)       |
| 77.99.30↔ | Totale Knochenresektionen am Becken                            | 78.09.30↔ | Knochtx a Be, Gefgestielt mit mikrovaskulärer Anast              |
| 77.99.40↔ | Totale Knochenresektionen an Phalangen des Fußes               | 78.09.31↔ | Knochtx a Be, Gefgestielt ohne mikrovaskuläre Anast              |
| 77.99.99↔ | Totale Knochenresektion an and näh bez Knoch, auss Gschk, So   | 78.09.32↔ | Knochentransplantation am Becken, allogen                        |
| 78.00↔    | Knochentransplantation, ohne Angabe der Lokalisation           | 78.09.33↔ | Knorpel-Knochentransplantation am Becken                         |
| 78.01.00↔ | Knochtx an Skapula, Klav, Rippen und Sternum, n.n.bez.         | 78.09.39↔ | S Knchtx a B (z.B. Atg Spng, krtksp Spn, N Gfgstiels Tx)         |
| 78.01.10↔ | Knochtx an Skap und Klav, Gefgestielt m mikrovask Anast        | 78.09.40↔ | Knochtx an Phal d Fußes, Gefgestielt m mikrovask Anast           |
| 78.01.11↔ | Knochtx an Skap u Klav, Gefgestielt oh mikrovask Anast         | 78.09.41↔ | Knochtx an Phal d Fußes, Gefgestielt oh mikrovask Anast          |
| 78.01.12↔ | Knochentransplantation an Skapula und Klavikula, allogen       | 78.09.42↔ | Knorpel-Knochentransplantation an Phalangen des Fußes            |
| 78.01.13↔ | Knorpel-Knochentransplantation an Skapula und Klavikula        | 78.09.49↔ | S Knchtx an Phl Fßs(zB Atg Spng,krtksp Spn,N Gfgstiels Tx)       |
| 78.01.19↔ | Knchtx an Skp u Klv, S (z.B. Spng, krtksp Spn, N Gfgstiels Tx) | 78.09.90↔ | Knchtx an And näh bz Knch, auss Gschk, Gfgstielt m mkrvsk Anst   |
| 78.01.20↔ | Knochentransplantation an Rippen und Sternum, alle Eingriffe   | 78.09.91↔ | Knchtx an And näh bz Knch, auss Gschk, Gfgstielt oh mkrvsk Anst  |
| 78.01.99↔ | Knochtx an Skapula, Klav, Rippen und Sternum, sonstige         | 78.09.92↔ | Knochtx an And näher bez Knoch, auss Gschk, allog                |
| 78.02.00↔ | Knochentransplantation am Humerus, n.n.bez.                    | 78.09.98↔ | S Knxtx a ad nbz Kn,auss Gschk (zB Atg Spng,ksp Span,n Gfgst Tx) |
| 78.02.10↔ | Knochtx a Hum, Gefgestielt mit mikrovaskulärer Anast           | 78.09.99↔ | Knochtx an And näher bez Knoch, auss Gschk, sonstige             |
| 78.02.11↔ | Knochtx a Hum, Gefgestielt ohne mikrovaskuläre Anast           | 78.10↔    | Anlegen eines Fixateur externe, ohne Angabe der Lokalisation     |
| 78.02.12↔ | Knochentransplantation am Humerus, allogen                     | 78.11.00↔ | Anl e Fxt ext an Skp, Klv, Rp u Strm (nkl. Rp v Fx), n.n.bz.     |
| 78.02.13↔ | Knorpel-Knochentransplantation am Humerus                      | 78.11.10↔ | Geschl Rep e Fx von Skap u Klav m Knochfix d Fixat ext           |
| 78.02.14↔ | S Knchtx a Hm (z.B. Atg Spng, krtksp Spn, N Gfgstiels Tx)      | 78.11.11↔ | Off Rep e einf Fx v Skap u Klav m Knochfix d Fixat ext           |
| 78.02.99↔ | Knochentransplantation am Humerus, sonstige                    | 78.11.12↔ | Off Rp e Mhrfrgmfx v Klv u Skp m Knchfx d Fxt ext                |
| 78.03.00↔ | Knochentransplantation an Radius und Ulna, n.n.bez.            | 78.11.20↔ | Geschl Rep e Fx von Rip u Stern m Knochfix d Fixat ext           |
| 78.03.10↔ | Knochtx an Rad und Ulna, Gefgestielt m mikrovask Anast         | 78.11.21↔ | Off Rep e Fx von Rip und Sternum m Knochfix d Fixat ext          |
| 78.03.11↔ | Knochtx an Rad und Ulna, Gefgestielt oh mikrovask Anast        | 78.11.99↔ | Anl e Fxt ext an Skp, Klv, Rp u Strm (nkl. Rp v Fx), S           |
| 78.03.12↔ | Knochentransplantation an Radius und Ulna, allogen             | 78.12.00↔ | Anl e Fixat ext a Hum (inkl. Rep von Fx), n.n.bez.               |
| 78.03.13↔ | Knorpel-Knochentransplantation an Radius und Ulna              | 78.12.10↔ | Geschl Reposition e prox Humfx m Knochfix d Fixat ext            |
| 78.03.19↔ | S Knchtx an Rd&Uln(zB Atg Spng,krtksp Spn,N Gfgstiels Tx)      | 78.12.11↔ | Off Reposition e prox Humfx m Knochfix d Fixat ext               |
| 78.03.99↔ | Knochentransplantation an Radius und Ulna, sonstige            | 78.12.90↔ | Geschl Rep e sonstigen Humfx m Knochfix d Fixat ext              |
| 78.04.00↔ | Knochentransplantation an Karpalia und Metakarpalia, n.n.bez.  | 78.12.91↔ | Off Reposition e sonstigen Humfx m Knochfix d Fixat ext          |
| 78.04.10↔ | Knchtx an Krpl u Mtkrpl, Gfgstielt m mkrvsk Anst               | 78.12.99↔ | Anl e Fixat ext a Hum (inkl. Rep von Fx), sonstige               |
| 78.04.11↔ | Knchttrnspl an Krpl u Mtkrpl, Gfgstielt oh mkrvsk Anst         | 78.13.00↔ | Anl e Fixat ext an Rad u Uln (inkl. Rep v Fx), n.n.bez.          |
| 78.04.12↔ | Knochentransplantation an Karpalia und Metakarpalia, allogen   | 78.13.10↔ | Geschl Reposition e dist Radfx m Knochfix d Fixat ext            |
| 78.04.13↔ | Knorpel-Knochentransplantation an Karpalia und Metakarpalia    | 78.13.11↔ | Geschl Rep e sonstigen Radfx m Knochfix d Fixat ext              |
| 78.04.19↔ | Knchtx an Krpl/Mtkrpl (Atg Spng, krtksp Spn, N Gfgstiels Tx)   | 78.13.12↔ | Off Reposition e dist Radfx m Knochfix d Fixat ext               |
| 78.04.99↔ | Knochentransplantation an Karpalia und Metakarpalia, sonstige  | 78.13.13↔ | Off Reposition e sonstigen Radfx m Knochfix d Fixat ext          |
| 78.05.00↔ | Knochentransplantation am Femur, n.n.bez.                      | 78.13.20↔ | Geschl Reposition e Ulnafraktur m Knochfix d Fixat ext           |
| 78.05.10↔ | Knochtx a Fem, Gefgestielt mit mikrovaskulärer Anast           | 78.13.99↔ | Anl e Fixat ext an Rad und Ulna (inkl. Rep von Fx), So           |
| 78.05.11↔ | Knochtx a Fem, Gefgestielt, ohne mikrovaskuläre Anast          | 78.14.00↔ | Anl e Fxt ext an Krpl u Mtkrpl (nkl. Rp v Fx), n.n.bz.           |
| 78.05.12↔ | Knochentransplantation am Femur, allogen                       | 78.14.10↔ | Geschl Rp e Fx an Krpl u Mtkrpl m Knchfx d Fxt ext               |
| 78.05.13↔ | Knorpel-Knochentransplantation am Femur                        | 78.14.11↔ | Off Rp e Fx an Krpl u Mtkrpl m Knchfx d Fxt ext                  |
| 78.05.19↔ | S Knchtx a Fm (z.B. Atg Spng, krtksp Spn, N Gfgstiels Tx)      | 78.14.99↔ | Anl e Fxt ext an Krpl u Mtkrpl (nkl. Rp v Fx), S                 |
| 78.05.99↔ | Knochentransplantation am Femur, sonstige                      | 78.15.00↔ | Anl e Fixat ext a Fem (inkl. Rep von Fx), n.n.bez.               |
| 78.06.00↔ | Knochentransplantation an der Patella, n.n.bez.                | 78.15.10↔ | Off Rep e Schhfx u prox Femurf m Knochfix d Fixat ext            |
| 78.06.10↔ | Knochtx an d Patella, Gefgestielt m mikrovask Anast            | 78.15.20↔ | Off Rep e Femurschafffraktur m Knochfix d Fixat ext              |
| 78.06.12↔ | Knochentransplantation an der Patella, allogen                 |           |  |
| 78.06.19↔ | S Knchtx an d Ptl (z.B. Atg Spng, krtksp Spn, N Gfgstiels Tx)  |           |  |
| 78.06.20↔ | Knchtx an d Ptl, Knchttrnspl, Gfgstielt, oh mkrvsk Anst        |           |  |

|           |   |           |   |
|-----------|---|-----------|---|
| 78.15.30↔ | Geschl Reposition e dist Femurfx m Knochfix d Fixat ext         | 78.25.20↔ | Temporäre Epiphyseodese an sonstigen Teilen des Femur           |
| 78.15.31↔ | Offene Reposition e dist Femurfx m Knochfix d Fixat ext         | 78.25.21↔ | Permanente Epiphyseodese an sonstigen Teilen des Femur          |
| 78.15.40↔ | Geschl Rep e sonstigen Femurfx m Knochfix d Fixat ext           | 78.25.22↔ | Therapeutische Epiphyseolyse an sonstigen Teilen des Femur      |
| 78.15.99↔ | Anl e Fixat ext a Fem (inkl. Rep von Fx), sonstige              | 78.25.99↔ | Verkürzungsosteotomie am Femur, sonstige                        |
| 78.16.00↔ | Anl e Fixat ext an d Patel (inkl. Rep von Fx), n.n.bez.         | 78.27.00↔ | Verkürzungsosteotomie an Tibia und Fibula, n.n.bez.             |
| 78.16.10↔ | Geschl Reposition e Fx d Patella m Knochfix d Fixat ext         | 78.27.10↔ | Temporäre Epiphyseodese an der Tibia                            |
| 78.16.11↔ | Offene Reposition e Fx d Patella m Knochfix d Fixat ext         | 78.27.11↔ | Permanente Epiphyseodese an der Tibia                           |
| 78.16.99↔ | Anl e Fixat ext an d Patel (inkl. Rep von Fx), sonstige         | 78.27.12↔ | Therapeutische Epiphyseolyse an der Tibia                       |
| 78.17.00↔ | Anl e Fixat ext an Tib u Fib (inkl. Rep v Fx), n.n.bez.         | 78.27.19↔ | Sonstige Verkürzungsosteotomie an der Tibia                     |
| 78.17.10↔ | Geschl Rep e Fx d prox Tibia m Knochfix d Fixat ext             | 78.27.20↔ | Temporäre Epiphyseodese an der Fibula                           |
| 78.17.11↔ | Off Rep e einf Fx d prox Tibia m Knochfix d Fixat ext           | 78.27.21↔ | Permanente Epiphyseodese an der Fibula                          |
| 78.17.12↔ | Off Rep e Mehrfragmfx d prox Tib m Knochfix d Fixat ext         | 78.27.22↔ | Therapeutische Epiphyseolyse an der Fibula                      |
| 78.17.13↔ | Off Rp e einf Tibiaschfftrkr m Knchfx d Fxt ext                 | 78.27.29↔ | Sonstige Verkürzungsosteotomie an der Fibula                    |
| 78.17.14↔ | Off Rep e einf Fx d dist Tibia m Knochfix d Fixat ext           | 78.27.99↔ | Verkürzungsosteotomie an Tibia und Fibula, sonstige             |
| 78.17.15↔ | Geschl Rep e sonst Tibiafraktur m Knochfix d Fixat ext          | 78.28.00↔ | Verkürzungsosteotomie an Tarsalia und Metatarsalia, n.n.bez.    |
| 78.17.16↔ | Off Rp e Mhrfrgmfx S Teil d Tb m Knchfx d Fxt ext               | 78.28.10↔ | Temporäre Epiphyseodese an Tarsalia und Metatarsalia            |
| 78.17.20↔ | Off Rep e einf Fx d prox Fib m Knochfix d Fixat ext             | 78.28.11↔ | Permanente Epiphyseodese an Tarsalia und Metatarsalia           |
| 78.17.21↔ | Off Rep e Mehrfragmfx d prox Fib m Knochfix d Fixat ext         | 78.28.12↔ | Therapeutische Epiphyseolyse an Tarsalia und Metatarsalia       |
| 78.17.22↔ | Off Rep e einf Fx d Fibulasch m Knochfix d Fixat ext            | 78.28.20↔ | Sonstige Verkürzungsosteotomie am Calcaneus                     |
| 78.17.23↔ | Off Rp e Mhrfrgmfx d Fblsch m Knchfx d Fxt ext                  | 78.28.21↔ | Sonstige Verkürzungsosteotomie an sonstigen Tarsalia            |
| 78.17.24↔ | Geschl Rep e dist Fibulafx m Knochfix d Fixat ext               | 78.28.22↔ | Sonstige Verkürzungsosteotomie an Metatarsalia                  |
| 78.17.25↔ | Off Rep e einf Fx d dist Fib m Knochfix d Fixat ext             | 78.28.99↔ | Verkürzungsosteotomie an Tarsalia und Metatarsalia, sonstige    |
| 78.17.26↔ | Off Rep e Mehrfragmfx d dist Fib m Knochfix d Fixat ext         | 78.29.00↔ | Verkürzungsosteotomie an and Ni näh bez Knoch, n.n.bez.         |
| 78.17.27↔ | Geschl Rep e sonstigen Fibulafx m Knochfix d Fixat ext          | 78.29.10↔ | Temporäre Epiphyseodese an Phalangen der Hand                   |
| 78.17.99↔ | Anl e Fixat ext an Tibia und Fib (inkl. Rep von Fx), So         | 78.29.11↔ | Permanente Epiphyseodese an Phalangen der Hand                  |
| 78.18.00↔ | Anl e Fxt ext an Trsl u Mtrrs (nkl. Rp v Fx), n.n.bz.           | 78.29.12↔ | Therapeutische Epiphyseolyse an Phalangen der Hand              |
| 78.18.10↔ | Geschl Rep e Kalkaneusfraktur m Knochfix d Fixat ext            | 78.29.19↔ | Sonstige Verkürzungsosteotomie an Phalangen der Hand            |
| 78.18.11↔ | Gschl Rp e Fx S Trsl u Mtrrs m Knchfx d Fxt ext                 | 78.29.30↔ | Temporäre Epiphyseodese am Becken                               |
| 78.18.12↔ | Off Rp e einf Fx an snst Trsl u Mtrrs m Knchfx d Fxt ext        | 78.29.31↔ | Permanente Epiphyseodese am Becken                              |
| 78.18.13↔ | Off Rep e Fx an Kalkan und Talus m Knochfix d Fixat ext         | 78.29.32↔ | Therapeutische Epiphyseolyse am Becken                          |
| 78.18.14↔ | Off Rp e Mhrfrgmfx an snst Trsl m Knchfx d Fxt ext              | 78.29.39↔ | Sonstige Verkürzungsosteotomie am Becken                        |
| 78.18.15↔ | Off Rp e Mhrfrgmfx an Mtrrs m Knchfx d Fxt ext                  | 78.29.40↔ | Temporäre Epiphyseodese an Phalangen des Fußes                  |
| 78.18.99↔ | Anl e Fxt ext an Trsl u Mtrrs (nkl. Rp v Fx), S                 | 78.29.41↔ | Permanente Epiphyseodese an Phalangen des Fußes                 |
| 78.19.00↔ | Anl Fxt ext a.a.bz. Knch, auss Gschk, n.n.bz.                   | 78.29.42↔ | Therapeutische Epiphyseolyse an Phalangen des Fußes             |
| 78.19.10↔ | Geschl Rep e Fx von Phal d Hand m Knochfix d Fixat ext          | 78.29.49↔ | Sonstige Verkürzungsosteotomie an Phalangen des Fußes           |
| 78.19.11↔ | Off Rep e Fx von Phal d Hand m Knochfix d Fixat ext             | 78.29.90↔ | Temporäre Epiphyseodese an and nicht näher bez Knochen          |
| 78.19.20↔ | Geschl Reposition e Fx d Beckens m Knochfix d Fixat ext         | 78.29.91↔ | Permanente Epiphyseodese an and nicht näher bez Knochen         |
| 78.19.21↔ | Off Rp e Fx d Actblms m Knchfx / Trnsfxion d Fxt ext            | 78.29.92↔ | Therapeutische Epiphyseolyse an and nicht näh bez Knoch         |
| 78.19.22↔ | Off Rep e Fx So Teile d Beckens m Knochfix d Fixat ext          | 78.29.99↔ | Verkürzungsosteotomie an and Ni näh bez Knoch, sonstige         |
| 78.19.30↔ | Geschl Rep e Fx v Phal d Fusses m Knochfix d Fixat ext          | 78.30↔    | Verlängerungsosteotomie an Extremität, ohne Angabe der Lok      |
| 78.19.31↔ | Off Rep e Fx von Phal d Fusses m Knochfix d Fixat ext           | 78.31↔    | Verlängerungsosteotomie an Skapula und Klavikula                |
| 78.19.90↔ | Geschl Rep e Fx So bez Knoch m Knochfix d Fixat ext             | 78.32↔    | Verlängerungsosteotomie am Humerus                              |
| 78.19.91↔ | Off Rep e Fx sonstiger bez Knoch m Knochfix d Fixat ext         | 78.33↔    | Verlängerungsosteotomie an Radius und Ulna                      |
| 78.19.99↔ | Anl e Fxt ext an And näh bz Knch, auss Gschk (Inkl. Rp v Fx), S | 78.34↔    | Verlängerungsosteotomie an Karpalia und Metakarpalia            |
| 78.20↔    | Verkürzungsosteotomie, ohne Angabe der Lokalisation             | 78.35.00↔ | Verlängerungsosteotomie am Femur, n.n.bez.                      |
| 78.21.00↔ | Verkürzungsosteotomie an Skapula, Kalvikula, n.n.bez.           | 78.35.10↔ | Verlängerungsosteotomie am Schenkelhals                         |
| 78.21.10↔ | Temporäre Epiphyseodese an Skapula und Klavikula                | 78.35.19↔ | Verlängerungsosteotomie an sonstigen Teilen des Femur           |
| 78.21.11↔ | Permanente Epiphyseodese an Skapula und Klavikula               | 78.35.99↔ | Verlängerungsosteotomie am Femur, sonstige                      |
| 78.21.12↔ | Therapeutische Epiphyseolyse an Skapula und Klavikula           | 78.37↔    | Verlängerungsosteotomie an Tibia und Fibula                     |
| 78.21.99↔ | Verkürzungsosteotomie an Skapula, Klavikula, sonstige           | 78.38.00↔ | Verlängerungsosteotomie an Tarsalia und Metatarsalia, n.n.bez.  |
| 78.22.00↔ | Verkürzungsosteotomie am Humerus, n.n.bez.                      | 78.38.10↔ | Verlängerungsosteotomie am Calcaneus                            |
| 78.22.10↔ | Temporäre Epiphyseodese am Humerus                              | 78.38.19↔ | Verlängerungsosteotomie an sonstigen Tarsalia                   |
| 78.22.11↔ | Permanente Epiphyseodese am Humerus                             | 78.38.20↔ | Verlängerungsosteotomie an Metatarsalia                         |
| 78.22.12↔ | Therapeutische Epiphyseolyse am Humerus                         | 78.38.99↔ | Verlängerungsosteotomie an Tarsalia und Metatarsalia, sonstige  |
| 78.22.99↔ | Verkürzungsosteotomie am Humerus, sonstige                      | 78.39.00↔ | Verlängerungsosteotomie an and näh bez Knoch, n.n.bez.          |
| 78.23.00↔ | Verkürzungsosteotomie an Radius und Ulna, n.n.bez.              | 78.39.10↔ | Verlängerungsosteotomie an Phalangen der Hand                   |
| 78.23.10↔ | Temporäre Epiphyseodese an Radius und Ulna                      | 78.39.20↔ | Verlängerungsosteotomie am Becken                               |
| 78.23.11↔ | Permanente Epiphyseodese an Radius und Ulna                     | 78.39.30↔ | Verlängerungsosteotomie an Phalangen des Fußes                  |
| 78.23.12↔ | Therapeutische Epiphyseolyse an Radius und Ulna                 | 78.39.99↔ | Verlängerungsosteotomie an and näh bez Knoch, sonstige          |
| 78.23.99↔ | Verkürzungsosteotomie an Radius und Ulna, sonstige              | 78.40↔    | So plast Reko an Knochen, ohne Angabe der Lok                   |
| 78.24.00↔ | Verkürzungsosteotomie an Karpalia und Metakarpalia, n.n.bez.    | 78.41.00↔ | So Plast Reko an Skap, Klav, Rip und Sternum, n.n.bez.          |
| 78.24.10↔ | Temporäre Epiphyseodese an Karpalia und Metakarpalia            | 78.41.10↔ | Sonstige plastische Rekonstruktion an Skapula und Klavikula     |
| 78.24.11↔ | Permanente Epiphyseodese an Karpalia und Metakarpalia           | 78.41.20↔ | Sonstige plastische Rekonstruktion an Rippen und Sternum        |
| 78.24.12↔ | Therapeutische Epiphyseolyse an Karpalia und Metakarpalia       | 78.41.30↔ | S Plast Rk a Skp,Klv,Rp,Strn,Imp vrklIn exp prot Ttrp [VEPTR]   |
| 78.24.99↔ | Verkürzungsosteotomie an Karpalia und Metakarpalia, sonstige    | 78.41.99↔ | So Plast Reko an Skap, Klav, Rip und Sternum, So                |
| 78.25.00↔ | Verkürzungsosteotomie am Femur, n.n.bez.                        | 78.42↔    | Sonstige plastische Rekonstruktion am Humerus                   |
| 78.25.10↔ | Temporäre Epiphyseodese am Schenkelhals                         | 78.43↔    | Sonstige plastische Rekonstruktion an Radius und Ulna           |
| 78.25.11↔ | Permanente Epiphyseodese am Schenkelhals                        | 78.44↔    | Sonstige plastische Rekonstruktion an Karpalia und Metakarpalia |
| 78.25.12↔ | Therapeutische Epiphyseolyse am Schenkelhals                    | 78.45↔    | Sonstige plastische Rekonstruktion am Femur                     |
| 78.25.19↔ | Sonstige Verkürzungsosteotomie am Schenkelhals                  |           |   |



|           |  |           |   |
|-----------|--|-----------|---|
| 78.47.00↔ | Sonstige plastische Rekonstruktion an Tibia und Fibula, n.n.bez. | 78.49.60↔ | Drs u vnt kmb instrmnt Krrktrspndyl (z.B. b Skl), n.n.bz.           |
| 78.47.10↔ | Sonstige plastische Rekonstruktion an Tibia                      | 78.49.61↔ | Dor/vent instrmnt Krrktrspndyl (b Skl), N prmstb, 3 bs 6 Sg         |
| 78.47.20↔ | Sonstige plastische Rekonstruktion an Fibula                     | 78.49.62↔ | Drs/vnt kmb instrmnt Krrktrspndyl (b Skl), N prmstb, 7 bs 10 Sg     |
| 78.47.99↔ | Sonstige plastische Rekonstruktion an Tibia und Fibula, sonstige | 78.49.63↔ | Drs/vnt kmb instrmnt Krrktrspndyl (z.B. b Skl), N prmstb, 11/mhr Sg |
| 78.48↔    | Sonstige plastische Rekonstruktion an Tarsalia und Metatarsalia  | 78.49.64↔ | Drs u vnt kmb instrmnt Krrktrspndyl(zB b Skl)prmstb,3-6Sg           |
| 78.49.00↔ | S Plst Rk an and näh bz Knch, auss Gschk, n.n.bz.                | 78.49.65↔ | Drs u vnt kmb instrmnt Krrktrspndyl(zB b Skl),prmstb,7 bs 10 Sg     |
| 78.49.10↔ | Sonstige Plast Reko an and näh bez Knoch, n.n.bez.               | 78.49.66↔ | Dor/vent instrmnt Krrktrspndyl, prmstb, 11/mhr Segmente             |
| 78.49.11↔ | Sonstige plastische Rekonstruktion an Phalangen der Hand         | 78.49.69↔ | Drs u vnt kmb instrmnt Krrktrspndyl (z.B. b Skl), S                 |
| 78.49.12↔ | Sonstige plastische Rekonstruktion am Becken                     | 78.49.70↔ | Komplexe Rekonstruktion der Wirbelsäule, n.n.bez.                   |
| 78.49.13↔ | Sonstige plastische Rekonstruktion an Phalangen des Fußes        | 78.49.71↔ | Kmpl Rk d Ws (z.B. b Skl) d sbkt HrrngtnInstrmntion (b Knd)         |
| 78.49.19↔ | Sonstige Plast Reko an and näh bez Knoch, sonstige               | 78.49.79↔ | Komplexe Rekonstruktion der Wirbelsäule, sonstige                   |
| 78.49.20↔ | Wirbelkörperersatz (z.B. bei Kyphose), n.n.bez.                  | 78.49.80↔ | Knochtx u Verw v Knochenersmat an d Ws, n.n.bez.                    |
| 78.49.21↔ | Wirbelkers d Implant (z.B. b Kyphose): 1 Wirbelk                 | 78.49.81↔ | Tx v Spng(spänn) o krtkspngösn Spänn (autgn) an d Ws                |
| 78.49.22↔ | Wirbelkers d Implant (z.B. b Kyphose): 2 Wirbelk                 | 78.49.82↔ | Vrv v Knchnrsmt an Ws aus Klgnfs m Hydrxlpsbsch,oh Anr v Knwchsz    |
| 78.49.23↔ | Wirbelkers d Implant (z.B. b Kyphose): 3 Wirbelk                 | 78.49.83↔ | Vrv v Knchnrsmt an Ws aus Klgnfs m Hydrxlpsbsch,m Anr v Knwchsz     |
| 78.49.24↔ | Wirbelkers d Implant (z.B. b Kyphose): 4 Wirbelk                 | 78.49.84↔ | Verw v keram Knochenersmat an d Ws, oh Anr v Knwchsz                |
| 78.49.25↔ | Wirbelkers d Implant (z.B. b Kyphose): 5 o mehr Wirbelk          | 78.49.85↔ | Verw v keram Knochenersmat an d Ws, m Anr v Knwchsz                 |
| 78.49.26↔ | Wirbelkörperersatz d So Mat (z.B. b Kyphose), 1 Wirbelk          | 78.49.89↔ | Knochtx u Verw v Knochenersmat an d Wirbelsäule,So                  |
| 78.49.27↔ | Wirbelkörperersatz d So Mat (z.B. b Kyphose), 2 Wirbelk          | 78.49.99↔ | So Plast Reko an and näh bez Knoch, auss Gschk, So                  |
| 78.49.28↔ | Wirbelkörperersatz d So Mat (z.B. b Kyphose), 3 Wirbelk          | 78.50.00↔ | Inn Knochfix oh Reposition d Fx, oh Ang d Lok, n.n.bez.             |
| 78.49.29↔ | Wirbelkörperersatz (z.B. bei Kyphose), sonstige                  | 78.50.11↔ | Knochenfixation an der Wirbelsäule                                  |
| 78.49.2a↔ | Wirbelkers d So Mat (z.B. b Kyphose), 4 o mehr Wirbelk           | 78.50.30↔ | Osteosyntheseverfahren an der Wirbelsäule, n.n.bez.                 |
| 78.49.31↔ | Kompl Reko d Ws (z.B. b Kyphose) d vord Abstützspan              | 78.50.31↔ | Osteosynthese durch Schrauben an der Wirbelsäule                    |
| 78.49.32↔ | Kmpl Rk d Ws (z.B. b Kyphs) d Kyphktmie (z.B. n LndstSlzr)       | 78.50.32↔ | Osteosynthese durch Drahtcerclage an der Wirbelsäule                |
| 78.49.33↔ | Kmpl Rk d Ws (z.B. b Kyphs) d Drs Krr oh vntrls Rleas            | 78.50.33↔ | Osteosynthese durch Klammersystem an der Wirbelsäule                |
| 78.49.34↔ | Kmpl Rk d Ws (z.B. b Kyphs) d Drs Krr m vntr Rleas               | 78.50.34↔ | Osteosynthese durch Hakenplatten an der Wirbelsäule                 |
| 78.49.35↔ | Kompl Reko d Ws (z.B. b Kyphose) d dorsoventrale Korr            | 78.50.35↔ | Osteosynthese durch Schrauben-Stabsystem an der Wirbelsäule         |
| 78.49.36↔ | Klmnt u plysgmntl Drs Lrdsspnd (DLS) n Zielk (z.B. b Kyphs)      | 78.50.36↔ | Osteosyn d ventrales SchraubenPlattensystem an d Ws                 |
| 78.49.37↔ | Klmnt u tpl Subtrost(zB n Thom/HYL,zB b Kyph)                    | 78.50.37↔ | Osteosyn d dorsales SchraubenPlattensystem an d Ws                  |
| 78.49.38↔ | Klmnt u monseg zervth Lordsp(zB n Msn,Urst/Smmns,zB b Kyphs)     | 78.50.39↔ | Osteosyntheseverfahren an der Wirbelsäule, sonstige                 |
| 78.49.40↔ | Kpl Rk Ws(zB Skl)wstl Epphysd mt Kl a FrmGdLg [SMA], 1 Kl        | 78.50.99↔ | Inn Knochfix oh Reposition d Fx, oh Ang d Lok, sonstige             |
| 78.49.41↔ | Kmpl Rk d Ws(zb Skl)wstl Epphysd mt Kl a FrmGdLg [SMA], 2 Kl     | 78.51.00↔ | Inn Knchfx oh Rp d Fx an Skp, Kl, Rp u Strn, n.n.bz.                |
| 78.49.42↔ | Kmpl Rk d Ws(zb Skl)wstl Epphysd mt Kl a FrmGdLg [SMA], 3 Kl     | 78.51.10↔ | Rv v Osteosynthmt (h Mtwchs) an Skp, Kl, Rp u Strn                  |
| 78.49.43↔ | Kmpl Rk d Ws(zb Skl)wstl Epphysd mt Kl a FrmGdLg [SMA], 4 Kl     | 78.51.99↔ | Inn Knochfix oh Rep d Fx an Skap, Klav, Rip u Stern, So             |
| 78.49.44↔ | Kmpl Rk d Ws(zb Skl)wstl Epphysd mt Kl a FrmGdLg [SMA], 5 Kl     | 78.52.00↔ | Inn Knochfix ohne Reposition d Fx a Hum, n.n.bez.                   |
| 78.49.45↔ | Kmpl Rk d Ws(zb Skl)wstl Epphysd mt Kl a FrmGdLg [SMA], 6 Kl     | 78.52.10↔ | Revision von Osteosynthesematerial (oh Matwechs) a Hum              |
| 78.49.46↔ | Kmpl Rk d Ws(zb Skl)wstl Epphysd mt Kl a FrmGdLg [SMA], 7 Kl     | 78.52.99↔ | Inn Knochfix ohne Reposition d Fx a Hum, sonstige                   |
| 78.49.47↔ | Kmpl Rk d Ws(zb Skl)wstl Epphysd mt Kl a FrmGdLg [SMA], 8 Kl     | 78.53.00↔ | Inn Knochfix oh Rep d Fx an Rad und Ulna, n.n.bez.                  |
| 78.49.48↔ | Kmpl Rk d Ws(zb Skl)wstl Epphysd mt Kl a FrmGdLg [SMA], 9 Kl     | 78.53.10↔ | Revision von Osteosynthmat (oh Matwechs) an Radius                  |
| 78.49.4a↔ | Kmpl Rk d Ws(zb Skl)wstl Epphysd mt Kl a FrmGdLg [SMA], 10 Kl    | 78.53.20↔ | Revision von Osteosynthmat (oh Matwechs) an Ulna                    |
| 78.49.4b↔ | Kpl Rk Ws(zb Skl)wstl Epphysd mt Kl a FrmGdLg [SMA], 11 Kl       | 78.53.99↔ | Inn Knochfix oh Rep d Fx an Rad und Ulna, sonstige                  |
| 78.49.4c↔ | Kpl Rk Ws(zB Skl)wstl Epphysd mt Kl a FrmGdLg [SMA], 12 Kl       | 78.54.00↔ | Inn Knchfx oh Rp d Fx an Krpl u Mtkrpl, n.n.bz.                     |
| 78.49.4d↔ | Kpl Rk Ws(zB Skl)wstl Epphysd mt Kl a FrmGdLg [SMA], 13 mhr Kl   | 78.54.10↔ | Rv v Osteosynthmt (h Mtwchs) an Krpl u Mtkrpl                       |
| 78.49.4e↔ | Kompl Reko d Ws (z.B. b Skol) d dorsoventrale Epiphysod          | 78.54.99↔ | Inn Knochfix oh Rep d Fx an Karpal und Metakarpal, So               |
| 78.49.4f↔ | Kmpl Rk d Ws (z.B. b Skl) d untrl Epphysd m drs Wrblfs           | 78.55.00↔ | Inn Knochfix ohne Reposition d Fx a Fem, n.n.bez.                   |
| 78.49.4g↔ | Kmpl Rk d Ws (z.B. b Skl) d btrl Epphysd m drs Wrblfs            | 78.55.10↔ | Revision von Osteosynthesematerial (oh Matwechs) a Fem              |
| 78.49.50↔ | Drs o vnt instrmnt Krrktrspndyl (z.B. b Skl), n.n.bz.            | 78.55.99↔ | Inn Knochfix ohne Reposition d Fx a Fem, sonstige                   |
| 78.49.51↔ | Drs instrmnt Krrktrspndyl (z.B. b Skl), N prmstb, 3 bs 6 Sg      | 78.56.00↔ | Inn Knochfix oh Reposition d Fx an d Patella, n.n.bez.              |
| 78.49.52↔ | Drs instrmnt Krrktrspndyl (z.B. b Skl), N prmstb, 7 bs 10 Sg     | 78.56.10↔ | Revision von Osteosynthmat (oh Matwechs) an d Patella               |
| 78.49.53↔ | Drs instrmnt Krrktrspndyl (z.B. b Skl), N prmstb, 11 o mhr Sg    | 78.56.99↔ | Inn Knochfix oh Reposition d Fx an d Patella, sonstige              |
| 78.49.54↔ | Drs instrmnt Krrktrspndyl (z.B. b Skl), prmstb, 3 bs 6 Sg        | 78.57.00↔ | Inn Knochfix oh Rep d Fx an Tibia und Fib, n.n.bez.                 |
| 78.49.55↔ | Drs instrmnt Krrktrspndyl (z.B. b Skl), prmstb, 7 bs 10 Sg       | 78.57.10↔ | Revision von Osteosynthmat (oh Matwechs) an d Tibia                 |
| 78.49.56↔ | Drs instrmnt Krrktrspndyl (z.B. b Skl), prmstb, 11 o mhr Sg      | 78.57.20↔ | Revision von Osteosynthmat (oh Matwechs) an d Fib                   |
| 78.49.57↔ | Vnt instrmnt Krrktrspndyl (z.B. b Skl), N prmstb, 3 bs 6 Sg      | 78.57.99↔ | Inn Knochfix oh Rep d Fx an Tibia und Fib, sonstige                 |
| 78.49.58↔ | Vnt instrmnt Krrktrspndyl (z.B. b Skl), N prmstb, 7 bs 10 Sg     | 78.58.00↔ | Inn Knochfix oh Rep d Fx an Tarsal u Metatars, n.n.bez.             |
| 78.49.59↔ | Drs o vnt instrmnt Krrktrspndyl (z.B. b Skl), S                  | 78.58.10↔ | Rev v Osteosynthmat (oh Matwechs) an Tarsal u Metatars              |
| 78.49.5a↔ | Vnt instrmnt Krrktrspndyl (z.B. b Skl), N prmstb, 11 o mhr Sg    | 78.58.99↔ | Inn Knochfix oh Rep d Fx an Tarsalia und Metatars, So               |
| 78.49.5b↔ | Vnt instrmnt Krrktrspndyl (z.B. b Skl), prmstb, 3 bs 6 Sg        | 78.59.00↔ | Inn Knchfx oh Rp d Fx an and näh bz Knch, auss Gschk, n.n.bz.       |
| 78.49.5c↔ | Vnt instrmnt Krrktrspndyl (z.B. b Skl), prmstb, 7 bs 10 Sg       | 78.59.10↔ | Revision von Osteosynthmat (oh Matwechs) an Phal d Hand             |
| 78.49.5d↔ | Vnt instrmnt Krrktrspndyl (z.B. b Skl), prmstb, 11 o mhr Sg      | 78.59.20↔ | Rev von Osteosynthmat (oh Matwechs) an d Wirbelsäule                |
|           |  | 78.59.30↔ | Revision von Osteosynthesematerial (ohne Matwechs) a Be             |
|           |  | 78.59.40↔ | Rev von Osteosynthmat (oh Matwechs) an Phal d Fußes                 |
|           |  | 78.59.90↔ | Rv v Osteosynthmt (h Mtwchs) an and näh bz Knch, auss Gschk         |
|           |  | 78.59.99↔ | Inn Knchfx oh Rp d Fx an and näh bz Knch, auss Gschk, S             |
|           |  | 78.60.00↔ | Knimplentf, ohne Ang d Lokalisation, n.n.bez.                       |
|           |  | 78.60.05↔ | Knimplentf, ohne Ang d Lok, Entf e Knoch(teil)ersatzes              |
|           |  | 78.60.08↔ | Entfernung int KnochVerlängSystem                                   |

|           |  |           |  |
|-----------|--|-----------|--|
| 78.60.99↔ | Knimplentf, ohne Ang d Lokalisation, sonstige                      | 78.69.61↔ | Entfernung von Osteosynthesematerial an Wirbelsäule              |
| 78.61.00↔ | Entf Impl Skap, Klav, Rippen, Sternum nnbez                        | 78.69.65↔ | Knmplntf a.a.bz. Knch, auss Gschk, EntfKnch(teil)rstzs an Ws     |
| 78.61.01↔ | Entf Impl Skap u Klav: Draht, intramedull                          | 78.69.71↔ | Arthroskopische Entfernung von Osteosynthesematerial             |
| 78.61.05↔ | Knimpentf a Skp,Klv,Rp,Strm,Entf Kn(teil)ers a Skp,Klv,Rp,Strn     | 78.69.99↔ | Knimplentf an and näher bez Knoch, auss Gschk, sonstige          |
| 78.61.08↔ | Entf Impl Skap u Klav: sonst OS                                    | 78.90↔    | Einsetz eines KnochWachstStimul, ohne Ang der Lok                |
| 78.61.11↔ | Knochenimplantatenentfernung an Rippen und Sternum                 | 78.91↔    | Einsetz e KnochWachstStimul anSkap,Klav,Rip uSternum             |
| 78.61.99↔ | Knimplentf an Skapula, Klav, Rip und Sternum, sonstige             | 78.92↔    | Einsetzen eines Knochenwachstumsstimulators am Humerus           |
| 78.62.00↔ | Knochenimplantatenentfernung am Humerus, n.n.bez                   | 78.93↔    | Einsetzen eines Knochenwachstumsstimulators an Radius und Ulna   |
| 78.62.01↔ | Entf Impl Humerus: intramed Draht, Schr                            | 78.94↔    | Einsetz e KnochWachstStimul an Karpal u Metakarpal               |
| 78.62.02↔ | Entf Impl Humerus: dyn KomprSchr                                   | 78.95↔    | Einsetzen eines Knochenwachstumsstimulators am Femur             |
| 78.62.05↔ | Knimplentf a Hum, Entf e Knoch(teil)ersatzes a Hum                 | 78.96↔    | Einsetzen eines Knochenwachstumsstimulators an der Patella       |
| 78.62.08↔ | Entf Impl Humerus: sonst OSmat                                     | 78.97↔    | Einsetzen eines Knochenwachstumsstimulators an Tibia und Fibula  |
| 78.62.99↔ | Knochenimplantatenentfernung am Humerus, sonstige                  | 78.98↔    | Einsetz e KnochWachstStimul an Tarsal und Metatars               |
| 78.63.00↔ | Knochenimplantatenentfernung an Radius und Ulna, n.n.bez.          | 78.99↔    | Einsetz KnochWachstStimul andnähbezKnoch,aussGSchK               |
| 78.63.01↔ | Knochenimplantatenentf Radius u Ulna: intramed Draht               | 79.10↔    | Geschl Rep e Fx mit inn KnochFix, ohne Ang der Lok               |
| 78.63.05↔ | Knmplntf an Rd u Uln, Entf e Knch(teil)rstzs an Rd u Uln           | 79.11.00↔ | Geschl Reposition e Humfx mit inn Knochfix, n.n.bez.             |
| 78.63.08↔ | Entf Impl Radius u Ulna: sonst                                     | 79.11.10↔ | Gschl Rp prx Hmfx m inn Knchfx d Mrkn/Vrrng o Wnkpl/KndyInpl     |
| 78.63.99↔ | Knochenimplantatenentfernung an Radius und Ulna, sonstige          | 79.11.19↔ | Gschl Rep prox Hmfx m s in Knfx(zB d Schraub,Dt,Zgg/Crcl,wst Pl) |
| 78.64.00↔ | Entf Impl Karpalia und Metakarpalia nnbez                          | 79.11.20↔ | Gschl Rp snst Hmfx m inn Knchfx d Mrkn/Vrrng o Wnkpl,KndyInpl    |
| 78.64.01↔ | Entf Impl Karp u Metakarp intramed Draht                           | 79.11.29↔ | Gschl Rp s Hmfx m s in Knfx(zBSchraub,Drht,Zgg/Crcl,wkst Pl)     |
| 78.64.05↔ | Knmplntf an Krpl&Mtrkpl,Entf Knch(teil)rstzs an Krpl&Mtrkpl        | 79.11.99↔ | Geschl Reposition e Humfx mit inn Knochfix, sonstige             |
| 78.64.08↔ | Entf Impl Karp u Metakarp sonst OSmat                              | 79.12.00↔ | Geschl Rep e Fx an Rad u Ulna m inn Knochfix, n.n.bez.           |
| 78.64.99↔ | Knimplentf an Karpal und Metakarpalia, sonstige                    | 79.12.10↔ | Gschl Rp e dst Rdfx m inn Knchfx d Drht o Zgg/Crcl               |
| 78.65.00↔ | Knochenimplantatenentfernung am Femur, n.n.bez.                    | 79.12.11↔ | Geschl Rep e dist Radfx m inn Knochfix d intramed Draht          |
| 78.65.01↔ | Entf Impl Femur: Draht, intramedull Draht                          | 79.12.12↔ | Geschl Reposition e dist Radfx m inn Knochfix d Markn            |
| 78.65.02↔ | Entf Impl Femur ausser Schaft, Marknagel                           | 79.12.19↔ | Gschl Rp e dst Rdfx m S inn Knchfx (z.B. d Schraub, Pl)          |
| 78.65.03↔ | Entf Impl Femur (Schaft): Marknagel                                | 79.12.20↔ | Geschl Rep e sonstigen Radfx d Draht o Zuggurtung/Cercl          |
| 78.65.04↔ | Entf Impl Femur ausser Schaft, Ringfixateur                        | 79.12.21↔ | Gschl Rp e snst Rdfx m inn Knchfx d intrmd Drht                  |
| 78.65.05↔ | Knimplentf a Fem, Entf e Knoch(teil)ersatzes a Fem                 | 79.12.22↔ | Geschl Rep e sonstigen Radfx m inn Knochfix d Markn              |
| 78.65.08↔ | Entf Impl Femur: sonst OSmat                                       | 79.12.29↔ | Gschl Rp e snst Rdfx m S inn Knchfx (z.B. d Schraub, Pl)         |
| 78.65.99↔ | Knochenimplantatenentfernung am Femur, sonstige                    | 79.12.30↔ | Geschl Rep e Ulnafx m inn Knochfix d Draht o Zgg/Cercl           |
| 78.66.00↔ | Knochenimplantatenentfernung an der Patella, n.n.bez.              | 79.12.31↔ | Geschl Rep e Ulnafx m inn Knochfix d intramed Draht              |
| 78.66.01↔ | Entf Impl der Patella: intramed Draht, Schraub                     | 79.12.32↔ | Geschl Reposition e Ulnafraktur m inn Knochfix d Markn           |
| 78.66.05↔ | Knmplntf an d Ptl, Entf e Knch(teil)rstzs an d Ptl                 | 79.12.39↔ | Gschl Rp e Ulnfx m S inn Knchfx (z.B. d Schraub, Pl)             |
| 78.66.08↔ | Entf Impl der Patella: sonst OSmat                                 | 79.12.99↔ | Geschl Rep e Fx an Rad und Ulna m inn Knochfix, So               |
| 78.66.99↔ | Knochenimplantatenentfernung an der Patella, sonstige              | 79.13.00↔ | Gschl Rp e Fx an Krpl u Mtrkpl m inn Knchfx, n.n.bz.             |
| 78.67.00↔ | Knochenimplantatenentfernung an Tibia und Fibula, n.n.bez.         | 79.13.10↔ | Gschl Rp e Fx an Krpl u Mtrkpl m inn Knchfx d wnkst Pl           |
| 78.67.01↔ | Entf Impl Tibia/Fibula: intramed Draht, Schr                       | 79.13.19↔ | Gschl RpFx an Krpl/Mtrkplinn Knchfx (d Schraub, Pl, Drht)        |
| 78.67.05↔ | Knmplntf an Tb u Fb, Entf e Knch(teil)rstzs an Tb u Fb             | 79.13.99↔ | Gschl Rp e Fx an Krpl u Mtrkpl m inn Knchfx, S                   |
| 78.67.11↔ | Entf Impl der Tibia: winkelstab Platte                             | 79.14.00↔ | Geschl Reposition e Fingfx mit inn Knochfix, n.n.bez.            |
| 78.67.12↔ | Entf Impl der Tibia: Marknagel                                     | 79.14.10↔ | Geschl Rep e Fingfx m inn Knochfix d winkelstabile Pl            |
| 78.67.13↔ | Entf Impl der Tibia: dyn KomprSchr                                 | 79.14.19↔ | Gschl Rp e Fngfx m S inn Knchfx (z.B. d Schraub, Pl, Drht)       |
| 78.67.21↔ | Knochenimplantatenentfernung an der Fibula: (winkelstabile) Platte | 79.14.99↔ | Geschl Reposition e Fingfx mit inn Knochfix, sonstige            |
| 78.67.22↔ | Entf Impl der Fibula: Marknagel                                    | 79.15.00↔ | Geschl Reposition e Femurfx mit inn Knochfix, n.n.bez.           |
| 78.67.28↔ | Entf Impl Tibia/Fibula: sonst OSmat                                | 79.15.10↔ | Geschl Reposition e dist Femurfx mit inn Knochfix                |
| 78.67.99↔ | Knochenimplantatenentfernung an Tibia und Fibula, sonstige         | 79.15.20↔ | Geschl Reposition e sonstigen Femurfx mit inn Knochfix           |
| 78.68.00↔ | Entf Impl Tarsalia und Metatarsalia nnbez                          | 79.15.99↔ | Geschl Reposition e Femurfx mit inn Knochfix, sonstige           |
| 78.68.01↔ | Entf Impl Tars u MetaTars: intramed                                | 79.16.00↔ | Geschl Rep e Fx an Tib und Fib m inn Knochfix, n.n.bez.          |
| 78.68.05↔ | Knmplntf an Trsl u Mtrrs, Entf e Knch(teil)rstzs an Tls u Klkn     | 79.16.10↔ | Geschl Rep e prox Tibiafraktur m inn Knochfix d Markn            |
| 78.68.06↔ | Knmplntf an Trsl/Mtrrs, EntfKnch(teil)erstzs an Trslia/Mtrrs       | 79.16.29↔ | Gschl Rp e dst Tbiafx m S inn Knchfx (z.B. d Schraub, Pl, Drht)  |
| 78.68.08↔ | Entf Impl Tars u MetaTars: sonst Osteosyn                          | 79.16.30↔ | Geschl Rep e sonst Tibiafraktur m inn Knochfix d Markn           |
| 78.68.99↔ | Knimplentf an Tarsalia und Metatarsalia, sonstige                  | 79.16.39↔ | Gschl Rp e snst Tbiafx m S inn Knchfx (z.B. d Schraub, Pl, Drht) |
| 78.69.00↔ | Entf Impl and näh bez Kn, auss GSchKn nnbez                        | 79.16.40↔ | Geschl Rep e dist Fibulafx m inn Knochfix d Markn                |
| 78.69.11↔ | Entf Impl Phal Hand: intramed Draht                                | 79.16.49↔ | Gschl Rp e dst Fblfx m S inn Knchfx (z.B. d Schraub, Pl, Drht)   |
| 78.69.15↔ | Knimpentf aanzb Kn,auss Gschk,EntfKn(teil)ers a Phl d Hnd          | 79.16.50↔ | Geschl Rep e sonstigen Fibulafx m inn Knochfix d Markn           |
| 78.69.18↔ | Entf Impl Phal Hand: sonst OSmat                                   | 79.16.59↔ | Gschl Rp e snst Fblfx m S inn Knchfx (z.B. d Schraub, Pl, Drht)  |
| 78.69.21↔ | Entf Impl Becken: Draht, Schr, Cerclage                            | 79.16.99↔ | Geschl Rep e Fx an Tibia und Fib m inn Knochfix, So              |
| 78.69.22↔ | Knochenimplantatenentfernung am Becken: (winkelstabile) Platte     | 79.17.00↔ | Gschl Rp e Fx an Trsl u Mtrrs m inn Knchfx, n.n.bz.              |
| 78.69.25↔ | Knmplntf aanzb Knch,auss Gschk,Entf Knch(teil)rstzs a B            | 79.17.10↔ | Geschl Rep e Fx d Kalkan m inn Knochfix d winkst Pl              |
| 78.69.28↔ | Entf Impl Becken: sonst OSmat                                      | 79.17.19↔ | Gschl Rp e Fx d Klkn m S inn Knchfx (z.B. d Schraub, Pl, Drht)   |
| 78.69.31↔ | Entf Impl Talus/Kalkaneus: intramed Draht                          | 79.17.29↔ | Gschl Rp Fx so Trsl u Mtrrs m in Knfx(zB Schb,(wnkst)Pl,Drht)    |
| 78.69.38↔ | Entf Impl Talus u Kalkaneus: sonst OSm                             | 79.17.99↔ | Geschl Rep e Fx an Tarsal u Metatars m inn Knochfix, So          |
| 78.69.41↔ | Entf Impl Phal Fuss: intramed Draht                                | 79.18↔    | Geschl Reposition einer ZehFx mit innerer KnochFix               |
| 78.69.45↔ | KnImpentf aanzb Kn,auss Gschk,EntfKn(teil)ers a Phl d Fs           | 79.19.00↔ | Geschl Rep e Fx and bez Knoch m inn Knochfix, n.n.bez.           |
| 78.69.48↔ | Entf Impl Phal Fuss: sonst OSmat                                   | 79.19.10↔ | Geschl Rep e Fx von Klav und Skapula m inn Knochfix              |
| 78.69.51↔ | Entf Impl an and Knochen: Draht                                    |           |  |
| 78.69.52↔ | Knochenimplantatenentf an and nbez Knochen                         |           |  |
| 78.69.53↔ | Entf Impl an and Knochen: Winkelplatte                             |           |  |
| 78.69.55↔ | Knimpentf aanzb Kn,auss Gschk,Entf Kn(teil)rstzs a snst nbz Kn     |           |  |
| 78.69.58↔ | Entf Impl an and Knochen: sonst OSmat                              |           |  |



|           |  |           |  |
|-----------|--|-----------|--|
| 79.19.20↔ | Geschl Reposition e Fx d Beckens mit inn Knochfix                | 79.36.14↔ | Off Rep e Mehrfragmfx d prox Tibia m So inn Knochfix             |
| 79.19.30↔ | Geschl Reposition e Fx d Patella mit inn Knochfix                | 79.36.20↔ | Off Reposition e einf Tibiaschafffraktur m inn Knochfix          |
| 79.19.99↔ | Geschl Rep e Fx and bez Knoch m inn Knochfix, sonstige           | 79.36.30↔ | Off Rp e einf Fx d dst Tb m inn Knchfx d Mrkn o wnkst PI         |
| 79.20↔    | Off Rep e Fx ohne inn KnochFix, ohne Ang der Lok                 | 79.36.31↔ | Off Rep e einf Fx d distaeln Tib m inn Knochfix d So PI          |
| 79.21.00↔ | Offene Reposition e Humfx ohne Inn Knochfix, n.n.bez.            | 79.36.32↔ | Off Rep e einf Fx d dist Tibia m sonstiger inn Knochfix          |
| 79.21.10↔ | Offene Reposition e proximalen Humfx ohne Inn Knochfix           | 79.36.40↔ | Off Rep e Mehrfragmfx So Teile d Tibia m inn Knochfix            |
| 79.21.11↔ | Off Reposition e Humerusschafffraktur ohne Inn Knochfix          | 79.36.50↔ | Off Reposition e einf Fx d prox Fib m inn Knochfix               |
| 79.21.12↔ | Offene Reposition e dist Humfx ohne Inn Knochenfixation          | 79.36.51↔ | Off Reposition e Mehrfragmfx d prox Fib m inn Knochfix           |
| 79.21.99↔ | Offene Reposition e Humfx ohne Inn Knochfix, sonstige            | 79.36.60↔ | Off Rp e einf Fblschfffrktr m inn Knchfx d Mrkn                  |
| 79.22.00↔ | Off Rep e Fx an Rad und Ulna oh Inn Knochfix, n.n.bez.           | 79.36.61↔ | Off Rep e einf Fibulaschafffraktur m So inn Knochfix             |
| 79.22.10↔ | Off Reposition e dist Radiusfraktur ohne Inn Knochfix            | 79.36.62↔ | Off Rp e Mhrfrgmfx d Fblschfts m inn Knchfx d (wnkst) PI         |
| 79.22.19↔ | Off Reposition e sonstigen Radfx oh Inn Knochfix                 | 79.36.63↔ | Off Rep e Mehrfragmfx d Fibulaschaff m So inn Knochfix           |
| 79.22.20↔ | Offene Reposition einer Ulnafraktur ohne innere Knochenfixation  | 79.36.70↔ | Off Rp e einf Fx d dst Fb m inn Knchfx d (Blount)Klm             |
| 79.22.99↔ | Off Rep e Fx an Rad und Ulna oh Inn Knochfix, sonstige           | 79.36.71↔ | Off Reposition e einf Fx d dist Fib m inn Knochfix d PI          |
| 79.23↔    | Off Rep e Fx an Karpal u Metakarpal oh innKnochFix               | 79.36.72↔ | Off Rep e einf Fx d dist Fib m sonstiger inn Knochfix            |
| 79.24↔    | Offene Rep einer FingFx ohne innere KnochFix                     | 79.36.73↔ | Off Reposition e Mehrfragmfx d dist Fib m inn Knochfix           |
| 79.25↔    | Offene Reposition einer Femurfraktur ohne innere Knochenfixation | 79.36.99↔ | Off Rep e Fx an Tibia und Fib m inn Knochfix, sonstige           |
| 79.26.00↔ | Off Rep e Fx an Tibia und Fib oh Inn Knochfix, n.n.bez.          | 79.37.00↔ | Off Rp e Fx an Trsl u Mtrrs m inn Knchfx, n.n.bez.               |
| 79.26.10↔ | Off Reposition e prox Tibiafraktur oh Inn Knochfix               | 79.37.10↔ | Off Rep e Fx an Kalkan und Talus m inn Knochfix d PI             |
| 79.26.11↔ | Off Reposition e Tibiaschafffraktur ohne Inn Knochfix            | 79.37.11↔ | Off Rep e Fx an Kalkan und Talus m So inn Knochfix               |
| 79.26.12↔ | Offene Reposition e dist Tibiafraktur ohne Inn Knochfix          | 79.37.20↔ | Off Rp e Mhrfrgmfx an snst Trsl m inn Knchfx d PI                |
| 79.26.20↔ | Off Reposition e proximalen Fibulafx ohne Inn Knochfix           | 79.37.21↔ | Off Rep e Mehrfragmfx an sonst Tarsal m So inn Knochfix          |
| 79.26.21↔ | Off Reposition e Fibulaschafffraktur ohne Inn Knochfix           | 79.37.30↔ | Off Reposition e Mehrfragmfx an Metatars m inn Knochfix          |
| 79.26.22↔ | Offene Reposition e dist Fibulafx ohne Inn Knochfix              | 79.37.40↔ | Off Rp e einf Fx an snst Trsl u Mtrrs m inn Knchfx               |
| 79.26.99↔ | Off Rep e Fx an Tibia und Fib oh Inn Knochfix, sonstige          | 79.37.99↔ | Off Rep e Fx an Tarsal und Metatars m inn Knochfix, So           |
| 79.27.00↔ | Off Rp e Fx an Trsl u Mtrrs oh Inn Knchfx, n.n.bez.              | 79.38↔    | Offene Reposition einer Zehenfraktur mit innerer Knochenfixation |
| 79.27.10↔ | Off Rep e Talus und Kalkaneusfraktur oh Inn Knochfix             | 79.39.00↔ | Off Rep e Fx and bez Knoch m inn Knochfix, n.n.bez.              |
| 79.27.11↔ | Off Rep e einf Fx So Tarsal u Metatars oh Inn Knochfix           | 79.39.10↔ | Off Rep e einf Fx von Klav und Skapula m inn Knochfix            |
| 79.27.12↔ | Off Rp e Mhrfrgmfx S Trsl u Mtrrs oh Inn Knchfx                  | 79.39.11↔ | Off Rep e Mehrfragmfx von Klav und Skap m inn Knochfix           |
| 79.27.99↔ | Off Rep e Fx an Tarsal und Metatars oh Inn Knochfix, So          | 79.39.20↔ | Offene Reposition e Fx d Acetabulum mit inn Knochfix             |
| 79.28↔    | Offene Reposition einer Zehenfraktur ohne innere Knochenfixation | 79.39.29↔ | Off Rep e Fx sonstiger Teile d Beckens m inn Knochfix            |
| 79.29.00↔ | Off Rep e Fx and bez Knoch oh Inn Knochfix, n.n.bez.             | 79.39.40↔ | Offene Reposition e Fx d Patella mit inn Knochfix                |
| 79.29.10↔ | Off Rep e einf Fx d Klav und Skapula oh Inn Knochfix             | 79.39.99↔ | Off Rep e Fx and bez Knoch m inn Knochfix, sonstige              |
| 79.29.11↔ | Off Rep e Mehrfragmfx d Klav und Skap oh Inn Knochfix            | 79.40↔    | Geschl Rep einer EpiphysDiast, ohne Angabe der Lok               |
| 79.29.20↔ | Offene Reposition e Fx d Beckens ohne Inn Knochfix               | 79.41↔    | Geschlossene Reposition einer Epiphysdiastase des Humerus        |
| 79.29.30↔ | Offene Reposition e Fx d Patella ohne Inn Knochfix               | 79.42↔    | Geschl Rep einer EpiphysDiast an Radius und Ulna                 |
| 79.29.99↔ | Off Rep e Fx and bez Knoch oh Inn Knochfix, sonstige             | 79.45↔    | Geschlossene Reposition einer Epiphysdiastase des Femur          |
| 79.30↔    | Off Rep e Fx mit inn KnochFix, ohne Ang der Lok                  | 79.46↔    | Geschl Rep einer EpiphysDiast an Tibia und Fibula                |
| 79.31.00↔ | Offene Reposition e Humfx mit inn Knochfix, n.n.bez.             | 79.49↔    | Geschl Rep einer EpiphysDiast anderer bez Knochen                |
| 79.31.10↔ | Off Rp e einf prx Hmfx m inn Knchfx d Mrkn,wnklist PI o(Wnk)PI   | 79.50↔    | Offene Rep einer EpiphysDiast, ohne Angabe der Lok               |
| 79.31.11↔ | Off Rp e einf prx Hmfx m S inn Knchfx (z.B. Schraub, Drht)       | 79.51↔    | Offene Reposition einer Epiphysdiastase am Humerus               |
| 79.31.12↔ | Off Reposition e Mehrfragmfx d prox Hum m inn Knochfix           | 79.52.00↔ | Off Reposition e Epiphysdiast an Rad und Ulna, n.n.bez.          |
| 79.31.20↔ | Off Rep e einf Humerusschafffraktur m inn Knochfix               | 79.52.10↔ | Offene Reposition einer Epiphysdiastase am distalen Radius       |
| 79.31.30↔ | Off Rp einf dst Hmfx m inn Knchfx Mrkn,wnklist PI o(Wnk)PI       | 79.52.20↔ | Off Reposition e sonstigen Epiphysdiast an Rad und Ulna          |
| 79.31.31↔ | Off Rp e einf dst Hmfx m S inn Knchfx (z.B. Schraub, Drht)       | 79.52.99↔ | Off Reposition e Epiphysdiast an Rad und Ulna, sonstige          |
| 79.31.90↔ | Off Rep e Mehrfragmfx So Teile d Hum m inn Knochfix              | 79.55↔    | Offene Reposition einer Epiphysdiastase am Femur                 |
| 79.31.99↔ | Offene Reposition e Humfx mit inn Knochfix, sonstige             | 79.56.00↔ | Off Rep e Epiphysdiast an Tibia und Fib, n.n.bez.                |
| 79.32.00↔ | Off Rep e Fx an Rad und Ulna m inn Knochfix, n.n.bez.            | 79.56.10↔ | Offene Reposition e Epiphysdiast an d proximalen Tibia           |
| 79.32.10↔ | Offene Reposition e dist Radiusfraktur mit inn Knochfix          | 79.56.11↔ | Offene Reposition einer Epiphysdiastase an der distale Tibia     |
| 79.32.19↔ | Off Reposition e sonstigen Radiusfraktur m inn Knochfix          | 79.56.20↔ | Offene Reposition e Epiphysdiast an d proximalen Fibula          |
| 79.32.29↔ | Offene Reposition einer Ulnafraktur mit innerer Knochenfixation  | 79.56.21↔ | Offene Reposition einer Epiphysdiastase an der distalen Fibula   |
| 79.32.99↔ | Off Rep e Fx an Rad und Ulna m inn Knochfix, sonstige            | 79.56.99↔ | Off Rep e Epiphysdiast an Tibia und Fib, sonstige                |
| 79.33.00↔ | Off Rp e Fx an Krpl u Mtrkpl m inn Knchfx, n.n.bez.              | 79.59.00↔ | Off Rep e Epiphysdiast an and bez Knoch, n.n.bez.                |
| 79.33.10↔ | Off Rp e Fx an Krpl u Mtrkpl m inn Knchfx d (Blount)Klm          | 79.59.10↔ | Offene Reposition einer Epiphysdiastase an der Patella           |
| 79.33.19↔ | Off Rep e Fx an Karpal und Metakarpal m So inn Knochfix          | 79.59.99↔ | Off Rep e Epiphysdiast an and bez Knoch, sonstige                |
| 79.33.99↔ | Off Rep e Fx an Karpal u Metakarpal m inn Knochfix, So           | 79.60↔    | Débridement einer offenen Fraktur, ohne Angabe der Lokalisation  |
| 79.34↔    | Offene Rep einer FingFx mit innerer KnochFix                     | 79.61↔    | Débridement einer offenen Humerusfraktur                         |
| 79.35.00↔ | Offene Reposition e Femurfx mit inn Knochfix, n.n.bez.           | 79.62↔    | Débridement einer offenen Fraktur an Radius und Ulna             |
| 79.35.10↔ | Offene Reposition e Hüftkopffraktur mit inn Knochfix             | 79.63↔    | Débridement einer offenen Fraktur an Karpalia und Metakarpalia   |
| 79.35.11↔ | Off Rep e Schhfx und prox Femurfx m inn Knochfix                 | 79.64↔    | Débridement einer offenen Fingerfraktur                          |
| 79.35.12↔ | Offene Reposition e Femurschafffraktur mit inn Knochfix          | 79.65↔    | Débridement einer offenen Femurfraktur                           |
| 79.35.13↔ | Offene Reposition e dist Femurfx mit inn Knochfix                | 79.66↔    | Débridement einer offenen Fraktur an Tibia und Fibula            |
| 79.35.99↔ | Offene Reposition e Femurfx mit inn Knochfix, sonstige           | 79.67↔    | Débridement einer offenen Fraktur an Tarsalia und Metatarsalia   |
| 79.36.00↔ | Off Rep e Fx an Tibia und Fib m inn Knochfix, n.n.bez.           | 79.68↔    | Débridement einer offenen Zehenfraktur                           |
| 79.36.10↔ | Off Rp einf Fx prx Tb m inn Knchfx d(Blount)Klm o intrmd Drht    | 79.69↔    | Débridement off Fx and nbez Kn, auss GesichtsschKn               |
| 79.36.11↔ | Off Rep e einf Fx d prox Tib m inn Knochfix d Schraube           | 79.80↔    | Offene Reposition einer Luxation an nicht bez Lok                |
| 79.36.12↔ | Off Rep e einf Fx d prox Tibia m sonstiger inn Knochfix          |           |  |
| 79.36.13↔ | Off Rp e Mhrfrgmfx d prx Tb m inn Knchfx d (Blount)Klm           |           |  |

|           |  |           |  |
|-----------|--|-----------|--|
| 79.81.00↔ | Offene Reposition einer Luxation der Schulter, n.n.bez.          | 80.10.10↔ | S Arthrt, oh Ang d Lk, Arthr Arthrt oh Ang d Lk, Glsp m Drain      |
| 79.81.10↔ | Offene Reposition einer Luxation im Humeroglenoidalgelenk        | 80.10.12↔ | S Arthrt,oh Ang Lk,Arthr Arthrt oh Ang Lk,Enl o Entf Mdrträ        |
| 79.81.20↔ | Offene Reposition einer Luxation im Akromioklavikulargelenk      | 80.10.13↔ | So Arthrot, oh Ang d Lok, So Gelsp m Drain oh Ang d Lok            |
| 79.81.99↔ | Offene Reposition einer Luxation der Schulter, sonstige          | 80.10.14↔ | S Arthrt,oh Ang d Lk,Arthr Arthrt oh Ang d Lk,Enl o Entf Mdrträ    |
| 79.82↔    | Offene Reposition einer Luxation des Ellbogens                   | 80.10.99↔ | Sonstige Arthrotomie, ohne Angabe der Lokalisation, sonstige       |
| 79.83.00↔ | Offene Reposition einer Luxation des Handgelenks, n.n.bez.       | 80.11.00↔ | Sonstige Arthrotomie der Schulter, n.n.bez.                        |
| 79.83.10↔ | Offene Reposition einer Luxation des distales Radioulnargelenks  | 80.11.10↔ | S Arthrt d Schlt, Arthr Arthrt d Hmrglgl, Glsp m Drain             |
| 79.83.99↔ | Offene Reposition einer Luxation des Handgelenks, sonstige       | 80.11.11↔ | S Arthrt d Schlt, Arthr Arthrt d Hmrglgl, Entf freier Glkörper     |
| 79.84↔    | Offene Reposition einer Luxation von Hand und Fingern            | 80.11.12↔ | S Arthrt d Schlt, Arthrt d Hmrglgl, Glsp m Drain                   |
| 79.85↔    | Offene Reposition einer Luxation der Hüfte                       | 80.11.13↔ | S Arthrt d Schlt, Arthrt d Hmrglgl, Entf freier Glkörper           |
| 79.86.00↔ | Offene Reposition einer Luxation des Knies, n.n.bez.             | 80.11.19↔ | So Arthrot d Schult, So Arthrot d Humeroglgel                      |
| 79.86.10↔ | Off Reposition e Lux d proximalen Tibiofibulargelenks            | 80.11.20↔ | S Arthrt d Schlt, Arthr Arthrt d Akromioklgl, Glsp m Drain         |
| 79.86.19↔ | Offene Reposition einer Luxation des Kniegelenks                 | 80.11.21↔ | S Arthrt d Schlt, Arthr Arthrt d Akromioklgl, Entf freier Glkörper |
| 79.86.99↔ | Offene Reposition einer Luxation des Knies, sonstige             | 80.11.22↔ | S Arthrt d Schlt, Arthrt d Akromioklgl, Glsp m Drain               |
| 79.87.00↔ | Offene Reposition einer Luxation des Sprunggelenks, n.n.bez.     | 80.11.23↔ | S Arthrt d Schlt, Arthrt d Akromioklgl, Entf freier Glkörper       |
| 79.87.10↔ | Offene Reposition einer Luxation des oberen Sprunggelenkes       | 80.11.29↔ | So Arthrot d Schult, So Arthrot d Akromioklavgel                   |
| 79.87.20↔ | Offene Reposition einer Luxation des unteren Sprunggelenkes      | 80.11.99↔ | Sonstige Arthrotomie der Schulter, sonstige                        |
| 79.87.99↔ | Offene Reposition einer Luxation des Sprunggelenkes, sonstige    | 80.12.00↔ | Sonstige Arthrotomie des Ellbogens, n.n.bez.                       |
| 79.88.00↔ | Offene Reposition einer Luxation von Fuss und Zehen, n.n.bez.    | 80.12.10↔ | So Arthrot d Ellb, Arthr Arthrot d Ellb, Gelsp m Drain             |
| 79.88.10↔ | Offene Reposition einer Luxation eines Zehengelenkes             | 80.12.11↔ | S Arthrt d Ellb, Arthr Arthrt d Ellb, Entf freier Glkörper         |
| 79.88.20↔ | Offene Reposition e Lux e Metatarsophalangealgelenkes            | 80.12.12↔ | S Arthrt d Ellb, Arthr Arthrt d Ellb, Enl o Entf e Mdrträ          |
| 79.88.99↔ | Offene Reposition einer Luxation von Fuss und Zehen, sonstige    | 80.12.20↔ | Sonstige Arthrot d Ellb, Arthrot d Ellb, Gelsp m Drain             |
| 79.89.00↔ | Offene Reposition e Luxation an and bez Lok, n.n.bez.            | 80.12.21↔ | So Arthrot d Ellb, Arthrot d Ellb, Entf freier Glkörper            |
| 79.89.10↔ | Offene Reposition einer Luxation des Sternoklavikulargelenkes    | 80.12.99↔ | Sonstige Arthrotomie des Ellbogens, sonstige                       |
| 79.89.20↔ | Offene Reposition einer Luxation der Iliosakralgelenkes          | 80.13.00↔ | Sonstige Arthrotomie des Handgelenks, n.n.bez.                     |
| 79.89.30↔ | Offene Reposition einer Luxation der Symphyse                    | 80.13.10↔ | S Arthrt d Hdgl, Arthr Arthrt d Hndgl, Glsp m Drain                |
| 79.89.99↔ | Offene Reposition e Luxation an and bez Lok, sonstige            | 80.13.11↔ | S Arthrt d Hdgl, Arthr Arthrt d Hndgl, Entf freier Glkörper        |
| 79.90↔    | Nicht näher bez OP an Fraktur, ohne Angabe der Lok               | 80.13.12↔ | S Arthrt d Hdgl, Arthr Arthrt d Hndgl, Enl o Entf e Mdrträ         |
| 79.91↔    | Nicht näher bezeichnete Operation an Verletzung des Humerus      | 80.13.20↔ | So Arthrot d Hdgl, Arthrot d Handgel, Gelsp m Drain                |
| 79.92↔    | Nicht näher bez OP an Verletz von Radius und Ulna                | 80.13.21↔ | S Arthrt d Hdgl, Arthrt d Hndgl, Entf freier Glkörper              |
| 79.93↔    | Ni näh bez OP an Verletz von Karpal und Metakarpal               | 80.13.99↔ | Sonstige Arthrotomie des Handgelenks, sonstige                     |
| 79.94↔    | Nicht näher bez Operation an Verletz der FingKnoch               | 80.14.00↔ | Sonstige Arthrotomie von Hand und Fingern, n.n.bez.                |
| 79.95↔    | Nicht näher bezeichnete Operation an Verletzung des Femur        | 80.14.10↔ | S Arthrt v Hnd u Fng, Arthrt v Hnd u Fng, Glsp m Drain             |
| 79.96.00↔ | Ni näh bez Op an Verletzung von Tibia und Fib, n.n.bez.          | 80.14.99↔ | Sonstige Arthrotomie von Hand und Fingern, sonstige                |
| 79.96.10↔ | Nicht näher bezeichnete Operation an Verletzung der Tibia        | 80.15.00↔ | Sonstige Arthrotomie der Hüfte, n.n.bez.                           |
| 79.96.20↔ | Nicht näher bezeichnete Operation an Verletzung der Fibula       | 80.15.10↔ | S Arthrt d Hüft, Arthr Arthrt d Hüft, Glsp m Drain                 |
| 79.96.99↔ | Ni näh bez Op an Verletzung von Tibia und Fib, sonstige          | 80.15.11↔ | S Arthrt d Hüft, Arthr Arthrt d Hüft, Entf freier Glkörper         |
| 79.97↔    | Ni näher bez OP an Verletz von Tarsal und Metatars               | 80.15.12↔ | S Arthrt d Hüft, Arthr Arthrt d Hüft, Enl o Entf e Mdrträ          |
| 79.98↔    | Nicht näher bezeichnete Operation an Verletzung der Zehenknochen | 80.15.20↔ | So Arthrot d Hüfte, Arthrot d Hüfte, Gelsp m Drain                 |
| 79.99.00↔ | Nicht näher bez Operation an e and bez Knoch, n.n.bez.           | 80.15.21↔ | S Arthrt d Hüft, Arthrt d Hüft, Entf freier Glkörper               |
| 79.99.10↔ | Nicht näher bezeichnete Operation an Klavikula und Skapula       | 80.15.99↔ | Sonstige Arthrotomie der Hüfte, sonstige                           |
| 79.99.20↔ | Nicht näher bezeichnete Operation an der Wirbelsäule             | 80.16.00↔ | Sonstige Arthrotomie des Knies, n.n.bez.                           |
| 79.99.30↔ | Nicht näher bezeichnete Operation an der Patella                 | 80.16.10↔ | S Arthrt d Knies, Arthr Arthrt d Kniegl, Glsp m Drain              |
| 79.99.40↔ | Nicht näher bezeichnete Operation am Becken                      | 80.16.11↔ | S Arthrt d Knies, Arthr Arthrt d Kniegl, Entf freier Glkörper      |
| 79.99.99↔ | Nicht näher bez Operation an e and bez Knoch, sonstige           | 80.16.12↔ | S Arthrt d Knies, Arthr Arthrt d Kniegl, Enl o Entf e Mdrträ       |
| 80.00↔    | Arthrotomie zur ProthEntf, ohne Angabe der Lok                   | 80.16.20↔ | So Arthrot d Knies, Arthrot d Kniegel, Gelsp m Drain               |
| 80.01.00↔ | Arthrotomie zur Prothesenentfernung an der Schulter, n.n.bez.    | 80.16.21↔ | S Arthrt d Knies, Arthrt d Kniegl, Entf freier Glkörper            |
| 80.01.10↔ | Arthrot zur Prothentf an d Schult, Entf e Humeruskpöt            | 80.16.99↔ | Sonstige Arthrotomie des Knies, sonstige                           |
| 80.01.11↔ | Arthrt z Prthntf an d Schlt, Entf e Tp d Schltrgl                | 80.17.00↔ | Sonstige Arthrotomie des Sprunggelenks, n.n.bez.                   |
| 80.01.99↔ | Arthrotomie zur Prothesenentfernung an der Schulter, sonstige    | 80.17.10↔ | S Arthrt d Sprnggl, Arthr Arthrt d ob Sg, Glsp m Drain             |
| 80.02↔    | Arthrotomie zur Prothesenentfernung am Ellbogen                  | 80.17.11↔ | S Arthrt d Sprnggl, Arthr Arthrt d ob Sg, Entf freier Glkörper     |
| 80.03↔    | Arthrotomie zur Prothesenentfernung am Handgelenk                | 80.17.12↔ | S Arthrt d Sprnggl, Arthr Arthrt d ob Sg, Enl o Entf e Mdrträ      |
| 80.04.00↔ | Arthrot zur Prothentf an Hand und Fing, n.n.bez.                 | 80.17.20↔ | So Arthrot d Sprnggel, Arthrot d ob Sg, Gelsp m Drain              |
| 80.04.10↔ | Arthrt z Prthntf an Hnd u Fng, Entf e Daumstglprt                | 80.17.21↔ | S Arthrt d Sprnggl, Arthrt d ob Sg, Entf freier Glkörper           |
| 80.04.11↔ | Arthrt z Prthntf an Hnd u Fng, Entf e snst Fngrglndprt           | 80.17.29↔ | So Arthrot d Sprnggelenks, So Arthrot d ob Sg                      |
| 80.04.99↔ | Arthrot zur Prothentf an Hand und Fing, sonstige                 | 80.17.30↔ | S Arthrt d Sprnggl, Arthr Arthrt d unt Sg, Glsp m Drain            |
| 80.05.00↔ | Arthrotomie zur Prothesenentfernung der Hüfte, n.n.bez.          | 80.17.31↔ | S Arthrt d Sprnggl, Arthr Arthrt d unt Sg, Entf freier Glkörper    |
| 80.05.10↔ | Arthrot zur Prothentf d Hüfte, Entf e Femurkopfkappe             | 80.17.32↔ | S Arthrt d Sprnggl, Arthr Arthrt d unt Sg, Enl o Entf e Mdrträ     |
| 80.05.11↔ | Arthrt z Prthntf d Hüft, Entf e Glnkpfnnprths                    | 80.17.40↔ | So Arthrot d Sprnggel, Arthrot d unt Sg, Gelsp u Drain             |
| 80.05.12↔ | Arthrt z Prthntf d Hüft, Entf e Glpfnstüsüsch u GlschnPfn        | 80.17.41↔ | S Arthrt d Sprnggl, Arthrt d unt Sg, Entf freier Glkörper          |
| 80.05.13↔ | Arthrt z Prthntf d Hüft, Entf e Fmrkprt, Duokpfrth o Tp          | 80.17.49↔ | So Arthrot d Sprnggelenks, So Arthrot d unteren Sg                 |
| 80.05.14↔ | Arthrt z Prthntf d Hüft, Entf e snst Endprth d Hüft              | 80.17.99↔ | Sonstige Arthrotomie des Sprunggelenks, sonstige                   |
| 80.05.99↔ | Arthrotomie zur Prothesenentfernung der Hüfte, sonstige          | 80.18.00↔ | Sonstige Arthrotomie von Fuss und Zehen, n.n.bez.                  |
| 80.06↔    | Arthrotomie zur Prothesenentfernung am Knie                      | 80.18.10↔ | S Arthrt v Fss u Zh, Arthr Arthrt v Fss u Zh, Glsp m Drain         |
| 80.07↔    | Arthrotomie zur Prothesenentfernung am Sprunggelenk              | 80.18.11↔ | S Arthrt v Fss u Zh, Arthr Arthrt v Fss u Zh, Entf freier Glkörper |
| 80.08↔    | Arthrotomie zur Prothesenentfernung an Fuss und Zehen            | 80.18.12↔ | S Arthrt v Fss&Zh,Arthr Arthrt v Fss&Zh,Enl o Entf e Mdrträ        |
| 80.09↔    | Arthrotomie zur ProthEntf an anderer bez Lok                     | 80.18.20↔ | S Arthrt v Fss u Zh, Arthrt v Fss u Zh, Glsp m Drain               |
| 80.10.00↔ | Sonstige Arthrotomie, ohne Angabe der Lokalisation, n.n.bez.     | 80.18.21↔ | S Arthrt v Fss u Zh, Arthrt v Fss u Zh, Entf freier Glkörper       |
|           |  | 80.18.99↔ | Sonstige Arthrotomie von Fuss und Zehen, sonstige                  |
|           |  | 80.19.00↔ | Sonstige Arthrot an and bez Lokalisation, n.n.bez.                 |





|           |  |           |  |
|-----------|--|-----------|--|
| 80.19.10↔ | S Arthrt an and bz Lk, Arthr Arthrt d Strnklgl, Glsp m Drain         | 80.59.21↔ | Sonstige Diskdestr, Reop m Radikulolyse b Rezidiv                |
| 80.19.11↔ | S Arthrt an and bz Lk, Arthr Arthrt Strnklgl, Entf freier Glkörper   | 80.59.30↔ | Sonstige Diskusdestruktion, Dekompression mit Nucleoplastik      |
| 80.19.12↔ | S Arthrt an and bz Lk, Arthr Arthrt Strnklgl, Enl o Entf Mdrträg     | 80.59.40↔ | S Dskdstr, Mnmlnvs Thrmmdltion d Bndscheib                       |
| 80.19.20↔ | S Arthrt an and bz Lk, Arthrt d Strnklgl, Glsp m Drain               | 80.59.50↔ | S Dskdstr, Dsksrknstrktion m zllbsierten Bndscheibnrstz          |
| 80.19.21↔ | S Arthrt an and bz Lk, Arthrt d Strnklgl, Entf freier Glkörper       | 80.59.99↔ | Sonstige Diskusdestruktion, sonstige                             |
| 80.19.29↔ | So Arthrot an and bez Lok, So Arthrot d Sternoklgel                  | 80.6x.00↔ | Meniskektomie am Knie, n.n.bez.                                  |
| 80.19.30↔ | S Arthrt an and bz Lk, Arthr Arthrt d Ilioskrigl, Glsp m Drain       | 80.6x.10↔ | Meniskektomie am Knie, arthroskopisch, partiell                  |
| 80.19.31↔ | S Arthrt an and bz Lk, Arthr Arthrt Ilioskrigl, Entf fr Glkörper     | 80.6x.11↔ | Meniskektomie am Knie, arthroskopisch, total                     |
| 80.19.32↔ | S Arthrt an and bz Lk, Arthr Arthrt d Ilioskrigl, Enl o Entf Mdrträg | 80.6x.20↔ | Meniskektomie am Knie, offen chirurgisch, partiell               |
| 80.19.40↔ | S Arthrt an and bz Lk, Arthrt d Ilioskrigl, Glsp m Drain             | 80.6x.21↔ | Meniskektomie am Knie, offen chirurgisch, total                  |
| 80.19.41↔ | S Arthrt an and bz Lk, Arthrt d Ilioskrigl, Entf freier Glkörper     | 80.6x.99↔ | Meniskektomie am Knie, sonstige                                  |
| 80.19.49↔ | So Arthrot an and bez Lok, So Arthrot d Iliosakrgel                  | 80.70.00↔ | Synovektomie, ohne Angabe der Lokalisation, n.n.bez.             |
| 80.19.52↔ | Arthrt a.a.bz. Lk, Arthr Arthrt anSymphys, Enl/EntfMdrträg           | 80.70.10↔ | Synovektomie, ohne Ang d Lok, Arthr Synovektomie                 |
| 80.19.59↔ | So Arthrot an and bez Lok, So Arthrot an d Symphyse                  | 80.70.20↔ | Synovektomie, ohne Angabe der Lokalisation, Offene Synovektomie  |
| 80.19.90↔ | S Arthrt an and bz Lk, Arthr Arthrt an and bz Lk, Glsp m Drain       | 80.70.99↔ | Synovektomie, ohne Angabe der Lokalisation, sonstige             |
| 80.19.91↔ | S Arthrt an and bz Lk, Arthr Arthrt an and bz Lk, Entf fr Glkörper   | 80.71.00↔ | Synovektomie an der Schulter, n.n.bez.                           |
| 80.19.92↔ | Arthrt a.a.bz. Lk, Arthr Arthrt a.a.bz. Lk, Enl/EntfMdrträg          | 80.71.10↔ | Synovektomie an der Schulter, Humeroglenoidalgelenk              |
| 80.19.93↔ | S Arthrt an and bz Lk, Arthrt an and bz Lk, Glsp m Drain             | 80.71.11↔ | Synovektomie an der Schulter, Akromioklavikulargelenk            |
| 80.19.94↔ | S Arthrt an and bz Lk, Arthrt an and bz Lk, Entf fr Glkörper         | 80.71.99↔ | Synovektomie an der Schulter, sonstige                           |
| 80.19.99↔ | Sonstige Arthrot an and bez Lokalisation, sonstige                   | 80.72.00↔ | Synovektomie am Ellbogen, n.n.bez.                               |
| 80.40↔    | Durchtr von GelKaps, Lig o Knorp, oh Ang der Lok                     | 80.72.10↔ | Synovektomie a Ellbogen, Arthr Synovektomie a Ellbogen           |
| 80.41.00↔ | Durchtr von Gelkaps, Lig o Knorp an d Schult, n.n.bez.               | 80.72.20↔ | Synovektomie am Ellbogen, Offene Synovektomie am Ellbogen        |
| 80.41.10↔ | Durchtr von Gelkaps, Lig o Knorp an d Schult, Humerogel              | 80.72.99↔ | Synovektomie am Ellbogen, sonstige                               |
| 80.41.20↔ | Drchtr v Glkps, Lg o Knrp an d Schl, Akrmklvkgel                     | 80.73.00↔ | Synovektomie am Handgelenk, n.n.bez.                             |
| 80.41.99↔ | Durchtr von Gelkaps, Lig o Knorp an d Schult, sonstige               | 80.73.10↔ | Synovektomie a Hdgel, Arthr Synovektomie a Hdgel                 |
| 80.42↔    | Durchtr von GelKaps, Lig oder Knorpel am Ellbog                      | 80.73.20↔ | Synovektomie am Handgelenk, Offene Synovektomie am Handgelenk    |
| 80.43.00↔ | Durchtr von Gelkap, Lig oder Knorp a Hdgel, n.n.bez.                 | 80.73.99↔ | Synovektomie am Handgelenk, sonstige                             |
| 80.43.10↔ | Drchtr v Gikp, Lg o Knrp a Hdgl, Drchtr d Bändr d Hndwr              | 80.74.00↔ | Synovektomie an Hand und Finger, n.n.bez.                        |
| 80.43.20↔ | Drchtr v Gikp, Lg o Knrp a Hdgl, Exz v Bändr d Hndwr                 | 80.74.10↔ | Synovektomie an Hand und Finger, Synovektomie an Hand und Finger |
| 80.43.90↔ | Drchtr v Gikp, Lg o Knrp a Hdgl, S Op an Bändrn d Hndwr              | 80.74.11↔ | Synvkt an Hnd u Fng, Synvkt an Shn u Shnnscheidn v Hnd u Fng     |
| 80.43.99↔ | Durchtr von Gelkap, Lig oder Knorp a Hdgel, sonstige                 | 80.74.99↔ | Synovektomie an Hand und Finger, sonstige                        |
| 80.44.00↔ | Durchtr v Gelkap, Lig o Knorp an Hand u Fng, n.n.bez.                | 80.75.00↔ | Synovektomie an der Hüfte, n.n.bez.                              |
| 80.44.10↔ | Drchtr v Gikp, Lg o Knrp an Hnd u Fng, Drchtr d Bändr d Mtthnd       | 80.75.10↔ | Synovektomie an d Hüfte, Arthr Synovektomie an d Hüfte           |
| 80.44.11↔ | Drchtr v Gikp, Lg o Knrp an Hnd u Fng, Drchtr d Rtnklm fixrm         | 80.75.20↔ | Synovektomie an der Hüfte, Offene Synovektomie an der Hüfte      |
| 80.44.20↔ | Drchtr v Gikp, Lg o Knrp an Hnd u Fng, Exz v Bändrn d Mtthnd         | 80.75.99↔ | Synovektomie an der Hüfte, sonstige                              |
| 80.44.21↔ | Drchtr v Gikp, Lg o Knrp an Hnd u Fng, Exz v snst Bändrn d Hnd       | 80.76.00↔ | Synovektomie am Knie, n.n.bez.                                   |
| 80.44.90↔ | Drchtr v Gikp, Lg o Knrp an Hnd u Fng, S Op an Bändrn d Mtthnd       | 80.76.10↔ | Synovektomie am Knie, Arthroskopische Synovektomie am Kniegelenk |
| 80.44.91↔ | Drchtr v Gikp, Lg o Knrp an Hnd u Fng, S Op an snst Bändrn d Hnd     | 80.76.11↔ | Synovekt a Knie, Arthr Synovekt a prox Tibiofibgel               |
| 80.44.99↔ | Durchtr von Gelkap, Lig o Knorp an Hand und Fng, So                  | 80.76.20↔ | Synovektomie am Knie, Offene Synovektomie am Kniegelenk          |
| 80.45↔    | Durchtr von GelKaps, Lig oder Knorpel an der Hüfte                   | 80.76.21↔ | Synovekt a Knie, Off Synovekt a prox Tibiofibulargelenk          |
| 80.46.00↔ | Durchtr von Gelkaps, Lig oder Knorp a Knie, n.n.bez.                 | 80.76.99↔ | Synovektomie am Knie, sonstige                                   |
| 80.46.10↔ | Durchtr von Gelkaps, Lig oder Knorp a Knie, a Kniegel                | 80.77.00↔ | Synovektomie am Sprunggelenk, n.n.bez.                           |
| 80.46.20↔ | Drchtr v Gikps, Lg o Knrp a Knie, a prx Tibiofbgl                    | 80.77.10↔ | Synovektomie a Sg, Arthr Synovektomie a ob Sg                    |
| 80.46.99↔ | Durchtr von Gelkaps, Lig oder Knorp a Knie, sonstige                 | 80.77.11↔ | Synovektomie a Sg, Arthr Synovektomie a unteren Sg               |
| 80.47.00↔ | Durchtr von Gelkaps, Lig o Knorp a Sg, n.n.bez.                      | 80.77.20↔ | Synovektomie a Sg, Off Synovektomie a ob Sg                      |
| 80.47.10↔ | Durchtr von Gelkaps, Lig o Knorp a Sg, a ob Sg                       | 80.77.21↔ | Synovektomie a Sg, Off Synovektomie a unteren Sg                 |
| 80.47.20↔ | Durchtr von Gelkaps, Lig o Knorp a Sg, a unteren Sg                  | 80.77.99↔ | Synovektomie am Sprunggelenk, sonstige                           |
| 80.47.99↔ | Durchtr von Gelkaps, Lig o Knorp a Sg, sonstige                      | 80.78.00↔ | Synovektomie an Fuss und Zehen, n.n.bez.                         |
| 80.48.00↔ | Durchtr v Gelkaps, Lig o Knorp an Fuss u Zeh, n.n.bez.               | 80.78.10↔ | Synovekt an Fuss und Zehen, Arthr Synovekt a Tarsomgel           |
| 80.48.10↔ | Drchtr v Gikps, Lg o Knrp an Fss u Zh, a Mittrsgl                    | 80.78.11↔ | Synovekt an Fuss u Zehen, Arthr Synovekt a Metatarsgel           |
| 80.48.20↔ | Drchtr v Gikps, Lg o Knrp an Fss u Zh, an e Zhngl                    | 80.78.19↔ | Synovekt an Fuss u Zeh, So Arthr Synovekt an Fuss u Zeh          |
| 80.48.99↔ | Durchtr von Gelkaps, Lig o Knorp an Fuss und Zehen, So               | 80.78.20↔ | Synovekt an Fuss und Zehen, Off Synovekt a Tarsomgel             |
| 80.49.00↔ | Durchtr von Gelkaps, Lig o Knorp and bez Lok, n.n.bez.               | 80.78.21↔ | Synovekt an Fuss und Zehen, Off Synovekt a Metatarsgel           |
| 80.49.10↔ | Drchtr v Gikps, Lg o Knrp and bz Lk, a Strnklvkluarnglnk             | 80.78.29↔ | Synovekt an Fuss u Zeh, So off Synovekt an Fuss u Zeh            |
| 80.49.20↔ | Durchtr v Gelkaps, Lig o Knorp and bez Lok, a Iliosgel               | 80.78.99↔ | Synovektomie an Fuss und Zehen, sonstige                         |
| 80.49.30↔ | Drchtr v Gikps, Lg o Knrp and bz Lk, an d Symphys                    | 80.79.00↔ | Synovektomie an and näher bez Lokalisationen, n.n.bez.           |
| 80.49.99↔ | Durchtr von Gelkaps, Lig o Knorp and bez Lok, sonstige               | 80.79.10↔ | Synvkt an and näh bz Lk, Arthr Synvkt a Strnklgl                 |
| 80.50↔    | Exz oder Destr eines Discus intervertebr, n.n.bez.                   | 80.79.11↔ | Synovekt an and näh bez Lok, Arthr Synovekt a Iliosgel           |
| 80.51.00↔ | Exzision eines Discus intervertebralis, n.n.bez.                     | 80.79.19↔ | Synvkt an and näh bz Lk, Arthr Synvkt an and näh bz Lk           |
| 80.51.10↔ | Exzision eines Discus intervertebralis, offen chirurgisch            | 80.79.20↔ | Synovekt an and näh bez Lok, Off Synovekt a Sternoklgel          |
| 80.51.11↔ | Exzision zweier Disci intervertebrales, offen chirurgisch            | 80.79.21↔ | Synovekt an and näh bez Lok, Off Synovekt a Iliosgel             |
| 80.51.12↔ | Exz dreier oder mehr Disci intervertebrales, offen chir              | 80.79.22↔ | Synovekt an and näh bez Lok, Off Synovekt an d Symphys           |
| 80.51.20↔ | Exzision eines Discus intervertebralis, perkutan mit Endoskopie      | 80.79.29↔ | Synvkt an and näh bz Lk, Off Synvkt an and näh bz Lk             |
| 80.51.99↔ | Exzision eines Discus intervertebralis, sonstige                     | 80.79.99↔ | Synovektomie an and näher bez Lokalisationen, sonstige           |
| 80.52↔    | Intervertebrale Chemonukleolyse                                      | 80.80.00↔ | Sonstige lokale Exz oder Destr e Gelläs, n.n.bez.,               |
| 80.59.00↔ | Sonstige Diskusdestruktion, n.n.bez.                                 |           |  |
| 80.59.10↔ | Sonstige Diskusdestruktion, Entfernung eines freien Sequesters       |           |  |
| 80.59.20↔ | Sonstige Diskusdestruktion, Reoperation bei Rezidiv                  |           |  |

|           |  |           |  |
|-----------|--|-----------|--|
| 80.80.10↔ | Sonstige lokale Exz oder Destr e Gelenksläsion, arthr            | 80.89.40↔ | S Lk Exz/DstrGlläs and bz Lk,Arthr Lk Exz DstrGlläs and bz Lk    |
| 80.80.11↔ | Sonstige lokale Exz oder Destr e Gelenksläsion, Débr             | 80.89.41↔ | S Lk Exz o Dstr e Glläs an and bz Lk, Débr e Glläs an and bz Lk  |
| 80.80.99↔ | Sonstige lokale Exz oder Destr e Gelläs, sonstige                | 80.89.42↔ | S Lk Exz o Dstr e Glläs an and bz Lk, Zystxst an Gl and bz Lk    |
| 80.81.00↔ | Sonstige Lok Exz o Destr e Gelläs an d Schult, n.n.bez.          | 80.89.99↔ | So Lok Exz o Destr e Gelläs an and bez Lok, So                   |
| 80.81.10↔ | S Lk Exz o Dstr e Glläs an d Schl, Débr a Hmrgl                  | 80.90.00↔ | Sonstige Exzision an einem Gelenk, n.n.bez.                      |
| 80.81.11↔ | S Lk Exz o Dstr e Glläs an d Schl, Zystxst a Hmrgl               | 80.90.10↔ | Sonstige Exz an e Gelenk, Arthr Exz an e Gelenk                  |
| 80.81.19↔ | S Lk Exz o Dstr e Glläs an d Schl, S Lk Exz o Dstr a Hmrgl       | 80.90.99↔ | Sonstige Exzision an einem Gelenk, sonstige                      |
| 80.81.20↔ | S Lk Exz o Dstr e Glläs an d Schl, Débr a Akrmklvkgl             | 80.91.00↔ | Sonstige Exzision an der Schulter, n.n.bez.                      |
| 80.81.21↔ | S Lk Exz o Dstr e Glläs an d Schl, Zystxst a Akrmklvkgl          | 80.91.10↔ | Sonstige Exz an d Schulter, Arthr Exz a Humerogel                |
| 80.81.29↔ | S Lk Exz o Dstr e Glläs an d Schl, S Lk Exz o Dstr a Akrmklvkgl  | 80.91.11↔ | Sonstige Exz an d Schulter, Sonstige Exz a Humerogel             |
| 80.81.99↔ | Sonstige Lok Exz oder Destr e Gelläs an d Schult, sonstige       | 80.91.20↔ | Sonstige Exz an d Schulter, Arthr Exz a Akromklavikgel           |
| 80.82.00↔ | Sonstige Lok Exz oder Destr e Gelläs a Ellb, n.n.bez.            | 80.91.21↔ | Sonstige Exz an d Schult, Sonstige Exz a Akromklavikgel          |
| 80.82.10↔ | S Lk Exz o Dstr Glläs a Ellb,Arthr Lk Exz o Dstr Glläs a Ellb    | 80.91.30↔ | Sonstige Exz an d Schult, Entn e Knorpeltx an d Schult           |
| 80.82.11↔ | So Lok Exz o Destr e Gelläs a Ellb, Débr a Ellbgel               | 80.91.99↔ | Sonstige Exzision an der Schulter, sonstige                      |
| 80.82.12↔ | So Lok Exz o Destr e Gelläs a Ellb, Zystxst a Ellbgel            | 80.92.00↔ | Sonstige Exzision am Ellbogen, n.n.bez.                          |
| 80.82.99↔ | Sonstige Lok Exz oder Destr e Gelläs a Ellb, sonstige            | 80.92.10↔ | Sonstige Exzision a Ellbogen, Arthr Exzision a Ellbogen          |
| 80.83.00↔ | Sonstige Lok Exz oder Destr e Gelläs a Hdgel, n.n.bez.           | 80.92.11↔ | Sonstige Exz a Ellb, Entn e Knorpeltx a Ellbgel                  |
| 80.83.10↔ | S Lk Exz o Dstr Glläs a Hdgl,Arthr Lk Exz o Dstr Glläs a Hdgl    | 80.92.99↔ | Sonstige Exzision am Ellbogen, sonstige                          |
| 80.83.11↔ | Sonstige Lok Exz o Destr e Gelläs a Hdgel, Débr a Hdgel          | 80.93.00↔ | Sonstige Exzision am Handgelenk, n.n.bez.                        |
| 80.83.12↔ | So Lok Exz o Destr e Gelläs a Hdgel, Zystxst a Hdgel             | 80.93.10↔ | Sonstige Exz a Handgelenk, Arthr Exz a Handgelenk                |
| 80.83.99↔ | Sonstige Lok Exz oder Destr e Gelläs a Hdgel, sonstige           | 80.93.11↔ | Sonstige Exz a Hdgel, Entn e Knorpeltx a Hdgel                   |
| 80.84.00↔ | So Lok Exz o Destr e Gelläs an Hand und Fing, n.n.bez.           | 80.93.12↔ | Sonstige Exz a Hdgel, Res d Disc triangularis a Hdgel            |
| 80.84.10↔ | S Lk Exz o Dstr e Glläs an Hnd u Fng, Dbr an Gl d Hndwr          | 80.93.99↔ | Sonstige Exzision am Handgelenk, sonstige                        |
| 80.84.20↔ | S Lk Exz o Dstr e Glläs an Hnd u Fng, Dbr an snst Gl d Hnd u Fng | 80.94↔    | Sonstige Exzision an Hand- und Fingergelenk                      |
| 80.84.99↔ | So Lok Exz o Destr e Gelläs an Hand und Fing, So                 | 80.95.00↔ | Sonstige Exzision am Hüftgelenk, n.n.bez.                        |
| 80.85.00↔ | Sonstige Lok Exz o Destr e Gelläs an d Hüfte, n.n.bez.           | 80.95.10↔ | Sonstige Exz a Hüftgelenk, Arthr Exz a Hüftgelenk                |
| 80.85.10↔ | Lk Exz/DstrGlläs anHüft, Arthr Lk Exz/DstrGlläs anHüft           | 80.95.11↔ | Sonstige Exz a Hüftgel, Entn e Knorpeltx a Hüftgel               |
| 80.85.11↔ | So Lok Exz o Destr e Gelläs an d Hüfte, Débr a Hüftgel           | 80.95.99↔ | Sonstige Exzision am Hüftgelenk, sonstige                        |
| 80.85.12↔ | S Lk Exz o Dstr e Glläs an d Hüft, Zystxst a Hüftgl              | 80.96.00↔ | Sonstige Exzision am Knie, n.n.bez.                              |
| 80.85.99↔ | Sonstige Lok Exz o Destr e Gelläs an d Hüfte, sonstige           | 80.96.10↔ | Sonstige Exzision a Knie, Arthr Exzision a Kniegelenk            |
| 80.86.00↔ | Sonstige Lok Exz oder Destr e Gelläs a Knie, n.n.bez.            | 80.96.20↔ | Sonstige Exz a Knie, Entn e Knorpeltx a Kniegel, arthr           |
| 80.86.10↔ | S Lk Exz o Dstr e Glläs a Knie, Arthr Lk Exz o Dstr a Kniegl     | 80.96.21↔ | So Exz a Knie, Entn e Knorpeltx a Kniegel, offen chir            |
| 80.86.11↔ | So Lok Exz o Destr e Gelläs a Knie, Débr a Kniegel               | 80.96.99↔ | Sonstige Exzision am Knie, sonstige                              |
| 80.86.12↔ | So Lok Exz o Destr e Gelläs a Knie, Zystxst a Kniegel            | 80.97.00↔ | Sonstige Exzision am Sprunggelenk, n.n.bez.                      |
| 80.86.13↔ | S Lk Exz o Dstr e Glläs a Knie, Exz e Mnsksgnglions a Kniegl     | 80.97.10↔ | Sonstige Exz a Sg, Arthr Exz a ob Sg                             |
| 80.86.99↔ | Sonstige Lok Exz oder Destr e Gelläs a Knie, sonstige            | 80.97.11↔ | Sonstige Exz a Sg, Sonstige Exz a ob Sg                          |
| 80.87.00↔ | Sonstige Lok Exz o Destr e Gelläs a Sg, n.n.bez.                 | 80.97.20↔ | Sonstige Exz a Sg, Arthr Exz a unteren Sg                        |
| 80.87.10↔ | S Lk Exz o Dstr Glläs a Sg,Arthr Lk Exz o Dstr Glläs a ob Sg     | 80.97.21↔ | Sonstige Exz a Sg, Sonstige Exz a unteren Sg                     |
| 80.87.11↔ | Sonstige Lok Exz o Destr e Gelläs a Sg, Débr a ob Sg             | 80.97.30↔ | Sonstige Exz a Sg, Entn e Knorpeltx a Sg                         |
| 80.87.12↔ | So Lok Exz o Destr e Gelläs a Sg, Zystxst a ob Sg                | 80.97.99↔ | Sonstige Exzision am Sprunggelenk, sonstige                      |
| 80.87.19↔ | S Lk Exz o Dstr e Glläs a Sg, S Lk Exz o Dstr e Glläs a ob Sg    | 80.98.00↔ | Sonstige Exzision an Fuss- und Zehengelenk, n.n.bez.             |
| 80.87.20↔ | S Lk Exz o Dstr Glläs a Sg,Arthr Lk Exz o Dstr Glläs a unt Sg    | 80.98.10↔ | So Exz an Fuss u Zehengel, Arthr Exz an Fuss u Zehgel            |
| 80.87.21↔ | So Lok Exz o Destr e Gelläs a Sg, Débr a unteren Sg              | 80.98.11↔ | So Exz an Fuss und Zehengelenk, So Exz a Metatarsgel             |
| 80.87.22↔ | So Lok Exz o Destr e Gelläs a Sg, Zystxst a unt Sg               | 80.98.12↔ | So Exz an Fuss u Zehengelenk, So Exz an sonst Fussgel            |
| 80.87.29↔ | S Lk Exz o Dstr e Glläs a Sg, S Lk Exz o Dstr e Glläs a unt Sg   | 80.98.13↔ | So Exz an Fuss und Zehengelenk, So Exz an Zehengel               |
| 80.87.99↔ | Sonstige Lok Exz o Destr e Gelläs a Sg, sonstige                 | 80.98.99↔ | Sonstige Exzision an Fuss- und Zehengelenk, sonstige             |
| 80.88.00↔ | So Lok Exz o Destr e Gelläs an Fuss und Zehen, n.n.bez.          | 80.99.00↔ | Sonstige Exz an e Gel an and bez Lokalisation, n.n.bez.          |
| 80.88.10↔ | S Lk Exz/DstrGlläs a Fs u Zh,Arthr Lk Exz/DstrGlläs a Fs u Zh    | 80.99.10↔ | So Exz an e Gel an and bez Lok, Arthr Exz a Sternokigel          |
| 80.88.20↔ | S Lk Exz o Dstr e Glläs an Fss u Zh, Débr a Mtrsgl               | 80.99.11↔ | So Exz an e Gel an and bez Lok, So Exz a Sternokigel             |
| 80.88.21↔ | S Lk Exz o Dstr e Glläs an Fss u Zh, Zystxst a Mtrsgl            | 80.99.20↔ | So Exz an e Gel an and bez Lok, Arthr Exz a Iliosgel             |
| 80.88.29↔ | S Lk Exz o Dstr e Glläs an Fss u Zh, S Lk Exz o Dstr a Mtrsgl    | 80.99.21↔ | So Exz an e Gel an and bez Lok, So Exz a Iliosgel                |
| 80.88.30↔ | S Lk Exz o Dstr e Glläs an Fss u Zh, Débr an Zhgl                | 80.99.30↔ | So Exz an e Gel an and bez Lok, Arthr Exz an d Symphyse          |
| 80.88.40↔ | S Lk Exz o Dstr e Glläs an Fss u Zh, Débr an snst Fssgl          | 80.99.31↔ | So Exz an e Gel an and bez Lok, So Exz an d Symphyse             |
| 80.88.50↔ | S Lk Exz o Dstr Glläs an Fss&Zh,Zystxst an snst Gl v Fss&Zh      | 80.99.90↔ | S Exz an e Gl an and bz Lk, Arthr Exz an e Gl an and bz Lk       |
| 80.88.59↔ | Lk Exz/DstrGlläs an Fss/Zh, Lk Exz/Dstr an snst GIfss/Zh         | 80.99.91↔ | S Exz an e Gl an and bz Lk, Entn e Knrpltx an e Gl an and bz Lk  |
| 80.88.99↔ | So Lok Exz o Destr e Gelläs an Fuss und Zehen, So                | 80.99.99↔ | Sonstige Exz an e Gel an and bez Lokalisation, sonstige          |
| 80.89.00↔ | So Lok Exz o Destr e Gelläs an and bez Lok, n.n.bez.             | 81.00↔    | Spondylodese, n.n.bez.   |
| 80.89.10↔ | S Lk Exz/DstrGlläs aabz Lk,Arthr Lk Exz/DstrGlläs a Strnklgl     | 81.01↔    | Spondylodese an Atlas-Axis                                       |
| 80.89.11↔ | S Lk Exz o Dstr e Glläs an and bz Lk, Débr a Strnklgl            | 81.02↔    | Sonstige zervikale Spondylodese mit ventralem Zugang             |
| 80.89.12↔ | S Lk Exz o Dstr e Glläs an and bz Lk, Zystxst a Strnklgl         | 81.03↔    | Sonstige zervikale Spondylodese mit dorsalem Zugang              |
| 80.89.19↔ | S Lk Exz o Dstr e Glläs an and bz Lk, S Lk Exz o Dstr a Strnklgl | 81.04↔    | Dorsale und dorsolumbale Spondylodese, ventraler Zugang          |
| 80.89.20↔ | S Lk Exz/DstrGlläs an and bz Lk,Arthr Lk Exz/DstrGlläs a Iliosgl | 81.05↔    | Dorsale und dorsolumbale Spondylodese, dorsaler Zugang           |
| 80.89.21↔ | S Lk Exz o Dstr e Glläs an and bz Lk, Débr a Iliosgl             | 81.06↔    | Lumbale und lumbosakrale Spondylodese, ventraler Zugang          |
| 80.89.22↔ | S Lk Exz o Dstr e Glläs an and bz Lk, Zystxst a Iliosgl          | 81.07↔    | Lumbale und lumbosakrale Spondylodese, intratransversaler Zugang |
| 80.89.29↔ | S Lk Exz o Dstr e Glläs an and bz Lk, S Lk Exz o Dstr a Iliosgl  | 81.08↔    | Lumbale und lumbosakrale Spondylodese, dorsaler Zugang           |
| 80.89.30↔ | S Lk Exz o Dstr e Glläs an and bz Lk, Débr an d Symphys          | 81.11↔    | Arthrodes am Sprunggelenk  |
| 80.89.31↔ | S Lk Exz o Dstr e Glläs an and bz Lk, Zystxst an d Symphys       | 81.12.00↔ | Arthrodes Double, n.n.bez.                                       |
| 80.89.39↔ | S Lk Exz o Dstr Glläs an and bz Lk&S Lk Exz o Dstr an Symphys    | 81.12.10↔ | Arthrod Double, Arthrod Ob Sg m unterem Sg                       |
|           |  | 81.12.11↔ | Arthrd Doubl, Arthrd Ob Sg m untrm Sg u Chprtglnk                |



|           |  |           |  |
|-----------|--|-----------|--|
| 81.12.12↔ | Arthrod Double, Arthrod Unt Sg, 2 Sprunggelenkskammern           | 81.47.13↔ | So Reko a Kniegel, Subchondrale Spongiosaplastik, arthr          |
| 81.12.13↔ | Arthrod Double, Arthrod Unt Sg, 3 Sprunggelenkskammern           | 81.47.14↔ | Sonstige Rekonstruktion am Kniegelenk, Meniskusrefixation        |
| 81.12.99↔ | Arthrorese Double, sonstige                                      | 81.47.15↔ | Sonstige Reko a Kniegel, Meniskusrefixation, arthr               |
| 81.13↔    | Subtalare Arthrorese   | 81.47.16↔ | Sonstige Rekonstruktion am Kniegelenk, Meinskustransplantation   |
| 81.14↔    | Mediotarsale Arthrorese  | 81.47.17↔ | S Rk a Kniegl, Knrpltx u Implnt v ivt hrg Gwklt                  |
| 81.15↔    | Tarsometatarsale Arthrorese                                      | 81.47.18↔ | S Rk a Kniegl, Knrpltx u Implnt v ivt hrg Gwklt, arthr           |
| 81.16↔    | Metatarsophalangeale Arthrorese                                  | 81.47.19↔ | So Reko a Kniegel, Knöcherne Ref e Kreuzb, offen chir            |
| 81.17↔    | Sonstige Arthrorese am Fuss                                      | 81.47.20↔ | Sonstige Reko a Kniegel, Knöcherne Ref e Kreuzb, arthr           |
| 81.18↔    | Arthrorise am subtalaren Gelenk                                  | 81.47.21↔ | Sonstige Rekonstruktion am Kniegelenk, Knorpelglättung           |
| 81.20↔    | Arthrorese an nicht bezeichneten Gelenken                        | 81.47.22↔ | Sonstige Rekonstruktion a Kniegel, Knorpelgl, arthr              |
| 81.21↔    | Hüft-Arthrorese  | 81.47.23↔ | Sonstige Reko a Kniegel, Subchondrale Knocheröff                 |
| 81.22↔    | Knie-Arthrorese  | 81.47.24↔ | Sonstige Reko a Kniegel, Subchondrale Knocheröff, arthr          |
| 81.23↔    | Schulter-Arthrorese  | 81.47.25↔ | S Rk a Kniegl, Sbch Knchröff m Enbr e azll Impl, arthr           |
| 81.24↔    | Ellbogen-Arthrorese  | 81.47.26↔ | Rk a Kniegl, Implntpatientndviduelln metal Knrplrsts a Kniegl    |
| 81.25↔    | Arthrorese am Radiokarpalgelenk                                  | 81.47.27↔ | Sonstige Reko a Kniegel, Resektpl a Kniegel                      |
| 81.26↔    | Arthrorese am Karpometakarpalgelenk                              | 81.47.30↔ | So Reko a Kniegel, So Ref u Nht a Kapselbapp d Kniegel           |
| 81.27↔    | Arthrorese am Metakarpophalangealgelenk                          | 81.47.31↔ | So Reko a Kniegel, So Bandplastik a Kniegel, offen chir          |
| 81.28↔    | Interphalangeal-Arthrorese                                       | 81.47.40↔ | Sonstige Reko a Kniegel, Patel und ihr Halteapp                  |
| 81.29.00↔ | Arthrorese an anderen näher bezeichneten Gelenken, n.n.bez.      | 81.47.90↔ | Sonstige Rekonstruktion am Kniegelenk, arthroskopisch            |
| 81.29.10↔ | Arthrod an and näher bez Gel, Arthrod a lliosgel                 | 81.47.99↔ | Sonstige Rekonstruktion am Kniegelenk, sonstige                  |
| 81.29.20↔ | Arthrod an and näher bez Gel, Arthrod an d Symphyse              | 81.49.00↔ | Sonstige Rekonstruktion am Sprunggelenk, n.n.bez.                |
| 81.29.99↔ | Arthrorese an anderen näher bezeichneten Gelenken, sonstige      | 81.49.10↔ | Sonstige Reko a Sg, Ref e osteoch Fragm, Ob Sg, arthr            |
| 81.30↔    | Reoperation einer Spondylodese, n.n.bez.                         | 81.49.11↔ | So Reko a Sg, Ref e osteoch Fragm, Ob Sg, offen chir             |
| 81.31↔    | Reoperation einer Spondylodese an Atlas-Axis                     | 81.49.12↔ | So Reko a Sg, Ref e osteoch Fragm, Unteres Sg, arthr             |
| 81.32↔    | ReOP einer sonst zerv Spondylodes mit ventr Zugang               | 81.49.13↔ | So Reko a Sg, Ref e osteoch Fragm, Unt Sg, offen chir            |
| 81.33↔    | ReOP einer sonst zerv Spondylodes mit dors Zugang                | 81.49.14↔ | So Reko a Sg, Subchondrale Spongplast, Ob Sg, arthr              |
| 81.34↔    | ReOP e dors und dorsolumb Spondylodes, ventr Zug                 | 81.49.15↔ | So Reko a Sg, Subch Spongplast, Ob Sg, offen chir                |
| 81.35↔    | ReOP e dors und dorsolumb Spondylodes, dors Zug                  | 81.49.16↔ | So Reko a Sg, Subch Spongplast, Unteres Sg, arthr                |
| 81.36↔    | ReOP e lumb und lumbosakr Spondylodes, ventr Zug                 | 81.49.17↔ | So Reko a Sg, Subch Spongplast, Unteres Sg, offen chir           |
| 81.37↔    | ReOP e lumb u lumbosakr Spondylodes, intratransvZug              | 81.49.18↔ | S Rk a Sg, Knrpltx u Implnt v ivt hrg Gwklt, Ob Sg, arthr        |
| 81.38↔    | ReOP e lumb und lumbosakr Spondylodes, dors Zug                  | 81.49.19↔ | S Rk a Sg, Knrpltx u Implnt v ivt hrg Gwklt, Ob Sg, offn chr     |
| 81.39↔    | Reoperation einer Spondylodese, n.a.klass.                       | 81.49.20↔ | S Rk a Sg, Knrpltx u Implnt v ivt hrg Gwklt, Unt Sg, arthr       |
| 81.40.00↔ | Rekonstruktion am Hüftgelenk, n.n.bez.                           | 81.49.21↔ | S Rk a Sg, Knrpltx u Implnt v ivt hrg Gwklt, Unt Sg, offn chr    |
| 81.40.10↔ | Rekonstruktion a Hüftgel, Ref e osteoch Fragm, arthr             | 81.49.22↔ | Sonstige Reko a Sg, Knorpelgl, Ob Sg, arthr                      |
| 81.40.11↔ | Reko a Hüftgel, Ref e osteoch Fragm, offen chir                  | 81.49.23↔ | Sonstige Reko a Sg, Knorpelgl, Ob Sg, offen chir                 |
| 81.40.12↔ | Reko a Hüftgel, Subchondrale Spongiosaplastik, arthr             | 81.49.24↔ | Sonstige Reko a Sg, Knorpelgl, Unteres Sg, arthr                 |
| 81.40.13↔ | Reko a Hüftgel, Subchondrale Spongplast, offen chir              | 81.49.25↔ | Sonstige Reko a Sg, Knorpelgl, Unteres Sg, offen chir            |
| 81.40.14↔ | Rk a Hüftgl, Knrpltx u Implnt v ivt hrg Gwklt, arthr             | 81.49.26↔ | So Reko a Sg, Subchondrale Knocheröff, Ob Sg, arthr              |
| 81.40.15↔ | Rk a Hüftgl, Knrpltx u Implnt v ivt hrg Gwklt, offn chr          | 81.49.27↔ | So Reko a Sg, Subch Knocheröff, Ob Sg, offen chir                |
| 81.40.16↔ | Rekonstruktion am Hüftgelenk, Knorpelglättung, arthroskopisch    | 81.49.28↔ | So Reko a Sg, Subch Knocheröff, Unteres Sg, arthr                |
| 81.40.17↔ | Rekonstruktion am Hüftgelenk, Knorpelglättung, offen chirurgisch | 81.49.29↔ | So Reko a Sg, Subch Knocheröff, Unteres Sg, offen chir           |
| 81.40.18↔ | Reko a Hüftgel, Subchondrale Knocheröff, arthr                   | 81.49.30↔ | S Rk a Sg, Sbch Knchröff m Enbr e azll Impl, Ob Sg, arthr        |
| 81.40.19↔ | Reko a Hüftgel, Subchondrale Knocheröff, offen chir              | 81.49.31↔ | S Rk a Sg, Sbch Knchröff m Enbr e azll Impl, Unt Sg, arthr       |
| 81.40.20↔ | Rk a Hüftgl, Sbch Knchröff m Enbr e azll Impl, arthr             | 81.49.32↔ | Sonstige Reko a Sprunggelenk, Resektpl a Sprunggelenk            |
| 81.40.30↔ | Rk a Hüftgl, Arthrpl a Hüftgl m Osteot d Bckns, S Osteot         | 81.49.33↔ | Sonstige Reko a Sg, Ref und Plast a Kapselbapp d ob Sg           |
| 81.40.31↔ | Rk a Hüftgl, Arthrpl a Hüftgl m Osteot d Bckns, Trplsteomie      | 81.49.99↔ | Sonstige Rekonstruktion am Sprunggelenk, sonstige                |
| 81.40.32↔ | Rekonstruktion am Hüftgelenk, Pfannendachplastik am Hüftgelenk   | 81.51.00↔ | Totalendoprothese des Hüftgelenks, n.n.bez.                      |
| 81.40.33↔ | Reko a Hüftgel, GirdlestoneResektion a Hüftgel, pri              | 81.51.10↔ | Totalendoprothese des Hüftgelenks, Sonderprothese                |
| 81.40.99↔ | Rekonstruktion am Hüftgelenk, sonstige                           | 81.51.99↔ | Totalendoprothese des Hüftgelenks, sonstige                      |
| 81.42↔    | Five in one Rekonstruktion am Kniegelenk                         | 81.52.00↔ | Partielle Hüftarthroplastik, n.n.bez.                            |
| 81.43↔    | Rekonstruktion am Kniegelenk nach unhappy triad                  | 81.52.10↔ | Partielle Hüftarthpl, Femurkprot und Duokopfproth                |
| 81.44.00↔ | Stabilisierung der Patella, n.n.bez.                             | 81.52.11↔ | Partielle Hüftarthpl, Gelpfannstüsch und GelschnPfanne           |
| 81.44.10↔ | Stabilisierung der Patella, Retinakulumspaltung, lateral         | 81.52.99↔ | Partielle Hüftarthroplastik, sonstige                            |
| 81.44.11↔ | Stb d Ptl, Rtnklmsplntg, ltrl m Züglngsprtion                    | 81.53.00↔ | Revision einer Hüftendoprothese, n.n.bez.                        |
| 81.44.12↔ | Stab d Patel, Verlagerung d Patellarsehnenansatzes               | 81.53.10↔ | Revision einer Hüftendoprothese, ohne Wechsel                    |
| 81.44.13↔ | Stb d Ptl, Vrlg d Ptlrshnnstszs m Knchspn                        | 81.53.11↔ | Rv e Hüftndprth, Rv e Obrflrsprt a Hüftgl u Neuimpl e Hüftndprth |
| 81.44.99↔ | Stabilisierung der Patella, sonstige                             | 81.53.12↔ | Rv e Hüftndprth, Rv e Duokpfprth u Neuimpl e Hüftndprth          |
| 81.45.00↔ | Sonstige Rekonstruktion an den Kreuzbändern, n.n.bez.            | 81.53.13↔ | Rv e Hüftndprth, Rv e snst Hüftndprth u Neuimpl e Hüftndprth     |
| 81.45.19↔ | So Reko an D Kreuzb, So Reko an D Kreuzb, arthr                  | 81.53.99↔ | Revision einer Hüftendoprothese, sonstige                        |
| 81.45.20↔ | S Rk an D Kreuzb, Rk d vrd Kreuzb m aut Ptsn, offn chr           | 81.54.00↔ | Totalendoprothese des Kniegelenks, n.n.bez.                      |
| 81.45.21↔ | S Rk an D Kreuzb, Rk d hnt Kreuzb m aut Ptsn, offn chr           | 81.54.10↔ | Tep d Kniegel, Unikondyläre Schlitzenprothese                    |
| 81.45.29↔ | So Reko an D Kreuzb, So Reko an D Kreuzb, offen chir             | 81.54.11↔ | Totalendoprothese d Kniegel, Bikondyläre Oberflersprot           |
| 81.45.99↔ | Sonstige Rekonstruktion an den Kreuzbändern, sonstige            | 81.54.12↔ | Totalendoprothese des Kniegelenks, Schamierendoprothese          |
| 81.46↔    | Sonstige Rekonstruktion am Kollateralband                        | 81.54.13↔ | Totalendoprothese des Kniegelenks, Patellaersatz                 |
| 81.47.00↔ | Sonstige Rekonstruktion am Kniegelenk, n.n.bez.                  | 81.54.14↔ | Totalendoprothese des Kniegelenks, Sonderprothese                |
| 81.47.10↔ | Sonstige Rekonstruktion a Kniegel, Ref e osteoch Fragm           | 81.54.99↔ | Totalendoprothese des Kniegelenks, sonstige                      |
| 81.47.11↔ | Sonstige Reko a Kniegel, Ref e osteoch Fragm, arthr              | 81.55.00↔ | Revision einer Knieprothese, n.n.bez.                            |
| 81.47.12↔ | Sonstige Reko a Kniegel, Subchondrale Spongiosaplastik           | 81.55.10↔ | Revision einer Knieprothese, ohne Wechsel                        |
|           |  | 81.55.11↔ | Rv e Knieprth, Rv e Knieprth u Wchs e Ptlleaerstz                |

|           |  |           |   |
|-----------|--|-----------|---|
| 81.55.12↔ | Rv e Knieprth, Rv e Knieprth u Neuimpl e Knieendrpths          | 81.82.29↔ | Plast Reko b rez Schulterluxation, sonstige, offen chir           |
| 81.55.99↔ | Revision einer Knieprothese, sonstige                          | 81.82.99↔ | Plast Reko b rezidivierender Schulterluxation, sonstige           |
| 81.56↔    | Totalprothese des oberen Sprunggelenks                         | 81.83.00↔ | Sonstiger Eingriff am Schultergelenk, n.n.bez.                    |
| 81.57.00↔ | Gelenkersatz an Fuss und Zehen, n.n.bez.                       | 81.83.10↔ | S Engr a Schltgl, Rf e osteoch Frgm, Hmrgl, arthr                 |
| 81.57.10↔ | Gelenkersatz an Fuss und Zehen, Fußwurzelendoprothese          | 81.83.11↔ | S Engr a Schltgl, Rf e osteoch Frgm, Hmrgl, offn chr              |
| 81.57.11↔ | Gelenkersatz an Fuss und Zehen, Vorfuß- oder Zehenendoprothese | 81.83.12↔ | S Engr a Schltgl, Rf e osteoch Frgm, Akrmklvkg, arthr             |
| 81.57.99↔ | Gelenkersatz an Fuss und Zehen, sonstige                       | 81.83.13↔ | S Engr a Schltgl, Rf e osteoch Frgm, Akrmklvkg, offn chr          |
| 81.59.00↔ | Revision des Gelenkersatzes der unteren Extremitäten, n.n.bez. | 81.83.14↔ | S Engr a Schltgl, Sbch Spngplst, Hmrgl, arthr                     |
| 81.59.10↔ | Revision d Gelers d unteren Extrem, ohne Wechsel               | 81.83.15↔ | S Engr a Schltgl, Sbch Spngplst, Hmrgl, offn chr                  |
| 81.59.11↔ | Rv d Glrs d unt Extrm, Rv u Wchs e Sprngglkndprths             | 81.83.16↔ | S Engr a Schltgl, Sbch Spngplst, Akrmklvkg, arthr                 |
| 81.59.12↔ | Rv d Glrs d unt Extrm, Rv u Wchs e Fsswrzldndprths             | 81.83.17↔ | S Engr a Schltgl, Sbch Spngplst, Akrmklvkg, offn chr              |
| 81.59.13↔ | Rv d Glrs d unt Extrm, Rv u Wchs e Vrfss Zhndprtt              | 81.83.18↔ | S Engr a Schltgl, Knrpltx u Implnt v ivt hrg Gwklt, Hmrgl, arthr  |
| 81.59.99↔ | Revision des Gelenkersatzes der unteren Extremitäten, sonstige | 81.83.19↔ | S Engr a Schltgl, Knrpltx&Implnt v ivt hrg Gwklt, Hmrgl, offn chr |
| 81.62.00↔ | Spondylodes o Reop e Spondylodes v 23 Wirb, n.n.bez.           | 81.83.20↔ | Engr a Schltgl, Knrpltx/Implntivt hrg Gwklt, Akrmklvkg, arthr     |
| 81.62.10↔ | Spondylodese von 2 Wirbeln, dorsal                             | 81.83.21↔ | Engr Schltgl, Knrpltx/Implntivt hrg Gwklt, Akrmklvkg, offn chr    |
| 81.62.11↔ | Spondylodes v 2 Wirbeln, dors u ventral komb, interkorp        | 81.83.22↔ | So Ingr a Schultgel, Knorpelgl, Humerogel, arthr                  |
| 81.62.12↔ | Spondylodese von 2 Wirbeln, ventral, interkorporell            | 81.83.23↔ | So Ingr a Schultgel, Knorpelgl, Humerogel, offen chir             |
| 81.62.13↔ | Spondylodese von 2 Wirbeln, dorsal, dynamisch                  | 81.83.24↔ | So Ingr a Schultgel, Knorpelgl, Akromklavikgel, arthr             |
| 81.62.20↔ | Spondylodese von 3 Wirbeln, dorsal                             | 81.83.25↔ | S Engr a Schltgl, Knrplgl, Akrmklvkg, offn chr                    |
| 81.62.21↔ | Spondylodes v 3 Wirbeln, dors u ventral komb, interkorp        | 81.83.26↔ | S Engr a Schltgl, Sbch Knchröf, Hmrgl, arthr                      |
| 81.62.22↔ | Spondylodese von 3 Wirbeln, ventral, interkorporell            | 81.83.27↔ | S Engr a Schltgl, Sbch Knchröf, Hmrgl, offn chr                   |
| 81.62.23↔ | Spondylodese von 3 Wirbeln, dorsal, dynamisch                  | 81.83.28↔ | S Engr a Schltgl, Sbch Knchröf, Akrmklvkg, arthr                  |
| 81.62.99↔ | Spondylodese o Reop e Spondylodese von 23 Wirbeln, So          | 81.83.29↔ | S Engr a Schltgl, Sbch Knchröf, Akrmklvkg, offn chr               |
| 81.63.00↔ | Spondylodes o Reop e Spondylodes v 48 Wirb, n.n.bez.           | 81.83.30↔ | S Engr a Schltgl, Sbch Knchröf m Enbr e azll Impl, Hmrgl, arthr   |
| 81.63.10↔ | Spondylodese von 4 - 6 Wirbeln, dorsal                         | 81.83.31↔ | Engr Schltgl, Sbch Knchröf&Enbrzll Impl, Akrmklvkg, arthr         |
| 81.63.11↔ | Spondylodes v 4 6 Wirb, dors u vent komb, interkorp            | 81.83.32↔ | So Ingr a Schultgel, Ref d Labrum glenoidale, arthr               |
| 81.63.12↔ | Spondylodese von 4 - 6 Wirbeln, ventral, interkorporell        | 81.83.33↔ | So Ingr a Schultgel, Erw d subakromialen Raumes, arthr            |
| 81.63.13↔ | Spondylodese von 4 - 6 Wirbeln, dorsal, dynamisch              | 81.83.34↔ | So Ingr a Schultgel, Kapselraf m Fix a Glenoid, arthr             |
| 81.63.20↔ | Spondylodese von 7 - 8 Wirbeln, dorsal                         | 81.83.39↔ | S Engr a Schltgl, Arthr Rf u Plst a Kpslbbp d Schltgrl, S, arthr  |
| 81.63.21↔ | Spondylodes v 7 8 Wirb, dors u vent komb, interkorp            | 81.83.40↔ | Sonstiger Ingr a Schultgel, Resektpl a Schultgel                  |
| 81.63.22↔ | Spondylodese von 7 - 8 Wirbeln, ventral, interkorporell        | 81.83.41↔ | Sonstiger Ingr a Schultgel, Ref d Limbus, offen chir              |
| 81.63.23↔ | Spondylodese von 7 - 8 Wirbeln, dorsal, dynamisch              | 81.83.42↔ | So Ingr a Schultgel, Vordere u Hint Pfannenrandplastik            |
| 81.63.99↔ | Spondylodese o Reop e Spondylodese von 48 Wirbeln, So          | 81.83.43↔ | So Ingr a Schultgel, Vordere u Hint Kapselplastik                 |
| 81.64.00↔ | Spondylodes o Reop e Spndyls v 9 o mhr Wrb, n.n.bz.            | 81.83.44↔ | Engr Schltgl, AkrmioplstkDrchr Lgmntm crcoacrmial, offn chr       |
| 81.64.10↔ | Spondylodese von 9 oder mehr Wirbeln, dorsal                   | 81.83.49↔ | S Engr a Schltgl, Rf u Plst a Kpslbbp d Schltgrl, S, offn chr     |
| 81.64.11↔ | Spondyls v 9 o mhr Wrb, drs u vnt komb, intrkrpl               | 81.83.99↔ | Sonstiger Eingriff am Schultergelenk, sonstige                    |
| 81.64.99↔ | Spondylodes o Reop e Spondylodes v 9 o mehr Wirbeln, So        | 81.84↔    | Totalprothese des Ellbogens                                       |
| 81.65.00↔ | Vertebroplastik, n.n.bez.                                      | 81.85.00↔ | Sonstige Rekonstruktion am Ellbogen, n.n.bez.                     |
| 81.65.10↔ | Vertebroplastik, 1 Wirbelkörper                                | 81.85.10↔ | Sonstige Reko a Ellb, Ref e osteoch Fragm, arthr                  |
| 81.65.11↔ | Vertebroplastik, 2 Wirbelkörper                                | 81.85.11↔ | Sonstige Reko a Ellb, Ref e osteoch Fragm, offen chir             |
| 81.65.12↔ | Vertebroplastik, 3 Wirbelkörper                                | 81.85.12↔ | So Reko a Ellb, Subchondrale Spongiosoplastik, arthr              |
| 81.65.13↔ | Vertebroplastik, 4 und mehr Wirbelkörper                       | 81.85.13↔ | So Reko a Ellb, Subchondrale Spongplast, offen chir               |
| 81.65.99↔ | Vertebroplastik, sonstige                                      | 81.85.14↔ | S Rk a Ellb, Knrpltx u Implnt v ivt hrg Gwklt, arthr              |
| 81.66.00↔ | Kyphoplastik, n.n.bez.   | 81.85.15↔ | S Rk a Ellb, Knrpltx u Implnt v ivt hrg Gwklt, offn chr           |
| 81.66.10↔ | Kyphoplastik, 1 Wirbelkörper                                   | 81.85.16↔ | Sonstige Rekonstruktion a Ellb, Knorpelglättung, arthr            |
| 81.66.11↔ | Kyphoplastik, 2 Wirbelkörper                                   | 81.85.17↔ | Sonstige Rekonstruktion a Ellb, Knorpelgl, offen chir             |
| 81.66.12↔ | Kyphoplastik, 3 Wirbelkörper                                   | 81.85.18↔ | Sonstige Reko a Ellb, Subchondrale Knocheröf, arthr               |
| 81.66.13↔ | Kyphoplastik, 4 und mehr Wirbelkörper                          | 81.85.19↔ | So Reko a Ellb, Subchondrale Knocheröf, offen chir                |
| 81.66.99↔ | Kyphoplastik, sonstige   | 81.85.20↔ | S Rk a Ellb, Sbch Knchröf m Enbr e azll Impl, arthr               |
| 81.71.00↔ | Arthropl m Implant a Metakarpophal und lpg, n.n.bez.           | 81.85.21↔ | Sonstige Reko a Ellb, Resektionsarthroplastik a Ellbgel           |
| 81.72↔    | Arthropl ohne Implantat am Metakarpophal- und IPG              | 81.85.30↔ | S Rk a Ellb, prthtschr Ers d dst Hmrglklfläch                     |
| 81.73↔    | Totaler Handgelenkersatz                                       | 81.85.31↔ | Sonstige Rekonstruktion am Ellbogen, Radiuskopfprothese           |
| 81.74.00↔ | Arthropl mit Implant a Karpok oder Karpomgel, n.n.bez.         | 81.85.32↔ | Sonstige Rekonstruktion am Ellbogen, Ulnakopfprothese             |
| 81.74.10↔ | Implantation einer Daumensattelgelenkendoprothese              | 81.85.99↔ | Sonstige Rekonstruktion am Ellbogen, sonstige                     |
| 81.74.99↔ | Arthropl mit Implant a Karpok oder Karpomgel, sonstige         | 81.90.00↔ | Chondrozytentransplantation, n.n.bez.                             |
| 81.75↔    | Arthropl ohne Implantat am Karpokarpal- oder KMKG              | 81.90.20↔ | Autg matrixinduzierte Chondrozytx an Gel, offen chir              |
| 81.79.10↔ | Implantation einer sonstigen Fingergelenkendoprothese          | 81.90.99↔ | Chondrozytentransplantation, sonstige                             |
| 81.79.99↔ | Arthropl m Implant a Metakarpophal und lpg, sonstige           | 81.93.00↔ | Naht an Kapsel oder Ligament der oberen Extremitäten, n.n.bez.    |
| 81.80↔    | Totalprothese des Schultergelenks                              | 81.93.10↔ | Nht an Kaps o Lig d oberen Extrem, Nht d Bandapp d Klav           |
| 81.81↔    | Partielle Prothese des Schultergelenks                         | 81.93.20↔ | Nht an Kps o Lg d ob Extrem, Nht d rdiouln Rngbnds                |
| 81.82.00↔ | Plast Reko b rezidivierender Schulterluxation, n.n.bez.        | 81.93.21↔ | Nht an Kps o Lg d ob Extrem, Nht d dst rdiouln Bndpp              |
| 81.82.10↔ | Plst Rk b rz Schlx, Rf d Lbrm glnoidl, arthr                   | 81.93.30↔ | Nht an Kaps o Lig d ob Extrem, Handwur und Mitthand               |
| 81.82.11↔ | Plst Rk b rz Schlx, Kpslrf m Fx a Glnoid, arthr                | 81.93.99↔ | Naht an Kapsel oder Ligament der oberen Extremitäten, sonstige    |
| 81.82.19↔ | Plast Reko b rez Schulterluxation, sonstige, arthr             | 81.94↔    | Naht an Kapsel oder Ligament von Sprunggelenk oder Fuss           |
| 81.82.20↔ | Plast Reko b rez Schullux, Ref d Limbus, offen chir            | 81.95.00↔ | Nht an Kaps oder Lig d übrigen unteren Extrem, n.n.bez.           |
| 81.82.21↔ | Plst Rk b rz Schlx, Vrd u hnt Pfnnrndplstk                     | 81.95.10↔ | Nht an Kps o Lg d übrgn unt Extrm, Nht d vrd Kreuzb, arthr        |
| 81.82.22↔ | Plast Reko b rez Schullux, Vordere u hint Kapselplastik        | 81.95.11↔ | Nht an Kps o Lg d übrgn unt Extrm, Nht d vrd Kreuzb, offn chr     |
|           |  | 81.95.12↔ | Nht an Kps o Lg d übrgn unt Extrm, Nht d hnt Kreuzb, arthr        |
|           |  | 81.95.13↔ | Nht an Kps o Lg d übrgn unt Extrm, Nht d hnt Kreuzb, offn chr     |



|           |  |           |  |
|-----------|--|-----------|--|
| 81.95.14↔ | Nht an Kps/Lgübrgn unt Extrm, Nhtmd KpslbbpEngr Mnsks, arthr     | 81.96.5a↔ | So Reko an Gel, Metatarsgel, Subch Knocheneröf, arthr            |
| 81.95.15↔ | Nht Kps/Lg d übr unt Extr,Nht d md Kbapp m Egr a Mnsks,of chr    | 81.96.5b↔ | S Rk an Gl, Mtrsgl, Sbch Knchnröf, offn chr                      |
| 81.95.16↔ | Nht an Kps o Lg d übrgn unt Extrm, Nht d lt Kpslbbp, arthr       | 81.96.5c↔ | S Rk an Gl, Mtrsgl, Sbch Knchnröf m Enbr e azll Impl, arthr      |
| 81.95.17↔ | Nht an Kps o Lg d übrgn unt Extrm, Nht d lt Kpslbbp, offn chr    | 81.96.60↔ | Sonstige Rekonstruktion an Gelenken, Zehengelenk, n.n.bez.       |
| 81.95.18↔ | Nht an Kps o Lg d übrgn unt Extrm, Nht d drs Kpslbbp, offn chr   | 81.96.61↔ | So Reko an Gel, Zehengelenk, Ref e osteoch Fragm, arthr          |
| 81.95.99↔ | Nht an Kaps oder Lig d übrigen unteren Extrem, sonstige          | 81.96.62↔ | S Rk an Gl, Zhngl, Rf e osteoch Frgm, offn chr                   |
| 81.96.00↔ | Sonstige Rekonstruktion an Gelenken, n.n.bez.                    | 81.96.63↔ | So Reko an Gel, Zehengelenk, Subch Spongplast, arthr             |
| 81.96.10↔ | Sonstige Reko an Gel, Sternoklavikulargelenk, n.n.bez.           | 81.96.64↔ | So Reko an Gel, Zehengel, Subch Spongplast, offen chir           |
| 81.96.11↔ | So Reko an Gel, Sternoklgel, Ref e osteoch Fragm, arthr          | 81.96.65↔ | S Rk an Gl, Zhngl, Knrpltx u Implnt v ivt hrg Gwklt, arthr       |
| 81.96.12↔ | S Rk an Gl, Strnklgl, Rf e osteoch Frgm, offn chr                | 81.96.66↔ | S Rk an Gl, Zhngl, Knrpltx u Implnt v ivt hrg Gwklt, offn chr    |
| 81.96.13↔ | So Reko an Gel, Sternoklgel, Subch Spongplast, arthr             | 81.96.67↔ | Sonstige Reko an Gel, Zehengelenk, Knorpelgl, arthr              |
| 81.96.14↔ | S Rk an Gl, Strnklgl, Sbch Spngplst, offn chr                    | 81.96.68↔ | So Reko an Gel, Zehengelenk, Knorpelgl, offen chir               |
| 81.96.15↔ | S Rk an Gl, Strnklgl, Knrpltx u Implnt v ivt hrg Gwklt, arthr    | 81.96.69↔ | Sonstige Rekonstruktion an Gelenken, Zehengelenk, sonstige       |
| 81.96.16↔ | S Rk an Gl, Strnklgl, Knrpltx u Implnt v ivt hrg Gwklt, offn chr | 81.96.6a↔ | So Reko an Gel, Zehengelenk, Subch Knocheneröf, arthr            |
| 81.96.17↔ | So Reko an Gel, Sternoklgel, Knorpelgl, arthr                    | 81.96.6b↔ | So Reko an Gel, Zehengel, Subch Knocheneröf, offen chir          |
| 81.96.18↔ | So Reko an Gel, Sternoklgel, Knorpelgl, offen chir               | 81.96.6c↔ | S Rk an Gl, Zhngl, Sbch Knchnröf m Enbr e azll Impl, arthr       |
| 81.96.19↔ | Sonstige Reko an Gel, Sternoklavikulargelenk, sonstige           | 81.96.70↔ | Sonstige Reko an Gel, sonstige Gel d Fusses, n.n.bez.            |
| 81.96.1a↔ | So Reko an Gel, Sternoklgel, Subch Knocheröf, arthr              | 81.96.71↔ | S Rk an Gl, S Gl d Fsss, Rf e osteoch Frgm, arthr                |
| 81.96.1b↔ | S Rk an Gl, Strnklgl, Sbch Knchnröf, offn chr                    | 81.96.72↔ | S Rk an Gl, S Gl d Fsss, Rf e osteoch Frgm, offn chr             |
| 81.96.1c↔ | S Rk an Gl,Strnklgl,Sbch Knchnröf m Enbr azlllām Impl,arthr      | 81.96.73↔ | S Rk an Gl, S Gl d Fsss, Sbch Spngplst, arthr                    |
| 81.96.20↔ | Sonstige Rekonstruktion an Gelenken, Handgelenk, n.n.bez.        | 81.96.74↔ | S Rk an Gl, S Gl d Fsss, Sbch Spngplst, offn chr                 |
| 81.96.21↔ | Sonstige Reko an Gel, Hdgel, Ref e osteoch Fragm, arthr          | 81.96.75↔ | S Rk an Gl, S Gl d Fsss, Knrpltx u Implnt v ivt hrg Gwklt, arthr |
| 81.96.22↔ | So Reko an Gel, Hdgel, Ref e osteoch Fragm, offen chir           | 81.96.76↔ | S Rk an Gl,S Gl d Fsss,Knrpltx&Impl v ivt hrg Gwklt,offn chr     |
| 81.96.23↔ | So Reko an Gel, Hdgel, Subchondrale Spongplast, arthr            | 81.96.77↔ | So Reko an Gel, So Gel d Fusses, Knorpelgl, arthr                |
| 81.96.24↔ | So Reko an Gel, Hdgel, Subch Spongplast, offen chir              | 81.96.78↔ | So Reko an Gel, So Gel d Fusses, Knorpelgl, offen chir           |
| 81.96.25↔ | S Rk an Gl, Hdgl, Knrpltx u Implnt v ivt hrg Gwklt, arthr        | 81.96.79↔ | Sonstige Reko an Gel, sonstige Fuss und Zehen, sonstige          |
| 81.96.26↔ | S Rk an Gl, Hdgl, Knrpltx u Implnt v ivt hrg Gwklt, offn chr     | 81.96.7a↔ | S Rk an Gl, S Gl d Fsss, Sbch Knchnröf, arthr                    |
| 81.96.27↔ | Sonstige Rekonstruktion an Gel, Hdgel, Knorpelgl, arthr          | 81.96.7b↔ | S Rk an Gl, S Gl d Fsss, Sbch Knchnröf, offn chr                 |
| 81.96.28↔ | Sonstige Reko an Gel, Hdgel, Knorpelgl, offen chir               | 81.96.7c↔ | S Rk an Gl, S Gl d Fsss, Sbch Knchnröf m Enbr e azll Impl, arthr |
| 81.96.29↔ | Sonstige Rekonstruktion an Gelenken, Handgelenk, sonstige        | 81.96.80↔ | Sonstige Rekonstruktion an and näher bez Gel, n.n.bez.           |
| 81.96.2a↔ | So Reko an Gel, Hdgel, Subchondrale Knocheneröf, arthr           | 81.96.81↔ | So Reko an and näh bez Gel, Ref e osteoch Fragm, arthr           |
| 81.96.2b↔ | So Reko an Gel, Hdgel, Subch Knocheneröf, offen chir             | 81.96.82↔ | S Rk an and näh bz Gl, Rf e osteoch Frgm, offn chr               |
| 81.96.2c↔ | S Rk an Gl, Hdgl, Sbch Knchnröf m Enbr e azll Impl, arthr        | 81.96.83↔ | So Reko an and näh bez Gel, Subch Spongplast, arthr              |
| 81.96.30↔ | Sonstige Rekonstruktion an Gelenken, Iliosakralgelenk, n.n.bez.  | 81.96.84↔ | S Rk an and näh bz Gl, Sbch Spngplst, offn chr                   |
| 81.96.31↔ | So Reko an Gel, Iliosgel, Ref e osteoch Fragm, arthr             | 81.96.85↔ | S Rk an and näh bz Gl, Knrpltx u Implnt v ivt hrg Gwklt, arthr   |
| 81.96.32↔ | S Rk an Gl, Iliosgl, Rf e osteoch Frgm, offn chr                 | 81.96.86↔ | S Rk aanbz Gl,Knrpltx&Implnt v ivt hrg Gwklt,offn chr            |
| 81.96.33↔ | So Reko an Gel, Iliosgel, Subch Spongplast, arthr                | 81.96.87↔ | Sonstige Reko an and näh bez Gel, Knorpelgl, arthr               |
| 81.96.34↔ | So Reko an Gel, Iliosgel, Subch Spongplast, offen chir           | 81.96.88↔ | Sonstige Reko an and näh bez Gel, Knorpelgl, offen chir          |
| 81.96.35↔ | S Rk an Gl, Iliosgl, Knrpltx u Implnt v ivt hrg Gwklt, arthr     | 81.96.89↔ | Sonstige Rekonstruktion an and näher bez Gel, sonstige           |
| 81.96.36↔ | S Rk an Gl, Iliosgl, Knrpltx u Implnt v ivt hrg Gwklt, offn chr  | 81.96.8a↔ | So Reko an and näh bez Gel, Subch Knocheneröf, arthr             |
| 81.96.37↔ | Sonstige Reko an Gel, Iliosgel, Knorpelgl, arthr                 | 81.96.8b↔ | S Rk an and näh bz Gl, Sbch Knchnröf, offn chr                   |
| 81.96.38↔ | Sonstige Reko an Gel, Iliosgel, Knorpelgl, offen chir            | 81.96.8c↔ | S Rk an and näh bz Gl, Sbch Knchnröf m Enbr e azll Impl, arthr   |
| 81.96.39↔ | Sonstige Rekonstruktion an Gelenken, Iliosakralgelenk, sonstige  | 81.96.90↔ | Sonstige gelenkrekonstruktive und gelpf Eingr, n.n.bez.          |
| 81.96.3a↔ | So Reko an Gel, Iliosgel, Subch Knocheneröf, arthr               | 81.96.91↔ | So gelrek u gelpf Eingr, Nht e Kaps o Kollateralbandes           |
| 81.96.3b↔ | So Reko an Gel, Iliosgel, Subch Knocheneröf, offen chir          | 81.96.92↔ | So gelrek und gelpf Eingr, Ref a Kapselbapp and Gel              |
| 81.96.3c↔ | S Rk an Gl, Iliosgl, Sbch Knchnröf m Enbr e azll Impl, arthr     | 81.96.93↔ | So gelrek und gelpf Eingr, Implant/Entf e Kollagenmen            |
| 81.96.40↔ | Sonstige Reko an Gel, Prox Tibiofibulargelenk, n.n.bez.          | 81.96.94↔ | S glrk u gplp Engr, Implnt/Entf e Kllgnmn, arthr                 |
| 81.96.41↔ | S Rk an Gl, Prx Tbiofbgl, Rf e osteoch Frgm, arthr               | 81.96.95↔ | S glrk u gplp Engr Implnt e Endprth an Gl d ob Extrm, S          |
| 81.96.42↔ | S Rk an Gl, Prx Tbiofbgl, Rf e osteoch Frgm, offn chr            | 81.96.96↔ | S glrk u gplp Engr, Enbr v Abstndshltn (z.B. n Entf e Endprth)   |
| 81.96.43↔ | S Rk an Gl, Prx Tbiofbgl, Sbch Spngplst, arthr                   | 81.96.97↔ | S glk gplp Eg,Kpl Erstipl Wchslp Glendpr Vbg Kners Ers bn Gl     |
| 81.96.44↔ | S Rk an Gl, Prx Tbiofbgl, Sbch Spngplst, offn chr                | 81.96.98↔ | Sonstige gelrek und gelpf Eingr, Resektpl a Hdgel                |
| 81.96.45↔ | S Rk an Gl,Prx Tbiofbgl,Knrpltx&Impl v ivt hrg Gwklt,arthr       | 81.96.99↔ | Sonstige Rekonstruktion an Gelenken, sonstige                    |
| 81.96.46↔ | S Rk an Gl,Prx Tbiofbgl,Knrpltx u Impl v ivt hrg Gwklt,offn chr  | 81.96.9a↔ | So gelrek und gelpf Eingr, Resektpl an Gel d Fusses              |
| 81.96.47↔ | So Reko an Gel, Prox Tibiofibgel, Knorpelgl, arthr               | 81.96.9b↔ | Sonstige gelrek und gelpf Eingr, sonstige gelpf Eingr            |
| 81.96.48↔ | So Reko an Gel, Prox Tibiofibgel, Knorpelgl, offen chir          | 81.97.00↔ | Revision einer Gelenkprothese an der oberen Extremität, n.n.bez. |
| 81.96.49↔ | Sonstige Reko an Gel, Prox Tibiofibulargelenk, sonstige          | 81.97.10↔ | Revision e Gelproth an d oberen Extrem, ohne Wechsel             |
| 81.96.4a↔ | S Rk an Gl, Prx Tbiofbgl, Sbch Knchnröf, arthr                   | 81.97.11↔ | Rv e Glprth an d ob Extrm, Rv u Wchs e Tprt d Schltrglnks        |
| 81.96.4b↔ | S Rk an Gl, Prx Tbiofbgl, Sbch Knchnröf, offn chr                | 81.97.12↔ | Rv e Glprth an d ob Extrm, Rv u Wchs e Hmrskprt                  |
| 81.96.4c↔ | S Rk an Gl,Prx Tbiofbgl,Sbch Knchnröf m Enbr e azll Impl,arthr   | 81.97.13↔ | Rv e Glprth an d ob Extrm, Rv u Wchs e Tprt d Ellnbgnglnks       |
| 81.96.50↔ | Sonstige Rekonstruktion an Gel, Metatarsgel, n.n.bez.            | 81.97.14↔ | Rv e Glprth an d ob Extrm, Rv u Wchs e Rdiuskpfrths              |
| 81.96.51↔ | So Reko an Gel, Metatarsgel, Ref e osteoch Fragm, arthr          | 81.97.15↔ | Rv e Glprth an d ob Extrm, Rv u Wchs e Hndglnkndprths            |
| 81.96.52↔ | S Rk an Gl, Mtrsgl, Rf e osteoch Frgm, offn chr                  | 81.97.16↔ | Rv e Glprth an d ob Extrm, Rv u Wchs e Daumstglprt               |
| 81.96.53↔ | So Reko an Gel, Metatarsgel, Subch Spongplast, arthr             | 81.97.17↔ | Rv e Glprth an d ob Extrm, Rv u Wchs e snst Fngrgldprt           |
| 81.96.54↔ | S Rk an Gl, Mtrsgl, Sbch Spngplst, offn chr                      | 81.97.99↔ | Revision einer Gelenkprothese an der oberen Extremität, sonstige |
| 81.96.55↔ | S Rk an Gl, Mtrsgl, Knrpltx u Implnt v ivt hrg Gwklt, arthr      | 81.99.00↔ | Sonstige Operationen an Gelenken und Gelenkstrukturen, n.n.bez.  |
| 81.96.56↔ | S Rk an Gl, Mtrsgl, Knrpltx u Implnt v ivt hrg Gwklt, offn chr   | 81.99.10↔ | Arthroskopische Revision eines Gelenkes, n.n.bez                 |
| 81.96.57↔ | Sonstige Reko an Gel, Metatarsgel, Knorpelgl, arthr              |           |  |
| 81.96.58↔ | So Reko an Gel, Metatarsgel, Knorpelgl, offen chir               |           |  |
| 81.96.59↔ | Sonstige Rekonstruktion an Gel, Metatarsgel, sonstige            |           |  |

|           |  |           |   |
|-----------|--|-----------|---|
| 81.99.11↔ | Arthroskopische Revision eines Gelenkes, Humero-glenoidal-gelenk | 81.99.4c↔ | Offen Chir Operation a Gelkn, Oberes Sprunggelenk               |
| 81.99.12↔ | Arthroskopische Revision eines Gelenkes, Akromioklavikulargelenk | 81.99.4d↔ | Offen Chir Operation a Gelkn, Unteres Sprunggelenk              |
| 81.99.13↔ | Arthroskopische Revision eines Gelenkes, Sternoklavikulargelenk  | 81.99.4e↔ | Offen Chir Op a Gelkn, Fuss und Zehengelenk sonstige            |
| 81.99.14↔ | Arthroskopische Revision eines Gelenkes, Ellbogen                | 81.99.4f↔ | Offen Chir Operation a Gelkn, Metatarsophalangealgelenk         |
| 81.99.15↔ | Arthroskopische Revision eines Gelenkes, Handgelenk              | 81.99.4g↔ | Offen chirurgische Operation am Gelenkknorpel, Zehengelenk      |
| 81.99.16↔ | Arthroskopische Revision eines Gelenkes, Iliosakralgelenk        | 81.99.50↔ | Arthrorise und Temporäre Fixation eines Gelenkes, n.n.bez.      |
| 81.99.17↔ | Arthroskopische Revision eines Gelenkes, Symphyse                | 81.99.51↔ | Arthr und Temporäre Fix e Gel, Humero-glenoidal-gelenk          |
| 81.99.18↔ | Arthroskopische Revision eines Gelenkes, Hüftgelenk              | 81.99.52↔ | Arthr und Temporäre Fixation e Gelenkes, Akromioklavikel        |
| 81.99.19↔ | Arthroskopische Revision eines Gelenkes, Sonstige                | 81.99.53↔ | Arthr und Temporäre Fix e Gel, Sternoklavikulargelenk           |
| 81.99.1a↔ | Arthroskopische Revision eines Gelenkes, Kniegelenk              | 81.99.54↔ | Arthrorise und Temporäre Fixation eines Gelenkes, Ellbogen      |
| 81.99.1b↔ | Arthr Revision e Gel, Proximales Tibiofibulargelenk              | 81.99.55↔ | Arthrorise und Temporäre Fixation eines Gelenkes, Handgelenk    |
| 81.99.1c↔ | Arthroskopische Revision eines Gelenkes, Oberes Sprunggelenk     | 81.99.56↔ | Arthr und Temporäre Fix e Gelenkes, Iliosakralgelenk            |
| 81.99.1d↔ | Arthroskopische Revision eines Gelenkes, Unteres Sprunggelenk    | 81.99.57↔ | Arthrorise und Temporäre Fixation eines Gelenkes, Symphyse      |
| 81.99.1e↔ | Arthr Revision e Gel, Fuss und Zehengelenk sonstige              | 81.99.58↔ | Arthrorise und Temporäre Fixation eines Gelenkes, Hüftgelenk    |
| 81.99.1f↔ | Arthr Revision e Gelenkes, Metatarsophalangealgelenk             | 81.99.59↔ | Arthrorise und Temporäre Fixation, sonstige                     |
| 81.99.1g↔ | Arthroskopische Revision eines Gelenkes, Zehengelenk             | 81.99.5a↔ | Arthrorise und Temporäre Fixation eines Gelenkes, Kniegelenk    |
| 81.99.20↔ | Offen chirurgische Revision eines Gelenkes, n.n.bez.             | 81.99.5b↔ | Arthr und Temporäre Fix e Gel, Prox Tibiofibulargelenk          |
| 81.99.21↔ | Offen Chir Revision e Gelenkes, Humero-glenoidal-gelenk          | 81.99.5c↔ | Arthr und Temporäre Fix e Gelenkes, Oberes Sprunggelenk         |
| 81.99.22↔ | Offen Chir Revision eines Gelenkes, Akromioklavikel              | 81.99.5d↔ | Arthr und Temporäre Fix e Gel, Unteres Sprunggelenk             |
| 81.99.23↔ | Offen Chir Revision e Gelenkes, Sternoklavikulargelenk           | 81.99.5e↔ | Arthr und Temporäre Fix e Gel, Fuss und Zehen, sonstige         |
| 81.99.24↔ | Offen chirurgische Revision eines Gelenkes, Ellbogen             | 81.99.5f↔ | Arthr und Temporäre Fix e Gel, Metatarsgel                      |
| 81.99.25↔ | Offen chirurgische Revision eines Gelenkes, Handgelenk           | 81.99.5g↔ | Arthrorise und Temporäre Fixation eines Gelenkes, Zehengelenk   |
| 81.99.26↔ | Offen chirurgische Revision eines Gelenkes, Iliosakralgelenk     | 81.99.80↔ | Sonstige Arthr Op an Gel und Gelstrukt, n.n.bez.                |
| 81.99.27↔ | Offen chirurgische Revision eines Gelenkes, Symphyse             | 81.99.81↔ | Sonstige Arthr Op an Gel und Gelstrukt, Handglenk               |
| 81.99.28↔ | Offen chirurgische Revision eines Gelenkes, Hüftgelenk           | 81.99.82↔ | Sonstige Arthr Op an Gel und Gelstrukt, Kniegel                 |
| 81.99.29↔ | Offen chirurgische Revision eines Gelenkes, sonstige             | 81.99.83↔ | Sonstige Arthr Op an Gel und Gelstrukt, Ob Sprunggelenk         |
| 81.99.2a↔ | Offen chirurgische Revision eines Gelenkes, Kniegelenk           | 81.99.89↔ | Sonstige Arthr Op an Gel und Gelstrukt, sonstige                |
| 81.99.2b↔ | Offen Chir Revision e Gel, Prox Tibiofibulargelenk               | 81.99.90↔ | Sonstige offen Chir Operationen an Gel und Gelkn                |
| 81.99.2c↔ | Offen chirurgische Revision eines Gelenkes, Oberes Sprunggelenk  | 81.99.91↔ | Sonstige offen Chir Op an Gel und Gelkn, Humero-gel             |
| 81.99.2d↔ | Offen chirurgische Revision eines Gelenkes, Unteres Sprunggelenk | 81.99.92↔ | Sonstige offen Chir Op an Gel und Gelkn, Akromioklavikel        |
| 81.99.2e↔ | Offen Chir Rev e Gel, Fuss und Zehengelenk sonstige              | 81.99.93↔ | So offen Chir Op an Gel und Gelkn, Sternokl-gel                 |
| 81.99.2f↔ | Offen Chir Revision e Gel, Metatarsophalangealgelenk             | 81.99.94↔ | Sonstige offen Chir Operationen an Gel und Gelkn, Ellb          |
| 81.99.2g↔ | Offen chirurgische Revision eines Gelenkes, Zehengelenk          | 81.99.95↔ | So offen Chir Op an Gel u Gelkn, Prox Radioulnargelenk          |
| 81.99.30↔ | Arthroskopische Operationen am Gelenkknorpel, n.n.bez.           | 81.99.96↔ | Sonstige offen Chir Operationen an Gel und Gelkn, Hd-gel        |
| 81.99.31↔ | Arthr Operation a Gelenkknorpel, Humero-glenoidal-gelenk         | 81.99.97↔ | Sonstige offen Chir Op an Gel und Gelkn, Ilios-gel              |
| 81.99.32↔ | Arthr Operation a Gelenkknorpel, Akromioklavikel                 | 81.99.98↔ | Sonstige offen Chir Op an Gel und Gelkn, Hüft-gel               |
| 81.99.33↔ | Arthr Operation a Gelenkknorpel, Sternoklavikulargelenk          | 81.99.99↔ | Sonstige Operationen an Gelenken und Gelenkstrukturen, sonstige |
| 81.99.34↔ | Arthroskopische Operation am Gelenkknorpel, Ellbogen             | 81.99.9a↔ | So offen Chir Op an Gel und Gelkn, Prox Tibiofib-gel            |
| 81.99.35↔ | Arthroskopische Operation am Gelenkknorpel, Handgelenk           | 81.99.9b↔ | Sonstige offen Chir Op an Gel und Gelkn, Ob Sg                  |
| 81.99.36↔ | Arthroskopische Operation am Gelenkknorpel, Iliosakralgelenk     | 81.99.9c↔ | So offen Chir Op an Gel und Gelkn, Unteres Sprunggelenk         |
| 81.99.37↔ | Arthroskopische Operation am Gelenkknorpel, Symphyse             | 81.99.9e↔ | So offen Chir Op an Gel und Gelkn, Fuss und Zehen, So           |
| 81.99.38↔ | Arthroskopische Operation am Gelenkknorpel, Hüftgelenk           | 81.99.9f↔ | Sonstige offen Chir Op an Gel und Gelkn, Metatars-gel           |
| 81.99.39↔ | Arthroskopische Operationen am Gelenkknorpel, sonstige           | 81.99.9g↔ | Sonstige offen Chir Op an Gel und Gelkn, Zehengelenk            |
| 81.99.3a↔ | Arthr Operation a Gelkn und an D Menisken, Kniegelenk            | 82.01.00↔ | Exploration an der Handseh-nenscheide, n.n.bez.                 |
| 81.99.3b↔ | Arthr Operation a Gelkn, Proximales Tibiofibulargelenk           | 82.01.10↔ | Exploration an der Handseh-nenscheide, Extensoren               |
| 81.99.3c↔ | Arthroskopische Operation am Gelenkknorpel, Oberes Sprunggelenk  | 82.01.11↔ | Exploration an der Handseh-nenscheide, Flexoren                 |
| 81.99.3d↔ | Arthroskopische Operation am Gelenkknorpel, Unteres Sprunggelenk | 82.01.99↔ | Exploration an der Handseh-nenscheide, sonstige                 |
| 81.99.3e↔ | Arthr Operation a Gelkn, Fuss und Zehengelenk sonstige           | 82.02↔    | Myotomie an der Hand  |
| 81.99.3f↔ | Arthr Operation a Gelkn, Metatarsophalangealgelenk               | 82.03↔    | Bursotomie an der Hand  |
| 81.99.3g↔ | Arthroskopische Operation am Gelenkknorpel, Zehengelenk          | 82.04↔    | Inzision und Drainage von Palmar- oder Thenarraum               |
| 81.99.40↔ | Offen chirurgische Operationen am Gelenkknorpel, n.n.bez.        | 82.09.00↔ | Sonstige Inzision an den Weichteilen der Hand, n.n.bez.         |
| 81.99.41↔ | Offen Chir Operation a Gelkn, Humero-glenoidal-gelenk            | 82.09.10↔ | S Inzs an D Weicht d Hnd, Shnnfchs-pltng an d Hnd               |
| 81.99.42↔ | Offen Chir Operation a Gelenkknorpel, Akromioklavikel            | 82.09.99↔ | Sonstige Inzision an den Weichteilen der Hand, sonstige         |
| 81.99.43↔ | Offen Chir Operation a Gelkn, Sternoklavikulargelenk             | 82.11.00↔ | Tenotomie der Hand, n.n.bez.                                    |
| 81.99.44↔ | Offen chirurgische Operation am Gelenkknorpel, Ellbogen          | 82.11.10↔ | Tenotomie der Hand, Handgelenk, perkutan                        |
| 81.99.45↔ | Offen chirurgische Operation am Gelenkknorpel, Handgelenk        | 82.11.11↔ | Tenotomie der Hand, Finger, perkutan                            |
| 81.99.46↔ | Offen chirurgische Operation am Gelenkknorpel, Iliosakralgelenk  | 82.11.20↔ | Tenotomie der Hand, offen chirurgisch                           |
| 81.99.47↔ | Offen chirurgische Operation am Gelenkknorpel, Symphyse          | 82.11.99↔ | Tenotomie der Hand, sonstige                                    |
| 81.99.48↔ | Offen chirurgische Operation am Gelenkknorpel, Hüftgelenk        | 82.12↔    | Fasziotomie der Hand  |
| 81.99.49↔ | Offen chirurgische Operation am Gelenkknorpel, sonstige          | 82.19.00↔ | Sonstige Durchtrennung von Weichteilen der Hand, n.n.bez.       |
| 81.99.4a↔ | Offen Chir Operation a Gelkn und an D Menisken, Kniegel          | 82.19.10↔ | So Durchtr v Weichteilen d Hand, Durchtr v Mn d Hand            |
| 81.99.4b↔ | Offen Chir Op a Gelkn, Proximales Tibiofibulargelenk             | 82.19.99↔ | Sonstige Durchtrennung von Weichteilen der Hand, sonstige       |
|           |  | 82.21↔    | Exzision einer Läsion an einer Seh-nenscheide der Hand          |
|           |  | 82.22↔    | Exzision einer Läsion an einem Handmuskel                       |
|           |  | 82.29↔    | Exzision einer anderen Läsion an den Weichteilen der Hand       |
|           |  | 82.31↔    | Bursektomie an der Hand   |
|           |  | 82.32↔    | Exzision einer Handseh-ne zur Transplantation                   |
|           |  | 82.33↔    | Sonstige Tenonektomie an der Hand                               |

|           |  |           |  |
|-----------|--|-----------|--|
| 82.34↔    | Exzision von Muskel oder Faszie der Hand zur Transplantation     | 83.01.12↔ | Exploration einer Sehnenscheide, Oberarm und Ellenbogen              |
| 82.35.00↔ | Sonstige Fasziektomie der Hand, n.n.bez.                         | 83.01.13↔ | Exploration einer Sehnenscheide, Unterarm                            |
| 82.35.10↔ | Sonstige Fasziektomie der Hand, Fasziektomie der Hohlhand        | 83.01.14↔ | Exploration einer Sehnenscheide, Brustwand und Rücken                |
| 82.35.11↔ | So Fasziekt d Hand, Fasziekt d Hand u Fng m Neurolysis           | 83.01.15↔ | Exploration einer Sehnenscheide, Leisten und Genreg und Gesäss       |
| 82.35.12↔ | S Fasziekt d Hnd, Fasziekt d Hnd u Fng m Neurolysis u Artriolyse | 83.01.16↔ | Exploration einer Sehnenscheide, Untere Extremität                   |
| 82.35.13↔ | S Fasziekt d Hnd, Fasziekt d Hnd u Fng m Arthrysis               | 83.01.19↔ | Exploration einer Sehnenscheide, Andere Lokalisation                 |
| 82.35.99↔ | Sonstige Fasziektomie der Hand, sonstige                         | 83.01.99↔ | Exploration einer Sehnenscheide, sonstige                            |
| 82.36↔    | Sonstige Myektomie der Hand                                      | 83.02.00↔ | Myotomie, n.n.bez.   |
| 82.39.00↔ | Sonstige Exzision von Weichteilen der Hand, n.n.bez.             | 83.02.10↔ | Myotomie, Kopf und Hals  |
| 82.39.10↔ | So Exz v Weicht d Hand, Exz v Sehnenscheiden d Hand              | 83.02.11↔ | Myotomie, Schulter und Axilla  |
| 82.39.99↔ | Sonstige Exzision von Weichteilen der Hand, sonstige             | 83.02.12↔ | Myotomie, Oberarm und Ellenbogen                                     |
| 82.41↔    | Naht an einer Sehnenscheide der Hand                             | 83.02.13↔ | Myotomie, Unterarm   |
| 82.42↔    | Sekundäre Naht an einer Beugesehne der Hand                      | 83.02.14↔ | Myotomie, Brustwand, Bauch und Rücken                                |
| 82.43↔    | Sekundäre Naht an einer anderen Sehne der Hand                   | 83.02.15↔ | Myotomie, Leisten- und Genitalregion und Gesäss                      |
| 82.44↔    | Sonstige Naht an einer Beugesehne der Hand                       | 83.02.16↔ | Myotomie, Untere Extremität  |
| 82.45↔    | Sonstige Naht an einer anderen Sehne der Hand                    | 83.02.19↔ | Myotomie, Andere Lokalisation  |
| 82.46.00↔ | Naht an Muskel oder Faszie der Hand, n.n.bez.                    | 83.02.99↔ | Myotomie, sonstige   |
| 82.46.10↔ | Naht an Muskel oder Fasz d Hand, Naht an e Fasz d Hand           | 83.03.00↔ | Bursotomie, n.n.bez.   |
| 82.46.20↔ | Naht an M oder Fasz d Hand, Naht an e M d Hand                   | 83.03.10↔ | Bursotomie, Kopf und Hals  |
| 82.46.99↔ | Naht an Muskel oder Faszie der Hand, sonstige                    | 83.03.11↔ | Bursotomie, Schulter und Axilla                                      |
| 82.51↔    | Verlängerung einer Sehne der Hand                                | 83.03.12↔ | Bursotomie, Oberarm und Ellenbogen                                   |
| 82.52↔    | Verkürzung einer Sehne der Hand                                  | 83.03.13↔ | Bursotomie, Unterarm   |
| 82.53↔    | Reinsertion einer Sehne der Hand                                 | 83.03.14↔ | Bursotomie, Brustwand, Bauch und Rücken                              |
| 82.54↔    | Reinsertion eines Muskels der Hand                               | 83.03.15↔ | Bursotomie, Leisten- und Genitalregion und Gesäss                    |
| 82.55↔    | Sonstige Längenänderung an Muskel oder Sehne der Hand            | 83.03.16↔ | Bursotomie, Untere Extremität  |
| 82.56↔    | Sonstiger Transfer oder Transplantation einer Sehne der Hand     | 83.03.19↔ | Bursotomie, Andere Lokalisation                                      |
| 82.57.00↔ | Sonstige Transposition einer Sehne der Hand, n.n.bez.            | 83.03.99↔ | Bursotomie, sonstige   |
| 82.57.10↔ | So Transp e Sehn d Hand, Transp e Beugesehne d Hand              | 83.09.00↔ | Sonstige Inzision an den Weichteilen, n.n.bez.                       |
| 82.57.99↔ | Sonstige Transposition einer Sehne der Hand, sonstige            | 83.09.10↔ | S Inzs an D Weicht, Frmdkntf aus M, Shn o Fsz, Kpf u H               |
| 82.58↔    | Sonstiger Transfer oder Transplantation eines Handmuskels        | 83.09.11↔ | S Inzs an D Weicht, Frmdkntf aus M, Shn o Fsz, Schl u Axll           |
| 82.59↔    | Sonstige Transposition eines Handmuskels                         | 83.09.12↔ | S Inzs an D Weicht, Frmdkntf aus M, Shn o Fsz, Ob u Ellb             |
| 82.61↔    | Pollzisation mit Übertragung von Nerven und Blutversorgung       | 83.09.13↔ | S Inzs an D Weicht, Frmdkntf aus M, Shn o Fsz, Unt                   |
| 82.69↔    | Sonstige Rekonstruktion des Daumens                              | 83.09.14↔ | S Inzs an D Weicht, Frmdkntf aus M, Shn o Fsz, Brw, Bauch & Rückn    |
| 82.71↔    | Rekonstruktion eines Ringbandes                                  | 83.09.15↔ | S Inzs an D Weicht, Frmdkntf aus M, Shn o Fsz, Leist & Gnrng u Gsäss |
| 82.72.00↔ | Plast Op an d Hand m M o FaszTransplantat, n.n.bez.              | 83.09.16↔ | S Inzs an D Weicht, Frmdkntf aus M, Shn o Fsz, Unt Extrm             |
| 82.72.10↔ | Plst Op an d Hnd m M o FszTx, Plst Op m M o FszTx, an e Fng      | 83.09.19↔ | S Inzs an D Weicht, Frmdkntf aus M, Shn o Fsz, And Lk                |
| 82.72.11↔ | Plst Op an HndM/FszTx, Plst OpM/FszTx, an snst TeilHnd           | 83.09.90↔ | Sonstige Inzision an den Weichteilen, Kopf und Hals                  |
| 82.72.99↔ | Plast Op an d Hand m M o FaszTransplantat, sonstiges             | 83.09.91↔ | Sonstige Inzision an den Weichteilen, Schulter und Axilla            |
| 82.79↔    | Plast OP an der Hand mit anderem Tx oder Implant                 | 83.09.92↔ | Sonstige Inzision an den Weichteilen, Oberarm und Ellenbogen         |
| 82.81↔    | Transfer eines Fingers, ausgenommen Daumen                       | 83.09.93↔ | Sonstige Inzision an den Weichteilen, Unterarm                       |
| 82.82↔    | Plastische Rekonstruktion einer Spalthand                        | 83.09.94↔ | Sonstige Inzis an D Weichteilen, Bruw, Bauch und Rücken              |
| 82.83↔    | Plastische Rekonstruktion bei Makrodaktylie                      | 83.09.95↔ | So Inzis an D Weichteilen, Leist und Genreg und Gesäss               |
| 82.84↔    | Plastische Rekonstruktion bei Mallet-Finger                      | 83.09.96↔ | Sonstige Inzision an den Weichteilen, Untere Extremität              |
| 82.85↔    | Sonstige Tenodese an der Hand                                    | 83.09.97↔ | Sonstige Inzision an den Weichteilen, Andere Lokalisation            |
| 82.86.00↔ | Sonstige Tenoplastik an der Hand, n.n.bez.                       | 83.09.99↔ | Sonstige Inzision an den Weichteilen, sonstige                       |
| 82.86.10↔ | So Tenopl an d Hand, Tenopl von Beugesehnen d Hand               | 83.11↔    | Tenotomie der Achillessehne  |
| 82.86.11↔ | S Tnpl an d Hnd, Schffng e Trnspntltgrs f Shn an d Hnd           | 83.12↔    | Tenotomie der Hüft-Adduktoren  |
| 82.86.12↔ | S Tnpl an d Hnd, Rv e Shnmpl an d Hnd (h Wchs)                   | 83.13.00↔ | Sonstige Tenotomie, n.n.bez.   |
| 82.86.13↔ | So Tenopl an d Hand, Wechsel e Sehnenimpl an d Hand              | 83.13.10↔ | Sonstige Tenotomie, Inzision einer Sehne, Kopf und Hals              |
| 82.86.99↔ | Sonstige Tenoplastik an der Hand, sonstige                       | 83.13.11↔ | Sonstige Tenotomie, Inzision einer Sehne, Schulter und Axilla        |
| 82.89.00↔ | Sonstige plastische Operationen an der Hand, n.n.bez.            | 83.13.12↔ | Sonstige Tenotomie, Inzision einer Sehne, Oberarm und Ellenbogen     |
| 82.89.10↔ | So Plast Op an d Hand, Sehnenscheidenplastik an d Hand           | 83.13.13↔ | Sonstige Tenotomie, Inzision einer Sehne, Unterarm                   |
| 82.89.11↔ | S Plst Op an d Hnd, Knöchrn Rf v Bändr d Hnd, Hndwr u Mthnd      | 83.13.14↔ | So Tenotomie, Inzis e Sehn, Bruw, Bauch und Rücken                   |
| 82.89.12↔ | S Plst Op an d Hnd, Knöchrn Rf v Bändr d Hnd, S Bändr d Hnd      | 83.13.15↔ | So Tenotom, Inzis e Sehn, Leist und Genreg und Gesäss                |
| 82.89.13↔ | S Plst Op an Hnd, Glübrgreifnd Weichteildstrktion b kng Anm Hnd  | 83.13.16↔ | Sonstige Tenotomie, Inzision einer Sehne, Untere Extremität          |
| 82.89.14↔ | So Plast Op an d Hand, Radialisat b kong Anom d Hand             | 83.13.19↔ | Sonstige Tenotomie, Inzision einer Sehne, Andere Lokalsiation        |
| 82.89.15↔ | S Plst Op an d Hnd, Rs v Schnürmgn m plstschr Rk b kng Anm d Hnd | 83.13.20↔ | Sonstige Tenotomie, Durchtrennung einer Sehne, Kopf und Hals         |
| 82.89.16↔ | So Plast Op an d Hand, Transfer e Zehe als Fingerersatz          | 83.13.21↔ | Sonstige Tenotomie, Durchtr e Sehne, Schult und Axilla               |
| 82.89.99↔ | Sonstige plastische Operationen an der Hand, sonstige            | 83.13.22↔ | Sonstige Tenotomie, Durchtr e Sehne, Oberarm und Ellb                |
| 82.91↔    | Lösung von Adhäsionen an der Hand                                | 83.13.23↔ | Sonstige Tenotomie, Durchtrennung einer Sehne, Unterarm              |
| 82.99.00↔ | Sonstige Op an M, Sehne und Fasz d Hand, n.n.bez.                | 83.13.24↔ | So Tenotomie, Durchtr e Sehn, Bruw, Bauch und Rücken                 |
| 82.99.10↔ | So Op an M, Sehn und Fasz d Hand, So Op an Sehn d Hand           | 83.13.25↔ | So Tenotom, Durchtr e Sehn, Leist u GenReg u Gesäss                  |
| 82.99.20↔ | So Op an M, Sehn und Fasz d Hand, So Op an Fasz d Hand           | 83.13.26↔ | Sonstige Tenotomie, Durchtrennung einer Sehne, Untere Extremität     |
| 82.99.30↔ | So Op an M, Sehn und Fasz d Hand, So Op an Mn d Hand             | 83.13.29↔ | Sonstige Tenotomie, Durchtr e Sehne, And Lokalisation                |
| 82.99.99↔ | Sonstige Op an M, Sehne und Fasz d Hand, sonstige                | 83.13.99↔ | Sonstige Tenotomie, sonstige   |
| 83.01.00↔ | Exploration einer Sehnenscheide, n.n.bez.                        | 83.14.00↔ | Fasziotomie oder Aponeurotomie, n.n.bez.                             |
| 83.01.10↔ | Exploration einer Sehnenscheide, Kopf- und Hals                  |           |  |
| 83.01.11↔ | Exploration einer Sehnenscheide, Schulter und Axilla             |           |  |

|           |  |           |   |
|-----------|--|-----------|---|
| 83.14.10↔ | Fasziotomie oder Aponeurotomie, Kopf und Hals                    | 83.39.13↔ | Exz e Läs an and Weicht, Exz e Läs an e Shn, Leist & Gnrg & Gsäss |
| 83.14.11↔ | Fasziotomie oder Aponeurotomie, Schulter und Axilla              | 83.39.14↔ | Exz e Läs an and Weicht, Exz e Läs an e Shn, Unt Extrm            |
| 83.14.12↔ | Fasziotomie oder Aponeurotomie, Oberarm und Ellenbogen           | 83.39.19↔ | Exz e Läs an and Weicht, Exz e Läs an e Sehn, And Lok             |
| 83.14.13↔ | Fasziotomie oder Aponeurotomie, Unterarm                         | 83.39.20↔ | Exz e Läs an and Weicht, Exz e Läs an e Fasz, Kopf u Ha           |
| 83.14.14↔ | Fasziotomie oder Aponeurotomie, Brustwand, Bauch und Rücken      | 83.39.21↔ | Exz e Läs an and Weicht, Exz e Läs an e Fsz, Schl u Arm           |
| 83.14.15↔ | Fasziotomie o Aponeurotomie, Leist u Genreg u Gesäss             | 83.39.22↔ | Exz e Läs an and Weicht, Exz e Läs an e Fsz, Brw, Bauch u Rückn   |
| 83.14.16↔ | Fasziotomie oder Aponeurotomie, Untere Extremität                | 83.39.23↔ | Exz e Läs an and Weicht, Exz e Läs an e Fsz, Leist & Gnrg & Gsäss |
| 83.14.19↔ | Fasziotomie oder Aponeurotomie, Andere Lokalisation              | 83.39.24↔ | Exz e Läs an and Weicht, Exz e Läs an e Fsz, Unt Extrm            |
| 83.14.99↔ | Fasziotomie oder Aponeurotomie, sonstige                         | 83.39.29↔ | Exz e Läs an and Weicht, Exz e Läs an e Fasz, And Lok             |
| 83.19.00↔ | Sonstige Durchtrennung von Weichteilen, n.n.bez.                 | 83.39.99↔ | Exzision einer Läsion an anderen Weichteilen, sonstige            |
| 83.19.10↔ | So Durchtr von Weichteilen, Durchtr e Ms, Kopf und Ha            | 83.41↔    | Exzision einer Sehne zur Transplantation                          |
| 83.19.11↔ | So Durchtr v Weicht, Durchtr e Ms, Schult u Axilla               | 83.42.00↔ | Sonstige Tenonektomie, n.n.bez.                                   |
| 83.19.12↔ | So Durchtr von Weichteilen, Durchtr e Ms, Oba und Ellb           | 83.42.10↔ | Sonstige Tenonektomie, Kopf und Hals                              |
| 83.19.13↔ | So Durchtr von Weichteilen, Durchtr e Ms, Unterarm               | 83.42.11↔ | Sonstige Tenonektomie, Schulter und Axilla                        |
| 83.19.14↔ | So Durchtr v Weicht, Durchtr e Ms, Bruw, Bauch u Rücken          | 83.42.12↔ | Sonstige Tenonektomie, Oberarm und Ellenbogen                     |
| 83.19.15↔ | S Drchtr v Weicht, Drchtr e Ms, Leist u Gnrg u Gsäss             | 83.42.13↔ | Sonstige Tenonektomie, Unterarm                                   |
| 83.19.16↔ | So Durchtr von Weichteilen, Durchtr e Ms, Unt Extrem             | 83.42.14↔ | Sonstige Tenonektomie, Brustwand, Bauch und Rücken                |
| 83.19.19↔ | So Durchtr von Weichteilen, Durchtr e Ms, And Lok                | 83.42.15↔ | Sonstige Tenonektomie, Leisten- und Genitalregion und Gesäss      |
| 83.19.20↔ | So Durchtr v Weicht, Desins v M, Sehn u Fasz, Kopf u Ha          | 83.42.16↔ | Sonstige Tenonektomie, Untere Extremität                          |
| 83.19.21↔ | S Drchtr v Weicht, Dsns v M, Shn u Fsz, Schl u Axll              | 83.42.19↔ | Sonstige Tenonektomie, Andere Lokalisation                        |
| 83.19.22↔ | S Drchtr v Weicht, Dsns v M, Shn u Fsz, Ob u Ellb                | 83.42.99↔ | Sonstige Tenonektomie, sonstige                                   |
| 83.19.23↔ | So Durchtr v Weicht, Desins v M, Sehn u Fasz, Unterarm           | 83.43.00↔ | Exzision von Muskel oder Faszie zur Transplantation, n.n.bez.     |
| 83.19.24↔ | S Drchtr v Weicht, Dsns v M, Shn u Fsz, Brw, Bauch u Rückn       | 83.43.10↔ | Exz von M o Fasz zur Tx, Entn e myokutanen Lp zur Tx              |
| 83.19.25↔ | S Drchtr v Weicht, Dsns v M, Shn u Fsz, Leist u Gnrg u Gsäss     | 83.43.11↔ | Exz v M o Fasz z Tx, Entn e osteom o osteofasz Lp z Tx            |
| 83.19.26↔ | S Drchtr v Weicht, Dsns v M, Shn u Fsz, Unt Extrm                | 83.43.12↔ | Exz v M o Fsz z Tx, Entn e snst Lppntx m mkrvsk Anst aus M o Fsz  |
| 83.19.29↔ | So Durchtr v Weicht, Desins v M, Sehn u Fasz, And Lok            | 83.43.99↔ | Exzision von Muskel oder Faszie zur Transplantation, sonstige     |
| 83.19.30↔ | S Drchtr v Weicht, Lppnstdrcht n Lppnpl, Kpf u H                 | 83.44.00↔ | Sonstige Fasziektomie, n.n.bez.                                   |
| 83.19.31↔ | S Drchtr v Weicht, Lppnstdrcht n Lppnpl, Schl u Axll             | 83.44.10↔ | Sonstige Fasziektomie, Kopf und Hals                              |
| 83.19.32↔ | S Drchtr v Weicht, Lppnstdrcht n Lppnpl, Ob u Ellb               | 83.44.11↔ | Sonstige Fasziektomie, Schulter und Axilla                        |
| 83.19.33↔ | S Drchtr v Weicht, Lppnstdrcht n Lppnpl, Untrm                   | 83.44.12↔ | Sonstige Fasziektomie, Oberarm und Ellenbogen                     |
| 83.19.34↔ | S Drchtr v Weicht, Lppnstdrcht n Lppnpl, Brw, Bauch u Rückn      | 83.44.13↔ | Sonstige Fasziektomie, Unterarm                                   |
| 83.19.35↔ | S Drchtr v Weicht, Lppnstdrcht n Lppnpl, Leist u Gnrg u Gsäss    | 83.44.14↔ | Sonstige Fasziektomie, Brustwand, Bauch und Rücken                |
| 83.19.36↔ | S Drchtr v Weicht, Lppnstdrcht n Lppnpl, Unt Extrm               | 83.44.15↔ | Sonstige Fasziektomie, Leisten- und Genitalregion und Gesäss      |
| 83.19.39↔ | S Drchtr v Weicht, Lppnstdrcht n Lppnpl, And Lk                  | 83.44.16↔ | Sonstige Fasziektomie, Untere Extremität                          |
| 83.19.90↔ | Sonstige Durchtrennung von Weichteilen, Kopf und Hals            | 83.44.19↔ | Sonstige Fasziektomie, Andere Lokalisation                        |
| 83.19.91↔ | Sonstige Durchtrennung von Weichteilen, Schulter und Axilla      | 83.44.99↔ | Sonstige Fasziektomie, sonstige                                   |
| 83.19.92↔ | Sonstige Durchtrennung von Weichteilen, Oberarm und Ellenbogen   | 83.45.00↔ | Sonstige Myektomie, n.n.bez.                                      |
| 83.19.93↔ | Sonstige Durchtrennung von Weichteilen, Unterarm                 | 83.45.10↔ | Sonstige Myektomie, Kopf und Hals                                 |
| 83.19.94↔ | So Durchtr von Weichteilen, Bruw, Bauch und Rücken               | 83.45.11↔ | Sonstige Myektomie, Schulter und Axilla                           |
| 83.19.95↔ | So Durchtr von Weichteilen, Leist u Genreg u Gesäss              | 83.45.12↔ | Sonstige Myektomie, Oberarm und Ellenbogen                        |
| 83.19.96↔ | Sonstige Durchtrennung von Weichteilen, Untere Extremität        | 83.45.13↔ | Sonstige Myektomie, Unterarm                                      |
| 83.19.97↔ | Sonstige Durchtrennung von Weichteilen, Andere Lokalisation      | 83.45.14↔ | Sonstige Myektomie, Brustwand, Bauch und Rücken                   |
| 83.19.99↔ | Sonstige Durchtrennung von Weichteilen, sonstige                 | 83.45.15↔ | Sonstige Myektomie, Leisten- und Genitalregion und Gesäss         |
| 83.31.00↔ | Exzision einer Läsion an einer Sehnscheide, n.n.bez.             | 83.45.16↔ | Sonstige Myektomie, Untere Extremität                             |
| 83.31.10↔ | Exzision einer Läsion an einer Sehnscheide, Kopf und Hals        | 83.45.19↔ | Sonstige Myektomie, Andere Lokalisation                           |
| 83.31.11↔ | Exz e Läsion an e Sehnscheide, Schulter und Axilla               | 83.45.99↔ | Sonstige Myektomie, sonstige                                      |
| 83.31.12↔ | Exzision e Läsion an e Sehnscheide, Oberarm und Ellb             | 83.49.00↔ | Sonstige Exzision von Weichteilen, n.n.bez.                       |
| 83.31.13↔ | Exzision einer Läsion an einer Sehnscheide, Unterarm             | 83.49.10↔ | So Exz von Weichteilen, Exz e Sehnscheid, Kopf und Ha             |
| 83.31.14↔ | Exz e Läs an e Sehnscheid, Brustwand, Bauch und Rücken           | 83.49.11↔ | So Exz v Weichteilen, Exz e Sehnscheid, Schult u Axilla           |
| 83.31.15↔ | Exz e Läs an e Sehnscheid, Leist und Genreg und Gesäss           | 83.49.12↔ | So Exz von Weichteilen, Exz e Sehnscheid, Oba und Ellb            |
| 83.31.16↔ | Exzision einer Läsion an einer Sehnscheide, Untere Extremität    | 83.49.13↔ | So Exz von Weichteilen, Exz e Sehnscheid, Unterarm                |
| 83.31.19↔ | Exzision e Läsion an e Sehnscheide, And Lokalisation             | 83.49.14↔ | So Exz von Weichteilen, Exz e Sehnscheid, Bruw u Rücken           |
| 83.31.99↔ | Exzision einer Läsion an einer Sehnscheide, sonstige             | 83.49.15↔ | S Exz v Weicht, Exz e Shnscheid, Leist u Gnrg u Gsäss             |
| 83.32.00↔ | Exzision einer Läsion an einem Muskel, n.n.bez.                  | 83.49.16↔ | So Exz von Weichteilen, Exz e Sehnscheid, Untere Extrem           |
| 83.32.10↔ | Exzision einer Läsion an einem Muskel, Kopf und Hals             | 83.49.19↔ | Sonstige Exz von Weichteilen, Exz e Sehnscheid, And Lok           |
| 83.32.11↔ | Exzision einer Läsion an einem Muskel, Schulter und Arm          | 83.49.20↔ | Sonstige Exz von Weichteilen, Kompres, Kopf und Ha                |
| 83.32.12↔ | Exzision e Läsion an e Muskel, Bruw, Bauch und Rücken            | 83.49.21↔ | So Exz von Weichteilen, Kompres, Schult und Axilla                |
| 83.32.13↔ | Exz e Läs an e Muskel, Leisten und Genreg und Gesäss             | 83.49.22↔ | Sonstige Exz von Weichteilen, Kompres, Oberarm und Ellb           |
| 83.32.14↔ | Exzision einer Läsion an einem Muskel, Untere Extremität         | 83.49.23↔ | Sonstige Exz von Weichteilen, Kompres, Unterarm                   |
| 83.32.19↔ | Exzision einer Läsion an einem Muskel, Andere Lokalisation       | 83.49.24↔ | So Exz von Weichteilen, Kompres, Bruw, Bauch und Rücken           |
| 83.32.99↔ | Exzision einer Läsion an einem Muskel, sonstige                  | 83.49.25↔ | So Exz v Weichteilen, Kompres, Leist u Genreg u Gesäss            |
| 83.39.00↔ | Exzision einer Läsion an anderen Weichteilen, n.n.bez.           | 83.49.26↔ | Sonstige Exz von Weichteilen, Kompres, Untere Extrem              |
| 83.39.10↔ | Exz e Läs an and Weicht, Exz e Läs an e Sehn, Kopf u Ha          | 83.49.29↔ | Sonstige Exz von Weichteilen, Kompres, And Lokalisation           |
| 83.39.11↔ | Exz e Läs an and Weicht, Exz e Läs an e Shn, Schl u Arm          | 83.49.30↔ | Sonstige Exzision von Weichteilen, Kopf und Hals                  |
| 83.39.12↔ | Exz e Läs an and Weicht, Exz e Läs an e Shn, Bruw, Bauch u Rückn | 83.49.31↔ | Sonstige Exzision von Weichteilen, Schulter und Axilla            |
|           |  | 83.49.32↔ | Sonstige Exzision von Weichteilen, Oberarm und Ellenbogen         |
|           |  | 83.49.33↔ | Sonstige Exzision von Weichteilen, Unterarm                       |



|           |  |           |  |
|-----------|--|-----------|--|
| 83.49.34↔ | Sonstige Exzision von Weichteilen, Brustwand, Bauch und Rücken   | 83.72.00↔ | Sehnenverkürzung, n.n.bez.                                     |
| 83.49.35↔ | So Exz von Weichteilen, Leist und Genreg und Gesäss              | 83.72.10↔ | Sehnenverkürzung, Kopf und Hals                                |
| 83.49.36↔ | Sonstige Exzision von Weichteilen, Untere Extremität             | 83.72.11↔ | Sehnenverkürzung, Schulter und Axilla                          |
| 83.49.39↔ | Sonstige Exzision von Weichteilen, Andere Lokalisation           | 83.72.12↔ | Sehnenverkürzung, Oberarm und Ellenbogen                       |
| 83.49.99↔ | Sonstige Exzision von Weichteilen, sonstige                      | 83.72.13↔ | Sehnenverkürzung, Unterarm                                     |
| 83.5x.00↔ | Bursektomie, n.n.bez.  | 83.72.14↔ | Sehnenverkürzung, Brustwand, Bauch und Rücken                  |
| 83.5x.10↔ | Bursektomie, Kopf und Hals                                       | 83.72.15↔ | Sehnenverkürzung, Leisten- und Genitalregion und Gesäss        |
| 83.5x.11↔ | Bursektomie, Schulter und Axilla                                 | 83.72.16↔ | Sehnenverkürzung, Untere Extremität                            |
| 83.5x.12↔ | Bursektomie, Oberarm und Ellenbogen                              | 83.72.19↔ | Sehnenverkürzung, Andere Lokalisation                          |
| 83.5x.13↔ | Bursektomie, Unterarm  | 83.72.99↔ | Sehnenverkürzung, sonstige                                     |
| 83.5x.14↔ | Bursektomie, Brustwand, Bauch und Rücken                         | 83.73.00↔ | Reinsertion einer Sehne, n.n.bez.                              |
| 83.5x.15↔ | Bursektomie, Leisten- und Genitalregion und Gesäss               | 83.73.10↔ | Reinsertion einer Sehne, Kopf und Hals                         |
| 83.5x.16↔ | Bursektomie, Untere Extremität                                   | 83.73.11↔ | Reinsertion einer Sehne, Schulter und Axilla                   |
| 83.5x.19↔ | Bursektomie, Andere Lokalisation                                 | 83.73.12↔ | Reinsertion einer Sehne, Oberarm und Ellenbogen                |
| 83.5x.99↔ | Bursektomie, sonstige  | 83.73.13↔ | Reinsertion einer Sehne, Unterarm                              |
| 83.61.00↔ | Naht einer Sehnenscheide, n.n.bez.                               | 83.73.14↔ | Reinsertion einer Sehne, Brustwand, Bauch und Rücken           |
| 83.61.10↔ | Naht einer Sehnenscheide, Kopf und Hals                          | 83.73.15↔ | Reinsertion einer Sehne, Leisten- und Genitalregion und Gesäss |
| 83.61.11↔ | Naht einer Sehnenscheide, Schulter und Axilla                    | 83.73.16↔ | Reinsertion einer Sehne, Untere Extremität                     |
| 83.61.12↔ | Naht einer Sehnenscheide, Oberarm und Ellenbogen                 | 83.73.19↔ | Reinsertion einer Sehne, Andere Lokalisation                   |
| 83.61.13↔ | Naht einer Sehnenscheide, Unterarm                               | 83.73.99↔ | Reinsertion einer Sehne, sonstige                              |
| 83.61.14↔ | Naht einer Sehnenscheide, Brustwand, Bauch und Rücken            | 83.74.00↔ | Reinsertion eines Muskels, n.n.bez.                            |
| 83.61.15↔ | Naht einer Sehnenscheide, Leisten- und Genitalregion und Gesäss  | 83.74.10↔ | Reinsertion eines Muskels, Kopf und Hals                       |
| 83.61.16↔ | Naht einer Sehnenscheide, Untere Extremität                      | 83.74.11↔ | Reinsertion eines Muskels, Schulter und Axilla                 |
| 83.61.19↔ | Naht einer Sehnenscheide, Andere Lokalisation                    | 83.74.12↔ | Reinsertion eines Muskels, Oberarm und Ellenbogen              |
| 83.61.99↔ | Naht einer Sehnenscheide, sonstige                               | 83.74.13↔ | Reinsertion eines Muskels, Unterarm                            |
| 83.62.00↔ | Sekundäre Naht einer Sehne, n.n.bez.                             | 83.74.14↔ | Reinsertion eines Muskels, Brustwand, Bauch und Rücken         |
| 83.62.10↔ | Sekundäre Naht einer Sehne, Kopf und Hals                        | 83.74.15↔ | Reinsertion eines Muskels, Leisten- und Genitalregion          |
| 83.62.11↔ | Sekundäre Naht einer Sehne, Schulter und Axilla                  | 83.74.16↔ | Reinsertion eines Muskels, Untere Extremität                   |
| 83.62.12↔ | Sekundäre Naht einer Sehne, Oberarm und Ellenbogen               | 83.74.19↔ | Reinsertion eines Muskels, Andere Lokalisation                 |
| 83.62.13↔ | Sekundäre Naht einer Sehne, Unterarm                             | 83.74.99↔ | Reinsertion eines Muskels, sonstige                            |
| 83.62.14↔ | Sekundäre Naht einer Sehne, Brustwand, Bauch und Rücken          | 83.75.00↔ | Sehnentransfer oder -transplantation, n.n.bez.                 |
| 83.62.15↔ | Sekundäre Naht e Sehne, Leisten und Genreg und Gesäss            | 83.75.10↔ | Sehnentransfer oder -transplantation, Kopf und Hals            |
| 83.62.16↔ | Sekundäre Naht einer Sehne, Untere Extremität                    | 83.75.11↔ | Sehnentransfer oder -transplantation, Schulter und Axilla      |
| 83.62.19↔ | Sekundäre Naht einer Sehne, Andere Lokalisation                  | 83.75.12↔ | Sehnentransfer oder -transplantation, Oberarm und Ellenbogen   |
| 83.62.99↔ | Sekundäre Naht einer Sehne, sonstige                             | 83.75.13↔ | Sehnentransfer oder -transplantation, Unterarm                 |
| 83.63↔    | Plastische Rekonstruktion der Rotatorenmanschette                | 83.75.14↔ | Sehnentransfer o Tx, Bruw, Bauch und Rücken                    |
| 83.64.00↔ | Sonstige Naht einer Sehne, n.n.bez.                              | 83.75.15↔ | Sehnentransfer o Tx, Leist und Genreg und Gesäss               |
| 83.64.10↔ | Sonstige Naht einer Sehne, Kopf und Hals                         | 83.75.16↔ | Sehnentransfer oder -transplantation, Untere Extremität        |
| 83.64.11↔ | Sonstige Naht einer Sehne, Schulter und Axilla                   | 83.75.19↔ | Sehnentransfer oder -transplantation, Andere Loaklisation      |
| 83.64.12↔ | Sonstige Naht einer Sehne, Oberarm und Ellenbogen                | 83.75.99↔ | Sehnentransfer oder -transplantation, sonstige                 |
| 83.64.13↔ | Sonstige Naht einer Sehne, Unterarm                              | 83.76.00↔ | Sonstige Sehnentransposition, n.n.bez.                         |
| 83.64.14↔ | Sonstige Naht einer Sehne, Brustwand, Bauch und Rücken           | 83.76.10↔ | Sonstige Sehnentransposition, Kopf und Hals                    |
| 83.64.15↔ | Sonstige Naht einer Sehne, Leisten- und Genitalregion und Gesäss | 83.76.11↔ | Sonstige Sehnentransposition, Schulter und Axilla              |
| 83.64.16↔ | Sonstige Naht einer Sehne, Untere Extremität                     | 83.76.12↔ | Sonstige Sehnentransposition, Oberarm und Ellenbogen           |
| 83.64.19↔ | Sonstige Naht einer Sehne, Andere Lokalisation                   | 83.76.13↔ | Sonstige Sehnentransposition, Unterarm                         |
| 83.64.99↔ | Sonstige Naht einer Sehne, sonstige                              | 83.76.14↔ | Sonstige Sehnentransposition, Brustwand und Rücken             |
| 83.65.00↔ | Sonstige Naht an Muskel oder Faszie, n.n.bez.                    | 83.76.15↔ | So Sehnentransposition, Leist und Genreg und Gesäss            |
| 83.65.10↔ | Sonstige Naht an Muskel oder Faszie, Kopf und Hals               | 83.76.16↔ | Sonstige Sehnentransposition, Untere Extremität                |
| 83.65.11↔ | Sonstige Naht an Muskel oder Faszie, Schulter und Axilla         | 83.76.19↔ | Sonstige Sehnentransposition, Andere Lokalisation              |
| 83.65.12↔ | Sonstige Naht an Muskel oder Faszie, Oberarm und Ellenbogen      | 83.76.99↔ | Sonstige Sehnentransposition, sonstige                         |
| 83.65.13↔ | Sonstige Naht an Muskel oder Faszie, Unterarm                    | 83.77.00↔ | Muskeltransfer oder -transplantation, n.n.bez.                 |
| 83.65.14↔ | Sonstige Naht an Muskel oder Faszie, Brustwand, Bauch und Rücken | 83.77.10↔ | Muskeltransfer oder -transplantation, Kopf und Hals            |
| 83.65.15↔ | Sonstige Nht an M o Fasz, Leist und Genreg und Gesäss            | 83.77.11↔ | Muskeltransfer oder -transplantation, Schulter und Axilla      |
| 83.65.16↔ | Sonstige Naht an Muskel oder Faszie, Untere Extremität           | 83.77.12↔ | Muskeltransfer oder -transplantation, Oberarm und Ellenbogen   |
| 83.65.19↔ | Sonstige Naht an Muskel oder Faszie, Andere Lokalsiation         | 83.77.13↔ | Muskeltransfer oder -transplantation, Unterarm                 |
| 83.65.99↔ | Sonstige Naht an Muskel oder Faszie, sonstige                    | 83.77.14↔ | Mtransfer o transplantation, Bruw, Bauch und Rücken            |
| 83.71.00↔ | Sehnenverlängerung, n.n.bez.                                     | 83.77.15↔ | MTransf o Tx, Leist und Genreg und Gesäss                      |
| 83.71.10↔ | Sehnenverlängerung, Kopf und Hals                                | 83.77.16↔ | Muskeltransfer oder -transplantation, Untere Extremität        |
| 83.71.11↔ | Sehnenverlängerung, Schulter und Axilla                          | 83.77.19↔ | Muskeltransfer oder -transplantation, Andere Lokalisation      |
| 83.71.12↔ | Sehnenverlängerung, Oberarm und Ellenbogen                       | 83.77.99↔ | Muskeltransfer oder -transplantation, sonstige                 |
| 83.71.13↔ | Sehnenverlängerung, Unterarm                                     | 83.79↔    | Sonstige Muskeltransposition                                   |
| 83.71.14↔ | Sehnenverlängerung, Brustwand, Bauch und Rücken                  | 83.81.00↔ | Sehnentransplantation, n.n.bez.                                |
| 83.71.15↔ | Sehnenverlängerung, Leisten- und Genitalregion und Gesäss        | 83.81.10↔ | Sehnentransplantation, Kopf und Hals                           |
| 83.71.16↔ | Sehnenverlängerung, Untere Extremität                            | 83.81.11↔ | Sehnentransplantation, Schulter und Axilla                     |
| 83.71.19↔ | Sehnenverlängerung, Andere Lokalisation                          | 83.81.12↔ | Sehnentransplantation, Oberarm und Ellenbogen                  |
| 83.71.99↔ | Sehnenverlängerung, sonstige                                     | 83.81.13↔ | Sehnentransplantation, Unterarm                                |
|           |  | 83.81.14↔ | Sehnentransplantation, Brustwand, Bauch und Rücken             |
|           |  | 83.81.15↔ | Sehnentransplantation, Leisten- und Genitalregion und Gesäss   |
|           |  | 83.81.16↔ | Sehnentransplantation, Untere Extremität                       |
|           |  | 83.81.19↔ | Sehnentransplantation, Andere Lokalisation                     |

|           |   |           |  |
|-----------|---|-----------|--|
| 83.81.99↔ | Sehnentransplantation, sonstige                                     | 83.87.90↔ | Sonstige plastische Operationen am Muskel, Kopf und Hals         |
| 83.82.00↔ | Muskel- oder Faszientransplantation, n.n.bez.                       | 83.87.91↔ | Sonstige plastische Operationen am Muskel, Schulter und Axilla   |
| 83.82.10↔ | Muskel oder Fasztx, Fasztx, Kopf und Hals                           | 83.87.92↔ | Sonstige plastische Operationen a M, Oberarm und Ellb            |
| 83.82.11↔ | Muskel oder Fasztx, Fasztx, Schulter und Axilla                     | 83.87.93↔ | Sonstige plastische Operationen am Muskel, Unterarm              |
| 83.82.12↔ | Muskel oder Fasztx, Fasztx, Oberarm und Ellb                        | 83.87.94↔ | Sonstige plastische Op a M, Bruw, Bauch und Rücken               |
| 83.82.13↔ | Muskel oder Fasztx, Fasztx, Unterarm                                | 83.87.95↔ | Sonstige plastische Op a M, Leist und Genreg und Gesäß           |
| 83.82.14↔ | Muskel oder Fasztx, Fasztx, Bruw, Bauch und Rücken                  | 83.87.96↔ | Sonstige plastische Operationen am Muskel, Untere Extremität     |
| 83.82.15↔ | M oder Fasztx, Fasztx, Leist und Genreg und Gesäss                  | 83.87.97↔ | Sonstige plastische Operationen am Muskel, Andere Lokalisation   |
| 83.82.16↔ | Muskel oder Fasztx, Fasztx, Untere Extremität                       | 83.87.99↔ | Sonstige plastische Operationen am Muskel, sonstige              |
| 83.82.19↔ | Muskel oder Fasztx, Fasztx, And Lokalisation                        | 83.88.00↔ | Sonstige plastische Operationen an der Sehne, n.n.bez.           |
| 83.82.20↔ | M o Fasztx, Tx e lok M o Faszlap, Kopf und Ha                       | 83.88.10↔ | Sonstige Plast Op an d Sehne, Augm e Sehne, Kopf und Ha          |
| 83.82.21↔ | M o Fasztx, Tx e lok M o Faszlap, Schult und Axilla                 | 83.88.11↔ | So Plast Op an d Sehn, Augm e Sehn, Schult und Axilla            |
| 83.82.22↔ | M o Fasztx, Tx e lok M o Faszlap, Oba und Ellb                      | 83.88.12↔ | Sonstige Plast Op an d Sehn, Augm e Sehn, Oba und Ellb           |
| 83.82.23↔ | M o Fasztx, Tx e lok M o Faszlap, Unterarm                          | 83.88.13↔ | Sonstige Plast Op an d Sehne, Augm e Sehne, Unterarm             |
| 83.82.24↔ | M o Fasztx, Tx e lok M o Faszlap, Bruw, Bauch u Rücken              | 83.88.14↔ | S Plast Op an d Shn, Agm e Shn, Brw, Bauch u Rückn               |
| 83.82.25↔ | M o Fasztx, Tx e lok M o Faszlap, Leist u Gnrg u Gsäss              | 83.88.15↔ | S Plast Op an d Shn, Agm e Shn, Leist u Gnrg u Gsäß              |
| 83.82.26↔ | M o Fasztx, Tx e lok M o Faszlap, Untere Extremität                 | 83.88.16↔ | Sonstige Plast Op an d Sehn, Augm e Sehn, Untere Extremität      |
| 83.82.29↔ | M o Fasztx, Tx e lok M o Faszlap, And Lok                           | 83.88.19↔ | Sonstige Plast Op an d Sehne, Augm e Sehne, And Lok              |
| 83.82.30↔ | M o Fasztx, Tx e osteom o osteofasz Lp, Kopf und Ha                 | 83.88.20↔ | Sonstige Plast Op an d Sehn, Sehnenspl, Kopf und Ha              |
| 83.82.31↔ | M o Fasztx, Tx e osteom o osteofasz Lp, Schult u Axilla             | 83.88.21↔ | So Plast Op an d Sehn, Sehnenspl, Schult und Axilla              |
| 83.82.32↔ | M o Fasztx, Tx e osteom o osteofasz Lp, Oba und Ellb                | 83.88.22↔ | Sonstige Plast Op an d Sehn, Sehnenspl, Oba und Ellb             |
| 83.82.33↔ | M o Fasztx, Tx e osteom o osteofasz Lp, Unterarm                    | 83.88.23↔ | Sonstige Plast Op an d Sehn, Sehnenspl, Unterarm                 |
| 83.82.34↔ | M o Fasztx, Tx e osteom o osteofasz Lp, Bruw, Bauch u Rückn         | 83.88.24↔ | S Plast Op an d Shn, Shnrspl, Bruw, Bauch u Rückn                |
| 83.82.35↔ | M o Fasztx, Tx e osteom o osteofasz Lp, Leist u Gnrg u Gsäss        | 83.88.25↔ | S Plast Op an d Shn, Shnrspl, Leist u Gnrg u Gsäß                |
| 83.82.36↔ | M o Fasztx, Tx e osteom o osteofasz Lp, Untere Extremität           | 83.88.26↔ | Sonstige Plast Op an d Sehn, Sehnenspl, Untere Extremität        |
| 83.82.39↔ | M o Fasztx, Tx e osteom o osteofasz Lp, And Lok                     | 83.88.29↔ | Sonstige Plast Op an d Sehn, Sehnenspl, And Lok                  |
| 83.82.40↔ | M o Fasztx, Tx e snst Lppntx m mkrvsk Anst aus M o Fsz, Kpf u H     | 83.88.30↔ | So Plast Op an d Sehn, Schaffung e Sehntrlag, Köpf u Ha          |
| 83.82.41↔ | M o Fasztx, Tx e snst Lppntx m mkrvsk Anst aus M o Fsz, Schlt&Axill | 83.88.31↔ | S Plast Op an d Shn, Schffng e Shntxlg, Schl u Axill             |
| 83.82.42↔ | M o Fasztx, Tx e snst Lppntx m mkrvsk Anst aus M o Fsz, Ob u Ellb   | 83.88.32↔ | S Plast Op an d Shn, Schffng e Shntxlg, Ob u Ellb                |
| 83.82.43↔ | M o Fasztx, Tx e snst Lppntx m mkrvsk Anst aus M o Fsz, Unt         | 83.88.33↔ | So Plast Op an d Sehn, Schaffung e Sehntrlag, Unterarm           |
| 83.82.44↔ | Musk/Fasztx, Tx Lppntx mkrvsk Anst aus M/Fsz, Bruw/Bauch/Rückn      | 83.88.34↔ | S Plast Op an d Shn, Schffng e Shntxlg, Bruw, Bauch u Rückn      |
| 83.82.45↔ | M/Fasztx, Tx snst Lppntxmkrvsk Anst aus M/Fsz, Leist/Gnrg/Gsäß      | 83.88.35↔ | S Plast Op an d Shn, Schffng e Shntxlg, Leist u Gnrg u Gsäß      |
| 83.82.46↔ | M o Fasztx, Tx e snst Lppntx m mkrvsk Anst aus M o Fsz, Unt Extrm   | 83.88.36↔ | S Plast Op an d Shn, Schffng e Shntxlg, Unt Extrm                |
| 83.82.47↔ | M o Fasztx, Tx e snst Lppntx m mkrvsk Anst aus M o Fsz, And Lk      | 83.88.39↔ | So Plast Op an d Sehn, Schaffung e Sehntrlag, And Lok            |
| 83.82.99↔ | Muskel- oder Faszientransplantation, sonstige                       | 83.88.40↔ | Sonstige Plast Op an d Sehne, Tenodese, Kopf und Ha              |
| 83.83↔    | Plastische Rekonstruktion eines Ringbandes                          | 83.88.41↔ | So Plast Op an d Sehn, Tenodese, Schult und Axilla               |
| 83.84↔    | Lösung eines Klumpfusses, n.a.klass.                                | 83.88.42↔ | Sonstige Plast Op an d Sehne, Tenodese, Oba und Ellb             |
| 83.85.00↔ | Sonstige Längenänderung an Muskel oder Sehne, n.n.bez.              | 83.88.43↔ | Sonstige plastische Operationen an der Sehne, Tenodese, Unterarm |
| 83.85.10↔ | So LängÄnd an M o Sehn, Verl v M o Sehn, Kopf u Ha                  | 83.88.44↔ | So Plast Op an d Sehn, Tenodese, Bruw, Bauch und Rücken          |
| 83.85.11↔ | S LängÄnd an M o Shn, Vrl v M o Shn, Schl u Axill                   | 83.88.45↔ | So Plast Op an d Sehn, Tenodese, Leist u Genreg u Gesäß          |
| 83.85.12↔ | So LängÄnd an M o Sehn, Verl v M o Sehn, Oba u Ellb                 | 83.88.46↔ | Sonstige Plast Op an d Sehne, Tenodese, Untere Extremität        |
| 83.85.13↔ | So LängÄnd an M o Sehn, Verlängerung von M o Sehn, Unta             | 83.88.49↔ | Sonstige plastische Op an d Sehne, Tenodese, And Lok             |
| 83.85.14↔ | S LängÄnd an M o Shn, Vrl v M o Shn, Bruw, Bauch u Rückn            | 83.88.90↔ | Sonstige plastische Operationen an der Sehne, Kopf und Hals      |
| 83.85.15↔ | S LängÄnd an M o Shn, Vrl v M o Shn, Leist u Gnrg u Gsäß            | 83.88.91↔ | Sonstige plastische Op an d Sehne, Schulter und Axilla           |
| 83.85.16↔ | So LängÄnd an M o Sehn, Verl v M o Sehn, Unt Extremität             | 83.88.92↔ | Sonstige plastische Op an d Sehne, Oba und Ellb                  |
| 83.85.19↔ | S LängÄnd an M o Shn, Vrl v M o Shn, And Loklition                  | 83.88.93↔ | Sonstige plastische Operationen an der Sehne, Unterarm           |
| 83.85.20↔ | So LängÄnd an M o Sehn, Verk v M o Sehn, Kopf u Ha                  | 83.88.94↔ | Sonstige Plast Op an d Sehne, Bruw, Bauch und Rücken             |
| 83.85.21↔ | S LängÄnd an M o Shn, Vrk v M o Shn, Schl u Axill                   | 83.88.95↔ | So Plast Op an d Sehn, Leist und Genreg und Gesäß                |
| 83.85.22↔ | So LängÄnd an M o Sehn, Verk v M o Sehn, Oba u Ellb                 | 83.88.96↔ | Sonstige plastische Operationen an der Sehne, Untere Extremität  |
| 83.85.23↔ | So LängÄnd an M o Sehn, Verkürzung von M o Sehn, Unta               | 83.88.97↔ | Sonstige plastische Operationen an d Sehne, And Lok              |
| 83.85.24↔ | S LängÄnd an M o Shn, Vrk v M o Shn, Bruw, Bauch u Rückn            | 83.88.99↔ | Sonstige plastische Operationen an der Sehne, sonstige           |
| 83.85.25↔ | S LängÄnd an M o Shn, Vrk v M o Shn, Leist u Gnrg u Gsäß            | 83.89.00↔ | Sonstige plastische Operationen an der Faszie, n.n.bez.          |
| 83.85.26↔ | So LängÄnd an M o Sehn, Verk v M o Sehn, Unt Extremität             | 83.89.10↔ | S Plast Op an d Fsz, Vrl, Vrk u Dpp e Fsz, Kpf u H               |
| 83.85.29↔ | So LängÄnd an M o Sehn, Verkürzung v M o Sehn, And Lok              | 83.89.11↔ | S Plast Op an d Fsz, Vrl, Vrk u Dpp e Fsz, Schl u Axill          |
| 83.85.99↔ | Sonstige Längenänderung an Muskel oder Sehne, sonstige              | 83.89.12↔ | S Plast Op an d Fsz, Vrl, Vrk u Dpp e Fsz, Ob u Ellb             |
| 83.86↔    | Quadrizepssehnen-Rekonstruktion                                     | 83.89.13↔ | So Plast Op an d Fasz, Verl, Verk u Dopp e Fasz, Unta            |
| 83.87.00↔ | Sonstige plastische Operationen am Muskel, n.n.bez.                 | 83.89.14↔ | S Plast Op an d Fsz, Vrl, Vrk u Dpp e Fsz, Bruw, Bauch u Rückn   |
| 83.87.10↔ | Sonstige plastische Op a M, Mplastik, Kopf und Ha                   | 83.89.15↔ | S Plast Op an d Fsz, Vrl, Vrk u Dpp e Fsz, Leist u Gnrg u Gsäß   |
| 83.87.11↔ | Sonstige Plast Op a M, Mplastik, Schulter und Axilla                | 83.89.16↔ | S Plast Op an d Fsz, Vrl, Vrk u Dpp e Fsz, Unt Extrm             |
| 83.87.12↔ | Sonstige plastische Op a M, Mplastik, Oba und Ellb                  | 83.89.19↔ | S Plast Op an d Fsz, Vrl, Vrk u Dpp e Fsz, And Lk                |
| 83.87.13↔ | Sonstige plastische Op a M, Mplastik, Unterarm                      | 83.89.20↔ | S Plast Op an d Fsz, Dckng e Df an e Fsz, Kpf u H                |
| 83.87.14↔ | Sonstige Plast Op a M, MPlast, Bruw, Bauch und Rücken               | 83.89.21↔ | S Plast Op an d Fsz, Dckng e Df an e Fsz, Schl u Axill           |
| 83.87.15↔ | So Plast Op a M, MPlast, Leist und Genreg und Gesäß                 | 83.89.22↔ | S Plast Op an d Fsz, Dckng e Df an e Fsz, Ob u Ellb              |
| 83.87.16↔ | Sonstige plastische Op a M, Mplastik, Untere Extremität             | 83.89.23↔ | So Plast Op an d Fasz, Deckung e Def an e Fasz, Unta             |
| 83.87.19↔ | Sonstige plastische Operationen a M, Mplastik, And Lok              | 83.89.24↔ | S Plast Op an d Fsz, Dckng e Df an e Fsz, Bruw, Bauch u Rückn    |
|           |   | 83.89.25↔ | S Plast Op an d Fsz, Dckng e Df an e Fsz, Leist u Gnrg u Gsäß    |
|           |   | 83.89.26↔ | S Plast Op an d Fsz, Dckng e Df an e Fsz, Unt Extrm              |



|           |  |           |  |
|-----------|--|-----------|--|
| 83.89.29↔ | So Plast Op an d Fasz, Deckung e Def an e Fasz, And Lok          | 84.21↔    | Daumen-Replantation  |
| 83.89.90↔ | Sonstige plastische Operationen an der Faszie, Kopf und Hals     | 84.22↔    | Finger-Replantation (ausser Daumen)                              |
| 83.89.91↔ | Sonstige plastische Op an d Fasz, Schulter und Axilla            | 84.23.00↔ | Replantation von Vorderarm, Handgelenk oder Hand, n.n.bez.       |
| 83.89.92↔ | Sonstige plastische Operationen an d Fasz, Oba und Ellb          | 84.23.10↔ | Repl von Vorderarm, Hdgel o Hand, Repl von Vorderarm             |
| 83.89.93↔ | Sonstige plastische Operationen an der Faszie, Unterarm          | 84.23.11↔ | Repl von Vorderarm, Hdgel o Hand, Repl von Hdgel o Hand          |
| 83.89.94↔ | Sonstige Plast Op an d Fasz, Bruw, Bauch und Rücken              | 84.23.99↔ | Replantation von Vorderarm, Handgelenk oder Hand, sonstige       |
| 83.89.95↔ | So Plast Op an d Fasz, Leist und Genreg und Gesäß                | 84.24↔    | Oberarm-Replantation   |
| 83.89.96↔ | Sonstige plastische Operationen an der Faszie, Untere Extremität | 84.25↔    | Zehen-Replantation   |
| 83.89.97↔ | Sonstige plastische Operationen an d Fasz, And Lok               | 84.26↔    | Fuss-Replantation  |
| 83.89.99↔ | Sonstige plastische Operationen an der Faszie, sonstige          | 84.27.00↔ | Replantation von Unterschenkel oder Sprunggelenk, n.n.bez.       |
| 83.91.00↔ | Lös von Adhäs von M, Sehne, Fasz und Bursa, n.n.bez.             | 84.27.10↔ | Repl von Us o Sg, Repl vom Us i Kniebereich                      |
| 83.91.10↔ | Lös von Adhäs von M, Sehne, Fasz und Bursa, Kopf und Ha          | 84.27.99↔ | Replantation von Unterschenkel oder Sprunggelenk, sonstige       |
| 83.91.11↔ | Lös v Adhäs v M, Sehn, Fasz u Bursa, Schult u Axilla             | 84.28↔    | Oberschenkel-Replantation  |
| 83.91.12↔ | Lös von Adhäs von M, Sehn, Fasz und Bursa, Oba und Ellb          | 84.29.00↔ | Sonstige Replantation, n.n.bez.                                  |
| 83.91.13↔ | Lös von Adhäs von M, Sehne, Fasz und Bursa, Unterarm             | 84.29.10↔ | Sonstige Replantation, Obere Extremität                          |
| 83.91.14↔ | Lös v Adhäs v M, Shn, Fsz u Brs, Brw, Bauch u Rückn              | 84.29.20↔ | Sonstige Replantation, Untere Extremität                         |
| 83.91.15↔ | Lös v Adhäs v M, Shn, Fsz u Brs, Leist u Gnrg u Gsäß             | 84.29.99↔ | Sonstige Replantation, sonstige                                  |
| 83.91.16↔ | Lös von Adhäs von M, Sehn, Fasz u Bursa, Untere Extrem           | 84.3x.00↔ | Revision eines Amputationsstumpfes, n.n.bez.                     |
| 83.91.19↔ | Lös von Adhäs von M, Sehne, Fasz und Bursa, And Lok              | 84.3x.10↔ | Revision eines Amputationsstumpfes, Schulter- und Oberarmregion  |
| 83.91.99↔ | Lös von Adhäs von M, Sehne, Fasz und Bursa, sonstige             | 84.3x.11↔ | Revision eines Amputationsstumpfes, Unterarmregion               |
| 83.92↔    | Einsetzen oder Ersetzen eines Skelettmuskelstimulators           | 84.3x.12↔ | Revision eines Amputationsstumpfes, Handregion                   |
| 83.99.00↔ | Andere Operationen an Muskel, Sehne, Faszie und Bursa, n.n.bez.  | 84.3x.13↔ | Revision eines Amputationsstumpfes, Untere Extremität            |
| 83.99.10↔ | And Op an M, Shn, Fsz u Brs, And Op an Shn, Kpf u H              | 84.3x.19↔ | Revision eines Amputationsstumpfes, Andere Lokalisation          |
| 83.99.11↔ | And Op an M, Shn, Fsz u Brs, And Op an Shn, Schl u Axll          | 84.3x.99↔ | Revision eines Amputationsstumpfes, sonstige                     |
| 83.99.12↔ | And Op an M, Shn, Fsz u Brs, And Op an Shn, Ob u Ellb            | 84.44↔    | Implantation einer prothetischen Vorrichtung am Arm              |
| 83.99.13↔ | And Op an M, Sehn, Fasz u Bursa, And Op an Sehn, Unta            | 84.51.00↔ | Einsetzen von interkorporellen Implantaten, n.n.bez.             |
| 83.99.14↔ | And Op an M, Shn, Fsz u Brs, And Op an Shn, Brw, Bauch u Rückn   | 84.51.10↔ | Einsetzen von interkorporellen Cages, 1 Segment                  |
| 83.99.15↔ | And Op an M, Shn, Fsz u Brs, And Op an Shn, Leist u Gnrg u Gsäß  | 84.51.11↔ | Einsetzen von interkorporellen Cages, 2 Segmente                 |
| 83.99.16↔ | And Op an M, Shn, Fsz u Brs, And Op an Shn, Unt Extrm            | 84.51.12↔ | Einsetzen von interkorporellen Cages, 3 Segmente                 |
| 83.99.19↔ | And Op an M, Shn, Fsz u Brs, And Op an Shn, And Lk               | 84.51.13↔ | Einsetzen von interkorporellen Cages, 4 oder mehr Segmente       |
| 83.99.20↔ | And Op an M, Shn, Fsz u Brs, And Op an M, Fsz u Brs, Kpf u H     | 84.51.99↔ | Einsetzen von interkorporellen Implantaten, sonstige             |
| 83.99.21↔ | And Op an M, Shn, Fsz & Brs, And Op an M, Fsz & Brs, Schl & Axll | 84.53.00↔ | Implnt v int Verlängvrr d Extrm m knt Trkt, n.n.bz.              |
| 83.99.22↔ | And Op an M, Shn, Fsz u Brs, And Op an M, Fsz u Brs, Ob u Ellb   | 84.53.10↔ | Imp int Vrlvr d Extrm m knt Trkt, ImplntN mtr int Vrl/Kntnrspsys |
| 83.99.23↔ | And Op an M, Shn, Fsz u Brs, And Op an M, Fsz u Brs, Unt         | 84.53.99↔ | Implant v int Verlängvorr d Extrem m kinet Trakt, So             |
| 83.99.24↔ | And Op an M/Shn/Fsz/Brs, And Op an M/Fsz/Brs, Brw, Bauch/Rückn   | 84.54↔    | Implant von sonst internen VerlängVorr der Extrem                |
| 83.99.25↔ | And Op an M, Shn, Fsz/Brs, And Op an M, Fsz/Brs, Leist/Gnrg/Gsäß | 84.55.00↔ | Einsetzen von Knochenersatzmaterial, n.n.bez.                    |
| 83.99.26↔ | And Op an M, Shn, Fsz u Brs, And Op an M, Fsz u Brs, Unt Extrm   | 84.55.10↔ | Einsetz von Knochenersmat, Skap, Klav, Rip und Sternum           |
| 83.99.29↔ | And Op an M, Shn, Fsz u Brs, And Op an M, Fsz u Brs, And Lk      | 84.55.11↔ | Einsetzen von Knochenersatzmaterial, Humerus                     |
| 83.99.30↔ | Revision (ohne Ersetzen) eines Skelettmuskelstimulators          | 84.55.12↔ | Einsetzen von Knochenersatzmaterial, Radius und Ulna             |
| 83.99.99↔ | Andere Operationen an Muskel, Sehne, Faszie und Bursa, sonstige  | 84.55.13↔ | Einsetzen von Knochenersatzmaterial, Karpalia und Metakarpalia   |
| 84.00↔    | Amputation an der oberen Extremität, n.n.bez.                    | 84.55.14↔ | Einsetzen von Knochenersatzmaterial, Phalangen der Hand          |
| 84.01↔    | Amput und Exartikulat an e Fing (ausgen am Daum)                 | 84.55.15↔ | Einsetzen von Knochenersatzmaterial, Becken                      |
| 84.02↔    | Amputation und Exartikulation am Daumen                          | 84.55.16↔ | Einsetzen von Knochenersatzmaterial, Femur                       |
| 84.03.00↔ | Hand-Amputation, n.n.bez.  | 84.55.17↔ | Einsetzen von Knochenersatzmaterial, Patella                     |
| 84.03.10↔ | HandAmput, Komplette HandAmput an Handwur o Mitthand             | 84.55.18↔ | Einsetzen von Knochenersatzmaterial, Tibia                       |
| 84.03.99↔ | Hand-Amputation, sonstige  | 84.55.19↔ | Einsetzen von Knochenersatzmaterial, Fibula                      |
| 84.04↔    | Handgelenks-Exartikulation                                       | 84.55.20↔ | Einsetzen von Knochenersatzmaterial, Tarsalia und Metatarsalia   |
| 84.05↔    | Vorderarm-Amputation   | 84.55.21↔ | Einsetzen von Knochenersatzmaterial, Phalangen des Fußes         |
| 84.06↔    | Ellbogen-Exartikulation  | 84.55.29↔ | Einsetzen von Knochenersatzmaterial, Andere Lokalisation         |
| 84.07↔    | Oberarm-Amputation   | 84.55.30↔ | Enstz v Knchnrsmt, Implnt, Rv o Wchs e Knchnteilstz              |
| 84.08↔    | Schultergelenk-Exartikulation                                    | 84.55.99↔ | Einsetzen von Knochenersatzmaterial, sonstige                    |
| 84.09↔    | Interthorakoskapuläre Amputation                                 | 84.56↔    | Einsetzen von Spacer (Zement)                                    |
| 84.10↔    | Amputation der unteren Extremität, n.n.bez.                      | 84.57↔    | Entfernen von Spacer (Zement)                                    |
| 84.11↔    | Zehenamputation  | 84.59↔    | Einsetzen von sonstiger vertebralen Vorrichtung                  |
| 84.12↔    | Amputation durch Fuss  | 84.60↔    | Einsetzen von Diskusprothese, nicht näher bezeichnet             |
| 84.13↔    | Exartikulation im Sprunggelenk                                   | 84.61↔    | Einsetzen von partieller Diskusprothese, zervikal                |
| 84.14↔    | Transmalleoläre Amputation im Sprunggelenk                       | 84.62↔    | Einsetzen von totaler Diskusprothese, zervikal                   |
| 84.15↔    | Sonstige Unterschenkel-Amputation                                | 84.63↔    | Einsetzen von Diskusprothese, thorakal                           |
| 84.16↔    | Knie-Exartikulation  | 84.64↔    | Einsetzen von partieller Diskusprothese, lumbosakral             |
| 84.17↔    | Oberschenkel-Amputation  | 84.65↔    | Einsetzen von totaler Diskusprothese, lumbosakral                |
| 84.18↔    | Hüft-Exartikulation  | 84.66.00↔ | Rev o Ersetz von künstl Diskproth, zervikal, n.n.bez.            |
| 84.19↔    | Abdominopelvine Amputation                                       | 84.66.10↔ | Ersetzen von künstlicher Diskusprothese, zervikal                |
|           |  | 84.66.20↔ | Revision von künstlicher Diskusprothese, zervikal                |
|           |  | 84.66.99↔ | Rev o Ersetz von künstl Diskproth, zervikal, sonstige            |
|           |  | 84.67↔    | Revision oder Ersetzen von künstlicher Diskusprothese, thorakal  |
|           |  | 84.68.00↔ | Rev o Ersetz von künstl Diskproth, lumbosakr, n.n.bez.           |
|           |  | 84.68.10↔ | Ersetzen von künstlicher Diskusprothese, lumbosakral             |

|           |  |           |   |
|-----------|--|-----------|---|
| 84.68.20↔ | Revision von künstlicher Diskusprothese, lumbosakral             | 85.54.99↔ | Beidseitige Prothesenimplantation an der Mamma, sonstige        |
| 84.68.99↔ | Rev o Ersetz von künstl Diskproth, lumbosakr, sonstige           | 85.6↔     | Mastopexie  |
| 84.69.00↔ | Revision oder Ersetzen von künstlicher Diskusprothese, n.n.bez.  | 85.7↔     | Totale plastische Rekonstruktion der Mamma                      |
| 84.69.10↔ | Ersetzen von künstlicher Diskusprothese                          | 85.82↔    | Spalthauttransplantat an die Mamma                              |
| 84.69.20↔ | Revision von künstlicher Diskusprothese                          | 85.83↔    | Vollhauttransplantat an die Mamma                               |
| 84.69.99↔ | Revision oder Ersetzen von künstlicher Diskusprothese, sonstige  | 85.84↔    | Mammarekonstruktion mit gestieltem Hautlappen                   |
| 84.71↔    | Anlegen einer externen Fixationsvorrichtung, eindimensional      | 85.85↔    | Mammarekonstruktion mit gestielten Muskelhautlappen             |
| 84.72↔    | Anlegen einer externen Fixationsvorrichtung, Ringsystem          | 85.86↔    | Transplantation einer Brustwarze                                |
| 84.73↔    | Anlegen einer gemischten Vorrichtung                             | 85.87.00↔ | Sonstige Operation an der Brustwarze, n.n.bez.                  |
| 84.80.00↔ | Einsetzen oder Ersetzen von interspinösen Implantaten, n.n.bez.  | 85.87.10↔ | Naht an der Brustwarze (nach Verletzung)                        |
| 84.80.10↔ | Einsetzen eines interspinösen Spreizers, 1 Segment               | 85.87.11↔ | Plastische Rekonstruktion d Brustwarz d Hauttx                  |
| 84.80.11↔ | Einsetzen von interspinösen Spreizern, 2 oder mehr Segmente      | 85.87.12↔ | Plastische Rekonstruktion der Brustwarze durch Tätowierung      |
| 84.80.20↔ | Ersetzen eines interspinösen Spreizers, 1 Segment                | 85.87.13↔ | Chirurgische Eversion einer invertierten Brustwarze             |
| 84.80.21↔ | Ersetzen von interspinösen Spreizern, 2 oder mehr Segmente       | 85.87.14↔ | Plastische Rekonstruktion eines Warzenhofes (durch Tätowierung) |
| 84.80.99↔ | Einsetzen oder Ersetzen von interspinösen Implantaten, sonstige  | 85.87.99↔ | Sonstige Operation an der Brustwarze, sonstige                  |
| 84.81.00↔ | Revision von interspinösen Implantaten, n.n.bez.                 | 85.89.00↔ | Sonstige Mammoplastik, n.n.bez.                                 |
| 84.81.20↔ | Revision von interspinösen Implantaten                           | 85.89.10↔ | Mammoplastik mit freiem Haut-Muskel-Transplantat                |
| 84.81.99↔ | Revision von interspinösen Implantaten, sonstige                 | 85.89.11↔ | Mammopl m gestielt HautMTx (myokut Lp), oh Prothimpl            |
| 84.82↔    | Eins od Ersetz v Vorricht z dyn Stab m Pedikelschr               | 85.89.12↔ | Mammopl m gestielt HautMTx (myokut Lp), m Prothimpl             |
| 84.83↔    | Revision v Vorricht z dyn Stab m Pedikelschr                     | 85.89.13↔ | Mammoplastik mit Omentumlappen                                  |
| 84.84↔    | Einsetzen oder Ersetzen von Facetten-gelenksprothesen            | 85.89.99↔ | Sonstige Mammoplastik, sonstige                                 |
| 84.85↔    | Revision von Facettengelenksprothesen                            | 85.93↔    | Revision eines Mammaimplantats                                  |
| 84.91↔    | Amputation, n.n.bez.   | 85.94↔    | Entfernen eines Mammaimplantats                                 |
| 84.92↔    | Trennung von eineiigen siamesischen Zwillingen                   | 85.95↔    | Einsetzen eines Gewebeexpanders in die Mamma                    |
| 84.93↔    | Trennung von zweieiigen siamesischen Zwillingen                  | 86.4x.00↔ | Radikale Exzision einer Hautläsion, n.n.bez.                    |
| 85.22.00↔ | Quadrantenresektion der Mamma, n.n.bez.                          | 86.4x.10↔ | Radikale Exz e Hautläs a Kopf mit histgr Kontrolle              |
| 85.22.10↔ | Quadrantenresektion der Mamma, ohne axilläre Lymphadenektomie    | 86.4x.11↔ | Radikale Exz e Hautläs d Halses mit histgr Kontrolle            |
| 85.22.11↔ | Quadrantenresektion der Mamma, mit axillärer Lymphadenektomie    | 86.4x.13↔ | Rad Exz e Hautläs an Unterarm und Hand m histgr Kontr           |
| 85.22.99↔ | Quadrantenresektion der Mamma, Sonstige                          | 86.4x.17↔ | Rd Exz e Hautläs an Leist u Gnrg u Gsäls m histgr Kntr          |
| 85.23.00↔ | Subtotale Mastektomie, n.n.bez.                                  | 86.4x.18↔ | Radikale Exz e Hautläs d unteren Extrem m histgr Kontr          |
| 85.23.10↔ | Subtotale Mastektomie, ohne axilläre Lymphadenektomie            | 86.4x.19↔ | Radikale Exz e Hautläs and Lok mit histgr Kontr                 |
| 85.23.11↔ | Subtotale Mastektomie, mit axillärer Lymphadenektomie            | 86.4x.20↔ | Rad Exz e Hautläs a Kopf m Tx o Transp von Haut                 |
| 85.23.12↔ | Subtotale Mastekt b Gynäkomastie, oh axilläre Lymphekt           | 86.4x.21↔ | Rad Exz e Hautläs d Halses m Tx o Transp von Haut               |
| 85.23.13↔ | Subtotale Mastekt b Gynäkomastie, m axillärer Lymphekt           | 86.4x.22↔ | Rd Exz e Hautläs an Schlt u Axll m Tx o Trnsp v Haut            |
| 85.23.99↔ | Subtotale Mastektomie, sonstige                                  | 86.4x.23↔ | Rad Exz e Hautläs an Oba u Ellb m Tx o Transp von Haut          |
| 85.24↔    | Exzision von ektopischem Mammagewebe                             | 86.4x.24↔ | Rad Exz e Hautläs d Unterarmes m Tx o Transp von Haut           |
| 85.25↔    | Exzision einer Brustwarze  | 86.4x.25↔ | Rad Exz e Hautläs d Hand m Tx o Transp von Haut                 |
| 85.31↔    | Einseitige Mammareduktionsplastik                                | 86.4x.26↔ | Rad Exz e Hautläs an Bruw u Rücken m Tx o Transp v Haut         |
| 85.32↔    | Beidseitige Mammareduktionsplastik                               | 86.4x.27↔ | Rad Exz e Hautläs an d Bauchreg m Tx o Transp von Haut          |
| 85.33↔    | Einseitige subkutane Mastekt mit glz Prothimplant                | 86.4x.28↔ | Rad Exz e Hautläs d Leist u Genreg m Tx o Transp v Haut         |
| 85.34↔    | Sonstige einseitige subkutane Mastektomie                        | 86.4x.29↔ | Rad Exz e Hautläs and Lok m Tx o Transp von Haut                |
| 85.35↔    | Beidseitige subkutane Mastekt mit glz Prothimplant               | 86.4x.2a↔ | Rad Exz e Hautläs a Gesäß m Tx o Transp von Haut                |
| 85.36↔    | Sonstige beidseitige subkutane Mastektomie                       | 86.4x.2b↔ | Rad Exz e Hautläs d unt Extrem m Tx o Transp von Haut           |
| 85.41↔    | Einseitige einfache Mastektomie                                  | 86.4x.30↔ | Mkrgr Chr a Schnllschntt (Mhs' Mcrgrphc Srgry)                  |
| 85.42↔    | Beidseitige einfache Mastektomie                                 | 86.4x.31↔ | Mkrgr Chr a Prffnschntt (3DHstglie n Tübngtr Mthd)              |
| 85.43↔    | Einseitige modifizierte radikale Mastektomie                     | 86.4x.99↔ | Radikale Exzision einer Hautläsion, sonstige                    |
| 85.44↔    | Beidseitige modifizierte radikale Mastektomie                    | 86.60↔    | Freies Hauttransplantat, n.n.bez.                               |
| 85.45.00↔ | Einseitige radikale Mastektomie, n.n.bez.                        | 86.61.00↔ | Vollhauttransplantat an die Hand, n.n.bez.                      |
| 85.45.10↔ | Ens Rd Mstkt oh Brstwndteilrsktion, oh Lymphkt                   | 86.61.10↔ | Kleinfächiges Vollhauttransplantat an die Hand                  |
| 85.45.11↔ | Eins Rad Mastekt m Brustwandteilresektion, oh Lymphekt           | 86.61.20↔ | Großfächiges Vollhauttransplantat an die Hand                   |
| 85.45.12↔ | Eins Rad Mastekt oh Brustwandteilresektion, m Lymphekt           | 86.61.99↔ | Vollhauttransplantat an die Hand, sonstige                      |
| 85.45.13↔ | Eins Rad Mastekt m Brustwandteilresektion, m Lymphekt            | 86.62.00↔ | Sonstiges Hauttransplantat an die Hand, n.n.bez.                |
| 85.45.99↔ | Einseitige radikale Mastektomie, sonstige                        | 86.62.10↔ | Kleinfächiges Spalthauttransplantat an die Hand                 |
| 85.46↔    | Beidseitige radikale Mastektomie                                 | 86.62.20↔ | Großfächiges Spalthauttransplantat an die Hand                  |
| 85.47↔    | Einseitige erweiterte radikale Mastektomie                       | 86.62.99↔ | Sonstiges Hauttransplantat an die Hand, sonstiges               |
| 85.48↔    | Beidseitige erweiterte radikale Mastektomie                      | 86.63.00↔ | Vollhauttransplantat an andere Lokalisationen, n.n.bez.         |
| 85.50↔    | Augmentationsmammoplastik, n.n.bez.                              | 86.63.10↔ | Kleinfl VollhautTx an D Kopf (auss Lip und Mund)                |
| 85.51↔    | Einseitige intramammäre Injektion zur Augmentation               | 86.63.11↔ | Kleinfächiges Vollhauttransplantat an den Hals                  |
| 85.52↔    | Beidseitige intramammäre Injektion zur Augmentation              | 86.63.12↔ | Kleinfächiges Vollhauttransplantat an Schulter und Oberarm      |
| 85.53.00↔ | Einseitige Prothesenimplantation an der Mamma, n.n.bez.          | 86.63.13↔ | Kleinfächiges Vollhauttransplantat an den Unterarm              |
| 85.53.10↔ | Einseitige Prothesenimplantation an der Mamma, nach Mastektomie  | 86.63.15↔ | Kleinfl Vollhauttransplantat an Bruw, Bauch und Rücken          |
| 85.53.99↔ | Einseitige Prothesenimplantation an der Mamma, sonstige          | 86.63.16↔ | Kleinfl Vollhauttransplantat an d Leisten und Genreg            |
| 85.54.00↔ | Beidseitige Prothesenimplantation an der Mamma, n.n.bez.         | 86.63.17↔ | Kleinfächiges Vollhauttransplantat an das Gesäß                 |
| 85.54.10↔ | Beidseitige Prothesenimplantation an der Mamma, nach Mastektomie | 86.63.18↔ | Kleinfl Vollhauttransplantat an Os und Unterschenkel            |
|           |  | 86.63.19↔ | Kleinfächiges Vollhauttransplantat an andere Lokalisation       |
|           |  | 86.63.1a↔ | Kleinfächiges Vollhauttransplantat an den Fuß                   |
|           |  | 86.63.20↔ | Grofl VollhautTx an D Kopf (auss Lip und Mund)                  |
|           |  | 86.63.21↔ | Großfächiges Vollhauttransplantat an den Hals                   |
|           |  | 86.63.22↔ | Großfächiges Vollhauttransplantat an Schulter und Oberarm       |



|           |  |           |   |
|-----------|--|-----------|---|
| 86.63.23↔ | Großflächiges Vollhauttransplantat an den Unterarm               | 86.67.29↔ | Groß temporäres HautRegenerationsgraft an And Lok               |
| 86.63.25↔ | Groß Vollhauttransplantat an Bruw, Bauch und Rücken              | 86.67.30↔ | Permanenter Hautersatz durch Epidermisersatzmaterial            |
| 86.63.26↔ | Groß Vollhauttransplantat an d Leisten und Genreg                | 86.67.31↔ | Permanenter Hautersatz durch Dermisersatzmaterial               |
| 86.63.27↔ | Großflächiges Vollhauttransplantat an das Gesäß                  | 86.67.99↔ | Haut-Regenerationsgraft, sonstige                               |
| 86.63.28↔ | Groß Vollhauttransplantat an Os und Unterschenkel                | 86.69.00↔ | Sonstige Hauttransplantation an andere Lokalisationen, n.n.bez. |
| 86.63.29↔ | Großflächiges Vollhauttransplantat an andere Lokalisation        | 86.69.10↔ | Kifl Spalthautx an D Kopf (auss Lip und Mund)                   |
| 86.63.2a↔ | Großflächiges Vollhauttransplantat an den Fuß                    | 86.69.11↔ | Kleinflächige Spalthauttransplantation an den Hals              |
| 86.63.99↔ | Vollhauttransplantat an andere Lokalisation, sonstige            | 86.69.12↔ | Kleinflächige Spalthauttransplantation an Schulter und Oberarm  |
| 86.65.00↔ | Heterologe Hauttransplantation, n.n.bez.                         | 86.69.13↔ | Kleinflächige Spalthauttransplantation an den Unterarm          |
| 86.65.10↔ | Kleinflächige heterologe Hauttransplantation an den Kopf         | 86.69.14↔ | Kleinflächige Spalthauttransplantation an die Hand              |
| 86.65.11↔ | Kleinflächige heterologe Hauttransplantation an den Hals         | 86.69.15↔ | Kleinflächige Spalthauttransplantation an Brustwand und Rücken  |
| 86.65.12↔ | Kleinflächige heterol Hautx an Schulter und Oberarm              | 86.69.16↔ | Kleinflächige Spalthauttransplantation an der Bauchregion       |
| 86.65.13↔ | Kleinflächige heterologe Hauttransplantation an den Unterarm     | 86.69.17↔ | Kifl Spalthauttransplantation an d Leisten und Genreg           |
| 86.65.14↔ | Kleinflächige heterologe Hauttransplantation an die Hand         | 86.69.18↔ | Kifl Spalthauttransplantation an Os und Unterschenkel           |
| 86.65.15↔ | Kleinflächige heterologe Hautx an Bruw und Rücken                | 86.69.19↔ | Kleinflächige Spalthauttransplantation an andere Lokalisation   |
| 86.65.16↔ | Kleinflächige heterologe Hauttransplantation an die Bauchregion  | 86.69.1a↔ | Kleinflächige Spalthauttransplantation an den Fuß               |
| 86.65.17↔ | Großflächige heterologe Hautx an d untere Extrem                 | 86.69.20↔ | Groß Spalthautx an D Kopf (auss Lip und Mund)                   |
| 86.65.19↔ | Kleinflächige heterologe Hautx an And Lokalisation               | 86.69.21↔ | Großflächige Spalthauttransplantation an den Hals               |
| 86.65.20↔ | Großflächige heterologe Hauttransplantation an den Kopf          | 86.69.22↔ | Großflächige Spalthauttransplantation an Schulter und Oberarm   |
| 86.65.21↔ | Großflächige heterologe Hauttransplantation an den Hals          | 86.69.23↔ | Großflächige Spalthauttransplantation an den Unterarm           |
| 86.65.22↔ | Groß heterologe Hautx an Schulter und Oberarm                    | 86.69.24↔ | Großflächige Spalthauttransplantation an die Hand               |
| 86.65.23↔ | Großflächige heterologe Hauttransplantation an den Unterarm      | 86.69.25↔ | Großflächige Spalthauttransplantation an Brustwand und Rücken   |
| 86.65.24↔ | Großflächige heterologe Hauttransplantation an die Hand          | 86.69.26↔ | Großflächige Spalthauttransplantation an die Bauchregion        |
| 86.65.25↔ | Groß heterologe Hauttransplantation an Bruw und Rücken           | 86.69.27↔ | Groß Spalthauttransplantation an d Leisten und Genreg           |
| 86.65.26↔ | Großflächige heterologe Hauttransplantation an Bauchregion       | 86.69.28↔ | Großflächige Spalthauttransplantation an das Gesäß              |
| 86.65.27↔ | Groß heterologe Hauttransplantation an d untere Extrem           | 86.69.29↔ | Großflächige Spalthauttransplantation an andere Lokalisation    |
| 86.65.29↔ | Groß heterologe Hautx an And Lokalisation                        | 86.69.2a↔ | Groß Spalthauttransplantation an Os und Unterschenkel           |
| 86.65.30↔ | Transplantation von Schweinehaut                                 | 86.69.2b↔ | Großflächige Spalthauttransplantation an den Fuß                |
| 86.65.40↔ | Prm Hautstz d zweischichtgs DrmsEpdrmsErstzmtrial                | 86.69.99↔ | Sonstige Hauttransplantation an andere Lokalisationen, sonstige |
| 86.65.99↔ | Heterologe Hauttransplantation, sonstige                         | 86.70↔    | Gestielte oder freie Lappen, n.n.bez.                           |
| 86.66.00↔ | Homologe Hauttransplantation, n.n.bez.                           | 86.71↔    | Harauspräp und Vorbereit von gestielt oder fr Lp                |
| 86.66.10↔ | Kleinflächige homologe Hauttransplantation an den Kopf           | 86.72↔    | Verschiebung eines gestielten Lappens                           |
| 86.66.11↔ | Kleinflächige homologe Hauttransplantation an den Hals           | 86.73.00↔ | Anbr von gestieltem oder fr Lappen an d Hand, n.n.bez.          |
| 86.66.12↔ | Kleinflächige homologe Hautx an Schulter und Oberarm             | 86.73.10↔ | Kleinflächige Dehnungsplastik an die Hand                       |
| 86.66.13↔ | Kleinflächige homologe Hauttransplantation an den Unterarm       | 86.73.11↔ | Kleinflächige Verschiebe-Rotationsplastik an die Hand           |
| 86.66.14↔ | Kleinflächige homologe Hauttransplantation an die Hand           | 86.73.12↔ | Kleinflächige Transpositionsplastik an die Hand                 |
| 86.66.15↔ | Kleinflächige homologe Hautx an Bruw und Rücken                  | 86.73.13↔ | Kleinflächige Insellappenplastik an die Hand                    |
| 86.66.16↔ | Kleinflächige homologe Hauttransplantation an die Bauchregion    | 86.73.14↔ | Kleinflächige Z-Plastik an die Hand                             |
| 86.66.17↔ | Kleinflächige homologe Hautx an d untere Extrem                  | 86.73.20↔ | Großflächige Dehnungsplastik an die Hand                        |
| 86.66.19↔ | Kleinflächige homologe Hautx an And Lokalisation                 | 86.73.21↔ | Großflächige Verschiebe-Rotationsplastik an die Hand            |
| 86.66.20↔ | Großflächige homologe Hauttransplantation an den Kopf            | 86.73.22↔ | Großflächige Transpositionsplastik an die Hand                  |
| 86.66.21↔ | Großflächige homologe Hauttransplantation an den Hals            | 86.73.23↔ | Großflächige Insellappenplastik an die Hand                     |
| 86.66.22↔ | Groß homologe Hautx an Schulter und Oberarm                      | 86.73.24↔ | Großflächige Z-Plastik an die Hand                              |
| 86.66.23↔ | Großflächige homologe Hauttransplantation an den Unterarm        | 86.73.29↔ | Sonstige lokale Lappenplastik an die Hand                       |
| 86.66.24↔ | Großflächige homologe Hauttransplantation an die Hand            | 86.73.30↔ | Anbr von fr Lappen mit mikrovaskulärer Anast an d Hand          |
| 86.66.25↔ | Groß homologe Hauttransplantation an Bruw und Rücken             | 86.73.40↔ | Anbr von gestielt regionalem o gestielt Fernl an d Hand         |
| 86.66.26↔ | Großflächige homologe Hauttransplantation an die Bauchregion     | 86.73.80↔ | Kombinierte plastische Eingriffe an Haut und Unterhaut der Hand |
| 86.66.27↔ | Groß homologe Hauttransplantation an d untere Extrem             | 86.73.99↔ | Anbr von gestielten oder fr Lappen an d Hand, sonstige          |
| 86.66.29↔ | Großflächige homologe Hauttransplantation an andere Lokalisation | 86.74.00↔ | Anbr von gestielt oder fr Lappen an And Lok, n.n.bez.           |
| 86.66.99↔ | Homologe Hauttransplantation, sonstige                           | 86.74.10↔ | Kleinflächige Dehnungsplastik am Kopf (außer Lippe und Mund)    |
| 86.67.00↔ | Haut-Regenerationsgraft, n.n.bez.                                | 86.74.11↔ | Kleinflächige Dehnungsplastik am Hals                           |
| 86.67.10↔ | Kleinflächiges temporäres Haut-Regenerationsgraft an den Kopf    | 86.74.12↔ | Kleinflächige Dehnungsplastik an Schulter und Oberarm           |
| 86.67.11↔ | Kleinflächiges temporäres Haut-Regenerationsgraft an den Hals    | 86.74.13↔ | Kleinflächige Dehnungsplastik am Unterarm                       |
| 86.67.12↔ | Kleinfl temporäres HautRegenergraft an Schult und Oba            | 86.74.14↔ | Kleinflächige Dehnungsplastik an Brustwand und Rücken           |
| 86.67.13↔ | Kleinfl temporäres HautRegenergraft an D Unterarm                | 86.74.15↔ | Kleinflächige Dehnungsplastik an der Bauchregion                |
| 86.67.14↔ | Kleinflächiges temporäres Haut-Regenerationsgraft an die Hand    | 86.74.16↔ | Kleinflächige Dehnungsplastik an der Leisten- und Genitalregion |
| 86.67.15↔ | Kleinfl temporäres HautRegenergraft an Bruw und Rücken           | 86.74.17↔ | Kleinflächige Dehnungsplastik am Gesäß                          |
| 86.67.16↔ | Kleinfl temporäres HautRegenergraft an d Bauchreg                | 86.74.18↔ | Kleinflächige Dehnungsplastik an Oberschenkel und Unterschenkel |
| 86.67.17↔ | Kleinfl temporäres HautRegenergraft an d untere Extrem           | 86.74.19↔ | Kleinflächige Dehnungsplastik, an andere Lokalisationen         |
| 86.67.19↔ | Kleinfl temporäres HautRegenerationsgraft an And Lok             | 86.74.1a↔ | Kleinflächige Dehnungsplastik am Fuß                            |
| 86.67.20↔ | Großflächiges temporäres Haut-Regenerationsgraft an den Kopf     | 86.74.20↔ | Kifl VerschiebeRotationspl a Kopf (auss Lip und Mund)           |
| 86.67.21↔ | Großflächiges temporäres Haut-Regenerationsgraft an den Hals     | 86.74.21↔ | Kleinflächige Verschiebe-Rotationsplastik am Hals               |
| 86.67.22↔ | Groß temporäres HautRegenergraft an Schulter und Oba             | 86.74.22↔ | Kifl VerschiebeRotationsplastik an Schulter und Oba             |
| 86.67.23↔ | Großflächiges temporäres Haut-Regenerationsgraft an den Unterarm | 86.74.23↔ | Kleinflächige Verschiebe-Rotationsplastik am Unterarm           |
| 86.67.24↔ | Großflächiges temporäres Haut-Regenerationsgraft an die Hand     | 86.74.24↔ | Kleinflächige Verschiebe-Rotationsplastik an der Hand           |
| 86.67.25↔ | Groß temporäres HautRegenergraft an Bruw und Rücken              | 86.74.25↔ | Kifl VerschiebeRotationsplastik an Bruw und Rücken              |
| 86.67.26↔ | Groß temporäres HautRegenerationsgraft an d Bauchreg             |           |   |
| 86.67.27↔ | Groß temporäres HautRegenergraft an d untere Extrem              |           |   |

|           |  |           |  |
|-----------|--|-----------|--|
| 86.74.26↔ | Kleinflächige Verschiebe-Rotationsplastik an der Bauchregion     | 86.76.24↔ | Großflächige Verschiebe-Rotationsplastik an Brustwand und Rücken |
| 86.74.27↔ | Klfl VerschiebeRotationsplastik an d Leist und Genreg            | 86.76.25↔ | Großflächige Verschiebe-Rotationsplastik an der Bauchregion      |
| 86.74.28↔ | Kleinflächige Verschiebe-Rotationsplastik am Gesäß               | 86.76.26↔ | Grofl VerschiebeRotationspl an d Leist und Genreg                |
| 86.74.29↔ | Klfl VerschiebeRotationsplastik, an And Lokalisationen           | 86.76.27↔ | Großflächige Verschiebe-Rotationsplastik am Gesäß                |
| 86.74.2a↔ | Klfl VerschiebeRotationspl an Os und Unterschenkel               | 86.76.28↔ | Grofl VerschiebeRotationspl an Os und Unterschenkel              |
| 86.74.2b↔ | Kleinflächige Verschiebe-Rotationsplastik am Fuß                 | 86.76.29↔ | Großflächige Verschiebe-Rotationsplastik an andere Lokalisation  |
| 86.74.30↔ | Klfl Transpositionsplastik a Kopf (auss Lippe und Mund)          | 86.76.2a↔ | Großflächige Verschiebe-Rotationsplastik am Fuß                  |
| 86.74.31↔ | Kleinflächige Transpositionsplastik am Hals                      | 86.76.30↔ | Grofl Transpositionsplastik a Kopf (auss Lip und Mund)           |
| 86.74.32↔ | Kleinflächige Transpositionsplastik an Schulter und Oberarm      | 86.76.31↔ | Großflächige Transpositionsplastik am Hals                       |
| 86.74.33↔ | Kleinflächige Transpositionsplastik am Unterarm                  | 86.76.32↔ | Großflächige Transpositionsplastik an Schulter und Oberarm       |
| 86.74.34↔ | Kleinflächige Transpositionsplastik an Brustwand und Rücken      | 86.76.33↔ | Großflächige Transpositionsplastik am Unterarm                   |
| 86.74.35↔ | Kleinflächige Transpositionsplastik an der Bauchregion           | 86.76.34↔ | Großflächige Transpositionsplastik an Brustwand und Rücken       |
| 86.74.36↔ | Klfl Transpositionsplastik an d Leisten und Genreg               | 86.76.35↔ | Großflächige Transpositionsplastik an der Bauchregion            |
| 86.74.37↔ | Kleinflächige Transpositionsplastik am Gesäß                     | 86.76.36↔ | Grofl Transpositionsplastik an d Leisten und Genreg              |
| 86.74.38↔ | Klfl Transpositionsplastik an Os und Unterschenkel               | 86.76.37↔ | Großflächige Transpositionsplastik am Gesäß                      |
| 86.74.39↔ | Kleinflächige Transpositionsplastik, an andere Lokalisationen    | 86.76.38↔ | Grofl Transpositionsplastik an Os und Unterschenkel              |
| 86.74.3a↔ | Kleinflächige Transpositionsplastik am Fuß                       | 86.76.39↔ | Großflächige Transpositionsplastik an andere Lokalisation        |
| 86.74.40↔ | Kleinflächige Insellappenplastik am Kopf (außer Lippe und Mund)  | 86.76.3a↔ | Großflächige Transpositionsplastik am Fuß                        |
| 86.74.41↔ | Kleinflächige Insellappenplastik am Hals                         | 86.76.40↔ | Großflächige Insellappenplastik am Kopf (außer Lippe und Mund)   |
| 86.74.42↔ | Kleinflächige Insellappenplastik an Schulter und Oberarm         | 86.76.41↔ | Großflächige Insellappenplastik am Hals                          |
| 86.74.43↔ | Kleinflächige Insellappenplastik am Unterarm                     | 86.76.42↔ | Großflächige Insellappenplastik an Schulter und Oberarm          |
| 86.74.44↔ | Kleinflächige Insellappenplastik an Brustwand und Rücken         | 86.76.43↔ | Großflächige Insellappenplastik am Unterarm                      |
| 86.74.45↔ | Kleinflächige Insellappenplastik an der Bauchregion              | 86.76.44↔ | Großflächige Insellappenplastik an Brustwand und Rücken          |
| 86.74.46↔ | Kleinflächige Insellappl an d Leisten und Genreg                 | 86.76.45↔ | Großflächige Insellappenplastik an der Bauchregion               |
| 86.74.47↔ | Kleinflächige Insellappenplastik am Gesäß                        | 86.76.46↔ | Grofl Insellappenplastik an d Leisten und Genreg                 |
| 86.74.48↔ | Klfl Insellappl an Oberschenkel und Unterschenkel                | 86.76.47↔ | Großflächige Insellappenplastik am Gesäß                         |
| 86.74.49↔ | Kleinflächige Insellappenplastik, an andere Lokalisationen       | 86.76.48↔ | Grofl Insellappl an Oberschenkel und Unterschenkel               |
| 86.74.4a↔ | Kleinflächige Insellappenplastik am Fuß                          | 86.76.49↔ | Großflächige Insellappenplastik, an andere Lokalisationen        |
| 86.74.50↔ | Kleinflächige Z-Plastik am Kopf (außer Lippe und Mund)           | 86.76.4a↔ | Großflächige Insellappenplastik am Fuß                           |
| 86.74.51↔ | Kleinflächige Z-Plastik am Hals                                  | 86.76.99↔ | Anbr von gestielt o fr Lp an And Lok, GroFl, sonstige            |
| 86.74.52↔ | Kleinflächige Z-Plastik an Schulter und Oberarm                  | 86.77.00↔ | Anbringen von sonstiger lokaler Lappenplastik, n.n.bez.          |
| 86.74.53↔ | Kleinflächige Z-Plastik am Unterarm                              | 86.77.10↔ | Sonstige lokale Lappenplastik am Kopf (außer Lippe und Mund)     |
| 86.74.54↔ | Kleinflächige Z-Plastik an Brustwand und Rücken                  | 86.77.11↔ | Sonstige lokale Lappenplastik am Hals                            |
| 86.74.55↔ | Kleinflächige Z-Plastik an der Bauchregion                       | 86.77.12↔ | Sonstige lokale Lappenplastik an Schulter und Oberarm            |
| 86.74.56↔ | Kleinflächige Z-Plastik an der Leisten- und Genitalregion        | 86.77.13↔ | Sonstige lokale Lappenplastik am Unterarm                        |
| 86.74.57↔ | Kleinflächige Z-Plastik am Gesäß                                 | 86.77.14↔ | Sonstige lokale Lappenplastik an Brustwand und Rücken            |
| 86.74.58↔ | Kleinflächige Z-Plastik an Oberschenkel und Unterschenkel        | 86.77.15↔ | Sonstige lokale Lappenplastik an der Bauchregion                 |
| 86.74.59↔ | Kleinflächige Z-Plastik, an andere Lokalisationen                | 86.77.16↔ | Sonstige lokale Lappenplastik an der Leisten- und Genitalregion  |
| 86.74.5a↔ | Kleinflächige Z-Plastik am Fuß                                   | 86.77.17↔ | Sonstige lokale Lappenplastik am Gesäß                           |
| 86.74.99↔ | Anbr von gestielt oder fr Lappen an And Lok, sonstige            | 86.77.18↔ | Sonstige lokale Lappenplastik an Oberschenkel und Unterschenkel  |
| 86.75.00↔ | Revision von gestieltem oder freiem Lappen, n.n.bez.             | 86.77.19↔ | Sonstige lokale Lappenplastik, an andere Lokalisationen          |
| 86.75.10↔ | Revision von gestielt o fr Lp o fr Hauttx d Kopfes               | 86.77.1a↔ | Sonstige lokale Lappenplastik am Fuß                             |
| 86.75.11↔ | Revision von gestielt o fr Lp o fr Hauttx d Halses               | 86.77.99↔ | Anbringen von sonstiger lokaler Lappenplastik, sonstige          |
| 86.75.12↔ | Rev von gestielt o fr Lp o fr Hauttx von Schult und Oba          | 86.78.00↔ | Sonstige Lappenplastiken, n.n.bez.                               |
| 86.75.13↔ | Revision von gestielt o fr Lp o fr Hauttx d Unterarmes           | 86.78.10↔ | Anbr v fr Lp m mikrovask Anast a Kopf (auss Lip u Mund)          |
| 86.75.14↔ | Revision von gestielt oder fr Lp oder fr Hauttx d Hand           | 86.78.11↔ | Anbr von freiem Lappen mit mikrovaskulärer Anast a Hals          |
| 86.75.15↔ | Rev von gestielt o fr Lp o fr Hauttx d Bruw und Rücken           | 86.78.12↔ | Anbr von fr Lp m mikrovask Anast an Schulter und Oba             |
| 86.75.16↔ | Revision von gestielt o fr Lp o fr Hauttx d Bauchreg             | 86.78.13↔ | Anbr von fr Lappen mit mikrovaskulärer Anast a Unterarm          |
| 86.75.17↔ | Rev von gestielt o fr Lp o fr Hauttx d unteren Extrem            | 86.78.14↔ | Anbr von fr Lp m mikrovask Anast an Bruw und Rücken              |
| 86.75.19↔ | Revision von gestielt oder fr Lp oder fr Hauttx and Lok          | 86.78.15↔ | Anbr von fr Lp mit mikrovaskulärer Anast an Bauchreg             |
| 86.75.99↔ | Revision von gestieltem oder freiem Lappen, sonstige             | 86.78.16↔ | Anbr von fr Lp m mikrovask Anast an d Leist und Genreg           |
| 86.76.00↔ | Anbr von gestielt o fr Lp an And Lok, GroFl, n.n.bez.            | 86.78.17↔ | Anbr von fr Lappen mit mikrovaskulärer Anast a Gesäß             |
| 86.76.10↔ | Großflächige Dehnungsplastik am Kopf (außer Lippe und Mund)      | 86.78.18↔ | Anbr von fr Lp m mikrovask Anast an d unteren Extrem             |
| 86.76.11↔ | Großflächige Dehnungsplastik am Hals                             | 86.78.19↔ | Anbr von fr Lappen mit mikrovaskulärer Anast an And Lok          |
| 86.76.12↔ | Großflächige Dehnungsplastik an Schulter und Oberarm             | 86.78.20↔ | Anbr v gstielt rg Lp o gstielt FmI a Kpf (auss Lp u Mnd)         |
| 86.76.13↔ | Großflächige Dehnungsplastik am Unterarm                         | 86.78.21↔ | Anbr von gestielt regionalem Lp o gestielt FernI a Ha            |
| 86.76.14↔ | Großflächige Dehnungsplastik an Brustwand und Rücken             | 86.78.22↔ | Anbr v gestielt reg Lp o gestielt FernI an Schult u Oba          |
| 86.76.15↔ | Großflächige Dehnungsplastik an der Bauchregion                  | 86.78.23↔ | Anbr von gestielt reg Lp o gestielt FernI a Unterarm             |
| 86.76.16↔ | Großflächige Dehnungsplastik an der Leisten- und Genitalregion   | 86.78.24↔ | Anbr v gstielt rg Lp o gstielt FmI an Brw u Rückn                |
| 86.76.17↔ | Großflächige Dehnungsplastik am Gesäß                            | 86.78.25↔ | Anbr von gestielt reg Lp o gestielt FernI an d Bauchreg          |
| 86.76.19↔ | Großflächige Dehnungsplastik, an andere Lokalisationen           | 86.78.26↔ | Anbr v gstielt rg Lp o gstielt FmI an d Leist u Gnrg             |
| 86.76.1a↔ | Großflächige Dehnungsplastik an Oberschenkel und Unterschenkel   | 86.78.27↔ | Anbr von gestielt reg Lp o gestielt FernI a Gesäß                |
| 86.76.1b↔ | Großflächige Dehnungsplastik am Fuß                              | 86.78.28↔ | Anbr v gestielt reg Lp o gestielt FernI an d unt Extrem          |
| 86.76.20↔ | Grofl VerschiebeRotationspl a Kopf (auss Lip und Mund)           | 86.78.29↔ | Anbr von gestielt reg Lp o gestielt FernI an And Lok             |
| 86.76.21↔ | Großflächige Verschiebe-Rotationsplastik am Hals                 | 86.78.30↔ | Kmb Plst Engr an Haut u Unth d Kpfs (auss Lp u Mnd)              |
| 86.76.22↔ | Großflächige Verschiebe-Rotationsplastik an Schulter und Oberarm | 86.78.31↔ | Komb plastische Ingr an Haut und Unterhaut d Halses              |
| 86.76.23↔ | Großflächige Verschiebe-Rotationsplastik am Unterarm             |           |  |



|           |  |           |  |
|-----------|--|-----------|--|
| 86.78.32↔ | Komb Plast Eingr an Haut u Unterhaut von Schult u Oba          | 86.88.44↔ | Grofl temp Weichteildeckung d Komb mehr Verf an d Hand           |
| 86.78.33↔ | Komb Plast Eingr an Haut und Unterhaut d Unterarmes            | 86.88.45↔ | Grofl temp Weichtd d Komb mehr Verf an Bruw u Rücken             |
| 86.78.34↔ | Komb Plast Eingr an Haut u Unterhaut von Bruw u Rücken         | 86.88.46↔ | Grofl temp Weichtd d Komb mehr Verf an d Bauchreg                |
| 86.78.35↔ | Komb Plast Eingr an Haut und Unterhaut von Bauchreg            | 86.88.47↔ | Grofl temp Weichtd d Komb mehr Verf an d unt Extrem              |
| 86.78.36↔ | Komb Plast Eingr an Haut u Unterhaut d Leist u Genreg          | 86.88.49↔ | Grofl temp Weichteildeckung d Komb mehr Verf an and Lok          |
| 86.78.37↔ | Komb plastische Eingr an Haut und Unterhaut d Gesäßes          | 86.88.90↔ | Sonstige temporäre Weichteildeckung am Kopf                      |
| 86.78.38↔ | Komb Plast Eingr an Haut und Unterhaut d unteren Extrem        | 86.88.91↔ | Sonstige temporäre Weichteildeckung am Hals                      |
| 86.78.39↔ | Komb plastische Eingr an Haut und Unterhaut and Lok            | 86.88.92↔ | Sonstige temporäre Weichteildeckung an Schulter und Oberarm      |
| 86.78.40↔ | Anbr v sonst gestielt o fr Lp a Kopf (auss Lip u Mund)         | 86.88.93↔ | Sonstige temporäre Weichteildeckung am Unterarm                  |
| 86.78.41↔ | Anbringen von sonstigem gestielten oder freien Lappen am Hals  | 86.88.94↔ | Sonstige temporäre Weichteildeckung an der Hand                  |
| 86.78.42↔ | Anbr von sonstigem gestielt o fr Lp an Schulter und Oba        | 86.88.95↔ | Sonstige temporäre Weichteildeckung an Brustwand und Rücken      |
| 86.78.43↔ | Anbr von sonstigem gestielten oder fr Lappen a Unterarm        | 86.88.96↔ | Sonstige temporäre Weichteildeckung an der Bauchregion           |
| 86.78.44↔ | Anbr von sonstigem gestielt o fr Lp an Bruw und Rücken         | 86.88.97↔ | Sonstige temporäre Weichteildeckung an der unteren Extremität    |
| 86.78.45↔ | Anbr von sonstigem gestielt oder fr Lp an d Bauchreg           | 86.88.99↔ | Sonstige temporäre Weichteildeckung, sonstige                    |
| 86.78.46↔ | Anbr von sonst gestielt o fr Lp an d Leist und Genreg          | 86.89.00↔ | Sonstige Plast Reko an Haut und Subkutangew, n.n.bez.            |
| 86.78.47↔ | Anbringen von sonstigem gestielten oder freien Lappen am Gesäß | 86.89.10↔ | Lappenstieldurchtrennung nach Hautplastik am Kopf                |
| 86.78.48↔ | Anbr von sonstigem gestielt o fr Lp an d unteren Extrem        | 86.89.11↔ | Lappenstieldurchtrennung nach Hautplastik am Hals                |
| 86.78.49↔ | Anbr von sonstigem gestielt oder fr Lappen an And Lok          | 86.89.12↔ | Lappenstieldurchtrennung nach Hautplastik an Schulter und Axilla |
| 86.78.99↔ | Sonstige Lappenplastiken, sonstige                             | 86.89.13↔ | Lappenstdurcht nach Hautpl an Oberarm und Ellb                   |
| 86.81↔    | Straffungsoperation am Gesicht                                 | 86.89.14↔ | Lappenstieldurchtrennung nach Hautplastik am Unterarm            |
| 86.82↔    | Rhyidektomie am Gesicht  | 86.89.15↔ | Lappenstieldurchtrennung nach Hautplastik an der Hand            |
| 86.83.00↔ | Gewebereduktionsplastik, n.n.bez.                              | 86.89.16↔ | Lappenstdurcht nach Hautpl an Bruw, Bauch und Rücken             |
| 86.83.13↔ | Gewebereduktionsplastik an Unterarm                            | 86.89.17↔ | Lappenstdurcht nach Hautpl an d Leisten und Genreg               |
| 86.83.14↔ | Gewebereduktionsplastik an Hand                                | 86.89.18↔ | Lappenstieldurchtrennung nach Hautplastik am Gesäß               |
| 86.83.15↔ | Gewebereduktionsplastik an der Bauchregion                     | 86.89.19↔ | Lappenstdurcht nach Hautpl an and Lokalisation                   |
| 86.83.16↔ | Gewebereduktionsplastik an d Leist u Genreg o a Gesäß          | 86.89.1a↔ | Lappenstdurcht nach Hautpl an Oberschenkel und Knie              |
| 86.83.17↔ | Gewebereduktionsplastik an der unteren Extremität              | 86.89.1b↔ | Lappenstdurcht nach Hautpl an Unterschenkel und Fuß              |
| 86.83.19↔ | Gewebereduktionsplastik an anderer Lokalisation                | 86.89.80↔ | Revision einer Hautplastik am Kopf                               |
| 86.83.99↔ | Gewebereduktionsplastik, sonstige                              | 86.89.84↔ | Revision einer Hautplastik am Unterarm                           |
| 86.85.00↔ | Korrektur einer Syndaktylie, n.n.bez.                          | 86.89.85↔ | Revision einer Hautplastik an der Hand                           |
| 86.85.30↔ | Tr e kmpl Syndkt m Vrschpl, Kppnpl o Seitnbrk, d Hnd           | 86.89.87↔ | Revision e Hautpl an d Leisten und Genreg und a Gesäß            |
| 86.85.40↔ | Tr e kmpl Syndkt m Vrschpl, Kppnpl o Seitnbrk, d Fsss          | 86.89.88↔ | Revision einer Hautplastik an der unteren Extremität             |
| 86.85.50↔ | Res gedop Ant b Syndaktylie o Polydakt m Gelrek, d Hand        | 86.89.89↔ | Revision einer Hautplastik an anderer Lokalisation               |
| 86.85.60↔ | Res gedop Ant b Syndakt o Polydakt m Gelrek, d Fusses          | 86.89.99↔ | Sonstige Plast Reko an Haut und Subkutangew, sonstige            |
| 86.85.70↔ | Korrektur e Polysyndaktylie d Fusion gedop Ant, d Hand         | 86.91↔    | Exzision von Haut zur Transplantation                            |
| 86.85.80↔ | Korr e Polysyndaktylie d Fusion gedop Ant, d Fusses            | 86.93.00↔ | Einsetzen eines Gewebeexpanders, n.n.bez.                        |
| 86.85.99↔ | Korrektur einer Syndaktylie, sonstige                          | 86.93.10↔ | Einsetzen eines Gewebeexpanders am Kopf                          |
| 86.88.00↔ | Sonstige (temporäre) Weichteildeckung, n.n.bez.                | 86.93.11↔ | Einsetzen eines Gewebeexpanders am Hals                          |
| 86.88.10↔ | Klfl Weichteildeckung d kult Keratinozyten a Kopf              | 86.93.12↔ | Einsetzen eines Gewebeexpanders an Schulter und Oberarm          |
| 86.88.11↔ | Klfl Weichteildeckung d kultivierte Keratinozyten a Ha         | 86.93.13↔ | Einsetzen eines Gewebeexpanders am Unterarm                      |
| 86.88.12↔ | Klfl Weichtd d kult Keratinozyten an Schult u Oba              | 86.93.14↔ | Einsetzen eines Gewebeexpanders an der Hand                      |
| 86.88.13↔ | Klfl Weichteildeckung d kult Keratinozyten a Unterarm          | 86.93.15↔ | Einsetzen eines Gewebeexpanders an Brustwand und Rücken          |
| 86.88.14↔ | Klfl Weichteildeckung d kult Keratinozyten an d Hand           | 86.93.16↔ | Einsetzen eines Gewebeexpanders an der Bauchregion               |
| 86.88.15↔ | Klfl Weichtd d kult Keratinozyten a Bruw u Rücken              | 86.93.18↔ | Einsetzen eines Gewebeexpanders an der unteren Extremität        |
| 86.88.16↔ | Klfl Weichtd d kult Keratinozyten an d Bauchreg                | 86.93.99↔ | Einsetzen eines Gewebeexpanders, sonstige                        |
| 86.88.17↔ | Klfl Weichtd d kult Keratinozyten an d unt Extrem              | 86.94.00↔ | Enstz/ErstzPlsgnrtNeurstm einz Leit, N spzf ob auflb, n.n.bez.   |
| 86.88.19↔ | Klfl Weichteildeckung d kult Keratinozyten an and Lok          | 86.94.10↔ | Enstz v Plsgnrt e intrkr Neurstm m einz Leit, N wiedrauff        |
| 86.88.20↔ | Klfl temp Weichteildeckung d Komb mehr Verfahren a Kopf        | 86.94.11↔ | Enstz v Plsgnrt e epd Neurstm m einz Leit, N wiedrauff           |
| 86.88.21↔ | Klfl temp Weichteildeckung d Komb mehr Verfahren a Ha          | 86.94.12↔ | Enstz v Plsgnrt e prph Neurstm m einz Leit, N wiedrauff          |
| 86.88.22↔ | Klfl temp Weichtd d Komb mehr Verf an Schult u Oba             | 86.94.20↔ | Erstz v Plsgnrt e intrkr Neurstm m einz Leit, N wiedrauff        |
| 86.88.23↔ | Klfl temp Weichteildeckung d Komb mehr Verfahren a Unta        | 86.94.21↔ | Erstz v Plsgnrt e epd Neurstm m einz Leit, N wiedrauff           |
| 86.88.24↔ | Klfl temp Weichteildeckung d Komb mehr Verf an d Hand          | 86.94.22↔ | Erstz v Plsgnrt e prph Neurstm m einz Leit, N wiedrauff          |
| 86.88.25↔ | Klfl temp Weichtd d Komb mehr Verf an Bruw u Rücken            | 86.94.99↔ | Enstz/ErstzPlsgnrtNeurstm einz Leit, N spzf ob auflb             |
| 86.88.26↔ | Klfl temp Weichtd d Komb mehr Verf an d Bauchreg               | 86.95.00↔ | Enstz/ErstzPlsgnrtNeurstm dpp Leit, N spzf ob auflb, n.n.bez.    |
| 86.88.27↔ | Klfl temp Weichtd d Komb mehr Verf an d unt Extrem             | 86.95.10↔ | Enstz v Plsgnrt e intrkr Neurstm, MhrKnl Syst, N wiedrauff       |
| 86.88.29↔ | Klfl temp Weichteildeckung d Komb mehr Verf an and Lok         | 86.95.11↔ | Enstz v Plsgnrt e epd Neurstm, MhrKnl Syst, N wiedrauff          |
| 86.88.30↔ | Grofl Weichtd d kult Keratinozyten an and Teil d Kopfes        | 86.95.12↔ | Enstz v Plsgnrt e prph Neurstm, MhrKnl Syst, N wiedrauff         |
| 86.88.31↔ | Grofl Weichteildeckung d kultivierte Keratinozyten a Ha        | 86.95.20↔ | Erstz v Plsgnrt e intrkr Neurstm, MhrKnl Syst, N wiedrauff       |
| 86.88.32↔ | Grofl Weichtd d kult Keratinozyten an Schult u Oba             | 86.95.21↔ | Erstz v Plsgnrt e epd Neurstm, MhrKnl Syst, N wiedrauff          |
| 86.88.33↔ | Grofl Weichteildeckung d kult Keratinozyten a Unterarm         | 86.95.22↔ | Erstz v Plsgnrt e prph Neurstm, MhrKnl Syst, N wiedrauff         |
| 86.88.34↔ | Grofl Weichteildeckung d kult Keratinozyten an d Hand          | 86.95.99↔ | Enstz o Erstz v Plsgnrt e Neurstm m dpp Leit, N spzf ob auflb, S |
| 86.88.35↔ | Grofl Weichtd d kult Keratinozyten an Bruw u Rücken            | 86.96.00↔ | Enstz o Erstz v snst Plsgnrt e Neurstm, n.n.bez.                 |
| 86.88.36↔ | Grofl Weichtd d kult Keratinozyten an d Bauchreg               | 86.96.10↔ | Einsetzen von Pulsgenerator zur Vorderwurzelstimulation          |
| 86.88.37↔ | Grofl Weichtd d kult Keratinozyten an d unt Extrem             | 86.96.11↔ | Einsetzen von Pulsgenerator zur Vagusnervstimulation             |
| 86.88.39↔ | Grofl Weichteildeckung d kult Keratinozyten an and Lok         | 86.96.20↔ | Ersetzen von Pulsgenerator zur Vorderwurzelstimulation           |
| 86.88.40↔ | Grfl tmp Weichtd d Kmb mhr Vrf an and Teil d Kpfs              | 86.96.21↔ | Ersetzen von Pulsgenerator zur Vagusnervstimulation              |
| 86.88.41↔ | Grofl temp Weichteildeckung d Komb mehr Verfahren a Ha         | 86.96.99↔ | Einsetz o Ersetz von sonst Pulsgenerat e Neurostim, So           |
| 86.88.42↔ | Grofl temp Weichtd d Komb mehr Verf an Schult u Oba            | 86.97↔    | Einsetzen aufladb Neurostim, aufladb, 1L                         |
| 86.88.43↔ | Grofl temp Weichteildeckung d Komb mehr Verf a Unta            |           |  |

|           |   |           |  |
|-----------|---|-----------|--|
| 86.98.00↔ | Enstz o Erstz v auflb Plsgnrt e Neurstm m dpp Leit, n.n.bz.     | 92.27.39↔ | Brachytherapie so Gefäss   |
| 86.98.10↔ | Enstz v auflb Plsgnrt e intrkr Neurstm, Mhrksys                 | 92.27.70↔ | Radioaktive Moulagen, n.n.bez.                                   |
| 86.98.11↔ | Einsetz v auflb Pulsgenerat e epid Neurostim, Mehrksys          | 92.27.71↔ | Konstrukt u Applikat v oberfl radioaktiven Moulagen              |
| 86.98.12↔ | Enstz v auflb Plsgnrt e prph Neurstm, Mhrksys                   | 92.27.72↔ | Konstrukt u Applikat v ni auf d KöOberfl verw Applik             |
| 86.98.20↔ | Erstz v auflb Plsgnrt e intrkr Neurstm, Mhrksys                 | 92.27.73↔ | Konstruktion und Applikation von Augenapplikatoren               |
| 86.98.21↔ | Ersetz v auflb Pulsgenerat e epid Neurostim, Mehrksys           | 92.27.79↔ | Radioaktive Moulagen, sonstige                                   |
| 86.98.22↔ | Erstz v auflb Plsgnrt e prph Neurstm, Mhrksys                   | 92.28.00↔ | Injektion oder Instillation von Radioisotopen, n.n.bez.          |
| 86.98.99↔ | Enstz o Erstz v auflb Plsgnrt e Neurstm m dpp Leit, S           | 92.28.01↔ | Instillation von offenen Radionukliden in Gelenke                |
| 92.20↔    | Infusion von flüssigem Radioisotop                              | 92.28.02↔ | Radiojodth bis 1,2 GBq ohne rh-TSH                               |
| 92.21.00↔ | Oberflächenstrahlentherapie: n.n.bez.                           | 92.28.03↔ | Radiojodth bis 1,2 GBq mit rh-TSH                                |
| 92.21.01↔ | Oberflächenstrahlentherapie: Bis zu 2 Bestrahlungsfeldern       | 92.28.04↔ | Radiojodth bis 5 GBq ohne rh-TSH                                 |
| 92.21.02↔ | Oberflächenstrahlentherapie: Mehr als 2 Bestrahlungsfelder      | 92.28.05↔ | Radiojodth bis 5 GBq mit rh-TSH                                  |
| 92.22.00↔ | Orthovoltstrahlentherapie: n.n.bez.                             | 92.28.06↔ | Radiojodth über 5 GBq ohne rh-TSH                                |
| 92.22.01↔ | Orthovoltstrahlentherapie: Bis zu 2 Bestrahlungsfeldern         | 92.28.07↔ | Radiojodth über 5 GBq mit rh-TSH                                 |
| 92.22.02↔ | Orthovoltstrahlentherapie: Mehr als 2 Bestrahlungsfelder        | 92.28.11↔ | Therapie mit offenen Radionukliden bei Knochenmetastasen         |
| 92.22.02↔ | Intraoperative Röntgenstrahlentherapie, bis 300 kV              | 92.28.12↔ | Intrvnös plliatv Schmrzth m off Rdion b Knchnmtstsn              |
| 92.22.12↔ | Intraoperative Röntgenstrahlentherapie, 300 kV - < 1 MV         | 92.28.13↔ | Radiorezeptortherapie mit DOTA-konjugierten Somatostatin-Analoga |
| 92.22.19↔ | Intraoperative Röntgenstrahlentherapie, sonstige                | 92.28.20↔ | Radioimmuntherapie mit 90Y-Ibritumomab-Tiuxetan, parenteral      |
| 92.23.00↔ | Hochvoltstrahlentherapie, n.n.bez.                              | 92.28.21↔ | Gabe von Jod-131-MIBG (Metajodbenzylguanidin) parenteral         |
| 92.23.01↔ | Telekobaltgerät bis zu 2 Bestrahlungsfelder                     | 92.28.31↔ | Sel Intravask Radiochemoembolisation m I131Lipiodol              |
| 92.23.02↔ | Telekobaltgerät 3 bis 4 Bestrahlungsfelder                      | 92.28.32↔ | SI Intrvsk Rdionkldthrpie(SIRT)Emb v Yttrium90mrkiertn Mkrspähm  |
| 92.23.03↔ | Telekobaltger me a 4 BestrahlFeld od 3D-gep Bestr               | 92.28.33↔ | Endovaskuläre Brachytherapie mit Rhenium-188                     |
| 92.23.08↔ | Hochvoltstrahlentherapie: andere Isotope                        | 92.29.00↔ | Brachytherapie mit umschlossenen Radionukliden, n.n. bez.        |
| 92.23.09↔ | Telekobaltgerät, Sonstige                                       | 92.29.09↔ | Brachytherapie mit umschlossenen Radionukliden, sonstige         |
| 92.24.00↔ | Teleradiotherapie mit Photonen, Linearbeschleuniger, n.n.bez.   | 92.29.11↔ | Interst Brachyth m Impl entf Strahl i e E, nied Dos              |
| 92.24.01↔ | Teleradiotherapie m Photonen, Linearbeschl, Grossf              | 92.29.12↔ | Interst Brachyth m Impl entf Strahl i e E, gep Dos               |
| 92.24.02↔ | Teleradiotherapie m Elektr, Linearbeschl, Halbkörp              | 92.29.13↔ | Interst Brachyth m Impl entf Strahl i e E, ho Dos                |
| 92.24.03↔ | Teleradiotherapie m Elektr, Linearbeschl, Ganzkörp              | 92.29.19↔ | Interst Brachyth m Impl entf Strahl i e E, sonst                 |
| 92.24.04↔ | TeleradTher mit Phot, LinBeschl, IntrOp StrahlTher              | 92.29.21↔ | Interst Brachyth m Volimpl entf Strahl i m E, nd Dos             |
| 92.24.09↔ | Teleradiotherapie mit Photonen, Linearbeschleuniger, sonstige   | 92.29.22↔ | Interst Brachyth m Volimpl entf Strahl i m E, gp Dos             |
| 92.24.11↔ | TeleradTher Phot LinBe bis 2 BestrF: M bildg Einst              | 92.29.23↔ | Interst Brachyth m Volimpl entf Strahl i m E, ho Dos             |
| 92.24.12↔ | TelerTher Phot LiBe me a 2 BeF: M bildgest Einst                | 92.29.29↔ | Interst Brachyth m Volimpl entf Strahl i m E, sonst              |
| 92.24.13↔ | TelerTher Phot LiBe 3-D gepl Best: M bildgest Einst             | 92.29.31↔ | Interst Brachyth m Volimpl entf Strahl, bis 10 Q                 |
| 92.24.14↔ | TeleR Phot intensMod RadTher: M bildgest Einst                  | 92.29.32↔ | Interst Brachyth m Volimpl entf Strahl, m a 10 Q                 |
| 92.24.21↔ | TeleR Phot LinBe, bis zu 2 BestrF: Oh bildg Einst               | 92.29.33↔ | Intrst Brchyth m Implnt v prmnr Str, v 16 bs 20 Quelln           |
| 92.24.22↔ | TeleR Phot LinBe, me a 2 BestrF: Oh bildg Einst                 | 92.29.34↔ | Intrst Brchyth m Implnt v prmnr Str, v 21 bs 25 Quelln           |
| 92.24.23↔ | TeleR Phot LinBe, 3-D gepl Best: Oh bildg Einst                 | 92.29.35↔ | Intrst Brchyth m Implnt v prmnr Str, v 26 bs bs 30 Quelln        |
| 92.24.24↔ | TeleR Phot LinBe, intMod Radiother: Oh bildg Einst              | 92.29.36↔ | Intrst Brchyth m Implnt v prmnr Str, v 31 bs bs 35 Quelln        |
| 92.24.25↔ | Tlrdth m Pht: hchkmplx Rdioth m spezialisier Assttng            | 92.29.37↔ | Intrst Brchyth m Implnt v prmnr Str, v 36 bs bs 40 Quelln        |
| 92.25.00↔ | Teleradiotherapie mit Elektronen, Linearbeschleuniger, n.n.bez. | 92.29.38↔ | Intrst Brchyth m Implnt v prmnr Str, v 41 bs bs 45 Quelln        |
| 92.25.01↔ | Teleradiotherapie m Elektr, Linearbeschl, Grossf                | 92.29.39↔ | Intrst Brchyth m Implnt v prmnr Str, v 46 bs bs 50 Quelln        |
| 92.25.02↔ | Teleradiotherapie m Elektr, Linearbeschl, Halbkörp              | 92.29.3a↔ | Intrst Brchyth m Implnt v prmnr Str, v 51 bs bs 55 Quelln        |
| 92.25.03↔ | Teleradiotherapie m Elektr, Linearbeschl, Ganzkörp              | 92.29.3b↔ | Intrst Brchyth m Implnt v prmnr Str, v 56 bs bs 60 Quelln        |
| 92.25.04↔ | TeleradTher mit Elektr, LinBeschl, IntrOp StrahlTher            | 92.29.3c↔ | Intrst Brchyth m Implnt v prmnr Str, v 61 bs bs 65 Quelln        |
| 92.25.09↔ | Teleradiotherapie mit Elektronen, Linearbeschleuniger, sonstige | 92.29.3d↔ | Intrst Brchyth m Implnt v prmnr Str, v 66 bs bs 70 Quelln        |
| 92.25.11↔ | TeleradTher Elektr LinBe, M bildg Einst                         | 92.29.3e↔ | Intrst Brchyth m Implnt v prmnr Str, mhr als 70 Quelln           |
| 92.25.12↔ | TeleradTher Elektr LinBe b 2 BestrF: M bildg Einst              | 92.29.40↔ | Brachytherapie mit Oberflächenapplikatoren, n.n.bez.             |
| 92.25.13↔ | TelerTher Elektr LiBe me a 2 BeF: M bildgest Einst              | 92.29.49↔ | Brachytherapie mit Oberflächenapplikatoren, sonstige             |
| 92.25.14↔ | TelerTher Elek LiBe 3-D gepl Best: M bildgest Einst             | 92.29.51↔ | Entf v umschl Radionukl o inakt Appl unter Anästht               |
| 92.25.15↔ | TeleR Elektr intensMod RadTher: M bildgest Einst                | 92.29.60↔ | Konst u Anp v Fix- u Bhdhlfen b Str, Fix, nnbez                  |
| 92.25.21↔ | TeleR Elektr LinBe, bis zu 2 BestrF: Oh bildg Einst             | 92.29.61↔ | Konst u Anp v Fix- u Bhdhlfen b Str, Fix, einfach                |
| 92.25.22↔ | TeleR Elektr LinBe, me a 2 BestrF: Oh bildg Einst               | 92.29.62↔ | Konst u Anp v Fix- u Bhdhlfen b Str, Fix, mittl SG               |
| 92.25.23↔ | TeleR Elektr LinBe, 3-D gepl Best: Oh bildg Einst               | 92.29.63↔ | Konst u Anp v Fix- u Bhdhlfen b Str, Fix, komplex                |
| 92.25.24↔ | TeleR Elek LinBe, intMod Radiother: Oh bildg Einst              | 92.29.64↔ | Konst u Anp v Fix- u Bhdghlfen b Str, Bhdghlfen                  |
| 92.26.00↔ | Teleradiotherapie mit anderen Partikelstrahlen, n.n.bez.        | 92.29.65↔ | Konst u Anp v Fix- u Bhdghlf b Str, ind Bl o VK                  |
| 92.26.10↔ | Prtnnthrpie, bs z 2 Bstrfldr, oh bldgst Enst                    | 92.29.69↔ | Konst u Anp v Fix- u Bhdghlf b Strahlenth, sonst                 |
| 92.26.11↔ | Prtnnthrpie, bs z 2 Bstrfldr, m bldgst Enst                     | 92.29.70↔ | BestrahlSim ext Bestrahl u Brachyth, nnbez                       |
| 92.26.20↔ | Prtnnthrpie, mhr als 2 Bstrfldr, oh bldgst Enst                 | 92.29.71↔ | BestrSim ext Bestrahl u Brachyth, CT-Sim ext Best                |
| 92.26.21↔ | Prtnnthrpie, mhr als 2 Bstrfldr, m bldgst Enst                  | 92.29.72↔ | BestrSim ext Bestr u Brachyth, CT-Sim Brachyth                   |
| 92.26.99↔ | Teleradiotherapie mit anderen Partikelstrahlen, sonstige        | 92.29.73↔ | BestrSim ext Bestr u Brachyth, Feldf m Sim, o 3D                 |
| 92.27.00↔ | Brachytherapie Körperoberfl, so od nnbez ApplikatOrt            | 92.29.74↔ | BestrSim ext Bestr u Brachyth, Feldf m Sim, m 3D                 |
| 92.27.10↔ | Brachytherapie weibl GeschlOrgane nnbez                         | 92.29.79↔ | BestrSim ext Bestrahl u Brachyth, sonst                          |
| 92.27.11↔ | Brachytherapie intrauterin                                      | 92.29.80↔ | BestrPI perk Bestrahl u Brachyth, nnbez                          |
| 92.27.12↔ | Brachytherapie intravaginal                                     | 92.29.81↔ | BestrahlPlan f d intensitätsmod RadioTher                        |
| 92.27.13↔ | Brachytherapie intrauterin u intravaginal kombiniert            | 92.29.82↔ | BestrPI perk Best u Brachyth, BestrPI m CT u MRT                 |
| 92.27.21↔ | Brachytherapie Körperoberfläche                                 | 92.29.83↔ | BestrPI perk Best u Brachyth, BestrPI Brachyth, mi               |
| 92.27.22↔ | Brachytherapie intrakavitär                                     | 92.29.84↔ | BestrPI perk Best u Brachyth, BestrPI Brachyth, ko               |
| 92.27.23↔ | Brachytherapie intraluminal                                     | 92.29.85↔ | BestrPI perk Best u Brachyth, BestrPI o ind Dos                  |
| 92.27.30↔ | Brachytherapie Gefäss nnbez                                     |           |  |
| 92.27.31↔ | Brachytherapie Koronargefäss                                    |           |  |





|           |   |           |  |
|-----------|---|-----------|--|
| 92.29.86↔ | BestrahlPlan f perkut Bestrahl, m individ Dosisplan             | 92.32.01↔ | Mehrquellige Photon-Radiochirurgie: Gamma-knife                |
| 92.29.87↔ | Bstrpl f Prkt Bstr u Brchyth, Bstrpl m Fsion v CT u PETBldm     | 92.33.00↔ | Teilchen-Radiochirurgie, n.n.bez.                              |
| 92.29.88↔ | Bstrpl f Prkt Bstr&Brchyth,Bstrpl m Fsion v CT,MRT&PETBldm      | 92.33.01↔ | And HochvoltstrTh: Stereotakt Bestr, einzeit, zereb            |
| 92.29.89↔ | BestrPl perkutane Bestrahlung u Brachyth, sonst                 | 92.33.11↔ | And HochvoltstTh: Stereot Bestr, einz, extrazereb              |
| 92.30.00↔ | Stereotaktische Bestrahlung, einzeitig, n.n.bez.                | 92.39.00↔ | Sonstige stereotaktische Radiochirurgie, n.n.bez.              |
| 92.30.01↔ | Stereotaktische Bestrahlung, einzeitig: Zerebral, n.n.bez.      | 92.39.01↔ | And Hochvstrth, Stereot Bestr, frakt,zerebral, n.n.bez.        |
| 92.30.02↔ | Stereotaktische Bestrahlung, einzeitig: Extrazerebral, n.n.bez. | 92.39.11↔ | And Hchvstrth, Streot Bstr, frkt, Extrzr, n.n.bz.              |
| 92.30.20↔ | Stereot Bestr, einzeit: Zerebral, intmod Radioth                | 92.39.20↔ | And Hchvstrth, Streot Bstr, frkt: zrb, intmd Rdiioth           |
| 92.30.21↔ | Stereot Bestr, einzeit: Zereb, intmod Bogenbestr (IMAT)         | 92.39.21↔ | And Hchvstrth, Streot Bstr, frkt: zrb, intmd Bgnbstr (IMAT)    |
| 92.30.22↔ | Stereot Bestr, einzeit: Zerebral, bildgest Einst                | 92.39.22↔ | And Hchvstrth, Streot Bstr, frkt: zrb, bldgst Enst             |
| 92.30.30↔ | Stereot Bestr, einzeit: Extrazer, intmod Radioth                | 92.39.29↔ | And Hochvstrth, Stereot Bestr, frakt, zerebral, So             |
| 92.30.31↔ | Streot Bstr, einzeit: Extrzr, intmd Bgnbstr (IMAT)              | 92.39.30↔ | And Hchvstrth, Streot Bstr, frkt: Extrzr, intmd Rdiioth        |
| 92.30.32↔ | Stereot Bestr, einzeit: Extrazer, bildgest Einst                | 92.39.31↔ | And Hchvstrth, Streot Bstr, frkt: Extrzr, intmd Bgnbstr (IMAT) |
| 92.30.99↔ | Stereotaktische Bestrahlung, einzeitig, sonstige                | 92.39.32↔ | And Hchvstrth, Streot Bstr, frkt: Extrzr, bldgst Enst          |
| 92.31.00↔ | Radiochirurgie mit Photonen n.n. bez., zerebral                 | 92.39.39↔ | And Hochvstrth, Stereot Bestr, frakt, Extrazer, So             |
| 92.31.10↔ | Radiochirurgie mit Photonen n.n. bez., extrazerebral            | 92.41↔    | Intraoperative Strahlentherapie mit Elektronen                 |
| 92.32.00↔ | Mehrquellige Photon-Radiochirurgie, n.n.bez.                    |           |  |



# Funktion

Komplexe OR-Prozeduren







## Komplexe OR-Prozeduren

### Komplexe OR-Prozeduren

Prozedur in Tabelle KORP-1 oder Prozedur in Tabelle KORP-2 und Dauer der maschinellen Beatmung < 96 Stunden

#### Prozedur KORP-1

|           |   |           |  |
|-----------|---|-----------|--|
| 00.54.00↔ | Implnt o Erstz nr d Plsgnr e Rsynchrdfbr [CRTD], n.n.bz.        | 02.06.30↔ | Reko v Hirn u Gesschäd, m einf Implant (Knzement) o Tx           |
| 00.54.10↔ | Implant nur d Pulsgener e Resynchrdfibr [CRTD]                  | 02.06.99↔ | Sonstige Osteoplastik am Schädel (Kranioplastik), sonstige       |
| 00.54.11↔ | Systemumstellung bei Resynchronisationsdefibrillator [CRT-D]    | 02.11↔    | Einfache Naht an der Dura mater des Gehirns                      |
| 00.54.12↔ | Ersetz nur d Pulsgener e Resynchrdfibr [CRTD]                   | 02.12.00↔ | Sonstige Rekonstruktion an den Hirnhäuten, n.n.bez.              |
| 00.54.99↔ | Implnt o Erstz nr d Plsgnr e Rsynchrdfbr [CRTD], S              | 02.12.10↔ | Sonstige Rekonstruktion an den Hirnhäuten ohne Kranioplastik     |
| 00.62.00↔ | Prkt Angiopl o Athrkt an intrkr(n) Gef(n), n.n.bz.              | 02.12.20↔ | Sonstige Rekonstruktion an den Hirnhäuten mit Kranioplastik      |
| 00.62.10↔ | Perkutane Ballonangioplastie an intrakraniell(n) Gefäss(en)     | 02.12.21↔ | Sonstige Duraplastik mit Kranioplastik an der Konvexität         |
| 00.62.20↔ | Perkutane Bladeangioplastie an intrakraniell(n) Gefäss(en)      | 02.12.22↔ | So Durapl m Kranioplastik a kraniozervikalen Übergang            |
| 00.62.30↔ | Perkutane Laserangioplastie an intrakraniell(n) Gefäss(en)      | 02.12.99↔ | Sonstige Rekonstruktion an den Hirnhäuten, sonstige              |
| 00.62.40↔ | Perkutane Atherektomie an intrakraniell(n) Gefäss(en)           | 02.13↔    | Ligatur eines Gefässes der Hirnhäute                             |
| 00.62.50↔ | Perkutane Thrombektomie an intrakraniell(n) Gefäss(en)          | 02.14↔    | Exzision am Plexus chorioideus                                   |
| 00.62.60↔ | Perkutane Rotationstherombektomie an intrakr(n) Gef(en)         | 02.2↔     | Ventrikulostomie   |
| 00.62.99↔ | Perkut Angiopl o Atherekt an intrakr(n) Gef(en), So             | 02.31↔    | Ventrikelschunt zu Strukturen in Kopf und Hals                   |
| 00.65.00↔ | Prkt Enstz v snst(n) intrkr vsk Stnt(s), n.n.bz.                | 02.32↔    | Ventrikelschunt zum Kreislaufsystem                              |
| 00.65.11↔ | Perktranslum Einsetz v intrakr vaskulären Mikrostents           | 02.33↔    | Ventrikelschunt zur Thoraxhöhle                                  |
| 00.65.99↔ | Perkut Einsetz v sonst(n) intrakr vask Stent(s), So             | 02.34↔    | Ventrikelschunt zu Bauchhöhle und Bauchorganen                   |
| 01.23.00↔ | Rekraniotomie, n.n.bez.   | 02.35↔    | Ventrikelschunt zum Harnwegssystem                               |
| 01.23.10↔ | Rekraniotomie mit Einbringen einer Drainage                     | 02.91↔    | Lösung von kortikalen Adhäsionen                                 |
| 01.23.20↔ | Rekrant m Entf von allopl Mat o Medträg aus d Schädelkn         | 02.92↔    | Plastische Rekonstruktion am Gehirn                              |
| 01.23.21↔ | Rekrant m Entf von allopl Mat o Medträg aus d Epidraum          | 02.93.00↔ | Implnt o Erstz d Elktrd(n) e intrkr Neurstm, n.n.bz.             |
| 01.23.29↔ | Rekraniotomie mit Entfernen von sonstigen Material              | 02.93.10↔ | Implant o Ersetz v temp Mikroel z monolok Abl u Stimul           |
| 01.23.99↔ | Rekraniotomie, sonstige   | 02.93.11↔ | Implant o Ersetz v temp Mikroel z multilok Abl u Stimul          |
| 01.32.00↔ | Lobotomie und Traktotomie, n.n.bez.                             | 02.93.20↔ | Implnt o Erstz v prm n Mikroel z mnlk Abl u Stml                 |
| 01.32.10↔ | Lobotomie und Traktotomie, Zingulotomie                         | 02.93.21↔ | Implnt o Erstz v prm n Mikroel z mltk Abl u Stml                 |
| 01.32.11↔ | Lobotomie und Traktotomie, Subpiale Transsektion                | 02.93.99↔ | Implant o Ersetz d Elektrode(n) e intrakr Neurostim, So          |
| 01.32.12↔ | Lobotomie und Traktotomie, Multiple Lobotomien                  | 02.96↔    | Einsetzen einer sphenoidalen Elektrode                           |
| 01.32.20↔ | Lobotomie u Traktotomie, Stereot Untbr von Bahnsystemen         | 04.01.00↔ | Exzision eines Akustikusneurinoms, n.n.bez.                      |
| 01.32.99↔ | Lobotomie und Traktotomie, sonstige                             | 04.01.10↔ | Exzision eines Akustikusneurinoms durch Kraniotomie              |
| 01.41↔    | Operationen am Thalamus   | 04.01.11↔ | Exzision eines Akustikusneurinoms, Translabrynthärer Zugang      |
| 01.42↔    | Operationen am Globus pallidum                                  | 04.01.99↔ | Exzision eines Akustikusneurinoms, sonstige                      |
| 01.51.00↔ | Exzision von Läsion oder Gewebe an den Hirnhäuten, n.n.bez.     | 04.41↔    | Dekompression an der Wurzel des N. trigeminus                    |
| 01.51.10↔ | Exz v Tmrgw an D Hrnh m Präprtion v infiltriertm Nchbrgw        | 07.51↔    | Exploration im Gebiet des Corpus pineale                         |
| 01.51.99↔ | Exzision von Läsion oder Gewebe an den Hirnhäuten, sonstige     | 07.52↔    | Inzision am Corpus pineale                                       |
| 01.52.00↔ | Hemisphärektomie, n.n.bez.                                      | 07.53↔    | Partielle Exzision des Corpus pineale                            |
| 01.52.10↔ | Hemisphärektomie, hirneigenes intrazerebrales Tumorgewebe       | 07.54↔    | Totale Exzision des Corpus pineale                               |
| 01.52.11↔ | Hemisphärektomie, nicht hirneigenes intrazerebrales Tumorgewebe | 07.59↔    | Sonstige Operationen am Corpus pineale                           |
| 01.52.99↔ | Hemisphärektomie, sonstige                                      | 07.61↔    | Partielle Exzision der Hypophyse, transfrontaler Zugang          |
| 01.53.00↔ | Lobektomie am Gehirn, n.n.bez.                                  | 07.62↔    | Partielle Exzision an der Hypophyse, transsphenoidaler Zugang    |
| 01.53.10↔ | Lobektomie am Gehirn, hirneigenes intrazerebrales Tumorgewebe   | 07.63↔    | Part Exz an der Hypoph, nicht näher bez Zugang                   |
| 01.53.11↔ | Lobekt a Hirn, Ni hirneigenes intrazerebrales Tumorgew          | 07.64↔    | Totale Exzision der Hypophyse, transfrontaler Zugang             |
| 01.53.99↔ | Lobektomie am Gehirn, sonstige                                  | 07.65↔    | Totale Exzision der Hypophyse, transsphenoidaler Zugang          |
| 02.01↔    | Eröffnen einer Schädelnaht                                      | 07.68↔    | Totale Exzision der Hypophyse, anderer näher bezeichneter Zugang |
| 02.02↔    | Elevation von Frakturfragmenten vom Schädel                     | 07.69↔    | Totale Exzision der Hypophyse, nicht näher bezeichneter Zugang   |
| 02.03↔    | Bildung eines Schädelknochenlappens                             | 07.71↔    | Exploration der Fossa hypophysialis                              |
| 02.04.00↔ | Knochentransplantation an den Schädel, n.n.bez.                 | 07.72↔    | Inzision an der Hypophyse  |
| 02.04.10↔ | Knochentransplantation an den Schädel, Schädeldach              | 07.79↔    | Sonstige Operation an der Hypophyse                              |
| 02.04.99↔ | Knochentransplantation an den Schädel, sonstige                 | 07.80↔    | Thymektomie, n.n.bez.  |
| 02.05.00↔ | Einsetzen einer Schädelknochenplatte, n.n.bez.                  | 07.81↔    | Sonstige partielle Exzision am Thymus                            |
| 02.05.10↔ | Enstz Schädlknpl(CADImplnt) an Hmsch oh Bteil Gsschäd,Enf Df    | 07.82↔    | Sonstige totale Exzision des Thymus                              |
| 02.05.11↔ | Ens Schknpl(CADImp)a Hmsch oh Bteil d Gsschäd,gr/kmpl Df        | 07.83↔    | Thorakoskopische partielle Exzision am Thymus                    |
| 02.05.20↔ | Eins Schknpl (CADImp) Hmsch Bteil v Orb, Tprlr fr Sn (bz 2Reg)  | 07.84↔    | Thorakoskopische totale Exzision des Thymus                      |
| 02.05.30↔ | Enstz Schädlknpl (CAD) an Hmsch/Bteil mit RgGsschäd, ab 3 Rg    | 07.91↔    | Exploration im Gebiet des Thymus                                 |
| 02.05.99↔ | Einsetzen einer Schädelknochenplatte, sonstige                  | 07.92↔    | Sonstige Inzision am Thymus                                      |
| 02.06.00↔ | Sonstige Osteoplastik am Schädel, n.n.bez.                      | 07.93↔    | Plastische Rekonstruktion am Thymus                              |
| 02.06.10↔ | Frontoorbitale Kranioplastik zur Verlagerung                    | 07.95↔    | Thorakoskopische Inzision am Thymus                              |
| 02.06.20↔ | Rk d Hmsch oh Bteil d Gsschäd, m einf Implnt (Knmnt)            | 07.98↔    | So u nnbez thorakoskopische Operationen Thymus                   |
|           |   | 07.99↔    | Sonstige und nicht näher bezeichnete Operationen am Thymus       |
|           |   | 16.01↔    | Orbitotomie mit Knochenlappen                                    |

|           |  |           |  |
|-----------|--|-----------|--|
| 16.02↔    | Orbitotomie mit Einsetzen eines orbitalen Implantats             | 25.3x.11↔ | Vollständige Glossekt, transoraler Zugang, oh Reko             |
| 16.09↔    | Sonstige Orbitotomie   | 25.3x.12↔ | Vollst Glossekt, transor Zugang, Reko m lok Schleimh           |
| 16.51.00↔ | Exenteration d Orbita mit Entf ben Strukturen, n.n.bez.          | 25.3x.13↔ | Vollst Glossekt, transor Zugang, Reko m myokut Lappe           |
| 16.51.10↔ | Exent d Orb m Entf ben Strukturen, m Erhalt d Lidhaut            | 25.3x.14↔ | Vllst Glsskt, trnsr Zg, Rk m fr mkrvsknst Tx                   |
| 16.51.11↔ | Exent d Orb m Entf ben Strukturen, oh Erhalt d Lidhaut           | 25.3x.19↔ | Vollständige Glossekt, transoraler Zugang, m So Reko           |
| 16.51.99↔ | Sonstige Exenteration d Orbita mit Entf ben Strukturen           | 25.3x.20↔ | Vollständige Glossektomie, transmandibularär Zugang, n.n.bez.  |
| 16.52.00↔ | Exent d Orb m ther Entf von Orbknoch, n.n.bez.                   | 25.3x.21↔ | Vollständige Glossekt, transmand Zugang, oh Reko               |
| 16.52.10↔ | Exent d Orb m ther Entf v Orbknoch, m Erhalt d Lidhaut           | 25.3x.22↔ | Vollst Glossekt, transmand Zugang, Reko m lok Schleimh         |
| 16.52.11↔ | Exent d Orb m ther Entf v Orbknoch, oh Erhalt d Lidhaut          | 25.3x.23↔ | Vollst Glossekt, transmand Zugang, Reko m myokut Lappe         |
| 16.52.99↔ | So Exent d Orb m therapeutischem Entf von Orbknoch               | 25.3x.24↔ | Vllst Glsskt, trnsmnd Zg, Rk m fr mkrvsknst Tx                 |
| 16.59.00↔ | Sonstige Exenteration der Orbita, n.n.bez.                       | 25.3x.29↔ | Vollständige Glossekt, transoraler Zugang, m So Reko           |
| 16.59.10↔ | Sonstige Exenteration der Orbita, mit Erhalt der Lidhaut         | 25.3x.30↔ | Vollständige Pelviglossektomie, transoraler Zugang, n.n.bez.   |
| 16.59.11↔ | Sonstige Exenteration der Orbita, ohne Erhalt der Lidhaut        | 25.3x.31↔ | Vollständige Pelviglekt, transoraler Zugang, oh Reko           |
| 16.59.99↔ | Sonstige Exenteration der Orbita, sonstige                       | 25.3x.32↔ | Vollst Pelviglekt, transor Zugang, Reko m lok Schleimh         |
| 16.63↔    | Revision einer Erukulationstasche mit Transplantat               | 25.3x.33↔ | Vollst Pelviglekt, transor Zugang, Reko m myokut Lappe         |
| 16.64↔    | Sonstige Revision einer Erukulationstasche                       | 25.3x.34↔ | Vllst Plvglkt, trnsr Zg, Rk m fr mkrvsknst Tx                  |
| 16.66↔    | Sonstige Revision einer Exenterationshöhle                       | 25.3x.39↔ | Vollständige Pelviglekt, transmand Zugang, m So Reko           |
| 18.71.00↔ | Ohrmuschelaufbau, n.n.bez.                                       | 25.3x.40↔ | Vollständige Pelviglekt, transmand Zugang, n.n.bez.            |
| 18.71.10↔ | Ohrmuschelaufbau, partiell, n.n.bez.                             | 25.3x.41↔ | Vollständige Pelviglekt, transmand Zugang, oh Reko             |
| 18.71.11↔ | Ohrmuschelaufbau, partiell mit Gewebeexpander                    | 25.3x.42↔ | Vollst Pelviglekt, transmand Zug, Reko m lok Schleimh          |
| 18.71.12↔ | Ohrmuschelaufbau, partiell mit Galealappen                       | 25.3x.43↔ | Vollst Pelviglekt, transmand Zug, Reko m myokut Lappe          |
| 18.71.13↔ | Ohrmuschelaufbau, partiell mit Knorpeltransplantat               | 25.3x.44↔ | Vllst Plvglkt, trnsmnd Zg, Rk m fr mkrvsknst Tx                |
| 18.71.14↔ | Ohrmuschelaufbau, partiell mit mikrovaskulärem Lappen            | 25.3x.49↔ | Vollständige Pelviglekt, transmand Zugang, m So Reko           |
| 18.71.19↔ | Ohrmuschelaufbau, partiell, sonstige                             | 25.3x.50↔ | Vollständige Pelviglossomandibulektomie, n.n.bez.              |
| 18.71.20↔ | Ohrmuschelaufbau, total, n.n.bez.                                | 25.3x.51↔ | Vollständige Pelviglossomandibulektomie, ohne Rekonstruktion   |
| 18.71.21↔ | Ohrmuschelaufbau, total mit Gewebeexpander                       | 25.3x.52↔ | Vollständige Pelviglossomekt, Reko m lok Schleimhaut           |
| 18.71.22↔ | Ohrmuschelaufbau, total mit Galealappen                          | 25.3x.53↔ | Vollständige Pelviglossomekt, Reko m myokut Lappe              |
| 18.71.23↔ | Ohrmuschelaufbau, total mit Knorpeltransplantat                  | 25.3x.54↔ | Vllst Pelviglossomekt, Reko m fr mikrovaskanast Tx             |
| 18.71.24↔ | Ohrmuschelaufbau, total mit mikrovaskulärem Lappen               | 25.3x.59↔ | Vollständige Pelviglossomekt, m sonstiger Reko                 |
| 18.71.29↔ | Ohrmuschelaufbau, total, sonstige                                | 25.4x.00↔ | Radikale Glossektomie, n.n.bez.                                |
| 18.71.30↔ | Implantation von allopl Materialien b Aufb e Ohrmuschel          | 25.4x.10↔ | Radikale Glossektomie, transoraler Zugang, n.n.bez.            |
| 18.71.99↔ | Ohrmuschelaufbau, sonstige                                       | 25.4x.11↔ | Radikale Glossektomie, transoraler Zugang, ohne Rekonstruktion |
| 25.2x.00↔ | Partielle Glossektomie, n.n.bez.                                 | 25.4x.12↔ | Rad Glossekt, transoraler Zugang, Reko m lok Schleimh          |
| 25.2x.09↔ | Partielle Glossektomie, sonstige                                 | 25.4x.13↔ | Rad Glossekt, transoraler Zugang, Reko m myokut Lappe          |
| 25.2x.10↔ | Partielle Glossektomie, transoraler Zugang, n.n.bez.             | 25.4x.14↔ | Rad Glossekt, transor Zug, Reko m fr mikrovaskanast Tx         |
| 25.2x.11↔ | Partielle Glossektomie, transoraler Zugang, ohne Rekonstruktion  | 25.4x.19↔ | Rad Glossekt, transoraler Zugang, m sonstiger Reko             |
| 25.2x.12↔ | Part Glossekt, transoraler Zugang, Reko m lok Schleimh           | 25.4x.20↔ | Radikale Glossektomie, transmandibularär Zugang, n.n.bez.      |
| 25.2x.13↔ | Part Glossekt, transoraler Zugang, Reko m myokut Lappe           | 25.4x.21↔ | Rad Glossekt, transmandibularär Zugang, oh Reko                |
| 25.2x.14↔ | Part Glossekt, transor Zug, Reko m fr mikrovaskanast Tx          | 25.4x.22↔ | Rad Glossekt, transmand Zugang, Reko m lok Schleimh            |
| 25.2x.19↔ | Part Glossekt, transoraler Zugang, m sonstiger Reko              | 25.4x.23↔ | Rad Glossekt, transmand Zugang, Reko m myokut Lappe            |
| 25.2x.20↔ | Partielle Glossektomie, transmandibularär Zugang, n.n.bez.       | 25.4x.24↔ | Rd Glsskt, trnsmnd Zg, Rk m fr mkrvsknst Tx                    |
| 25.2x.21↔ | Part Glossekt, transmandibularär Zugang, oh Reko                 | 25.4x.29↔ | Rad Glossekt, transmandibularär Zugang, m So Reko              |
| 25.2x.22↔ | Part Glossekt, transmand Zugang, Reko m lok Schleimh             | 25.4x.30↔ | Radikale Pelviglossektomie, transoraler Zugang, n.n.bez.       |
| 25.2x.23↔ | Part Glossekt, transmand Zugang, Reko m myokut Lappe             | 25.4x.31↔ | Rad Pelviglekt, transoraler Zugang, oh Rekonstruktion          |
| 25.2x.24↔ | Prt Glsskt, trnsmnd Zg, Rk m fr mkrvsknst Tx                     | 25.4x.32↔ | Rad Pelviglekt, transoraler Zugang, Reko m lok Schleimh        |
| 25.2x.29↔ | Part Glossekt, transmandibularär Zugang, m So Reko               | 25.4x.33↔ | Rad Pelviglekt, transoraler Zugang, Reko m myokut Lappe        |
| 25.2x.30↔ | Pelviglossektomie, transoraler Zugang, n.n.bez.                  | 25.4x.34↔ | Rd Plvglkt, trnsr Zg, Rk m fr mkrvsknst Tx                     |
| 25.2x.31↔ | Pelviglossektomie, transoraler Zugang, ohne Rekonstruktion       | 25.4x.39↔ | Rad Pelviglekt, transoraler Zugang, m sonstiger Reko           |
| 25.2x.32↔ | Pelviglekt, transoraler Zugang, Reko m lok Schleimhaut           | 25.4x.40↔ | Radikale Pelviglossektomie, transmandibularär Zugang, n.n.bez. |
| 25.2x.33↔ | Pelviglekt, transoraler Zugang, Reko m myokut Lappe              | 25.4x.41↔ | Rad Pelviglekt, transmandibularär Zugang, oh Reko              |
| 25.2x.34↔ | Pelviglekt, transor Zug, Reko m fr mikrovaskanast Tx             | 25.4x.42↔ | Rad Pelviglekt, transmand Zugang, Reko m lok Schleimh          |
| 25.2x.39↔ | Pelviglekt, transoraler Zugang, m sonstiger Reko                 | 25.4x.43↔ | Rad Pelviglekt, transmand Zugang, Reko m myokut Lappe          |
| 25.2x.40↔ | Pelviglossektomie, transmandibularär Zugang, n.n.bez.            | 25.4x.44↔ | Rd Plvglkt, trnsmnd Zg, Rk m fr mkrvsknst Tx                   |
| 25.2x.41↔ | Pelviglossektomie, transmandibularär Zugang, ohne Rekonstruktion | 25.4x.49↔ | Rad Pelviglekt, transmandibularär Zugang, m So Reko            |
| 25.2x.42↔ | Pelviglekt, transmand Zugang, Reko m lok Schleimh                | 25.4x.50↔ | Radikale Pelviglossomandibulektomie, n.n.bez.                  |
| 25.2x.43↔ | Pelviglekt, transmand Zugang, Reko m myokut Lappe                | 25.4x.51↔ | Radikale Pelviglossomandibulektomie, ohne Rekonstruktion       |
| 25.2x.44↔ | Pelviglekt, transmand Zug, Reko m fr mikrovaskanast Tx           | 25.4x.52↔ | Rad Pelviglossomekt, Rekonstruktion m lok Schleimhaut          |
| 25.2x.49↔ | Pelviglekt, transmandibularär Zugang, m sonstiger Reko           | 25.4x.53↔ | Radikale Pelviglossomekt, Rekonstruktion m myokut Lappe        |
| 25.2x.50↔ | Pelviglossomandibulektomie, n.n.bez.                             | 25.4x.54↔ | Rad Pelviglossomekt, Reko m fr mikrovaskanast Tx               |
| 25.2x.51↔ | Pelviglossomandibulektomie, ohne Rekonstruktion                  | 25.4x.59↔ | Radikale Pelviglossomekt, m sonstiger Rekonstruktion           |
| 25.2x.52↔ | Pelviglossomekt, Rekonstruktion m lok Schleimhaut                | 25.4x.99↔ | Radikale Glossektomie, sonstige.                               |
| 25.2x.53↔ | Pelviglossomandibulektomie, Rekonstruktion mit myokutaner Lappe  | 27.57.00↔ | Anbr e gestielt oder fr Lp an Lip und Mund, n.n.bez.           |
| 25.2x.54↔ | Pelviglossomekt, Reko m fr mikrovaskanast Transplantat           | 27.57.10↔ | Anbr e fr mikrovaskanast Transplantats an Lip und Mund         |
| 25.2x.59↔ | Pelviglossomandibulektomie, mit sonstiger Rekonstruktion         | 27.57.11↔ | Anbringen eines gestielten Fernlappens an Lippe und Mund       |
| 25.3x.00↔ | Vollständige Glossektomie, n.n.bez.                              | 27.57.99↔ | Anbr e gestielt oder fr Lp an Lip und Mund, sonstige           |
| 25.3x.09↔ | Vollständige Glossektomie, sonstige                              | 29.31↔    | Krikopharyngeale Myotomie                                      |
| 25.3x.10↔ | Vollständige Glossektomie, transoraler Zugang, n.n.bez.          | 29.33.00↔ | (Partielle) Pharyngektomie, n.n.bez.                           |
|           |  | 29.33.10↔ | Partielle Pharyngektomie, ohne Rekonstruktion                  |
|           |  | 29.33.11↔ | Part Pharyngekt, Rekonstruktion m gestielt reg o Fernl         |





|           |   |           |  |
|-----------|---|-----------|--|
| 29.33.12↔ | Part Pharyngekt, Reko m fr mikrovaskanast Transplantat            | 33.42↔    | Verschluss einer Bronchusfistel                                  |
| 29.33.20↔ | Totale Pharyngekt, Reko m gestielt reg o Fernl                    | 33.43↔    | Verschluss einer Lungenverletzung                                |
| 29.33.21↔ | Tt Phryngkt, Rk m fr mkrvsknst Tx, fr Dmtr o Mgnhczg              | 33.48↔    | Sonstige und plastische Rekonstruktion an einem Bronchus         |
| 29.33.99↔ | (Partielle) Pharyngektomie, sonstige                              | 33.49↔    | Sonstige und plastische Rekonstruktion an der Lunge              |
| 31.73↔    | Verschluss einer anderen trachealen Fistel                        | 33.71.00↔ | End Einsetz o Ersetz von Bronchialventil(en), n.n.bez.           |
| 32.09.00↔ | So Lok Exz o Destr von Läs o Gew an e Bronch, n.n.bez.            | 33.71.10↔ | Endoskopisches Einsetzen von Bronchialventil(en), n.n.bez.       |
| 32.09.10↔ | So Lok Exz o Destr v Läs o Gew an e Bronch, d Thorakot            | 33.71.11↔ | Endoskopisches Einsetzen von Bronchialventil(en), ein Ventil     |
| 32.09.20↔ | S Lk Exz o Dstr v Läs o Gw an e Brnch, d Thrkskpie                | 33.71.12↔ | Endoskopisches Einsetzen von Bronchialventil(en), zwei Ventile   |
| 32.09.99↔ | So Lok Exz o Destr von Läs o Gew an e Bronch, So                  | 33.71.13↔ | Endoskopisches Einsetzen von Bronchialventil(en), drei Ventile   |
| 32.1x.00↔ | Sonstige Exzision an einem Bronchus, n.n.bez.                     | 33.71.14↔ | Endoskopisches Einsetzen von Bronchialventil(en), vier Ventile   |
| 32.1x.10↔ | Sonstige Exzision an einem Bronchus, Bifurkationsresektion        | 33.71.15↔ | End Einsetz von Bronchialventil(en), 5 und mehr Ventile          |
| 32.1x.20↔ | So Exz an e Bronch, Rev e Bronchusstumpfsuffizienz                | 33.71.20↔ | Endoskopisches Ersetzen von Bronchialventil(en), n.n.bez.        |
| 32.1x.99↔ | Sonstige Exzision an einem Bronchus, sonstige                     | 33.71.21↔ | Endoskopisches Ersetzen von Bronchialventil(en), ein Ventil      |
| 32.20↔    | Thorakoskopische Exzision von Läsion oder Gewebe an der Lunge     | 33.71.22↔ | Endoskopisches Ersetzen von Bronchialventil(en), zwei Ventile    |
| 32.21↔    | Plikatur einer Emphyseblase                                       | 33.71.23↔ | Endoskopisches Ersetzen von Bronchialventil(en), drei Ventile    |
| 32.22↔    | Chirurgische Lungenvolumenreduktion                               | 33.71.24↔ | Endoskopisches Ersetzen von Bronchialventil(en), vier Ventile    |
| 32.23↔    | Offene Exzision von Läsion oder Gewebe an der Lunge               | 33.71.25↔ | End Ersetz von Bronchialventil(en), 5 und mehr Ventile           |
| 32.24↔    | Perkutane Exzision von Läsion oder Gewebe an der Lunge            | 33.71.99↔ | End Einsetz o Ersetz von Bronchialventil(en), sonstige           |
| 32.25↔    | Thorakoskopische Ablation von Läsion oder Gewebe an der Lunge     | 33.79↔    | Endoskop Impl sonst Bronchialvorricht                            |
| 32.26↔    | Sonstige Exzision von Läsion Lunge                                | 33.92↔    | Ligatur eines Bronchus   |
| 32.28↔    | Endosk Exz oder Destr von Läs oder Gew an der Lu                  | 33.98↔    | Sonstige Operationen an einem Bronchus                           |
| 32.29↔    | So lok Exz oder Destr von Läs oder Gew an der Lu                  | 33.99↔    | Sonstige Operationen an der Lunge                                |
| 32.30↔    | Thorakoskopische Segmentresektion der Lunge                       | 34.02↔    | Probethorakotomie  |
| 32.39↔    | Sonstige und nicht näher bezeichnete Segmentresektion der Lunge   | 34.03↔    | Rethorakotomie   |
| 32.41.00↔ | Thorakoskopische Lobektomie an der Lunge, n.n.bez.                | 34.3x.00↔ | Exz oder Destr von Läs oder Gew d Mdst, n.n.bez.                 |
| 32.41.10↔ | Lbkt an d L, thrksk, oh Ang e rd Lymphkt, n.n.bz.                 | 34.3x.10↔ | Exzision von Läsion oder Gewebe des Mediastinums                 |
| 32.41.11↔ | Lbkt an d L,thrksk,oh Ang rd Lymphkt,oh brnchpl o angiopl Erw     | 34.3x.20↔ | Resektion von Läsion oder Gewebe des Mediastinums, n.n.bez.      |
| 32.41.12↔ | Lbkt an d L, thrksk, oh Ang e rd Lymphkt, m brnchpl Erw           | 34.3x.21↔ | Res von Läs o Gew d Mdst, oh Res an mediast Organen              |
| 32.41.13↔ | Lbkt an d L, thrksk, oh Ang e rd Lymphkt, m angiopl Erw           | 34.3x.22↔ | Rs v Läs o Gw d Mdst, m Lngnrs o Prkrdrts u GfERS                |
| 32.41.14↔ | Lbkt an d L, thrksk, oh Ang e rd Lymphkt, m brnchpl u angiopl Erw | 34.3x.23↔ | Resektion von Läs o Gew d Mdst, m Perikardteilresektion          |
| 32.41.19↔ | Lobekt an d Lu, thoraksk, oh Ang e rad Lymphekt, So               | 34.3x.24↔ | Resektion von Läs o Gew d Mdst, m prothetischem GefERS           |
| 32.41.20↔ | Lobekt an d Lu, thorakoskopisch, mit radikaler Lymphekt           | 34.3x.25↔ | Resektion von Läs o Gew d Mdst, m Lungenres und GefERS           |
| 32.42.00↔ | Lobektomie an der Lunge, offen chirurgisch, n.n.bez.              | 34.3x.26↔ | Res von Läs o Gew d Mdst, m Lungenres und Perikardtres           |
| 32.42.10↔ | Lbkt an d L, offn chr, oh Ang e rd Lymphkt, n.n.bz.               | 34.3x.27↔ | Res von Läs o Gew d Mdst, m Perikardtres und GefERS              |
| 32.42.11↔ | Lbkt an L, offn chr, oh Ang rd Lymphkt,oh brnchpl o angiopl Erw   | 34.3x.28↔ | Rs v Läs o Gw d Mdst, m Lngn u Prkrdrts u GfERS                  |
| 32.42.12↔ | Lbkt an d L, offn chr, oh Ang e rd Lymphkt, m brnchpl Erw         | 34.3x.29↔ | Resektion von Läsion oder Gewebe des Mediastinums, sonstige      |
| 32.42.13↔ | Lbkt an d L, offn chr, oh Ang e rd Lymphkt, m angiopl Erw         | 34.3x.30↔ | Destruktion von Läsion oder Gewebe des Mediastinums              |
| 32.42.14↔ | Lbkt an L, offn chr, oh Ang rd Lymphkt, m brnchpl&angiopl Erw     | 34.3x.99↔ | Exz oder Destr von Läs oder Gew d Mdst, sonstige                 |
| 32.42.19↔ | Lobekt an d Lu, offen chir, oh Ang e rad Lymphekt, So             | 34.51↔    | Dekortikation der Lunge  |
| 32.42.20↔ | Lobekt an d Lu, offen chir, m radik Lymphekt, n.n.bez.            | 34.52↔    | Thorakoskopische Dekortikation der Lunge                         |
| 32.42.21↔ | Lbkt an d L, offn chr, m rdk Lymphkt, oh brnchpl o angiopl Erw    | 34.59.00↔ | Sonstige Exzision an der Pleura, n.n.bez.                        |
| 32.42.22↔ | Lbkt an d L, offn chr, m rdk Lymphkt, m brnchpl Erw               | 34.59.10↔ | Sonstige Exzision an der Pleura, thorakoskopische Pleurektomie   |
| 32.42.23↔ | Lbkt an d L, offn chr, m rdk Lymphkt, m angiopl Erw               | 34.59.20↔ | Sonstige Exzision an der Pleura, offen chirurgische Pleurektomie |
| 32.42.24↔ | Lbkt an d L, offn chr, m rdk Lymphkt, m brnchpl u angiopl Erw     | 34.59.99↔ | Sonstige Exzision an der Pleura, sonstige                        |
| 32.42.29↔ | Lobekt an d Lu, offen chir, m radik Lymphekt, sonstige            | 34.6x.00↔ | Pleurodese, n.n.bez.   |
| 32.42.30↔ | Lobektomie an der Lunge, erweitert                                | 34.6x.11↔ | Pleurodese, offen chirurgisch, ohne Dekortikation                |
| 32.42.40↔ | Lobektomie an der Lunge, Bilobektomie, n.n.bez.                   | 34.6x.12↔ | Pleurodese, offen chirurgisch, mit Dekortikation                 |
| 32.42.41↔ | Lobekt an d Lu, Bilobekt, ohne bronchopl o angiopl Erw            | 34.6x.19↔ | Pleurodese, offen chirurgisch, sonstige                          |
| 32.42.42↔ | Lobektomie an d Lunge, Bilobekt, mit bronchopl Erw                | 34.6x.20↔ | Pleurodese, thorakoskopisch, n.n.bez.                            |
| 32.42.43↔ | Lobektomie an d Lunge, Bilobekt, mit angiopl Erw                  | 34.6x.21↔ | Pleurodese, thorakoskopisch, ohne Dekortikation                  |
| 32.42.44↔ | Lobekt an d Lu, Bilobekt, mit bronchopl und angiopl Erw           | 34.6x.22↔ | Pleurodese, thorakoskopisch, mit Dekortikation                   |
| 32.42.49↔ | Lobektomie an der Lunge, Bilobektomie, sonstige                   | 34.6x.29↔ | Pleurodese, thorakoskopisch, sonstige                            |
| 32.49↔    | Sonstige Lobektomie an der Lunge                                  | 34.6x.99↔ | Pleurodese, sonstige   |
| 32.50↔    | Thorakoskopische Pneumonektomie                                   | 34.72↔    | Verschluss einer Thorakostomie                                   |
| 32.59↔    | Exzision der Lunge, n.n.bez.                                      | 34.73↔    | Verschluss anderer Thoraxfisteln                                 |
| 32.6↔     | Radikale Dissektion von Thoraxstrukturen                          | 34.74↔    | Korrektur einer Brustwanddeformität                              |
| 32.9↔     | Sonstige Exzision an der Lunge                                    | 34.79.00↔ | Sonstige plastische Rekonstruktion an der Brustwand, n.n.bez.    |
| 33.0↔     | Inzision an einem Bronchus  | 34.79.10↔ | So Plast Reko an d Bruw, sek Verschluss e Thorakotomie           |
| 33.1↔     | Inzision an der Lunge   | 34.79.20↔ | So Plast Reko an d Bruw, Stabilisierung, offen chir              |
| 33.20↔    | Thorakoskopische Lungenbiopsie                                    | 34.79.30↔ | Sonstige Plast Reko an d Bruw, off Rep e Sternumfraktur          |
| 33.34.00↔ | Thorakoplastik, n.n.bez.  | 34.79.40↔ | So Plast Reko an d Bruw, Knochenplastik und Knochtix             |
| 33.34.10↔ | Thorakoplastik, partiell  | 34.79.99↔ | Sonstige plastische Rekonstruktion an der Brustwand, sonstige    |
| 33.34.20↔ | Thorakoplastik, komplett  | 34.81↔    | Exzision von Läsion oder Gewebe am Zwerchfell                    |
| 33.34.99↔ | Thorakoplastik, sonstige  | 34.82↔    | Naht eines Zwerchfellrisses                                      |
| 33.39↔    | Sonstiger chirurgischer Lungenkollaps                             | 34.83↔    | Verschluss einer Zwerchfellfistel                                |
| 33.41↔    | Naht eines Bronchusrisses   | 34.84↔    | Sonstige plastische Rekonstruktion am Zwerchfell                 |
|           |   | 35.10↔    | ValvPlast am off Herz, ohne Ersatz, Klap nicht bez               |
|           |   | 35.11.00↔ | Valvuloplastik d Aortklapp a off Herz, oh Ers, n.n.bez.          |
|           |   | 35.11.10↔ | Valvulotomie der Aortenklappe am offenen Herzen                  |

|           |  |           |  |
|-----------|--|-----------|--|
| 35.11.20↔ | Rk d Artklpp a off Hrzt, oh Ers, b kng Klppnm d Hrzt           | 35.41.20↔ | Vergröss e besteh Vorhofseptumdefektes, geschl Tech            |
| 35.11.99↔ | Valvuloplastik d Aortklapp a off Herz, oh Ers, sonstige        | 35.41.99↔ | Vergrosserung eines bestehenden Vorhofseptumdefektes, sonstige |
| 35.12.00↔ | Valvuloplastik d Mitralkl a off Herz, oh Ers, n.n.bez.         | 35.42.00↔ | Bildung von Herzseptumdefekten, n.n.bez.                       |
| 35.12.10↔ | Valvulotomie der Mitralklappe am offenen Herzen                | 35.42.10↔ | Bildung von Herzseptumdefekten, offene Technik                 |
| 35.12.11↔ | Segelrekonstruktion der Mitralklappe am offenen Herzen         | 35.42.20↔ | Bildung von Herzseptumdefekten, geschlossene Technik           |
| 35.12.20↔ | Rk d Mtrkl a off Hrzt, oh Ers, b kng Klppnm d Hrzt             | 35.42.99↔ | Bildung von Herzseptumdefekten, sonstige                       |
| 35.12.99↔ | Valvuloplastik d Mitralkl a off Herz, oh Ers, sonstige         | 35.43.00↔ | Vergröss e besteh Ventrikelseptumdefektes, n.n.bez.            |
| 35.13.00↔ | Valvuloplastik d Pulmklapp a off Herz, oh Ers, n.n.bez.        | 35.43.10↔ | Vergröss e besteh Ventrikelseptumdefektes, off Tech            |
| 35.13.10↔ | Valvulotomie der Pulmonalklappe am offenen Herzen              | 35.43.20↔ | Vergröss e besteh Ventrikelseptumdefektes, geschl Tech         |
| 35.13.20↔ | Rk d Plmklpp a off Hrzt, oh Ers, b kng Klppnm d Hrzt           | 35.43.99↔ | Vergrosserung e besteh Ventrikelseptumdefektes, So             |
| 35.13.99↔ | Valvuloplastik d Pulmklapp a off Herz, oh Ers, sonstige        | 35.50↔    | Korr von nicht näher bez HerzseptDef mit Prothese              |
| 35.14.00↔ | Valvplst d Trikusklap a off Herz, oh Ers, n.n.bez.             | 35.51↔    | Korr eines VHSeptDef mit Prothese, offene Technik              |
| 35.14.10↔ | Valvulotomie der Trikuspidalklappe am offenen Herzen           | 35.53↔    | Korrektur Ventrikelseptumdefekt mit Prothese, offener Zugang   |
| 35.14.11↔ | Segelrekonstruktion der Trikuspidalklappe am offenen Herzen    | 35.54↔    | Korrektur von Endokardkissendefekten (AV-Kanal) mit Prothese   |
| 35.14.20↔ | Rk d Trkspklp a off Hrzt, oh Ers, b kng Klppnm d Hrzt          | 35.60↔    | Korr eines nicht bez HerzseptDef mit Bio-Graft                 |
| 35.14.99↔ | Valvuloplastik d Trikusklap a off Herz, oh Ers, So             | 35.61↔    | Korrektur eines Vorhofseptumdefektes mit Bio-Graft             |
| 35.19.00↔ | Valvuloplastik a off Herz, oh Ers, So Klap, n.n.bez.           | 35.62↔    | Korrektur eines Ventrikelseptumdefektes mit Bio-Graft          |
| 35.19.10↔ | Rk e AVKlp a off Hrzt, oh Ers, b kng Klppnm d Hrzt             | 35.63↔    | Korrektur von Endokardkissendefekten (AV-Kanal) mit Bio-Graft  |
| 35.19.11↔ | Rk e Trncsklpp a off Hrzt, oh Ers, b kng Klppnm d Hrzt         | 35.70↔    | So ni näher bez Korr von ni näher bez HerzseptDef              |
| 35.19.99↔ | Valvuloplastik a off Herz, oh Ers, So Klap, So                 | 35.71↔    | Sonstige nicht näher bez Korrektur eines VHSeptDef             |
| 35.20↔    | Herzklappenersatz, Klappe nicht bezeichnet                     | 35.72.00↔ | Korrektur eines Ventrikelseptumdefektes, n.n.bez.              |
| 35.21.00↔ | Aortenklappenersatz mit Graft, n.n.bez.                        | 35.72.10↔ | Verschluss eines erworbenen Ventrikelseptumdefektes            |
| 35.21.10↔ | Aortenklappenersatz mit Graft, Bioprothese                     | 35.72.99↔ | Korrektur eines Ventrikelseptumdefektes, sonstige              |
| 35.21.20↔ | Implant e klappentragenden Gefprothese, biol Aortklapp         | 35.73↔    | So u ni näh bez Korr v Endokardkissendef (AV-Kan)              |
| 35.21.99↔ | Aortenklappenersatz mit Graft, sonstige                        | 35.81↔    | Totalkorrektur einer Fallot-Tetralogie                         |
| 35.22.00↔ | Sonstiger Aortenklappenersatz, n.n.bez.                        | 35.82↔    | Totalkorrektur von total falsch mündenden Pulmonalvenen        |
| 35.22.10↔ | Minimal-invasive Implantation einer Aortenklappe, n.n.bez.     | 35.83↔    | Totale Rekonstruktion des Truncus arteriosus                   |
| 35.22.11↔ | Minimal-invasive Implantation einer Aortenklappe, transapikal  | 35.84↔    | Totalkorr d Transp d gross Gef, ni andorts klass               |
| 35.22.19↔ | Minimal-invasive Implantation einer Aortenklappe, sonstige     | 35.91↔    | Interatriale Transposition des venösen Rückflusses             |
| 35.22.20↔ | Aortenklappenersatz durch Autotransplantation [Ross-Operation] | 35.92↔    | Erzeug eines Cond zw rechtem Ventr und PulmonArt               |
| 35.22.30↔ | Implant e klappentr Gefprothese, mechanische Aortklapp         | 35.93↔    | Erzeugen eines Conduits zwischen linkem Ventrikel und Aorta    |
| 35.22.99↔ | Sonstiger Aortenklappenersatz, sonstige                        | 35.94↔    | Erzeugen eines Conduits zwischen Vorhof und Pulmonalarterie    |
| 35.23↔    | Mitralklappenersatz mit Graft                                  | 35.95.00↔ | Revision einer Korrekturoperation am Herzen, n.n.bez.          |
| 35.24↔    | Sonstiger Mitralklappenersatz                                  | 35.95.10↔ | Prothesenrefixation eines Herzklappenersatzes, n.n.bez.        |
| 35.25.00↔ | Pulmonalklappenersatz mit Graft, n.n.bez.                      | 35.95.11↔ | Prothesenrefixation eines Aortenklappenersatzes                |
| 35.25.10↔ | Pulmonalklappenersatz mit Graft, Bioprothese                   | 35.95.12↔ | Prothesenrefixation eines Mitralklappenersatzes                |
| 35.25.20↔ | Implant e klappentr Gefprothese, biol Pulmonalklappe           | 35.95.13↔ | Prothesenrefixation eines Pulmonalklappenersatzes              |
| 35.25.99↔ | Pulmonalklappenersatz mit Graft, sonstige                      | 35.95.14↔ | Prothesenrefixation eines Trikuspidalklappenersatzes           |
| 35.26.00↔ | Sonstiger Pulmonalklappenersatz, n.n.bez.                      | 35.95.19↔ | Prothesenrefixation eines Herzklappenersatzes, sonstige        |
| 35.26.10↔ | Minimal-invasive Implantation einer Pulmonalklappe, n.n.bez.   | 35.95.99↔ | Revision einer Korrekturoperation am Herzen, sonstige          |
| 35.26.19↔ | Minimal-invasive Implantation einer Pulmonalklappe, sonstige   | 35.98.00↔ | Sonstige Operationen an Herzsepten, n.n.bez.                   |
| 35.26.20↔ | Implant e klappentr Gefprothese, Mech Pulmonalklappe           | 35.98.10↔ | Prktntrntsmnln Vrschl e Vhsptmdfkt, n.n.bz.                    |
| 35.26.99↔ | Sonstiger Pulmonalklappenersatz, sonstige                      | 35.98.19↔ | Perkutanentransluminalen Verschl e Vhseptumdefektes, So        |
| 35.27↔    | Trikuspidalklappenersatz mit Graft                             | 35.98.30↔ | Perkutanentransluminalen Verschl e Vsd                         |
| 35.28↔    | Sonstiger Trikuspidalklappenersatz                             | 35.98.99↔ | Sonstige Operationen an Herzsepten, sonstige                   |
| 35.29.00↔ | Herzklappenersatz, sonstige Klappe, n.n.bez.                   | 35.99.00↔ | Sonstige Operationen an Herzklappen, n.n.bez.                  |
| 35.29.10↔ | Ers d AVKlappe b kongenitalen Klappenanomalien d Herz          | 35.99.10↔ | Sonstige Operationen b kong Klappanom d Herz, n.n.bez.         |
| 35.29.20↔ | Ers d TruncusKlap b kongenitalen Klappanom d Herz              | 35.99.11↔ | Sonstige Operationen b kong Klappanom d Herz, Aortklapp        |
| 35.29.99↔ | Herzklappenersatz, sonstige Klappe, sonstige                   | 35.99.12↔ | Sonstige Operationen b kong Klappanom d Herz, Mitralkl         |
| 35.31↔    | Papillarmuskeloperation  | 35.99.13↔ | Sonstige Op b kong Klappanom d Herz, Pulmonalklappe            |
| 35.32↔    | Sehnenfaden-Operation  | 35.99.14↔ | Sonstige Op b kong Klappanom d Herz, Trikuspidalklappe         |
| 35.33.00↔ | Anuloplastik, n.n.bez.   | 35.99.15↔ | So Op b kong Klappanom d Herz, AV o Trunkusklappe              |
| 35.33.10↔ | Anuloplastik der Mitralklappe, n.n.bez.                        | 35.99.19↔ | Sonstige Op b kong Klappanom d Herz, sonstige Klap             |
| 35.33.11↔ | Anuloplastik der Mitralklappe, offen                           | 35.99.20↔ | Sonstige Operationen an Herzklappen, minimal-invasiv           |
| 35.33.19↔ | Anuloplastik der Mitralklappe, sonstige                        | 35.99.99↔ | Sonstige Operationen an Herzklappen, sonstige                  |
| 35.33.99↔ | Anuloplastik, sonstige   | 36.03↔    | Koronarangioplastik am offenen Thorax                          |
| 35.34↔    | Infundibulektomie  | 36.10.00↔ | Aortokoronarer Bypass zur Myokard-Revaskularisation, n.n.bez.  |
| 35.35.00↔ | Operationen an den Trabeculae carneae cordis, n.n.bez.         | 36.10.11↔ | Aortokor Byp zur MyokRevaskularisation, konv Technik           |
| 35.35.10↔ | Subvalvuläre fibröse o muskuläre Res an d Aortklapp            | 36.10.12↔ | Aortokor Byp zur MyokRevask, d mininv Technik                  |
| 35.35.99↔ | Operationen an den Trabeculae carneae cordis, sonstige         | 36.10.19↔ | Aortokor Byp zur MyokRevask, sonstige Technik                  |
| 35.39.00↔ | Op an and an d Herzkl angrenz Strukturen, n.n.bez.             | 36.10.99↔ | Aortokoronarer Bypass zur Myokard-Revaskularisation, sonstige  |
| 35.39.10↔ | Supravalvuläre Resektion, Herzklappe, n.n.bez.                 | 36.11.00↔ | (Aorto)koronarer Byp an e einz Koronararterie, n.n.bez.        |
| 35.39.11↔ | Supravalvuläre Resektion, Aortenklappe                         | 36.11.11↔ | (Aorto)koronarer Byp an e einz Korart, konv Technik            |
| 35.39.12↔ | Supravalvuläre Resektion, Pulmonalklappe                       | 36.11.12↔ | (Aorto)koro Byp an e einz Korart, d mininv Technik             |
| 35.39.19↔ | Supravalvuläre Resektion, sonstige Herzklappe                  | 36.11.19↔ | (Aorto)koronarer Byp an e einz Korart, sonstige Technik        |
| 35.39.99↔ | Op an and an d Herzkl angrenz Strukturen, sonstige             | 36.11.99↔ | (Aorto)koronarer Byp an e einz Koronararterie, sonstige        |
| 35.41.00↔ | Vergrosserung eines bestehenden Vorhofseptumdefektes, n.n.bez. | 36.12.00↔ | (Aorto)koronarer Bypass an zwei Koronararterien, n.n.bez.      |
| 35.41.10↔ | Vergrosserung e besteh Vorhofseptumdefektes, off Tech          | 36.12.11↔ | (Aorto)koronarer Byp an 2 Koronararterien, konv Technik        |
|           |  | 36.12.12↔ | (Aorto)koro Byp an 2 Korart, d minimalinvasive Technik         |



|           |  |           |  |
|-----------|--|-----------|--|
| 36.12.19↔ | (Aorto)koro (Aorto)koro Byp an 2 Korart, So Technik                | 37.65.29↔ | Implant (offen chir) e parakorporalen Pumpe, sonstige        |
| 36.12.99↔ | (Aorto)koronarer Bypass an zwei Koronararterien, sonstige          | 37.65.50↔ | Dauer d Bhdl m e univentr extrak Pumpe, n.n.bez.             |
| 36.13.00↔ | (Aorto)koronarer Bypass an drei Koronararterien, n.n.bez.          | 37.65.51↔ | Dauer d Bhdl m e unvnt extrk Pmp: wng als 48 Std             |
| 36.13.11↔ | (Aorto)koronarer Byp an 3 Koronararterien, konv Technik            | 37.65.52↔ | Dauer d Bhdl m e unvnt extrk Pmp: 48 bs unt 96 Std           |
| 36.13.12↔ | (Aorto)koro Byp an 3 Korart, d minimalinvasive Technik             | 37.65.53↔ | Dauer d Bhdl m e univentr extrak Pumpe: 96 Std u läng        |
| 36.13.19↔ | (Aorto)koronarer Byp an 3 Korart, sonstige Technik                 | 37.65.60↔ | Dauer d Bhdl mit e biventr extrak Pumpe, n.n.bez.            |
| 36.13.99↔ | (Aorto)koronarer Bypass an drei Koronararterien, sonstige          | 37.65.61↔ | Dauer d Bhdl m e biventr extrak Pumpe: wenig als 48 Std      |
| 36.14.00↔ | (Art)kr (Art)kr Byp an 4 u mhr Krrt, n.n.bz.                       | 37.65.62↔ | Dauer d Bhdl m e bvnt extrk Pmp: 48 bs unt 96 Std            |
| 36.14.11↔ | (Aorto)koronarer Byp an 4 und mehr Korart, konv Technik            | 37.65.69↔ | Dauer d Bhdl mit e biventr extrak Pumpe: mehr Stunden        |
| 36.14.12↔ | (Aorto)koro Byp an 4 und mehr Korart, d mininv Technik             | 37.65.99↔ | Implant von äusserlichem herzunterst System, sonstige        |
| 36.14.19↔ | (Aorto)koro (Aorto)koro Byp an 4 u mehr Korart, So Tech            | 37.66.00↔ | Einsetz von implantbar herzunterst System, n.n.bez.          |
| 36.14.99↔ | (Aorto)koro (Aorto)koro Byp an 4 und mehr Korart, So               | 37.66.10↔ | Implant (offen chir) e intrakorporalen Pumpe, n.n.bez.       |
| 36.15↔    | Einf Bypass zwischen A. mamm interna und KorArt                    | 37.66.11↔ | Implant (offen chir) e intrakorp Pumpe, univentrikulär       |
| 36.16↔    | Zweifacher A. mamma interna-Koronararterien Bypass                 | 37.66.12↔ | Implant (offen chir) e intrakorporalen Pumpe, biventr        |
| 36.19↔    | Sonstige Bypass-Anastomose zur Myokard Revaskularisation           | 37.66.19↔ | Implant (offen chir) e intrakorporalen Pumpe, sonstige       |
| 36.31↔    | Transmyokardiale Revaskularisation am offenen Thorax               | 37.66.99↔ | Einsetz von implantbar herzunterst System, sonstige          |
| 36.32.00↔ | Sonstige transmyokardiale Revaskularisation, n.n.bez.              | 37.67↔    | Implantation eines herzmuskelstimulierenden Systems          |
| 36.32.99↔ | Sonstige transmyokardiale Revaskularisation, sonstige              | 37.91↔    | Offene Herzmassage   |
| 36.33↔    | Endoskopische transmyokardiale Revaskularisation                   | 37.94.00↔ | Implantation oder Ersetzen eines Defibrillators, n.n.bez.    |
| 36.34↔    | Perkutane transmyokardiale Revaskularisation                       | 37.94.01↔ | Implantation eines Defibrillators mit Einkammer-Stimulation  |
| 36.39.00↔ | Sonstige Herz-Revaskularisation, n.n.bez.                          | 37.94.02↔ | Implantation eines Defibrillators mit Zweikammer-Stimulation |
| 36.39.10↔ | Herz-Revaskularisation durch Koronararterienpatch                  | 37.94.03↔ | Implantation eines Defibrillators, biventr                   |
| 36.39.11↔ | Revision eines Koronararterienbypass                               | 37.94.04↔ | ImplntDfzsätzlchm Drcksnsrchtv Mssngrchtvntkrklrm Drcks      |
| 36.39.12↔ | Neuanlage eines Koronararterienbypass                              | 37.94.10↔ | Ersetzen eines Defibrillators, n.n.bez.                      |
| 36.39.13↔ | Transposition von Koronararterien                                  | 37.94.11↔ | Ersetzen eines Defibrillators mit Einkammer-Stimulation      |
| 36.39.14↔ | HerzRevas k m fr A. mamm intTx (IMATx)                             | 37.94.12↔ | Ersetzen eines Defibrillators mit Zweikammer-Stimulation     |
| 36.39.99↔ | Sonstige Herz-Revaskularisation, sonstige                          | 37.94.19↔ | Ersetzen eines Defibrillators, sonstige                      |
| 37.11.00↔ | Kardiotomie, n.n.bez.  | 37.94.20↔ | Systemst e Herzschr m auf Defi m EinkStimul, n.n.bez.        |
| 37.11.10↔ | Epikardiale, endokardiale und epimyokardiale Inzision              | 37.94.21↔ | Systemumstellung e Herzschr m auf Defi m EinkStimul          |
| 37.11.99↔ | Kardiotomie, sonstige  | 37.94.22↔ | Systemst e Herzschr m o Defi auf Defi m ZweikStimul          |
| 37.12↔    | Perikardiotomie  | 37.94.29↔ | Systemst e Herzschr m o Df auf Df m bvnt Stml, S             |
| 37.31.00↔ | Perikardektomie, n.n.bez.  | 37.94.99↔ | Implnt o Erstz e tt autm Krdivotr / DfSyst [AICD], S         |
| 37.31.10↔ | Perikardektomie, partiell  | 37.96↔    | Implant nur des Pulsgener e autom Kardiov/Defibr             |
| 37.31.20↔ | Perikardektomie, total   | 37.98.00↔ | Ersetz nur d Pulsgener e autom Kardiov/Defi, n.n.bez.        |
| 37.31.30↔ | Adhäsiolyse am Perikard  | 37.98.10↔ | Erstz nr d Plsgnr e autm Krdivo/Df m EnkStml                 |
| 37.31.99↔ | Perikardektomie, sonstige  | 37.98.11↔ | Erstz nr d Plsgnr e autm Krdivo/Df m Zweikmrmstmltion        |
| 37.32↔    | Aneurysmektomie am Herzen  | 37.98.12↔ | Erstz nr d Plsgnr e autm Krdivo/Df m bvnt Stml               |
| 37.33.00↔ | Exz o Destr v and Lös o Gew d Herz, off Zug, n.n.bez.              | 37.98.99↔ | Ersetz nur d Pulsgener e autom Kardiov/Defi, sonstige        |
| 37.33.10↔ | Exz o Destr a Reizleitungssystem, off Zugang, n.n.bez.             | 37.99.10↔ | Intramyokardiale Stammzelltherapie, n.n.bez.                 |
| 37.33.11↔ | Exz o Dstr a Reizleitngssystem, off Zg, abltv Mssn b Tchyrrhythmie | 37.99.11↔ | Intramyok Stammzth oh Anr v Stammzfrakt o kult Verm          |
| 37.33.19↔ | Exz o Destr a Reizleitungssystem, off Zugang, sonstige             | 37.99.12↔ | Intramyok Stammzth m Anr v Stammzfrakt o kult Verm           |
| 37.33.20↔ | Exz von and Lösung oder Gew d Herzens, offener Zugang              | 37.99.19↔ | Intramyokardiale Stammzelltherapie, sonstige                 |
| 37.33.30↔ | Destr von and Lösung oder Gew d Herzens, offener Zugang            | 37.99.21↔ | Korrektur eines Double-outlet-right-ventricle vom Fallof-Typ |
| 37.33.99↔ | Exz o Destr von and Lös o Gew d Herz, off Zugang, So               | 37.99.22↔ | Korrektur eines sonstigen Double-outlet-right-ventricle      |
| 37.35↔    | Partielle Ventrikulektomie   | 37.99.23↔ | Op an e funktionell/morphologisch univentrikulären Herz      |
| 37.41↔    | Implantation von prothetischem herzunterst Syst                    | 37.99.24↔ | Korrektur eines Cor triatriatum                              |
| 37.52↔    | Implantation eines kompletten Herzersatzsystems                    | 37.99.25↔ | Korrektur eines Absent Pulmonary Valve Syndrom               |
| 37.53↔    | Ers o Repar d thor Einheit e kompl Herzersatzsyst                  | 38.04.00↔ | Inzision der Aorta, n.n.bez.                                 |
| 37.54↔    | Ers/Repar so implantb Bestandt komplHerzersatzsyst                 | 38.04.10↔ | Inzision von Aorta ascendens und Aortenbogen                 |
| 37.62↔    | Einsetzen von nicht-implantierbarem herzunterstützendem System     | 38.04.20↔ | Inzision der Aorta descendens                                |
| 37.63.00↔ | Reparatur von herzunterstützendem System, n.n.bez.                 | 38.04.30↔ | Inzision der Aorta abdominalis                               |
| 37.63.10↔ | Pumpenwechsel (n offn chr)extrk Pm, n.n.bz.                        | 38.04.99↔ | Inzision der Aorta, sonstige                                 |
| 37.63.11↔ | Isl Pmpwch (N offn chr) extrk Pmp (zB Kreislp o Zntmpmp),unvnt     | 38.15.00↔ | Endarterektomie der anderen thorakalen Gefässe, n.n.bez.     |
| 37.63.12↔ | Isl Pmpwch(N offn chr) extrk Pmp(zB Kreislp o Zntmpmp),bvnt        | 38.15.10↔ | Endarterektomie der A. subclavia                             |
| 37.63.19↔ | Isl Pmpwch (N offn chr) e extrk Pmp (z.B. Kreislp o Zntmpmp), S    | 38.15.20↔ | Endarterektomie des Truncus brachiocephalicus                |
| 37.63.20↔ | Isol Pumpwech (Ni offen chir) e parak Pumpe, n.n.bez.              | 38.15.30↔ | Endarterektomie der A. pulmonalis                            |
| 37.63.21↔ | Isol Pumpwech (Ni offen chir) e parak Pumpe, univentr              | 38.15.40↔ | Endarterektomie der V. pulmonalis                            |
| 37.63.22↔ | Isol Pumpwech (Ni offen chir) e parak Pumpe, biventr               | 38.15.99↔ | Endarterektomie der anderen thorakalen Gefässe, sonstige     |
| 37.63.29↔ | Isol Pumpwech (Ni offen chir) e parak Pumpe, sonstige              | 38.31↔    | Resektion von intrakraniellen Gefässen mit Anastomose        |
| 37.63.99↔ | Reparatur von herzunterstützendem System, sonstige                 | 38.34.00↔ | Resektion der Aorta mit Anastomose, n.n.bez.                 |
| 37.65.00↔ | Implant von äusserlichem herzunterst System, n.n.bez.              | 38.34.10↔ | Resektion d Aort ascendens und d Aortenbogens mit Anast      |
| 37.65.10↔ | Implnt (ffn chr) e extrk Pmp (z.B. Kreislp o Zntmpmp), n.n.bez.    | 38.34.20↔ | Resektion der Aorta descendens mit Anastomose                |
| 37.65.11↔ | Implnt (ffn chr) e extrk Pmp (z.B. Kreislp o Zntmpmp), unvnt       | 38.34.30↔ | Resektion der Aorta abdominalis mit Anastomose               |
| 37.65.12↔ | Implnt (ffn chr) e extrk Pmp (z.B. Kreislp o Zntmpmp), bvnt        | 38.34.99↔ | Resektion der Aorta mit Anastomose, sonstige                 |
| 37.65.19↔ | Implnt (ffn chr) e extrk Pmp (z.B. Kreislp o Zntmpmp), S           | 38.35.00↔ | Resektion von thorakalen Gefässen mit Anastomose, n.n.bez.   |
| 37.65.20↔ | Implant (offen chir) e parakorporalen Pumpe, n.n.bez.              | 38.35.10↔ | Resektion von thorakalen Arterien mit Anastomose, n.n.bez.   |
| 37.65.21↔ | Implant (offen chir) e parak Pumpe, univentrikulär                 | 38.35.11↔ | Resektion der A. subclavia mit Anastomose                    |
| 37.65.22↔ | Implant (offen chir) e parakorporalen Pumpe, biventr               | 38.35.12↔ | Resektion des Truncus brachiocephalicus mit Anastomose       |
|           |  | 38.35.13↔ | Resektion der A. pulmonalis mit Anastomose                   |
|           |  | 38.35.19↔ | Resektion von thorakalen Arterien mit Anastomose, sonstige   |

|           |   |           |  |
|-----------|---|-----------|--|
| 38.35.20↔ | Resektion von thorakalen Venen mit Anastomose, n.n.bez.         | 38.85.12↔ | Sonstiger chirurgischer Verschluss der A. pulmonalis             |
| 38.35.21↔ | Resektion der V. pulmonalis mit Anastomose                      | 38.85.13↔ | Sonstiger chirurgischer Verschluss des Truncus brachiocephalicus |
| 38.35.22↔ | Resektion der V. subclavia mit Anastomose                       | 38.85.19↔ | So chir Verschluss von and thorakalen Aa, sonstige               |
| 38.35.23↔ | Resektion der V. cava superior mit Anastomose                   | 38.85.20↔ | So chir Verschluss von thorakalen Venen, n.n.bez.                |
| 38.35.28↔ | Res von thorakalen von sonstigen tiefen Venen m Anast           | 38.85.21↔ | Sonstiger chirurgischer Verschluss der V. cava superior          |
| 38.35.29↔ | Resektion von thorakalen Venen mit Anastomose, sonstige         | 38.85.22↔ | Sonstiger chirurgischer Verschluss der V. pulmonalis             |
| 38.35.99↔ | Resektion von thorakalen Gefässen mit Anastomose, sonstige      | 38.85.23↔ | Sonstiger chirurgischer Verschluss der V. subclavia              |
| 38.36.00↔ | Resektion von abdominalen Arterien mit Anastomose, n.n.bez.     | 38.85.28↔ | So chir Verschluss von sonst tiefen thorakalen Venen             |
| 38.36.10↔ | Resektion von viszeralen Arterien mit Anastomose, n.n.bez.      | 38.85.29↔ | So chir Verschluss von thorakalen Venen, sonstige                |
| 38.36.11↔ | Resektion des Truncus coeliacus mit Anastomose                  | 38.85.99↔ | So chir Verschluss von and thorakalen Gef, sonstige              |
| 38.36.12↔ | Resektion der A. gastrica mit Anastomose                        | 39.0x.00↔ | Shunt einer systemischen zur Pulmonalarterie, n.n.bez.           |
| 38.36.13↔ | Resektion der A. hepatica mit Anastomose                        | 39.0x.10↔ | Anast zwischen A. subcl und A. pulmon (BlalockTaussig)           |
| 38.36.14↔ | Resektion der A. lienalis mit Anastomose                        | 39.0x.11↔ | Anast zw Aort u A. pulmon dextra (WaterstonCooley)               |
| 38.36.15↔ | Resektion der A. renalis mit Anastomose                         | 39.0x.12↔ | Anst zw Art dscndns u A. plmn snstr (PittsSmth)                  |
| 38.36.16↔ | Resektion der A. mesenterialis                                  | 39.0x.13↔ | Anast zwischen A. pulmon sinistra und A. pulmon dextra           |
| 38.36.17↔ | Resektion der A. iliaca mit Anastomose                          | 39.0x.20↔ | Prothesenshunt zwischen A. pulmonalis und Aorta, zentral         |
| 38.36.19↔ | Resektion von viszeralen Arterien mit Anastomose, sonstige      | 39.0x.21↔ | Prothesenshunt zwischen A. pulmonalis und Aorta, peripher        |
| 38.36.99↔ | Resektion von abdominalen Arterien mit Anastomose, sonstige     | 39.0x.22↔ | Anlage eines ventrikulär-pulmonalarteriellen Conduit             |
| 38.41↔    | Resektion von intrakraniellen Blutgefässen mit Ersatz           | 39.0x.23↔ | Pulmonalarteriell Banding  |
| 38.45.00↔ | Resektion von thorakalen Blutgefässen mit Ersatz, n.n.bez.      | 39.0x.24↔ | Shunt e systemischen z Pulmonart, DamusKayStanselOp              |
| 38.45.10↔ | Resektion der thorakalen Aorta mit Ersatz, n.n.bez.             | 39.0x.99↔ | Shunt einer systemischen zur Pulmonalarterie, sonstige           |
| 38.45.11↔ | Resektion der Aorta ascendens oder des Aortenbogens mit Ersatz  | 39.1↔     | Intra-abdominaler venöser Shunt                                  |
| 38.45.12↔ | Resektion der Aorta thoracica mit Ersatz                        | 39.21.00↔ | Anastomose von der V. cava zur A. pulmonalis, n.n.bez.           |
| 38.45.13↔ | Resektion der Aorta thoracoabdominalis mit Ersatz               | 39.21.10↔ | GlennOp an e funktionell/morphologisch univentr Herz             |
| 38.45.14↔ | Resektion der thorakalen Aorta und Ersatz mit Hybridprothese    | 39.21.99↔ | Anastomose von der V. cava zur A. pulmonalis, sonstige           |
| 38.45.19↔ | Resektion der thorakalen Aorta mit Ersatz, sonstige             | 39.28↔    | Extrakraniell-intrakranieller Gefäss-Bypass                      |
| 38.45.20↔ | Resektion sonstiger thorakaler Arterien mit Ersatz, n.n.bez.    | 39.49.00↔ | Sonstige Revision nach vaskulärem Eingriff, n.n.bez.             |
| 38.45.21↔ | Resektion der A. pulmonalis mit Ersatz                          | 39.49.10↔ | Revision einer Gefäßanastomose                                   |
| 38.45.22↔ | Resektion des Truncus brachiocephalicus mit Ersatz              | 39.49.20↔ | Revision eines vaskulären Implantates                            |
| 38.45.29↔ | Resektion sonstiger thorakaler Arterien mit Ersatz              | 39.49.21↔ | Wechsel eines vaskulären Implantates                             |
| 38.45.30↔ | Resektion thorakaler Venen mit Ersatz, n.n.bez.                 | 39.49.22↔ | Entfernung eines vaskulären Implantates                          |
| 38.45.31↔ | Resektion der V. cava superior mit Ersatz                       | 39.49.30↔ | Ersatz eines kardialen Conduit                                   |
| 38.45.38↔ | Resektion sonstiger tiefer thorakaler Venen mit Ersatz          | 39.49.99↔ | Sonstige Revision nach vaskulärem Eingriff, sonstige             |
| 38.45.39↔ | Resektion thorakaler Venen mit Ersatz, sonstige                 | 39.51.00↔ | Aneurysma-Clipping, n.n.bez.                                     |
| 38.45.99↔ | Resektion von thorakalen Blutgefässen mit Ersatz, sonstige      | 39.51.11↔ | Aneurysma-Clipping intrakraniell                                 |
| 38.47.00↔ | Resektion von abdominalen Venen mit Ersatz, n.n.bez.            | 39.51.99↔ | Aneurysma-Clipping, sonstige                                     |
| 38.47.10↔ | Resektion von tiefen abdominalen Venen mit Ersatz, n.n.bez.     | 39.52.00↔ | Sonstige Korrektur eines Aneurysmas, n.n.bez.                    |
| 38.47.11↔ | Resektion der V. cava inferior mit Ersatz                       | 39.52.10↔ | So Korr e Aneur von Blutgefässen an Kopf u Ha, n.n.bez.          |
| 38.47.12↔ | Resektion der V. iliaca mit Ersatz                              | 39.52.11↔ | Sonstige Korrektur e Aneur von intrakr Blutgefässen              |
| 38.47.19↔ | Resektion von tiefen abdominalen Venen mit Ersatz, sonstige     | 39.52.19↔ | So Korr e Aneur von Blutgefässen an Kopf und Ha, So              |
| 38.47.99↔ | Resektion von abdominalen Venen mit Ersatz, sonstige            | 39.52.20↔ | Sonstige Korrektur eines Aneurysmas der Aorta, n.n.bez.          |
| 38.61↔    | Sonstige Exzision von intrakraniellen Gefässen                  | 39.52.21↔ | S offn Chr Krr e Aneur d Art ascndns, d Artbnbgs u d thr Art     |
| 38.63.00↔ | Sonstige Exzision von Gefässen der oberen Extremität, n.n.bez.  | 39.52.22↔ | Sonstige offen Chir Korrektur eines Aneur der Aort abd           |
| 38.63.10↔ | Sonstige Exzision von Arterien der oberen Extremität, n.n.bez.  | 39.52.29↔ | Sonstige Korrektur eines Aneurysmas der Aorta, sonstige          |
| 38.63.11↔ | Sonstige Exzision von Arterien der Hand                         | 39.52.99↔ | Sonstige Korrektur eines Aneurysmas, sonstige                    |
| 38.63.19↔ | Sonstige Exzision von Arterien der oberen Extremität, sonstige  | 39.53↔    | Verschluss einer arteriovenösen Fistel                           |
| 38.63.20↔ | Sonstige Exzision von Venen der oberen Extremität, n.n.bez.     | 39.54.00↔ | Re-entry Operation, n.n.bez.                                     |
| 38.63.21↔ | Sonstige Exzision von tiefen Venen der oberen Extremität        | 39.54.10↔ | Re-entry Operation, thorakale Aorta                              |
| 38.63.29↔ | Sonstige Exzision von Venen der oberen Extremität, sonstige     | 39.54.20↔ | Re-entry Operation, Aorta abdominalis                            |
| 38.63.99↔ | Sonstige Exzision von Gefässen der oberen Extremität, sonstige  | 39.54.99↔ | Re-entry Operation, sonstige                                     |
| 38.64.00↔ | Sonstige Exzision der Aorta, n.n.bez.                           | 39.56.00↔ | Plast Rekonstruktion e Blutgef m GewPatch, n.n.bez.              |
| 38.64.10↔ | Sonstige Exzision der thorakalen Aorta                          | 39.56.10↔ | Plast Reko von Gef an Kopf und Ha m GewPatch, n.n.bez.           |
| 38.64.20↔ | Sonstige Exzision der Aorta abdominalis                         | 39.56.11↔ | Plastische Rekonstruktion von intrakr Gef mit GewPatch           |
| 38.64.99↔ | Sonstige Exzision der Aorta, sonstige                           | 39.56.12↔ | Plastische Rekonstruktion der V. jugularis mit Gewebe-Patch      |
| 38.65.00↔ | Sonstige Exzision von thorakalen Gefässen, n.n.bez.             | 39.56.19↔ | Plast Reko von Gef an Kopf und Ha m GewPatch, sonstige           |
| 38.65.10↔ | Sonstige Exzision von thorakalen Arterien                       | 39.56.20↔ | Plast Reko von Gef d ob Extrem m GewPatch, n.n.bez.              |
| 38.65.20↔ | Sonstige Exzision von thorakalen Venen, n.n.bez.                | 39.56.21↔ | Plast Rekonstruktion von Aa d ob Extrem m GewPatch               |
| 38.65.21↔ | Sonstige Exzision der V. cava superior                          | 39.56.22↔ | Plst Rk d V. sbcl, V. axill u V. brchiocphic m GwPtch            |
| 38.65.22↔ | Sonstige Exzision von sonstigen tiefen thorakalen Venen         | 39.56.23↔ | Plast Reko von sonst tief Venen d ob Extrem m GewPatch           |
| 38.65.29↔ | Sonstige Exzision von thorakalen Venen, sonstige                | 39.56.29↔ | Plast Reko von Gef d ob Extrem m GewPatch, sonstige              |
| 38.65.99↔ | Sonstige Exzision von thorakalen Gefässen, sonstige             | 39.56.30↔ | Plast Reko von thorakalen Gef m GewPatch, n.n.bez.               |
| 38.81↔    | Sonstiger chirurgischer Verschluss von intrakraniellen Gefässen | 39.56.31↔ | Plastische Rekonstruktion der thorakalen Aorta mit Gewebe-Patch  |
| 38.84.00↔ | Sonstiger chirurgischer Verschluss der Aorta, n.n.bez.          | 39.56.32↔ | Plastische Rekonstruktion der V. pulmonalis mit Gewebe-Patch     |
| 38.84.10↔ | Sonstiger chirurgischer Verschluss der thorakalen Aorta         | 39.56.33↔ | Plastische Rekonstruktion der V. cava superior mit Gewebe-Patch  |
| 38.84.20↔ | Sonstiger chirurgischer Verschluss der Aorta abdominalis        | 39.56.39↔ | Plast Reko von thorakalen Gef m GewPatch, sonstige               |
| 38.84.99↔ | Sonstiger chirurgischer Verschluss der Aorta, sonstige          | 39.56.40↔ | Plastische Rekonstruktion abd Aa m GewPatch, n.n.bez.            |
| 38.85.00↔ | So chir Verschluss von and thorakalen Gef, n.n.bez.             |           |  |
| 38.85.10↔ | So chir Verschluss von and thorakalen Aa, n.n.bez.              |           |  |
| 38.85.11↔ | Sonstiger chirurgischer Verschluss der A. subclavia             |           |  |



|           |  |           |   |
|-----------|--|-----------|---|
| 39.56.41↔ | Plastische Rekonstruktion der abdominalen Aorta mit Gewebe-Patch | 39.59.17↔ | Transposition der A. mesenterica                              |
| 39.56.42↔ | Plastische Rekonstruktion des Truncus coeliacus mit Gewebe-Patch | 39.59.18↔ | Transposition sonstiger viszeraler Arterien                   |
| 39.56.43↔ | Plastische Rekonstruktion der A. gastrica mit Gewebe-Patch       | 39.59.19↔ | Transposition der A. iliaca                                   |
| 39.56.44↔ | Plastische Rekonstruktion der A. hepatica mit Gewebe-Patch       | 39.59.20↔ | Transposition von sonstigen abdominalen Arterien              |
| 39.56.45↔ | Plastische Rekonstruktion der A. lienalis mit Gewebe-Patch       | 39.59.21↔ | Transposition von Arterien der unteren Extremität             |
| 39.56.46↔ | Plastische Rekonstruktion der A. renalis mit Gewebe-Patch        | 39.59.29↔ | Transposition von Arterien, sonstige                          |
| 39.56.47↔ | Plastische Rekonstruktion der A. mesenterica mit Gewebe-Patch    | 39.59.30↔ | Sonstige Plast Reko von Gef an Kopf und Ha, n.n.bez.          |
| 39.56.48↔ | Plastische Rekonstruktion der A. iliaca mit Gewebe-Patch         | 39.59.31↔ | Sonstige plastische Rekonstruktion e intrakr Gefässes         |
| 39.56.49↔ | Plastische Rekonstruktion abd Aa m GewPatch, sonstige            | 39.59.32↔ | Sonstige Plast Rekonstruktion d extrk A. vertebralis          |
| 39.56.50↔ | Plast Rekonstruktion abd Venen m GewPatch, n.n.bez.              | 39.59.33↔ | So Plast Reko von extrk Aa an Kopf und Ha, So                 |
| 39.56.51↔ | Plastische Rekonstruktion der V. cava inferior mit Gewebe-Patch  | 39.59.34↔ | Sonstige plastische Rekonstruktion der V. jugularis           |
| 39.56.52↔ | Plastische Rekonstruktion der V. iliaca mit Gewebe-Patch         | 39.59.39↔ | Sonstige Plast Reko von Gef an Kopf und Ha, sonstige          |
| 39.56.59↔ | Plast Rekonstruktion abd Venen m GewPatch, sonstige              | 39.59.40↔ | Sonstige Plast Reko von Gef d ob Extrem, n.n.bez.             |
| 39.56.60↔ | Plast Reko von Gef d unt Extrem m GewPatch, n.n.bez.             | 39.59.41↔ | Sonstige plastische Rekonstruktion von Aa d ob Extrem         |
| 39.56.61↔ | Plast Reko von Aa d unteren Extrem m GewPatch                    | 39.59.42↔ | S Plst Rk d V. sbcl, V. axll u V. brchiocphlc                 |
| 39.56.62↔ | Plast Reko d V. fem und V.poplitea m GewPatch                    | 39.59.48↔ | So Plast Reko von sonstigen tiefen Venen d ob Extrem          |
| 39.56.63↔ | Plast Reko v sonst tief Venen d unt Extrem m GewPatch            | 39.59.49↔ | Sonstige Plast Reko von Gef d ob Extrem, sonstige             |
| 39.56.64↔ | Plast Reko von oberfl Venen d Oberschenkels m GewPatch           | 39.59.50↔ | Sonstige Plast Reko von thorakalen Gef, n.n.bez.              |
| 39.56.69↔ | Plast Reko von Gef d unteren Extrem m GewPatch, So               | 39.59.51↔ | Sonstige plastische Rekonstruktion der thorakalen Aorta       |
| 39.56.99↔ | Plast Rekonstruktion e Blutgef m GewPatch, sonstige              | 39.59.52↔ | Sonstige plastische Rekonstruktion der A. pulmonalis          |
| 39.57.00↔ | Plast Reko m synthetischem Patch Graft, n.n.bez.                 | 39.59.53↔ | Sonstige Plast Reko von thorakalen Aa, sonstige               |
| 39.57.10↔ | Plst Rk v Gf an Kpf u H m synth Ptch Grft, n.n.bz.               | 39.59.54↔ | Sonstige plastische Rekonstruktion der V. pulmonalis          |
| 39.57.11↔ | Plast Reko von intrakr Gef m synthetischem Patch Graft           | 39.59.55↔ | Sonstige plastische Rekonstruktion der V. cava superior       |
| 39.57.12↔ | Plast Reko v extrk Aa an Kopf u Ha m synth Patch Graft           | 39.59.59↔ | Sonstige Plast Reko von thorakalen Gef, sonstige              |
| 39.57.13↔ | Plast Reko d V. jugularis m synthetischem Patch Graft            | 39.59.60↔ | Sonstige plastische Rekonstruktion von abd Aa, n.n.bez.       |
| 39.57.19↔ | Plast Reko von Gef an Kopf u Ha m synth Patch Graft, So          | 39.59.61↔ | Sonstige plastische Rekonstruktion der abdominalen Aorta      |
| 39.57.20↔ | Plst Rk v Gf d ob Extrm m synth Ptch Grft, n.n.bz.               | 39.59.62↔ | Sonstige plastische Rekonstruktion des Truncus coeliacus      |
| 39.57.21↔ | Plast Reko von Aa d ob Extrem m synth Patch Graft                | 39.59.63↔ | Sonstige plastische Rekonstruktion der A. gastrica            |
| 39.57.22↔ | Plst Rk d V. sbcl, V. axll u V. brchiocphlc m synth Ptch Grft    | 39.59.64↔ | Sonstige plastische Rekonstruktion A. hepatica                |
| 39.57.23↔ | Plst Rk v snst tief Vv d ob Extrem m synth Ptch Grft             | 39.59.65↔ | Sonstige plastische Rekonstruktion der A. lienalis            |
| 39.57.29↔ | Plast Reko von Gef d ob Extrem m synth Patch Graft, So           | 39.59.66↔ | Sonstige plastische Rekonstruktion der A. renalis             |
| 39.57.30↔ | Plast Reko von thor Gef m synth Patch Graft, n.n.bez.            | 39.59.67↔ | Sonstige plastische Rekonstruktion der A. mesenterica         |
| 39.57.31↔ | Plast Reko d thorakalen Aort m synth Patch Graft                 | 39.59.68↔ | Sonstige plastische Rekonstruktion der A. iliaca              |
| 39.57.32↔ | Plast Reko d V. pulmon m synthetischem Patch Graft               | 39.59.69↔ | Sonstige plastische Rekonstruktion von abd Aa, sonstige       |
| 39.57.33↔ | Plast Reko d V. cava superior m synth Patch Graft                | 39.59.70↔ | Sonstige Plast Rekonstruktion von abd Venen, n.n.bez.         |
| 39.57.39↔ | Plast Reko von thorakalen Gef m synth Patch Graft, So            | 39.59.71↔ | Sonstige plastische Rekonstruktion der V. cava inferior       |
| 39.57.40↔ | Plast Reko abd Aa m synthetischem Patch Graft, n.n.bez.          | 39.59.72↔ | Sonstige plastische Rekonstruktion der V. iliaca              |
| 39.57.41↔ | Plast Reko d abd Aort m synthetischem Patch Graft                | 39.59.79↔ | Sonstige Plast Rekonstruktion von abd Venen, sonstige         |
| 39.57.42↔ | Plast Reko d Truncus coeliacus m synth Patch Graft               | 39.59.80↔ | Sonstige Plast Reko von Gef d unteren Extrem, n.n.bez.        |
| 39.57.43↔ | Plast Reko d A. gastrica m synthetischem Patch Graft             | 39.59.81↔ | Sonstige Plast Rekonstruktion von Aa d unteren Extrem         |
| 39.57.44↔ | Plast Reko d A. hepatica m synthetischem Patch Graft             | 39.59.82↔ | Sonstige plastische Rekonstruktion der V. femoralis           |
| 39.57.45↔ | Plast Reko d A. lienalis m synthetischem Patch Graft             | 39.59.83↔ | Sonstige plastische Rekonstruktion der V. poplitea            |
| 39.57.46↔ | Plast Reko d A. renalis m synthetischem Patch Graft              | 39.59.88↔ | So Plast Reko von sonst tiefen Venen d unteren Extrem         |
| 39.57.47↔ | Plast Reko d A. mesenterica m synthetischem Patch Graft          | 39.59.89↔ | Sonstige Plast Reko von Gef d unteren Extrem, sonstige        |
| 39.57.48↔ | Plast Reko d A. iliaca m synthetischem Patch Graft               | 39.59.90↔ | Sonstige Plast Reko e Gefässes, Venenklappenplastik           |
| 39.57.49↔ | Plast Reko abd Aa m synthetischem Patch Graft, sonstige          | 39.59.99↔ | Sonstige plastische Rekonstruktion eines Gefässes, sonstige   |
| 39.57.50↔ | Plast Reko abd Venen m synth Patch Graft, n.n.bez.               | 39.61.00↔ | Extrakorporelle Zirkulation (ECC), n.n.bez.                   |
| 39.57.51↔ | Plast Reko d V. cava inferior m synth Patch Graft                | 39.61.10↔ | Extrkrp Zklt (ECC) unt Nrmthmie (mhr als 35° C)               |
| 39.57.52↔ | Plast Reko d V. iliaca m synthetischem Patch Graft               | 39.61.11↔ | Extrkrp Zikulat (ECC) unt milder Hypthrm (32 35° C)           |
| 39.57.59↔ | Plast Reko abd Venen m synthetischem Patch Graft, So             | 39.61.12↔ | Extrkrp Zklt (ECC) unt mdtrr Hypthrm (26 bs unt 32° C)        |
| 39.57.60↔ | Plst Rk v Gf d unt Extrm m synth Ptch Grft, n.n.bz.              | 39.61.13↔ | Extrkrp Zklt (ECC) unt tiefr Hypthrm (20 bs unt 26° C)        |
| 39.57.61↔ | Plast Reko von Aa d unteren Extrem m synth Patch Graft           | 39.61.14↔ | Extrkrp Zklt (ECC) unt prfndr Hypthrm (nt 20° C)              |
| 39.57.62↔ | Plast Reko d V. fem und V.poplitea m synth Patch Graft           | 39.61.99↔ | Extrakorporelle Zirkulation (ECC), sonstige                   |
| 39.57.63↔ | Plst Rk v snst tief Vv d unt Extrm m synth Ptch Grft             | 39.66↔    | Perkutaner kardiopulmonaler Bypass                            |
| 39.57.64↔ | Plst Rk v obrfl Vv d Obschnkls m synth Ptch Grft                 | 39.72.00↔ | Endovask Plast Reko o Okkl v Gef a Kopf u Ha, n.n.bez.        |
| 39.57.69↔ | Plast Reko von Gef d unt Extrem m synth Patch Graft, So          | 39.72.10↔ | Selektive Embolisation von intrakraniellen Gefässen, n.n.bez. |
| 39.57.99↔ | Plast Reko m synthetischem Patch Graft, sonstige                 | 39.72.11↔ | Selektive Emb von intrakr Gef m Partikeln oder Metasp         |
| 39.58↔    | Plast Reko eines Blutgef mit Patch Graft n.n.bez.                | 39.72.12↔ | Sl Emb v intrkr Gf m emb Flüssgk, ablösb Bllns o Schrmn       |
| 39.59.00↔ | Sonstige plastische Rekonstruktion eines Gefässes, n.n.bez.      | 39.72.19↔ | Selektive Embolisation von intrakraniellen Gefässen, sonstige |
| 39.59.10↔ | Transposition von Arterien, n.n.bez.                             | 39.72.20↔ | Sel Emb von extrk Gef d Kopfes und d Halses, n.n.bez.         |
| 39.59.11↔ | Transposition der extrakraniellen A. vertebralis                 | 39.72.21↔ | Sel Emb v extrk Gef d Kopfes u d Halses m Part o Metasp       |
| 39.59.12↔ | Transposition von sonstigen extrk Aa an Kopf und Hals            | 39.72.22↔ | Sl Embextrk GfKpfs/d Hlssem Flüssgk, ablösb Bllns/Schrmn      |
| 39.59.13↔ | Transposition von Arterien der oberen Extremität                 | 39.72.29↔ | Sel Emb von extrk Gef d Kopfes und d Halses, sonstige         |
| 39.59.14↔ | Transposition von thorakalen Arterien                            | 39.72.30↔ | Perkutantransluminale Emb e Gefmi d Mikrok, n.n.bez.          |
| 39.59.15↔ | Transposition der A. gastrica, A. hepatica und A. lienalis       | 39.72.31↔ | Perktranslum Emb e Gefmi d Mikrok Verw v ein Mikrkath         |
| 39.59.16↔ | Transposition der A. renalis                                     | 39.72.32↔ | Perktranslum Emb e Gefmi d Mikrok Verw v 2 Mikrkath           |
|           |  | 39.72.33↔ | Perktranslum Emb e Gefmi d Mikrok Verw v 3 Mikrkath           |
|           |  | 39.72.34↔ | Perktranslum Emb e Gefmi d Mikrok Verw v 4 Mikrkath           |
|           |  | 39.72.35↔ | Perktranslum Emb e Gefmi d Mikrok Verw v funf Mikrkath        |
|           |  | 39.72.39↔ | Perktranslum Emb e Gefmi d Mikrok Verw v merh Mikrkath        |

|           |  |           |   |
|-----------|--|-----------|---|
| 39.72.99↔ | Endovask Plast Reko o Okkl von Gef a Kopf und Ha, So             | 39.79.82↔ | Kathetertech Verschluss mittels Radiofrequenz an d Aort         |
| 39.79.00↔ | So endovask Korr (von Aneur) an sonstigen Gef, n.n.bez.          | 39.79.84↔ | Kathetertech Verschluss mitt Radiofq an thorakalen Gef          |
| 39.79.10↔ | Endovask Implant e Grafts an sonstigen Gef, n.n.bez.             | 39.79.85↔ | Kathetertech Verschl mitt Radiofq an Gef d unt Extrem           |
| 39.79.11↔ | Endovaskuläre Implantation eines Grafts an Viszeralgefäßen       | 39.79.86↔ | Kathetertech Verschluss mitt Radiofq an viszeralem Gef          |
| 39.79.12↔ | Endovaskuläre Implantation eines Grafts an Gefäßen des Beckens   | 39.79.87↔ | Kathetertech Verschluss mitt Radiofrequenz an abd Gef           |
| 39.79.13↔ | Endovaskuläre Implantation eines Grafts an abdominalen Gefäßen   | 39.79.89↔ | Kathetertech Verschluss mitt Radiofq an sonst Gef, So           |
| 39.79.19↔ | Endovask Implant e Grafts an sonstigen Gef, sonstige             | 39.79.99↔ | So endovask Korr (von Aneur) an sonstigen Gef, So               |
| 39.79.20↔ | CoilEmb oder Verschluss von sonstigen Gef, n.n.bez.              | 40.51.00↔ | Radikale Exzision von axillären Lymphknoten, n.n.bez.           |
| 39.79.21↔ | CoilEmb oder Verschluss von Gefäßen d oberen Extrem              | 40.51.10↔ | Radikale Exz von axillären Lk als selbständiger Eingr           |
| 39.79.22↔ | Coil-Embolisation oder -Verschluss der Aorta                     | 40.51.11↔ | Radikale Exz von axillären Lk i Rahmen e and Eingr              |
| 39.79.23↔ | Coil-Embolisation oder -Verschluss des Ductus arteriosus apertus | 40.51.99↔ | Radikale Exzision von axillären Lymphknoten, sonstige           |
| 39.79.24↔ | Coil-Embolisation oder -Verschluss von thorakalen Gefäßen        | 40.52.00↔ | Radikale Exzision von periaortalen Lymphknoten, n.n.bez.        |
| 39.79.25↔ | Coil-Embolisation oder -Verschluss von viszeralem Gefäßen        | 40.52.10↔ | Rd Exz v rtrprtn (praort, prk) u plvnn Lk als slbst Engr        |
| 39.79.26↔ | Coil-Embolisation oder -Verschluss von abdominalen Gefäßen       | 40.52.11↔ | Rd Exz v rtrprtn (praort, prk) u plvnn Lk i Rhmn e and Engr     |
| 39.79.27↔ | CoilEmb oder Verschluss von Gefäßen d unteren Extrem             | 40.52.99↔ | Radikale Exzision von periaortalen Lymphknoten, sonstige        |
| 39.79.28↔ | Coil-Embolisation oder -Verschluss von spinalen Gefäßen          | 40.53.00↔ | Radikale Exzision von iliakalen Lymphknoten, n.n.bez.           |
| 39.79.29↔ | CoilEmb oder Verschluss von sonstigen Gef, sonstige              | 40.53.10↔ | Radikale Exz von iliakalen Lk als selbständiger Eingr           |
| 39.79.30↔ | Sel Emb m emb Flüssigk von sonstigen Gef, n.n.bez.               | 40.53.11↔ | Radikale Exz von iliakalen Lk i Rahmen e and Eingr              |
| 39.79.31↔ | Selektive Emb mit emb Flüssigk von Gef d oberen Extrem           | 40.53.99↔ | Radikale Exzision von iliakalen Lymphknoten, sonstige           |
| 39.79.32↔ | Selektive Emb mit embolisierenden Flüssigkeiten d Aort           | 40.54.00↔ | Radikale Exzision der Leistengegend, n.n.bez.                   |
| 39.79.33↔ | Selektive Emb mit emb Flüssigk d Duct arteriosus apertus         | 40.54.10↔ | Radikale Exzision der Leistengegend als selbständiger Eingriff  |
| 39.79.34↔ | Selektive Emb mit emb Flüssigk von thorakalen Gefäßen            | 40.54.11↔ | Radikale Exzision d Leistengegend im Rahmen e and Eingr         |
| 39.79.35↔ | Selektive Emb mit emb Flüssigk von viszeralem Gefäßen            | 40.54.99↔ | Radikale Exzision der Leistengegend, sonstige                   |
| 39.79.36↔ | Selektive Emb mit emb Flüssigkeiten von abd Gefäßen              | 40.62↔    | Fistulierung des Ductus thoracicus                              |
| 39.79.37↔ | Selektive Emb mit emb Flüssigk von Gef d unteren Extrem          | 40.63↔    | Verschluss einer Fistel des Ductus thoracicus                   |
| 39.79.38↔ | Selektive Emb mit emb Flüssigk von spinalen Gefäßen              | 40.64↔    | Ligatur des Ductus thoracicus                                   |
| 39.79.39↔ | Sel Emb m emb Flüssigk von sonstigen Gef, sonstige               | 40.69↔    | Sonstige Operationen am Ductus thoracicus                       |
| 39.79.40↔ | Sel Emb m ablösb Ballons von sonstigen Gef, n.n.bez.             | 42.10↔    | Ösophagostomie, n.n.bez.  |
| 39.79.41↔ | Selektive Emb m ablösb Ballons von Gef d oberen Extrem           | 42.11↔    | Zervikale Ösophagostomie  |
| 39.79.42↔ | Selektive Embolisation mit ablösbaren Ballons der Aorta          | 42.12↔    | Exteriorisation einer ösophagealen Tasche                       |
| 39.79.43↔ | Selektive Emb m ablösb Ballons d Duct arteriosus apertus         | 42.19↔    | Sonstige Fistulisierung des Ösophagus nach aussen               |
| 39.79.44↔ | Selektive Emb mit ablösb Ballons von thorakalen Gefäßen          | 42.40↔    | Ösophagektomie, n.n.bez.  |
| 39.79.45↔ | Selektive Emb mit ablösb Ballons von viszeralem Gefäßen          | 42.41.00↔ | Partielle Ösophagektomie, n.n.bez.                              |
| 39.79.46↔ | Selektive Emb mit ablösb Ballons von abd Gefäßen                 | 42.41.10↔ | Partielle Ösophagektomie ohne Wiederherstellung der Kontinuität |
| 39.79.47↔ | Selektive Emb mit ablösb Ballons von spinalen Gefäßen            | 42.41.20↔ | Partielle Ösophagektomie mit Wiederherstellung der Kontinuität  |
| 39.79.48↔ | Selektive Emb m ablösb Ballons von Gef d unteren Extrem          | 42.41.99↔ | Partielle Ösophagektomie, sonstige                              |
| 39.79.49↔ | Sel Emb m ablösb Ballons von sonstigen Gef, sonstige             | 42.42.00↔ | Totale Ösophagektomie, n.n.bez.                                 |
| 39.79.50↔ | Selektive Emb mit Schirmen von sonstigen Gef, n.n.bez.           | 42.42.10↔ | Totale Ösophagektomie, ohne Wiederherstellung der Kontinuität   |
| 39.79.51↔ | Selektive Emb mit Schirmen von Gefäßen d oberen Extrem           | 42.42.20↔ | Tot Ösophagektomie, m Wiedhst d Kont, transmediastinal          |
| 39.79.52↔ | Selektive Embolisation mit Schirmen der Aorta                    | 42.42.21↔ | Tot Ösophagektomie, m Wiedhst d Kont, thorakoabdominal          |
| 39.79.53↔ | Selektive Emb mit Schirmen d Duct arteriosus apertus             | 42.42.29↔ | Tot Ösophagektomie, m Wiedhst d Kont, So Zugang                 |
| 39.79.54↔ | Selektive Embolisation mit Schirmen von thorakalen Gefäßen       | 42.42.99↔ | Totale Ösophagektomie, sonstige                                 |
| 39.79.55↔ | Selektive Embolisation mit Schirmen von viszeralem Gefäßen       | 42.51.00↔ | Intrathorakale Ösophagoösophagostomie, n.n.bez.                 |
| 39.79.56↔ | Selektive Embolisation mit Schirmen von abdominalen Gefäßen      | 42.51.10↔ | Intrthr Össtom,Rk Öspssg b Atrsie Verskng östrach Fist          |
| 39.79.57↔ | Selektive Emb mit Schirmen von Gefäßen d unteren Extrem          | 42.51.99↔ | Intrathorakale Ösophagoösophagostomie, sonstige                 |
| 39.79.58↔ | Selektive Embolisation mit Schirmen von spinalen Gefäßen         | 42.52↔    | Intrathorakale Ösophagogastronomie                              |
| 39.79.59↔ | Selektive Emb mit Schirmen von sonstigen Gef, sonstige           | 42.53↔    | Intrathor ÖsophAnast mit IntPos von Dünndarm                    |
| 39.79.60↔ | Selektive Emb mit Partikeln von sonstigen Gef, n.n.bez.          | 42.54↔    | Sonstige intrathorakale Ösophagoenterostomie                    |
| 39.79.61↔ | Selektive Emb mit Partikeln von Gefäßen d oberen Extrem          | 42.55↔    | Intrathor ÖsophAnast mit IntPos von Dickdarm                    |
| 39.79.62↔ | Selektive Embolisation mit Partikeln der Aorta                   | 42.56↔    | Sonstige intrathorakale Ösophagokolostomie                      |
| 39.79.63↔ | Selektive Emb mit Partikeln d Duct arteriosus apertus            | 42.58↔    | Intrathorakale Ösophagusanastomose mit anderer Interposition    |
| 39.79.64↔ | Selektive Embolisation mit Partikeln von thorakalen Gefäßen      | 42.59↔    | Sonstige intrathorakale Ösophagusanastomose                     |
| 39.79.65↔ | Selektive Embolisation mit Partikeln von viszeralem Gefäßen      | 42.61↔    | Prästernale Ösophagoösophagostomie                              |
| 39.79.66↔ | Selektive Embolisation mit Partikeln von abdominalen Gefäßen     | 42.62↔    | Prästernale Ösophagogastronomie                                 |
| 39.79.67↔ | Selektive Emb mit Partikeln von Gef d unteren Extrem             | 42.63↔    | Prästernale Ösophagusanastomose mit Interposition von Dünndarm  |
| 39.79.68↔ | Selektive Embolisation mit Partikeln von spinalen Gefäßen        | 42.64↔    | Sonstige prästernale Ösophagoenterostomie                       |
| 39.79.69↔ | Selektive Emb mit Partikeln von sonstigen Gef, sonstige          | 42.65↔    | Prästernale Ösophagusanastomose mit Interposition von Dickdarm  |
| 39.79.70↔ | Kthtrrch Vrschl v A mitt Lsr, snst Gef, n.n.bz.                  | 42.66↔    | Sonstige prästernale Ösophagokolostomie                         |
| 39.79.71↔ | Kathetertech Verschluss mitt Laser, an Aa d ob Extrem            | 42.68↔    | Sonstige prästernale Ösophagusanastomose mit Interposition      |
| 39.79.72↔ | Kathetertech Verschluss mittels Laser, an der Aorta              | 42.69↔    | Sonstige prästernale Ösophagusanastomose                        |
| 39.79.74↔ | Kathetertech Verschluss mitt Laser, an thorakalen Gef            | 42.7x.00↔ | Ösophagomyotomie, n.n.bez.                                      |
| 39.79.75↔ | Kathetertech Verschluss mitt Laser, an Gef d unt Extrem          | 42.7x.11↔ | Ösophagomyotomie, offen chirurgisch                             |
| 39.79.76↔ | Kathetertech Verschluss mitt Laser, an viszeralem Gef            | 42.7x.12↔ | Ösophagomyotomie, laparoskopisch                                |
| 39.79.77↔ | Kathetertech Verschluss mittels Laser, an abd Gef                | 42.7x.21↔ | Ösophagomyotomie, pharyngozerikal, offen chirurgisch            |
| 39.79.79↔ | Kathetertech Verschluss v Aa mitt Laser, sonst Gef, So           | 42.7x.22↔ | Ösophagomyotomie, pharyngozerikal, laparoskopisch               |
| 39.79.80↔ | Kthtrrch Vrschl v A mitt Rdiofq snst Gef, n.n.bz.                | 42.7x.31↔ | Ösophago-Gastromyotomie, offen chirurgisch                      |
| 39.79.81↔ | Kathetertech Verschluss mitt Radiofq an Aa d ob Extrem           | 42.7x.32↔ | Ösophago-Gastromyotomie, laparoskopisch                         |

|           |  |           |  |
|-----------|--|-----------|--|
| 42.7x.99↔ | Ösophagomyotomie, sonstige                                       | 44.65.30↔ | Ösphggstrplstk, Vrt Gstrpl n Msn, offn chr                       |
| 42.81.20↔ | Enstz u Wchs v e N slbpx Prth (prm Tb) i D Ösphgs, offn chr      | 44.65.99↔ | Ösophagogastroplastik, sonstige                                  |
| 42.81.21↔ | Enstz u Wchs v 2 N slbpx Prth (prm Tb) i D Ösphgs, offn chr      | 44.66↔    | So Massnahm zur Reko der ösoph-gastr SpinktFunkt                 |
| 42.81.22↔ | Enstz&Wchs v mhr als2N slbpx Prth(prm Tb)i D Ösphgs,offn chr     | 44.67.00↔ | Lprsk Mssnhm z Rk d ösphggstrschn Spnktfnkt, n.n.bez.            |
| 42.81.30↔ | Enstz u Wchs v e N slbpx Prth (prm Tb) i D Ösphgs, lprsk         | 44.67.10↔ | Lprsk Mssnhm z Rk d ösphggstrschn Spnktfnkt, Krdioplastk, lprsk  |
| 42.81.31↔ | Enstz u Wchs v 2 N slbpx Prth (prm Tb) i D Ösphgs, lprsk         | 44.67.20↔ | Lprsk Mssnhm z Rk d ösphggstrschn Spnktfnkt,(Hm) Fndplktio,lprsk |
| 42.81.32↔ | Enstz u Wchs v mhr als 2 N slbpx Prth (prm Tb) i D Ösphgs, lprsk | 44.67.99↔ | Lprsk Mssnhm z Rk d ösphggstrschn Spnktfnkt, S                   |
| 42.81.42↔ | Enstz u Wchs v mhr als 2 slbpx Prth (prm Tb) i D Ösphgs, endsk   | 44.68.00↔ | Laparoskopische Gastroplastik, n.n.bez.                          |
| 42.81.50↔ | Enstz u Wchs e slbpx Prth (prm Tb) i D Ösphgs, offn chr          | 44.68.10↔ | Laparosk Gastropl, Vert Gastropl na Mason, (laparask)            |
| 42.81.51↔ | Enstz u Wchs v 2 slbpx Prth (prm Tb) i D Ösphgs, offn chr        | 44.68.99↔ | Laparoskopische Gastroplastik, sonstige                          |
| 42.81.52↔ | Enstz&Wchs v mhr als2slbpx Prth(prm Tb)i D Ösphgs,offn chr       | 44.95↔    | Laparoskopische restriktive Magenoperation                       |
| 42.81.60↔ | Enstz u Wchs e slbpx Prth (prm Tb) i D Ösphgs, lprsk             | 44.96↔    | Laparoskopische Revision von restriktiven Magenoperationen       |
| 42.81.61↔ | Enstz u Wchs v 2 slbpx Prth (prm Tb) i D Ösphgs, lprsk           | 44.97↔    | Laparosk Entf von Vorricht(en) einer MagRestr                    |
| 42.81.62↔ | Enstz u Wchs v mhr als 2 slbpx Prth (prm Tb) i D Ösphgs, lprsk   | 44.98↔    | (Laparosk) Anpassen von adjustbar MagRestrVorr                   |
| 42.82↔    | Naht einer Ösophagus-Verletzung                                  | 44.99.41↔ | So Magop, Transgastrale Drain e Pankrzyst, offen chir            |
| 42.83↔    | Verschluss einer Ösophagostomie                                  | 44.99.42↔ | So Magop, Transgastrale Drain e Pankrzyst, laparask              |
| 42.85↔    | Plastische Rekonstruktion an einer Ösophagusstenose              | 45.50↔    | Isolation eines Darmsegments, n.n.bez.                           |
| 42.87↔    | Sonstiges Transplantat am Ösophagus                              | 45.51↔    | Isolation eines Dünndarmsegments                                 |
| 42.89↔    | Sonstige Rekonstruktion am Ösophagus                             | 45.52↔    | Isolation eines Dickdarmsegments                                 |
| 42.91↔    | Ligatur von Ösophagusvarizen                                     | 45.61↔    | Multiple Segmentresektion am Dünndarm                            |
| 43.0↔     | Gastrotomie  | 45.62↔    | Sonstige Teilresektion am Dünndarm                               |
| 43.5↔     | Partielle Gastrektomie mit Anastomose zum Ösophagus              | 45.63.00↔ | Totalexstirpation des Dünndarms, n.n.bez.                        |
| 43.6x.00↔ | Partielle Gastrektomie mit Anastomose zum Duodenum, n.n.bez.     | 45.63.99↔ | Totalexstirpation des Dünndarms, sonstige                        |
| 43.6x.10↔ | Prt Gstrkt m Anst z Duod, Pylrsrsktion m Anst z Duod             | 45.71↔    | Multiple Segmentresektion am Dickdarm                            |
| 43.6x.20↔ | Partielle Gastrektomie mit Anastomose zum Duodenum, Billroth I   | 45.73↔    | Hemikolektomie rechts  |
| 43.6x.99↔ | Partielle Gastrektomie mit Anastomose zum Duodenum, sonstige     | 45.74↔    | Resektion des Colon transversum                                  |
| 43.7x.00↔ | Partielle Gastrektomie mit Anastomose zum Jejunum, n.n.bez.      | 45.75↔    | Hemikolektomie links   |
| 43.7x.10↔ | Prt Gstrkt m Anst z Jjn, Prt Gstrkt (2/3Rs) m Anst z Jjn         | 45.76↔    | Sigmoidektomie   |
| 43.7x.20↔ | Prt Gstrkt m Anst z Jjn, Prt Gstrkt (4/5Rs) m Anst z Jjn         | 45.79.00↔ | Sonstige Teilresektion am Dickdarm, n.n.bez.                     |
| 43.7x.99↔ | Partielle Gastrektomie mit Anastomose zum Jejunum, sonstige      | 45.79.10↔ | Sonstige Teilresektion am Dickdarm, Segmentresektion am Dickdarm |
| 43.81↔    | Partielle Gastrektomie mit Dünndarmtransposition                 | 45.79.11↔ | So Teilresektion a Dickd, Res mult Dickdarmsegmente              |
| 43.89.00↔ | Sonstige partielle Gastrektomie, n.n.bez.                        | 45.79.12↔ | Sonstige Teilresektion am Dickdarm, Subtotale Kolektomie         |
| 43.89.10↔ | Sonstige partielle Gastrektomie, Segmentresektion des Magens     | 45.79.20↔ | Sonstige Teilresektion am Dickdarm, Erweiterte Sigmaresektion    |
| 43.89.20↔ | S Prt Gstrkt, Bliopnkr Dvrs d Mgns n Scpnr, offn chr             | 45.79.21↔ | So Teilres a Dickd, Erw Hemikolektomie rechts und links          |
| 43.89.21↔ | S Prt Gstrkt, Bliopnkr Dvrs d Mgns n Scpnr, lprsk                | 45.79.22↔ | So Teilresektion a Dickd, Erw subtotale Kolonresektion           |
| 43.89.30↔ | S Prt Gstrkt, Bliopnkr Dvrs d Mgns m DuodSwitc, offn chr         | 45.79.29↔ | So Teilresektion a Dickd, So Erw Teilresektion a Dickd           |
| 43.89.31↔ | S Prt Gstrkt, Bliopnkr Dvrs d Mgns m DuodSwitc, lprsk            | 45.79.99↔ | Sonstige Teilresektion am Dickdarm, sonstige                     |
| 43.89.40↔ | Sonstige Part Gastrekt, Sleeve resection, offen chir             | 45.8x.00↔ | Totale intraabdominelle Kolektomie, n.n.bez.                     |
| 43.89.41↔ | Sonstige partielle Gastrekt, Sleeve resection, laparask          | 45.8x.20↔ | Totale intraabdominelle Kolektomie, Erweiterte totale Kolektomie |
| 43.89.50↔ | S Prt Gstrkt, DuodSwitc n Sleev rs (Zweiteingr), offn chr        | 45.8x.30↔ | Totale intraabd Kolektomie, Erw totale Proktokolektomie          |
| 43.89.51↔ | S Prt Gstrkt, DuodSwitc n Sleev rs (Zweiteingr), lprsk           | 45.8x.99↔ | Totale intraabdominelle Kolektomie, sonstige                     |
| 43.89.90↔ | So Part Gastrekt, So atypische Part Gastrekt                     | 45.90↔    | Intestinale Anastomose, n.n.bez.                                 |
| 43.89.99↔ | Sonstige partielle Gastrektomie, sonstige                        | 45.91↔    | Dünndarm-Dünndarm-Anastomose                                     |
| 43.91↔    | Totale Gastrektomie mit intestinaler Interposition               | 45.92↔    | Anastomose des Dünndarms zum Rektumstumpf                        |
| 43.99↔    | Sonstige totale Gastrektomie                                     | 45.93↔    | Sonstige Dünndarm-Dickdarm-Anastomose                            |
| 44.00↔    | Vagotomie, n.n.bez.  | 45.94↔    | Dickdarm-Dickdarm-Anastomose                                     |
| 44.01↔    | Trunkuläre Vagotomie   | 45.95↔    | Anastomose zum Anus  |
| 44.02↔    | Superselektive Vagotomie   | 46.99.41↔ | So Op a Darm, Transduod Drain e Pankrzyst, offen chir            |
| 44.03↔    | Sonstige selektive Vagotomie                                     | 46.99.42↔ | So Op a Darm, Transduod Drain e Pankrzyst, laparask              |
| 44.29↔    | Sonstige Pyloroplastik   | 48.41↔    | Submuköse Rektumresektion nach Soave                             |
| 44.31↔    | Hoher Magen-Bypass   | 48.49↔    | Sonstige Rektumresektion mit Durchzugsverfahren                  |
| 44.38↔    | Laparoskopische Gastroenterostomie                               | 48.5x.00↔ | Abdominoperineale Rektumresektion, n.n.bez.                      |
| 44.39↔    | Sonstige Gastroenterostomie                                      | 48.5x.10↔ | Abdmpr Rktrs, Abdmpr, abdmskr u (skr) pmeal Rktrs                |
| 44.5x.00↔ | Revision einer Magenanastomose, n.n.bez.                         | 48.5x.11↔ | Abdomper Rektres, Erw Abdomper und abdomsagr Rektres             |
| 44.5x.10↔ | Rev e Magenanst, Rev e Magenanst na Billroth I u IIOp            | 48.5x.99↔ | Abdominoperineale Rektumresektion, sonstige                      |
| 44.5x.20↔ | Rv e Mgnnst, Rv e Mgnnst n RouxYOp o m instnlr Intps             | 48.61↔    | Transsakrale Rektosigmoidektomie                                 |
| 44.5x.99↔ | Revision einer Magenanastomose, sonstige                         | 48.62↔    | Anteriore Rektumresektion mit gleichzeitiger Kolostomie          |
| 44.61↔    | Naht einer Magenverletzung                                       | 48.63.00↔ | Sonstige anteriore Rektumresektion, n.n.bez.                     |
| 44.63.00↔ | Verschluss einer anderen Magenfistel, n.n.bez.                   | 48.63.10↔ | Sonstige Ant Rektumresektion, Erweiterte Ant Resektion           |
| 44.63.11↔ | Verschluss einer anderen Magenfistel, offen chirurgisch          | 48.63.99↔ | Sonstige anteriore Rektumresektion, sonstige                     |
| 44.63.12↔ | Verschluss einer anderen Magenfistel, laparoskopisch             | 48.64.00↔ | Posteriore Rektumresektion, n.n.bez.                             |
| 44.63.99↔ | Verschluss einer anderen Magenfistel, sonstige                   | 48.64.10↔ | Pst Rktrs, Pst Rktrs m Entrstm u Blindvrschluss                  |
| 44.64↔    | Gastropexie  | 48.64.99↔ | Posteriore Rektumresektion, sonstige                             |
| 44.65.00↔ | Ösophagogastroplastik, n.n.bez.                                  | 48.65↔    | Rektumresektion nach Duhamel                                     |
| 44.65.10↔ | Ösophagogastroplastik, Kardioplastik, offen chirurgisch          | 48.69.00↔ | Sonstige Rektumresektion, n.n.bez.                               |
| 44.65.20↔ | Ösophagogastroplastik, (Hemi-)Fundoplikatio, offen chirurgisch   | 48.69.10↔ | So Rektres, So Rektres m Enterostoma u Blindverschluss           |
|           |  | 48.69.11↔ | So Rektres, So Rektres oh Spinktererhaltung                      |
|           |  | 48.69.99↔ | Sonstige Rektumresektion, sonstige                               |

|           |  |           |  |
|-----------|--|-----------|--|
| 48.74↔    | Rektorektostomie   | 57.71.10↔ | Rad Zystektomie, oh Urethrektomie, b Mann, offen chir        |
| 49.74↔    | M. gracilis-Transposition bei Analinkontinenz                  | 57.71.11↔ | Rad Zystektomie, oh Urethrektomie, b Mann, laparask          |
| 50.0↔     | Hepatotomie  | 57.71.20↔ | Rad Zystektomie, m Urethrektomie, b Mann, offen chir         |
| 50.22.00↔ | Partielle Hepatektomie, n.n.bez.                               | 57.71.21↔ | Radikale Zystektomie, m Urethrektomie, b Mann, laparask      |
| 50.22.10↔ | Prt Hptkt, Prkt Prt Hptkt (Lk Exz, Endzstnrsktion, Keilrs)     | 57.71.30↔ | Rad Zystektomie, oh Urethrektomie, b d Frau, offen chir      |
| 50.22.20↔ | Partielle Hepatektomie, Endozystenresektion, offen chirurgisch | 57.71.31↔ | Rad Zystektomie, oh Urethrektomie, b d Frau, laparask        |
| 50.22.21↔ | Partielle Hepatektomie, Endozystenresektion, laparoskopisch    | 57.71.40↔ | Rad Zystektomie, m Urethrektomie, b d Frau, offen chir       |
| 50.22.30↔ | Partielle Hepatektomie, Keilresektion, offen chirurgisch       | 57.71.41↔ | Rad Zystektomie, m Urethrektomie, b d Frau, laparask         |
| 50.22.31↔ | Partielle Hepatektomie, Keilresektion, laparoskopisch          | 57.71.50↔ | Rad Zystekt, BeEviszeration (Exent) b Mann, offen chir       |
| 50.22.40↔ | Partielle Hepatektomie, Resektion eines Lebersegments          | 57.71.51↔ | Rad Zystekt, BeEviszeration (Exent) b Mann, laparask         |
| 50.22.41↔ | Part Hepatekt, Res mehr Ni zusammenhängender Leberseg          | 57.71.99↔ | Radikale Zystektomie, sonstige                               |
| 50.22.42↔ | Part Hepatekt, Part Hepatekt zur Transplantation               | 57.87.00↔ | Rekonstruktion an der Hamblase, n.n.bez.                     |
| 50.22.99↔ | Partielle Hepatektomie, sonstige                               | 57.87.10↔ | Reko an d Hambl, m Ileum, Kolon o Mag, offen chir            |
| 50.23↔    | Offene Exzision von Läsion oder Gewebe an der Leber            | 57.87.11↔ | Reko an d Hambl, m Ileum, Kolon o Mag, laparask              |
| 50.25↔    | Laparoskopische Exzision von Läsion oder Gewebe an der Leber   | 57.87.20↔ | Rk an d Hrml, Umwdl e and sprvs Hrml i e Ershrml, ofn chr    |
| 50.3x.00↔ | Lobektomie der Leber, n.n.bez.                                 | 57.87.21↔ | Rk an d Hrml, Umwdl e and sprvs Hrml i e Ershrml, lprsk      |
| 50.3x.01↔ | Lobekt/Hemihepa/Res mehr Lebersegm auss TrPl                   | 57.87.30↔ | Rk an d Hrml, Rdktionsplstk d Hrml, ofn chr                  |
| 50.3x.08↔ | Lebersegmentresekt, sonstige oder nnbez, auss TrPl             | 57.87.31↔ | Reko an d Hambl, Reduktionsplastik d Hambl, laparask         |
| 50.3x.11↔ | Lobekt/Hemihepa/Res me Lebersegm z LebSpnd                     | 57.87.40↔ | Rekonstruktion an d Hambl, Augm d Hambl, offen chir          |
| 50.3x.18↔ | So oder nnbez anatomische Leberresektion, z TrPl               | 57.87.41↔ | Rekonstruktion an d Hambl, Augm d Hambl, laparask            |
| 50.4x.00↔ | Totale Hepatektomie, n.n.bez.                                  | 57.87.99↔ | Rekonstruktion an der Hamblase, sonstige                     |
| 50.4x.99↔ | Totale Hepatektomie, sonstige                                  | 68.8↔     | Becken-Eviszeration  |
| 50.61.00↔ | Verschluss einer Leberverletzung, n.n.bez.                     | 71.5↔     | Radikale Vulvektomie   |
| 50.61.10↔ | Verschluss einer Leberverletzung, durch Naht                   | 76.44.00↔ | Totale Ostekt an and Gschk m glz Reko, n.n.bez.              |
| 50.61.11↔ | Verschluss einer Leberverletzung, durch Tamponade              | 76.44.10↔ | Tot Ostekt an and Gschk, Reko m mikrovaskanast Tx            |
| 50.61.12↔ | Verschluss einer Leberverletzung, durch Omentumplastik         | 76.44.11↔ | Tot Ostekt an and Gschk, Reko m Ni vaskularisiertem Tx       |
| 50.61.99↔ | Verschluss einer Leberverletzung, sonstige                     | 76.44.19↔ | Totale Ostekt an and Gschk m sonstiger Rekonstruktion        |
| 51.31↔    | Anastomose zwischen Gallenblase und hepatischen Gängen         | 76.44.99↔ | Totale Ostekt an and Gschk m glz Reko, sonstige              |
| 51.32↔    | Anastomose zwischen Gallenblase und Darm                       | 76.46.00↔ | Sonstige Rekonstruktion an and Gschk, n.n.bez.               |
| 51.33↔    | Anastomose zwischen Gallenblase und Pankreas                   | 76.46.10↔ | So Reko an and Gschk m mikrovaskanast Transplantat           |
| 51.34↔    | Anastomose zwischen Gallenblase und Magen                      | 76.46.99↔ | Sonstige Rekonstruktion an and Gschk, sonstige               |
| 51.35↔    | Sonstige Anastomose der Gallenblase                            | 77.91.00↔ | Totale Res von Skapula, Klav, Rip und Sternum, n.n.bez.      |
| 51.36↔    | Choledochostomie   | 77.91.10↔ | Totale Resektion von Skapula und Klavikula                   |
| 51.37↔    | Anastomose zwischen Ductus hepaticus und Gastrointestinaltrakt | 77.91.11↔ | Totale Resektion einer Rippe                                 |
| 51.39↔    | Sonstige Gallenganganastomose                                  | 77.91.12↔ | Totale Resektion einer Halsrippe                             |
| 51.43↔    | Einsetzen eines choledHepat Katheters zur Dekompr              | 77.91.13↔ | Totale Resektion des Sternums                                |
| 51.69↔    | Exzision eines anderen Gallengangs                             | 77.91.99↔ | Totale Res von Skapula, Klav, Rip und Sternum, sonstige      |
| 51.72↔    | Choledochoplastik  | 78.49.20↔ | Wirbelkörperersatz (z.B. bei Kyphose), n.n.bez.              |
| 51.79↔    | Plastische Rekonstruktion anderer Gallenwege                   | 78.49.21↔ | Wirbelkers d Implant (z.B. b Kyphose): 1 Wirbelk             |
| 51.94↔    | Revision einer Gallenwegsanastomose                            | 78.49.22↔ | Wirbelkers d Implant (z.B. b Kyphose): 2 Wirbelk             |
| 52.09.00↔ | Sonstige Pankreatotomie, n.n.bez.                              | 78.49.23↔ | Wirbelkers d Implant (z.B. b Kyphose): 3 Wirbelk             |
| 52.09.10↔ | Sonstige Pankreatotomie, Inzision des Pankreas                 | 78.49.24↔ | Wirbelkers d Implant (z.B. b Kyphose): 4 Wirbelk             |
| 52.09.11↔ | Sonstige Pankreatotomie, Inzision des Ductus pancreaticus      | 78.49.25↔ | Wirbelkers d Implant (z.B. b Kyphose): 5 o mehr Wirbelk      |
| 52.09.99↔ | Sonstige Pankreatotomie, sonstige                              | 78.49.26↔ | Wirbelkörperersatz d So Mat (z.B. b Kyphose), 1 Wirbelk      |
| 52.22↔    | So Exz o Destr v Läs o Gew an Pankr u anDuct pancr             | 78.49.27↔ | Wirbelkörperersatz d So Mat (z.B. b Kyphose), 2 Wirbelk      |
| 52.4↔     | Interne Drainage einer Pankreaszyste                           | 78.49.28↔ | Wirbelkörperersatz d So Mat (z.B. b Kyphose), 3 Wirbelk      |
| 52.51.00↔ | Proximale Pankreatektomie, n.n.bez.                            | 78.49.29↔ | Wirbelkörperersatz (z.B. bei Kyphose), sonstige              |
| 52.51.10↔ | Proximale Pankreatektomie, pyloruserhaltend                    | 78.49.2a↔ | Wirbelkers d So Mat (z.B. b Kyphose), 4 o mehr Wirbelk       |
| 52.51.20↔ | Proximale Pankreatektomie, duodenumhaltend                     | 78.49.31↔ | Kompl Reko d Ws (z.B. b Kyphose) d vord Abstützspan          |
| 52.51.99↔ | Proximale Pankreatektomie, sonstige                            | 78.49.32↔ | Kmpl Rk d Ws (z.B. b Kyphs) d Kyphktmie (z.B. n LndsthSlzr)  |
| 52.52↔    | Kaudale Pankreatektomie  | 78.49.33↔ | Kmpl Rk d Ws (z.B. b Kyphs) d Drs Krr oh vntris Rleas        |
| 52.53↔    | Radikale subtotale Pankreatektomie                             | 78.49.34↔ | Kmpl Rk d Ws (z.B. b Kyphs) d Drs Krr m vntr Rleas           |
| 52.59↔    | Sonstige partielle Pankreatektomie                             | 78.49.35↔ | Kompl Reko d Ws (z.B. b Kyphose) d dorsoventrale Korr        |
| 52.6x.00↔ | Totale Pankreatektomie, n.n.bez.                               | 78.49.36↔ | Klmnt u plysgmntl Drs Lrdsspnd (DLS) n Zielk (z.B. b Kyphs)  |
| 52.6x.99↔ | Totale Pankreatektomie, sonstige                               | 78.49.37↔ | Klmnt u tpl Subtrostt(zB n Thom/HYL,zB b Kyph)               |
| 52.7↔     | Radikale Pankreatikoduodenektomie                              | 78.49.38↔ | Klmnt u monseg zervth Lordsp(zB n Msn,Urst/Smmns,zB b Kyphs) |
| 52.92↔    | Sondierung des Ductus pancreaticus                             | 78.49.40↔ | Kpl Rk Ws(zB Skl)wstl Epphysd mt Kl a FrmGdLg [SMA], 1 Kl    |
| 52.96↔    | Anastomose des Pankreas  | 78.49.41↔ | Kmpl Rk d Ws(zb Skl)wstl Epphysd mt Kl a FrmGdLg [SMA], 2 Kl |
| 52.99.00↔ | Sonstige offene Operation am Pankreas, n.n.bez.                | 78.49.42↔ | Kmpl Rk d Ws(zb Skl)wstl Epphysd mt Kl a FrmGdLg [SMA], 3 Kl |
| 52.99.10↔ | Sonstige off Op a Pankreas, Dilat d Duct pancreaticus          | 78.49.43↔ | Kmpl Rk d Ws(zb Skl)wstl Epphysd mt Kl a FrmGdLg [SMA], 4 Kl |
| 52.99.20↔ | Sonstige off Op a Pankr, Plast Reko d Duct pancr               | 78.49.44↔ | Kmpl Rk d Ws(zb Skl)wstl Epphysd mt Kl a FrmGdLg [SMA], 5 Kl |
| 52.99.99↔ | Sonstige offene Operation am Pankreas, sonstige                | 78.49.45↔ | Kmpl Rk d Ws(zb Skl)wstl Epphysd mt Kl a FrmGdLg [SMA], 6 Kl |
| 53.7↔     | Operation einer Zwerchfellhernie, abdominaler Zugang           | 78.49.46↔ | Kmpl Rk d Ws(zb Skl)wstl Epphysd mt Kl a FrmGdLg [SMA], 7 Kl |
| 53.80↔    | OP einer ZwerchfHern durch thor Zugang, n.n.bez.               |           |  |
| 53.81↔    | Pliikatur des Zwerchfells                                      |           |  |
| 53.82↔    | Operation einer parasternalen Hernie                           |           |  |
| 54.94↔    | Formung eines peritoneovaskulären Shunts                       |           |  |
| 57.71.00↔ | Radikale Zystektomie, n.n.bez.                                 |           |  |



|           |  |           |   |
|-----------|--|-----------|---|
| 78.49.47↔ | Kmpl Rk d Ws(zb Skl)wstl Epphysd mt Kl a FrmGdLg [SMA], 8 Kl     | 81.32↔    | ReOP einer sonst zerv Spondylodes mit ventr Zugang              |
| 78.49.48↔ | Kmpl Rk d Ws(zb Skl)wstl Epphysd mt Kl a FrmGdLg [SMA], 9 Kl     | 81.33↔    | ReOP einer sonst zerv Spondylodes mit dors Zugang               |
| 78.49.4a↔ | Kmpl Rk d Ws(zb Skl)wstl Epphysd mt Kl a FrmGdLg [SMA], 10 Kl    | 81.34↔    | ReOP e dors und dorsolumb Spondylodes, ventr Zug                |
| 78.49.4b↔ | Kpl Rk Ws(zb Skl)wstl Epphysd mt Kl a FrmGdLg [SMA], 11 Kl       | 81.35↔    | ReOP e dors und dorsolumb Spondylodes, dors Zug                 |
| 78.49.4c↔ | Kpl Rk Ws(zb Skl)wstl Epphysd mt Kl a FrmGdLg [SMA], 12 Kl       | 81.36↔    | ReOP e lumb und lumbosakr Spondylodes, ventr Zug                |
| 78.49.4d↔ | Kpl Rk Ws(zb Skl)wstl Epphysd mt Kl a FrmGdLg [SMA], 13 mhr Kl   | 81.37↔    | ReOP e lumb u lumbosakr Spondylodes,intratransvZug              |
| 78.49.4e↔ | Kompl Reko d Ws (z.B. b Skol) d dorsoventrale Epiphysod          | 81.38↔    | ReOP e lumb und lumbosakr Spondylodes, dors Zug                 |
| 78.49.4f↔ | Kmpl Rk d Ws (z.B. b Skl) d unltrl Epphysd m drs Wrblfs          | 81.39↔    | Reoperation einer Spondylodese, n.a.klass.                      |
| 78.49.4g↔ | Kmpl Rk d Ws (z.B. b Skl) d bitrl Epphysd m drs Wrblfs           | 81.62.00↔ | Spondylodes o Reop e Spondylodes v 23 Wirb, n.n.bez.            |
| 78.49.50↔ | Drs o vnt instrmnt Krrktrspndyl (z.B. b Skl), n.n.bz.            | 81.62.10↔ | Spondylodese von 2 Wirbeln, dorsal                              |
| 78.49.51↔ | Drs instrmnt Krrktrspndyl (z.B. b Skl), N prmstb, 3 bs 6 Sg      | 81.62.11↔ | Spondylodes v 2 Wirbeln, dors u ventral komb, interkorp         |
| 78.49.52↔ | Drs instrmnt Krrktrspndyl (z.B. b Skl), N prmstb, 7 bs 10 Sg     | 81.62.12↔ | Spondylodese von 2 Wirbeln, ventral, interkorporell             |
| 78.49.53↔ | Drs instrmnt Krrktrspndyl (z.B. b Skl), N prmstb, 11 o mhr Sg    | 81.62.13↔ | Spondylodese von 2 Wirbeln, dorsal, dynamisch                   |
| 78.49.54↔ | Drs instrmnt Krrktrspndyl (z.B. b Skl), prmstb, 3 bs 6 Sg        | 81.62.20↔ | Spondylodese von 3 Wirbeln, dorsal                              |
| 78.49.55↔ | Drs instrmnt Krrktrspndyl (z.B. b Skl), prmstb, 7 bs 10 Sg       | 81.62.21↔ | Spondylodes v 3 Wirbeln, dors u ventral komb, interkorp         |
| 78.49.56↔ | Drs instrmnt Krrktrspndyl (z.B. b Skl), prmstb, 11 o mhr Sg      | 81.62.22↔ | Spondylodese von 3 Wirbeln, ventral, interkorporell             |
| 78.49.57↔ | Vnt instrmnt Krrktrspndyl (z.B. b Skl), N prmstb, 3 bs 6 Sg      | 81.62.23↔ | Spondylodese von 3 Wirbeln, dorsal, dynamisch                   |
| 78.49.58↔ | Vnt instrmnt Krrktrspndyl (z.B. b Skl), N prmstb, 7 bs 10 Sg     | 81.62.99↔ | Spondylodese o Reop e Spondylodese von 23 Wirbeln, So           |
| 78.49.59↔ | Drs o vnt instrmnt Krrktrspndyl (z.B. b Skl), S                  | 81.63.00↔ | Spondylodes o Reop e Spondylodes v 48 Wirb, n.n.bez.            |
| 78.49.5a↔ | Vnt instrmnt Krrktrspndyl (z.B. b Skl), N prmstb, 11 o mhr Sg    | 81.63.10↔ | Spondylodese von 4 - 6 Wirbeln, dorsal                          |
| 78.49.5b↔ | Vnt instrmnt Krrktrspndyl (z.B. b Skl), prmstb, 3 bs 6 Sg        | 81.63.11↔ | Spondylodes v 4 6 Wirb, dors u vent komb, interkorp             |
| 78.49.5c↔ | Vnt instrmnt Krrktrspndyl (z.B. b Skl), prmstb, 7 bs 10 Sg       | 81.63.12↔ | Spondylodese von 4 - 6 Wirbeln, ventral, interkorporell         |
| 78.49.5d↔ | Vnt instrmnt Krrktrspndyl (z.B. b Skl), prmstb, 11 o mhr Sg      | 81.63.13↔ | Spondylodese von 4 - 6 Wirbeln, dorsal, dynamisch               |
| 78.49.60↔ | Drs u vnt kmb instrmnt Krrktrspndyl (z.B. b Skl), n.n.bz.        | 81.63.20↔ | Spondylodese von 7 - 8 Wirbeln, dorsal                          |
| 78.49.61↔ | Dor/vent instrmnt Krrktrspndyl (b Skl), N prmstb, 3 bs 6 Sg      | 81.63.21↔ | Spondylodes v 7 8 Wirb, dors u vent komb, interkorp             |
| 78.49.62↔ | Drs/vnt kmb instrmnt Krrktrspndyl (b Skl), N prmstb, 7 bs 10 Sg  | 81.63.22↔ | Spondylodese von 7 - 8 Wirbeln, ventral, interkorporell         |
| 78.49.63↔ | Drs/vnt kmb instrmnt Krrktrspndyl (b Skl), N prmstb, 11/mhr Sg   | 81.63.23↔ | Spondylodese von 7 - 8 Wirbeln, dorsal, dynamisch               |
| 78.49.64↔ | Drs u vnt kmb instrmnt Krrktrspndyl(zB b Skl)prmstb,3-6Sg        | 81.63.99↔ | Spondylodese o Reop e Spondylodese von 48 Wirbeln, So           |
| 78.49.65↔ | Drs u vnt kmb instrmnt Krrktrspndyl(zB b Skl),prmstb,7 bs 10 Sg  | 81.64.00↔ | Spndyls o Reop e Spndyls v 9 o mhr Wrbl, n.n.bz.                |
| 78.49.66↔ | Dor/vent instrmnt Krrktrspndyl, prmstb, 11/mhr Segmente          | 81.64.10↔ | Spondylodese von 9 oder mehr Wirbeln, dorsal                    |
| 78.49.69↔ | Drs u vnt kmb instrmnt Krrktrspndyl (z.B. b Skl), S              | 81.64.11↔ | Spndyls v 9 o mhr Wrbl, drs u vnt kmb, intrkrprl                |
| 78.49.70↔ | Komplexe Rekonstruktion der Wirbelsäule, n.n.bez.                | 81.64.99↔ | Spondylodes o Reop e Spondylodes v 9 o mehr Wirbeln, So         |
| 78.49.71↔ | Kmpl Rk d Ws (z.B. b Skl) d sbkt HrrngtnInstrmntion (b Knd)      | 81.65.00↔ | Vertebroplastik, n.n.bez.                                       |
| 78.49.79↔ | Komplexe Rekonstruktion der Wirbelsäule, sonstige                | 81.65.10↔ | Vertebroplastik, 1 Wirbelkörper                                 |
| 78.50.00↔ | Inn Knochfix oh Reposition d Fx, oh Ang d Lok, n.n.bez.          | 81.65.11↔ | Vertebroplastik, 2 Wirbelkörper                                 |
| 78.50.11↔ | Knochenfixation an der Wirbelsäule                               | 81.65.12↔ | Vertebroplastik, 3 Wirbelkörper                                 |
| 78.50.30↔ | Osteosyntheseverfahren an der Wirbelsäule, n.n.bez.              | 81.65.13↔ | Vertebroplastik, 4 und mehr Wirbelkörper                        |
| 78.50.31↔ | Osteosynthese durch Schrauben an der Wirbelsäule                 | 81.65.99↔ | Vertebroplastik, sonstige                                       |
| 78.50.32↔ | Osteosynthese durch Drahtcerclage an der Wirbelsäule             | 81.66.00↔ | Kyphoplastik, n.n.bez.  |
| 78.50.33↔ | Osteosynthese durch Klammersystem an der Wirbelsäule             | 81.66.10↔ | Kyphoplastik, 1 Wirbelkörper                                    |
| 78.50.34↔ | Osteosynthese durch Hakenplatten an der Wirbelsäule              | 81.66.11↔ | Kyphoplastik, 2 Wirbelkörper                                    |
| 78.50.35↔ | Osteosynthese durch Schrauben-Stabsystem an der Wirbelsäule      | 81.66.12↔ | Kyphoplastik, 3 Wirbelkörper                                    |
| 78.50.36↔ | Osteosyn d ventrales SchraubenPlattensystem an d Ws              | 81.66.13↔ | Kyphoplastik, 4 und mehr Wirbelkörper                           |
| 78.50.37↔ | Osteosyn d dorsales SchraubenPlattensystem an d Ws               | 81.66.99↔ | Kyphoplastik, sonstige  |
| 78.50.39↔ | Osteosyntheseverfahren an der Wirbelsäule, sonstige              | 84.51.00↔ | Einsetzen von interkorporellen Implantaten, n.n.bez.            |
| 78.50.99↔ | Inn Knochfix oh Reposition d Fx, oh Ang d Lok, sonstige          | 84.51.10↔ | Einsetzen von interkorporellen Cages, 1 Segment                 |
| 81.00↔    | Spondylodese, n.n.bez.   | 84.51.11↔ | Einsetzen von interkorporellen Cages, 2 Segmente                |
| 81.01↔    | Spondylodese an Atlas-Axis                                       | 84.51.12↔ | Einsetzen von interkorporellen Cages, 3 Segmente                |
| 81.02↔    | Sonstige zervikale Spondylodese mit ventralem Zugang             | 84.51.13↔ | Einsetzen von interkorporellen Cages, 4 oder mehr Segmente      |
| 81.03↔    | Sonstige zervikale Spondylodese mit dorsalem Zugang              | 84.51.99↔ | Einsetzen von interkorporellen Implantaten, sonstige            |
| 81.04↔    | Dorsale und dorsolumbale Spondylodese, ventraler Zugang          | 84.59↔    | Einsetzen von sonstiger vertebralen Vorrichtung                 |
| 81.05↔    | Dorsale und dorsolumbale Spondylodese, dorsaler Zugang           | 86.73.00↔ | Anbr von gestieltem oder fr Lappen an d Hand, n.n.bez.          |
| 81.06↔    | Lumbale und lumbosakrale Spondylodese, ventraler Zugang          | 86.73.10↔ | Kleinflächige Dehnungsplastik an die Hand                       |
| 81.07↔    | Lumbale und lumbosakrale Spondylodese, intratransversaler Zugang | 86.73.11↔ | Kleinflächige Verschiebe-Rotationsplastik an die Hand           |
| 81.08↔    | Lumbale und lumbosakrale Spondylodese, dorsaler Zugang           | 86.73.12↔ | Kleinflächige Transpositionsplastik an die Hand                 |
| 81.11↔    | Arthrodes am Sprunggelenk  | 86.73.13↔ | Kleinflächige Insellappenplastik an die Hand                    |
| 81.12.00↔ | Arthrodes Double, n.n.bez.                                       | 86.73.14↔ | Kleinflächige Z-Plastik an die Hand                             |
| 81.12.10↔ | Arthrod Double, Arthrod Ob Sg m unterem Sg                       | 86.73.20↔ | Großflächige Dehnungsplastik an die Hand                        |
| 81.12.11↔ | Arthrd Doubl, Arthrd Ob Sg m untrm Sg u Chprtglnk                | 86.73.21↔ | Großflächige Verschiebe-Rotationsplastik an die Hand            |
| 81.12.12↔ | Arthrod Double, Arthrod Unt Sg, 2 Sprunggelenkskammern           | 86.73.22↔ | Großflächige Transpositionsplastik an die Hand                  |
| 81.12.13↔ | Arthrod Double, Arthrod Unt Sg, 3 Sprunggelenkskammern           | 86.73.23↔ | Großflächige Insellappenplastik an die Hand                     |
| 81.12.99↔ | Arthrodes Double, sonstige                                       | 86.73.24↔ | Großflächige Z-Plastik an die Hand                              |
| 81.22↔    | Knie-Arthrodes   | 86.73.29↔ | Sonstige lokale Lappenplastik an die Hand                       |
| 81.31↔    | Reoperation einer Spondylodese an Atlas-Axis                     | 86.73.30↔ | Anbr von fr Lappen mit mikrovasulärer Anast an d Hand           |
|           |  | 86.73.40↔ | Anbr von gestielt regionalem o gestielt Fernl an d Hand         |
|           |  | 86.73.80↔ | Kombinierte plastische Eingriffe an Haut und Unterhaut der Hand |
|           |  | 86.73.99↔ | Anbr von gestielten oder fr Lappen an d Hand, sonstige          |
|           |  | 86.94.00↔ | Enstz/ErstzPlsgnrtNeurstmeinz Leit, N spzf ob aufib, n.n.bz.    |
|           |  | 86.94.10↔ | Enstz v Plsgnrt e intrkr Neurstm m einz Leit, N wiedrauff       |

|           |  |           |  |
|-----------|--|-----------|--|
| 86.94.11↔ | Enstz v Plsgnrt e epd Neurstm m einz Leit, N wiedrauf            | 86.97↔    | Einsetzen aufladb Neurostim, aufladb, 1L                       |
| 86.94.12↔ | Enstz v Plsgnrt e prph Neurstm m einz Leit, N wiedrauf           | 86.98.00↔ | Enstz o Erstz v auflb Plsgnrt e Neurstm m dpp Leit, n.n.bz.    |
| 86.94.20↔ | Erstz v Plsgnrt e intrkr Neurstm m einz Leit, N wiedrauf         | 86.98.10↔ | Enstz v auflb Plsgnrt e intrkr Neurstm, Mhrksys                |
| 86.94.21↔ | Erstz v Plsgnrt e epd Neurstm m einz Leit, N wiedrauf            | 86.98.11↔ | Einsetz v auflb Pulsgenerat e epid Neurostim, Mehrksys         |
| 86.94.22↔ | Erstz v Plsgnrt e prph Neurstm m einz Leit, N wiedrauf           | 86.98.12↔ | Enstz v auflb Plsgnrt e prph Neurstm, Mhrksys                  |
| 86.94.99↔ | Enstz/ErstzPlsgnrtNeurstm einz Leit, N spzfiert ob auflb         | 86.98.20↔ | Erstz v auflb Plsgnrt e intrkr Neurstm, Mhrksys                |
| 86.95.00↔ | Enstz/ErstzPlsgnrtNeurstm dpp Leit, N spzf ob auflb, n.n.bz.     | 86.98.21↔ | Ersetz v auflb Pulsgenerat e epid Neurostim, Mehrksys          |
| 86.95.10↔ | Enstz v Plsgnrt e intrkr Neurstm, MhrKnl Syst, N wiedrauf        | 86.98.22↔ | Erstz v auflb Plsgnrt e prph Neurstm, Mhrksys                  |
| 86.95.11↔ | Enstz v Plsgnrt e epd Neurstm, MhrKnl Syst, N wiedrauf           | 86.98.99↔ | Enstz o Erstz v auflb Plsgnrt e Neurstm m dpp Leit, S          |
| 86.95.12↔ | Enstz v Plsgnrt e prph Neurstm, MhrKnl Syst, N wiedrauf          | 92.39.00↔ | Sonstige stereotaktische Radiochirurgie, n.n.bez.              |
| 86.95.20↔ | Erstz v Plsgnrt e intrkr Neurstm, MhrKnl Syst, N wiedrauf        | 92.39.01↔ | And Hochvstrth, Stereot Bestr, frakt, zerebral, n.n.bez.       |
| 86.95.21↔ | Erstz v Plsgnrt e epd Neurstm, MhrKnl Syst, N wiedrauf           | 92.39.11↔ | And Hchvstrth, Streot Bstr, frkt, Extrzr, n.n.bz.              |
| 86.95.22↔ | Erstz v Plsgnrt e prph Neurstm, MhrKnl Syst, N wiedrauf          | 92.39.20↔ | And Hchvstrth, Streot Bstr, frkt: zrb, intmd Rdioth            |
| 86.95.99↔ | Enstz o Erstz v Plsgnrt e Neurstm m dpp Leit, N spzf ob auflb, S | 92.39.21↔ | And Hchvstrth, Streot Bstr, frkt: zrb, intmd Bgnbstr (IMAT)    |
| 86.96.00↔ | Enstz o Erstz v snst Plsgnrt e Neurstm, n.n.bz.                  | 92.39.22↔ | And Hchvstrth, Streot Bstr, frkt: zrb, bldgst Enst             |
| 86.96.10↔ | Einsetzen von Pulsgenerator zur Vorderwurzelstimulation          | 92.39.29↔ | And Hochvstrth, Stereot Bestr, frakt, zerebral, So             |
| 86.96.11↔ | Einsetzen von Pulsgenerator zur Vagusnervstimulation             | 92.39.30↔ | And Hchvstrth, Streot Bstr, frkt: Extrzr, intmd Rdioth         |
| 86.96.20↔ | Ersetzen von Pulsgenerator zur Vorderwurzelstimulation           | 92.39.31↔ | And Hchvstrth, Streot Bstr, frkt: Extrzr, intmd Bgnbstr (IMAT) |
| 86.96.21↔ | Ersetzen von Pulsgenerator zur Vagusnervstimulation              | 92.39.32↔ | And Hchvstrth, Streot Bstr, frkt: Extrzr, bldgst Enst          |
| 86.96.99↔ | Einsetz o Ersetz von sonst Pulsgenerat e Neurostim, So           | 92.39.39↔ | And Hochvstrth, Stereot Bestr, frakt, Extrazer, So             |

### Prozedur KORP-2

|           |  |           |  |
|-----------|--|-----------|--|
| 00.70↔    | Revision einer Hüftendoprothese, sowohl                          | 81.53.13↔ | Rv e Hüftndprth, Rv e snst Hüftndprth u Neuimpl e Hüftndprth   |
| 00.71↔    | Revision einer Hüftendoprothese, azetabuläre Komponente          | 81.53.99↔ | Revision einer Hüftendoprothese, sonstige                      |
| 00.72↔    | Revision einer Hüftendoprothese, femorale Komponente             | 81.54.00↔ | Totalendoprothese des Kniegelenks, n.n.bez.                    |
| 00.73↔    | Revision von Hüftprothese, nur azetabulä                         | 81.54.10↔ | Tep d Kniegel, Unikondyläre Schlittenprothese                  |
| 00.80↔    | Revision einer Knieprothese, total (alle Komponenten)            | 81.54.11↔ | Totalendoprothese d Kniegel, Bikondyläre Oberflersprot         |
| 00.81↔    | Revision einer Knieprothese, Tibiakomponente                     | 81.54.12↔ | Totalendoprothese des Kniegelenks, Scharnierendoprothese       |
| 00.82↔    | Revision einer Knieprothese, Femurkomponente                     | 81.54.13↔ | Totalendoprothese des Kniegelenks, Patellaersatz               |
| 00.83↔    | Revision einer Knieprothese, Patellarkomponente                  | 81.54.14↔ | Totalendoprothese des Kniegelenks, Sonderprothese              |
| 00.84↔    | Revision einer Knieendoprothese, Tibialiner                      | 81.54.99↔ | Totalendoprothese des Kniegelenks, sonstige                    |
| 00.85↔    | Ersatz der Oberfläche Hüftgelenk total                           | 81.55.00↔ | Revision einer Knieprothese, n.n.bez.                          |
| 00.86↔    | Ersatz der Oberfläche Hüftgelenk, partiell, Femurkopf            | 81.55.10↔ | Revision einer Knieprothese, ohne Wechsel                      |
| 00.87↔    | Ersatz der Oberfläche Hüftgelenk, partiell, Azetabulum           | 81.55.11↔ | Rv e Knieprth, Rv e Knieprth u Wchs e Pllaerstz                |
| 81.51.00↔ | Totalendoprothese des Hüftgelenks, n.n.bez.                      | 81.55.12↔ | Rv e Knieprth, Rv e Knieprth u Neuimpl e Knieendprths          |
| 81.51.10↔ | Totalendoprothese des Hüftgelenks, Sonderprothese                | 81.55.99↔ | Revision einer Knieprothese, sonstige                          |
| 81.51.99↔ | Totalendoprothese des Hüftgelenks, sonstige                      | 81.56↔    | Totalprothese des oberen Sprunggelenks                         |
| 81.52.00↔ | Partielle Hüftarthroplastik, n.n.bez.                            | 81.59.00↔ | Revision des Gelenkersatzes der unteren Extremitäten, n.n.bez. |
| 81.52.10↔ | Partielle Hüftarthpl, Femurprot und Duokopfproth                 | 81.59.10↔ | Revision d Gellers d unteren Extrem, ohne Wechsel              |
| 81.52.11↔ | Partielle Hüftarthpl, Gelfpannstüsch und GelschnPfanne           | 81.59.11↔ | Rv d Glrs d unt Extrem, Rv u Wchs e Sprngglnkndprths           |
| 81.52.99↔ | Partielle Hüftarthroplastik, sonstige                            | 81.59.12↔ | Rv d Glrs d unt Extrem, Rv u Wchs e Fsswrzndprths              |
| 81.53.00↔ | Revision einer Hüftendoprothese, n.n.bez.                        | 81.59.13↔ | Rv d Glrs d unt Extrem, Rv u Wchs e Vrfss Zhndprth             |
| 81.53.10↔ | Revision einer Hüftendoprothese, ohne Wechsel                    | 81.59.99↔ | Revision des Gelenkersatzes der unteren Extremitäten, sonstige |
| 81.53.11↔ | Rv e Hüftndprth, Rv e Obrfirsprt a Hüftgl u Neuimpl e Hüftndprth |           |  |
| 81.53.12↔ | Rv e Hüftndprth, Rv e Duokopfprth u Neuimpl e Hüftndprth         |           |  |

# Funktion

Komplizierende Prozeduren







## Komplizierende Prozeduren

### Komplizierende Prozeduren

#### Komplizierende Prozeduren

Mindestens zwei unterschiedliche Prozeduren aus Tabelle KP-2 oder (Prozedur in Tabelle KP-2 oder Diagnose in Tabelle KP-1 oder Dauer der maschinellen Beatmung > 24 Stunden und Dauer der maschinellen Beatmung < 96 Stunden) und (Prozedur in Tabelle KP-3 oder Prozedur in Tabelle KP-4) oder Prozedur in Tabelle KP-2 und Diagnose in Tabelle KP-1 oder Prozedur in Tabelle KP-2 und Dauer der maschinellen Beatmung > 24 Stunden und Dauer der maschinellen Beatmung < 96 Stunden oder Diagnose in Tabelle KP-1 und Dauer der maschinellen Beatmung > 24 Stunden und Dauer der maschinellen Beatmung < 96 Stunden

#### Diagnose KP-1

|       |  |        |  |
|-------|--|--------|--|
| D65.0 | Erworb Afibrinogenämie                   | D69.53 | Heparin-induzierte Thrombozytopenie Typ II             |
| D65.1 | Disseminierte intravas Gerinn [DIG, DIC] | R65.1  | Syst inflam Response-Synd [SIRS] infek m Organkomp     |
| D65.2 | Erworb Fibrinolyseblutung                | R65.3  | Syst inflam Response-Synd [SIRS] ni-infekt m Organkomp |
| D65.9 | DefibrinatSynd, nnbez                    |        |  |

#### Prozedur KP-2

|            |   |            |  |
|------------|---|------------|--|
| 34.04†↔    | Pleuraldrainage (Einsetz e interkost Kath zur Drain)              | 39.95.71†↔ | U E Nf Hfl: Kt, vnv, pg (CVVH), Ag m Hp oh Ag: b 24 St           |
| 39.65.00†↔ | Extrakorp Membrox [ECMO] und PräECMOTher, n.n.bez.                | 39.95.72†↔ | U E Nf Hfl: Kt, vnv, pg (CVVH), Ag m Hp oh Ag:Ma 24 b 72 St      |
| 39.65.01†↔ | Interventional lung assist (ILA)                                  | 39.95.73†↔ | U E Nf Hfl: Kt, vnv, pg (CVVH), Ag m Hp oh Ag:Ma 72 b 144 St     |
| 39.65.10†↔ | Extrakorp Membrox (ECMO): Dauer d BhdI n.n.bez.                   | 39.95.74†↔ | U E Nf Hfl: Kt, vnv, pg (CVVH), Ag m Hp oh Ag:Ma 144 b 264 St    |
| 39.65.11†↔ | Extrakorp Membrox (ECMO): Dauer d BhdI bis unt 48 Std             | 39.95.75†↔ | U E Nf Hfl: Kt, vnv, pg (CVVH), Ag m Hp oh Ag:Ma 264 b 432 St    |
| 39.65.12†↔ | Extrkrp Mmbrox (ECMO): Dauer d BhdI 48 bs unt 96 Std              | 39.95.79†↔ | U E Nf Hfl: Kt, vnv, pg (CVVH), Ag m Hp oh Ag: Mhr St            |
| 39.65.13†↔ | Extrakorp Membrox (ECMO): Dauer d BhdI: mehr Stunden              | 39.95.80†↔ | U E Nf Hfl: Kt, vnv, pg (CVVH), Ag m so Sbst, n.n.bz.            |
| 39.65.20†↔ | Prä-ECMO-Therapie   | 39.95.81†↔ | U E Nf Hfl: Kt, vnv, pg (CVVH), Ag m so Sbst: b 24 St            |
| 39.65.40†↔ | Extrakorporale Lungenunterstützung, pumpenlos (PECLA)             | 39.95.82†↔ | U E Nf Hfl: Kt, vnv, pg (CVVH), Ag m so Sbst:Ma 24 b 72 St       |
| 39.65.50†↔ | Anw e min HerzLungenMaschine: Dauer d BhdI n.n.bez.               | 39.95.83†↔ | U E Nf Hfl: Kt, vnv, pg (CVVH), Ag m so Sbst:Ma 72 b 144 St      |
| 39.65.51†↔ | Anw e mn HrLngnMschn: Dauer d BhdI bs unt 48 Std                  | 39.95.84†↔ | U E Nf Hfl: Kt, vnv, pg (CVVH), Ag m so Sbst:Ma 144 b 264 St     |
| 39.65.52†↔ | Anw e mn HrLngnMschn: Dauer d BhdI 48 bs unt 96 Std               | 39.95.85†↔ | U E Nf Hfl: Kt, vnv, pg (CVVH), Ag m so Sbst:Ma 264 b 432 St     |
| 39.65.59†↔ | Anw e min HerzLungenMaschine: Dauer d BhdI: mehr Std              | 39.95.89†↔ | U E Nf Hfl: Kt, vnv, pg (CVVH), Ag m so Sbst: Mhr St             |
| 39.65.99†↔ | Extrakorp Membrox [ECMO] und PräECMOTherapie, So                  | 39.95.a0†↔ | Untst rsp. Ers d Niermf d Hämfl: Knt, artvn (CAVH), n.n.bz.      |
| 39.95.10†↔ | Unterstützung resp. Ers d Nierenf d Hämfi: n.n.bez.               | 39.95.a1†↔ | Untst rsp. Ers d Niermf d Hämfl: Knt, artvn (CAVH): Bs 24 Std    |
| 39.95.19†↔ | Unterstützung resp. Ers d Nierenf d Hämfi: sonstige               | 39.95.a2†↔ | Untst/ErsNiermfHämfl: Knt, artvn (CAVH): Mhr als 24 bs 72 Std    |
| 39.95.20†↔ | Untst resp. Ers d Nierenf d Hämfi: Intern, n.n.bez.               | 39.95.a3†↔ | Untst/ErsNiermfHämfl: Kont, artvn (CAVH): 72-144 Std             |
| 39.95.21†↔ | Untst rsp. Ers d Niermf d Hämfi: Intrm, Antkoag m Hp o oh Antkoag | 39.95.a4†↔ | Untst/ErsNiermfHämfl: Knt, artvn (CAVH) 144 bs 264 Std           |
| 39.95.22†↔ | Untst rsp. Ers d Niermf d Hämfi: Intrm, Antkoag m snst Sbst       | 39.95.a5†↔ | Untst/ErsNiermfHämfl: Knt, artvn (CAVH): Mhr als 264 bs 432 Std  |
| 39.95.23†↔ | Untst rsp. Ers d Niermf Hämfi:Vrl intrm,Antkoag m Hp o oh Antkoag | 39.95.a9†↔ | Untst rsp. Ers d Niermf d Hämfi: Knt, artvn (CAVH): Mhr Std      |
| 39.95.24†↔ | Untst rsp. Ers d Niermf d Hämfi: Vrl intrm, Antkoag m snst Sbst   | 39.95.b0†↔ | Untst resp. Ers d Nierenf d Hämfi: Intern, n.n.bez.              |
| 39.95.30†↔ | U E Nf Hd: Kt, vnv, pg (CVVHD), Ag m Hp oh Ag, n.n.bz.            | 39.95.b1†↔ | Untst rsp. Ers Niermf Hämfi:Intrm,Antkoag m Hp o oh Antkoag      |
| 39.95.31†↔ | U E Nf Hd: Kt, vnv, pg (CVVHD), Ag m Hp oh Ag: b 24 St            | 39.95.b2†↔ | Untst rsp. Ers d Niermf d Hämfi: Intrm, Antkoag m snst Sbst      |
| 39.95.32†↔ | U E Nf Hd: Kt, vnv, pg (CVVHD), Ag m Hp oh Ag:Ma 24 b 72 St       | 39.95.b3†↔ | Untst/ErsNiermfHämfi: Vrl intrm, AntkoagHp/oh Antkoag            |
| 39.95.33†↔ | U E Nf Hd: Kt, vnv, pg (CVVHD), Ag m Hp oh Ag:Ma 72 b 144 St      | 39.95.b9†↔ | Untst rsp. Ers d Niermf d Hämfi: Vrl intrm, Antkoag m snst Sbst  |
| 39.95.34†↔ | U E Nf Hd: Kt, vnv, pg (CVVHD), Ag m Hp oh Ag:Ma 144 b 264 St     | 39.95.c0†↔ | U E Nf Hdfl: Kt, vnv, pg (CVVHDF), Ag m Hp oh Ag, n.n.bz.        |
| 39.95.35†↔ | U E Nf Hd: Kt, vnv, pg (CVVHD), Ag m Hp oh Ag:Ma 264 b 432 St     | 39.95.c1†↔ | U E Nf Hdfl: Kt, vnv, pg (CVVHDF), Ag m Hp oh Ag: b 24 St        |
| 39.95.39†↔ | U E Nf Hd: Kt, vnv, pg (CVVHD), Ag m Hp oh Ag: Mhr St             | 39.95.c2†↔ | U E Nf Hdfl: Kt, vnv, pg (CVVHDF), Ag m Hp oh Ag:Ma 24 b 72 St   |
| 39.95.40†↔ | U E Nf Hd: Kt, vnv, pg (CVVHD), Ag m so Sbst, n.n.bz.             | 39.95.c3†↔ | U E Nf Hdfl: Kt, vnv, pg (CVVHDF), Ag m Hp oh Ag:Ma 72 b 144 St  |
| 39.95.41†↔ | U E Nf Hd: Kt, vnv, pg (CVVHD), Ag m so Sbst: b 24 St             | 39.95.c4†↔ | U E Nf Hdfl: Kt, vnv, pg (CVVHDF), Ag m Hp oh Ag:Ma 144 b 264 St |
| 39.95.42†↔ | U E Nf Hd: Kt, vnv, pg (CVVHD), Ag m so Sbst:Ma 24 b 72 St        | 39.95.c5†↔ | U E Nf Hdfl: Kt, vnv, pg (CVVHDF), Ag m Hp oh Ag:Ma 264 b 432 St |
| 39.95.43†↔ | U E Nf Hd: Kt, vnv, pg (CVVHD), Ag m so Sbst:Ma 72 b 144 St       | 39.95.c9†↔ | U E Nf Hdfl: Kt, vnv, pg (CVVHDF), Ag m Hp oh Ag: Mhr St         |
| 39.95.44†↔ | U E Nf Hd: Kt, vnv, pg (CVVHD), Ag m so Sbst:Ma 144 b 264 St      | 39.95.d0†↔ | U E Nf Hdfl: Kt, vnv, pg (CVVHDF), Ag m so Sbst, n.n.bz.         |
| 39.95.45†↔ | U E Nf Hd: Kt, vnv, pg (CVVHD), Ag m so Sbst:Ma 264 b 432 St      | 39.95.d1†↔ | U E Nf Hdfl: Kt, vnv, pg (CVVHDF), Ag m so Sbst: b 24 St         |
| 39.95.49†↔ | U E Nf Hd: Kt, vnv, pg (CVVHD), Ag m so Sbst: Mhr St              | 39.95.d2†↔ | U E Nf Hdfl: Kt, vnv, pg (CVVHDF), Ag m so Sbst:Ma 24 b 72 St    |
| 39.95.50†↔ | Unterstützung resp. Ers d Nierenf d Hämfi, n.n.bez.               | 39.95.d3†↔ | U E Nf Hdfl: Kt, vnv, pg (CVVHDF), Ag m so Sbst:Ma 72 b 144 St   |
| 39.95.59†↔ | Unterstützung resp. Ers d Nierenf d Hämfi, sonstige               | 39.95.d4†↔ | U E Nf Hdfl: Kt, vnv, pg (CVVHDF), Ag m so Sbst:Ma 144 b 264 St  |
| 39.95.60†↔ | Untst resp. Ers d Nierenf d Hämfi: Intern, n.n.bez.               | 39.95.d5†↔ | U E Nf Hdfl: Kt, vnv, pg (CVVHDF), Ag m so Sbst:Ma 264 b 432 St  |
| 39.95.61†↔ | Untst rsp. Ers d Niermf d Hämfi:Intrm,Antkoag m Hp o oh Antkoag   | 39.95.d9†↔ | U E Nf Hdfl: Kt, vnv, pg (CVVHDF), Ag m so Sbst:Ma 432 St        |
| 39.95.62†↔ | Untst rsp. Ers d Niermf d Hämfi: Intrm, Antkoag m snst Sbst       | 39.95.e0†↔ | Untst rsp. Ers d Niermf d Hämfi: Knt, artvn (CAVHDF), n.n.bz.    |
| 39.95.63†↔ | Untst/ErsNiermfHämfi: Vrl intrm, AntkoagHp/oh Antkoag             |            |  |
| 39.95.64†↔ | Untst rsp. Ers d Niermf d Hämfi: Vrl intrm, Antkoag m snst Sbst   |            |  |
| 39.95.70†↔ | U E Nf Hfl: Kt, vnv, pg (CVVH), Ag m Hp oh Ag, n.n.bz.            |            |  |

|            |  |            |   |
|------------|--|------------|---|
| 39.95.e1†↔ | Untst rsp. Ers d Niernd d Händfl: Knt, artvn (CAVHDF): Bs 24 Std | 51.98.35†↔ | Prkt Mssnhm an Gllwg, Prktrnsh Enl/Wchs6/mhr slbpx Stnt (Prth)  |
| 39.95.e2†↔ | Ust rsp Ers Nf Händfl:Knt,artvn(CAVHDF):Ma 24 bs 72 St           | 51.98.99†↔ | Sonstige perkutane Massnahmen an den Gallenwegen, sonstige      |
| 39.95.e3†↔ | Ust rsp Ers Nf Händfl:Knt,artvn(CAVHDF):Ma 72 bs 144 St          | 52.01†↔    | Drainage einer Pankreaszyste durch Katheter                     |
| 39.95.e4†↔ | Ust rsp Ers Nf Händfl:Knt,artvn(CAVHDF):Ma 144 bs 264 St         | 86.07.00†↔ | Enstz, Wchs, Entf e vlst implntbr Vrrcht m vsk Zg, n.n.bz.      |
| 39.95.e5†↔ | Ust rsp Ers Nf Händfl:Knt,artvn(CAVHDF):Ma 264 bs 432 St         | 86.07.10†↔ | Enstz u Wchs e vlst implntbr Vrrcht m vsk Zg (Prtsyst)          |
| 39.95.e9†↔ | Untst rsp. Ers d Niernd d Händfl: Knt, artvn (CAVHDF): Mhr Std   | 86.07.20†↔ | Rev (oh Wechsel) e vollständig implantbar Kathverwsys           |
| 39.95.f0†↔ | Nierenersverf zur Ther d Txversag (Niere), n.n.bez.              | 86.07.30†↔ | Entf e vollständig implantbar Katheterverweilsystems            |
| 39.95.f1†↔ | Niemrsvrf z Thr d Txvrsag (Nier): Intrm: 1 bs 3 Bhdl             | 86.07.99†↔ | Enstz, Wchs, Entf e vlst implntbr Vrrcht m vsk Zg, S            |
| 39.95.f2†↔ | Niemrsvrf z Thr d Txvrsag (Nier): Intrm: 4 bs 5 Bhdl             | 99.01†↔    | Austauschtransfusion  |
| 39.95.f3†↔ | Niemrsvrf z Thr d Txvrsag (Nier): Intrm: 6 bs 10 Bhdl            | 99.04.11†↔ | Transfusion von Erythrozytenkonzentrat, 6 TE bis 10 TE          |
| 39.95.f9†↔ | Niemrsvrf z Thr d Txvrsag (Nier): Intrm: mhr Bhdl                | 99.04.12†↔ | Transfusion von Erythrozytenkonzentrat, 11 TE bis 15 TE         |
| 39.95.g0†↔ | Nierenersverf z Ther d Txversag (Niere): Kont, n.n.bez.          | 99.04.13†↔ | Transfusion von Erythrozytenkonzentrat, 16 TE und mehr          |
| 39.95.g1†↔ | Niemrsvrf z Thr d Txvrsag (Nier): Knt: Bs 24 Std                 | 99.05.11†↔ | Transfusion von Thrombozytenkonzentrat, 4 bis 5 Konzentrate     |
| 39.95.g2†↔ | Niemrsvrf z Thr d Txvrsag (Nier): Knt: Mhr als 24 bs 72 Std      | 99.05.12†↔ | Transfusion von Thrombozytenkonzentrat, 6 bis 8 Konzentrate     |
| 39.95.g3†↔ | Niemrsvrf z Thr d Txvrsag (Nier): Knt: Mhr als 72 bs 144 Std     | 99.05.13†↔ | Transfusion von Thrombozytenkonzentrat, 9 bis 12 Konzentrate    |
| 39.95.g4†↔ | Niemrsvrf z Thr d Txvrsag (Nier): Knt: Mhr als 144 bs 264 Std    | 99.05.14†↔ | Transfusion von Thrombozytenkonzentrat, 13 bis 15 Konzentrate   |
| 39.95.g5†↔ | Niemrsvrf z Thr d Txvrsag (Nier): Knt: Mhr als 264 bs 432 Std    | 99.05.15†↔ | Transfusion von Thrombozytenkonzentrat, 16 Konzentrate und mehr |
| 39.95.g9†↔ | Nierenersverf z Ther d Txversag (Niere): Kont: Mehr Std          | 99.05.20†↔ | Transfusion von patientenbezogenen Thrombozytenkonzentraten     |
| 39.97.00†↔ | Sonstige Perfusion, n.n.bez.                                     | 99.05.30†↔ | Transfusion von Apherese-Thrombozytenkonzentrat. 1 Konzentrat   |
| 39.97.10†↔ | Isolierte Extremitätenperfusion                                  | 99.05.31†↔ | Trnsf v AphrsThrmbzytnknzntrt. 2 Knzntrt u mhr                  |
| 39.97.99†↔ | Sonstige Perfusion, sonstige                                     | 99.09.00†↔ | Transfusion von Spenderlymphozyten                              |
| 44.99.40†↔ | Sonstige Magop, Transgastrale Drain e Pankrzyst, endosk          | 99.09.10†↔ | Transfusion von Granulozyten, 1 - 5 Konzentrate                 |
| 46.99.40†↔ | So Op a Darm, Transduodenale Drain e Pankrzyst, endosk           | 99.09.11†↔ | Transfusion von Granulozyten, 6 und mehr Konzentrate            |
| 50.92†↔    | Extrakorporelle Leberassistierung                                | 99.09.20†↔ | Transfusion von Spenderlymphozyten, Fremdbezug                  |
| 51.95.00†↔ | Entfernen einer Endoprothese aus dem Gallengang, n.n.bez.        | 99.71.00†↔ | Therapeutische Plasmapherese, n.n.bez.                          |
| 51.95.10†↔ | Entfernen einer Endoprothese aus dem Gallengang, endoskopisch    | 99.71.10†↔ | Therapeutische Plasmapherese, mit normalem Plasma               |
| 51.95.11†↔ | Entf e Endoproth aus d Gallgang, Perktranshepatisch              | 99.71.11†↔ | Therapeutische Plasmapherese, mit Fresh Frozen Plasma (FFP)     |
| 51.95.99†↔ | Entfernen einer Endoprothese aus dem Gallengang, sonstige        | 99.71.99†↔ | Therapeutische Plasmapherese, sonstige                          |
| 51.98.00†↔ | Sonstige perkutane Massnahmen an den Gallenwegen, n.n.bez.       | 99.72†↔    | Therapeutische Leukopherese                                     |
| 51.98.10†↔ | S Prkt Mssnhm an D Gllwg, Prkt Inzns an D Gllwg                  | 99.73†↔    | Therapeutische Erythrophorese                                   |
| 51.98.11†↔ | S Prkt Mssnhm an D Gllwg, Prkt Extrkt v Stein aus and Gllgängen  | 99.74†↔    | Therapeutische Thrombopherese                                   |
| 51.98.12†↔ | S Prkt Mssnhm an D Gllwg, Prktrnsh Enl e Drain i D Gllgng        | 99.76.00†↔ | Extrakorporale Immunadsorption, n.n.bez.                        |
| 51.98.20†↔ | S Prkt Mssnhm an D Gllwg,Prktrnsh Enl o Wchs N slbpx Stnt (Prth) | 99.76.10†↔ | Extrakorporale Immunadsorption, mit nicht regenerierbarer Säule |
| 51.98.21†↔ | Prkt Mssnhm an Gllwg, Prktrnsh Enl/Wchsmhr N slbpx Stnt (Prth)   | 99.76.11†↔ | Extrakorporale Immunadsorption, mit regenerierbarer Säule       |
| 51.98.30†↔ | S Prkt Mssnhm an D Gllwg,Prktrnsh Enl o Wchs e slbpx Stnt (Prth) | 99.76.20†↔ | LDL-Apherese  |
| 51.98.31†↔ | S Prkt Mssnhm an D Gllwg,Prktrnsh Enl o Wchs v2slbpx Stnt (Prth) | 99.76.99†↔ | Extrakorporale Immunadsorption, sonstige                        |
| 51.98.32†↔ | S Prkt Mssnhm an D Gllwg,Prktrnsh Enl o Wchs v3slbpx Stnt (Prth) | 99.79.00†↔ | Sonstige therapeutische Apherese, n.n.bez.                      |
| 51.98.33†↔ | S Prkt Mssnhm an D Gllwg,Prktrnsh Enl o Wchs v4slbpx Stnt (Prth) | 99.79.05†↔ | Lymphocytopherese   |
| 51.98.34†↔ | S Prkt Mssnhm an D Gllwg,Prktrnsh Enl o Wchs v5slbpx Stnt (Prth) | 99.79.09†↔ | Sonstige therapeutische Apherese, sonstige                      |
|            |  | 99.79.11†↔ | Vrbreitung auf ABO inkmptbl Lbndspndr Orgntrnsplntion           |
|            |  | 99.88†↔    | Therapeutische Photopherese                                     |

### Prozedur KP-3

|            |  |            |  |
|------------|--|------------|--|
| 00.10†↔    | Implantation einer chemotherapeutischen Substanz           | 54.98.32†↔ | U E Nf Prtdial: Kt, msch ntst (APD), m Zstzg:Ma 24 b 72 St   |
| 03.8†↔     | Injektion einer destruirenden Substanz in den Spinalkanal  | 54.98.33†↔ | U E Nf Prtdial: Kt, msch ntst (APD), m Zstzg:Ma 72 b 144 St  |
| 34.92.00†↔ | Intrapleurale Injektion, n.n.bez.                          | 54.98.34†↔ | U E Nf Prtdial: Kt, msch ntst (APD), m Zstzg:Ma 144 b 264 St |
| 34.92.21†↔ | Intrapleurale Injektion, Pleurodese                        | 54.98.35†↔ | U E Nf Prtdial: Kt, msch ntst (APD), m Zstzg:Ma 264 b 432 St |
| 34.92.22†↔ | Chemische Pleurodese                                       | 54.98.39†↔ | Prtdial: Knt, msch untst (APD), m Zstzg: Mhr Std             |
| 34.92.99†↔ | Intrapleurale Injektion, sonstige                          | 93.93†↔    | Nicht-mechanische Methoden der Reanimation                   |
| 39.95.00†↔ | Hämofiltration, n.n.bez.                                   | 99.25.04†↔ | Hypertherme intraperitoneale Chemotherapie [HIPEC]           |
| 54.98.00†↔ | Untst resp. Ers d Nierenf d Peritondial: n.n.bez.          | 99.28.01†↔ | Instill zytotox Mat u Immunmodulatoren, intrathekal          |
| 54.98.09†↔ | Unterstützung resp. Ers d Nierenf d Peritondial: So        | 99.28.02†↔ | Instill zytotox Mat u Immunmodulat, intrazerebral            |
| 54.98.11†↔ | Untst rsp. Ers d Niernd d Prtdial: Intrm, msch untst (IPD) | 99.28.03†↔ | Instill zytotox Mat u Immunmodulat, Pleurahöhle              |
| 54.98.20†↔ | Unterstützung resp. Erstaz der Nierenfkt Peritonealdialyse | 99.28.04†↔ | Instill zytotox Mat u Immunmodulatoren, intraperiton         |
| 54.98.21†↔ | Untst/ErsNierndPrtdial: Knt, N msch untst (CAPD) < 24 Std  | 99.28.05†↔ | Instill zytotox Mat u Immunmodulatoren, Harnblase            |
| 54.98.22†↔ | U E Nf Prtdial: Kt, N msch ntst (CAPD):Ma 24 b 72 St       | 99.28.06†↔ | Instill zytotox Mat u Immunmodulatoren, Nierenbeck           |
| 54.98.23†↔ | U E Nf Prtdial: Kt, N msch ntst (CAPD):Ma 72 b 144 St      | 99.28.07†↔ | Instill v u lkriglonl zyttx Mt u Immmnd, atrieell            |
| 54.98.24†↔ | U E Nf Prtdial: Kt, N msch ntst (CAPD):Ma 144 b 264 St     | 99.28.08†↔ | Instill zytotox Mat u Immunmodulatoren, sonst                |
| 54.98.25†↔ | U E Nf Prtdial: Kt, N msch ntst (CAPD):Ma 264 b 432 St     | 99.60†↔    | Kardiopulmonale Reanimation, n.n.bez.                        |
| 54.98.29†↔ | Peritondial: Kont, Ni msch untst (CAPD): Mehr Std          | 99.63†↔    | Äussere Herzmassage  |
| 54.98.30†↔ | Ust rsp Ers Nf Prtdial:Knt,msch untst(APD),m Zstzg,n.n.bz. | 99.65†↔    | Akt Bhdl e Adptionsstörung b Neug (sg. Primär Reanmtion)     |
| 54.98.31†↔ | Ust rsp Ers Nf Prtdl:Knt,msch ust(APD),m Zsg:Bs 24 St      |            |  |



## Prozedur KP-4

- 01.10↔ Monitoring des intrakraniellen Drucks  
01.16↔ Monitoring der zerebralen Sauerstoffsättigung (PtiO<sub>2</sub>)  
01.17↔ Monitoring der Gehirntemperatur  
37.41↔ Implantation von prothetischem herzunterst Syst  
37.52↔ Implantation eines kompletten Herzersatzsystems  
37.61.00↔ Implantation einer intraaortalen Ballonpumpe, n.n.bez.  
37.61.10↔ Implantation einer intraaortalen Ballonpumpe, offen chirurgisch  
37.61.20↔ Dauer d Bhdl m e Intraaort Ballopum: weniger als 48 Std  
37.61.21↔ Dauer d Bhdl m e Intraaort Ballopum: weniger als 48 Std  
37.61.22↔ Dauer d Bhdl m e Intraaort Ballopum: 48 bis unt 96 Std  
37.61.29↔ Dauer d Bhdl mit e intraaortalen Ballopum: mehr Stunden  
37.61.99↔ Implantation einer intraaortalen Ballonpumpe, sonstige  
37.65.00↔ Implant von äusserlichem herzunterst System, n.n.bez.  
37.65.10↔ Implnt (ffn chr) e extrk Pmp (z.B. Kreislp o Zntprmp), n.n.bz.  
37.65.11↔ Implnt (ffn chr) e extrk Pmp (z.B. Kreislp o Zntprmp), unvntr  
37.65.12↔ Implnt (ffn chr) e extrk Pmp (z.B. Kreislp o Zntprmp), bvntr  
37.65.19↔ Implnt (ffn chr) e extrk Pmp (z.B. Kreislp o Zntprmp), S  
37.65.20↔ Implant (offen chir) e parakorporalen Pumpe, n.n.bez.  
37.65.21↔ Implant (offen chir) e parak Pumpe, univentrikulär  
37.65.22↔ Implant (offen chir) e parakorporalen Pumpe, biventr  
37.65.29↔ Implant (offen chir) e parakorporalen Pumpe, sonstige  
37.65.50↔ Dauer d Bhdl m e univentr extrak Pumpe, n.n.bez.  
37.65.51↔ Dauer d Bhdl m e unvntr extrk Pmp: wng als 48 Std  
37.65.52↔ Dauer d Bhdl m e unvntr extrk Pmp: 48 bs unt 96 Std  
37.65.53↔ Dauer d Bhdl m e univentr extrak Pumpe: 96 Std u läng  
37.65.60↔ Dauer d Bhdl mit e biventr extrak Pumpe, n.n.bez.  
37.65.61↔ Dauer d Bhdl m e biventr extrak Pumpe: wenig als 48 Std  
37.65.62↔ Dauer d Bhdl m e bvntr extrk Pmp: 48 bs unt 96 Std  
37.65.69↔ Dauer d Bhdl mit e biventr extrak Pumpe: mehr Stunden  
37.65.99↔ Implant von äusserlichem herzunterst System, sonstige  
37.66.00↔ Einsetz von implantbar herzunterst System, n.n.bez.  
37.66.10↔ Implant (offen chir) e intrakorporalen Pumpe, n.n.bez.  
37.66.11↔ Implant (offen chir) e intrakorp Pumpe, univentrikulär  
37.66.12↔ Implant (offen chir) e intrakorporalen Pumpe, biventr  
37.66.19↔ Implant (offen chir) e intrakorporalen Pumpe, sonstige  
37.66.99↔ Einsetz von implantbar herzunterst System, sonstige  
37.68.00↔ Einsetz von perkutanem ext herzunterst System, n.n.bez.  
37.68.10↔ Prkt Enf e Intraaort Bllpm (IABP), Bhdl Dauer n.n.bz.  
37.68.11↔ Prkt Enf e Intraaort Bllpm (IABP), Bhdl Dauer bs unt 48 Std  
37.68.12↔ Prkt Enf e Intraaort Bllpm (IABP), Bhdl Dauer zw 48 u 95 Std  
37.68.19↔ Prkt Enf e Intraaort Bllpm (IABP), Bhdl Dauer mhr Std  
37.68.20↔ Implnt e intvs, unvntr, axial Pmp z KreisInt, Dauer n.n.bz.  
37.68.21↔ Implntintvs, unvntr, axial PmpKreisInt, DauerBhdl bs unt 48 Std  
37.68.22↔ Impl intvs,unvntr,axial Pmp z KreisInt,Dauer zw48&95Std  
37.68.23↔ Implnt e intvs,unvntr,axial Pmp z KreisInt,Dauer zw96&119Std  
37.68.29↔ Impl e intvs,unvntr,axial Pmp z KreisInt,Dauer120Std&mhr  
37.68.30↔ Implnt e intvs, bvntr, axial Pmp z KreisInt, Dauer n.n.bz.  
37.68.31↔ Implntintvs, bvntr, axial PmpKreisInt, DauerBhdl < 48 Std  
37.68.32↔ Impl e intvs,bvntr,axial Pmp z KreisInt,Dauer zw48&95Std  
37.68.33↔ Impl intvs,bvntr,axial Pmp z KreisInt,Dauer zw96&119Std  
37.68.39↔ Implnt e intvs, bvntr, axial Pmp z KreisInt, Dauer 120 Std u mhr  
37.68.40↔ Entfernung einer intravasalen axialen Pumpe, n.n.bez.  
37.68.41↔ Entfernung einer intravasalen, univentrikulären axialen Pumpe  
37.68.42↔ Entfernung einer intravasalen, biventrikulären axialen Pumpe  
37.68.49↔ Entfernung einer intravasalen, axialen Pumpe, sonstige  
37.68.99↔ Einsetz von perkutanem ext herzunterst System, sonstige  
37.91↔ Offene Herzmassage  
92.20↔ Infusion von flüssigem Radioisotop  
92.21.00↔ Oberflächenstrahlentherapie: n.n.bez.  
92.21.01↔ Oberflächenstrahlentherapie: Bis zu 2 Bestrahlungsfeldern  
92.21.02↔ Oberflächenstrahlentherapie: Mehr als 2 Bestrahlungsfelder  
92.22.00↔ Orthovoltstrahlentherapie: n.n.bez.  
92.22.01↔ Orthovoltstrahlentherapie: Bis zu 2 Bestrahlungsfeldern  
92.22.02↔ Orthovoltstrahlentherapie: Mehr als 2 Bestrahlungsfelder  
92.22.11↔ Intraoperative Röntgenstrahlentherapie, bis 300 kV  
92.22.12↔ Intraoperative Röntgenstrahlentherapie, 300 kV - < 1 MV  
92.22.19↔ Intraoperative Röntgenstrahlentherapie, sonstige  
92.23.00↔ Hochvoltstrahlentherapie, n.n.bez.  
92.23.01↔ Telekobaltgerät bis zu 2 Bestrahlungsfelder  
92.23.02↔ Telekobaltgerät 3 bis 4 Bestrahlungsfelder  
92.23.03↔ Telekobaltger me a 4 BestrahlFeld od 3D-gep Bestr  
92.23.08↔ Hochvoltstrahlentherapie: andere Isotope  
92.23.09↔ Telekobaltgerät, Sonstige  
92.24.00↔ Teleradiotherapie mit Photonen, Linearbeschleuniger, n.n.bez.  
92.24.01↔ Teleradiotherapie m Photonen, Linearbeschl, Grossf  
92.24.02↔ Teleradiotherapie m Elektr, Linearbeschl, Halbkörp  
92.24.03↔ Teleradiotherapie m Elektr, Linearbeschl, Ganzkörp  
92.24.04↔ TeleradTher mit Phot, LinBeschl, IntrOp StrahlTher  
92.24.09↔ Teleradiotherapie mit Photonen, Linearbeschleuniger, sonstige  
92.24.11↔ TeleradTher Phot LinBe bis 2 BestrF: M bildg Einst  
92.24.12↔ TelerTher Phot LiBe me a 2 BeF: M bildgest Einst  
92.24.13↔ TelerTher Phot LiBe 3-D gepl Best: M bildgest Einst  
92.24.14↔ TeleR Phot intensMod RadTher: M bildgest Einst  
92.24.21↔ TeleR Phot LinBe, bis zu 2 BestrF: Oh bildg Einst  
92.24.22↔ TeleR Phot LinBe, me a 2 BestrF: Oh bildg Einst  
92.24.23↔ TeleR Phot LinBe, 3-D gepl Best: Oh bildg Einst  
92.24.24↔ TeleR Phot LinBe, intMod Radiother: Oh bildg Einst  
92.24.25↔ Tlrdth m Pht: hchkmplx Rdiioth m spezialisier Assttng  
92.25.00↔ Teleradiotherapie mit Elektronen, Linearbeschleuniger, n.n.bez.  
92.25.01↔ Teleradiotherapie m Elektr, Linearbeschl, Grossf  
92.25.02↔ Teleradiotherapie m Elektr, Linearbeschl, Halbkörp  
92.25.03↔ Teleradiotherapie m Elektr, Linearbeschl, Ganzkörp  
92.25.04↔ TeleradTher mit Elektr, LinBeschl, IntrOp StrahlTher  
92.25.09↔ Teleradiotherapie mit Elektronen, Linearbeschleuniger, sonstige  
92.25.11↔ TeleradTher Elektr LinBe, M bildg Einst  
92.25.12↔ TeleradTher Elektr LinBe b 2 BestrF: M bildg Einst  
92.25.13↔ TelerTher Elektr LiBe me a 2 BeF: M bildgest Einst  
92.25.14↔ TelerTher Elek LiBe 3-D gepl Best: M bildgest Einst  
92.25.15↔ TeleR Elektr intensMod RadTher: M bildgest Einst  
92.25.21↔ TeleR Elektr LinBe, bis zu 2 BestrF: Oh bildg Einst  
92.25.22↔ TeleR Elektr LinBe, me a 2 BestrF: Oh bildg Einst  
92.25.23↔ TeleR Elektr LinBe, 3-D gepl Best: Oh bildg Einst  
92.25.24↔ TeleR Elek LinBe, intMod Radiother: Oh bildg Einst  
92.26.00↔ Teleradiotherapie mit anderen Partikelstrahlen, n.n.bez.  
92.26.10↔ Prtnnthrpie, bs z 2 Bstrfldr, oh bldgst Enst  
92.26.11↔ Prtnnthrpie, bs z 2 Bstrfldr, m bldgst Enst  
92.26.20↔ Prtnnthrpie, mhr als 2 Bstrfldr, oh bldgst Enst  
92.26.21↔ Prtnnthrpie, mhr als 2 Bstrfldr, m bldgst Enst  
92.26.99↔ Teleradiotherapie mit anderen Partikelstrahlen, sonstige  
92.27.00↔ Brachytherapie Körperoberfl, so od nnbez ApplikatOrt  
92.27.10↔ Brachytherapie weibl GeschlOrgane nnbez  
92.27.11↔ Brachytherapie intrauterin  
92.27.12↔ Brachytherapie intravaginal  
92.27.13↔ Brachytherapie intrauterin u intravaginal kombiniert  
92.27.21↔ Brachytherapie Körperoberfläche  
92.27.22↔ Brachytherapie intrakavitär  
92.27.23↔ Brachytherapie intraluminal  
92.27.30↔ Brachytherapie Gefäss nnbez  
92.27.31↔ Brachytherapie Koronargefäss  
92.27.39↔ Brachytherapie so Gefäss  
92.27.70↔ Radioaktive Moulagen, n.n.bez.  
92.27.71↔ Konstrukt u Applikat v oberfl radioaktiven Moulagen  
92.27.72↔ Konstrukt u Applikat v ni auf d KöOberfl verw Applik  
92.27.73↔ Konstruktion und Applikation von Augenapplikatoren  
92.27.79↔ Radioaktive Moulagen, sonstige  
92.28.00↔ Injektion oder Instillation von Radioisotopen, n.n.bez.  
92.28.01↔ Instillation von offenen Radionukliden in Gelenke  
92.28.02↔ Radiojodth bis 1,2 GBq ohne rh-TSH  
92.28.03↔ Radiojodth bis 1,2 GBq mit rh-TSH  
92.28.04↔ Radiojodth bis 5 GBq ohne rh-TSH  
92.28.05↔ Radiojodth bis 5 GBq mit rh-TSH  
92.28.06↔ Radiojodth über 5 GBq ohne rh-TSH  
92.28.07↔ Radiojodth über 5 GBq mit rh-TSH  
92.28.11↔ Therapie mit offenen Radionukliden bei Knochenmetastasen  
92.28.12↔ Intrvnös plliatv Schmrzth m off Rdion b Knchmtstns

|           |  |           |   |
|-----------|--|-----------|---|
| 92.28.13↔ | Radiorezeptortherapie mit DOTA-konjugierten Somatostatin-Analoga | 92.29.72↔ | BestrSim ext Bestr u Brachythy, CT-Sim Brachythy                |
| 92.28.20↔ | Radioimmuntherapie mit 90Y-Ibritumomab-Tiuxetan, parenteral      | 92.29.73↔ | BestrSim ext Bestr u Brachythy, Feldf m Sim, o 3D               |
| 92.28.21↔ | Gabe von Jod-131-MIBG (Metajodbenzylguanidin) parenteral         | 92.29.74↔ | BestrSim ext Bestr u Brachythy, Feldf m Sim, m 3D               |
| 92.28.31↔ | Sel Intravask Radiochemoembolisation m I131Lipiodol              | 92.29.79↔ | BestrSim ext Bestrahl u Brachythy, sonst                        |
| 92.28.32↔ | SI Intrvsk Rdionkldthrpie(SIRT)Emb v Yttrium90mrkiertn Mkrsphäm  | 92.29.80↔ | BestrPI perk Bestrahl u Brachythy, nnbez                        |
| 92.28.33↔ | Endovaskuläre Brachytherapie mit Rhenium-188                     | 92.29.81↔ | BestrahlPlan f d intensitätsmod RadioTher                       |
| 92.29.00↔ | Brachytherapie mit umschlossenen Radionukliden, n.n. bez.        | 92.29.82↔ | BestrPI perk Best u Brachythy, BestrPI m CT u MRT               |
| 92.29.09↔ | Brachytherapie mit umschlossenen Radionukliden, sonstige         | 92.29.83↔ | BestrPI perk Best u Brachythy, BestrPI Brachythy, mi            |
| 92.29.11↔ | Interst Brachythy m Impl entf Strahl i e E, nied Dos             | 92.29.84↔ | BestrPI perk Best u Brachythy, BestrPI Brachythy, ko            |
| 92.29.12↔ | Interst Brachythy m Impl entf Strahl i e E, gep Dos              | 92.29.85↔ | BestrPI perk Best u Brachythy, BestrPI o ind Dos                |
| 92.29.13↔ | Interst Brachythy m Impl entf Strahl i e E, ho Dos               | 92.29.86↔ | BestrahlPlan f perkut Bestrahl, m individ Dosisplan             |
| 92.29.19↔ | Interst Brachythy m Impl entf Strahl i e E, sonst                | 92.29.87↔ | Bstrpl f Prkt Bstr u Brchthy, Bstrpl m Fsion v CT u PETBldm     |
| 92.29.21↔ | Interst Brachythy m Volimpl entf Strahl i m E, nd Dos            | 92.29.88↔ | Bstrpl f Prkt Bstr&Brchthy,Bstrpl m Fsion v CT,MRT&PETBldm      |
| 92.29.22↔ | Interst Brachythy m Volimpl entf Strahl i m E, gp Dos            | 92.29.89↔ | BestrPI perkutane Bestrahlung u Brachythy, sonst                |
| 92.29.23↔ | Interst Brachythy m Volimpl entf Strahl i m E, ho Dos            | 92.30.00↔ | Stereotaktische Bestrahlung, einzeitig, n.n.bez.                |
| 92.29.29↔ | Interst Brachythy m Volimpl entf Strahl i m E, sonst             | 92.30.01↔ | Stereotaktische Bestrahlung, einzeitig: Zerebral, n.n.bez.      |
| 92.29.31↔ | Interst Brachythy m Volimpl entf Strahl, bis 10 Q                | 92.30.02↔ | Stereotaktische Bestrahlung, einzeitig: Extrazerebral, n.n.bez. |
| 92.29.32↔ | Interst Brachythy m Volimpl entf Strahl, m a 10 Q                | 92.30.20↔ | Stereot Bestr, einzeit: Zerebral, intmod Radioth                |
| 92.29.33↔ | Intrst Brchyth m Implnt v prm Str, v 16 bs 20 Quelln             | 92.30.21↔ | Stereot Bestr, einzeit: Zereb, intmod Bogenbestr (IMAT)         |
| 92.29.34↔ | Intrst Brchyth m Implnt v prm Str, v 21 bs 25 Quelln             | 92.30.22↔ | Stereot Bestr, einzeit: Zerebral, bildgest Einst                |
| 92.29.35↔ | Intrst Brchyth m Implnt v prm Str, v 26 bs bs 30 Quelln          | 92.30.30↔ | Stereot Bestr, einzeit: Extrazer, intmod Radioth                |
| 92.29.36↔ | Intrst Brchyth m Implnt v prm Str, v 31 bs bs 35 Quelln          | 92.30.31↔ | Streot Bstr, einzeit: Extrzr, intmd Bgnbstr (IMAT)              |
| 92.29.37↔ | Intrst Brchyth m Implnt v prm Str, v 36 bs bs 40 Quelln          | 92.30.32↔ | Stereot Bestr, einzeit: Extrazer, bildgest Einst                |
| 92.29.38↔ | Intrst Brchyth m Implnt v prm Str, v 41 bs bs 45 Quelln          | 92.30.99↔ | Stereotaktische Bestrahlung, einzeitig, sonstige                |
| 92.29.39↔ | Intrst Brchyth m Implnt v prm Str, v 46 bs bs 50 Quelln          | 92.31.00↔ | Radiochirurgie mit Photonen n.n. bez., zerebral                 |
| 92.29.3a↔ | Intrst Brchyth m Implnt v prm Str, v 51 bs bs 55 Quelln          | 92.31.10↔ | Radiochirurgie mit Photonen n.n. bez., extrazerebral            |
| 92.29.3b↔ | Intrst Brchyth m Implnt v prm Str, v 56 bs bs 60 Quelln          | 92.32.00↔ | Mehrquellige Photon-Radiochirurgie, n.n.bez.                    |
| 92.29.3c↔ | Intrst Brchyth m Implnt v prm Str, v 61 bs bs 65 Quelln          | 92.32.01↔ | Mehrquellige Photon-Radiochirurgie: Gamma-knife                 |
| 92.29.3d↔ | Intrst Brchyth m Implnt v prm Str, v 66 bs bs 70 Quelln          | 92.33.00↔ | Teilchen-Radiochirurgie, n.n.bez.                               |
| 92.29.3e↔ | Intrst Brchyth m Implnt v prm Str, mhr als 70 Quelln             | 92.33.01↔ | And HochvoltstrTh: Stereotakt Bestr, einzeit, zereb             |
| 92.29.40↔ | Brachytherapie mit Oberflächenapplikatoren, n.n.bez.             | 92.33.11↔ | And HochvoltstTh: Stereot Bestr, einz, extrazereb               |
| 92.29.49↔ | Brachytherapie mit Oberflächenapplikatoren, sonstige             | 92.39.01↔ | And Hochvstrth, Stereot Bestr, frakt,zerebral, n.n.bez.         |
| 92.29.51↔ | Entf v umschl Radionukl o inakt Appl unter Anästh                | 92.39.11↔ | And Hchvstrth, Streot Bstr, frkt, Extrzr, n.n.bz.               |
| 92.29.60↔ | Konst u Anp v Fix- u Bhdhlfen b Str, Fix, nnbez                  | 92.39.20↔ | And Hchvstrth, Streot Bstr, frkt: zrb, intmd Rdioth             |
| 92.29.61↔ | Konst u Anp v Fix- u Bhdhlfen b Str, Fix, einfach                | 92.39.21↔ | And Hchvstrth, Streot Bstr, frkt: zrb, intmd Bgnbstr (IMAT)     |
| 92.29.62↔ | Konst u Anp v Fix- u Bhdhlfen b Str, Fix, mittl SG               | 92.39.22↔ | And Hchvstrth, Streot Bstr, frkt: zrb, bldgst Erst              |
| 92.29.63↔ | Konst u Anp v Fix- u Bhdhlfen b Str, Fix, komplex                | 92.39.29↔ | And Hochvstrth, Stereot Bestr, frakt, zerebral, So              |
| 92.29.64↔ | Konst u Anp v Fix- u Bhdhlfen b Str, Bhdghlfen                   | 92.39.30↔ | And Hchvstrth, Streot Bstr, frkt: Extrzr, intmd Rdioth          |
| 92.29.65↔ | Konst u Anp v Fix- u Bhdghilf b Str, ind Bl o VK                 | 92.39.31↔ | And Hchvstrth, Streot Bstr, frkt: Extrzr, intmd Bgnbstr (IMAT)  |
| 92.29.69↔ | Konst u Anp v Fix- u Bhdghilf b Strahlenth, sonst                | 92.39.32↔ | And Hchvstrth, Streot Bstr, frkt: Extrzr, bldgst Erst           |
| 92.29.70↔ | BestrahlSim ext Bestrahl u Brachythy, nnbez                      | 92.39.39↔ | And Hochvstrth, Stereot Bestr, frakt, Extrazer, So              |
| 92.29.71↔ | BestrSim ext Bestrahl u Brachythy, CT-Sim ext Best               | 92.41↔    | Intraoperative Strahlentherapie mit Elektronen                  |

# Funktion

Dialyse







## Dialyse

### Dialyse

### Dialyse

Prozedur in Tabelle DIAL-1

### Prozedur DIAL-1

|            |  |            |   |
|------------|--|------------|---|
| 39.95.00†↔ | Hämofiltration, n.n.bez.   | 39.95.b9†↔ | Untst rsp. Ers d Niermf d Hämdfil: Vrl intrm, Antkoag m snst Sbst |
| 39.95.10†↔ | Unterstützung resp. Ers d Nierenf d Hämd: n.n.bez.               | 39.95.c0†↔ | U E Nf Hdfl: Kt, vnv, pg (CVVHDF), Ag m Hp oh Ag, n.n.bz.         |
| 39.95.19†↔ | Unterstützung resp. Ers d Nierenf d Hämd: sonstige               | 39.95.c1†↔ | U E Nf Hdfl: Kt, vnv, pg (CVVHDF), Ag m Hp oh Ag: b 24 St         |
| 39.95.20†↔ | Untst resp. Ers d Nierenf d Hämd: Intern, n.n.bez.               | 39.95.c2†↔ | U E Nf Hdfl: Kt, vnv, pg (CVVHDF), Ag m Hp oh Ag:Ma 24 b 72 St    |
| 39.95.21†↔ | Untst rsp. Ers d Niermf d Hämd: Intrm, Antkoag m Hp o oh Antkoag | 39.95.c3†↔ | U E Nf Hdfl: Kt, vnv, pg (CVVHDF), Ag m Hp oh Ag:Ma 72 b 144 St   |
| 39.95.22†↔ | Untst rsp. Ers d Niermf d Hämd: Intrm, Antkoag m snst Sbst       | 39.95.c4†↔ | U E Nf Hdfl: Kt, vnv, pg (CVVHDF), Ag m Hp oh Ag:Ma 144 b 264 St  |
| 39.95.23†↔ | Untst rsp. Ers d Niermf Hämd:Vrl intrm,Antkoag m Hp o oh Antkoag | 39.95.c5†↔ | U E Nf Hdfl: Kt, vnv, pg (CVVHDF), Ag m Hp oh Ag:Ma 264 b 432 St  |
| 39.95.24†↔ | Untst rsp. Ers d Niermf d Hämd: Vrl intrm, Antkoag m snst Sbst   | 39.95.c9†↔ | U E Nf Hdfl: Kt, vnv, pg (CVVHDF), Ag m Hp oh Ag: Mhr St          |
| 39.95.30†↔ | U E Nf Hd: Kt, vnv, pg (CVVHD), Ag m Hp oh Ag, n.n.bz.           | 39.95.d0†↔ | U E Nf Hdfl: Kt, vnv, pg (CVVHDF), Ag m so Sbst, n.n.bz.          |
| 39.95.31†↔ | U E Nf Hd: Kt, vnv, pg (CVVHD), Ag m Hp oh Ag: b 24 St           | 39.95.d1†↔ | U E Nf Hdfl: Kt, vnv, pg (CVVHDF), Ag m so Sbst: b 24 St          |
| 39.95.32†↔ | U E Nf Hd: Kt, vnv, pg (CVVHD), Ag m Hp oh Ag:Ma 24 b 72 St      | 39.95.d2†↔ | U E Nf Hdfl: Kt, vnv, pg (CVVHDF), Ag m so Sbst:Ma 24 b 72 St     |
| 39.95.33†↔ | U E Nf Hd: Kt, vnv, pg (CVVHD), Ag m Hp oh Ag:Ma 72 b 144 St     | 39.95.d3†↔ | U E Nf Hdfl: Kt, vnv, pg (CVVHDF), Ag m so Sbst:Ma 72 b 144 St    |
| 39.95.34†↔ | U E Nf Hd: Kt, vnv, pg (CVVHD), Ag m Hp oh Ag:Ma 144 b 264 St    | 39.95.d4†↔ | U E Nf Hdfl: Kt, vnv, pg (CVVHDF), Ag m so Sbst:Ma 144 b 264 St   |
| 39.95.35†↔ | U E Nf Hd: Kt, vnv, pg (CVVHD), Ag m Hp oh Ag:Ma 264 b 432 St    | 39.95.d5†↔ | U E Nf Hdfl: Kt, vnv, pg (CVVHDF), Ag m so Sbst:Ma 264 b 432 St   |
| 39.95.39†↔ | U E Nf Hd: Kt, vnv, pg (CVVHD), Ag m Hp oh Ag: Mhr St            | 39.95.d9†↔ | U E Nf Hdfl: Kt, vnv, pg (CVVHDF), Ag m so Sbst:Ma 432 St         |
| 39.95.40†↔ | U E Nf Hd: Kt, vnv, pg (CVVHD), Ag m so Sbst, n.n.bz.            | 39.95.e0†↔ | Untst rsp. Ers d Niermf d Hämdfil: Knt, artvn (CAVHDF), n.n.bz.   |
| 39.95.41†↔ | U E Nf Hd: Kt, vnv, pg (CVVHD), Ag m so Sbst: b 24 St            | 39.95.e1†↔ | Untst rsp. Ers d Niermf d Hämdfil: Knt, artvn (CAVHDF): Bs 24 Std |
| 39.95.42†↔ | U E Nf Hd: Kt, vnv, pg (CVVHD), Ag m so Sbst:Ma 24 b 72 St       | 39.95.e2†↔ | Ust rsp Ers Nf Hämdfil:Knt,artvn(CAVHDF):Ma 24 bs 72 St           |
| 39.95.43†↔ | U E Nf Hd: Kt, vnv, pg (CVVHD), Ag m so Sbst:Ma 72 b 144 St      | 39.95.e3†↔ | Ust rsp Ers Nf Hämdfil:Knt,artvn(CAVHDF):Ma 72 bs 144 St          |
| 39.95.44†↔ | U E Nf Hd: Kt, vnv, pg (CVVHD), Ag m so Sbst:Ma 144 b 264 St     | 39.95.e4†↔ | Ust rsp Ers Nf Hämdfil:Knt,artvn(CAVHDF):Ma 144 bs 264 St         |
| 39.95.45†↔ | U E Nf Hd: Kt, vnv, pg (CVVHD), Ag m so Sbst:Ma 264 b 432 St     | 39.95.e5†↔ | Ust rsp Ers Nf Hämdfil:Knt,artvn(CAVHDF):Ma 264 bs 432 St         |
| 39.95.49†↔ | U E Nf Hd: Kt, vnv, pg (CVVHD), Ag m so Sbst: Mhr St             | 39.95.e9†↔ | Untst rsp. Ers d Niermf d Hämdfil: Knt, artvn (CAVHDF): Mhr Std   |
| 39.95.50†↔ | Unterstützung resp. Ers d Nierenf d Hämfil, n.n.bez.             | 39.95.f0†↔ | Nierenersverf zur Ther d Txvrsag (Niere), n.n.bez.                |
| 39.95.59†↔ | Unterstützung resp. Ers d Nierenf d Hämfil, sonstige             | 39.95.f1†↔ | Niemrsvrf z Thr d Txvrsag (Nier): Intrm: 1 bs 3 BhdI              |
| 39.95.60†↔ | Untst resp. Ers d Nierenf d Hämfil: Intern, n.n.bez.             | 39.95.f2†↔ | Niemrsvrf z Thr d Txvrsag (Nier): Intrm: 4 bs 5 BhdI              |
| 39.95.61†↔ | Untst rsp. Ers d Niermf d Hämfil:Intrm,Antkoag m Hp o oh Antkoag | 39.95.f3†↔ | Niemrsvrf z Thr d Txvrsag (Nier): Intrm: 6 bs 10 BhdI             |
| 39.95.62†↔ | Untst rsp. Ers d Niermf d Hämfil: Intrm, Antkoag m snst Sbst     | 39.95.f9†↔ | Niemrsvrf z Thr d Txvrsag (Nier): Intrm: mhr BhdI                 |
| 39.95.63†↔ | Untst/ErsNiermfHämfil: Vrl intrm, AntkoagHp/oh Antkoag           | 39.95.g0†↔ | Nierenersverf z Ther d Txversag (Niere): Kont, n.n.bez.           |
| 39.95.64†↔ | Untst rsp. Ers d Niermf d Hämfil: Vrl intrm, Antkoag m snst Sbst | 39.95.g1†↔ | Niemrsvrf z Thr d Txvrsag (Nier): Knt: Bs 24 Std                  |
| 39.95.70†↔ | U E Nf Hfl: Kt, vnv, pg (CVVH), Ag m Hp oh Ag, n.n.bz.           | 39.95.g2†↔ | Niemrsvrf z Thr d Txvrsag (Nier): Knt: Mhr als 24 bs 72 Std       |
| 39.95.71†↔ | U E Nf Hfl: Kt, vnv, pg (CVVH), Ag m Hp oh Ag: b 24 St           | 39.95.g3†↔ | Niemrsvrf z Thr d Txvrsag (Nier): Knt: Mhr als 72 bs 144 Std      |
| 39.95.72†↔ | U E Nf Hfl: Kt, vnv, pg (CVVH), Ag m Hp oh Ag:Ma 24 b 72 St      | 39.95.g4†↔ | Niemrsvrf z Thr d Txvrsag (Nier): Knt: Mhr als 144 bs 264 Std     |
| 39.95.73†↔ | U E Nf Hfl: Kt, vnv, pg (CVVH), Ag m Hp oh Ag:Ma 72 b 144 St     | 39.95.g5†↔ | Niemrsvrf z Thr d Txvrsag (Nier): Knt: Mhr als 264 bs 432 Std     |
| 39.95.74†↔ | U E Nf Hfl: Kt, vnv, pg (CVVH), Ag m Hp oh Ag:Ma 144 b 264 St    | 39.95.g9†↔ | Nierenersverf z Ther d Txversag (Niere): Kont: Mehr Std           |
| 39.95.75†↔ | U E Nf Hfl: Kt, vnv, pg (CVVH), Ag m Hp oh Ag:Ma 264 b 432 St    | 54.98.00†↔ | Untst resp. Ers d Nierenf d Peritondial: n.n.bez.                 |
| 39.95.79†↔ | U E Nf Hfl: Kt, vnv, pg (CVVH), Ag m Hp oh Ag: Mhr St            | 54.98.09†↔ | Unterstützung resp. Ers d Nierenf d Peritondial: So               |
| 39.95.80†↔ | U E Nf Hfl: Kt, vnv, pg (CVVH), Ag m so Sbst, n.n.bz.            | 54.98.11†↔ | Untst rsp. Ers d Niermf d Prtndial: Intrm, msch untst (IPD)       |
| 39.95.81†↔ | U E Nf Hfl: Kt, vnv, pg (CVVH), Ag m so Sbst: b 24 St            | 54.98.20†↔ | Unterstützung resp. Erstaz der Nierenfkt Peritonealdialyse        |
| 39.95.82†↔ | U E Nf Hfl: Kt, vnv, pg (CVVH), Ag m so Sbst:Ma 24 b 72 St       | 54.98.21†↔ | Untst/ErsNiermfPrtndial: Knt, N msch untst (CAPD) < 24 Std        |
| 39.95.83†↔ | U E Nf Hfl: Kt, vnv, pg (CVVH), Ag m so Sbst:Ma 72 b 144 St      | 54.98.22†↔ | U E Nf Prtndial: Kt, N msch ntst (CAPD):Ma 24 b 72 St             |
| 39.95.84†↔ | U E Nf Hfl: Kt, vnv, pg (CVVH), Ag m so Sbst:Ma 144 b 264 St     | 54.98.23†↔ | U E Nf Prtndial: Kt, N msch ntst (CAPD):Ma 72 b 144 St            |
| 39.95.85†↔ | U E Nf Hfl: Kt, vnv, pg (CVVH), Ag m so Sbst:Ma 264 b 432 St     | 54.98.24†↔ | U E Nf Prtndial: Kt, N msch ntst (CAPD):Ma 144 b 264 St           |
| 39.95.89†↔ | U E Nf Hfl: Kt, vnv, pg (CVVH), Ag m so Sbst: Mhr St             | 54.98.25†↔ | U E Nf Prtndial: Kt, N msch ntst (CAPD):Ma 264 b 432 St           |
| 39.95.a0†↔ | Untst rsp. Ers d Niermf d Hämfil: Knt, artvn (CAVH), n.n.bz.     | 54.98.29†↔ | Peritondial: Kont, Ni masch untst (CAPD): Mehr Std                |
| 39.95.a1†↔ | Untst rsp. Ers d Niermf d Hämfil: Knt, artvn (CAVH): Bs 24 Std   | 54.98.30†↔ | Ust rsp Ers Nf Prtndial:Knt,msch untst(APD),m Zstzg,n.n.bz.       |
| 39.95.a2†↔ | Untst/ErsNiermfHämfil: Knt, artvn (CAVH): Mhr als 24 bs 72 Std   | 54.98.31†↔ | Ust rsp Ers Nf Prtndial:Knt,msch ust(APD),m Zsg:Bs 24 St          |
| 39.95.a3†↔ | Untst/ErsNiermfHämfil: Kont, artvn (CAVH): 72-144 Std            | 54.98.32†↔ | U E Nf Prtndial: Kt, msch ntst (APD), m Zstzg:Ma 24 b 72 St       |
| 39.95.a4†↔ | Untst/ErsNiermfHämfil: Knt, artvn (CAVH) 144 bs 264 Std          | 54.98.33†↔ | U E Nf Prtndial: Kt, msch ntst (APD), m Zstzg:Ma 72 b 144 St      |
| 39.95.a5†↔ | Untst/ErsNiermfHämfil: Knt, artvn (CAVH): Mhr als 264 bs 432 Std | 54.98.34†↔ | U E Nf Prtndial: Kt, msch ntst (APD), m Zstzg:Ma 144 b 264 St     |
| 39.95.a9†↔ | Untst rsp. Ers d Niermf d Hämfil: Knt, artvn (CAVH): Mhr Std     | 54.98.35†↔ | U E Nf Prtndial: Kt, msch ntst (APD), m Zstzg:Ma 264 b 432 St     |
| 39.95.b0†↔ | Untst resp. Ers d Nierenf d Hämdifil: Intern, n.n.bez.           | 54.98.39†↔ | Prtndial: Knt, msch untst (APD), m Zstzg: Mhr Std                 |
| 39.95.b1†↔ | Untst rsp. Ers Niermf Hämdfil:Intrm,Antkoag m Hp o oh Antkoag    |            |   |
| 39.95.b2†↔ | Untst rsp. Ers d Niermf d Hämdfil: Intrm, Antkoag m snst Sbst    |            |   |
| 39.95.b3†↔ | Untst/ErsNiermfHämdfil: Vrl intrm, AntkoagHp/oh Antkoag          |            |   |





# Funktion

Polytrauma







## Polytrauma

### Polytrauma

### Polytrauma

Hauptdiagnose in Tabelle PTR-1 und Diagnose in mindestens zwei der Tabellen PTR-2, PTR-3, PTR-4, PTR-5, PTR-6, PTR-7, PTR-8, PTR-9

### Hauptdiagnose PTR-1

|        |   |        |   |
|--------|---|--------|---|
| S02.0  | Schädeldachfraktur  | S06.6  | Traumatische subarachnoidale Blutung                          |
| S02.1  | Schädelbasisfraktur                                       | S06.8  | Sonstige intrakranielle Verletzungen                          |
| S02.2  | Nasenbeinfraktur  | S06.9  | Intrakranielle Verletzung, nnbez                              |
| S02.3  | Fraktur Orbitaboden                                       | S07.0  | Zerquetschung Gesicht   |
| S02.4  | Fraktur Jochbein u Oberkiefer                             | S07.1  | Zerquetschung Schädel   |
| S02.5  | Zahnfraktur   | S07.8  | Zerquetschung sonstiger Teile Kopf                            |
| S02.60 | Unterkieferfraktur, Teil nnbez                            | S07.9  | Zerquetschung Kopf, Teil nnbez                                |
| S02.61 | Unterkieferfraktur, Processus condylaris                  | S08.0  | Skalpierungsverletzung  |
| S02.62 | Unterkieferfraktur, Subkondylär                           | S08.1  | Traumatische Amputation Ohr                                   |
| S02.63 | Unterkieferfraktur, Processus coronoideus                 | S08.8  | Traumatische Amputation sonst Teile Kopf                      |
| S02.64 | Unterkieferfraktur, Ramus mandibulae, nnbez               | S08.9  | Traumatische Amputation nnbez Teil Kopf                       |
| S02.65 | Unterkieferfraktur, Angulus mandibulae                    | S09.0  | Verletzung Blutgefäße Kopf, aonkl                             |
| S02.66 | Unterkieferfraktur, Symphysis mandibulae                  | S09.1  | Verletzung Muskeln u Sehnen Kopf                              |
| S02.67 | Unterkieferfraktur, Pars alveolaris                       | S09.2  | Traumatische Trommelfellruptur                                |
| S02.68 | Unterkieferfx, Corpus mandibulae, sonst u nnbez Teile     | S09.7  | Multiple Verletzungen Kopf                                    |
| S02.69 | Unterkieferfraktur, mehrere Teile                         | S09.8  | Sonstige nbez Verletzungen Kopf                               |
| S02.7  | Multiple Frakturen Schädel- u Gesichtsschädelknochen      | S09.9  | Nnbez Verletzung Kopf   |
| S02.8  | Frakturen sonst Schädel- u Gesichtsschädelknochen         | S10.0  | Prellung Rachen   |
| S02.9  | Fraktur Schädel- u Gesichtsschädelknochen, Teil nnbez     | S10.10 | Sonst u nnbez oberfl Verletz Rachen: VerletzArt nnbez         |
| S03.0  | Kieferluxation  | S10.11 | Sonst u nnbez oberfl Verletz Rachen: Schürfwunde              |
| S03.1  | Luxation knorpeliges Nasenseptum                          | S10.12 | Sonst u nnbez oberfl Verletz Rachen: Blasenb (nichttherm)     |
| S03.2  | Zahnluxation  | S10.13 | So u nnbez oberfl Verletz Rach: Insektenbiß/-stich (ungiftig) |
| S03.3  | Luxation sonst u nnbez Teile Kopf                         | S10.14 | So u nnbez oberfl Verletz Rach: Oberfl Fremdkörf (Splitter)   |
| S03.4  | Verstauchung u Zerrung Kiefer                             | S10.18 | Sonst u nnbez oberfl Verletz Rachen: Sonstige                 |
| S03.5  | Verstauchung Zerrung Gelenke Bänder so u nnbez Teile Kopf | S10.7  | Multiple oberflächliche Verletzungen des Halses               |
| S04.0  | Sehnerv- u Sehbahnverletzung                              | S10.80 | Oberflächliche Verletz so Teile Hals: Verletzungsart nnbez    |
| S04.1  | Verletzung Nervus oculomotorius                           | S10.81 | Oberflächliche Verletz so Teile Hals: Schürfwunde             |
| S04.2  | Verletzung Nervus trochlearis                             | S10.82 | Oberfl Verletz so Teile Hals: Blasenbildung (nichttherm)      |
| S04.3  | Verletzung Nervus trigeminus                              | S10.83 | Oberfl Verletz so Teile Hals: Insektenbiß/-stich (ungiftig)   |
| S04.4  | Verletzung Nervus abducens                                | S10.84 | Oberfl Verletz so Teile Hals: Oberflächlicher FK (Splitter)   |
| S04.5  | Verletzung Nervus facialis                                | S10.85 | Oberfl Verletz so Teile Hals: Prellung                        |
| S04.6  | Verletzung Nervus vestibulocochlearis                     | S10.88 | Oberfl Verletz so Teile Hals: Sonstige                        |
| S04.7  | Verletzung Nervus accessorius                             | S10.90 | Oberfl Verletz Hals, Teil nnbez: VerletzArt nnbez             |
| S04.8  | Verletzung sonstiger Hirnnerven                           | S10.91 | Oberfl Verletz Hals, Teil nnbez: Schürfwunde                  |
| S04.9  | Verletzung nnbez Hirnnerv                                 | S10.92 | Oberfl Verletz Hals, Teil nnbez: Blasenbildung (nichttherm)   |
| S05.0  | Verletzung Konjunktiva u Abrasio corneae, oh Angabe FK    | S10.93 | Oberfl Verletz Hals, Teil nnbez: InsektBiß/-stich (ungiftig)  |
| S05.1  | Prellung Augapfel u Orbitagewebe                          | S10.94 | Oberfl Verletz Hals, Teil nnbez: oberfl Fremdkö (Splitter)    |
| S05.2  | Rißverletz/Ruptur Auge m Prolaps/Verlust intraok Gewebe   | S10.95 | Oberfl Verletz Hals, Teil nnbez: Prellung                     |
| S05.3  | Rißverletz Auge ohne Prolaps/Verlust intraok Gewebe       | S10.98 | Oberfl Verletz Hals, Teil nnbez: Sonstige                     |
| S05.4  | Penetrierende Wunde d Orbita m/oh Fremdkörper             | S11.01 | Offene Wunde: Kehlkopf  |
| S05.5  | Penetrierende Wunde Augapfel m Fremdkörper                | S11.02 | Offene Wunde: Trachea, Pars cervicalis                        |
| S05.6  | Penetrierende Wunde Augapfel oh Fremdkörper               | S11.1  | Offene Wunde mit Beteiligung Schilddrüse                      |
| S05.7  | Abriß Augapfel  | S11.21 | Offene Wunde: Rachen  |
| S05.8  | Sonstige Verletzungen Auge u Orbita                       | S11.22 | Offene Wunde: Ösophagus, Pars cervicalis                      |
| S05.9  | Verletz Auge u Orbita, nnbez                              | S11.7  | Multiple offene Wunden des Halses                             |
| S06.1  | Traumatisches Hirnödem                                    | S11.80 | Nnbez offene Wunde sonstiger Teile des Halses                 |
| S06.20 | Diffuse Hirn- u Kleinhirnverletzung, nnbez                | S11.87 | Weichteilschaden I. Gr b off Fraktur od Lux Hals              |
| S06.21 | Diffuse Hirnkontusionen                                   | S11.88 | Weichteilschaden II. Gr b off Fraktur od Lux Hals             |
| S06.22 | Diffuse Kleinhirnkontusionen                              | S11.89 | Weichteilschaden III. Gr b off Fraktur od Lux Hals            |
| S06.23 | Multiple intrazerebrale u zerebellare Hämatome            | S11.9  | Offene Wunde Hals, Teil nnbez                                 |
| S06.28 | Sonstige diffuse Hirn-/Kleinhirnverletzungen              | S12.0  | Fraktur 1. Halswirbel   |
| S06.30 | Umschriebene Hirn-/Kleinhirnverletzung, nnbez             | S12.1  | Fraktur 2. Halswirbel   |
| S06.31 | Umschriebene Hirnkontusion                                | S12.21 | Fraktur 3. Halswirbel   |
| S06.32 | Umschriebene Kleinhirnkontusion                           | S12.22 | Fraktur 4. Halswirbel   |
| S06.33 | Umschriebenes zerebrales Hämatom                          | S12.23 | Fraktur 5. Halswirbel   |
| S06.34 | Umschriebenes zerebellares Hämatom                        | S12.24 | Fraktur 6. Halswirbel   |
| S06.38 | Sonst umschriebene Hirn-/Kleinhirnverletzungen            | S12.25 | Fraktur 7. Halswirbel   |
| S06.4  | Epidurale Blutung   | S12.7  | Multiple Frakturen Halswirbelsäule                            |
| S06.5  | Traumatische subdurale Blutung                            | S12.8  | Fraktur sonstiger Teile im Bereich Hals                       |

|        |  |        |   |
|--------|--|--------|---|
| S12.9  | Fraktur im Bereich Hals, Teil nnbez                          | S20.43 | So oberfl Verletz hint Thoraxwand, InsektBiß/-Stich (ungift)      |
| S13.0  | Traumatische Ruptur zervikale Bandscheibe                    | S20.44 | So oberfl Verletz hintere Thoraxwand, oberfl FK (Splitter)        |
| S13.10 | Luxation Halswirbel, Höhe nnbez                              | S20.48 | So oberfl Verletz hintere Thoraxwand, sonstige                    |
| S13.11 | Luxation Halswirbel, C1/C2                                   | S20.7  | Multiple oberflächliche Verletzungen, Thorax                      |
| S13.12 | Luxation Halswirbel, C2/C3                                   | S20.80 | Oberfl Verletz so u nnbez Teile Thorax, VerletzArt nnbez          |
| S13.13 | Luxation Halswirbel, C3/C4                                   | S20.81 | Oberfl Verletz so u nnbez Teile Thorax, Schürfwunde               |
| S13.14 | Luxation Halswirbel, C4/C5                                   | S20.82 | Oberfl Verletz so u nnbez Teile Thorax, Blasenbild (nichttherm)   |
| S13.15 | Luxation Halswirbel, C5/C6                                   | S20.83 | Oberfl Verletz so u nnbez Teile Thorax, InsektBiß/-Stich (ungift) |
| S13.16 | Luxation Halswirbel, C6/C7                                   | S20.84 | Oberfl Verletzung so u nnbez Teile Thorax, oberfl FK (Splitter)   |
| S13.17 | Luxation Halswirbel, C7/T1                                   | S20.85 | Oberfl Verletzung sonst u nnbez Teile Thorax, Prellung            |
| S13.18 | Luxation Halswirbel, sonstige                                | S20.88 | Oberfl Verletzung sonst u nnbez Teile Thorax, sonstige            |
| S13.2  | Luxation sonst u nnbez Teile im Bereich Hals                 | S21.0  | Offene Wunde Mamma [Brustdrüse]                                   |
| S13.3  | Multiple Luxationen im Bereich Hals                          | S21.1  | Offene Wunde vordere Thoraxwand                                   |
| S13.4  | Verstauchung u Zerrung, Halswirbelsäule                      | S21.2  | Offene Wunde hintere Thoraxwand                                   |
| S13.5  | Verstauchung u Zerrung, Schilddrüsenregion                   | S21.7  | Multiple offene Wunden Thoraxwand                                 |
| S13.6  | Verstauch u Zerr Gelenke Bänder, so u nnbez Teile Hals       | S21.80 | Nnbez offene Wunde sonstiger Teile Thorax                         |
| S14.0  | Kontusion Ödem zervikales Rückenmark                         | S21.83 | Off Wunde (jed Teil Thorax) m Verbind zu intrathor Verletz        |
| S14.10 | Verletzungen zervikales Rückenmark, nnbez                    | S21.87 | Weichteilschaden I. Gr b off Fraktur od Lux Thorax                |
| S14.11 | Komplette QS-Verletz zervikal RM                             | S21.88 | Weichteilschaden II. Gr b off Fraktur od Lux Thorax               |
| S14.12 | Zentr Halsmarkverletz (inkompl QS-Verletz)                   | S21.89 | Weichteilschaden III. Gr b of Fraktur od Lux Thorax               |
| S14.13 | Sonst inkompl QS-Verletz, zervikal RM                        | S21.9  | Offene Wunde Thorax, Teil nnbez                                   |
| S14.2  | Verletzung Nervenwurzeln Halswirbelsäule                     | S22.00 | Fraktur Brustwirbel, Höhe nnbez                                   |
| S14.3  | Verletzung Plexus brachialis                                 | S22.01 | Fraktur Brustwirbel, T1 u T2                                      |
| S14.4  | Verletzung peripherer Nerven, Hals                           | S22.02 | Fraktur Brustwirbel, T3 u T4                                      |
| S14.5  | Verletzung zervikaler sympathischer Nerven                   | S22.03 | Fraktur Brustwirbel, T5 u T6                                      |
| S14.6  | Verletzung sonst u nnbez Nerven, Hals                        | S22.04 | Fraktur Brustwirbel, T7 u T8                                      |
| S14.70 | Verletzung zervikales RM, Höhe nnbez                         | S22.05 | Fraktur Brustwirbel, T9 u T10                                     |
| S14.71 | Verletzung Rückenmark, C1                                    | S22.06 | Fraktur Brustwirbel, T11 u T12                                    |
| S14.72 | Verletzung Rückenmark, C2                                    | S22.1  | Multiple Frakturen Brustwirbelsäule                               |
| S14.73 | Verletzung Rückenmark, C3                                    | S22.2  | Fraktur Sternum   |
| S14.74 | Verletzung Rückenmark, C4                                    | S22.31 | Fraktur erste Rippe   |
| S14.75 | Verletzung Rückenmark, C5                                    | S22.32 | Fraktur sonstige Rippe  |
| S14.76 | Verletzung Rückenmark, C6                                    | S22.40 | Rippenserienfraktur, nnbez  |
| S14.77 | Verletzung Rückenmark, C7                                    | S22.41 | Rippenserienfraktur, m Beteiligung erste Rippe                    |
| S14.78 | Verletzung Rückenmark, C8                                    | S22.42 | Rippenserienfraktur, m Beteiligung von zwei Rippen                |
| S15.00 | Verletzung A carotis, Teil nnbez                             | S22.43 | Rippenserienfraktur, m Beteiligung von drei Rippen                |
| S15.01 | Verletzung A carotis communis                                | S22.44 | Rippenserienfraktur, m Beteiligung vier u mehr Rippen             |
| S15.02 | Verletzung A carotis externa                                 | S22.5  | Instabiler Thorax   |
| S15.03 | Verletzung A carotis interna                                 | S22.8  | Fraktur sonstiger Teile knöcherner Thorax                         |
| S15.1  | Verletzung A vertebralis                                     | S22.9  | Fraktur knöcherner Thorax, Teil nnbez                             |
| S15.2  | Verletzung V jugularis externa                               | S23.0  | Traumatische Ruptur thorakale Bandscheibe                         |
| S15.3  | Verletzung V jugularis interna                               | S23.10 | Luxation Brustwirbel, Höhe nnbez                                  |
| S15.7  | Verletzung mehrerer Blutgefäße in Höhe Hals                  | S23.11 | Luxation Brustwirbel, T1/T2 u T2/T3                               |
| S15.8  | Verletzung sonst Blutgefäße in Höhe Hals                     | S23.12 | Luxation Brustwirbel, T3/T4 u T4/T5                               |
| S15.9  | Verletzung nnbez Blutgefäß in Höhe Hals                      | S23.13 | Luxation Brustwirbel, T5/T6 u T6/T7                               |
| S16    | Verletzung von Muskeln u Sehnen in Halshöhe                  | S23.14 | Luxation Brustwirbel, T7/T8 u T8/T9                               |
| S17.0  | Zerquetschung Kehlkopf u Trachea                             | S23.15 | Luxation Brustwirbel, T9/T10 u T10/T11                            |
| S17.8  | Zerquetschung sonstiger Teile Hals                           | S23.16 | Luxation Brustwirbel, T11/T12                                     |
| S17.9  | Zerquetschung Hals, Teil nnbez                               | S23.17 | Luxation Brustwirbel, T12/L1                                      |
| S18    | Traumatische Amputation in Halshöhe                          | S23.2  | Luxation sonst u nnbez Teile Thorax                               |
| S19.7  | Multiple Verletzungen Hals                                   | S23.3  | Verstauchung u Zerrung Brustwirbelsäule                           |
| S19.8  | Sonstige nbez Verletzungen Hals                              | S23.4  | Verstauchung u Zerrung Rippen u Sternum                           |
| S19.9  | Nnbez Verletzung Hals  | S23.5  | Verstauchung u Zerrung sonst u nnbez Teile Thorax                 |
| S20.0  | Prellung Mamma [Brustdrüse]                                  | S24.0  | Kontusion u Ödem thorakales Rückenmark                            |
| S20.10 | So u nnbez oberfl Verletz Mamma [BrDrü]: VerletzArt nnbez    | S24.10 | Verletzung thorakales Rückenmark, nnbez                           |
| S20.11 | So u nnbez oberfl Verletz Mamma [BrDrü]: Schürfwunde         | S24.11 | Kompl QS-Verletz thorakal RM                                      |
| S20.12 | So u nnbez oberfl Verletz Mamma [BDrü]: Blasenb (n therm)    | S24.12 | Inkompl QS-Verletz thorakal RM                                    |
| S20.13 | So u nnbez oberfl Verl Mamma [BrDrü]: InsBiß/-stich(ungift)  | S24.2  | Verletzung Nervenwurzeln Brustwirbelsäule                         |
| S20.14 | So u nnbez oberfl Verl Mamma [BrDdrü]: oberfl FK (Splitter)  | S24.3  | Verletzung peripherer Nerven Thorax                               |
| S20.18 | So u nnbez oberfl Verletz Mamma [BrDrü]: Sonstige            | S24.4  | Verletzung thorakaler sympathischer Nerven                        |
| S20.2  | Prellung Thorax  | S24.5  | Verletzung sonstiger Nerven Thorax                                |
| S20.30 | So oberfl Verletz vordere Thoraxwand, VerletzArt nnbez       | S24.6  | Verletzung eines nnbez Nervs Thorax                               |
| S20.31 | So oberfl Verletz vordere Thoraxwand, Schürfwunde            | S24.70 | Verletzung thorakales RM, Höhe nnbez                              |
| S20.32 | So oberfl Verletz vordere Thoraxwand, Blasenbild (n therm)   | S24.71 | Verletzung Rückenmark, T1   |
| S20.33 | So oberfl Verletz vord Thoraxwand, InsektBiß/-stich (ungift) | S24.72 | Verletzung Rückenmark, T2/T3                                      |
| S20.34 | So oberfl Verletz vordere Thoraxwand, oberfl FK (Splitter)   | S24.73 | Verletzung Rückenmark, T4/T5                                      |
| S20.38 | So oberfl Verletz vordere Thoraxwand, sonstige               | S24.74 | Verletzung Rückenmark, T6/T7                                      |
| S20.40 | So oberfl Verletz hintere Thoraxwand, VerletzArt nnbez       | S24.75 | Verletzung Rückenmark, T8/T9                                      |
| S20.41 | So oberfl Verletz hintere Thoraxwand, Schürfwunde            | S24.76 | Verletzung Rückenmark, T10/T11                                    |
| S20.42 | So oberfl Verletz hint Thoraxwand, Blasenbild (nichttherm)   | S24.77 | Verletzung Rückenmark, T12  |

|        |   |        |  |
|--------|---|--------|--|
| S25.0  | Verletzung Aorta thoracica                                    | S32.03 | Fraktur Lendenwirbel, L3                                 |
| S25.1  | Verletzung Truncus brachiocephalicus od A subclavia           | S32.04 | Fraktur Lendenwirbel, L4                                 |
| S25.2  | Verletzung V cava superior                                    | S32.05 | Fraktur Lendenwirbel, L5                                 |
| S25.3  | Verletzung V brachiocephalica od V subclavia                  | S32.1  | Fraktur Os sacrum  |
| S25.4  | Verletzung von Pulmonalgefäßen                                | S32.2  | Fraktur Os coccygis                                      |
| S25.5  | Verletzung von Interkostalgefäßen                             | S32.3  | Fraktur Os ilium   |
| S25.7  | Verletzung mehrerer Blutgefäße Thorax                         | S32.4  | Fraktur Acetabulum                                       |
| S25.8  | Verletzung sonst Blutgefäße Thorax                            | S32.5  | Fraktur Os pubis   |
| S25.9  | Verletzung nnbez Blutgefäß Thorax                             | S32.7  | Mult Fx LWS u Becken                                     |
| S26.0  | Traumatisches Hämoperikard                                    | S32.81 | Fraktur, Os ischium                                      |
| S26.81 | Prellung Herz   | S32.82 | Fraktur, Lendenwirbelsäule u Kreuzbein, Teil nnbez       |
| S26.82 | Rißverletzung Herz oh Eröffnung Herzhöhle                     | S32.83 | Fraktur, Becken, Teil nnbez                              |
| S26.83 | Rißverletzung Herz m Eröffnung Herzhöhle                      | S32.89 | Fraktur, sonst u multiple Teile Becken                   |
| S26.88 | Sonstige Verletzungen Herz                                    | S33.0  | Traumatische Ruptur einer lumbalen Bandscheibe           |
| S26.9  | Verletzung Herz, nnbez  | S33.10 | Luxation Lendenwirbel, Höhe nnbez                        |
| S27.0  | Traumatischer Pneumothorax                                    | S33.11 | Luxation Lendenwirbel, L1/L2                             |
| S27.1  | Traumatischer Hämatothorax                                    | S33.12 | Luxation Lendenwirbel, L2/L3                             |
| S27.2  | Traumatischer Hämatothorax                                    | S33.13 | Luxation Lendenwirbel, L3/L4                             |
| S27.31 | Prellung u Hämatom Lunge                                      | S33.14 | Luxation Lendenwirbel, L4/L5                             |
| S27.32 | Rißverletzung Lunge   | S33.15 | Luxation Lendenwirbel, L5/S1                             |
| S27.38 | Sonst u nnbez Verletzungen Lunge                              | S33.2  | Luxation Iliosakral-/Sakro-Kokzygealgelenk               |
| S27.4  | Verletzung eines Bronchus                                     | S33.3  | Luxation sonst u nnbez Teile Lendenwirbelsäule Becken    |
| S27.5  | Verletzung Trachea, Pars thoracica                            | S33.4  | Traumatische Symphysensprengung                          |
| S27.6  | Verletzung Pleura   | S33.50 | Verstauchung Zerrung Lendenwirbelsäule, nnbez            |
| S27.7  | Multiple Verletzungen intrathorakaler Organe                  | S33.51 | Verstauchung Zerrung Junct lumbosacr u Bänder            |
| S27.81 | Verletzung Zwerchfell   | S33.6  | Verstauchung Zerrung Iliosakralgelenk                    |
| S27.82 | Verletzung Ductus thoracicus                                  | S33.7  | Verstauchung Zerrung so u nnbez Teile LWS Becken         |
| S27.83 | Verletzung Ösophagus, Pars thoracica                          | S34.0  | Kontusion Ödem lumbales RM [Conus medullaris]            |
| S27.84 | Verletzung Thymus   | S34.10 | Kompl QS-Verletz lumbal RM                               |
| S27.88 | Verletzung sonst nbez intrathorakale Organe u Strukturen      | S34.11 | Inkompl QS-Verletz lumbal RM                             |
| S27.9  | Verletzung eines nnbez intrathorakalen Organes                | S34.18 | Sonst Verletz lumbal RM                                  |
| S28.0  | Brustkorberquetschung   | S34.2  | Verletz von Nervenwurzeln Lendenwirbelsäule Kreuzbein    |
| S28.1  | Traumatische Amputation eines Teiles Thorax                   | S34.30 | Kompl traumat Cauda- (equina-) Synd                      |
| S29.0  | Verletzung von Muskeln u Sehnen in Thoraxhöhe                 | S34.31 | Inkompl traumat Cauda- (equina-) Synd                    |
| S29.7  | Multiple Verletzungen Thorax                                  | S34.38 | So u nnbez Verletz Cauda equina                          |
| S29.8  | Sonstige nbez Verletzungen Thorax                             | S34.4  | Verletzung Plexus lumbosacralis                          |
| S29.9  | Nnbez Verletzung Thorax                                       | S34.5  | Verletz sympath Nerven Lendenw-/Kreuzbein-/Beckenreg     |
| S30.0  | Prellung Lumbosakralgegend u Becken                           | S34.6  | Verletz ein/mehr periph Nerv Abd LumbosakrGeg Becken     |
| S30.1  | Prellung Bauchdecke   | S34.70 | Verletz lumbal RM, Höhe nnbez                            |
| S30.2  | Prellung äußere Genitalorgane                                 | S34.71 | Verletzung Rückenmark, L1                                |
| S30.7  | Multiple oberfl Verletz Abdomen LumbosakrGeg Becken           | S34.72 | Verletzung Rückenmark, L2                                |
| S30.80 | Oberfl Verletz Abd LumbosakrGeg Becken, VerletzArt nnbez      | S34.73 | Verletzung Rückenmark, L3                                |
| S30.81 | Schürfwunde Abdomen, Lumbosakralgegend Becken                 | S34.74 | Verletzung Rückenmark, L4                                |
| S30.82 | Blasenbild (nichttherm) Abdomen LumbosakrGeg Becken           | S34.75 | Verletzung Rückenmark, L5                                |
| S30.83 | InsektBiß/-Stich (ungift) Abdomen LumbosakrGeg Becken         | S34.76 | Verletz RM, S1   |
| S30.84 | Oberfl FK (Splitter) Abdomen LumbosakrGeg Becken              | S34.77 | Verletz RM, S2-S5  |
| S30.85 | Sonst Prellung Abdomen Lumbosakralgegend Becken               | S34.8  | Verletz so u nnbez Nerven i Höhe Abd LumbosakrGeg Becken |
| S30.88 | So oberfl Verletz Abd LumbosakrGeg Becken, sonst              | S35.0  | Verletzung Aorta abdominalis                             |
| S30.90 | Oberfl Verletz Abd LumbosakrGeg Becken, Teil/VerlArt nnbez    | S35.1  | Verletzung V cava inferior                               |
| S30.91 | Schürfwunde Abdomen LumbosakrGeg Becken, Teil nnbez           | S35.2  | Verletzung Truncus coeliacus od A mesenterica            |
| S30.92 | Blasenbild (n therm) Abd LumbosakrGeg Becken, Teil nnbez      | S35.3  | Verletzung V portae od V lienalis                        |
| S30.93 | Insektenbiß/-stich (ungift) Abd LumbosakrGeg Beck, Teil nnbez | S35.4  | Verletzung von Blutgefäßen Niere                         |
| S30.94 | Oberfl FK (Splitter) Abd LumbosakrGeg Becken, Teil nnbez      | S35.5  | Verletzung von Blutgefäßen Iliakalregion                 |
| S30.95 | So Prellung Abdomen LumbosakrGeg Becken, Teil nnbez           | S35.7  | Verletz mehr Blutgef in Höhe Abd LumbosakrGeg Becken     |
| S30.98 | Oberfl Verletz Abd LumbosakrGeg Becken, Teil nnbez, sonst     | S35.8  | Verletzung so Blutgef in Höhe Abd LumbosakrGeg Becken    |
| S31.0  | Offene Wunde Lumbosakralgegend Becken                         | S35.9  | Verletzung nnbez Blutgefäß in Höhe Abd Lumbosakr Becken  |
| S31.1  | Offene Wunde Bauchdecke                                       | S36.00 | Verletzung Milz, nnbez                                   |
| S31.2  | Offene Wunde Penis  | S36.01 | Hämatom Milz   |
| S31.3  | Offene Wunde Skrotum u Testes                                 | S36.02 | Kapselriß Milz, o größeren Einriß Parenchym              |
| S31.4  | Offene Wunde Vagina u Vulva                                   | S36.03 | Rißverletzung Milz m Beteiligung Parenchym               |
| S31.5  | Offene Wunde sonst u nnbez äußerer Genitalorgane              | S36.04 | Massive Parenchyrruptur Milz                             |
| S31.7  | Multiple offene Wunden Abdomen LumbosakrGeg Becken            | S36.08 | Sonstige Verletzungen Milz                               |
| S31.80 | Offene Wunde sonst u nnbez Teile Abdomen                      | S36.10 | Verletzung Leber, nnbez                                  |
| S31.83 | Off Wunde (jd T Abd LumbGeg Beck) m Verb intraabd Verl        | S36.11 | Prellung u Hämatom Leber                                 |
| S31.87 | Weichteilschaden I. Gr b off Fraktur od Lux LWS u Be          | S36.12 | Rißverletzung Leber, nnbez                               |
| S31.88 | Weichteilschaden II. Gr b off Fraktur od Lux LWS u Be         | S36.13 | Leichte Rißverletzung Leber                              |
| S31.89 | Weichteilschaden III. Gr b off Fraktur od Lux LWS u Be        | S36.14 | Mittelschwere Rißverletzung Leber                        |
| S32.00 | Fraktur Lendenwirbel, Höhe nnbez                              | S36.15 | Schwere Rißverletzung Leber                              |
| S32.01 | Fraktur Lendenwirbel, L1                                      | S36.16 | Sonstige Verletzungen Leber                              |
| S32.02 | Fraktur Lendenwirbel, L2                                      | S36.17 | Verletzung Gallenblase                                   |

|        |  |        |   |
|--------|--|--------|---|
| S36.18 | Verletzung Gallengang  | S41.88 | Weichteilschaden II. Gr b off Fraktur od Lux Oberarm      |
| S36.20 | Verletzung Pankreas, Teil nnbez                              | S41.89 | Weichteilschaden III. Gr b off Fraktur od Lux Oberarm     |
| S36.21 | Verletzung Pankreas, Kopf                                    | S42.00 | Fraktur Klavikula, Teil nnbez                             |
| S36.22 | Verletzung Pankreas, Körper                                  | S42.01 | Fraktur der Klavikula: Mediales Drittel                   |
| S36.23 | Verletzung Pankreas, Schwanz                                 | S42.02 | Fraktur der Klavikula: Mittleres Drittel                  |
| S36.29 | Verletzung Pankreas, sonst u mehrere Teile                   | S42.03 | Fraktur der Klavikula: Laterales Drittel                  |
| S36.3  | Verletzung Magen   | S42.09 | Fraktur Klavikula, multipel                               |
| S36.40 | Verletzung Dünndarm, Teil nnbez                              | S42.10 | Fx Skapula, Teil nnbez                                    |
| S36.41 | Verletzung Duodenum  | S42.11 | Fx Skapula, Korpus  |
| S36.49 | Verletzung sonst u mehrere Teile Dünndarm                    | S42.12 | Fx Skapula, Akromion                                      |
| S36.50 | Verletzung Dickdarm, Teil nnbez                              | S42.13 | Fx Skapula, Proc corac                                    |
| S36.51 | Verletzung Colon ascendens                                   | S42.14 | Fx Skapula, Cav glen u Collum scap                        |
| S36.52 | Verletzung Colon transversum                                 | S42.19 | Fx Skapula, mult  |
| S36.53 | Verletzung Colon descendens                                  | S42.20 | Fraktur, proximales Ende Humerus, Teil nnbez              |
| S36.54 | Verletzung Colon sigmoideum                                  | S42.21 | Fraktur, proximales Ende Humerus, Kopf                    |
| S36.59 | Verletzung sonst u mehrere Teile Dickdarm                    | S42.22 | Fraktur, proximales Ende Humerus, Collum chirurgicum      |
| S36.6  | Verletzung Rektum  | S42.23 | Fraktur, proximales Ende Humerus, Collum anatomicum       |
| S36.7  | Verletzung mehrerer intraabdominaler Organe                  | S42.24 | Fraktur, proximales Ende Humerus, Tuberculum majus        |
| S36.81 | Verletzung Peritoneum  | S42.29 | Fraktur, proximales Ende Humerus, sonst u multiple Teile  |
| S36.82 | Verletzung Mesenterium                                       | S42.3  | Fraktur, Humerusschaft                                    |
| S36.83 | Verletzung Retroperitoneum                                   | S42.40 | Fraktur, distales Ende Humerus, Teil nnbez                |
| S36.88 | Verletzung sonstige intraabdominale Organe                   | S42.41 | Fraktur, distales Ende Humerus, suprakondylär             |
| S36.9  | Verletzung eines nnbez intraabdominalen Organes              | S42.42 | Fraktur, distales Ende Humerus, Epicondylus lateralis     |
| S37.00 | Verletzung Niere, nnbez                                      | S42.43 | Fraktur, distales Ende Humerus, Epicondylus medialis      |
| S37.01 | Prellung u Hämatom Niere                                     | S42.44 | Fraktur, dist Ende Humerus, Epicondylus, Epicondyl, nnbez |
| S37.02 | Rißverletzung Niere  | S42.45 | Fraktur, dist Ende Humerus, transkondylär (T- od Y-Form)  |
| S37.03 | Komplette Ruptur Nierenparenchym                             | S42.49 | Fraktur, distales Ende Humerus, so u multiple Teile       |
| S37.1  | Verletzung Harnleiter  | S42.7  | Multiple Frakturen Klavikula, Skapula Humerus             |
| S37.20 | Verletzung Harnblase, nnbez                                  | S42.8  | Fraktur, sonst Teile Schulter Oberarm                     |
| S37.21 | Prellung Harnblase   | S42.9  | Fraktur, Schultergürtel, Teil nnbez                       |
| S37.22 | Ruptur Harnblase   | S43.00 | Luxation, Schultergelenk [Glenohumeralgelenk], nnbez      |
| S37.28 | Sonstige Verletzungen Harnblase                              | S43.01 | Luxation, Humerus nach vorne                              |
| S37.30 | Verletzung Harnröhre, nnbez                                  | S43.02 | Luxation, Humerus nach hinten                             |
| S37.31 | Verletzung Harnröhre, Pars membranacea                       | S43.03 | Luxation, Humerus nach unten                              |
| S37.32 | Verletzung Harnröhre, Pars spongiosa                         | S43.08 | Luxation sonstige Teile Schulter                          |
| S37.33 | Verletzung Harnröhre, Pars prostatica                        | S43.1  | Luxation, Akromioklavikulargelenk                         |
| S37.38 | Verletzung Harnröhre, sonst Teile                            | S43.2  | Luxation, Sternoklavikulargelenk                          |
| S37.4  | Verletzung Ovar  | S43.3  | Luxation sonst u nnbez Teile Schultergürtel               |
| S37.5  | Verletzung Tuba uterina                                      | S43.4  | Verstauchung Zerrung, Schultergelenk                      |
| S37.6  | Verletzung Uterus  | S43.5  | Verstauchung Zerrung, Akromioklavikulargelenk             |
| S37.7  | Verletzung mehrerer Hamorgane u Beckenorgane                 | S43.6  | Verstauchung Zerrung, Sternoklavikulargelenk              |
| S37.81 | Verletzung Nebenniere  | S43.7  | Verstauchung Zerrung, so u nnbez Teile Schultergürtel     |
| S37.82 | Verletzung Prostata  | S44.0  | Verletzung Nervus ulnaris in Höhe Oberarm                 |
| S37.83 | Verletzung Bläschendrüse [Vesicula seminalis]                | S44.1  | Verletzung Nervus medianus in Höhe Oberarm                |
| S37.84 | Verletzung Samenleiter                                       | S44.2  | Verletzung Nervus radialis in Höhe Oberarm                |
| S37.88 | Verletzung sonst Beckenorgane                                | S44.3  | Verletzung Nervus axillaris                               |
| S37.9  | Verletzung nnbez Harnorgan od Beckenorgan                    | S44.4  | Verletzung Nervus musculocutaneus                         |
| S38.0  | Zerquetschung äußere Genitalorgane                           | S44.5  | Verletzung sensibl Hautnerven in Höhe Schulter u Oberarm  |
| S38.1  | Zerquetschung so u nnbez Teile Abd LumbosakrGeg Becken       | S44.7  | Verletzung mehrerer Nerven in Höhe Schulter u Oberarm     |
| S38.2  | Traumatische Amputation äußere Genitalorgane                 | S44.8  | Verletzung sonstiger Nerven in Höhe Schulter u Oberarm    |
| S38.3  | Traumat Abtrenn so u nnbez Teile Abd LumbosakrGeg Becken     | S44.9  | Verletzung nnbez Nerv in Höhe Schulter u Oberarm          |
| S39.0  | Verletzung Muskeln Sehnen Abd LumbosakrGeg Becken            | S45.0  | Verletzung A axillaris                                    |
| S39.6  | Verletz ein/mehr intraabd Org m Bet ein/mehr Beckenorg       | S45.1  | Verletzung A brachialis                                   |
| S39.7  | Multiple Verletzung Abdomen LumbosakrGeg Becken              | S45.2  | Verletzung V axillaris od V brachialis                    |
| S39.80 | PenisFx  | S45.3  | Verletzung oberfl Venen in Höhe Schulter u Oberarm        |
| S39.88 | So nbez Verletz Abd/LumbosGeg/Becken                         | S45.7  | Verletzung mehr Blutgefäße in Höhe Schulter u Oberarm     |
| S39.9  | Nnbez Verletzung Abdomen Lumbosakralgegend Becken            | S45.8  | Verletzung sonst Blutgefäße in Höhe Schulter u Oberarm    |
| S40.0  | Prellung Schulter u Oberarm                                  | S45.9  | Verletzung nnbez Blutgefäß in Höhe Schulter u Oberarm     |
| S40.7  | Multiple oberflächl Verletzung Schulter u Oberarm            | S46.0  | Verletzung Muskeln und Sehnen Rotatorenmanschette         |
| S40.81 | So oberfl Verletz Schulter u Oberarm, Schürfwunde            | S46.1  | Verletz Muskel Sehne, Caput longum M biceps brachii       |
| S40.82 | So oberfl Verletz Schulter u OA, Blasenbild (nichttherm)     | S46.2  | Verletzung Muskel Sehne, sonst Teile M biceps brachii     |
| S40.83 | So oberfl Verletz Schulter u OA, InsektBiß/-stich (ungiftig) | S46.3  | Verletzung Muskel Sehne, M triceps brachii                |
| S40.84 | So oberfl Verletz Schulter u Oberarm, oberfl FK (Splitter)   | S46.7  | Verletz mehr Muskeln Sehnen in Höhe Schulter Oberarm      |
| S40.88 | So oberfl Verletz Schulter u Oberarm, sonstige               | S46.8  | Verletz sonst Muskeln Sehnen in Höhe Schulter Oberarm     |
| S40.9  | Oberflächliche Verletzung Schulter u Oberarm, nnbez          | S46.9  | Verletz nnbez Muskeln Sehnen in Höhe Schulter Oberarm     |
| S41.0  | Offene Wunde Schulter  | S47    | Zerquetschung, Schulter Oberarm                           |
| S41.1  | Offene Wunde Oberarm   | S48.0  | Traumatische Amputation im Schultergelenk                 |
| S41.7  | Multiple offene Wunden Schulter u Oberarm                    | S48.1  | Traumatische Amputation zwischen Schulter Ellenbogen      |
| S41.80 | Nnbez offene Wunde sonst u nnbez Teile Schultergürtel        | S48.9  | Traumatische Amputation Schulter u Oberarm, Höhe nnbez    |
| S41.87 | Weichteilschaden I. Gr b off Fraktur od Lux Oberarm          | S49.7  | Multiple Verletzungen, Schulter u Oberarm                 |



|        |   |        |  |
|--------|---|--------|--|
| S49.8  | Sonst nbez Verletzungen, Schulter u Oberarm               | S56.3  | Verletz Streck-,Abduktormusk/-sehn, Daumen, in Höhe UA       |
| S49.9  | Nnbez Verletzung Schulter u Oberarm                       | S56.4  | Verletz Streckmusk/-sehn ein/mehr, so Finger, in Höhe UA     |
| S50.0  | Prellung Ellenbogen                                       | S56.5  | Verletz so Streckmusk/-sehn, in Höhe Unterarm                |
| S50.1  | Prellung sonst u nnbez Teile Unterarm                     | S56.7  | Verletz mehrerer Muskeln Sehnen, in Höhe Unterarm            |
| S50.7  | Multiple oberflächliche Verletzungen Unterarm             | S56.8  | Verletz sonst u nnbez Sehnen Muskeln, in Höhe Unterarm       |
| S50.81 | Sonstige oberflächliche Verletzung Unterarm, Schürfwunde  | S57.0  | Zerquetschung, Ellenbogen                                    |
| S50.82 | So oberfl Verletz Unterarm, Blasenbildung (nichttherm)    | S57.8  | Zerquetschung, sonstiger Teile Unterarm                      |
| S50.83 | So oberfl Verletz Unterarm, Insektenbiß/-stich (ungiftig) | S57.9  | Zerquetschung Unterarm, Teil nnbez                           |
| S50.84 | So oberfl Verletz Unterarm, oberflächlicher FK (Splitter) | S58.0  | Traumatische Amputation im Ellenbogengelenk                  |
| S50.88 | Sonstige oberflächliche Verletzung Unterarm, sonstige     | S58.1  | Traumatische Amputation zw Ellenbogen u Handgelenk           |
| S50.9  | Oberflächliche Verletzung Unterarm, nnbez                 | S58.9  | Traumatische Amputation am Unterarm, Höhe nnbez              |
| S51.0  | Offene Wunde Ellenbogen                                   | S59.7  | Multiple Verletzungen Unterarm                               |
| S51.7  | Multiple offene Wunden Unterarm                           | S59.8  | Sonstige nbez Verletzungen Unterarm                          |
| S51.80 | Nnbez offene Wunde sonstiger Teile des Unterarmes         | S59.9  | Nnbez Verletzung Unterarm                                    |
| S51.87 | Weichteilschaden I. Gr b off Fraktur od Lux Unterarmes    | S60.0  | Prellung ein/mehr Finger oh Schädigung Nagel                 |
| S51.88 | Weichteilschaden II. Gr b off Fraktur od Lux Unterarm     | S60.1  | Prellung ein/mehr Finger m Schädigung Nagel                  |
| S51.89 | Weichteilschaden III. Gr b off Fraktur od Lux Unterarmes  | S60.2  | Prellung, sonst Teile Handgelenk Hand                        |
| S51.9  | Offene Wunde Unterarm, Teil nnbez                         | S60.7  | Multiple oberflächliche Verletzung Handgelenk u Hand         |
| S52.00 | Fx prox Ende Ulna, Teil nnbez                             | S60.81 | So oberfl Verletz Handgelenk u Hand, Schürfwunde             |
| S52.01 | Fx prox Ende Ulna, Olekranon                              | S60.82 | So oberfl Verletz Handgelenk Hand, Blasenbild (nichttherm)   |
| S52.02 | Fx prox Ende Ulna, Proc coronid ulnae                     | S60.83 | So oberfl Verletz Handgel Hand, InsektBiß/-Stich (ungiftig)  |
| S52.09 | Fx prox Ende Ulna, sonst u mult Teile                     | S60.84 | So oberfl Verletz Handgelenk Hand, oberfl FK (Splitter)      |
| S52.10 | Fraktur, proximales Ende Radius, Teil nnbez               | S60.88 | Sonstige oberflächl Verletzung Handgelenk Hand, sonst        |
| S52.11 | Fraktur, proximales Ende Radius, Kopf                     | S60.9  | Oberflächliche Verletzung Handgelenk u Hand, nnbez           |
| S52.12 | Fraktur, proximales Ende Radius, Kollum                   | S61.0  | Offene Wunde ein/mehr Finger oh Schädigung Nagel             |
| S52.19 | Fraktur, proximales Ende Radius, sonst u multiple Teile   | S61.1  | Offene Wunde ein/mehr Finger m Schädigung Nagel              |
| S52.20 | Fraktur, Ulnaschaft, Teil nnbez                           | S61.7  | Multiple offene Wunden Handgelenk u Hand                     |
| S52.21 | Fraktur, proximaler Ulnaschaft u Luxation Radiuskopf      | S61.80 | Nnbez offene Wunde sonst Teile Handgelenk u Hand             |
| S52.30 | Fraktur, Radiusschaft, Teil nnbez                         | S61.87 | Weichteilschaden I. Gr b off Fraktur od Lux Handgel u Hand   |
| S52.31 | Fraktur, distaler Radiusschaft u Luxation Ulnakopf        | S61.88 | Weichteilschaden II. Gr b off Fraktur od Lux Handgel u Hand  |
| S52.4  | Fraktur, Ulna-/Radiusschaft, kombiniert                   | S61.89 | Weichteilschaden III. Gr b off Fraktur od Lux Handgel u Hand |
| S52.50 | Distale Fraktur, Radius, nnbez                            | S61.9  | Offene Wunde Handgelenk u Hand, Teil nnbez                   |
| S52.51 | Distale Fraktur, Radius, Extensionsfraktur                | S62.0  | Fraktur, Os scaphoideum, Hand                                |
| S52.52 | Distale Fraktur, Radius, Flexionsfraktur                  | S62.10 | Fraktur, Handwurzelknochen, nnbez                            |
| S52.59 | Distale Fraktur, Radius, sonst u multiple Teile           | S62.11 | Fraktur, Os lunatum  |
| S52.6  | Distale Fraktur, Ulna Radius, kombiniert                  | S62.12 | Fraktur, Os triquetrum                                       |
| S52.7  | Multiple Frakturen, Unterarm                              | S62.13 | Fraktur, Os pisiforme  |
| S52.8  | Fraktur sonstiger Teile, Unterarm                         | S62.14 | Fraktur, Os trapezium  |
| S52.9  | Fraktur, Unterarm, Teil nnbez                             | S62.15 | Fraktur, Os trapezoideum                                     |
| S53.0  | Luxation, Radiuskopf                                      | S62.16 | Fraktur, Os capitatum  |
| S53.10 | Luxation, sonst u nnbez Teile Ellenbogen, nnbez           | S62.17 | Fraktur, Os hamatum  |
| S53.11 | Sonst u nnbez Luxation Ellenbogen, nach vorne             | S62.19 | Fraktur sonstiger oder mehrerer Handwurzelknochen            |
| S53.12 | Sonst u nnbez Luxation Ellenbogen, nach hinten            | S62.20 | Fraktur 1. Mittelhandknochen, Teil nnbez                     |
| S53.13 | Sonst u nnbez Luxation Ellenbogen, nach medial            | S62.21 | Fraktur 1. Mittelhandknochen, Basis                          |
| S53.14 | Sonst u nnbez Luxation Ellenbogen, nach lateral           | S62.22 | Fraktur 1. Mittelhandknochen, Schaft                         |
| S53.18 | Luxation, Ellenbogen, sonstige                            | S62.23 | Fraktur 1. Mittelhandknochen, Kollum                         |
| S53.2  | Traumatische Ruptur, Lig collaterale radiale              | S62.24 | Fraktur 1. Mittelhandknochen, Kopf                           |
| S53.3  | Traumatische Ruptur, Lig collaterale ulnare               | S62.30 | Fraktur sonst Mittelhandknochens: Teil nnbez                 |
| S53.40 | Verstauchung Zerrung, Ellenbogen, Teil nnbez              | S62.31 | Fraktur eines sonstigen Mittelhandknochens: Basis            |
| S53.41 | Verstauchung Zerrung, Ellenbogen, Lig collaterale radiale | S62.32 | Fraktur eines sonstigen Mittelhandknochens: Schaft           |
| S53.42 | Verstauchung Zerrung, Ellenbogen, Lig collaterale ulnare  | S62.33 | Fraktur eines sonstigen Mittelhandknochens: Kollum           |
| S53.43 | Verstauchung Zerrung, Ellenbogen, Humeroradial (-Gelenk)  | S62.34 | Fraktur eines sonstigen Mittelhandknochens: Kopf             |
| S53.44 | Verstauchung Zerrung, Ellenbogen, Humeroulnar (-Gelenk)   | S62.4  | Multiple Frakturen Mittelhandknochen                         |
| S53.48 | Verstauchung Zerrung, Ellenbogen, sonstige Teile          | S62.50 | Fraktur Daumen, Teil nnbez                                   |
| S54.0  | Verletzung Nervus ulnaris, in Höhe Unterarm               | S62.51 | Fraktur Daumen, proximale Phalanx                            |
| S54.1  | Verletzung Nervus medianus, in Höhe Unterarm              | S62.52 | Fraktur Daumen, distale Phalanx                              |
| S54.2  | Verletzung Nervus radialis, in Höhe Unterarm              | S62.60 | Fraktur eines sonstigen Fingers, Teil nnbez                  |
| S54.3  | Verletzung sensibler Hautnerven, in Höhe Unterarm         | S62.61 | Fraktur eines sonst Fingers, proximale Phalanx               |
| S54.7  | Verletzung mehrerer Nerven, in Höhe Unterarm              | S62.62 | Fraktur eines sonstigen Fingers, mittlere Phalanx            |
| S54.8  | Verletzung sonst Nerven, in Höhe Unterarm                 | S62.63 | Fraktur eines sonstigen Fingers, distale Phalanx             |
| S54.9  | Verletzung nnbez Nerv, in Höhe Unterarm                   | S62.7  | Multiple Frakturen Finger                                    |
| S55.0  | Verletzung A ulnaris, in Höhe Unterarm                    | S62.8  | Fraktur sonst u nnbez Teile Handgelenk u Hand                |
| S55.1  | Verletzung A radialis, in Höhe Unterarm                   | S63.00 | Luxation Handgelenk, Teil nnbez                              |
| S55.2  | Verletzung von Venen, in Höhe Unterarm                    | S63.01 | Luxation Handgelenk, Radioulnar (-Gelenk)                    |
| S55.7  | Verletzung mehrerer Blutgefäße, in Höhe Unterarm          | S63.02 | Luxation Handgelenk, Radiokarpal (-Gelenk)                   |
| S55.8  | Verletzung sonst Blutgefäße, in Höhe Unterarm             | S63.03 | Luxation Handgelenk, Mediokarpal (-Gelenk)                   |
| S55.9  | Verletzung eines nnbez Blutgefäßes, in Höhe Unterarm      | S63.04 | Luxation Handgelenk, Karpometakarpal (-Gelenk)               |
| S56.0  | Verletz Beugemusk/-sehn, Daumen, in Höhe Unterarm         | S63.08 | Luxation Handgelenk, sonstige                                |
| S56.1  | Verletz Beugemusk/-sehn ein/mehr, so Finger, i Höhe UA    | S63.10 | Luxation Finger, Teil nnbez                                  |
| S56.2  | Verletz sonst Beugemusk/-sehn in Höhe Unterarm            | S63.11 | Luxation Finger, Metakarpophalangeal (-Gelenk)               |

|        |   |        |  |
|--------|---|--------|--|
| S63.12 | Luxation Finger, Interphalangeal (-Gelenk)                    | S72.01 | SchenkelhalsFx, intrakaps                                      |
| S63.2  | Multiple Luxationen Finger                                    | S72.02 | Schenkelhalsfraktur, (proxim) Epiphyse, Epiphysenlösung        |
| S63.3  | Traumatische Ruptur, Bänder Handgelenk Handwurzel             | S72.03 | Schenkelhalsfraktur, subkapital                                |
| S63.4  | Traumat Ruptur, Bänder Finger MCP-/InterphalGelenk            | S72.04 | Schenkelhalsfraktur, mediozervikal                             |
| S63.50 | Verstauchung Zerrung Handgelenk, Teil nnbez                   | S72.05 | Schenkelhalsfraktur, Basis                                     |
| S63.51 | Verstauchung Zerrung Handgelenk, Karpal (-Gelenk)             | S72.08 | Schenkelhalsfraktur, sonst Teile                               |
| S63.52 | Verstauchung Zerr Handgel, Radiokarpal (-Band) (-Gelenk)      | S72.10 | Trochantäre Femurfraktur, nnbez                                |
| S63.53 | Verstauchung Zerr Handgel, Karpometakarpal (-Gelenk)          | S72.11 | Intertrochantäre Femurfraktur                                  |
| S63.58 | Verstauchung Zerrung Handgelenk, sonst Teile                  | S72.2  | Subtrochantäre Femurfraktur                                    |
| S63.60 | Verstauchung Zerrung ein/mehr Finger, Teil nnbez              | S72.3  | Fraktur Femurschaft  |
| S63.61 | Verstauch Zerr ein/mehr Finger, Metakarpophal(-Gelenk)        | S72.40 | Distale Fraktur Femur, Teil nnbez                              |
| S63.62 | Verstauch Zerr ein/mehr Finger, Interphalangeal (-Gelenk)     | S72.41 | Distale Fraktur Femur, Condylus (lateralis) (medialis)         |
| S63.68 | Verstauchung Zerrung ein/mehr Finger, sonst Teile             | S72.42 | Distale Fraktur Femur, Epiphyse, Epiphysenlösung               |
| S63.7  | Verstauchung Zerrung sonst u nnbez Teile Hand                 | S72.43 | Distale Fraktur Femur, suprakondylär                           |
| S64.0  | Verletzung Nervus ulnaris, in Höhe Handgelenk u Hand          | S72.44 | Distale Fraktur Femur, interkondylär                           |
| S64.1  | Verletzung Nervus medianus, in Höhe Handgelenk u Hand         | S72.7  | Multiple Frakturen Femur                                       |
| S64.2  | Verletzung Nervus radialis, in Höhe Handgelenk u Hand         | S72.8  | Frakturen sonstiger Teile, Femur                               |
| S64.3  | Verletzung Nn digitales, Daumen                               | S72.9  | Fraktur Femur, Teil nnbez                                      |
| S64.4  | Verletzung Nn digitales, sonstige Finger                      | S73.00 | Luxation Hüfte, nnbez  |
| S64.7  | Verletzung mehrerer Nerven, in Höhe Handgelenk u Hand         | S73.01 | Luxation Hüfte, nach posterior                                 |
| S64.8  | Verletzung sonst Nerven, in Höhe Handgelenk u Hand            | S73.02 | Luxation Hüfte, nach anterior                                  |
| S64.9  | Verletzung nnbez Nerv, in Höhe Handgelenk u Hand              | S73.08 | Luxation Hüfte, sonstige                                       |
| S65.0  | Verletzung A ulnaris, in Höhe Handgelenk u Hand               | S73.10 | Verstauchung u Zerrung Hüftgelenk, Teil nnbez                  |
| S65.1  | Verletzung A radialis, in Höhe Handgelenk u Hand              | S73.11 | Verstauchung u Zerrung Hüftgelenk, iliofemoral (Band)          |
| S65.2  | Verletzung Gefäße Arcus palmaris superficialis                | S73.12 | Verstauchung u Zerrung Hüftgelenk, ischiokapsulär (Band)       |
| S65.3  | Verletzung Gefäße Arcus palmaris profundus                    | S73.18 | Verstauchung u Zerrung Hüftgelenk, sonst Teile                 |
| S65.4  | Verletzung ein/mehr Blutgefäße, Daumen                        | S74.0  | Verletz Nervus ischiadicus, in Höhe Hüfte u Oberschenkel       |
| S65.5  | Verletzung ein/mehr Blutgefäße, sonst Finger                  | S74.1  | Verletzung Nervus femoralis, in Höhe Hüfte u Oberschenkel      |
| S65.7  | Verletzung mehr Blutgefäße in Höhe Handgelenk u Hand          | S74.2  | Verletzung sensibler Hautnerven, in Höhe Hüfte u OS            |
| S65.8  | Verletzung sonst Blutgefäße in Höhe Handgelenk u Hand         | S74.7  | Verletz mehrerer Nerven, in Höhe Hüfte u Oberschenkel          |
| S65.9  | Verletzung nnbez Blutgefäß im Ber Handgelenk u Hand           | S74.8  | Verletzung sonst Nerven, in Höhe Hüfte u Oberschenkel          |
| S66.0  | Verletz Ig BeugMusk Sehn Daumen, i Höhe Handgel Hand          | S74.9  | Verletzung nnbez Nerv, in Höhe Hüfte u Oberschenkel            |
| S66.1  | Verletz Beugemusk/-sehn so Finger, i Höhe Handgel Hand        | S75.0  | Verletzung A femoralis   |
| S66.2  | Verletz Streckmusk/-sehn Daumen, i Höhe Handgel Hand          | S75.1  | Verletzung V femoralis, in Höhe Hüfte Oberschenkel             |
| S66.3  | Verletz Streckmusk/-sehn so Finger, i Höhe Handgel Hand       | S75.2  | Verletz V saphena magna, in Höhe Hüfte u Oberschenkel          |
| S66.4  | Verletz kz Muskel Sehn Daumen, i Höhe Handgel Hand            | S75.7  | Verletz mehr Blutgefäße, in Höhe Hüfte u Oberschenkel          |
| S66.5  | Verletz kz Muskel Sehn so Finger, i Höhe Handgel Hand         | S75.8  | Verletz sonst Blutgefäße, in Höhe Hüfte u Oberschenkel         |
| S66.6  | Verletz mehr Beugemusk/-sehn, i Höhe Handgelenk Hand          | S75.9  | Verletz nnbez Blutgefäß, in Höhe Hüfte u Oberschenkel          |
| S66.7  | Verletz mehr Streckmusk/-sehn, i Höhe Handgelenk Hand         | S76.0  | Verletzung Muskeln u Sehnen Hüfte                              |
| S66.8  | Verletzung so Muskeln Sehnen, i Höhe Handgelenk Hand          | S76.1  | Verletzung Muskel u Sehne M quadriceps femoris                 |
| S66.9  | Verletzung nnbez Muskel Sehne in Höhe Handgelenk Hand         | S76.2  | Verletzung Muskeln u Sehnen, Adduktorengruppe OS               |
| S67.0  | Zerquetschung Daumen ein/mehr sonstiger Finger                | S76.3  | Verletz Muskeln u Sehnen post Muskelgruppe, in Höhe OS         |
| S67.8  | Zerquetschung sonst u nnbez Teile Handgelenk Hand             | S76.4  | Verletzung sonst u nnbez Muskeln Sehnen in Höhe OS             |
| S68.0  | Traumatische Amputation Daumen (komplett) (partiell)          | S76.7  | Verletzung mehr Muskeln Sehnen, in Höhe Hüfte OS               |
| S68.1  | Traumat Amput so einzel Finger (komplett) (partiell)          | S77.0  | Zerquetschung Hüfte  |
| S68.2  | Isol traumat Amputat zwei/mehr Finger (komplett) (partiell)   | S77.1  | Zerquetschung Oberschenkel                                     |
| S68.3  | Komb traumat Amput (Teile) ein/mehr Fing and T HdGel/Hd       | S77.2  | Zerquetschung m Beteiligung Hüfte Oberschenkel                 |
| S68.4  | Traumatische Amputation Hand, in Höhe Handgelenk              | S78.0  | Traumatische Amputation im Hüftgelenk                          |
| S68.8  | Traumatische Amputation sonst Teile Handgelenk Hand           | S78.1  | Traumatische Amputation zwischen Hüfte u Knie                  |
| S68.9  | Traumatische Amputation an Handgelenk Hand, Höhe nnbez        | S78.9  | Traumatische Amputation an Hüfte OS, Höhe nnbez                |
| S69.7  | Multiple Verletzung Handgelenk Hand                           | S79.7  | Multiple Verletzung Hüfte Oberschenkel                         |
| S69.8  | Sonst nbez Verletzung Handgelenk Hand                         | S79.8  | Sonst nbez Verletzung Hüfte Oberschenkel                       |
| S69.9  | Nnbez Verletzung Handgelenk Hand                              | S79.9  | Nnbez Verletzung Hüfte Oberschenkel                            |
| S70.0  | Prellung Hüfte  | S80.0  | Prellung Knie  |
| S70.1  | Prellung Oberschenkel   | S80.1  | Prellung sonst u nnbez Teile Unterschenkel                     |
| S70.7  | Multiple oberflächliche Verletzung Hüfte OS                   | S80.7  | Multiple oberflächliche Verletzungen Unterschenkel             |
| S70.81 | Sonst oberflächl Verletzung Hüfte u OS, Schürfwunde           | S80.81 | Sonst oberfl Verletzung Unterschenkel, Schürfwunde             |
| S70.82 | So oberfl Verletz Hüfte u OS, Blasenbild (nichttherm)         | S80.82 | So oberfl Verletz Unterschenkel, Blasenbild (nichttherm)       |
| S70.83 | So oberfl Verletz Hüfte u OS, Insektenbiß/-stich (ungiftig)   | S80.83 | So oberfl Verletz Unterschenkel, Insektenbiß/-Stich (ungiftig) |
| S70.84 | So oberfl Verletz Hüfte u OS, oberfl FK (Splitter)            | S80.84 | So oberfl Verletz Unterschenkel, oberfl FK (Splitter)          |
| S70.88 | Sonst oberflächliche Verletzung Hüfte u OS, sonstige          | S80.88 | Sonst oberfl Verletzung Unterschenkel, sonstige                |
| S70.9  | Oberfl Verletzung Hüfte u OS, nnbez                           | S80.9  | Oberflächliche Verletzung Unterschenkel, nnbez                 |
| S71.0  | Offene Wunde Hüfte  | S81.0  | Offene Wunde Knie  |
| S71.1  | Offene Wunde Oberschenkel                                     | S81.7  | Multiple offene Wunden Unterschenkel                           |
| S71.7  | Multiple offene Wunden Hüfte u OS                             | S81.80 | Nnbez offene Wunde sonstiger Teile Unterschenkel               |
| S71.80 | Offene Wunde sonst u nnbez Teile Beckengürtel                 | S81.87 | Weichteilschaden I. Gr b off Fraktur od Lux Unterschenkels     |
| S71.87 | Weichteilschaden I. Gr b off Fraktur od Lux Hüfte u Obersch   | S81.88 | Weichteilschaden II. Gr b off Fraktur od Lux Unterschenkels    |
| S71.88 | Weichteilschaden II. Gr b off Fraktur od Lux Hüfte u Obersch  | S81.89 | Weichteilschaden III. Gr b off Fraktur od Lux Unterschenkel    |
| S71.89 | Weichteilschaden III. Gr b off Fraktur od Lux Hüfte u Obersch | S81.9  | Offene Wunde Unterschenkel, Teil nnbez                         |
| S72.00 | Schenkelhalsfraktur, Teil nnbez                               | S82.0  | Fraktur Patella  |

|        |  |        |   |
|--------|--|--------|---|
| S82.11 | Fraktur proximales Ende Tibia, m Fraktur Fibula (jeder Teil) | S90.2  | Prellung ein/mehr Zehen m Schädigung Nagel                  |
| S82.18 | Fraktur proximales Ende Tibia, sonstige                      | S90.3  | Prellung sonstiger u nnbez Teile d Fuß                      |
| S82.21 | Fraktur Tibiaschaft, m Fraktur der Fibula (jeder Teil)       | S90.7  | Multiple oberflächliche Verletz Knöchelregion Fuß           |
| S82.28 | Fraktur Tibiaschaft, sonstige                                | S90.81 | Sonst oberfl Verletz Knöchelregion Fuß, Schürfwunde         |
| S82.31 | Distale Fraktur Tibia, m Fraktur Fibula (jeder Teil)         | S90.82 | So oberfl Verletz Knöchelreg Fuß, Blasenbild (nichttherm)   |
| S82.38 | Distale Fraktur Tibia, sonstige                              | S90.83 | So oberfl Verletz Knöchelreg Fuß, InsektBiß/-Stich (ungift) |
| S82.40 | Fraktur Fibula, isoliert, Teil nnbez                         | S90.84 | So oberfl Verletz Knöchelregion Fuß, oberfl FK (Splitter)   |
| S82.41 | Fraktur Fibula, isoliert, proximales Ende                    | S90.88 | Sonst oberflächl Verletzung Knöchelregion Fuß, sonst        |
| S82.42 | Fraktur Fibula, isoliert, Schaft                             | S90.9  | Oberflächliche Verletzung Knöchelregion Fuß, nnbez          |
| S82.49 | Fraktur Fibula, isoliert, multipel                           | S91.0  | Offene Wunde Knöchelregion                                  |
| S82.5  | Fraktur Innenknöchel   | S91.1  | Offene Wunde ein/mehr Zehen oh Schädigung Nagel             |
| S82.6  | Fraktur Außenknöchel   | S91.2  | Offene Wunde ein/mehr Zehen m Schädigung Nagel              |
| S82.7  | Multiple Frakturen Unterschenkel                             | S91.3  | Offene Wunde sonstiger Teile Fuß                            |
| S82.81 | Bimalleolarfraktur   | S91.7  | Multiple offene Wunden Knöchelregion Fuß                    |
| S82.82 | Trimalleolarfraktur  | S91.80 | Off Wunde sonst Teil Knöchelreg/Fuß                         |
| S82.88 | Frakturen sonstiger Teile Unterschenkel                      | S91.87 | Weichteilschaden I. Gr b off Fraktur od Luxation Fuß        |
| S82.9  | Fraktur Unterschenkel, Teil nnbez                            | S91.88 | Weichteilschaden II. Gr b off Fraktur od Luxation Fuß       |
| S83.0  | Luxation Patella   | S91.89 | Weichteilschaden III. Gr b off Fraktur od Luxation Fuß      |
| S83.10 | Luxation Kniegelenk, nnbez                                   | S92.0  | Fraktur Kalkaneus   |
| S83.11 | Luxation Kniegelenk, Luxation prox Tibia nach anterior       | S92.1  | Fraktur Talus   |
| S83.12 | Luxation Kniegelenk, Luxation prox Tibia nach posterior      | S92.20 | Fraktur, ein/mehr sonst Fußwurzelknochen, nnbez             |
| S83.13 | Luxation Kniegelenk, Luxation prox Tibia nach medial         | S92.21 | Fraktur, Os naviculare pedis                                |
| S83.14 | Luxation Kniegelenk, Luxation prox Tibia nach lateral        | S92.22 | Fraktur, Os cuboideum                                       |
| S83.18 | Luxation Kniegelenk, sonstige                                | S92.23 | Fraktur, Os cuneiforme (intermedium) (laterale) (mediale)   |
| S83.2  | Meniskusriß, akut  | S92.28 | Fraktur, sonstige Fußwurzelknochen                          |
| S83.3  | Riß Kniegelenkknorpel, akut                                  | S92.3  | Fraktur Mittelfußknochen                                    |
| S83.40 | Verstauchung Zerrung Kniegelenk, nnbez Seitenband            | S92.4  | Fraktur Großzehe  |
| S83.41 | Verstauch u Zerr Kniegel: Distors fibul Seitenbd [Außenbd]   | S92.5  | Fraktur sonstige Zehe                                       |
| S83.42 | Verstauch u Zerr Kniegel: Distors tibial Seitenbd [Innenbd]  | S92.7  | Multiple Frakturen Fuß                                      |
| S83.43 | Verstauch u Zerr Kniegel: Riss fibul Seitenband [Außenband]  | S92.9  | Fraktur Fuß, nnbez  |
| S83.44 | Verstauch u Zerr Kniegel: Riss tibial Seitenband [Innenband] | S93.0  | Luxation oberes Sprunggelenk                                |
| S83.50 | Verstauchung Zerrung Kniegelenk, nnbez Kreuzband             | S93.10 | Luxation ein/mehr Zehen, nnbez                              |
| S83.51 | Verstauch Zerrung Kniegelenk, Distorsion vord Kreuzband      | S93.11 | Luxation ein/mehr Zehen, Metatarsophal (-Gelenk)            |
| S83.52 | Verstauch Zerrung Kniegelenk, Distorsion hint Kreuzband      | S93.12 | Luxation ein/mehr Zehen, Interphalangeal (-Gelenk)          |
| S83.53 | Verstauch Zerrung Kniegelenk, Riß vord Kreuzband             | S93.2  | Traumatische Ruptur Bänder in Höhe OSG Fuß                  |
| S83.54 | Verstauch Zerrung Kniegelenk, Riß hint Kreuzband             | S93.30 | Luxation sonst u nnbez Teile Fuß, Teil nnbez                |
| S83.6  | Verstauchung Zerrung sonst u nnbez Teile Knie                | S93.31 | Luxation so u nnbez Teil Fuß, Fußwurz(-Knoch), Gelenk nnbez |
| S83.7  | Verletzung mehrerer Strukturen Knie                          | S93.32 | Luxation sonst u nnbez Teile Fuß, Mediotarsal (-Gelenk)     |
| S84.0  | Verletzung N tibialis in Höhe Unterschenkel                  | S93.33 | Luxation sonst u nnbez Teile Fuß, Tarsometatarsal (-Gelenk) |
| S84.1  | Verletzung N peroneus in Höhe Unterschenkel                  | S93.34 | Lux so u nnbez Teil Fuß, Metatarsal(-Knochen), Gelenk nnbez |
| S84.2  | Verletzung sensibler Hautnerven in Höhe Unterschenkel        | S93.38 | Luxation sonst u nnbez Teile Fuß, sonst                     |
| S84.7  | Verletzung mehr Nerven in Höhe Unterschenkel                 | S93.40 | Verstauchung Zerrung OSG, Teil nnbez                        |
| S84.8  | Verletzung sonst Nerven in Höhe Unterschenkel                | S93.41 | Verstauchung Zerrung OSG, Lig deltoideum                    |
| S84.9  | Verletzung nnbez Nerv in Höhe Unterschenkel                  | S93.42 | Verstauchung Zerrung OSG, Lig calcaneofibulare              |
| S85.0  | Verletzung A poplitea  | S93.43 | Verstauchung Zerrung OSG, Lig tibiofib (ant) (post), dist   |
| S85.1  | Verletzung A tibialis (anterior) (posterior)                 | S93.48 | Verstauchung Zerrung OSG, sonst Teile                       |
| S85.2  | Verletzung A peronea   | S93.5  | Verstauchung Zerrung ein/mehr Zehen                         |
| S85.3  | Verletzung V saphena magna in Höhe Unterschenkel             | S93.6  | Verstauchung Zerrung sonst u nnbez Teile Fuß                |
| S85.4  | Verletzung V saphena parva in Höhe Unterschenkel             | S94.0  | Verletzung Nervus plantaris lateralis                       |
| S85.5  | Verletzung V poplitea  | S94.1  | Verletzung Nervus plantaris medialis                        |
| S85.7  | Verletzung mehr Blutgefäße in Höhe Unterschenkel             | S94.2  | Verletzung Nervus peroneus prof in Höhe Knöchel Fuß         |
| S85.8  | Verletzung sonst Blutgefäße in Höhe Unterschenkel            | S94.3  | Verletzung sensibler Hautnerven in Höhe Knöchel Fuß         |
| S85.9  | Verletzung nnbez Blutgefäß in Höhe Unterschenkel             | S94.7  | Verletzung mehr Nerven in Höhe Knöchel Fuß                  |
| S86.0  | Verletzung Achillessehne                                     | S94.8  | Verletzung sonst Nerven in Höhe Knöchel Fuß                 |
| S86.1  | Verletz so Muskel/Sehnen posterior Muskelgr in Höhe OS       | S94.9  | Verletzung nnbez Nerv in Höhe Knöchel Fuß                   |
| S86.2  | Verletz Muskel/Sehn ant Muskelgr i Höhe Unterschenkel        | S95.0  | Verletzung A dorsalis pedis                                 |
| S86.3  | Verletz Muskel/Sehn peron Muskelgr i Höhe Unterschenkel      | S95.1  | Verletzung A plantaris pedis                                |
| S86.7  | Verletz mehr Muskeln Sehnen in Höhe Unterschenkel            | S95.2  | Verletzung Venen Fußrücken                                  |
| S86.8  | Verletz sonst Muskeln Sehnen in Höhe Unterschenkel           | S95.7  | Verletz mehr Blutgefäße in Höhe Knöchel Fuß                 |
| S86.9  | Verletz nnbez Muskel Sehne in Höhe Unterschenkel             | S95.8  | Verletz sonst Blutgefäße in Höhe Knöchel Fuß                |
| S87.0  | Zerquetschung Knie   | S95.9  | Verletz eines nnbez Blutgefäßes in Höhe Knöchel Fuß         |
| S87.8  | Zerquetschung sonst u nnbez Teile Unterschenkel              | S96.0  | Verletz lg Beugemusk Zehen in Höhe Knöchel Fuß              |
| S88.0  | Traumatische Amputation im Kniegelenk                        | S96.1  | Verletz lg Streckmuskeln Zehen in Höhe Knöchel Fuß          |
| S88.1  | Traumatische Amputation zw Knie oberem Sprunggelenk          | S96.2  | Verletz kurze Muskeln Sehnen in Höhe Knöchel Fuß            |
| S88.9  | Traumatische Amputation am Unterschenkel, Höhe nnbez         | S96.7  | Verletz mehr Muskeln Sehnen in Höhe Knöchel Fuß             |
| S89.7  | Multiple Verletzungen Unterschenkel                          | S96.8  | Verletz sonst Muskeln Sehnen in Höhe Knöchel Fuß            |
| S89.8  | Sonstige nbez Verletzungen Unterschenkel                     | S96.9  | Verletz nnbez Muskel/Sehne in Höhe Knöchel Fuß              |
| S89.9  | Nnbez Verletzung Unterschenkel                               | S97.0  | Zerquetschung OSG   |
| S90.0  | Prellung Knöchelregion                                       | S97.1  | Zerquetschung ein/mehr Zehen                                |
| S90.1  | Prellung ein/mehr Zehen oh Schädigung Nagel                  | S97.8  | Zerquetschung sonst Teile OSG Fuß                           |

|        |   |        |  |
|--------|---|--------|--|
| S98.0  | Traumatische Amputation Fuß in Höhe OSG                     | T06.4  | Verletzung Muskeln Sehnen m Bet mehr Körperregionen            |
| S98.1  | Traumatische Amputation einzelne Zehe                       | T06.5  | Verletz m Bet intrathor/-abd Org od intrathor u Beckenorg      |
| S98.2  | Traumatische Amputation von zwei od mehr Zehen              | T06.8  | Sonst nbez Verletzungen m Bet mehrerer Körperregionen          |
| S98.3  | Traumatische Amputation sonst Teile Fuß                     | T07    | Nnbez multiple Verletzungen                                    |
| S98.4  | Traumatische Amputation am Fuß, Höhe nnbez                  | T08.0  | Fraktur WS, Höhe nnbez, geschlossen od onA                     |
| S99.7  | Multiple Verletzung Knöchelregion Fuß                       | T08.1  | Fraktur Wirbelsäule, Höhe nnbez, Offen                         |
| S99.8  | Sonst nbez Verletzung Knöchelregion Fuß                     | T09.00 | Oberfl Verletz Rumpf, Höhe nnbez, VerletzArt nnbez             |
| S99.9  | Nnbez Verletzung Knöchelregion Fuß                          | T09.01 | Oberfl Verletz des Rumpfes, Höhe nnbez, Schürfwun              |
| T00.0  | Oberfl Verletzung mit Beteiligung von Kopf u Hals           | T09.02 | Oberfl Verletz Rumpf, Höhe nnbez, Blasenbild (nichttherm)      |
| T00.1  | Oberfl Verletz m Bet Thorax u Abd/LumbosakrGeg/Becken       | T09.03 | Oberfl Verletz Rumpf, Höhe nnbez, Insektenbiß/-stich (ungift)  |
| T00.2  | Oberfl Verletz m Bet mehr Regionen obere Extremität(en)     | T09.04 | Oberfl Verletz Rumpf, Höhe nnbez, oberfl FK (Splitter)         |
| T00.3  | Oberfl Verletz m Bet mehr Regionen untere Extremität(en)    | T09.05 | Oberfl Verletz Rumpf, Höhe nnbez, Prellung                     |
| T00.6  | Oberfl Verletz m Bet mehr Reg obere/untere Extremitäten     | T09.08 | Oberfl Verletz Rumpf, Höhe nnbez, sonst                        |
| T00.8  | Oberfl Verletz m Bet so Kombinat von Körperregionen         | T09.1  | Offene Wunde des Rumpfes, Höhe nnbez                           |
| T00.9  | Multiple oberflächliche Verletzungen, nnbez                 | T09.2  | Lux Verstauch Zerrung nnbez Gelenke u Bänder Rumpf             |
| T01.0  | Offene Wunde m Beteiligung von Kopf u Hals                  | T09.3  | Verletzung Rückenmark, Höhe nnbez                              |
| T01.1  | Off Wunden m Bet Thorax u Abd/LumbosakrGeg/Becken           | T09.4  | Verletz nnbez Nerven Nervenwurzeln u Plexus im Ber Rumpf       |
| T01.2  | Offene Wunden m Bet mehr Regionen obere Extremität(en)      | T09.5  | Verletzung nnbez Muskeln Sehnen Rumpf                          |
| T01.3  | Offene Wunden m Bet mehr Regionen untere Extremität(en)     | T09.6  | Traumatische Amputation Rumpf, Höhe nnbez                      |
| T01.6  | Offene Wunden m Bet mehr Reg obere/untere Extremitäten      | T09.8  | Sonst nbez Verletzungen Rumpf, Höhe nnbez                      |
| T01.8  | Offene Wunden an sonst Kombinat von Körperregionen          | T09.9  | Nnbez Verletzung Rumpf, Höhe nnbez                             |
| T01.9  | Multiple offene Wunden, nnbez                               | T10.0  | Fraktur obere Extremität, Höhe nnbez, geschl od onA            |
| T02.00 | Frakturen m Betteilg von Kopf u Hals, geschlossen od onA    | T10.1  | Fraktur obere Extremität, Höhe nnbez, offen                    |
| T02.01 | Frakturen m Beteiligung von Kopf u Hals, offen              | T11.00 | Oberfl Verletz obere Extremität, Höhe nnbez, VerletzArt nnbez  |
| T02.10 | Fx m Betteilg Thor LumbosGeg od Thor Becken, geschl od onA  | T11.01 | Oberfl Verletz ob Extremität, Höhe nnbez, Schürfwunde          |
| T02.11 | Fx m Betteilg Thor LumbosGeg od Thor Becken, offen          | T11.02 | Oberfl Verletz ob Extr, Höhe nnbez, Blasenbild (nichttherm)    |
| T02.20 | Fx m Betteilg mehr Reg ob Extremität, geschlossen od onA    | T11.03 | Insektenbiß/-stich (ungiftig) obere Extremität, Höhe nnbez     |
| T02.21 | Frakturen m Betteilg mehr Regionen obere Extremität, offen  | T11.04 | Oberfl FK (Splitter) obere Extremität, Höhe nnbez              |
| T02.30 | Fx m Betteilg mehr Reg unt Extremität, geschl od onA        | T11.05 | Oberfl Verletz obere Extremität, Höhe nnbez, Prellung          |
| T02.31 | Frakturen m Betteilg mehr Regionen untere Extremität, offen | T11.08 | Oberfl Verletz obere Extremität, Höhe nnbez, sonst             |
| T02.40 | Fx m Betteilg mehr Reg beider ob Extremität, geschl od onA  | T11.1  | Offene Wunde obere Extremität, Höhe nnbez                      |
| T02.41 | Frakturen m Bet mehr Reg beider ob Extremitäten, offen      | T11.2  | Lux Verstauch Zerr nnbez Gelenk u Band ob Extr, Höhe nnbez     |
| T02.50 | Fx m Bet mehr Reg beider unt Extremitäten, geschl od onA    | T11.3  | Verletzung nnbez Nerv obere Extremität, Höhe nnbez             |
| T02.51 | Frakturen m Bet mehr Reg beider unt Extremitäten, offen     | T11.4  | Verletzung nnbez Blutgefäß obere Extremität, Höhe nnbez        |
| T02.60 | Fx m Bet mehr Reg obere/untere Extr, geschl od onA          | T11.5  | Verletzung nnbez(m)(r) Muskel Sehne ob Extr, Höhe nnbez        |
| T02.61 | Fx m Bet mehr Reg obere/untere Extr, offen                  | T11.6  | Traumatische Amputation obere Extremität, Höhe nnbez           |
| T02.70 | Fx m Bet Thor Lumbos Extr od Thor Beck Extr, geschl/onA     | T11.8  | Sonst nbez Verletzungen obere Extremität, Höhe nnbez           |
| T02.71 | Fx m Bet Thor Lumbos Extr od Thor Beck Extr, offen          | T11.9  | Nnbez Verletzung obere Extremität, Höhe nnbez                  |
| T02.80 | Fx m Bet sonst Kombinat Körperreg, geschl od onA            | T12.0  | Fx untere Extremität, Höhe nnbez, geschlossen od onA           |
| T02.81 | Frakturen m Bet so Kombinat Körperregionen, offen           | T12.1  | Fraktur unteren Extremität, Höhe nnbez, offen                  |
| T02.90 | Multiple Frakturen, nnbez, geschlossen od onA               | T13.00 | Oberfl Verletz untere Extremität, Höhe nnbez, VerletzArt nnbez |
| T02.91 | Multiple Frakturen, nnbez, offen                            | T13.01 | Oberfl Verletz untere Extremität, Höhe nnbez, Schürfwunde      |
| T03.0  | Luxation Verstauchung Zerrung m Bet Kopf u Hals             | T13.02 | Blasenbildung (nichttherm) untere Extremität, Höhe nnbez       |
| T03.1  | Lux Verstauch Zerr m Bet Thor Lumbos od Thor Becken         | T13.03 | Insektenbiß/-stich (ungiftig) untere Extremität, Höhe nnbez    |
| T03.2  | Lux Verstauch Zerr m Bet mehr Reg obere Extremität          | T13.04 | Oberfl FK (Splitter) untere Extremität, Höhe nnbez             |
| T03.3  | Lux Verstauch Zerr m Bet mehr Reg untere Extremität         | T13.05 | Oberfl Verletz untere Extremität, Höhe nnbez, Prellung         |
| T03.4  | Lux Verstauch Zerr m Bet mehr Reg obere/untere Extr         | T13.08 | Oberfl Verletz untere Extremität, Höhe nnbez, sonst            |
| T03.8  | Lux Verstauch Zerr m Bet so Komb von Körperregionen         | T13.1  | Offene Wunde untere Extremität, Höhe nnbez                     |
| T03.9  | Multiple Luxationen Verstauchungen Zerrungen nnbez          | T13.2  | Lux Verstauch Zerr nnbez Gelenk u Band unt Extr, Höhe nnbez    |
| T04.0  | Zerquetschungen m Beteiligung von Kopf u Hals               | T13.3  | Verletz nnbez Nerv untere Extremität, Höhe nnbez               |
| T04.1  | Zerquetsch m Bet Thor Abd, Thor Lumbos od Thor Becken       | T13.4  | Verletz nnbez Blutgefäß untere Extremität, Höhe nnbez          |
| T04.2  | Zerquetsch m Bet mehr Regionen obere Extremität(en)         | T13.5  | Verletz nnbez(m)(r) Muskel Sehne untere Extr, Höhe nnbez       |
| T04.3  | Zerquetsch m Bet mehr Regionen untere Extremität(en)        | T13.6  | Traumatische Amputation untere Extremität, Höhe nnbez          |
| T04.4  | Zerquetsch m Bet mehr Reg obere/untere Extremitäten         | T13.8  | Sonst nbez Verletzungen untere Extremität, Höhe nnbez          |
| T04.7  | Zerquetsch mBet Th/Abd/Ex, Th/Lumbos/Extr od Th/Be/Ex       | T13.9  | Nnbez Verletzung untere Extremität, Höhe nnbez                 |
| T04.8  | Zerquetsch m Bet sonst Kombinat von Körperregionen          | T14.00 | Oberfl Verletz an nnbez Körperregion, VerletzArt nnbez         |
| T04.9  | Multiple Zerquetschungen, nnbez                             | T14.01 | Oberfl Verletz an nnbez Körperregion, Schürfwunde              |
| T05.0  | Traumatische Amputation beider Hände                        | T14.02 | Oberfl Verletz an nnbez Körperregion, Blasenbild (nichttherm)  |
| T05.1  | Traumat Amput Hand u and Arm [jede Höhe, ausg Hand]         | T14.03 | Oberfl Verletz an nnbez Körperreg, Insektenbiß/-stich (ungift) |
| T05.2  | Traumatische Amputation beider Arme [jede Höhe]             | T14.04 | Oberfl Fremdkörper (Splitter) an nnbez Körperregion            |
| T05.3  | Traumatische Amputation beider Füße                         | T14.05 | Oberfl Verletz an nnbez Körperregion, Prellung                 |
| T05.4  | Traumat Amputat Fuß u and Bein [jede Höhe, ausg Fuß]        | T14.08 | Oberfl Verletz an nnbez Körperregion, sonst                    |
| T05.5  | Traumatische Amputation beider Beine [jede Höhe]            | T14.1  | Offene Wunde an einer nnbez Körperregion                       |
| T05.6  | Traumat Amputat Arme Beine, in jed Kombinat [jed Höhe]      | T14.20 | Fraktur an nnbez Körperregion, geschlossen od onA              |
| T05.8  | Traumat Amputat m Bet so Kombinat von Körperregionen        | T14.21 | Fraktur an nnbez Körperregion, offen                           |
| T05.9  | Multiple traumatische Amputationen, nnbez                   | T14.3  | Luxation Verstauchung Zerrung an nnbez Körperregion            |
| T06.0  | Komb Verletz Gehirn Hirnnerven Nerven RM in Halshöhe        | T14.4  | Verletzung ein/mehr Nerven an nnbez Körperregion               |
| T06.1  | Verletzung Nerven RM m Bet mehr sonst Körperregionen        | T14.5  | Verletzung ein/mehr Blutgefäße an nnbez Körperregion           |
| T06.2  | Verletzung Nerven m Bet mehr Körperregionen                 | T14.6  | Verletzung Muskeln u Sehnen an nnbez Körperregion              |
| T06.3  | Verletzung Blutgefäße m Bet mehr Körperregionen             | T14.7  | Zerquetsch u traumatische Amputation nnbez Körperregion        |

|       |  |        |  |
|-------|--|--------|--|
| T14.8 | Sonst Verletzungen nnbez Körperregion          | T79.6  | Traumatische Muskelischämie                      |
| T14.9 | Verletzung, nnbez                              | T79.7  | Traumatisches subkutanes Emphysem                |
| T79.0 | Luftembolie (traumatisch)                      | T79.8  | Sonstige Frühkomplikationen Trauma               |
| T79.1 | Fettembolie (traumatisch)                      | T79.9  | Nnbez Frühkomplikation Trauma                    |
| T79.2 | Traumatisch bedingte sekund od rezidiv Blutung | T89.00 | Komplikationen offene Wunde, nnbez               |
| T79.3 | Posttraumatische Wundinfektion, aonkl          | T89.01 | Komplikationen offene Wunde, FK (m/oh Infektion) |
| T79.4 | Traumatischer Schock                           | T89.02 | Komplikationen offene Wunde, Infektion           |
| T79.5 | Traumatische Anurie                            | T89.03 | Komplikationen offene Wunde, sonst               |

**Diagnose PTR-2**

|        |  |        |  |
|--------|--|--------|--|
| S01.83 | Off Wunde (jeder Teil Kopf) m Verbind zu intrakran Verletz | S06.72 | Bewußtlos b SHT, > 24 h, m Rückk z vorh besteh BewGr |
| S01.87 | Weichteilschaden I. Gr b off Fraktur od Lux Kopf           | S06.8  | Sonstige intrakranielle Verletzungen                 |
| S01.88 | Weichteilschaden II. Gr b off Fraktur od Lux Kopf          | S07.0  | Zerquetschung Gesicht                                |
| S01.89 | Weichteilschaden III. Gr b off Fraktur od Lux Kopf         | S07.1  | Zerquetschung Schädel                                |
| S06.1  | Traumatisches Hirnödem                                     | S07.8  | Zerquetschung sonstiger Teile Kopf                   |
| S06.20 | Diffuse Hirn- u Kleinhirnverletzung, nnbez                 | S07.9  | Zerquetschung Kopf, Teil nnbez                       |
| S06.21 | Diffuse Hirnkontusionen                                    | S11.87 | Weichteilschaden I. Gr b off Fraktur od Lux Hals     |
| S06.22 | Diffuse Kleinhirnkontusionen                               | S11.88 | Weichteilschaden II. Gr b off Fraktur od Lux Hals    |
| S06.23 | Multiple intrazerebrale u zerebellare Hämatome             | S11.89 | Weichteilschaden III. Gr b off Fraktur od Lux Hals   |
| S06.28 | Sonstige diffuse Hirn-/Kleinhirnverletzungen               | S15.01 | Verletzung A carotis communis                        |
| S06.30 | Umschriebene Hirn-/Kleinhirnverletzung, nnbez              | S15.02 | Verletzung A carotis externa                         |
| S06.31 | Umschriebene Hirnkontusion                                 | S15.03 | Verletzung A carotis interna                         |
| S06.32 | Umschriebene Kleinhirnkontusion                            | S15.2  | Verletzung V jugularis externa                       |
| S06.33 | Umschriebenes zerebrales Hämatom                           | S15.3  | Verletzung V jugularis interna                       |
| S06.34 | Umschriebenes zerebellares Hämatom                         | S15.7  | Verletzung mehrerer Blutgefäße in Höhe Hals          |
| S06.38 | Sonst umschriebene Hirn-/Kleinhirnverletzungen             | S17.0  | Zerquetschung Kehlkopf u Trachea                     |
| S06.4  | Epidurale Blutung  | S17.8  | Zerquetschung sonstiger Teile Hals                   |
| S06.5  | Traumatische subdurale Blutung                             | S17.9  | Zerquetschung Hals, Teil nnbez                       |
| S06.6  | Traumatische subarachnoidale Blutung                       | T04.0  | Zerquetschungen m Beteiligung von Kopf u Hals        |

**Diagnose PTR-3**

|        |  |        |  |
|--------|--|--------|--|
| S12.8  | Fraktur sonstiger Teile im Bereich Hals                    | S27.1  | Traumatischer Hämatothorax                               |
| S21.83 | Off Wunde (jed Teil Thorax) m Verbind zu intrathor Verletz | S27.2  | Traumatischer Hämatothorax                               |
| S21.87 | Weichteilschaden I. Gr b off Fraktur od Lux Thorax         | S27.31 | Prellung u Hämatom Lunge                                 |
| S21.88 | Weichteilschaden II. Gr b off Fraktur od Lux Thorax        | S27.32 | Rißverletzung Lunge                                      |
| S21.89 | Weichteilschaden III. Gr b of Fraktur od Lux Thorax        | S27.38 | Sonst u nnbez Verletzungen Lunge                         |
| S22.44 | Rippenserienfraktur, m Beteiligung vier u mehr Rippen      | S27.4  | Verletzung eines Bronchus                                |
| S22.5  | Instabiler Thorax  | S27.5  | Verletzung Trachea, Pars thoracica                       |
| S25.0  | Verletzung Aorta thoracica                                 | S27.6  | Verletzung Pleura  |
| S25.1  | Verletzung Truncus brachiocephalicus od A subclavia        | S27.7  | Multiple Verletzungen intrathorakaler Organe             |
| S25.2  | Verletzung V cava superior                                 | S27.81 | Verletzung Zwerchfell                                    |
| S25.3  | Verletzung V brachiocephalica od V subclavia               | S27.82 | Verletzung Ductus thoracicus                             |
| S25.4  | Verletzung von Pulmonalgefäßen                             | S27.83 | Verletzung Ösophagus, Pars thoracica                     |
| S25.7  | Verletzung mehrerer Blutgefäße Thorax                      | S27.84 | Verletzung Thymus  |
| S25.9  | Verletzung nnbez Blutgefäß Thorax                          | S27.88 | Verletzung sonst nbez intrathorakale Organe u Strukturen |
| S26.0  | Traumatisches Hämoperikard                                 | S27.9  | Verletzung eines nnbez intrathorakalen Organes           |
| S26.81 | Prellung Herz  | S28.0  | Brustkorbzerquetschung                                   |
| S26.82 | Rißverletzung Herz oh Eröffnung Herzhöhle                  | S28.1  | Traumatische Amputation eines Teiles Thorax              |
| S26.83 | Rißverletzung Herz m Eröffnung Herzhöhle                   | T02.71 | Fx m Bet Thor Lumbos Extr od Thor Beck Extr, offen       |
| S26.88 | Sonstige Verletzungen Herz                                 | T79.0  | Luftembolie (traumatisch)                                |
| S26.9  | Verletzung Herz, nnbez                                     | T79.1  | Fettembolie (traumatisch)                                |
| S27.0  | Traumatischer Pneumothorax                                 |        |  |

**Diagnose PTR-4**

|        |   |        |                                   |
|--------|---|--------|-----------------------------------|
| S35.0  | Verletzung Aorta abdominalis                            | S36.04 | Massive Parenchymruptur Milz      |
| S35.1  | Verletzung V cava inferior                              | S36.08 | Sonstige Verletzungen Milz        |
| S35.2  | Verletzung Truncus coeliacus od A mesenterica           | S36.10 | Verletzung Leber, nnbez           |
| S35.3  | Verletzung V portae od V lienalis                       | S36.11 | Prellung u Hämatom Leber          |
| S35.4  | Verletzung von Blutgefäßen Niere                        | S36.12 | Rißverletzung Leber, nnbez        |
| S35.5  | Verletzung von Blutgefäßen Iliakalregion                | S36.13 | Leichte Rißverletzung Leber       |
| S35.7  | Verletz mehr Blutgef in Höhe Abd LumbosakrGeg Becken    | S36.14 | Mittelschwere Rißverletzung Leber |
| S35.8  | Verletzung so Blutgef in Höhe Abd LumbosakrGeg Becken   | S36.15 | Schwere Rißverletzung Leber       |
| S35.9  | Verletzung nnbez Blutgefäß in Höhe Abd Lumbosakr Becken | S36.16 | Sonstige Verletzungen Leber       |
| S36.00 | Verletzung Milz, nnbez                                  | S36.17 | Verletzung Gallenblase            |
| S36.01 | Hämatom Milz  | S36.18 | Verletzung Gallengang             |
| S36.02 | Kapselriß Milz, o größeren Einriß Parenchym             | S36.20 | Verletzung Pankreas, Teil nnbez   |
| S36.03 | Rißverletzung Milz m Beteiligung Parenchym              | S36.21 | Verletzung Pankreas, Kopf         |



|        |  |        |   |
|--------|--|--------|---|
| S36.22 | Verletzung Pankreas, Körper                | S36.52 | Verletzung Colon transversum                |
| S36.23 | Verletzung Pankreas, Schwanz               | S36.53 | Verletzung Colon descendens                 |
| S36.29 | Verletzung Pankreas, sonst u mehrere Teile | S36.54 | Verletzung Colon sigmoideum                 |
| S36.3  | Verletzung Magen                           | S36.59 | Verletzung sonst u mehrere Teile Dickdarm   |
| S36.40 | Verletzung Dünndarm, Teil nnbez            | S36.6  | Verletzung Rektum                           |
| S36.41 | Verletzung Duodenum                        | S36.7  | Verletzung mehrerer intraabdominaler Organe |
| S36.49 | Verletzung sonst u mehrere Teile Dünndarm  | S36.82 | Verletzung Mesenterium                      |
| S36.50 | Verletzung Dickdarm, Teil nnbez            | S36.88 | Verletzung sonstige intraabdominale Organe  |
| S36.51 | Verletzung Colon ascendens                 |        |   |

**Diagnose PTR-5**

|        |                          |        |                                  |
|--------|--------------------------|--------|----------------------------------|
| S37.00 | Verletzung Niere, nnbez  | S37.03 | Komplette Ruptur Nierenparenchym |
| S37.01 | Prellung u Hämatom Niere | S37.81 | Verletzung Nebenniere            |
| S37.02 | Rißverletzung Niere      |        |                                  |

**Diagnose PTR-6**

|        |  |        |  |
|--------|--|--------|--|
| S37.1  | Verletzung Harnleiter                  | S37.5  | Verletzung Tuba uterina                                |
| S37.22 | Ruptur Harnblase                       | S37.6  | Verletzung Uterus                                      |
| S37.30 | Verletzung Harnröhre, nnbez            | S37.7  | Verletzung mehrerer Hamorgane u Beckenorgane           |
| S37.31 | Verletzung Harnröhre, Pars membranacea | S37.82 | Verletzung Prostata                                    |
| S37.32 | Verletzung Harnröhre, Pars spongiosa   | S37.83 | Verletzung Bläschendrüse [Vesicula seminalis]          |
| S37.33 | Verletzung Harnröhre, Pars prostatica  | S37.84 | Verletzung Samenleiter                                 |
| S37.38 | Verletzung Harnröhre, sonst Teile      | S39.6  | Verletz ein/mehr intraabd Org m Bet ein/mehr Beckenorg |
| S37.4  | Verletzung Ovar                        |        |  |

**Diagnose PTR-7**

|        |  |        |  |
|--------|--|--------|--|
| S12.0  | Fraktur 1. Halswirbel                        | S24.70 | Verletzung thorakales RM, Höhe nnbez                     |
| S12.1  | Fraktur 2. Halswirbel                        | S24.71 | Verletzung Rückenmark, T1                                |
| S12.21 | Fraktur 3. Halswirbel                        | S24.72 | Verletzung Rückenmark, T2/T3                             |
| S12.22 | Fraktur 4. Halswirbel                        | S24.73 | Verletzung Rückenmark, T4/T5                             |
| S12.23 | Fraktur 5. Halswirbel                        | S24.74 | Verletzung Rückenmark, T6/T7                             |
| S12.24 | Fraktur 6. Halswirbel                        | S24.75 | Verletzung Rückenmark, T8/T9                             |
| S12.25 | Fraktur 7. Halswirbel                        | S24.76 | Verletzung Rückenmark, T10/T11                           |
| S12.7  | Multiple Frakturen Halswirbelsäule           | S24.77 | Verletzung Rückenmark, T12                               |
| S13.0  | Traumatische Ruptur zervikale Bandscheibe    | S31.87 | Weichteilschaden I. Gr b off Fraktur od Lux LWS u Be     |
| S13.10 | Luxation Halswirbel, Höhe nnbez              | S31.88 | Weichteilschaden II. Gr b off Fraktur od Lux LWS u Be    |
| S13.11 | Luxation Halswirbel, C1/C2                   | S31.89 | Weichteilschaden III. Gr b off Fraktur od Lux LWS u Be   |
| S13.12 | Luxation Halswirbel, C2/C3                   | S32.1  | Fraktur Os sacrum  |
| S13.13 | Luxation Halswirbel, C3/C4                   | S32.2  | Fraktur Os coccygis                                      |
| S13.14 | Luxation Halswirbel, C4/C5                   | S32.3  | Fraktur Os ilium   |
| S13.15 | Luxation Halswirbel, C5/C6                   | S32.4  | Fraktur Acetabulum                                       |
| S13.16 | Luxation Halswirbel, C6/C7                   | S32.5  | Fraktur Os pubis   |
| S13.17 | Luxation Halswirbel, C7/T1                   | S32.81 | Fraktur, Os ischium                                      |
| S13.18 | Luxation Halswirbel, sonstige                | S32.83 | Fraktur, Becken, Teil nnbez                              |
| S13.2  | Luxation sonst u nnbez Teile im Bereich Hals | S32.89 | Fraktur, sonst u multiple Teile Becken                   |
| S13.3  | Multiple Luxationen im Bereich Hals          | S34.0  | Kontusion Ödem lumbales RM [Conus medullaris]            |
| S14.0  | Kontusion Ödem zervikales Rückenmark         | S34.10 | Kompl QS-Verletz lumbal RM                               |
| S14.10 | Verletzungen zervikales Rückenmark, nnbez    | S34.11 | Inkompl QS-Verletz lumbal RM                             |
| S14.11 | Komplette QS-Verletz zervikal RM             | S34.18 | Sonst Verletz lumbal RM                                  |
| S14.12 | Zentr Halsmark/Verletz (inkompl QS-Verletz)  | S34.30 | Kompl traumat Cauda- (equina-) Synd                      |
| S14.13 | Sonst inkompl QS-Verletz, zervikal RM        | S34.31 | Inkompl traumat Cauda- (equina-) Synd                    |
| S14.70 | Verletzung zervikales RM, Höhe nnbez         | S34.38 | So u nnbez Verletz Cauda equina                          |
| S14.71 | Verletzung Rückenmark, C1                    | S34.4  | Verletzung Plexus lumbosacralis                          |
| S14.72 | Verletzung Rückenmark, C2                    | S34.6  | Verletz ein/mehr periph Nerv Abd LumbosakrGeg Becken     |
| S14.73 | Verletzung Rückenmark, C3                    | S34.70 | Verletz lumbal RM, Höhe nnbez                            |
| S14.74 | Verletzung Rückenmark, C4                    | S34.71 | Verletzung Rückenmark, L1                                |
| S14.75 | Verletzung Rückenmark, C5                    | S34.72 | Verletzung Rückenmark, L2                                |
| S14.76 | Verletzung Rückenmark, C6                    | S34.73 | Verletzung Rückenmark, L3                                |
| S14.77 | Verletzung Rückenmark, C7                    | S34.74 | Verletzung Rückenmark, L4                                |
| S14.78 | Verletzung Rückenmark, C8                    | S34.75 | Verletzung Rückenmark, L5                                |
| S24.0  | Kontusion u Ödem thorakales Rückenmark       | S34.76 | Verletz RM, S1   |
| S24.10 | Verletzung thorakales Rückenmark, nnbez      | S34.77 | Verletz RM, S2-S5  |
| S24.11 | Kompl QS-Verletz thorakal RM                 | S34.8  | Verletz so u nnbez Nerven i Höhe Abd LumbosakrGeg Becken |
| S24.12 | Inkompl QS-Verletz thorakal RM               | S36.83 | Verletzung Retroperitoneum                               |
| S24.3  | Verletzung peripherer Nerven Thorax          | S38.1  | Zerquetschung so u nnbez Teile Abd LumbosakrGeg Becken   |
| S24.5  | Verletzung sonstiger Nerven Thorax           | T02.11 | Fx m Beteilig Thor LumbosGeg od Thor Becken, offen       |
| S24.6  | Verletzung eines nnbez Nervs Thorax          | T04.1  | Zerquetsch m Bet Thor Abd, Thor Lumbos od Thor Becken    |

Funk  
PTR

T06.0 Komb Verletz Gehirn Hirnnerven Nerven RM in Halshöhe  
 T06.1 Verletzung Nerven RM m Bet mehr sonst Körperregionen

T09.3 Verletzung Rückenmark, Höhe nnbez

**Diagnose PTR-8**

S14.3 Verletzung Plexus brachialis  
 S41.87 Weichteilschaden I. Gr b off Fraktur od Lux Oberarm  
 S41.88 Weichteilschaden II. Gr b off Fraktur od Lux Oberarm  
 S41.89 Weichteilschaden III. Gr b off Fraktur od Lux Oberarm  
 S44.0 Verletzung Nervus ulnaris in Höhe Oberarm  
 S44.1 Verletzung Nervus medianus in Höhe Oberarm  
 S44.2 Verletzung Nervus radialis in Höhe Oberarm  
 S44.3 Verletzung Nervus axillaris  
 S44.7 Verletzung mehrerer Nerven in Höhe Schulter u Oberarm  
 S45.0 Verletzung A axillaris  
 S45.1 Verletzung A brachialis  
 S45.2 Verletzung V axillaris od V brachialis  
 S45.3 Verletzung oberfl Venen in Höhe Schulter u Oberarm  
 S45.7 Verletzung mehr Blutgefäße in Höhe Schulter u Oberarm  
 S45.8 Verletzung sonst Blutgefäße in Höhe Schulter u Oberarm  
 S45.9 Verletzung nnbez Blutgefäß in Höhe Schulter u Oberarm  
 S47 Zerquetschung, Schulter Oberarm  
 S48.0 Traumatische Amputation im Schultergelenk  
 S48.1 Traumatische Amputation zwischen Schulter Ellenbogen  
 S48.9 Traumatische Amputation Schulter u Oberarm, Höhe nnbez  
 S51.88 Weichteilschaden II. Gr b off Fraktur od Lux Unterarm  
 S51.89 Weichteilschaden III. Gr b off Fraktur od Lux Unterarmes  
 S54.0 Verletzung Nervus ulnaris, in Höhe Unterarm  
 S54.1 Verletzung Nervus medianus, in Höhe Unterarm  
 S54.2 Verletzung Nervus radialis, in Höhe Unterarm  
 S54.7 Verletzung mehrerer Nerven, in Höhe Unterarm  
 S55.0 Verletzung A ulnaris, in Höhe Unterarm  
 S55.1 Verletzung A radialis, in Höhe Unterarm  
 S55.2 Verletzung von Venen, in Höhe Unterarm  
 S55.7 Verletzung mehrerer Blutgefäße, in Höhe Unterarm  
 S55.8 Verletzung sonst Blutgefäße, in Höhe Unterarm

S55.9 Verletzung eines nnbez Blutgefäßes, in Höhe Unterarm  
 S57.0 Zerquetschung, Ellenbogen  
 S57.8 Zerquetschung, sonstiger Teile Unterarm  
 S57.9 Zerquetschung Unterarm, Teil nnbez  
 S58.0 Traumatische Amputation im Ellenbogengelenk  
 S58.1 Traumatische Amputation zw Ellenbogen u Handgelenk  
 S58.9 Traumatische Amputation am Unterarm, Höhe nnbez  
 S64.0 Verletzung Nervus ulnaris, in Höhe Handgelenk u Hand  
 S64.1 Verletzung Nervus medianus, in Höhe Handgelenk u Hand  
 S64.2 Verletzung Nervus radialis, in Höhe Handgelenk u Hand  
 S64.7 Verletzung mehrerer Nerven, in Höhe Handgelenk u Hand  
 S65.0 Verletzung A ulnaris, in Höhe Handgelenk u Hand  
 S65.1 Verletzung A radialis, in Höhe Handgelenk u Hand  
 S65.7 Verletzung mehr Blutgefäße in Höhe Handgelenk u Hand  
 S65.8 Verletzung sonst Blutgefäße in Höhe Handgelenk u Hand  
 S65.9 Verletzung nnbez Blutgefäß im Ber Handgelenk u Hand  
 S68.3 Komb traumat Amput (Teile) ein/mehr Fing and T HdGel/Hd  
 S68.4 Traumatische Amputation Hand, in Höhe Handgelenk  
 S68.8 Traumatische Amputation sonst Teile Handgelenk Hand  
 S68.9 Traumatische Amputation an Handgelenk Hand, Höhe nnbez  
 T02.21 Frakturen m Beteilig mehr Regionen obere Extremität, offen  
 T02.41 Frakturen m Bet mehr Reg beider ob Extremitäten, offen  
 T04.2 Zerquetsch m Bet mehr Regionen obere Extremität(en)  
 T05.0 Traumatische Amputation beider Hände  
 T05.1 Traumat Amput Hand u and Arm [jede Höhe, ausg Hand]  
 T05.2 Traumatische Amputation beider Arme [jede Höhe]  
 T10.1 Fraktur obere Extremität, Höhe nnbez, offen  
 T11.4 Verletzung nnbez Blutgefäß obere Extremität, Höhe nnbez  
 T11.6 Traumatische Amputation obere Extremität, Höhe nnbez  
 T79.6 Traumatische Muskelschämie

**Diagnose PTR-9**

S71.87 Weichteilschaden I. Gr b off Fraktur od Lux Hüfte u Obersch  
 S71.88 Weichteilschaden II. Gr b off Fraktur od Lux Hüfte u Obersch  
 S71.89 Weichteilschaden III. Gr b off Fraktur od Lux Hüfte u Obersch  
 S72.00 Schenkelhalsfraktur, Teil nnbez  
 S72.01 SchenkelhalsFx, intrakaps  
 S72.02 Schenkelhalsfraktur, (proxim) Epiphyse, Epiphysenlösung  
 S72.03 Schenkelhalsfraktur, subkapital  
 S72.04 Schenkelhalsfraktur, mediozervikal  
 S72.05 Schenkelhalsfraktur, Basis  
 S72.08 Schenkelhalsfraktur, sonst Teile  
 S72.10 Trochantäre Femurfraktur, nnbez  
 S72.11 Intertrochantäre Femurfraktur  
 S72.2 Subtrochantäre Femurfraktur  
 S72.3 Fraktur Femurschaft  
 S72.40 Distale Fraktur Femur, Teil nnbez  
 S72.41 Distale Fraktur Femur, Condylus (lateralis) (medialis)  
 S72.42 Distale Fraktur Femur, Epiphyse, Epiphysenlösung  
 S72.43 Distale Fraktur Femur, suprakondylär  
 S72.44 Distale Fraktur Femur, interkondylär  
 S72.8 Frakturen sonstiger Teile, Femur  
 S72.9 Fraktur Femur, Teil nnbez  
 S74.0 Verletz Nervus ischiadicus, in Höhe Hüfte u Oberschenkel  
 S74.1 Verletzung Nervus femoralis, in Höhe Hüfte u Oberschenkel  
 S74.7 Verletz mehrerer Nerven, in Höhe Hüfte u Oberschenkel  
 S74.9 Verletzung nnbez Nerv, in Höhe Hüfte u Oberschenkel  
 S75.0 Verletzung A femoralis  
 S75.1 Verletzung V femoralis, in Höhe Hüfte Oberschenkel  
 S75.7 Verletz mehr Blutgefäße, in Höhe Hüfte u Oberschenkel  
 S75.8 Verletz sonst Blutgefäße, in Höhe Hüfte u Oberschenkel  
 S77.0 Zerquetschung Hüfte  
 S77.1 Zerquetschung Oberschenkel

S77.2 Zerquetschung m Beteiligung Hüfte Oberschenkel  
 S78.0 Traumatische Amputation im Hüftgelenk  
 S78.1 Traumatische Amputation zwischen Hüfte u Knie  
 S78.9 Traumatische Amputation an Hüfte OS, Höhe nnbez  
 S81.87 Weichteilschaden I. Gr b off Fraktur od Lux Unterschenkels  
 S81.88 Weichteilschaden II. Gr b off Fraktur od Lux Unterschenkels  
 S81.89 Weichteilschaden III. Gr b off Fraktur od Lux Unterschenkel  
 S82.41 Fraktur Fibula, isoliert, proximales Ende  
 S84.0 Verletzung N tibialis in Höhe Unterschenkel  
 S84.1 Verletzung N peroneus in Höhe Unterschenkel  
 S84.7 Verletzung mehr Nerven in Höhe Unterschenkel  
 S84.9 Verletzung nnbez Nerv in Höhe Unterschenkel  
 S85.0 Verletzung A poplitea  
 S85.1 Verletzung A tibialis (anterior) (posterior)  
 S85.2 Verletzung A peronea  
 S85.5 Verletzung V poplitea  
 S85.7 Verletzung mehr Blutgefäße in Höhe Unterschenkel  
 S85.8 Verletzung sonst Blutgefäße in Höhe Unterschenkel  
 S87.0 Zerquetschung Knie  
 S87.8 Zerquetschung sonst u nnbez Teile Unterschenkel  
 S88.0 Traumatische Amputation im Kniegelenk  
 S88.1 Traumatische Amputation zw Knie oberem Sprunggelenk  
 S88.9 Traumatische Amputation am Unterschenkel, Höhe nnbez  
 S94.2 Verletzung Nervus peroneus prof in Höhe Knöchel Fuß  
 S94.7 Verletzung mehr Nerven in Höhe Knöchel Fuß  
 S94.9 Verletzung nnbez Nerv in Höhe Knöchel Fuß  
 S95.0 Verletzung A dorsalis pedis  
 S95.2 Verletzung Venen Fußrücken  
 S95.7 Verletz mehr Blutgefäße in Höhe Knöchel Fuß  
 S95.8 Verletz sonst Blutgefäße in Höhe Knöchel Fuß  
 S98.0 Traumatische Amputation Fuß in Höhe OS



Funktion: Polytrauma: Definitionen

---

|        |  |       |  |
|--------|--|-------|--|
| S98.3  | Traumatische Amputation sonst Teile Fuß                  | T05.3 | Traumatische Amputation beider Füße                    |
| S98.4  | Traumatische Amputation am Fuß, Höhe nnbez               | T05.4 | Traumat Amputat Fuß u and Bein [jede Höhe, ausg Fuß]   |
| T02.50 | Fx m Bet mehr Reg beider unt Extremitäten, geschl od onA | T05.5 | Traumatische Amputation beider Beine [jede Höhe]       |
| T02.51 | Frakturen m Bet mehr Reg beider unt Extremitäten, offen  | T05.6 | Traumat Amputat Arme Beine, in jed Kombinat [jed Höhe] |
| T02.60 | Fx m Bet mehr Reg obere/untere Extr, geschl od onA       | T13.3 | Verletz nnbez Nerv untere Extremität, Höhe nnbez       |
| T02.61 | Fx m Bet mehr Reg obere/untere Extr, offen               | T13.6 | Traumatische Amputation untere Extremität, Höhe nnbez  |
| T04.3  | Zerquetsch m Bet mehr Regionen untere Extremität(en)     |       |  |



# Funktion

Eingriff an mehreren  
Lokalisationen







## Eingriff an mehreren Lokalisationen

### Eingriff an mehreren Lokalisationen

### Eingriff an mehreren Lokalisationen

Prozedur in mindestens zwei der Tabellen EML-1, EML-2, EML-3, EML-4 oder Prozedur in mindestens zwei der Tabellen EML-1, EML-2, EML-3, EML-5 oder Prozedur in mindestens zwei der Tabellen EML-2, EML-6, EML-7, EML-8, EML-9 oder Prozedur in mindestens zwei der Tabellen EML-6, EML-8 oder Prozedur in mindestens zwei der Tabellen EML-5, EML-10, EML-8 oder Prozedur in mindestens zwei der Tabellen EML-11, EML-4, EML-10, EML-8, EML-9 oder Prozedur in mindestens zwei der Tabellen EML-1, EML-11, EML-6, EML-9 oder Prozedur in mindestens zwei der Tabellen EML-1, EML-7, EML-5, EML-10, EML-9 oder Prozedur in mindestens zwei der Tabellen EML-2, EML-11, EML-3, EML-6, EML-9 oder Prozedur in mindestens zwei der Tabellen EML-7, EML-4 oder Prozedur in mindestens zwei der Tabellen EML-11, EML-3, EML-5, EML-10 oder in Tabelle EML-12 oder Prozedur in mindestens zwei der Tabellen EML-13, EML-14 und mindestens eine Prozedur in Tabelle EML-15 oder mindestens eine Prozedur in Tabelle EML-16 und Prozedur in Tabelle EML-17 oder mindestens eine Prozedur in Tabelle EML-18 und Prozedur in Tabelle EML-17

### Prozedur EML-1

|           |  |           |   |
|-----------|--|-----------|---|
| 77.08.00↔ | Sequestrektomie an Tarsalia und Metatarsalia, n.n.bez.       | 78.08.00↔ | Knochentransplantation an Tarsalia und Metatarsalia, n.n.bez.   |
| 77.08.10↔ | Sepuestrekt an Tarsalia und Metatars, oh Einl e Medträg      | 78.08.10↔ | Knchtx an Trsl u Mttrs, Gfgstielt m mkrvsk Anst                 |
| 77.08.11↔ | Sepuestrekt an Tarsalia und Metatars, m Einl e Medträg       | 78.08.11↔ | Knchtx an Trsl u Mttrs, Gfgstielt oh mkrvsk Anst                |
| 77.08.99↔ | Sequestrektomie an Tarsalia und Metatarsalia, sonstige       | 78.08.12↔ | Knochentransplantation an Tarsalia und Metatarsalia, allogene   |
| 77.18.00↔ | S Knchnz oh Knchdrchtr an Trsl u Mttrs, n.n.bz.              | 78.08.13↔ | Knorpel-Knochentransplantation an Tarsalia und Metatarsalia     |
| 77.18.10↔ | Sonstige Knochinzis ohne Knochdurchtr a Talus, n.n.bez.      | 78.08.19↔ | Knchtx an Trsl/Mttrs (Atg Spng, krtksp Spn, n Gfgstielt Tx)     |
| 77.18.11↔ | S Knchnz oh Knchdrchtr a Tls, Explr u Knchnb                 | 78.08.99↔ | Knochentransplantation an Tarsalia und Metatarsalia, sonstige   |
| 77.18.12↔ | Sonstige Knochinzis oh Knochdurchtr a Talus, Fremdkentf      | 78.21.00↔ | Verkürzungsosteotomie an Skapula, Kalvikula, n.n.bez.           |
| 77.18.13↔ | S Knchnz oh Knchdrchtr a Tls, Enl u Entf e Mdträg            | 78.21.10↔ | Temporäre Epiphyseodese an Skapula und Klavikula                |
| 77.18.14↔ | Sonstige Knochinzis ohne Knochdurchtr a Talus, Drain         | 78.21.11↔ | Permanente Epiphyseodese an Skapula und Klavikula               |
| 77.18.19↔ | Sonstige Knochinzis ohne Knochdurchtr a Talus, sonstige      | 78.21.12↔ | Therapeutische Epiphyseolyse an Skapula und Klavikula           |
| 77.18.20↔ | Sonstige Knochinzis oh Knochdurchtr a Kalkan, n.n.bez.       | 78.21.99↔ | Verkürzungsosteotomie an Skapula, Klavikula, sonstige           |
| 77.18.21↔ | S Knchnz oh Knchdrchtr a Klkn, Explr u Knchnb                | 78.28.00↔ | Verkürzungsosteotomie an Tarsalia und Metatarsalia, n.n.bez.    |
| 77.18.22↔ | So Knochinzis oh Knochdurchtr a Kalkan, Fremdkentf           | 78.28.10↔ | Temporäre Epiphyseodese an Tarsalia und Metatarsalia            |
| 77.18.23↔ | S Knchnz oh Knchdrchtr a Klkn, Enl u Entf e Mdträg           | 78.28.11↔ | Permanente Epiphyseodese an Tarsalia und Metatarsalia           |
| 77.18.24↔ | Sonstige Knochinzis ohne Knochdurchtr a Kalkan, Drain        | 78.28.12↔ | Therapeutische Epiphyseolyse an Tarsalia und Metatarsalia       |
| 77.18.29↔ | Sonstige Knochinzis oh Knochdurchtr a Kalkan, sonstige       | 78.28.20↔ | Sonstige Verkürzungsosteotomie am Calcaneus                     |
| 77.18.30↔ | So Knochinzis oh Knochdurchtr an sonst Tarsal, n.n.bez.      | 78.28.21↔ | Sonstige Verkürzungsosteotomie an sonstigen Tarsalia            |
| 77.18.31↔ | S Knchnz oh Knchdrchtr an snst Trsl, Explr u Knchnb          | 78.28.22↔ | Sonstige Verkürzungsosteotomie an Metatarsalia                  |
| 77.18.32↔ | S Knchnz oh Knchdrchtr an snst Trsl, Frmdkntf                | 78.28.99↔ | Verkürzungsosteotomie an Tarsalia und Metatarsalia, sonstige    |
| 77.18.33↔ | S Knchnz oh Knchdrchtr an snst Trsl, Enl u Entf e Mdträg     | 78.29.00↔ | Verkürzungsosteotomie an and Ni näh bez Knoch, n.n.bez.         |
| 77.18.34↔ | So Knochinzis oh Knochdurchtr an sonst Tarsalia, Drain       | 78.29.10↔ | Temporäre Epiphyseodese an Phalangen der Hand                   |
| 77.18.39↔ | So Knochinzis oh Knochdurchtr an sonstigen Tarsalia, So      | 78.29.11↔ | Permanente Epiphyseodese an Phalangen der Hand                  |
| 77.18.40↔ | So Knochinzis oh Knochdurchtr an Metatars, n.n.bez.          | 78.29.12↔ | Therapeutische Epiphyseolyse an Phalangen der Hand              |
| 77.18.41↔ | S Knchnz oh Knchdrchtr an Mttrs, Explr u Knchnb              | 78.29.19↔ | Sonstige Verkürzungsosteotomie an Phalangen der Hand            |
| 77.18.42↔ | So Knochinzis oh Knochdurchtr an Metatars, Fremdkentf        | 78.29.30↔ | Temporäre Epiphyseodese am Becken                               |
| 77.18.43↔ | S Knchnz oh Knchdrchtr an Mttrs, Enl u Entf e Mdträg         | 78.29.31↔ | Permanente Epiphyseodese am Becken                              |
| 77.18.44↔ | Sonstige Knochinzis oh Knochdurchtr an Metatars, Drain       | 78.29.32↔ | Therapeutische Epiphyseolyse am Becken                          |
| 77.18.49↔ | So Knochinzis oh Knochdurchtr an Metatars, So                | 78.29.39↔ | Sonstige Verkürzungsosteotomie am Becken                        |
| 77.18.99↔ | So Knochinzis oh Knochdurchtr an Tarsal u Metatars, So       | 78.29.40↔ | Temporäre Epiphyseodese an Phalangen des Fußes                  |
| 77.28.00↔ | Keilosteotomie an Tarsalia und Metatarsalia, n.n.bez.        | 78.29.41↔ | Permanente Epiphyseodese an Phalangen des Fußes                 |
| 77.28.10↔ | Keilosteot an Tarsalia und Metatars, Keilosteot a Talus      | 78.29.42↔ | Therapeutische Epiphyseolyse an Phalangen des Fußes             |
| 77.28.20↔ | Keilosteot an Tarsal und Metatars, Keilosteot a Kalkan       | 78.29.49↔ | Sonstige Verkürzungsosteotomie an Phalangen des Fußes           |
| 77.28.30↔ | Keilosteot an Trsl u Mttrs, Keilosteot an snst Trsl          | 78.29.90↔ | Temporäre Epiphyseodese an and nicht näher bez Knochen          |
| 77.28.40↔ | Keilosteot an Tarsal u Metatars, Keilosteot an Metatars      | 78.29.91↔ | Permanente Epiphyseodese an and nicht näher bez Knochen         |
| 77.28.99↔ | Keilosteotomie an Tarsalia und Metatarsalia, sonstige        | 78.29.92↔ | Therapeutische Epiphyseolyse an and nicht näh bez Knoch         |
| 77.38.00↔ | So Knochdurchtr an Tarsalia und Metatars, n.n.bez.           | 78.29.99↔ | Verkürzungsosteotomie an and Ni näh bez Knoch, sonstige         |
| 77.38.10↔ | S Knchdrchtr an Trsl u Mttrs, (D)Rtitionsstm an Trsl         | 78.38.00↔ | Verlängerungsosteotomie an Tarsalia und Metatarsalia, n.n.bez.  |
| 77.38.11↔ | S Knchdrchtr an Trsl u Mttrs, Krtkt b Sgmnttr an Trsl        | 78.38.10↔ | Verlängerungsosteotomie am Calcaneus                            |
| 77.38.12↔ | S Knchdrchtr an Trsl&Mttrs,Kmpl(mhrd)Osteot(m Achsn)an Trsl  | 78.38.19↔ | Verlängerungsosteotomie an sonstigen Tarsalia                   |
| 77.38.19↔ | S Knchdrchtr an Trsl u Mttrs, S Knchdrchtr an Trsl           | 78.38.20↔ | Verlängerungsosteotomie an Metatarsalia                         |
| 77.38.29↔ | S Knchdrchtr an Trsl u Mttrs, S Knchdrchtr an Mttrs          | 78.38.99↔ | Verlängerungsosteotomie an Tarsalia und Metatarsalia, sonstige  |
| 77.38.99↔ | So Knochdurchtr an Tarsalia und Metatars, So                 | 78.48↔    | Sonstige plastische Rekonstruktion an Tarsalia und Metatarsalia |
| 77.51↔    | PlastReko Hallvalg mExostRskt/WeichtKorr/OsteotOml           | 78.49.00↔ | S Plst Rk an and näh bz Knch, auss Gschk, n.n.bz.               |
| 77.52↔    | PlastReko Hallvalg mExostResekt/WeichtKorr/Arthrod           | 78.49.10↔ | Sonstige Plast Reko an and näh bez Knoch, n.n.bez.              |
| 77.53↔    | PlastReko bHallux valg m andExostResek uWeichtKorr           | 78.49.11↔ | Sonstige plastische Rekonstruktion an Phalangen der Hand        |
| 77.54↔    | Resektion oder Korrekturosteotomie bei Digitus quintus varus | 78.49.12↔ | Sonstige plastische Rekonstruktion am Becken                    |
| 77.56↔    | Plastische Rekonstruktion bei Hammerzehe                     | 78.49.13↔ | Sonstige plastische Rekonstruktion an Phalangen des Fußes       |
| 77.57↔    | Plastische Rekonstruktion bei Krallenzehe                    | 78.49.19↔ | Sonstige Plast Reko an and näh bez Knoch, sonstige              |
| 77.58↔    | Sonstige Res, Arthrod und plast Reko an Zehen                | 78.49.80↔ | Knchtx u Verw v Knochenersmat an d Ws, n.n.bez.                 |
| 77.59↔    | Sonstige Exostosenresektion bei Hallux valgus                | 78.49.81↔ | Tx v Spng(spänn) o krtkspngösn Spänn (autgn) an d Ws            |

|           |  |           |  |
|-----------|--|-----------|--|
| 78.49.82↔ | Vrw v Knchnrsmat an Ws aus Klgnfs m Hydrxlpsbch,oh Anr v Knwchsz | 80.47.10↔ | Durchtr von Gelkaps, Lig o Knorp a Sg, a ob Sg                 |
| 78.49.83↔ | Vrw v Knchnrsmat an Ws aus Klgnfs m Hydrxlpsbch,m Anr v Knwchsz  | 80.47.20↔ | Durchtr von Gelkaps, Lig o Knorp a Sg, a unteren Sg            |
| 78.49.84↔ | Verw v keram Knochenersmat an d Ws, oh Anr v Knwchsz             | 80.47.99↔ | Durchtr von Gelkaps, Lig o Knorp a Sg, sonstige                |
| 78.49.85↔ | Verw v keram Knochenersmat an d Ws, m Anr v Knwchsz              | 80.48.00↔ | Durchtr v Gelkaps, Lig o Knorp an Fuss u Zeh, n.n.bez.         |
| 78.49.89↔ | Knochtx u Verw v Knochenersmat an d Wirbelsäule,So               | 80.48.10↔ | Drchtr v Gikps, Lg o Knrp an Fss u Zh, a Mtrsgl                |
| 78.49.99↔ | So Plast Reko an and näh bez Knoch, auss Gschk, So               | 80.48.20↔ | Drchtr v Gikps, Lg o Knrp an Fss u Zh, an e Zhngl              |
| 78.58.00↔ | Inn Knochfix oh Rep d Fx an Tarsal u Metatars, n.n.bez.          | 80.48.99↔ | Durchtr von Gelkaps, Lig o Knorp an Fuss und Zehen, So         |
| 78.58.10↔ | Rev v Osteosynthmat (oh Matwechs) an Tarsal u Metatars           | 80.77.00↔ | Synovektomie am Sprunggelenk, n.n.bez.                         |
| 78.58.99↔ | Inn Knochfix oh Rep d Fx an Tarsalia und Metatars, So            | 80.77.10↔ | Synovektomie a Sg, Arthr Synovektomie a ob Sg                  |
| 79.17.00↔ | Gschl Rp e Fx an Trsl u Mtrrs m inn Knchfx, n.n.bz.              | 80.77.11↔ | Synovektomie a Sg, Arthr Synovektomie a unteren Sg             |
| 79.17.10↔ | Geschl Rep e Fx d Kalkan m inn Knochfix d winkst Pl              | 80.77.20↔ | Synovektomie a Sg, Off Synovektomie a ob Sg                    |
| 79.17.19↔ | Gschl Rp e Fx d Klkn m S inn Knchfx (z.B. d Schraub, Pl, Drht)   | 80.77.21↔ | Synovektomie a Sg, Off Synovektomie a unteren Sg               |
| 79.17.29↔ | Gschl Rp Fx so Trsl u Mtrrs m in Knfx(zB Schb,(wnkst)Pl,Drht)    | 80.77.99↔ | Synovektomie am Sprunggelenk, sonstige                         |
| 79.17.99↔ | Geschl Rep e Fx an Tarsal u Metatars m inn Knochfix, So          | 80.78.00↔ | Synovektomie an Fuss und Zehen, n.n.bez.                       |
| 79.18↔    | Geschl Reposition einer ZehFx mit innerer KnochFix               | 80.78.10↔ | Synovekt an Fuss und Zehen, Arthr Synovekt a Tarsomgel         |
| 79.27.00↔ | Off Rp e Fx an Trsl u Mtrrs oh Inn Knchfx, n.n.bz.               | 80.78.11↔ | Synovekt an Fuss u Zehen, Arthr Synovekt a Metatarsgel         |
| 79.27.10↔ | Off Rep e Talus und Kalkaneusfraktur oh Inn Knochfix             | 80.78.19↔ | Synovekt an Fuss u Zeh, So Arthr Synovekt an Fuss u Zeh        |
| 79.27.11↔ | Off Rep e einf Fx So Tarsal u Metatars oh Inn Knochfix           | 80.78.20↔ | Synovekt an Fuss und Zehen, Off Synovekt a Tarsomgel           |
| 79.27.12↔ | Off Rp e Mhrfrgmfx S Trsl u Mtrrs oh Inn Knchfx                  | 80.78.21↔ | Synovekt an Fuss und Zehen, Off Synovekt a Metatarsgel         |
| 79.27.99↔ | Off Rep e Fx an Tarsal und Metatars oh Inn Knochfix, So          | 80.78.29↔ | Synovekt an Fuss u Zeh, So off Synovekt an Fuss u Zeh          |
| 79.28↔    | Offene Reposition einer Zehenfraktur ohne innere Knochenfixation | 80.78.99↔ | Synovektomie an Fuss und Zehen, sonstige                       |
| 79.37.00↔ | Off Rp e Fx an Trsl u Mtrrs m inn Knchfx, n.n.bz.                | 80.87.00↔ | Sonstige Lok Exz o Destr e Gelläs a Sg, n.n.bez.               |
| 79.37.10↔ | Off Rep e Fx an Kalkan und Talus m inn Knochfix d Pl             | 80.87.10↔ | S Lk Exz o Dstr Glläs a Sg,Arthr Lk Exz o Dstr Glläs a ob Sg   |
| 79.37.11↔ | Off Rep e Fx an Kalkan und Talus m So inn Knochfix               | 80.87.11↔ | Sonstige Lok Exz o Destr e Gelläs a Sg, Débr a ob Sg           |
| 79.37.20↔ | Off Rp e Mhrfrgmfx an snst Trsl m inn Knchfx d Pl                | 80.87.12↔ | So Lok Exz o Destr e Gelläs a Sg, Zystexst a ob Sg             |
| 79.37.21↔ | Off Rep e Mehrfragmfx an sonst Tarsal m So inn Knochfix          | 80.87.19↔ | S Lk Exz o Dstr e Glläs a Sg, S Lk Exz o Dstr e Glläs a ob Sg  |
| 79.37.30↔ | Off Reposition e Mehrfragmfx an Metatars m inn Knochfix          | 80.87.20↔ | S Lk Exz o Dstr Glläs a Sg,Arthr Lk Exz o Dstr Glläs a unt Sg  |
| 79.37.40↔ | Off Rp e einf Fx an snst Trsl u Mtrrs m inn Knchfx               | 80.87.21↔ | So Lok Exz o Destr e Gelläs a Sg, Débr a unteren Sg            |
| 79.37.99↔ | Off Rep e Fx an Tarsal und Metatars m inn Knochfix, So           | 80.87.22↔ | So Lok Exz o Destr e Gelläs a Sg, Zystexst a unt Sg            |
| 79.38↔    | Offene Reposition einer Zehenfraktur mit innerer Knochenfixation | 80.87.29↔ | S Lk Exz o Dstr e Glläs a Sg, S Lk Exz o Dstr e Glläs a unt Sg |
| 79.67↔    | Débridement einer offenen Fraktur an Tarsalia und Metatarsalia   | 80.87.99↔ | Sonstige Lok Exz o Destr e Gelläs a Sg, sonstige               |
| 79.68↔    | Débridement einer offenen Zehenfraktur                           | 80.88.00↔ | So Lok Exz o Destr e Gelläs an Fuss und Zehen, n.n.bez.        |
| 79.77↔    | Geschlossene Reposition einer Luxation des Sprunggelenkes        | 80.88.10↔ | S Lk Exz/DstrGlläs a Fs u Zh,Arthr Lk Exz/DstrGlläs a Fs u Zh  |
| 79.78↔    | Geschlossene Reposition einer Luxation von Fuss und Zehen        | 80.88.20↔ | S Lk Exz o Dstr e Glläs an Fss u Zh, Débr a Mtrsgl             |
| 79.87.00↔ | Offene Reposition einer Luxation des Sprunggelenkes, n.n.bez.    | 80.88.21↔ | S Lk Exz o Dstr e Glläs an Fss u Zh, Zystxst a Mtrsgl          |
| 79.87.10↔ | Offene Reposition einer Luxation des oberen Sprunggelenkes       | 80.88.29↔ | S Lk Exz o Dstr e Glläs an Fss u Zh, S Lk Exz o Dstr a Mtrsgl  |
| 79.87.20↔ | Offene Reposition einer Luxation des unteren Sprunggelenkes      | 80.88.30↔ | S Lk Exz o Dstr e Glläs an Fss u Zh, Débr an Zhngl             |
| 79.87.99↔ | Offene Reposition einer Luxation des Sprunggelenkes, sonstige    | 80.88.40↔ | S Lk Exz o Dstr e Glläs an Fss u Zh, Débr an snst Fssgl        |
| 79.88.00↔ | Offene Reposition einer Luxation von Fuss und Zehen, n.n.bez.    | 80.88.50↔ | S Lk Exz o Dstr Glläs an Fss&Zh,Zystxst an snst Gl v Fss&Zh    |
| 79.88.10↔ | Offene Reposition einer Luxation eines Zehengelenkes             | 80.88.59↔ | Lk Exz/DstrGlläs an Fss/Zh, Lk Exz/Dstr an snst GfFss/Zh       |
| 79.88.20↔ | Offene Reposition e Lux e Metatarsophalangealgelenkes            | 80.88.99↔ | So Lok Exz o Destr e Gelläs an Fuss und Zehen, So              |
| 79.88.99↔ | Offene Reposition einer Luxation von Fuss und Zehen, sonstige    | 80.97.00↔ | Sonstige Exzision am Sprunggelenk, n.n.bez.                    |
| 80.07↔    | Arthrotomie zur Prothesenentfernung am Sprunggelenk              | 80.97.10↔ | Sonstige Exz a Sg, Arthr Exz a ob Sg                           |
| 80.08↔    | Arthrotomie zur Prothesenentfernung an Fuss und Zehen            | 80.97.11↔ | Sonstige Exz a Sg, Sonstige Exz a ob Sg                        |
| 80.17.00↔ | Sonstige Arthrotomie des Sprunggelenks, n.n.bez.                 | 80.97.20↔ | Sonstige Exz a Sg, Arthr Exz a unteren Sg                      |
| 80.17.10↔ | S Arthrt d Sprnggl, Arthr Arthrt d ob Sg, Glsp m Drain           | 80.97.21↔ | Sonstige Exz a Sg, Sonstige Exz a unteren Sg                   |
| 80.17.11↔ | S Arthrt d Sprnggl, Arthr Arthrt d ob Sg, Entf freier Gikörp     | 80.97.30↔ | Sonstige Exz a Sg, Entn e Knorpeltx a Sg                       |
| 80.17.12↔ | S Arthrt d Sprnggl, Arthr Arthrt d ob Sg, Enl o Entf e Mdräg     | 80.97.99↔ | Sonstige Exzision am Sprunggelenk, sonstige                    |
| 80.17.20↔ | So Arthrot d Sprnggel, Arthrot d ob Sg, Gelsp m Drain            | 80.98.00↔ | Sonstige Exzision an Fuss- und Zehengelenk, n.n.bez.           |
| 80.17.21↔ | S Arthrt d Sprnggl, Arthrt d ob Sg, Entf freier Gikörp           | 80.98.10↔ | So Exz an Fuss u Zehengel, Arthr Exz an Fuss u Zehgel          |
| 80.17.29↔ | So Arthrot d Sprnggelenks, So Arthrot d ob Sg                    | 80.98.11↔ | So Exz an Fuss und Zehengelenk, So Exz a Metatarsgel           |
| 80.17.30↔ | S Arthrt d Sprnggl, Arthr Arthrt d unt Sg, Glsp m Drain          | 80.98.12↔ | So Exz an Fuss u Zehengelenk, So Exz an sonst Fussgel          |
| 80.17.31↔ | S Arthrt d Sprnggl, Arthr Arthrt d unt Sg, Entf freier Gikörp    | 80.98.13↔ | So Exz an Fuss und Zehengelenk, So Exz an Zehengel             |
| 80.17.32↔ | S Arthrt d Sprnggl, Arthr Arthrt d unt Sg, Enl o Entf e Mdräg    | 80.98.99↔ | Sonstige Exzision an Fuss- und Zehengelenk, sonstige           |
| 80.17.40↔ | So Arthrot d Sprnggel, Arthrot d unt Sg, Gelsp u Drain           | 81.11↔    | Arthrodesa am Sprunggelenk                                     |
| 80.17.41↔ | S Arthrt d Sprnggl, Arthrt d unt Sg, Entf freier Gikörp          | 81.12.00↔ | Arthrodesa Double, n.n.bez.                                    |
| 80.17.49↔ | So Arthrot d Sprnggelenks, So Arthrot d unteren Sg               | 81.12.10↔ | Arthrod Double, Arthrod Ob Sg m unterem Sg                     |
| 80.17.99↔ | Sonstige Arthrotomie des Sprunggelenks, sonstige                 | 81.12.11↔ | Arthrd Doubl, Arthrd Ob Sg m untrm Sg u Chprtnglnk             |
| 80.18.00↔ | Sonstige Arthrotomie von Fuss und Zehen, n.n.bez.                | 81.12.12↔ | Arthrod Double, Arthrod Unt Sg, 2 Sprunggelenkskammern         |
| 80.18.10↔ | S Arthrt v Fss u Zh, Arthr Arthrt v Fss u Zh, Glsp m Drain       | 81.12.13↔ | Arthrod Double, Arthrod Unt Sg, 3 Sprunggelenkskammern         |
| 80.18.11↔ | S Arthrt v Fss u Zh, Arthr Arthrt v Fss u Zh, Entf freier Gikörp | 81.12.99↔ | Arthrodesa Double, sonstige                                    |
| 80.18.12↔ | S Arthrt v Fss&Zh,Arthr Arthrt v Fss&Zh,Enl o Entf e Mdräg       | 81.13↔    | Subtalare Arthrodesa   |
| 80.18.20↔ | S Arthrt v Fss u Zh, Arthrt v Fss u Zh, Glsp m Drain             | 81.14↔    | Mediotarsale Arthrodesa  |
| 80.18.21↔ | S Arthrt v Fss u Zh, Arthrt v Fss u Zh, Entf freier Gikörp       | 81.15↔    | Tarsometatarsale Arthrodesa                                    |
| 80.18.99↔ | Sonstige Arthrotomie von Fuss und Zehen, sonstige                | 81.17↔    | Sonstige Arthrodesa am Fuss                                    |
| 80.47.00↔ | Durchtr von Gelkaps, Lig o Knorp a Sg, n.n.bez.                  | 81.18↔    | Arthrorise am subtalaren Gelenk                                |
|           |  | 81.49.00↔ | Sonstige Rekonstruktion am Sprunggelenk, n.n.bez.              |
|           |  | 81.49.10↔ | Sonstige Reko a Sg, Ref e osteoch Fragm, Ob Sg, arthr          |
|           |  | 81.49.11↔ | So Reko a Sg, Ref e osteoch Fragm, Ob Sg, offen chir           |
|           |  | 81.49.12↔ | So Reko a Sg, Ref e osteoch Fragm, Unteres Sg, arthr           |

81.49.13↔ So Reko a Sg, Ref e osteoch Fragm, Unt Sg, offen chir  
 81.49.14↔ So Reko a Sg, Subchondrale Spongplast, Ob Sg, arthr  
 81.49.15↔ So Reko a Sg, Subch Spongplast, Ob Sg, offen chir  
 81.49.16↔ So Reko a Sg, Subch Spongplast, Unteres Sg, arthr  
 81.49.17↔ So Reko a Sg, Subch Spongplast, Unteres Sg, offen chir  
 81.49.18↔ S Rk a Sg, Knrpltx u Implnt v ivt hrg Gwklt, Ob Sg, arthr  
 81.49.19↔ S Rk a Sg, Knrpltx u Implnt v ivt hrg Gwklt, Ob Sg, offn chr  
 81.49.20↔ S Rk a Sg, Knrpltx u Implnt v ivt hrg Gwklt, Unt Sg, arthr  
 81.49.21↔ S Rk a Sg, Knrpltx u Implnt v ivt hrg Gwklt, Unt Sg, offn chr  
 81.49.22↔ Sonstige Reko a Sg, Knorpelgl, Ob Sg, arthr  
 81.49.23↔ Sonstige Reko a Sg, Knorpelgl, Ob Sg, offen chir  
 81.49.24↔ Sonstige Reko a Sg, Knorpelgl, Unteres Sg, arthr  
 81.49.25↔ Sonstige Reko a Sg, Knorpelgl, Unteres Sg, offen chir  
 81.49.26↔ So Reko a Sg, Subchondrale Knocheröff, Ob Sg, arthr  
 81.49.27↔ So Reko a Sg, Subch Knocheröff, Ob Sg, offen chir  
 81.49.28↔ So Reko a Sg, Subch Knocheröff, Unteres Sg, arthr  
 81.49.29↔ So Reko a Sg, Subch Knocheröff, Unteres Sg, offen chir  
 81.49.30↔ S Rk a Sg, Sbch Knchröff m Enbr e azll Impl, Ob Sg, arthr  
 81.49.31↔ S Rk a Sg, Sbch Knchröff m Enbr e azll Impl, Unt Sg, arthr

81.49.32↔ Sonstige Reko a Sprunggelenk, Resektpl a Sprunggelenk  
 81.49.33↔ Sonstige Reko a Sg, Ref und Plast a Kapselbapp d ob Sg  
 81.49.99↔ Sonstige Rekonstruktion am Sprunggelenk, sonstige  
 81.57.00↔ Gelenkersatz an Fuss und Zehen, n.n.bez.  
 81.57.10↔ Gelenkersatz an Fuss und Zehen, Fußwurzelendoprothese  
 81.57.11↔ Gelenkersatz an Fuss und Zehen, Vorfuß- oder Zehenendoprothese  
 81.57.99↔ Gelenkersatz an Fuss und Zehen, sonstige  
 81.59.00↔ Revision des Gelenkersatzes der unteren Extremitäten, n.n.bez.  
 81.59.10↔ Revision d Gellers d unteren Extrem, ohne Wechsel  
 81.59.11↔ Rv d Glrs d unt Extrm, Rv u Wchs e Sprmgglnkndprths  
 81.59.12↔ Rv d Glrs d unt Extrm, Rv u Wchs e Fsswrzlnkndprths  
 81.59.13↔ Rv d Glrs d unt Extrm, Rv u Wchs e Vrfss Zhndndprt  
 81.59.99↔ Revision des Gelenkersatzes der unteren Extremitäten, sonstige  
 83.84↔ Lösung eines Klumpfusses, n.a.klass.  
 84.25↔ Zehen-Replantation  
 84.26↔ Fuss-Replantation

**Prozedur EML-2**

77.04.00↔ Sequestrektomie an Karpalia und Metakarpalia, n.n.bez.  
 77.04.10↔ Sepuestrekt an Karpal und Metakarpal, oh Einl e Medträg  
 77.04.11↔ Sepuestrekt an Karpal und Metakarpal, m Einl e Medträg  
 77.04.99↔ Sequestrektomie an Karpalia und Metakarpalia, sonstige  
 77.09.00↔ Sepuestrekt an and näh bez Knoch, oh Gschk, n.n.bez.  
 77.09.10↔ Sqekt aanbz Kn,oh Gschk,Sqekt a d Phl d Hnd,oh EnlMdräg  
 77.09.11↔ Sqekt aanbz Kn,oh Gschk,Sqekt a d Phl d Hnd,m EnlMdräg  
 77.09.20↔ Spuestrkt a.a.bz. Knch, oh Gschk, Spuestrkt anWs, oh Mdräg  
 77.09.21↔ Spuestrkt a.a.bz. Knch, oh Gschk, Spuestrkt anWs,EnlMdräg  
 77.09.30↔ Sqekt aanbz Kn,oh Gschk,Sqekt a Bcknkn,oh EnlMdräg  
 77.09.31↔ Sequesstrkt a.a.bz. Knch, oh Gschk, Spuestrkt a Bcknkn, Mdräg  
 77.09.40↔ Sqekt aanbz Kn,oh Gschk,Sqekt a d Phl d Fs,oh EnlMdr  
 77.09.41↔ Sqekt aanbz Kn,oh Gschk,Sqekt a d Phl d Fs,m EnlMdr  
 77.09.90↔ Sqekt and nbz Kn,oh Gschk,Sqekt so nbz Kn,oh Enl Mdräg  
 77.09.91↔ Sqekt and nbz Kn,oh Gschk,Sqekt n snbz Kn,m Enl Mdräg  
 77.09.99↔ Sepuestrekt an and näh bez Knoch, oh Gschk, sonstige  
 77.14.00↔ S Knchnzs oh Knchdrchr an Krpl u Mtkrpl, n.n.bez.  
 77.14.10↔ S Knchnzs oh Knchdrchr an Krpl u Mtkrpl, Explr u Knchnb  
 77.14.11↔ S Knchnzs oh Knchdrchr an Krpl u Mtkrpl, Frmdkntf  
 77.14.12↔ S Knchnzs oh Knchdrchr an Krpl u Mtkrpl, Enl u Entf e Mdräg  
 77.14.13↔ S Knchnzs oh Knchdrchr an Krpl u Mtkrpl, Drain  
 77.14.99↔ S Knchnzs oh Knchdrchr an Krpl u Mtkrpl, S  
 77.19.00↔ Knochinzis an and näher bez Knoch, ohne Gschk, n.n.bez.  
 77.19.10↔ Knchnzs a.a.bz. Knch, oh Gschk, Knchnzs an PhlHnd, Explr/Knchnb  
 77.19.11↔ Knchnzs aanbz Knch,oh Gschk,Knchnzs an Phl Hnd,Frmdkntf  
 77.19.12↔ Kniz aanbz Kn,oh Gschk,Kniz a d Phl d Hnd,Enl u EntfMdr  
 77.19.13↔ Knchnzs aanbz Knch,oh Gschk,Knchnzs an Phl d Hnd,Drain  
 77.19.19↔ Knchnzs an and näh bz Knch, oh Gschk, S Knchnzs an Phl d Hnd  
 77.19.20↔ Knchnzs a.a.bz. Knch, oh Gschk, Knchnzs anWs, Explr/Knchnb  
 77.19.21↔ Knchnzs an and näh bz Knch, oh Gschk, Knchnzs an d Ws, Frmdkntf  
 77.19.22↔ Knchnzs a.a.bz. Knch, oh Gschk, Knchnzs anWs, Enl/EntfMdr  
 77.19.23↔ Knchnzs an and näh bz Knch, oh Gschk, Knchnzs an d Ws, Drain  
 77.19.29↔ Knchnzs an and näh bz Knch, oh Gschk, S Knchnzs an d Ws  
 77.19.30↔ Knchnzs a.a.bz. Knch, oh Gschk, Knchnzs Bcknkn, Explr/Knchnb  
 77.19.31↔ Knchnzs an and näh bz Knch, oh Gschk, Knchnzs a Bcknkn, Frmdkntf  
 77.19.32↔ Knchnzs a.a.bz. Knch, oh Gschk, Knchnzs Bcknkn, Enl/EntfMdr  
 77.19.33↔ Knchnzs an and näh bz Knch, oh Gschk, Knchnzs a Bcknkn, Drain  
 77.19.39↔ Knchnzs an and näh bz Knch, oh Gschk, S Knchnzs a Bcknkn  
 77.19.40↔ Kniz aanbz Kn,oh Gschk,Kniz an D Phl d Fsss,Explr u Knb  
 77.19.41↔ Knchnzs a.a.bz. Knch oh Gschk, Knchnzs anPhlFsss, Frmdkntf  
 77.19.42↔ Kniz aanbz Kn,oh Gschk,Kniz a d Phl d Fs,Enl EntfMdr

77.19.43↔ Knchnzs aanbz Knch,oh Gschk,Knchnzs an Phl d Fsss,Drain  
 77.19.49↔ Knchnzs an and näh bz Knch, oh Gschk, S Knchnzs an D Phl d Fsss  
 77.19.90↔ Kniz aanbz Kn,oh Gschk,Kniz an snst näh bz Kn,Explr u Knb  
 77.19.91↔ Kniz aanbz Kn,oh Gschk,Kniz an snst näh bz Kn,Frmdkntf  
 77.19.92↔ Kniz aanbz Kn,oh Gschk,Kniz s nbz Kn,Enl u EntfMdr  
 77.19.93↔ Knchnzs a.a.bz. Knch, oh Gschk, Knchnzs an s.n.bz Knch, Drain  
 77.19.99↔ Knochinzis an and näher bez Knoch, ohne Gschk, sonstige  
 77.24↔ Keilosteotomie an Karpalia und Metakarpalia  
 77.34.00↔ So Knochdurchtr an Karpal und Metakarpal, n.n.bez.  
 77.34.10↔ S Knchdrchr an Krpl u Mtkrpl, (D)Rtitionssttm an Krpl u Mtkrpl  
 77.34.11↔ S Knchdrchr an Krpl&Mtkrpl,Kmpl(mhrd)Osteot an Krpl&Mtkrpl  
 77.34.99↔ So Knochdurchtr an Karpal und Metakarpal, So  
 78.04.00↔ Knochentransplantation an Karpalia und Metakarpalia, n.n.bez.  
 78.04.10↔ Knchtx an Krpl u Mtkrpl, Gfgstielt m mkrvsk Anst  
 78.04.11↔ Knchtnrsp an Krpl u Mtkrpl, Gfgstielt oh mkrvsk Anst  
 78.04.12↔ Knochentransplantation an Karpalia und Metakarpalia, allogen  
 78.04.13↔ Knorpel-Knochentransplantation an Karpalia und Metakarpalia  
 78.04.19↔ Knchtx an Krpl/Mtkrpl (Atg Spng, krtksp Spn, N Gfgstiels Tx)  
 78.04.99↔ Knochentransplantation an Karpalia und Metakarpalia, sonstige  
 78.24.00↔ Verkürzungsosteotomie an Karpalia und Metakarpalia, n.n.bez.  
 78.24.10↔ Temporäre Epiphyseodese an Karpalia und Metakarpalia  
 78.24.11↔ Permanente Epiphyseodese an Karpalia und Metakarpalia  
 78.24.12↔ Therapeutische Epiphyseolyse an Karpalia und Metakarpalia  
 78.24.99↔ Verkürzungsosteotomie an Karpalia und Metakarpalia, sonstige  
 78.34↔ Verlängerungsosteotomie an Karpalia und Metakarpalia  
 78.44↔ Sonstige plastische Rekonstruktion an Karpalia und Metakarpalia  
 78.54.00↔ Inn Knchfx oh Rp d Fx an Krpl u Mtkrpl, n.n.bez.  
 78.54.10↔ Rv v Osteosynthmt (h Mtwchs) an Krpl u Mtkrpl  
 78.54.99↔ Inn Knochfix oh Rep d Fx an Karpal und Metakarpal, So  
 78.59.00↔ Inn Knchfx oh Rp d Fx an and näh bz Knch, auss Gschk, n.n.bez.  
 78.59.10↔ Revision von Osteosynthmat (oh Matwechs) an Phal d Hand  
 78.59.20↔ Rev von Osteosynthmat (oh Matwechs) an d Wirbelsäule  
 78.59.30↔ Revision von Osteosynthesematerial (ohne Matwechs) a Be  
 78.59.40↔ Rev von Osteosynthmat (oh Matwechs) an Phal d Fußes  
 78.59.90↔ Rv v Osteosynthmt (h Mtwchs) an and näh bz Knch, auss Gschk  
 78.59.99↔ Inn Knchfx oh Rp d Fx an and näh bz Knch, auss Gschk, S  
 79.13.00↔ Gschl Rp e Fx an Krpl u Mtkrpl m inn Knchfx, n.n.bez.  
 79.13.10↔ Gschl Rp e Fx an Krpl u Mtkrpl m inn Knchfx d wnkst Pl  
 79.13.19↔ Gschl RpFx an Krpl/Mtkrplinn Knchfx (d Schraub, Pl, Drht)  
 79.13.99↔ Gschl Rp e Fx an Krpl u Mtkrpl m inn Knchfx, S  
 79.14.00↔ Geschl Reposition e Fingfx mit inn Knochfix, n.n.bez.  
 79.14.10↔ Geschl Rep e Fingfx m inn Knochfix d winkelstabile Pl  
 79.14.19↔ Gschl Rp e Fngfx m S inn Knchfx (z.B. d Schraub, Pl, Drht)  
 79.14.99↔ Geschl Reposition e Fingfx mit inn Knochfix, sonstige  
 79.23↔ Off Rep e Fx an Karpal u Metakarpal oh innKnochFix

|           |  |           |  |
|-----------|--|-----------|--|
| 79.24↔    | Offene Rep einer FingFx ohne innere KnochFix                     | 81.73↔    | Totaler Handgelenkersatz   |
| 79.33.00↔ | Off Rp e Fx an Krpl u Mtkrpl m inn Knchfx, n.n.bez.              | 81.74.00↔ | Arthropl mit Implant a Karpok oder Karpomgel, n.n.bez.           |
| 79.33.10↔ | Off Rp e Fx an Krpl u Mtkrpl m inn Knchfx d (Blount)Klm          | 81.74.10↔ | Implantation einer Daumensattelgelenkendoprothese                |
| 79.33.19↔ | Off Rep e Fx an Karpal und Metakarpal m So inn Knochfix          | 81.74.99↔ | Arthropl mit Implant a Karpok oder Karpomgel, sonstige           |
| 79.33.99↔ | Off Rep e Fx an Karpal u Metakarpal m inn Knochfix, So           | 81.75↔    | Arthropl ohne Implantat am Karpokarpal- oder KMKMG               |
| 79.34↔    | Offene Rep einer FingFx mit innerer KnochFix                     | 81.79.10↔ | Implantation einer sonstigen Fingergelenkendoprothese            |
| 79.63↔    | Débridement einer offenen Fraktur an Karpalia und Metakarpalia   | 81.79.99↔ | Arthropl m Implant a Metakarpophal und lpg, sonstige             |
| 79.64↔    | Débridement einer offenen Fingerfraktur                          | 81.93.00↔ | Naht an Kapsel oder Ligament der oberen Extremitäten, n.n.bez.   |
| 79.83.00↔ | Offene Reposition einer Luxation des Handgelenks, n.n.bez.       | 81.93.10↔ | Nht an Kaps o Lig d oberen Extrem, Nht d Bandapp d Klav          |
| 79.83.10↔ | Offene Reposition einer Luxation des distales Radioulnargelenks  | 81.93.20↔ | Nht an Kps o Lg d ob Extrm, Nht d rdiouln Rngbnds                |
| 79.83.99↔ | Offene Reposition einer Luxation des Handgelenks, sonstige       | 81.93.21↔ | Nht an Kps o Lg d ob Extrm, Nht d dst rdiouln Bndpp              |
| 79.84↔    | Offene Reposition einer Luxation von Hand und Fingern            | 81.93.30↔ | Nht an Kaps o Lig d ob Extrem, Handwur und Mitthand              |
| 80.03↔    | Arthrotomie zur Prothesenentfernung am Handgelenk                | 81.93.99↔ | Naht an Kapsel oder Ligament der oberen Extremitäten, sonstige   |
| 80.04.00↔ | Arthrot zur Prothentf an Hand und Fing, n.n.bez.                 | 81.99.00↔ | Sonstige Operationen an Gelenken und Gelenkstrukturen, n.n.bez.  |
| 80.04.10↔ | Arthrt z Prthntf an Hnd u Fng, Entf e Daumstglprt                | 81.99.10↔ | Arthroskopische Revision eines Gelenkes, n.n.bez                 |
| 80.04.11↔ | Arthrt z Prthntf an Hnd u Fng, Entf e snst Fnggrlndprt           | 81.99.11↔ | Arthroskopische Revision eines Gelenkes, Humeroglenoidalgelenk   |
| 80.04.99↔ | Arthrot zur Prothentf an Hand und Fing, sonstige                 | 81.99.12↔ | Arthroskopische Revision eines Gelenkes, Akromioklavikulargelenk |
| 80.13.00↔ | Sonstige Arthrotomie des Handgelenks, n.n.bez.                   | 81.99.13↔ | Arthroskopische Revision eines Gelenkes, Sternoklavikulargelenk  |
| 80.13.10↔ | S Arthrt d Hdgl, Arthr Arthrt d Hndgl, Glsp m Drain              | 81.99.14↔ | Arthroskopische Revision eines Gelenkes, Ellbogen                |
| 80.13.11↔ | S Arthrt d Hdgl, Arthr Arthrt d Hndgl, Entf freier Glkörper      | 81.99.15↔ | Arthroskopische Revision eines Gelenkes, Handgelenk              |
| 80.13.12↔ | S Arthrt d Hdgl, Arthr Arthrt d Hndgl, Enl o Entf e Mdträg       | 81.99.16↔ | Arthroskopische Revision eines Gelenkes, Iliosakralgelenk        |
| 80.13.20↔ | So Arthrot d Hdgel, Arthrot d Handgel, Gelsp m Drain             | 81.99.17↔ | Arthroskopische Revision eines Gelenkes, Symphyse                |
| 80.13.21↔ | S Arthrt d Hdgl, Arthrt d Hndgl, Entf freier Glkörper            | 81.99.18↔ | Arthroskopische Revision eines Gelenkes, Hüftgelenk              |
| 80.13.99↔ | Sonstige Arthrotomie des Handgelenks, sonstige                   | 81.99.19↔ | Arthroskopische Revision eines Gelenkes, Sonstige                |
| 80.14.00↔ | Sonstige Arthrotomie von Hand und Fingern, n.n.bez.              | 81.99.1a↔ | Arthroskopische Revision eines Gelenkes, Kniegelenk              |
| 80.14.10↔ | S Arthrt v Hnd u Fng, Arthrt v Hnd u Fng, Glsp m Drain           | 81.99.1b↔ | Arthr Revision e Gel, Proximales Tibiofibulargelenk              |
| 80.14.99↔ | Sonstige Arthrotomie von Hand und Fingern, sonstige              | 81.99.1c↔ | Arthroskopische Revision eines Gelenkes, Oberes Sprunggelenk     |
| 80.43.00↔ | Durchtr von Gelkap, Lig oder Knorp a Hdgel, n.n.bez.             | 81.99.1d↔ | Arthroskopische Revision eines Gelenkes, Unteres Sprunggelenk    |
| 80.43.10↔ | Drchtr v Glkp, Lg o Knrp a Hdgl, Drchtr d Bändr d Hndwr          | 81.99.1e↔ | Arthr Revision e Gel, Fuss und Zehengelenk sonstige              |
| 80.43.20↔ | Drchtr v Glkp, Lg o Knrp a Hdgl, Exz v Bändr d Hndwr             | 81.99.1f↔ | Arthr Revision e Gelenkes, Metatarsophalangealgelenk             |
| 80.43.90↔ | Drchtr v Glkp, Lg o Knrp a Hdgl, S Op an Bändrn d Hndwr          | 81.99.1g↔ | Arthroskopische Revision eines Gelenkes, Zehengelenk             |
| 80.43.99↔ | Durchtr von Gelkap, Lig oder Knorp a Hdgel, sonstige             | 81.99.20↔ | Offen chirurgische Revision eines Gelenkes, n.n.bez.             |
| 80.44.00↔ | Durchtr von Gelkap, Lig o Knorp an Hand u Fing, n.n.bez.         | 81.99.21↔ | Offen Chir Revision e Gelenkes, Humeroglenoidalgelenk            |
| 80.44.10↔ | Drchtr v Glkp, Lg o Knrp an Hnd u Fng, Drchtr d Bändr d Mtthnd   | 81.99.22↔ | Offen Chir Revision eines Gelenkes, Akromioklavikgel             |
| 80.44.11↔ | Drchtr v Glkp, Lg o Knrp an Hnd u Fng, Drchtr d Rtnklm fixrm     | 81.99.23↔ | Offen Chir Revision e Gelenkes, Sternoklavikulargelenk           |
| 80.44.20↔ | Drchtr v Glkp, Lg o Knrp an Hnd u Fng, Exz v Bändrn d Mtthnd     | 81.99.24↔ | Offen chirurgische Revision eines Gelenkes, Ellbogen             |
| 80.44.21↔ | Drchtr v Glkp, Lg o Knrp an Hnd u Fng, Exz v snst Bändrn d Hnd   | 81.99.25↔ | Offen chirurgische Revision eines Gelenkes, Handgelenk           |
| 80.44.90↔ | Drchtr v Glkp, Lg o Knrp an Hnd u Fng, S Op an Bändrn d Mtthnd   | 81.99.26↔ | Offen chirurgische Revision eines Gelenkes, Iliosakralgelenk     |
| 80.44.91↔ | Drchtr v Glkp, Lg o Knrp an Hnd u Fng, S Op an snst Bändrn d Hnd | 81.99.27↔ | Offen chirurgische Revision eines Gelenkes, Symphyse             |
| 80.44.99↔ | Durchtr von Gelkap, Lig o Knorp an Hand und Fing, So             | 81.99.28↔ | Offen chirurgische Revision eines Gelenkes, Hüftgelenk           |
| 80.73.00↔ | Synovektomie am Handgelenk, n.n.bez.                             | 81.99.29↔ | Offen chirurgische Revision eines Gelenkes, sonstige             |
| 80.73.10↔ | Synovektomie a Hdgel, Arthr Synovektomie a Hdgel                 | 81.99.2a↔ | Offen chirurgische Revision eines Gelenkes, Kniegelenk           |
| 80.73.20↔ | Synovektomie am Handgelenk, Offene Synovektomie am Handgelenk    | 81.99.2b↔ | Offen Chir Revision e Gel, Prox Tibiofibulargelenk               |
| 80.73.99↔ | Synovektomie am Handgelenk, sonstige                             | 81.99.2c↔ | Offen chirurgische Revision eines Gelenkes, Oberes Sprunggelenk  |
| 80.83.00↔ | Sonstige Lok Exz oder Destr e Gelläs a Hdgel, n.n.bez.           | 81.99.2d↔ | Offen chirurgische Revision eines Gelenkes, Unteres Sprunggelenk |
| 80.83.10↔ | S Lk Exz o Dstr Glläs a Hdgl, Arthr Lk Exz o Dstr Glläs a Hdgl   | 81.99.2e↔ | Offen Chir Rev e Gel, Fuss und Zehengelenk sonstige              |
| 80.83.11↔ | Sonstige Lok Exz o Destr e Gelläs a Hdgel, Débr a Hdgel          | 81.99.2f↔ | Offen Chir Revision e Gel, Metatarsophalangealgelenk             |
| 80.83.12↔ | So Lok Exz o Destr e Gelläs a Hdgel, Zystextst a Hdgel           | 81.99.2g↔ | Offen chirurgische Revision eines Gelenkes, Zehengelenk          |
| 80.83.99↔ | Sonstige Lok Exz oder Destr e Gelläs a Hdgel, sonstige           | 81.99.30↔ | Arthroskopische Operationen am Gelenkknorpel, n.n.bez.           |
| 80.84.00↔ | So Lok Exz o Destr e Gelläs an Hand und Fing, n.n.bez.           | 81.99.31↔ | Arthr Operation a Gelenkknorpel, Humeroglenoidalgelenk           |
| 80.84.10↔ | S Lk Exz o Dstr e Glläs an Hnd u Fng, Dbr an Gl d Hndwr          | 81.99.32↔ | Arthr Operation a Gelenkknorpel, Akromioklavikgel                |
| 80.84.20↔ | S Lk Exz o Dstr e Glläs an Hnd u Fng, Dbr an snst Gl d Hnd u Fng | 81.99.33↔ | Arthr Operation a Gelenkknorpel, Sternoklavikulargelenk          |
| 80.84.99↔ | So Lok Exz o Destr e Gelläs an Hand und Fing, So                 | 81.99.34↔ | Arthroskopische Operation am Gelenkknorpel, Ellbogen             |
| 80.93.00↔ | Sonstige Exzision am Handgelenk, n.n.bez.                        | 81.99.35↔ | Arthroskopische Operation am Gelenkknorpel, Handgelenk           |
| 80.93.10↔ | Sonstige Exz a Handgelenk, Arthr Exz a Handgelenk                | 81.99.36↔ | Arthroskopische Operation am Gelenkknorpel, Iliosakralgelenk     |
| 80.93.11↔ | Sonstige Exz a Hdgel, Entn e Knorpeltx a Hdgel                   | 81.99.37↔ | Arthroskopische Operation am Gelenkknorpel, Symphyse             |
| 80.93.12↔ | Sonstige Exz a Hdgel, Res d Disc triangularis a Hdgel            | 81.99.38↔ | Arthroskopische Operation am Gelenkknorpel, Hüftgelenk           |
| 80.93.99↔ | Sonstige Exzision am Handgelenk, sonstige                        | 81.99.39↔ | Arthroskopische Operationen am Gelenkknorpel, sonstige           |
| 81.16↔    | Metatarsophalangeale Arthrodes                                   | 81.99.3a↔ | Arthr Operation a Gelkn und an D Menisken, Kniegelenk            |
| 81.25↔    | Arthrodes am Radiokarpalgelenk                                   | 81.99.3b↔ | Arthr Operation a Gelkn, Proximales Tibiofibulargelenk           |
| 81.26↔    | Arthrodes am Karpometakarpalgelenk                               | 81.99.3c↔ | Arthroskopische Operation am Gelenkknorpel, Oberes Sprunggelenk  |
| 81.27↔    | Arthrodes am Metakarpophalangealgelenk                           |           |  |
| 81.28↔    | Interphalangeal-Arthrodes  |           |  |
| 81.71.00↔ | Arthropl m Implant a Metakarpophal und lpg, n.n.bez.             |           |  |
| 81.72↔    | Arthropl ohne Implantat am Metakarpophal- und lpg                |           |  |



|           |  |           |   |
|-----------|--|-----------|---|
| 81.99.3d↔ | Arthroskopische Operation am Gelenkknorpel, Unteres Sprunggelenk | 82.09.99↔ | Sonstige Inzision an den Weichteilen der Hand, sonstige         |
| 81.99.3e↔ | Arthr Operation a Gelkn, Fuss und Zehengelenk sonstige           | 82.11.00↔ | Tenotomie der Hand, n.n.bez.                                    |
| 81.99.3f↔ | Arthr Operation a Gelkn, Metatarsophalangealgelenk               | 82.11.10↔ | Tenotomie der Hand, Handgelenk, perkutan                        |
| 81.99.3g↔ | Arthroskopische Operation am Gelenkknorpel, Zehengelenk          | 82.11.11↔ | Tenotomie der Hand, Finger, perkutan                            |
| 81.99.40↔ | Offen chirurgische Operationen am Gelenkknorpel, n.n.bez.        | 82.11.20↔ | Tenotomie der Hand, offen chirurgisch                           |
| 81.99.41↔ | Offen Chir Operation a Gelkn, Humeroglenoidalgelenk              | 82.11.99↔ | Tenotomie der Hand, sonstige                                    |
| 81.99.42↔ | Offen Chir Operation a Gelenkknorpel, Akromklavikgel             | 82.12↔    | Fasziotomie der Hand  |
| 81.99.43↔ | Offen Chir Operation a Gelkn, Sternoklavikulargelenk             | 82.19.00↔ | Sonstige Durchtrennung von Weichteilen der Hand, n.n.bez.       |
| 81.99.44↔ | Offen chirurgische Operation am Gelenkknorpel, Ellbogen          | 82.19.10↔ | So Durchtr v Weichteilen d Hand, Durchtr v Mn d Hand            |
| 81.99.45↔ | Offen chirurgische Operation am Gelenkknorpel, Handgelenk        | 82.19.99↔ | Sonstige Durchtrennung von Weichteilen der Hand, sonstige       |
| 81.99.46↔ | Offen chirurgische Operation am Gelenkknorpel, Iliosakralgelenk  | 82.21↔    | Exzision einer Läsion an einer Sehnscheide der Hand             |
| 81.99.47↔ | Offen chirurgische Operation am Gelenkknorpel, Symphyse          | 82.22↔    | Exzision einer Läsion an einem Handmuskel                       |
| 81.99.48↔ | Offen chirurgische Operation am Gelenkknorpel, Hüftgelenk        | 82.29↔    | Exzision einer anderen Läsion an den Weichteilen der Hand       |
| 81.99.49↔ | Offen chirurgische Operation am Gelenkknorpel, sonstige          | 82.33↔    | Sonstige Tenonektomie an der Hand                               |
| 81.99.4a↔ | Offen Chir Operation a Gelkn und an D Menisken, Kniegel          | 82.35.00↔ | Sonstige Fasziektomie der Hand, n.n.bez.                        |
| 81.99.4b↔ | Offen Chir Op a Gelkn, Proximales Tibiofibulargelenk             | 82.35.10↔ | Sonstige Fasziektomie der Hand, Fasziektomie der Hohlhand       |
| 81.99.4c↔ | Offen Chir Operation a Gelkn, Oberes Sprunggelenk                | 82.35.11↔ | So Fasziiekt d Hand, Fasziiekt d Hand u Fng m Neurolysis        |
| 81.99.4d↔ | Offen Chir Operation a Gelkn, Unteres Sprunggelenk               | 82.35.12↔ | S Fszieekt d Hnd, Fszieekt d Hnd u Fng m Neurlus u Artriolys    |
| 81.99.4e↔ | Offen Chir Op a Gelkn, Fuss und Zehengelenk sonstige             | 82.35.13↔ | S Fszieekt d Hnd, Fszieekt d Hnd u Fng m Arthrlysis             |
| 81.99.4f↔ | Offen Chir Operation a Gelkn, Metatarsophalangealgelenk          | 82.35.99↔ | Sonstige Fasziektomie der Hand, sonstige                        |
| 81.99.4g↔ | Offen chirurgische Operation am Gelenkknorpel, Zehengelenk       | 82.36↔    | Sonstige Myektomie der Hand                                     |
| 81.99.50↔ | Arthrorise und Temporäre Fixation eines Gelenkes, n.n.bez.       | 82.39.00↔ | Sonstige Exzision von Weichteilen der Hand, n.n.bez             |
| 81.99.51↔ | Arthr und Temporäre Fix e Gel, Humeroglenoidalgelenk             | 82.39.10↔ | So Exz v Weicht d Hand, Exz v Sehnscheiden d Hand               |
| 81.99.52↔ | Arthr und Temporäre Fixation e Gelenkes, Akromklavikgel          | 82.39.99↔ | Sonstige Exzision von Weichteilen der Hand, sonstige            |
| 81.99.53↔ | Arthr und Temporäre Fix e Gel, Sternoklavikulargelenk            | 82.41↔    | Naht an einer Sehnscheide der Hand                              |
| 81.99.54↔ | Arthrorise und Temporäre Fixation eines Gelenkes, Ellbogen       | 82.42↔    | Sekundäre Naht an einer Beugesehne der Hand                     |
| 81.99.55↔ | Arthrorise und Temporäre Fixation eines Gelenkes, Handgelenk     | 82.43↔    | Sekundäre Naht an einer anderen Sehne der Hand                  |
| 81.99.56↔ | Arthr und Temporäre Fix e Gelenkes, Iliosakralgelenk             | 82.44↔    | Sonstige Naht an einer Beugesehne der Hand                      |
| 81.99.57↔ | Arthrorise und Temporäre Fixation eines Gelenkes, Symphyse       | 82.45↔    | Sonstige Naht an einer anderen Sehne der Hand                   |
| 81.99.58↔ | Arthrorise und Temporäre Fixation eines Gelenkes, Hüftgelenk     | 82.46.00↔ | Naht an Muskel oder Faszie der Hand, n.n.bez.                   |
| 81.99.59↔ | Arthrorise und Temporäre Fixation, sonstige                      | 82.46.10↔ | Naht an Muskel oder Fasz d Hand, Naht an e Fasz d Hand          |
| 81.99.5a↔ | Arthrorise und Temporäre Fixation eines Gelenkes, Kniegelenk     | 82.46.20↔ | Naht an M oder Fasz d Hand, Naht an e M d Hand                  |
| 81.99.5b↔ | Arthr und Temporäre Fix e Gel, Prox Tibiofibulargelenk           | 82.46.99↔ | Naht an Muskel oder Faszie der Hand, sonstige                   |
| 81.99.5c↔ | Arthr und Temporäre Fix e Gelenkes, Oberes Sprunggelenk          | 82.51↔    | Verlängerung einer Sehne der Hand                               |
| 81.99.5d↔ | Arthr und Temporäre Fix e Gel, Unteres Sprunggelenk              | 82.52↔    | Verkürzung einer Sehne der Hand                                 |
| 81.99.5e↔ | Arthr und Temporäre Fix e Gel, Fuss und Zehen, sonstige          | 82.53↔    | Reinsertion einer Sehne der Hand                                |
| 81.99.5f↔ | Arthr und Temporäre Fix e Gel, Metatarsgel                       | 82.54↔    | Reinsertion eines Muskels der Hand                              |
| 81.99.5g↔ | Arthrorise und Temporäre Fixation eines Gelenkes, Zehengelenk    | 82.55↔    | Sonstige Längenänderung an Muskel oder Sehne der Hand           |
| 81.99.80↔ | Sonstige Arthr Op an Gel und Gelstrukt, n.n.bez.                 | 82.56↔    | Sonstiger Transfer oder Transplantation einer Sehne der Hand    |
| 81.99.81↔ | Sonstige Arthr Op an Gel und Gelstrukt, Handglenk                | 82.57.00↔ | Sonstige Transposition einer Sehne der Hand, n.n.bez.           |
| 81.99.82↔ | Sonstige Arthr Op an Gel und Gelstrukt, Kniegel                  | 82.57.10↔ | So Transp e Sehn d Hand, Transp e Beugesehne d Hand             |
| 81.99.83↔ | Sonstige Arthr Op an Gel und Gelstrukt, Ob Sprunggelenk          | 82.57.99↔ | Sonstige Transposition einer Sehne der Hand, sonstige           |
| 81.99.89↔ | Sonstige Arthr Op an Gel und Gelstrukt, sonstige                 | 82.58↔    | Sonstiger Transfer oder Transplantation eines Handmuskels       |
| 81.99.90↔ | Sonstige offen Chir Operationen an Gel und Gelkn                 | 82.59↔    | Sonstige Transposition eines Handmuskels                        |
| 81.99.91↔ | Sonstige offen Chir Op an Gel und Gelkn, Humerogel               | 82.61↔    | Pollizisation mit Übertragung von Nerven und Blutversorgung     |
| 81.99.92↔ | Sonstige offen Chir Op an Gel und Gelkn, Akromklavikgel          | 82.69↔    | Sonstige Rekonstruktion des Daumens                             |
| 81.99.93↔ | So offen Chir Op an Gel und Gelkn, Sternokligel                  | 82.71↔    | Rekonstruktion eines Ringbandes                                 |
| 81.99.94↔ | Sonstige offen Chir Operationen an Gel und Gelkn, Ellb           | 82.72.00↔ | Plast Op an d Hand m M o FaszTransplantat, n.n.bez.             |
| 81.99.95↔ | So offen Chir Op an Gel u Gelkn, Prox Radioulnargelenk           | 82.72.10↔ | Plist Op an d Hnd m M o FszTx, Plist Op m M o FszTx, an e Fng   |
| 81.99.96↔ | Sonstige offen Chir Operationen an Gel und Gelkn, Hdgel          | 82.72.11↔ | Plist Op anHndM/FszTx, Plist OpM/FszTx, an snst TeilHnd         |
| 81.99.97↔ | Sonstige offen Chir Op an Gel und Gelkn, Iliosgel                | 82.72.99↔ | Plast Op an d Hand m M o FaszTransplantat, sonstiges            |
| 81.99.98↔ | Sonstige offen Chir Op an Gel und Gelkn, Hüftgel                 | 82.79↔    | Plast OP an der Hand mit anderem Tx oder Implant                |
| 81.99.99↔ | Sonstige Operationen an Gelenken und Gelenkstrukturen, sonstige  | 82.81↔    | Transfer eines Fingers, ausgenommen Daumen                      |
| 81.99.9a↔ | So offen Chir Op an Gel und Gelkn, Prox Tibiofibgel              | 82.82↔    | Plastische Rekonstruktion einer Spalthand                       |
| 81.99.9b↔ | Sonstige offen Chir Op an Gel und Gelkn, Ob Sg                   | 82.83↔    | Plastische Rekonstruktion bei Makrodaktylie                     |
| 81.99.9c↔ | So offen Chir Op an Gel und Gelkn, Unteres Sprunggelenk          | 82.84↔    | Plastische Rekonstruktion bei Mallet-Finger                     |
| 81.99.9e↔ | So offen Chir Op an Gel und Gelkn, Fuss und Zehen, So            | 82.85↔    | Sonstige Tenodese an der Hand                                   |
| 81.99.9f↔ | Sonstige offen Chir Op an Gel und Gelkn, Metatarsgel             | 82.86.00↔ | Sonstige Tenoplastik an der Hand, n.n.bez.                      |
| 81.99.9g↔ | Sonstige offen Chir Op an Gel und Gelkn, Zehengelenk             | 82.86.10↔ | So Tenopl an d Hand, Tenopl von Beugesehnen d Hand              |
| 82.01.00↔ | Exploration an der Handsehnscheide, n.n.bez.                     | 82.86.11↔ | S Tnpl an d Hnd, Schffng e Trmsplntlgfs f Shn an d Hnd          |
| 82.01.10↔ | Exploration an der Handsehnscheide, Extensoren                   | 82.86.12↔ | S Tnpl an d Hnd, Rv e Shnimpl an d Hnd (h Wchs)                 |
| 82.01.11↔ | Exploration an der Handsehnscheide, Flexoren                     | 82.86.13↔ | So Tenopl an d Hand, Wechsel e Sehnenimpl an d Hand             |
| 82.01.99↔ | Exploration an der Handsehnscheide, sonstige                     | 82.86.99↔ | Sonstige Tenoplastik an der Hand, sonstige                      |
| 82.02↔    | Myotomie an der Hand   | 82.89.00↔ | Sonstige plastische Operationen an der Hand, n.n.bez.           |
| 82.04↔    | Inzision und Drainage von Palmer- oder Thenarraum                | 82.89.10↔ | So Plast Op an d Hand, Sehnscheidenplastik an d Hand            |
| 82.09.00↔ | Sonstige Inzision an den Weichteilen der Hand, n.n.bez.          | 82.89.11↔ | S Plist Op an d Hnd, Knöchrm Rf v Bändr d Hnd, Hndwr u Mththnd  |
| 82.09.10↔ | S Inzs an D Weicht d Hnd, Shnnfchsplntng an d Hnd                | 82.89.12↔ | S Plist Op an d Hnd, Knöchrm Rf v Bändr d Hnd, S Bändr d Hnd    |
|           |  | 82.89.13↔ | S Plist Op an Hnd,Glübrgreifnd Weichteildstrktion b kng Anm Hnd |
|           |  | 82.89.14↔ | So Plast Op an d Hand, Radialisation b kong Anom d Hand         |

|           |  |           |  |
|-----------|--|-----------|--|
| 82.89.15↔ | S Plst Op an d Hnd, Rs v Schnürmgn m plstschr Rk b kng Anm d Hnd | 82.99.99↔ | Sonstige Op an M, Sehne und Fasz d Hand, sonstige          |
| 82.89.16↔ | So Plast Op an d Hand, Transfer e Zehe als Fingerersatz          | 84.21↔    | Daumen-Replantation  |
| 82.89.99↔ | Sonstige plastische Operationen an der Hand, sonstige            | 84.22↔    | Finger-Replantation (ausser Daumen)                        |
| 82.91↔    | Lösung von Adhäsionen an der Hand                                | 84.23.00↔ | Replantation von Vorderarm, Handgelenk oder Hand, n.n.bez. |
| 82.99.00↔ | Sonstige Op an M, Sehne und Fasz d Hand, n.n.bez.                | 84.23.10↔ | Repl von Vorderarm, Hdgel o Hand, Repl von Vorderarm       |
| 82.99.10↔ | So Op an M, Sehn und Fasz d Hand, So Op an Sehn d Hand           | 84.23.11↔ | Repl von Vorderarm, Hdgel o Hand, Repl von Hdgel o Hand    |
| 82.99.20↔ | So Op an M, Sehn und Fasz d Hand, So Op an Fasz d Hand           | 84.23.99↔ | Replantation von Vorderarm, Handgelenk oder Hand, sonstige |
| 82.99.30↔ | So Op an M, Sehn und Fasz d Hand, So Op an Mn d Hand             |           |  |

### Prozedur EML-3

|           |  |           |   |
|-----------|--|-----------|---|
| 00.80↔    | Revision einer Knieprothese, total (alle Komponenten)            | 80.86.00↔ | Sonstige Lok Exz oder Destr e Gelläs a Knie, n.n.bez.           |
| 00.81↔    | Revision einer Knieprothese, Tibiakomponente                     | 80.86.10↔ | S Lk Exz o Dstr e Glläs a Knie, Arthr Lk Exz o Dstr a Kniegl    |
| 00.83↔    | Revision einer Knieprothese, Patellarkomponente                  | 80.86.11↔ | So Lok Exz o Destr e Gelläs a Knie, Débr a Kniegel              |
| 00.84↔    | Revision einer Knieprothese, Tibialiner                          | 80.86.12↔ | So Lok Exz o Destr e Gelläs a Knie, Zystextst a Kniegel         |
| 77.06.00↔ | Sequestrektomie an der Patella, n.n.bez.                         | 80.86.13↔ | S Lk Exz o Dstr e Glläs a Knie, Exz e Mnsksgngliions a Kniegl   |
| 77.06.10↔ | Sequestrektomie an d Patella, ohne Einl e Medträg                | 80.86.99↔ | Sonstige Lok Exz oder Destr e Gelläs a Knie, sonstige           |
| 77.06.11↔ | Sequestrektomie an d Patella, m Einl e Medträg                   | 81.22↔    | Knie-Arthroese  |
| 77.06.99↔ | Sequestrektomie an der Patella, sonstige                         | 81.42↔    | Five in one Rekonstruktion am Kniegelenk                        |
| 77.16.00↔ | So Knochinzis oh Knochdurchtr an d Patel, n.n.bez.               | 81.43↔    | Rekonstruktion am Kniegelenk nach unhappy triad                 |
| 77.16.10↔ | S Knchnzs oh Knchdrchr an d Ptl, Explr u Knchnb                  | 81.44.00↔ | Stabilisierung der Patella, n.n.bez.                            |
| 77.16.11↔ | So Knochinzis oh Knochdurchtr an d Patel, Fremdkentf             | 81.44.10↔ | Stabilisierung der Patella, Retinakulumspaltung, lateral        |
| 77.16.12↔ | S Knchnzs oh Knchdrchr an d Ptl, Enl u Entf e Mdträg             | 81.44.11↔ | Stb d Ptl, Rtnklmsplntng, ltrl m Züglngsprtion                  |
| 77.16.13↔ | Sonstige Knochinzis oh Knochdurchtr an d Patella, Drain          | 81.44.12↔ | Stab d Patel, Verlagerung d Patellarsehnenansatzes              |
| 77.16.99↔ | So Knochinzis oh Knochdurchtr an d Patel, So                     | 81.44.13↔ | Stb d Ptl, Vrlg d Ptlrshhnnstz m Knchnspn                       |
| 77.86↔    | Sonstige partielle Knochenresektion aus der Patella              | 81.44.99↔ | Stabilisierung der Patella, sonstige                            |
| 77.96↔    | Totale Patella-Resektion   | 81.45.00↔ | Sonstige Rekonstruktion an den Kreuzbändern, n.n.bez.           |
| 78.06.00↔ | Knochen transplantation an der Patella, n.n.bez.                 | 81.45.19↔ | So Reko an D Kreuzb, So Reko an D Kreuzb, arthr                 |
| 78.06.10↔ | Knochtx an d Patella, Gefgestielt m mikrovask Anast              | 81.45.20↔ | S Rk an D Kreuzb, Rk d vrd Kreuzb m aut Ptshn, offn chr         |
| 78.06.12↔ | Knochen transplantation an der Patella, allogene                 | 81.45.21↔ | S Rk an D Kreuzb, Rk d hnt Kreuzb m aut Ptshn, offn chr         |
| 78.06.19↔ | S Knchtx an d Ptl (z.B. Atg Spng, krtksp Spn, N Gfgstielt Tx)    | 81.45.29↔ | So Reko an D Kreuzb, So Reko an D Kreuzb, offen chir            |
| 78.06.20↔ | Knchtx an d Ptl, Knchntmsp, Gfgstielt, oh mkrvsk Anast           | 81.45.99↔ | Sonstige Rekonstruktion an den Kreuzbändern, sonstige           |
| 78.06.99↔ | Knochen transplantation an der Patella, sonstige                 | 81.46↔    | Sonstige Rekonstruktion am Kollateralband                       |
| 78.56.00↔ | Inn Knochfix oh Reposition d Fx an d Patella, n.n.bez.           | 81.47.00↔ | Sonstige Rekonstruktion am Kniegelenk, n.n.bez.                 |
| 78.56.10↔ | Revision von Osteosynthmat (oh Matwechs) an d Patella            | 81.47.10↔ | Sonstige Rekonstruktion a Kniegel, Ref e osteoch Fragm          |
| 78.56.99↔ | Inn Knochfix oh Reposition d Fx an d Patella, sonstige           | 81.47.11↔ | Sonstige Reko a Kniegel, Ref e osteoch Fragm, arthr             |
| 79.59.00↔ | Off Rep e Epiphysdiast an and bez Knoch, n.n.bez.                | 81.47.12↔ | Sonstige Reko a Kniegel, Subchondrale Spongiosaplastik          |
| 79.59.10↔ | Offene Reposition einer Epiphysdiastase an der Patella           | 81.47.13↔ | So Reko a Kniegel, Subchondrale Spongiosaplastik, arthr         |
| 79.59.99↔ | Off Rep e Epiphysdiast an and bez Knoch, sonstige                | 81.47.14↔ | Sonstige Rekonstruktion am Kniegelenk, Meniskusrefixation       |
| 79.76↔    | Geschlossene Reposition einer Luxation des Knies                 | 81.47.15↔ | Sonstige Reko a Kniegel, Meniskusrefixation, arthr              |
| 79.86.00↔ | Offene Reposition einer Luxation des Knies, n.n.bez.             | 81.47.16↔ | Sonstige Rekonstruktion am Kniegelenk, Meiniskustransplantation |
| 79.86.10↔ | Off Reposition e Lux d proximalen Tibiofibulargelenks            | 81.47.17↔ | S Rk a Kniegl, Knrpltx u Implnt v ivt hrg Gwklt                 |
| 79.86.19↔ | Offene Reposition einer Luxation des Kniegelenks                 | 81.47.18↔ | S Rk a Kniegl, Knrpltx u Implnt v ivt hrg Gwklt, arthr          |
| 79.86.99↔ | Offene Reposition einer Luxation des Knies, sonstige             | 81.47.19↔ | So Reko a Kniegel, Knöcherne Ref e Kreuzb, offen chir           |
| 80.06↔    | Arthrotomie zur Prothesenentfernung am Knie                      | 81.47.20↔ | Sonstige Reko a Kniegel, Knöcherne Ref e Kreuzb, arthr          |
| 80.16.00↔ | Sonstige Arthrotomie des Knies, n.n.bez.                         | 81.47.21↔ | Sonstige Rekonstruktion am Kniegelenk, Knorpelglättung          |
| 80.16.10↔ | S Arthrt d Knies, Arthr Arthrt d Kniegl, Glsp m Drain            | 81.47.22↔ | Sonstige Rekonstruktion a Kniegel, Knorpelgl, arthr             |
| 80.16.11↔ | S Arthrt d Knies, Arthr Arthrt d Kniegl, Entf freier Glkörper    | 81.47.23↔ | Sonstige Reko a Kniegel, Subchondrale Knocheröff                |
| 80.16.12↔ | S Arthrt d Knies, Arthr Arthrt d Kniegl, Enl o Entf e Mdträg     | 81.47.24↔ | Sonstige Reko a Kniegel, Subchondrale Knocheröff, arthr         |
| 80.16.20↔ | So Arthrot d Knies, Arthrot d Kniegel, Gelsp m Drain             | 81.47.25↔ | S Rk a Kniegl, Sbch Knchröff m Enbr e azll Impl, arthr          |
| 80.16.21↔ | S Arthrt d Knies, Arthrt d Kniegl, Entf freier Glkörper          | 81.47.26↔ | Rk a Kniegl, Implntptntndndvduelln metal Knrplrtz a Kniegl      |
| 80.16.99↔ | Sonstige Arthrotomie des Knies, sonstige                         | 81.47.27↔ | Sonstige Reko a Kniegel, Resektpl a Kniegel                     |
| 80.46.00↔ | Durchtr von Gelkaps, Lig oder Knorp a Knie, n.n.bez.             | 81.47.30↔ | So Reko a Kniegel, So Ref u Nht a Kapselbapp d Kniegel          |
| 80.46.10↔ | Durchtr von Gelkaps, Lig oder Knorp a Knie, a Kniegel            | 81.47.31↔ | So Reko a Kniegel, So Bandplastik a Kniegel, offen chir         |
| 80.46.20↔ | Drchtr v Glkps, Lg o Knrp a Knie, a prx Tbiofagl                 | 81.47.40↔ | Sonstige Reko a Kniegel, Patel und ihr Halteapp                 |
| 80.46.99↔ | Durchtr von Gelkaps, Lig oder Knorp a Knie, sonstige             | 81.47.90↔ | Sonstige Rekonstruktion am Kniegelenk, arthroskopisch           |
| 80.6x.00↔ | Menispektomie am Knie, n.n.bez.                                  | 81.47.99↔ | Sonstige Rekonstruktion am Kniegelenk, sonstige                 |
| 80.6x.10↔ | Menispektomie am Knie, arthroskopisch, partiell                  | 81.54.00↔ | Totalendoprothese des Kniegelenks, n.n.bez.                     |
| 80.6x.11↔ | Menispektomie am Knie, arthroskopisch, total                     | 81.54.10↔ | Tep d Kniegel, Unikondyläre Schlittenprothese                   |
| 80.6x.20↔ | Menispektomie am Knie, offen chirurgisch, partiell               | 81.54.11↔ | Totalendoprothese d Kniegel, Bikondyläre Oberflersprot          |
| 80.6x.21↔ | Menispektomie am Knie, offen chirurgisch, total                  | 81.54.12↔ | Totalendoprothese des Kniegelenks, Scharnierendoprothese        |
| 80.6x.99↔ | Menispektomie am Knie, sonstige                                  | 81.54.13↔ | Totalendoprothese des Kniegelenks, Patellaersatz                |
| 80.76.00↔ | Synovektomie am Knie, n.n.bez.                                   | 81.54.14↔ | Totalendoprothese des Kniegelenks, Sonderprothese               |
| 80.76.10↔ | Synovektomie am Knie, Arthroskopische Synovektomie am Kniegelenk | 81.54.99↔ | Totalendoprothese des Kniegelenks, sonstige                     |
| 80.76.11↔ | Synovekt a Knie, Arthr Synovekt a prox Tibiofibgl                | 81.55.00↔ | Revision einer Knieprothese, n.n.bez.                           |
| 80.76.20↔ | Synovektomie am Knie, Offene Synovektomie am Kniegelenk          | 81.55.10↔ | Revision einer Knieprothese, ohne Wechsel                       |
| 80.76.21↔ | Synovekt a Knie, Off Synovekt a prox Tibiofibulargelenk          | 81.55.11↔ | Rv e Knieprth, Rv e Knieprth u Wchs e Ptltaerstz                |
| 80.76.99↔ | Synovektomie am Knie, sonstige                                   | 81.55.12↔ | Rv e Knieprth, Rv e Knieprth u Neuimpl e Knieendprths           |

- 81.55.99↔ Revision einer Knieprothese, sonstige
- 81.95.00↔ Nht an Kaps oder Lig d übrigen unteren Extrem, n.n.bez.
- 81.95.10↔ Nht an Kps o Lg d übrgn unt Extrm, Nht d vrd Kreuzb, arthr
- 81.95.11↔ Nht an Kps o Lg d übrgn unt Extrm, Nht d vrd Kreuzb, offn chr
- 81.95.12↔ Nht an Kps o Lg d übrgn unt Extrm, Nht d hnt Kreuzb, arthr
- 81.95.13↔ Nht an Kps o Lg d übrgn unt Extrm, Nht d hnt Kreuzb, offn chr
- 81.95.14↔ Nht an Kps/Lgübrgn unt Extrm, Nhtmd KpslbbpEngr Mnsks, arthr

- 81.95.15↔ Nht Kps/Lg d übr unt Extr,Nht d md Kbapp m Egr a Mnsks,of chr
- 81.95.16↔ Nht an Kps o Lg d übrgn unt Extrm, Nht d lt Kpslbbp, arthr
- 81.95.17↔ Nht an Kps o Lg d übrgn unt Extrm, Nht d lt Kpslbbp, offn chr
- 81.95.18↔ Nht an Kps o Lg d übrgn unt Extrm, Nht d drs Kpslbbp, offn chr
- 81.95.99↔ Nht an Kaps oder Lig d übrigen unteren Extrem, sonstige

**Prozedur EML-4**

- 77.01.00↔ Sepuestrekt an Skapula, Klav, Rip und Sternum, n.n.bez.
- 77.01.10↔ Spuestrkt an Skp/Klv/Rp/Strn/Spuestrkt an Skp/Klv, oh EnlMdräg
- 77.01.11↔ Spuestrkt an Skp, Klv, Rp/Strn, Spuestrkt an Skp/Klv,EnlMdräg
- 77.01.20↔ Spuestrkt an Skp/Klv/Rp/Strn, Spuestrkt an Rp/Strn,/Mdräg
- 77.01.21↔ Spuestrkt an Skp, Klv, Rp/Strn, Spuestrkt an Rp/Strn,EnlMdräg
- 77.01.99↔ Sepuestrekt an Skapula, Klav, Rip und Sternum, sonstige
- 77.11.00↔ S Knchnzs oh Knchdrchr an Skp, Klv, Rp u Strn, n.n.bez.
- 77.11.10↔ S Kniz oh Kndtr a Skp,Klv,Rp,Strn,Kniz a Skp,Klv,Explr u Knb
- 77.11.11↔ S Kniz oh Kndtr an Skp,Klv,Rp u Strn,Kniz an Skp u Klv,Frmdkntf
- 77.11.12↔ S Kniz oh Kndtr a Skp,Klv,Rp,Strn,Kniz a Skp,Klv,Enl Entf Mdr
- 77.11.13↔ S Kniz oh Kndtr an Skp,Klv,Rp u Strn,Kniz an Skp u Klv,Drain
- 77.11.20↔ S Kniz oh Kndtr Skp,Klv,Rp,Strn,Kniz a Rp,Strn,Explr u Knb
- 77.11.21↔ S Kniz oh Kndtr an Skp,Klv,Rp u Strn,Kniz an Rp u Strn,Frmdkntf
- 77.11.22↔ S Kniz oh Kndtr a Skp,Klv,Rp,Strn,Kniz a Rp,Strn,Enl Entf Mdr
- 77.11.23↔ S Kniz oh Kndtr an Skp,Klv,Rp u Strn,Kniz an Rp u Strn,Drain
- 77.11.99↔ S Knchnzs oh Knchdrchr an Skp, Klv, Rp u Strn, S
- 77.31.00↔ So Knochdurchtr an Skap, Klav, Rip und Stern, n.n.bez.
- 77.31.10↔ S Knchdrchr an Skp, Klv, Rp u Strn, S Knchdrchr an Skp
- 77.31.11↔ S Knchdrchr an Skp, Klv, Rp u Strn, S Knchdrchr an Klav

- 77.31.20↔ S Knchdrchr an Skp, Klv, Rp u Strn, S Knchdrchr an d Rpp
- 77.31.21↔ S Knchdrchr an Skp, Klv, Rp u Strn, S Knchdrchr a Strn
- 77.31.99↔ So Knochdurchtr an Skap, Klav, Rip und Sternum, So
- 78.01.00↔ Knochtx an Skapula, Klav, Rippen und Sternum, n.n.bez.
- 78.01.10↔ Knochtx an Skap und Klav, Gefgestielt m mikrovask Anast
- 78.01.11↔ Knochtx an Skap u Klav, Gefgestielt oh mikrovask Anast
- 78.01.12↔ Knochentransplantation an Skapula und Klavikula, allogene
- 78.01.13↔ Knorpel-Knochentransplantation an Skapula und Klavikula
- 78.01.19↔ Knchtx an Skp u Klv, S (z.B. Spng, krksp Spn, N Gfgstielt Tx)
- 78.01.20↔ Knochentransplantation an Rippen und Sternum, alle Eingriffe
- 78.01.99↔ Knochtx an Skapula, Klav, Rippen und Sternum, sonstige
- 78.41.00↔ So Plast Reko an Skap, Klav, Rip und Sternum, n.n.bez.
- 78.41.10↔ Sonstige plastische Rekonstruktion an Skapula und Klavikula
- 78.41.20↔ Sonstige plastische Rekonstruktion an Rippen und Sternum
- 78.41.30↔ S Plst Rk a Skp,Klv,Rp,Strn,Imp vrtkln exp prot Ttrp [VEPTR]
- 78.41.99↔ So Plast Reko an Skap, Klav, Rip und Sternum, So
- 78.51.00↔ Inn Knchfx oh Rp d Fx an Skp, Klv, Rp u Strn, n.n.bez.
- 78.51.10↔ Rv v Osteosynthmt (h Mtwhs) an Skp, Klv, Rp u Strn
- 78.51.99↔ Inn Knochfix oh Rep d Fx an Skap, Klav, Rip u Stern, So
- 79.49↔ Geschl Rep einer EpiphysDiast anderer bez Knochen

**Prozedur EML-5**

- 79.81.00↔ Offene Reposition einer Luxation der Schulter, n.n.bez.
- 79.81.10↔ Offene Reposition einer Luxation im Humeroglenoidalgelenk
- 79.81.20↔ Offene Reposition einer Luxation im Akromioklavikulargelenk
- 79.81.99↔ Offene Reposition einer Luxation der Schulter, sonstige
- 80.01.00↔ Arthrotomie zur Prothesenentfernung an der Schulter, n.n.bez.
- 80.01.10↔ Arthrot zur Prothentf an d Schult, Entf e Humeruskprot
- 80.01.11↔ Arthrt z Prthntf an d Schlt, Entf e Tp d Schltrgl
- 80.01.99↔ Arthrotomie zur Prothesenentfernung an der Schulter, sonstige
- 80.11.00↔ Sonstige Arthrotomie der Schulter, n.n.bez.
- 80.11.10↔ S Arthrt d Schlt, Arthr Arthrt d Hmrglgl, Glsp m Drain
- 80.11.11↔ S Arthrt d Schlt, Arthr Arthrt d Hmrglgl, Entf freier Glkörper
- 80.11.12↔ S Arthrt d Schlt, Arthrt d Hmrglgl, Glsp m Drain
- 80.11.13↔ S Arthrt d Schlt, Arthrt d Hmrglgl, Entf freier Glkörper
- 80.11.19↔ So Arthrot d Schult, So Arthrot d Humeroglgel
- 80.11.20↔ S Arthrt d Schlt, Arthr Arthrt d Akromioklvgl, Glsp m Drain
- 80.11.21↔ S Arthrt d Schlt, Arthr Arthrt d Akromioklvgl, Entf freier Glkörper
- 80.11.22↔ S Arthrt d Schlt, Arthrt d Akromioklvgl, Glsp m Drain
- 80.11.23↔ S Arthrt d Schlt, Arthrt d Akromioklvgl, Entf freier Glkörper
- 80.11.29↔ So Arthrot d Schult, So Arthrot d Akromioklavgel
- 80.11.99↔ Sonstige Arthrotomie der Schulter, sonstige
- 80.41.00↔ Durchtr von Gelkaps, Lig o Knorp an d Schult, n.n.bez.
- 80.41.10↔ Durchtr von Gelkaps, Lig o Knorp an d Schult, Humerogel
- 80.41.20↔ Durchtr v Glkps, Lg o Knrp an d Schlt, Akrmklvkg
- 80.41.99↔ Durchtr von Gelkaps, Lig o Knorp an d Schult, sonstige
- 80.71.00↔ Synovektomie an der Schulter, n.n.bez.
- 80.71.10↔ Synovektomie an der Schulter, Humeroglenoidalgelenk
- 80.71.11↔ Synovektomie an der Schulter, Akromioklavikulargelenk
- 80.71.99↔ Synovektomie an der Schulter, sonstige
- 80.81.00↔ Sonstige Lok Exz o Destr e Gelläs an d Schult, n.n.bez.
- 80.81.10↔ S Lk Exz o Dstr e Glläs an d Schlt, Débr a Hmrgl
- 80.81.11↔ S Lk Exz o Dstr e Glläs an d Schlt, Zystxst a Hmrgl
- 80.81.19↔ S Lk Exz o Dstr e Glläs an d Schlt, S Lk Exz o Dstr a Hmrgl
- 80.81.20↔ S Lk Exz o Dstr e Glläs an d Schlt, Débr a Akrmklvkg
- 80.81.21↔ S Lk Exz o Dstr e Glläs an d Schlt, Zystxst a Akrmklvkg

- 80.81.29↔ S Lk Exz o Dstr e Glläs an d Schlt, S Lk Exz o Dstr a Akrmklvkg
- 80.81.99↔ Sonstige Lok Exz o Destr e Gelläs an d Schult, sonstige
- 80.91.00↔ Sonstige Exzision an der Schulter, n.n.bez.
- 80.91.10↔ Sonstige Exz an d Schulter, Arthr Exz a Humerogel
- 80.91.11↔ Sonstige Exz an d Schulter, Sonstige Exz a Humerogel
- 80.91.20↔ Sonstige Exz an d Schulter, Arthr Exz a Akromioklavikulargel
- 80.91.21↔ Sonstige Exz an d Schult, Sonstige Exz a Akromioklavikulargel
- 80.91.30↔ Sonstige Exz an d Schult, Entn e Knorpeltx an d Schult
- 80.91.99↔ Sonstige Exzision an der Schulter, sonstige
- 81.23↔ Schulter-Arthrodese
- 81.80↔ Totalprothese des Schultergelenks
- 81.81↔ Partielle Prothese des Schultergelenks
- 81.82.00↔ Plast Reko b rezidivierender Schulterluxation, n.n.bez.
- 81.82.10↔ Plst Rk b rz Schllx, Rf d Lbrm glnoidl, arthr
- 81.82.11↔ Plst Rk b rz Schllx, Kpslrf m Fx a Glnoid, arthr
- 81.82.19↔ Plast Reko b rez Schulterluxation, sonstige, arthr
- 81.82.20↔ Plast Reko b rez Schullux, Ref d Limbus, offen chir
- 81.82.21↔ Plst Rk b rz Schllx, Vrd u hnt Pfnnrndplstik
- 81.82.22↔ Plast Reko b rez Schullux, Vorderere u hint Kapselplastik
- 81.82.29↔ Plast Reko b rez Schulterluxation, sonstige, offen chir
- 81.82.99↔ Plast Reko b rezidivierender Schulterluxation, sonstige
- 81.83.00↔ Sonstiger Eingriff am Schultergelenk, n.n.bez.
- 81.83.10↔ S Engr a Schltgl, Rf e osteoch Frgm, Hmrgl, arthr
- 81.83.11↔ S Engr a Schltgl, Rf e osteoch Frgm, Hmrgl, offn chr
- 81.83.12↔ S Engr a Schltgl, Rf e osteoch Frgm, Akrmklvkg, arthr
- 81.83.13↔ S Engr a Schltgl, Rf e osteoch Frgm, Akrmklvkg, offn chr
- 81.83.14↔ S Engr a Schltgl, Sbch Spngplst, Hmrgl, arthr
- 81.83.15↔ S Engr a Schltgl, Sbch Spngplst, Hmrgl, offn chr
- 81.83.16↔ S Engr a Schltgl, Sbch Spngplst, Akrmklvkg, arthr
- 81.83.17↔ S Engr a Schltgl, Sbch Spngplst, Akrmklvkg, offn chr
- 81.83.18↔ S Engr a Schltgl, Knrpltx u Implnt v ivt hrg Gwklt, Hmrgl, arthr
- 81.83.19↔ S Engr a Schltgl, Knrpltx&Implnt v ivt hrg Gwklt,Hmrgl,offn chr
- 81.83.20↔ Engr a Schltgl, Knrpltx/Implntiv hrg Gwklt, Akrmklvkg, arthr
- 81.83.21↔ Engr Schltgl, Knrpltx/Implntiv hrg Gwklt, Akrmklvkg, offn chr

|           |   |           |   |
|-----------|---|-----------|---|
| 81.83.22↔ | So Eingr a Schultgel, Knorpelgl, Humerogel, arthr               | 81.83.33↔ | So Eingr a Schultgel, Erw d subakromialen Raumes, arthr           |
| 81.83.23↔ | So Eingr a Schultgel, Knorpelgl, Humerogel, offen chr           | 81.83.34↔ | So Eingr a Schultgel, Kapselraf m Fix a Glenoid, arthr            |
| 81.83.24↔ | So Eingr a Schultgel, Knorpelgl, Akromklavikgel, arthr          | 81.83.39↔ | S Eingr a Schltgl, Arthr Rf u Plst a Kpslbbp d Schltrgl, S, arthr |
| 81.83.25↔ | S Eingr a Schltgl, Knrplgl, Akrmklvkg, ofn chr                  | 81.83.40↔ | Sonstiger Eingr a Schultgel, Resektpl a Schultgel                 |
| 81.83.26↔ | S Eingr a Schltgl, Sbh Knchröf, Hmrgl, arthr                    | 81.83.41↔ | Sonstiger Eingr a Schultgel, Ref d Limbus, offen chr              |
| 81.83.27↔ | S Eingr a Schltgl, Sbh Knchröf, Hmrgl, ofn chr                  | 81.83.42↔ | So Eingr a Schultgel, Vordere u Hint Pfannenrandplastik           |
| 81.83.28↔ | S Eingr a Schltgl, Sbh Knchröf, Akrmklvkg, arthr                | 81.83.43↔ | So Eingr a Schultgel, Vordere und Hint Kapselplastik              |
| 81.83.29↔ | S Eingr a Schltgl, Sbh Knchröf, Akrmklvkg, ofn chr              | 81.83.44↔ | Engr Schltgl, AkrmoplstKdrchtr Lgmntm crooacrmial, ofn chr        |
| 81.83.30↔ | S Eingr a Schltgl, Sbh Knchröf m Enbr e azll Impl, Hmrgl, arthr | 81.83.49↔ | S Eingr a Schltgl, Rf u Plst a Kpslbbp d Schltrgl, S, ofn chr     |
| 81.83.31↔ | Engr Schltgl, Sbh KnchröfEnbrzll Impl, Akrmklvkg, arthr         | 81.83.99↔ | Sonstiger Eingriff am Schultergelenk, sonstige                    |
| 81.83.32↔ | So Eingr a Schultgel, Ref d Labrum glenoidale, arthr            | 83.63↔    | Plastische Rekonstruktion der Rotatorenmanschette                 |

## Prozedur EML-6

|           |   |           |  |
|-----------|---|-----------|--|
| 77.02.00↔ | Sequestrektomie am Humerus, n.n.bez.                      | 78.52.99↔ | Inn Knochfix ohne Reposition d Fx a Hum, sonstige                |
| 77.02.10↔ | Sequestrektomie a Hum, ohne Einl e Medikamententrägers    | 79.11.00↔ | Geschl Reposition e Humfx mit inn Knochfix, n.n.bez.             |
| 77.02.11↔ | Sequestrektomie a Hum, mit Einl e Medikamententrägers     | 79.11.10↔ | Gschl Rp prx Hmfx m inn Knchfx d Mrkn/Vrrng o Wnkpl/Kndylnpl     |
| 77.02.99↔ | Sequestrektomie am Humerus, sonstige                      | 79.11.19↔ | Gschl Rep prox Hmfx m s in Knfx(zB d Schraub,Dt,Zgg/Crcl,wst Pl) |
| 77.12.00↔ | Sonstige Knochinzis ohne Knochdurchtr a Hum, n.n.bez.     | 79.11.20↔ | Gschl Rp snst Hmfx m inn Knchfx d Mrkn/Vrrng o Wnkpl,Kndylnpl    |
| 77.12.10↔ | So Knochinzis oh Knochdurchtr a Hum, Explor u Knochenbo   | 79.11.29↔ | Gschl Rp s Hmfx m s in Knfx(zBSchraub,Drht,Zgg/Crcl,wkst Pl)     |
| 77.12.11↔ | Sonstige Knochinzis ohne Knochdurchtr a Hum, Fremdkentf   | 79.11.99↔ | Geschl Reposition e Humfx mit inn Knochfix, sonstige             |
| 77.12.12↔ | S Knchnz oh Knchdrchtr a Hm, Enl u Entf e Mdräg           | 79.21.00↔ | Offene Reposition e Humfx ohne Inn Knochfix, n.n.bez.            |
| 77.12.13↔ | Sonstige Knocheninzision ohne Knochdurchtr a Hum, Drain   | 79.21.10↔ | Offene Reposition e proximalen Humfx ohne Inn Knochfix           |
| 77.12.99↔ | Sonstige Knochinzis ohne Knochdurchtr a Hum, sonstige     | 79.21.11↔ | Off Reposition e Humerusschafffraktur ohne Inn Knochfix          |
| 77.22↔    | Keilosteotomie am Humerus                                 | 79.21.12↔ | Offene Reposition e dist Humfx ohne Inn Knochenfixation          |
| 77.32.00↔ | Sonstige Knochendurchtrennung am Humerus, n.n.bez.        | 79.21.99↔ | Offene Reposition e Humfx ohne Inn Knochfix, sonstige            |
| 77.32.10↔ | So Knochdurchtr a Hum, Kortikot b Segmenttra a Hum        | 79.31.00↔ | Offene Reposition e Humfx mit inn Knochfix, n.n.bez.             |
| 77.32.99↔ | Sonstige Knochendurchtrennung am Humerus, sonstige        | 79.31.10↔ | Off Rp e einf prx Hmfx m inn Knchfx d Mrkn,wnkst Pl o(Wnk)Pl     |
| 78.02.00↔ | Knochen transplantation am Humerus, n.n.bez.              | 79.31.11↔ | Off Rp e einf prx Hmfx m S inn Knchfx (z.B. Schraub, Drht)       |
| 78.02.10↔ | Knochtx a Hum, Gefgestielt mit mikrovasulärer Anast       | 79.31.12↔ | Off Reposition e Mehrfragmfx d prox Hum m inn Knochfix           |
| 78.02.11↔ | Knochtx a Hum, Gefgestielt ohne mikrovasuläre Anast       | 79.31.20↔ | Off Rep e einf Humerusschafffraktur m inn Knochfix               |
| 78.02.12↔ | Knochen transplantation am Humerus, allogene              | 79.31.30↔ | Off Rp einf dst Hmfx m inn Knchfx Mrkn,wnkst Pl o(Wnk)Pl         |
| 78.02.13↔ | Knorpel-Knochen transplantation am Humerus                | 79.31.31↔ | Off Rp e einf dst Hmfx m S inn Knchfx (z.B. Schraub, Drht)       |
| 78.02.14↔ | S Knchtx a Hm (z.B. Atg Spng, krtksp Spn, N Gfgstiels Tx) | 79.31.90↔ | Off Rep e Mehrfragmfx So Teile d Hum m inn Knochfix              |
| 78.02.99↔ | Knochen transplantation am Humerus, sonstige              | 79.31.99↔ | Offene Reposition e Humfx mit inn Knochfix, sonstige             |
| 78.22.00↔ | Verkürzungsteotomie am Humerus, n.n.bez.                  | 79.41↔    | Geschlossene Reposition einer Epiphysendistase des Humerus       |
| 78.22.10↔ | Temporäre Epiphyseodese am Humerus                        | 79.51↔    | Offene Reposition einer Epiphysendistase am Humerus              |
| 78.22.11↔ | Permanente Epiphyseodese am Humerus                       | 79.61↔    | Débridement einer offenen Humerusfraktur                         |
| 78.22.12↔ | Therapeutische Epiphyseolyse am Humerus                   | 84.24↔    | Oberarm-Replantation   |
| 78.22.99↔ | Verkürzungsteotomie am Humerus, sonstige                  |           |  |
| 78.32↔    | Verlängerungsteotomie am Humerus                          |           |  |
| 78.42↔    | Sonstige plastische Rekonstruktion am Humerus             |           |  |
| 78.52.00↔ | Inn Knochfix ohne Reposition d Fx a Hum, n.n.bez.         |           |  |
| 78.52.10↔ | Revision von Osteosynthesematerial (oh Matwechs) a Hum    |           |  |

## Prozedur EML-7

|           |  |           |   |
|-----------|--|-----------|---|
| 00.82↔    | Revision einer Knieprothese, Femurkomponente                     | 77.35.20↔ | S Knchdrchtr a Fm, (D)Rtitionssttm an snst Teil d Fmrs          |
| 77.05.00↔ | Sequestrektomie an Femur, n.n.bez                                | 77.35.21↔ | S Knchdrchtr a Fm, Krtkt b Sgmnttr an snst Teil d Fmrs          |
| 77.05.10↔ | Sequestrektomie an Femur, ohne Einlage eines Medikamententrägers | 77.35.22↔ | S Knchdrchtr a Fm,Kmpl(mhrd)Osteot(m Achsnk)an snst Teil d Fmrs |
| 77.05.11↔ | Sequestrektomie an Femur, mit Einlage eines Medikamententrägers  | 77.35.23↔ | S Knchdrchtr a Fm, S Knchdrchtr an snst Teil d Fmrs             |
| 77.05.99↔ | Sequestrektomie an Femur, sonstige                               | 77.35.99↔ | Sonstige Knochendurchtrennung am Femur, sonstige                |
| 77.15.00↔ | Sonstige Knochinzis ohne Knochdurchtr a Fem, n.n.bez.            | 78.05.00↔ | Knochen transplantation am Femur, n.n.bez.                      |
| 77.15.10↔ | S Knchnz oh Knchdrchtr a (snst) Fm, Explr u Knchnb               | 78.05.10↔ | Knochtx a Fem, Gefgestielt mit mikrovasulärer Anast             |
| 77.15.11↔ | Sonstige Knochinzis ohne Knochdurchtr a Fem, Fremdkentf          | 78.05.11↔ | Knochtx a Fem, Gefgestielt, ohne mikrovasuläre Anast            |
| 77.15.12↔ | S Knchnz oh Knchdrchtr a Fm, Enl u Entf e Mdräg                  | 78.05.12↔ | Knochen transplantation am Femur, allogene                      |
| 77.15.13↔ | Sonstige Knocheninzision ohne Knochdurchtr a Fem, Drain          | 78.05.13↔ | Knorpel-Knochen transplantation am Femur                        |
| 77.15.20↔ | S Knchnz oh Knchdrchtr a Fm, Explr u Knchnb a Schnklh            | 78.05.19↔ | S Knchtx a Fm (z.B. Atg Spng, krtksp Spn, N Gfgstiels Tx)       |
| 77.15.99↔ | Sonstige Knochinzis ohne Knochdurchtr a Fem, sonstige            | 78.05.99↔ | Knochen transplantation am Femur, sonstige                      |
| 77.25.00↔ | Keilosteotomie am Femur, n.n.bez.                                | 78.25.00↔ | Verkürzungsteotomie am Femur, n.n.bez.                          |
| 77.25.10↔ | Keilosteotomie am Femur, Keilosteotomie am Schenkelhals          | 78.25.10↔ | Temporäre Epiphyseodese am Schenkelhals                         |
| 77.25.20↔ | Keilosteotomie am Femur, Keilosteotomie am sonstigen Femur       | 78.25.11↔ | Permanente Epiphyseodese am Schenkelhals                        |
| 77.25.99↔ | Keilosteotomie am Femur, sonstige                                | 78.25.12↔ | Therapeutische Epiphyseolyse am Schenkelhals                    |
| 77.35.00↔ | Sonstige Knochendurchtrennung am Femur, n.n.bez.                 | 78.25.19↔ | Sonstige Verkürzungsteotomie am Schenkelhals                    |
| 77.35.10↔ | So Knochdurchtr a Fem, (De)Rotationssttom a Schenkelh            | 78.25.20↔ | Temporäre Epiphyseodese an sonstigen Teilen des Femur           |
| 77.35.11↔ | S Knchdrchtr a Fm, Krtkt b Sgmnttr a Schnklh                     | 78.25.21↔ | Permanente Epiphyseodese an sonstigen Teilen des Femur          |
| 77.35.12↔ | S Knchdrchtr a Fm, Kmpl (mhrd) Osteot (m Achsnk) a Schnklh       | 78.25.22↔ | Therapeutische Epiphyseolyse an sonstigen Teilen des Femur      |
| 77.35.19↔ | So Knochdurchtr a Fem, So Knochdurchtr a Schenkelh               | 78.25.99↔ | Verkürzungsteotomie am Femur, sonstige                          |
|           |  | 78.35.00↔ | Verlängerungsteotomie am Femur, n.n.bez.                        |

|           |  |           |  |
|-----------|--|-----------|--|
| 78.35.10↔ | Verlängerungsosteotomie am Schenkelhals                          | 79.55↔    | Offene Reposition einer Epiphysendiastase am Femur               |
| 78.35.19↔ | Verlängerungsosteotomie an sonstigen Teilen des Femur            | 79.65↔    | Débridement einer offenen Femurfraktur                           |
| 78.35.99↔ | Verlängerungsosteotomie am Femur, sonstige                       | 84.28↔    | Oberschenkel-Replantation  |
| 78.45↔    | Sonstige plastische Rekonstruktion am Femur                      | 84.55.00↔ | Einsetzen von Knochenersatzmaterial, n.n.bez.                    |
| 78.55.00↔ | Inn Knochfix ohne Reposition d Fx a Fem, n.n.bez.                | 84.55.10↔ | Einsetzen von Knochenersatzmaterial, Skap, Klav, Rip und Sternum |
| 78.55.10↔ | Revision von Osteosynthesematerial (oh Matwechs) a Fem           | 84.55.11↔ | Einsetzen von Knochenersatzmaterial, Humerus                     |
| 78.55.99↔ | Inn Knochfix ohne Reposition d Fx a Fem, sonstige                | 84.55.12↔ | Einsetzen von Knochenersatzmaterial, Radius und Ulna             |
| 79.15.00↔ | Geschl Reposition e Femurfx mit inn Knochfix, n.n.bez.           | 84.55.13↔ | Einsetzen von Knochenersatzmaterial, Karpalia und Metakarpalia   |
| 79.15.10↔ | Geschl Reposition e dist Femurfx mit inn Knochfix                | 84.55.14↔ | Einsetzen von Knochenersatzmaterial, Phalangen der Hand          |
| 79.15.20↔ | Geschl Reposition e sonstigen Femurfx mit inn Knochfix           | 84.55.15↔ | Einsetzen von Knochenersatzmaterial, Becken                      |
| 79.15.99↔ | Geschl Reposition e Femurfx mit inn Knochfix, sonstige           | 84.55.16↔ | Einsetzen von Knochenersatzmaterial, Femur                       |
| 79.25↔    | Offene Reposition einer Femurfraktur ohne innere Knochenfixation | 84.55.17↔ | Einsetzen von Knochenersatzmaterial, Patella                     |
| 79.35.00↔ | Offene Reposition e Femurfx mit inn Knochfix, n.n.bez.           | 84.55.18↔ | Einsetzen von Knochenersatzmaterial, Tibia                       |
| 79.35.10↔ | Offene Reposition e Hüftkopffraktur mit inn Knochfix             | 84.55.19↔ | Einsetzen von Knochenersatzmaterial, Fibula                      |
| 79.35.11↔ | Off Rep e Schhfx und prox Femurfx m inn Knochfix                 | 84.55.20↔ | Einsetzen von Knochenersatzmaterial, Tarsalia und Metatarsalia   |
| 79.35.12↔ | Offene Reposition e Femurschafffraktur mit inn Knochfix          | 84.55.21↔ | Einsetzen von Knochenersatzmaterial, Phalangen des Fußes         |
| 79.35.13↔ | Offene Reposition e dist Femurfx mit inn Knochfix                | 84.55.29↔ | Einsetzen von Knochenersatzmaterial, Andere Lokalisation         |
| 79.35.99↔ | Offene Reposition e Femurfx mit inn Knochfix, sonstige           | 84.55.30↔ | Enstz v Knchnrsmt, Implnt, Rv o Wchs e Knchnteilstz              |
| 79.45↔    | Geschlossene Reposition einer Epiphysendiastase des Femur        | 84.55.99↔ | Einsetzen von Knochenersatzmaterial, sonstige                    |

## Prozedur EML-8

|           |  |           |  |
|-----------|--|-----------|--|
| 77.07.00↔ | Sequestrektomie an Tibia und Fibula, n.n.bez.                    | 78.27.22↔ | Therapeutische Epiphyseolyse an der Fibula                       |
| 77.07.10↔ | Sequestrektomie an Tibia und Fib, ohne Einl e Medträg            | 78.27.29↔ | Sonstige Verkürzungsosteotomie an der Fibula                     |
| 77.07.11↔ | Sequestrektomie an Tibia und Fib, m Einl e Medträg               | 78.27.99↔ | Verkürzungsosteotomie an Tibia und Fibula, sonstige              |
| 77.07.99↔ | Sequestrektomie an Tibia und Fibula, sonstige                    | 78.37↔    | Verlängerungsosteotomie an Tibia und Fibula                      |
| 77.17.00↔ | So Knochinzis oh Knochdurchtr an Tib und Fib, n.n.bez.           | 78.47.00↔ | Sonstige plastische Rekonstruktion an Tibia und Fibula, n.n.bez. |
| 77.17.10↔ | S Knchnzs oh Knchdrchr an Tb u Fb, Explr u Knchnb                | 78.47.10↔ | Sonstige plastische Rekonstruktion an Tibia                      |
| 77.17.11↔ | So Knochinzis oh Knochdurchtr an Tib u Fib, Fremdkentf           | 78.47.20↔ | Sonstige plastische Rekonstruktion an Fibula                     |
| 77.17.12↔ | S Knchnzs oh Knchdrchr an Tb u Fb, Enl u Entf e Mdträg           | 78.47.99↔ | Sonstige plastische Rekonstruktion an Tibia und Fibula, sonstige |
| 77.17.13↔ | So Knochinzis oh Knochdurchtr an Tibia und Fib, Drain            | 78.57.00↔ | Inn Knochfix oh Rep d Fx an Tibia und Fib, n.n.bez.              |
| 77.17.99↔ | So Knochinzis oh Knochdurchtr an Tibia und Fib, So               | 78.57.10↔ | Revision von Osteosynthmat (oh Matwechs) an d Tibia              |
| 77.27.00↔ | Keilosteotomie an Tibia und Fibula, n.n.bez.                     | 78.57.20↔ | Revision von Osteosynthmat (oh Matwechs) an d Fib                |
| 77.27.10↔ | Keilosteotomie an Tibia und Fibula, Keilosteotomie an der Tibia  | 78.57.99↔ | Inn Knochfix oh Rep d Fx an Tibia und Fib, sonstige              |
| 77.27.20↔ | Keilosteotomie an Tibia und Fibula, Keilosteotomie an der Fibula | 79.16.00↔ | Geschl Rep e Fx an Tib und Fib m inn Knochfix, n.n.bez.          |
| 77.27.99↔ | Keilosteotomie an Tibia und Fibula, sonstige                     | 79.16.10↔ | Geschl Rep e prox Tibiafraktur m inn Knochfix d Markn            |
| 77.37.00↔ | Sonstige Knochendurchtrennung an Tibia und Fibula, n.n.bez.      | 79.16.29↔ | Gschl Rp e dst Tbiafx m S inn Knchfx (z.B. d Schraub, Pl, Drht)  |
| 77.37.10↔ | S Knchdrchr an Tb u Fb, (D)Rtitionsstm an d Tb                   | 79.16.30↔ | Geschl Rep e sonst Tibiafraktur m inn Knochfix d Markn           |
| 77.37.11↔ | S Knchdrchr an Tb u Fb, Vlgsiernd o vrsiernd(D)Rtitionsstm an Tb | 79.16.39↔ | Gschl Rp e snst Tbiafx m S inn Knchfx (z.B. d Schraub, Pl, Drht) |
| 77.37.12↔ | S Knchdrchr an Tb u Fb, Krtkt b Sgmnttr an d Tb                  | 79.16.40↔ | Geschl Rep e dist Fibulafx m inn Knochfix d Markn                |
| 77.37.13↔ | S Knchdrchr an Tb u Fb, Kmpl (mhrd) Osteot (m Achsnk) an d Tb    | 79.16.49↔ | Gschl Rp e dst Fblfx m S inn Knchfx (z.B. d Schraub, Pl, Drht)   |
| 77.37.19↔ | So Knochdurchtr an Tib u Fib, So Knochdurchtr an d Tib           | 79.16.50↔ | Geschl Rep e sonstigen Fibulafx m inn Knochfix d Markn           |
| 77.37.20↔ | S Knchdrchr an Tb u Fb, (D)Rtitionsstm an d Fb                   | 79.16.59↔ | Gschl Rp e snst Fblfx m S inn Knchfx (z.B. d Schraub, Pl, Drht)  |
| 77.37.21↔ | S Knchdrchr an Tb u Fb, Krtkt b Sgmnttr an d Fb                  | 79.16.99↔ | Geschl Rep e Fx an Tibia und Fib m inn Knochfix, So              |
| 77.37.22↔ | S Knchdrchr an Tb u Fb, Kmpl (mhrd) Osteot (m Achsnk) an d Fb    | 79.26.00↔ | Off Rep e Fx an Tibia und Fib oh Inn Knochfix, n.n.bez.          |
| 77.37.29↔ | So Knochdurchtr an Tib u Fib, So Knochdurchtr an d Fib           | 79.26.10↔ | Off Reposition e prox Tibiafraktur oh Inn Knochfix               |
| 77.37.99↔ | Sonstige Knochendurchtrennung an Tibia und Fibula, sonstige      | 79.26.11↔ | Off Reposition e Tibiaschafffraktur ohne Inn Knochfix            |
| 78.07.00↔ | Knochen transplantation an Tibia und Fibula, n.n.bez.            | 79.26.12↔ | Offene Reposition e dist Tibiafraktur ohne Inn Knochfix          |
| 78.07.10↔ | Knochtx an d Tibia, Gefgestielt m mikrovaskulärer Anast          | 79.26.20↔ | Off Reposition e proximalen Fibulafx ohne Inn Knochfix           |
| 78.07.11↔ | Knochtx an d Tibia, Gefgestielt ohne mikrovask Anast             | 79.26.21↔ | Off Reposition e Fibulaschafffraktur ohne Inn Knochfix           |
| 78.07.12↔ | Knochen transplantation an der Tibia, allogene                   | 79.26.22↔ | Offene Reposition e dist Fibulafx ohne Inn Knochfix              |
| 78.07.13↔ | Knorpel-Knochen transplantation an der Tibia                     | 79.26.99↔ | Off Rep e Fx an Tibia und Fib oh Inn Knochfix, sonstige          |
| 78.07.19↔ | S Knchtx an d Tb (z.B. Atg Spng, krtksp Spn, N Gfgstielt Tx)     | 79.36.00↔ | Off Rep e Fx an Tibia und Fib m inn Knochfix, n.n.bez.           |
| 78.07.20↔ | Knochtx an d Fib, Gefgestielt mit mikrovaskulärer Anast          | 79.36.10↔ | Off Rp einf Fx prx Tb m inn Knchfx d(Blount)Klm o intrmd Drht    |
| 78.07.21↔ | Knochtx an d Fib, Gefgestielt ohne mikrovaskuläre Anast          | 79.36.11↔ | Off Rep e einf Fx d prox Tib m inn Knochfix d Schraube           |
| 78.07.22↔ | Knochen transplantation an der Fibula, allogene                  | 79.36.12↔ | Off Rep e einf Fx d prox Tibia m sonstiger inn Knochfix          |
| 78.07.23↔ | Knorpel-Knochen transplantation an der Fibula                    | 79.36.13↔ | Off Rp e Mhrfrgmfx d prx Tb m inn Knchfx d (Blount)Klm           |
| 78.07.29↔ | S Knchtx an d Fb (z.B. Atg Spng, krtksp Spn, N Gfgstielt Tx)     | 79.36.14↔ | Off Rep e Mehrfragmfx d prox Tibia m So inn Knochfix             |
| 78.07.99↔ | Knochen transplantation an Tibia und Fibula, sonstige            | 79.36.20↔ | Off Reposition e einf Tibiaschafffraktur m inn Knochfix          |
| 78.27.00↔ | Verkürzungsosteotomie an Tibia und Fibula, n.n.bez.              | 79.36.30↔ | Off Rp e einf Fx d dst Tb m inn Knchfx d Mrkn o wnkst Pl         |
| 78.27.10↔ | Temporäre Epiphyseodese an der Tibia                             | 79.36.31↔ | Off Rep e einf Fx d distalen Tib m inn Knochfix d So Pl          |
| 78.27.11↔ | Permanente Epiphyseodese an der Tibia                            | 79.36.32↔ | Off Rep e einf Fx d dist Tibia m sonstiger inn Knochfix          |
| 78.27.12↔ | Therapeutische Epiphyseolyse an der Tibia                        | 79.36.40↔ | Off Rep e Mehrfragmfx So Teile d Tibia m inn Knochfix            |
| 78.27.19↔ | Sonstige Verkürzungsosteotomie an der Tibia                      | 79.36.50↔ | Off Reposition e einf Fx d prox Tib m inn Knochfix               |
| 78.27.20↔ | Temporäre Epiphyseodese an der Fibula                            | 79.36.51↔ | Off Reposition e Mehrfragmfx d prox Tib m inn Knochfix           |
| 78.27.21↔ | Permanente Epiphyseodese an der Fibula                           | 79.36.60↔ | Off Rp e einf Fblschfffrkr m inn Knchfx d Mrkn                   |
|           |  | 79.36.61↔ | Off Rep e einf Fibulaschafffraktur m So inn Knochfix             |
|           |  | 79.36.62↔ | Off Rp e Mhrfrgmfx d Fblschfts m inn Knchfx d (wnkst) Pl         |
|           |  | 79.36.63↔ | Off Rep e Mehrfragmfx d Fibulaschfts m So inn Knochfix           |

|           |  |           |  |
|-----------|--|-----------|--|
| 79.36.70↔ | Off Rp e einf Fx d dst Fb m inn Knchfx d (Blount)Klm           | 79.66↔    | Débridement einer offenen Fraktur an Tibia und Fibula      |
| 79.36.71↔ | Off Reposition e einf Fx d dist Fib m inn Knochfx d Pl         | 80.96.00↔ | Sonstige Exzision am Knie, n.n.bez.                        |
| 79.36.72↔ | Off Rep e einf Fx d dist Fib m sonstiger inn Knochfx           | 80.96.10↔ | Sonstige Exzision a Knie, Arthr Exzision a Kniegelenk      |
| 79.36.73↔ | Off Reposition e Mehrfragmfx d dist Fib m inn Knochfx          | 80.96.20↔ | Sonstige Exz a Knie, Entn e Knorpeltx a Kniegel, arthr     |
| 79.36.99↔ | Off Rep e Fx an Tibia und Fib m inn Knochfx, sonstige          | 80.96.21↔ | So Exz a Knie, Entn e Knorpeltx a Kniegel, offen chir      |
| 79.46↔    | Geschl Rep einer EpiphysDiast an Tibia und Fibula              | 80.96.99↔ | Sonstige Exzision am Knie, sonstige                        |
| 79.56.00↔ | Off Rep e Epiphysdiast an Tibia und Fib, n.n.bez.              | 81.56↔    | Totalprothese des oberen Sprunggelenks                     |
| 79.56.10↔ | Offene Reposition e Epiphysdiast an d proximalen Tibia         | 81.94↔    | Naht an Kapsel oder Ligament von Sprunggelenk oder Fuss    |
| 79.56.11↔ | Offene Reposition einer Epiphysdiastase an der distalen Tibia  | 84.27.00↔ | Replantation von Unterschenkel oder Sprunggelenk, n.n.bez. |
| 79.56.20↔ | Offene Reposition e Epiphysdiast an d proximalen Fibula        | 84.27.10↔ | Repl von Us o Sg, Repl vom Us i Kniebereich                |
| 79.56.21↔ | Offene Reposition einer Epiphysdiastase an der distalen Fibula | 84.27.99↔ | Replantation von Unterschenkel oder Sprunggelenk, sonstige |
| 79.56.99↔ | Off Rep e Epiphysdiast an Tibia und Fib, sonstige              |           |  |

## Prozedur EML-9

|           |  |           |   |
|-----------|--|-----------|---|
| 03.02↔    | Relaminektomie   | 78.49.36↔ | Klmnt u plysgmntl Drs Lrdsspnd (DLS) n Zielk (z.B. b Kyphs)     |
| 03.53.00↔ | Reposition einer Wirbelfraktur, n.n.bez.                         | 78.49.37↔ | Klmnt u tpl Subtrostt(zB n Thom/HYL,zB b Kyph)                  |
| 03.53.11↔ | Geschl Reposition e Wirbelfraktur mit externer Fix               | 78.49.38↔ | Klmnt u monseg zervth Lordsp(zB n Msn,Urst/Smmns,zB b Kyphs)    |
| 03.53.20↔ | Offene Reposition einer Wirbelfraktur                            | 78.49.40↔ | Kpl Rk Ws(zB Skl)wstl Epphysd mt Kl a FrmGdLg [SMA], 1 Kl       |
| 03.53.99↔ | Reposition einer Wirbelfraktur, sonstige                         | 78.49.41↔ | Kmpl Rk d Ws(zB Skl)wstl Epphysd mt Kl a FrmGdLg [SMA], 2 Klm   |
| 03.96.00↔ | Perkutane Denervierung einer Facette, n.n.bez.                   | 78.49.42↔ | Kmpl Rk d Ws(zB Skl)wstl Epphysd mt Kl a FrmGdLg [SMA], 3 Klm   |
| 03.96.10↔ | Perkutane Denervierung einer Facette, durch Inzision             | 78.49.43↔ | Kmpl Rk d Ws(zB Skl)wstl Epphysd mt Kl a FrmGdLg [SMA], 4 Klm   |
| 03.96.11↔ | Perkutane Denervierung einer Facette, durch Thermokoagulation    | 78.49.44↔ | Kmpl Rk d Ws(zB Skl)wstl Epphysd mt Kl a FrmGdLg [SMA], 5 Klm   |
| 03.96.12↔ | Perkutane Denervierung einer Facette, durch Kryodenervation      | 78.49.45↔ | Kmpl Rk d Ws(zB Skl)wstl Epphysd mt Kl a FrmGdLg [SMA], 6 Klm   |
| 03.96.99↔ | Perkutane Denervierung einer Facette, sonstige                   | 78.49.46↔ | Kmpl Rk d Ws(zB Skl)wstl Epphysd mt Kl a FrmGdLg [SMA], 7 Klm   |
| 77.69.00↔ | Lk Rs v Knchläs o Gw an and näh bz Knch, auss Gschk, n.n.bz.     | 78.49.47↔ | Kmpl Rk d Ws(zB Skl)wstl Epphysd mt Kl a FrmGdLg [SMA], 8 Klm   |
| 77.69.10↔ | Lok Resektion von Knochläs o Gew an Phalangen d Hand             | 78.49.48↔ | Kmpl Rk d Ws(zB Skl)wstl Epphysd mt Kl a FrmGdLg [SMA], 9 Klm   |
| 77.69.11↔ | Lokale Resektion von Knochenläsion oder -gewebe an Wirbelkörpern | 78.49.4a↔ | Kmpl Rk d Ws(zB Skl)wstl Epphysd mt Kl a FrmGdLg [SMA], 10 Klm  |
| 77.69.12↔ | Lokale Resektion von Knochenläsion oder -gewebe am Becken        | 78.49.4b↔ | Kpl Rk Ws(zB Skl)wstl Epphysd mt Kl a FrmGdLg [SMA], 11 Klm     |
| 77.69.13↔ | Lok Resektion von Knochläs o Gew an Phalangen d Fusses           | 78.49.4c↔ | Kpl Rk Ws(zB Skl)wstl Epphysd mt Kl a FrmGdLg [SMA], 12 Kl      |
| 77.69.20↔ | Lk Rs Knchläs/Gw a.a.bz. Knch, auss Gschk, Dbr an PhlHnd         | 78.49.4d↔ | Kpl Rk Ws(zB Skl)wstl Epphysd mt Kl a FrmGdLg [SMA], 13 mhr Kl  |
| 77.69.21↔ | Lk Rs v Knchläs o Gw an and näh bz Knch, auss Gschk, Dbr an d Ws | 78.49.4e↔ | Kompl Reko d Ws (z.B. b Skol) d dorsoventrale Epiphysod         |
| 77.69.22↔ | Lk Rs v Knchläs o Gw an and näh bz Knch, auss Gschk, Dbr a B     | 78.49.4f↔ | Kmpl Rk d Ws (z.B. b Skl) d unltrl Epphysd m drs Wrblfs         |
| 77.69.23↔ | Lk Rsknchläs/Gw a.a.bz. Knch, auss Gschk, Dbr an PhlFsss         | 78.49.4g↔ | Kmpl Rk d Ws (z.B. b Skl) d bitrl Epphysd m drs Wrblfs          |
| 77.69.99↔ | Lk Rs v Knchläs o Gw an and näh bz Knch, auss Gschk, S           | 78.49.50↔ | Drs o vnt instrmnt Krrktrspndyl (z.B. b Skl), n.n.bz.           |
| 77.89.00↔ | S Prt Knchrs an and näh bz Knch, auss Gschk, n.n.bz.             | 78.49.51↔ | Drs instrmnt Krrktrspndyl (z.B. b Skl), N prmstb, 3 bs 6 Sg     |
| 77.89.10↔ | Sonstige partielle Knochenresektion an Phalangen der Hand        | 78.49.52↔ | Drs instrmnt Krrktrspndyl (z.B. b Skl), N prmstb, 7 bs 10 Sg    |
| 77.89.20↔ | Sonstige Part Knochres an e Wirbelkörper, Densresektion          | 78.49.53↔ | Drs instrmnt Krrktrspndyl (z.B. b Skl), N prmstb, 11 o mhr Sg   |
| 77.89.21↔ | Sonstige partielle Knochenresektion an einem Wirbel, Corpus      | 78.49.54↔ | Drs instrmnt Krrktrspndyl (z.B. b Skl), prmstb, 3 bs 6 Sg       |
| 77.89.22↔ | Sonstige partielle Knochres an e Wirbel, sonstige Teile          | 78.49.55↔ | Drs instrmnt Krrktrspndyl (z.B. b Skl), prmstb, 7 bs 10 Sg      |
| 77.89.30↔ | Sonstige partielle Knochenresektion am Becken                    | 78.49.56↔ | Drs instrmnt Krrktrspndyl (z.B. b Skl), prmstb, 11 o mhr Sg     |
| 77.89.40↔ | Sonstige partielle Knochenresektion an Phalangen des Fusses      | 78.49.57↔ | Vnt instrmnt Krrktrspndyl (z.B. b Skl), N prmstb, 3 bs 6 Sg     |
| 77.89.99↔ | So Part Knochres an and näh bez Knoch, auss Gschk, So            | 78.49.58↔ | Vnt instrmnt Krrktrspndyl (z.B. b Skl), N prmstb, 7 bs 10 Sg    |
| 77.99.00↔ | Tt Knchrskt an and näh bz Knch, auss Gschk, n.n.bz.              | 78.49.59↔ | Drs o vnt instrmnt Krrktrspndyl (z.B. b Skl), S                 |
| 77.99.10↔ | Totale Knochenresektionen an Phalangen der Hand                  | 78.49.5a↔ | Vnt instrmnt Krrktrspndyl (z.B. b Skl), N prmstb, 11 o mhr Sg   |
| 77.99.20↔ | Totale Resektion eines Wirbelkörpers                             | 78.49.5b↔ | Vnt instrmnt Krrktrspndyl (z.B. b Skl), prmstb, 3 bs 6 Sg       |
| 77.99.30↔ | Totale Knochenresektionen am Becken                              | 78.49.5c↔ | Vnt instrmnt Krrktrspndyl (z.B. b Skl), prmstb, 7 bs 10 Sg      |
| 77.99.40↔ | Totale Knochenresektionen an Phalangen des Fußes                 | 78.49.5d↔ | Vnt instrmnt Krrktrspndyl (z.B. b Skl), prmstb, 11 o mhr Sg     |
| 77.99.99↔ | Totale Knochenresekt an and näh bez Knoch, auss Gschk, So        | 78.49.60↔ | Drs u vnt kmb instrmnt Krrktrspndyl (z.B. b Skl), n.n.bz.       |
| 78.49.20↔ | Wirbelkörperersatz (z.B. bei Kyphose), n.n.bez.                  | 78.49.61↔ | Dor/vent instrmnt Krrktrspndyl (b Skl), N prmstb, 3 bs 6 Sg     |
| 78.49.21↔ | Wirbelers d Implant (z.B. b Kyphose): 1 Wirbel                   | 78.49.62↔ | Drs/vnt kmb instrmnt Krrktrspndyl (b Skl), N prmstb, 7 bs 10 Sg |
| 78.49.22↔ | Wirbelers d Implant (z.B. b Kyphose): 2 Wirbel                   | 78.49.63↔ | Drs/vnt kmb instrmnt Krrktrspndyl (b Skl), N prmstb, 11/mhr Sg  |
| 78.49.23↔ | Wirbelers d Implant (z.B. b Kyphose): 3 Wirbel                   | 78.49.64↔ | Drs u vnt kmb instrmnt Krrktrspndyl(zB b Skl)prmstb,3-6Sg       |
| 78.49.24↔ | Wirbelers d Implant (z.B. b Kyphose): 4 Wirbel                   | 78.49.65↔ | Drs u vnt kmb instrmnt Krrktrspndyl(zB b Skl),prmstb,7 bs 10 Sg |
| 78.49.25↔ | Wirbelers d Implant (z.B. b Kyphose): 5 o mehr Wirbel            | 78.49.66↔ | Dor/vent instrmnt Krrktrspndyl, prmstb, 11/mhr Segmente         |
| 78.49.26↔ | Wirbelkörperersatz d So Mat (z.B. b Kyphose), 1 Wirbel           | 78.49.69↔ | Drs u vnt kmb instrmnt Krrktrspndyl (z.B. b Skl), S             |
| 78.49.27↔ | Wirbelkörperersatz d So Mat (z.B. b Kyphose), 2 Wirbel           | 78.49.70↔ | Komplexe Rekonstruktion der Wirbelsäule, n.n.bez.               |
| 78.49.28↔ | Wirbelkörperersatz d So Mat (z.B. b Kyphose), 3 Wirbel           | 78.49.71↔ | Kmpl Rk d Ws (z.B. b Skl) d sbkt HrrngtnInstrmntion (b KnD)     |
| 78.49.29↔ | Wirbelkörperersatz (z.B. bei Kyphose), sonstige                  | 78.49.79↔ | Komplexe Rekonstruktion der Wirbelsäule, sonstige               |
| 78.49.2a↔ | Wirbelers d So Mat (z.B. b Kyphose), 4 o mehr Wirbel             |           |   |
| 78.49.31↔ | Kompl Reko d Ws (z.B. b Kyphose) d vord Abstützspan              |           |   |
| 78.49.32↔ | Kmpl Rk d Ws (z.B. b Kyphs) d Kyphtmie (z.B. n LndstSlzr)        |           |   |
| 78.49.33↔ | Kmpl Rk d Ws (z.B. b Kyphs) d Drs Krr oh vntrls Rleas            |           |   |
| 78.49.34↔ | Kmpl Rk d Ws (z.B. b Kyphs) d Drs Krr m vntr Rleas               |           |   |
| 78.49.35↔ | Kompl Reko d Ws (z.B. b Kyphose) d dorsoventrale Korr            |           |   |

|           |  |           |  |
|-----------|--|-----------|--|
| 78.50.00↔ | Inn Knochfix oh Reposition d Fx, oh Ang d Lok, n.n.bez.            | 80.79.29↔ | Synvkt an and näh bz Lk, Off Synvkt an and näh bz Lk             |
| 78.50.11↔ | Knochenfixation an der Wirbelsäule                                 | 80.79.99↔ | Synovektomie an and näher bez Lokalisationen, sonstige           |
| 78.50.30↔ | Osteosyntheseverfahren an der Wirbelsäule, n.n.bez.                | 80.89.00↔ | So Lok Exz o Destr e Gelläs an and bez Lok, n.n.bez.             |
| 78.50.31↔ | Osteosynthese durch Schrauben an der Wirbelsäule                   | 80.89.10↔ | S Lk Exz/DstrGlläs aabz Lk,Arthr Lk Exz/DstrGlläs a Strnklgl     |
| 78.50.32↔ | Osteosynthese durch Drahtcerclage an der Wirbelsäule               | 80.89.11↔ | S Lk Exz o Dstr e Glläs an and bz Lk, Débr a Strnklgl            |
| 78.50.33↔ | Osteosynthese durch Klammersystem an der Wirbelsäule               | 80.89.12↔ | S Lk Exz o Dstr e Glläs an and bz Lk, Zystxst a Strnklgl         |
| 78.50.34↔ | Osteosynthese durch Hakenplatten an der Wirbelsäule                | 80.89.19↔ | S Lk Exz o Dstr e Glläs an and bz Lk, S Lk Exz o Dstr a Strnklgl |
| 78.50.35↔ | Osteosynthese durch Schrauben-Stabsystem an der Wirbelsäule        | 80.89.20↔ | S Lk Exz/DstrGlläs an and bz Lk,Arthr Lk Exz/DstrGlläs a lliosgl |
| 78.50.36↔ | Osteosyn d ventrales SchraubenPlattensystem an d Ws                | 80.89.21↔ | S Lk Exz o Dstr e Glläs an and bz Lk, Débr a lliosgl             |
| 78.50.37↔ | Osteosyn d dorsales SchraubenPlattensystem an d Ws                 | 80.89.22↔ | S Lk Exz o Dstr e Glläs an and bz Lk, Zystxst a lliosgl          |
| 78.50.39↔ | Osteosyntheseverfahren an der Wirbelsäule, sonstige                | 80.89.29↔ | S Lk Exz o Dstr e Glläs an and bz Lk, S Lk Exz o Dstr a lliosgl  |
| 78.50.99↔ | Inn Knochfix oh Reposition d Fx, oh Ang d Lok, sonstige            | 80.89.30↔ | S Lk Exz o Dstr e Glläs an and bz Lk, Débr an d Symphys          |
| 78.69.61↔ | Entfernung von Osteosynthesematerial an Wirbelsäule                | 80.89.31↔ | S Lk Exz o Dstr e Glläs an and bz Lk, Zystxst an d Symphys       |
| 78.69.65↔ | Knmpntf a.a.bz. Knch, auss Gschk, EntfKnch(teil)stz an Ws          | 80.89.39↔ | S Lk Exz o Dstr Glläs an and bz Lk&S Lk Exz o Dstr an Symphys    |
| 79.79↔    | Geschl Rep einer Luxation an anderer bez Lok                       | 80.89.40↔ | S Lk Exz/DstrGlläs an and bz Lk,Arthr Lk Exz DstrGlläs an bz Lk  |
| 79.89.00↔ | Offene Reposition e Luxation an and bez Lok, n.n.bez.              | 80.89.41↔ | S Lk Exz o Dstr e Glläs an and bz Lk, Débr e Glläs an and bz Lk  |
| 79.89.10↔ | Offene Reposition einer Luxation des Sternoklavikulargelenkes      | 80.89.42↔ | S Lk Exz o Dstr e Glläs an and bz Lk, Zystxst an Gl and bz Lk    |
| 79.89.20↔ | Offene Reposition einer Luxation der lliosakralgelenkes            | 80.89.99↔ | So Lok Exz o Destr e Gelläs an and bez Lok, So                   |
| 79.89.30↔ | Offene Reposition einer Luxation der Symphyse                      | 80.99.00↔ | Sonstige Exz an e Gel an and bez Lokalisation, n.n.bez.          |
| 79.89.99↔ | Offene Reposition e Luxation an and bez Lok, sonstige              | 80.99.10↔ | So Exz an e Gel an and bez Lok, Arthr Exz a Sternoklgl           |
| 80.19.00↔ | Sonstige Arthrot an and bez Lokalisation, n.n.bez.                 | 80.99.11↔ | So Exz an e Gel an and bez Lok, So Exz a Sternoklgl              |
| 80.19.10↔ | S Arthrt an and bz Lk, Arthr Arthrt d Strnklgl, Glsp m Drain       | 80.99.20↔ | So Exz an e Gel an and bez Lok, Arthr Exz a lliosgl              |
| 80.19.11↔ | S Arthrt an and bz Lk,Arthr Arthrt Strnklgl,Entf freier Glkörper   | 80.99.21↔ | So Exz an e Gel an and bez Lok, So Exz a lliosgl                 |
| 80.19.12↔ | S Arthrt an and bz Lk,Arthr Arthrt Strnklgl,Enl o Entf Mdrträg     | 80.99.30↔ | So Exz an e Gel an and bez Lok, Arthr Exz an d Symphyse          |
| 80.19.20↔ | S Arthrt an and bz Lk, Arthrt d Strnklgl, Glsp m Drain             | 80.99.31↔ | So Exz an e Gel an and bez Lok, So Exz an d Symphyse             |
| 80.19.21↔ | S Arthrt an and bz Lk, Arthrt d Strnklgl, Entf freier Glkörper     | 80.99.90↔ | S Exz an e Gl an and bz Lk, Arthr Exz an e Gl an and bz Lk       |
| 80.19.29↔ | So Arthrot an and bez Lok, So Arthrot d Sternoklgl                 | 80.99.91↔ | S Exz an e Gl an and bz Lk, Entn e Knrpltx an e Gl an and bz Lk  |
| 80.19.30↔ | S Arthrt an and bz Lk, Arthr Arthrt d llioskrigl, Glsp m Drain     | 80.99.99↔ | Sonstige Exz an e Gel an and bez Lokalisation, sonstige          |
| 80.19.31↔ | S Arthrt an and bz Lk,Arthr Arthrt llioskrigl,Entf fr Glkörper     | 81.00↔    | Spondylodese, n.n.bez.   |
| 80.19.32↔ | S Arthrt an and bz Lk,Arthr Arthrt d llioskrigl,Enl o Entf Mdrträg | 81.01↔    | Spondylodese an Atlas-Axis                                       |
| 80.19.40↔ | S Arthrt an and bz Lk, Arthrt d llioskrigl, Glsp m Drain           | 81.02↔    | Sonstige zervikale Spondylodese mit ventralem Zugang             |
| 80.19.41↔ | S Arthrt an and bz Lk, Arthrt d llioskrigl, Entf freier Glkörper   | 81.03↔    | Sonstige zervikale Spondylodese mit dorsalem Zugang              |
| 80.19.49↔ | So Arthrot an and bez Lok, So Arthrot d lliosakrgel                | 81.04↔    | Dorsale und dorsolumbale Spondylodese, ventraler Zugang          |
| 80.19.52↔ | Arthrt a.a.bz. Lk, Arthr Arthrt anSymphys, Enl/EntfMdrträg         | 81.05↔    | Dorsale und dorsolumbale Spondylodese, dorsaler Zugang           |
| 80.19.59↔ | So Arthrot an and bez Lok, So Arthrot an d Symphyse                | 81.06↔    | Lumbale und lumbosakrale Spondylodese, ventraler Zugang          |
| 80.19.90↔ | S Arthrt an and bz Lk, Arthr Arthrt an and bz Lk, Glsp m Drain     | 81.07↔    | Lumbale und lumbosakrale Spondylodese, intratransversaler Zugang |
| 80.19.91↔ | S Arthrt an and bz Lk,Arthr Arthrt an and bz Lk,Entf fr Glkörper   | 81.08↔    | Lumbale und lumbosakrale Spondylodese, dorsaler Zugang           |
| 80.19.92↔ | Arthrt a.a.bz. Lk, Arthr Arthrt a.a.bz. Lk, Enl/EntfMdrträg        | 81.30↔    | Reoperation einer Spondylodese, n.n.bez.                         |
| 80.19.93↔ | S Arthrt an and bz Lk, Arthrt an and bz Lk, Glsp m Drain           | 81.31↔    | Reoperation einer Spondylodese an Atlas-Axis                     |
| 80.19.94↔ | S Arthrt an and bz Lk, Arthrt an and bz Lk, Entf fr Glkörper       | 81.32↔    | ReOP einer sonst zerv Spondylodes mit ventr Zugang               |
| 80.19.99↔ | Sonstige Arthrot an and bez Lokalisation, sonstige                 | 81.33↔    | ReOP einer sonst zerv Spondylodes mit dors Zugang                |
| 80.49.00↔ | Durchtr von Gelkaps, Lig o Knorp and bez Lok, n.n.bez.             | 81.34↔    | ReOP e dors und dorsolumb Spondylodes, ventr Zug                 |
| 80.49.10↔ | Drchtr v Glkps, Lg o Knrp and bz Lk, a Strnklvkuarglnk             | 81.35↔    | ReOP e dors und dorsolumb Spondylodes, dors Zug                  |
| 80.49.20↔ | Durchtr v Gelkaps, Lig o Knorp and bez Lok, a lliosgel             | 81.36↔    | ReOP e lumb und lumbosakr Spondylodes, ventr Zug                 |
| 80.49.30↔ | Drchtr v Glkps, Lg o Knrp and bz Lk, an d Symphys                  | 81.37↔    | ReOP e lumb u lumbosakr Spondylodes,intratransvZug               |
| 80.49.99↔ | Durchtr von Gelkaps, Lig o Knorp and bez Lok, sonstige             | 81.38↔    | ReOP e lumb und lumbosakr Spondylodes, dors Zug                  |
| 80.50↔    | Exz oder Destr eines Discus intervertebr, n.n.bez.                 | 81.39↔    | Reoperation einer Spondylodese, n.a.klass.                       |
| 80.51.00↔ | Exzision eines Discus intervertebralis, n.n.bez.                   | 81.62.00↔ | Spondylodes o Reop e Spondylodes v 23 Wirb, n.n.bez.             |
| 80.51.10↔ | Exzision eines Discus intervertebralis, offen chirurgisch          | 81.62.10↔ | Spondylodese von 2 Wirbeln, dorsal                               |
| 80.51.11↔ | Exzision zweier Disci intervertebrales, offen chirurgisch          | 81.62.11↔ | Spondylodes v 2 Wirbeln, dors u ventral komb, interkorp          |
| 80.51.12↔ | Exz dreier oder mehr Disci intervertebrales, offen chir            | 81.62.12↔ | Spondylodese von 2 Wirbeln, ventral, interkorporell              |
| 80.51.20↔ | Exzision eines Discus intervertebralis, perkutan mit Endoskopie    | 81.62.13↔ | Spondylodese von 2 Wirbeln, dorsal, dynamisch                    |
| 80.51.99↔ | Exzision eines Discus intervertebralis, sonstige                   | 81.62.20↔ | Spondylodese von 3 Wirbeln, dorsal                               |
| 80.52↔    | Intervertebrale Chemonukleolyse                                    | 81.62.21↔ | Spondylodes v 3 Wirbeln, dors u ventral komb, interkorp          |
| 80.59.00↔ | Sonstige Diskusdestruktion, n.n.bez.                               | 81.62.22↔ | Spondylodese von 3 Wirbeln, ventral, interkorporell              |
| 80.59.10↔ | Sonstige Diskusdestruktion, Entfernung eines freien Sequesters     | 81.62.23↔ | Spondylodese von 3 Wirbeln, dorsal, dynamisch                    |
| 80.59.20↔ | Sonstige Diskusdestruktion, Reoperation bei Rezidiv                | 81.62.99↔ | Spondylodese o Reop e Spondylodese von 23 Wirbeln, So            |
| 80.59.21↔ | Sonstige Diskdestr, Reop m Radikulolyse b Rezidiv                  | 81.63.00↔ | Spondylodes o Reop e Spondylodes v 48 Wirb, n.n.bez.             |
| 80.59.30↔ | Sonstige Diskusdestruktion, Dekompression mit Nucleoplastik        | 81.63.10↔ | Spondylodese von 4 - 6 Wirbeln, dorsal                           |
| 80.59.40↔ | S Dskdstr, Mnmlnvs Thrmmdltn d Bndscheib                           | 81.63.11↔ | Spondylodes v 4 6 Wirb, dors u vent komb, interkorp              |
| 80.59.50↔ | S Dskdstr, Dsksrknstrktion m zllbsiertn Bndscheibnrstz             | 81.63.12↔ | Spondylodese von 4 - 6 Wirbeln, ventral, interkorporell          |
| 80.59.99↔ | Sonstige Diskusdestruktion, sonstige                               | 81.63.13↔ | Spondylodese von 4 - 6 Wirbeln, dorsal, dynamisch                |
| 80.79.00↔ | Synovektomie an and näher bez Lokalisationen, n.n.bez.             | 81.63.20↔ | Spondylodese von 7 - 8 Wirbeln, dorsal                           |
| 80.79.10↔ | Synvkt an and näh bz Lk, Arthr Synvkt a Strnklgl                   | 81.63.21↔ | Spondylodes v 7 8 Wirb, dors u vent komb, interkorp              |
| 80.79.11↔ | Synovekt an and näh bez Lok, Arthr Synovekt a lliosgel             | 81.63.22↔ | Spondylodese von 7 - 8 Wirbeln, ventral, interkorporell          |
| 80.79.19↔ | Synvkt an and näh bz Lk, Arthr Synvkt an and näh bz Lk             | 81.63.23↔ | Spondylodese von 7 - 8 Wirbeln, dorsal, dynamisch                |
| 80.79.20↔ | Synovekt an and näh bez Lok, Off Synovekt a Sternoklgl             | 81.63.99↔ | Spondylodese o Reop e Spondylodese von 48 Wirbeln, So            |
| 80.79.21↔ | Synovekt an and näh bez Lok, Off Synovekt a lliosgel               | 81.64.00↔ | Spondylodes o Reop e Spondylodes v 9 o mhr Wrb, n.n.bez.         |
| 80.79.22↔ | Synovekt an and näh bez Lok, Off Synovekt an d Symphys             |           |  |

|           |  |           |   |
|-----------|--|-----------|---|
| 81.64.10↔ | Spondylodese von 9 oder mehr Wirbeln, dorsal               | 84.63↔    | Einsetzen von Diskusprothese, thorakal                          |
| 81.64.11↔ | Spndyls v 9 o mhr Wrbl, drs u vnt kmb, intrkrpl            | 84.64↔    | Einsetzen von partieller Diskusprothese, lumbosakral            |
| 81.64.99↔ | Spondylodes o Reop e Spondylodes v 9 o mehr Wirbeln, So    | 84.65↔    | Einsetzen von totaler Diskusprothese, lumbosakral               |
| 81.65.00↔ | Vertebroplastik, n.n.bez.                                  | 84.66.00↔ | Rev o Ersetz von künstl Diskproth, zervikal, n.n.bez.           |
| 81.65.10↔ | Vertebroplastik, 1 Wirbelkörper                            | 84.66.10↔ | Ersetzen von künstlicher Diskusprothese, zervikal               |
| 81.65.11↔ | Vertebroplastik, 2 Wirbelkörper                            | 84.66.20↔ | Revision von künstlicher Diskusprothese, zervikal               |
| 81.65.12↔ | Vertebroplastik, 3 Wirbelkörper                            | 84.66.99↔ | Rev o Ersetz von künstl Diskproth, zervikal, sonstige           |
| 81.65.13↔ | Vertebroplastik, 4 und mehr Wirbelkörper                   | 84.67↔    | Revision oder Ersetzen von künstlicher Diskusprothese, thorakal |
| 81.65.99↔ | Vertebroplastik, sonstige                                  | 84.68.00↔ | Rev o Ersetz von künstl Diskproth, lumbosakr, n.n.bez.          |
| 81.66.00↔ | Kyphoplastik, n.n.bez.                                     | 84.68.10↔ | Ersetzen von künstlicher Diskusprothese, lumbosakral            |
| 81.66.10↔ | Kyphoplastik, 1 Wirbelkörper                               | 84.68.20↔ | Revision von künstlicher Diskusprothese, lumbosakral            |
| 81.66.11↔ | Kyphoplastik, 2 Wirbelkörper                               | 84.68.99↔ | Rev o Ersetz von künstl Diskproth, lumbosakr, sonstige          |
| 81.66.12↔ | Kyphoplastik, 3 Wirbelkörper                               | 84.69.00↔ | Revision oder Ersetzen von künstlicher Diskusprothese, n.n.bez. |
| 81.66.13↔ | Kyphoplastik, 4 und mehr Wirbelkörper                      | 84.69.10↔ | Ersetzen von künstlicher Diskusprothese                         |
| 81.66.99↔ | Kyphoplastik, sonstige                                     | 84.69.20↔ | Revision von künstlicher Diskusprothese                         |
| 84.51.00↔ | Einsetzen von interkorporellen Implantaten, n.n.bez.       | 84.69.99↔ | Revision oder Ersetzen von künstlicher Diskusprothese, sonstige |
| 84.51.10↔ | Einsetzen von interkorporellen Cages, 1 Segment            | 84.81.00↔ | Revision von interspinösen Implantaten, n.n.bez.                |
| 84.51.11↔ | Einsetzen von interkorporellen Cages, 2 Segmente           | 84.81.20↔ | Revision von interspinösen Implantaten                          |
| 84.51.12↔ | Einsetzen von interkorporellen Cages, 3 Segmente           | 84.81.99↔ | Revision von interspinösen Implantaten, sonstige                |
| 84.51.13↔ | Einsetzen von interkorporellen Cages, 4 oder mehr Segmente | 84.82↔    | Eins od Ersetz v Vorricht z dyn Stab m Pedikelschr              |
| 84.51.99↔ | Einsetzen von interkorporellen Implantaten, sonstige       | 84.83↔    | Revision v Vorricht z dyn Stab m Pedikelschr                    |
| 84.59↔    | Einsetzen von sonstiger vertebralen Vorrichtung            | 84.84↔    | Einsetzen oder Ersetzen von Facetten-gelenksprothesen           |
| 84.60↔    | Einsetzen von Diskusprothese, nicht näher bezeichnet       | 84.85↔    | Revision von Facettengelenksprothesen                           |
| 84.61↔    | Einsetzen von partieller Diskusprothese, zervikal          |           |   |
| 84.62↔    | Einsetzen von totaler Diskusprothese, zervikal             |           |   |

## Prozedur EML-10

|           |  |           |   |
|-----------|--|-----------|---|
| 77.03.00↔ | Sequestrektomie an Radius und Ulna, n.n.bez.               | 79.12.30↔ | Geschl Rep e Ulnafx m inn Knochfix d Draht o Zugg/Cercl         |
| 77.03.10↔ | Sequestrektomie an Radius und Ulna, ohne Einl e Medträg    | 79.12.31↔ | Geschl Rep e Ulnafx m inn Knochfix d intramed Draht             |
| 77.03.11↔ | Sequestrektomie an Radius und Ulna, m Einl e Medträg       | 79.12.32↔ | Geschl Reposition e Ulnafraktur m inn Knochfix d Markn          |
| 77.03.99↔ | Sequestrektomie an Radius und Ulna, sonstige               | 79.12.39↔ | Gschl Rp e Ulnfx m S inn Knchfx (z.B. d Schraub, Pl)            |
| 77.13.00↔ | So Knochnzis oh Knochdurchtr an Rad und Ulna, n.n.bez.     | 79.12.99↔ | Geschl Rep e Fx an Rad und Ulna m inn Knochfix, So              |
| 77.13.10↔ | S Knchnzs oh Knchdrchr an Rd u Uln, Explr u Knchnb         | 79.22.00↔ | Off Rep e Fx an Rad und Ulna oh Inn Knochfix, n.n.bez.          |
| 77.13.11↔ | So Knochnzis oh Knochdurchtr an Rad u Ulna, Fremdentfnt    | 79.22.10↔ | Off Reposition e dist Radiusfraktur ohne Inn Knochfix           |
| 77.13.12↔ | S Knchnzs oh Knchdrchr an Rd u Uln, Enl o Entf e Mdrträg   | 79.22.19↔ | Off Reposition e sonstigen Radfx oh Inn Knochfix                |
| 77.13.13↔ | So Knochnzis oh Knochdurchtr an Rad und Ulna, Drain        | 79.22.20↔ | Offene Reposition einer Ulnafraktur ohne innere Knochenfixation |
| 77.13.99↔ | So Knochnzis oh Knochdurchtr an Rad und Ulna, So           | 79.22.99↔ | Off Rep e Fx an Rad und Ulna oh Inn Knochfix, sonstige          |
| 77.23↔    | Keilosteotomie an Radius und Ulna                          | 79.32.00↔ | Off Rep e Fx an Rad und Ulna m inn Knochfix, n.n.bez.           |
| 77.33.00↔ | Sonstige Knochendurchtrennung an Radius und Ulna, n.n.bez. | 79.32.10↔ | Offene Reposition e dist Radiusfraktur mit inn Knochfix         |
| 77.33.10↔ | S Knchdrchr an Rd u Uln, Krkt b Sgmnttr an Rd u Uln        | 79.32.19↔ | Off Reposition e sonstigen Radiusfraktur m inn Knochfix         |
| 77.33.20↔ | S Knchdrchr an Rd u Uln, Knchdrchr an dstr Uln u Ulnschft  | 79.32.29↔ | Offene Reposition einer Ulnafraktur mit innerer Knochenfixation |
| 77.33.99↔ | Sonstige Knochendurchtrennung an Radius und Ulna, sonstige | 79.32.99↔ | Off Rep e Fx an Rad und Ulna m inn Knochfix, sonstige           |
| 78.03.00↔ | Knochen transplantation an Radius und Ulna, n.n.bez.       | 79.42↔    | Geschl Rep einer EpiphysDiast an Radius und Ulna                |
| 78.03.10↔ | Knochtx an Rad und Ulna, Gefgestielt m mikrovask Anast     | 79.52.00↔ | Off Reposition e Epiphysdiast an Rad und Ulna, n.n.bez.         |
| 78.03.11↔ | Knochtx an Rad und Ulna, Gefgestielt oh mikrovask Anast    | 79.52.10↔ | Offene Reposition einer Epiphysendiastase am distalen Radius    |
| 78.03.12↔ | Knochen transplantation an Radius und Ulna, allogon        | 79.52.20↔ | Off Reposition e sonstigen Epiphysdiast an Rad und Ulna         |
| 78.03.13↔ | Knorpel-Knochen transplantation an Radius und Ulna         | 79.52.99↔ | Off Reposition e Epiphysdiast an Rad und Ulna, sonstige         |
| 78.03.19↔ | S Knchtx an Rd&Uln(zB Atg Spng,krksp Spn,N Gfgstielst Tx)  | 79.62↔    | Débridement einer offenen Fraktur an Radius und Ulna            |
| 78.03.99↔ | Knochen transplantation an Radius und Ulna, sonstige       | 79.82↔    | Offene Reposition einer Luxation des Ellbogens                  |
| 78.23.00↔ | Verkürzungsosteotomie an Radius und Ulna, n.n.bez.         | 80.02↔    | Arthrotomie zur Prothesenentfernung am Ellbogen                 |
| 78.23.10↔ | Temporäre Epiphyseodese an Radius und Ulna                 | 80.12.00↔ | Sonstige Arthrotomie des Ellbogens, n.n.bez.                    |
| 78.23.11↔ | Permanente Epiphyseodese an Radius und Ulna                | 80.12.10↔ | So Arthrot d Ellb, Arthr Arthrot d Ellb, Gelsp m Drain          |
| 78.23.12↔ | Therapeutische Epiphyseolyse an Radius und Ulna            | 80.12.11↔ | S Arthrt d Ellb, Arthr Arthrt d Ellb, Entf freier Gllkörp       |
| 78.23.99↔ | Verkürzungsosteotomie an Radius und Ulna, sonstige         | 80.12.12↔ | S Arthrt d Ellb, Arthr Arthrt d Ellb, Enl o Entf e Mdrträg      |
| 78.33↔    | Verlängerungsosteotomie an Radius und Ulna                 | 80.12.20↔ | Sonstige Arthrot d Ellb, Arthrot d Ellb, Gelsp m Drain          |
| 78.43↔    | Sonstige plastische Rekonstruktion an Radius und Ulna      | 80.12.21↔ | So Arthrot d Ellb, Arthrot d Ellb, Entf freier Gllkörp          |
| 78.53.00↔ | Inn Knochfix oh Rep d Fx an Rad und Ulna, n.n.bez.         | 80.12.99↔ | Sonstige Arthrotomie des Ellbogens, sonstige                    |
| 78.53.10↔ | Revision von Osteosynthmat (oh Matwechs) an Radius         | 80.42↔    | Durchtr von GellKaps, Lig oder Knorpel am Ellbog                |
| 78.53.20↔ | Revision von Osteosynthmat (oh Matwechs) an Ulna           | 80.72.00↔ | Synovektomie am Ellbogen, n.n.bez.                              |
| 78.53.99↔ | Inn Knochfix oh Rep d Fx an Rad und Ulna, sonstige         | 80.72.10↔ | Synovektomie a Ellbogen, Arthr Synovektomie a Ellbogen          |
| 79.12.00↔ | Geschl Rep e Fx an Rad u Ulna m inn Knochfix, n.n.bez.     | 80.72.20↔ | Synovektomie am Ellbogen, Offene Synovektomie am Ellbogen       |
| 79.12.10↔ | Gschl Rp e dst Rdfx m inn Knchfx d Drht o Zgg/Cercl        | 80.72.99↔ | Synovektomie am Ellbogen, sonstige                              |
| 79.12.11↔ | Geschl Rep e dist Radfx m inn Knochfix d intramed Draht    | 80.82.00↔ | Sonstige Lok Exz oder Destr e Gelläs a Ellb, n.n.bez.           |
| 79.12.12↔ | Geschl Reposition e dist Radfx m inn Knochfix d Markn      | 80.82.10↔ | S Lk Exz o Dstr Glläs a Ellb,Arthr Lk Exz o Dstr Glläs a Ellb   |
| 79.12.19↔ | Gschl Rp e dst Rdfx m S inn Knchfx (z.B. d Schraub, Pl)    | 80.82.11↔ | So Lok Exz o Destr e Gelläs a Ellb, Débr a Ellbgel              |
| 79.12.20↔ | Geschl Rep e sonstigen Radfx d Draht o Zuggurtung/Cercl    | 80.82.12↔ | So Lok Exz o Destr e Gelläs a Ellb, Zystextst a Ellbgel         |
| 79.12.21↔ | Gschl Rp e snst Rdfx m inn Knchfx d intrmd Drht            | 80.82.99↔ | Sonstige Lok Exz oder Destr e Gelläs a Ellb, sonstige           |
| 79.12.22↔ | Gschl Rep e sonstigen Radfx m inn Knochfix d Markn         | 80.92.00↔ | Sonstige Exzision am Ellbogen, n.n.bez.                         |
| 79.12.29↔ | Gschl Rp e snst Rdfx m S inn Knchfx (z.B. d Schraub, Pl)   | 80.92.10↔ | Sonstige Exzision a Ellbogen, Arthr Exzision a Ellbogen         |



80.92.11↔ Sonstige Exz a Ellb, Entrn e Knorpeltx a Ellbgl  
 80.92.99↔ Sonstige Exzision am Ellbogen, sonstige  
 81.24↔ Ellbogen-Arthrodese  
 81.84↔ Totalprothese des Ellbogens  
 81.85.00↔ Sonstige Rekonstruktion am Ellbogen, n.n.bez.  
 81.85.10↔ Sonstige Reko a Ellb, Ref e osteoch Fragm, arthr  
 81.85.11↔ Sonstige Reko a Ellb, Ref e osteoch Fragm, offen chir  
 81.85.12↔ So Reko a Ellb, Subchondrale Spongiosaplastik, arthr  
 81.85.13↔ So Reko a Ellb, Subchondrale Spongplast, offen chir  
 81.85.14↔ S Rk a Ellb, Knrpltx u Implnt v ivt hrg Gwklt, arthr  
 81.85.15↔ S Rk a Ellb, Knrpltx u Implnt v ivt hrg Gwklt, offn chr

## Prozedur EML-11

00.70↔ Revision einer Hüftendoprothese, sowohl  
 00.71↔ Revision einer Hüftendoprothese, azetabuläre Komponente  
 00.72↔ Revision einer Hüftendoprothese, femorale Komponente  
 00.73↔ Revision von Hüftprothese, nur azetabulä  
 00.85↔ Ersatz der Oberfläche Hüftgelenk total  
 00.86↔ Ersatz der Oberfläche Hüftgelenk, partiell, Femurkopf  
 00.87↔ Ersatz der Oberfläche Hüftgelenk, partiell, Azetabulum  
 79.85↔ Offene Reposition einer Luxation der Hüfte  
 80.05.00↔ Arthrotomie zur Prothesenentfernung der Hüfte, n.n.bez.  
 80.05.10↔ Arthrot zur Prothentf d Hüfte, Entf e Femurkopfkappe  
 80.05.11↔ Arthrt z Prthntf d Hüft, Entf e Glnkpfnnprths  
 80.05.12↔ Arthrt z Prthntf d Hüft, Entf e Glnkpfnstüschr u GlschnPfn  
 80.05.13↔ Arthrt z Prthntf d Hüft, Entf e Fmrkprt, Duokpfrth o Tp  
 80.05.14↔ Arthrt z Prthntf d Hüft, Entf e snst Endprth d Hüft  
 80.05.99↔ Arthrotomie zur Prothesenentfernung der Hüfte, sonstige  
 80.15.00↔ Sonstige Arthrotomie der Hüfte, n.n.bez.  
 80.15.10↔ S Arthrt d Hüft, Arthr Arthrt d Hüft, Glsp m Drain  
 80.15.11↔ S Arthrt d Hüft, Arthr Arthrt d Hüft, Entf freier Glkörper  
 80.15.12↔ S Arthrt d Hüft, Arthr Arthrt d Hüft, Enl o Entf e Mdrtrg  
 80.15.20↔ So Arthrot d Hüfte, Arthrot d Hüfte, Gelsp m Drain  
 80.15.21↔ S Arthrt d Hüft, Arthrt d Hüft, Entf freier Glkörper  
 80.15.99↔ Sonstige Arthrotomie der Hüfte, sonstige  
 80.45↔ Durchtr von GelKaps, Lig oder Knorpel an der Hüfte  
 80.75.00↔ Synovektomie an der Hüfte, n.n.bez.  
 80.75.10↔ Synovektomie an d Hüfte, Arthr Synovektomie an d Hüfte  
 80.75.20↔ Synovektomie an der Hüfte, Offene Synovektomie an der Hüfte  
 80.75.99↔ Synovektomie an der Hüfte, sonstige  
 80.85.00↔ Sonstige Lok Exz o Destr e Gelläs an d Hüfte, n.n.bez.  
 80.85.10↔ Lk Exz/DstrGlläs anHüft, Arthr Lk Exz/DstrGlläs anHüft  
 80.85.11↔ So Lok Exz o Destr e Gelläs an d Hüfte, Débr a Hüftgel  
 80.85.12↔ S Lk Exz o Dstr e Glläs an d Hüft, Zystxst a Hüftgl  
 80.85.99↔ Sonstige Lok Exz o Destr e Gelläs an d Hüfte, sonstige  
 80.95.00↔ Sonstige Exzision am Hüftgelenk, n.n.bez.  
 80.95.10↔ Sonstige Exz a Hüftgelenk, Arthr Exz a Hüftgelenk  
 80.95.11↔ Sonstige Exz a Hüftgel, Entrn e Knorpeltx a Hüftgel

## Prozedur EML-12

00.70↔ Revision einer Hüftendoprothese, sowohl  
 00.71↔ Revision einer Hüftendoprothese, azetabuläre Komponente  
 00.72↔ Revision einer Hüftendoprothese, femorale Komponente  
 00.73↔ Revision von Hüftprothese, nur azetabulä  
 00.80↔ Revision einer Knieprothese, total (alle Komponenten)  
 00.81↔ Revision einer Knieprothese, Tibiakomponente  
 00.82↔ Revision einer Knieprothese, Femurkomponente  
 00.83↔ Revision einer Knieprothese, Patellarkomponente  
 00.84↔ Revision einer Kniotalendoprothese, Tibialiner  
 00.85↔ Ersatz der Oberfläche Hüftgelenk total  
 00.86↔ Ersatz der Oberfläche Hüftgelenk, partiell, Femurkopf  
 00.87↔ Ersatz der Oberfläche Hüftgelenk, partiell, Azetabulum  
 77.02.00↔ Sequestrektomie am Humerus, n.n.bez.  
 77.02.10↔ Sequestrektomie a Hum, ohne Einl e Medikamententrägers  
 77.02.11↔ Sequestrektomie a Hum, mit Einl e Medikamententrägers  
 77.02.99↔ Sequestrektomie am Humerus, sonstige  
 77.03.00↔ Sequestrektomie an Radius und Ulna, n.n.bez.  
 77.03.10↔ Sequestrektomie an Radius und Ulna, ohne Einl e Medtrg

81.85.16↔ Sonstige Rekonstruktion a Ellb, Knorpelglättung, arthr  
 81.85.17↔ Sonstige Rekonstruktion a Ellb, Knorpelgl, offen chir  
 81.85.18↔ Sonstige Reko a Ellb, Subchondrale Knocheröff, arthr  
 81.85.19↔ So Reko a Ellb, Subchondrale Knocheröff, offen chir  
 81.85.20↔ S Rk a Ellb, Sbh Knchröff m Enbr e azll Impl, arthr  
 81.85.21↔ Sonstige Reko a Ellb, Resektionsarthroplastik a Ellbgl  
 81.85.30↔ S Rk a Ellb, prthtschr Ers d dst Hmrglnkfläch  
 81.85.31↔ Sonstige Rekonstruktion am Ellbogen, Radiuskopfprothese  
 81.85.32↔ Sonstige Rekonstruktion am Ellbogen, Ulnakopfprothese  
 81.85.99↔ Sonstige Rekonstruktion am Ellbogen, sonstige  
 83.83↔ Plastische Rekonstruktion eines Ringbandes

80.95.99↔ Sonstige Exzision am Hüftgelenk, sonstige  
 81.21↔ Hüft-Arthrodese  
 81.40.00↔ Rekonstruktion am Hüftgelenk, n.n.bez.  
 81.40.10↔ Rekonstruktion a Hüftgel, Ref e osteoch Fragm, arthr  
 81.40.11↔ Reko a Hüftgel, Ref e osteoch Fragm, offen chir  
 81.40.12↔ Reko a Hüftgel, Subchondrale Spongiosaplastik, arthr  
 81.40.13↔ Reko a Hüftgel, Subchondrale Spongplast, offen chir  
 81.40.14↔ Rk a Hüftgl, Knrpltx u Implnt v ivt hrg Gwklt, arthr  
 81.40.15↔ Rk a Hüftgl, Knrpltx u Implnt v ivt hrg Gwklt, offen chr  
 81.40.16↔ Rekonstruktion am Hüftgelenk, Knorpelglättung, arthroskopisch  
 81.40.17↔ Rekonstruktion am Hüftgelenk, Knorpelglättung, offen chirurgisch  
 81.40.18↔ Reko a Hüftgel, Subchondrale Knocheröff, arthr  
 81.40.19↔ Reko a Hüftgel, Subchondrale Knocheröff, offen chir  
 81.40.20↔ Rk a Hüftgl, Sbh Knchröff m Enbr e azll Impl, arthr  
 81.40.30↔ Rk a Hüftgl, Arthrpl a Hüftgl m Osteot d Bckns, S Osteot  
 81.40.31↔ Rk a Hüftgl, Arthrpl a Hüftgl m Osteot d Bckns, Trplsteotmie  
 81.40.32↔ Rekonstruktion am Hüftgelenk, Pfannendachplastik am Hüftgelenk  
 81.40.33↔ Reko a Hüftgel, GirdlestoneResektion a Hüftgel, pri  
 81.40.99↔ Rekonstruktion am Hüftgelenk, sonstige  
 81.51.00↔ Totalendoprothese des Hüftgelenks, n.n.bez.  
 81.51.10↔ Totalendoprothese des Hüftgelenks, Sonderprothese  
 81.51.99↔ Totalendoprothese des Hüftgelenks, sonstige  
 81.52.00↔ Partielle Hüftarthroplastik, n.n.bez.  
 81.52.10↔ Partielle Hüftarthpl, Femurkoprot und Duokopfproth  
 81.52.11↔ Partielle Hüftarthpl, Gelpfannstüschr und GelschnPfanne  
 81.52.99↔ Partielle Hüftarthroplastik, sonstige  
 81.53.00↔ Revision einer Hüftendoprothese, n.n.bez.  
 81.53.10↔ Revision einer Hüftendoprothese, ohne Wechsel  
 81.53.11↔ Rv e Hüftndprth, Rv e Obrflrsprt a Hüftgl u Neuimpl e Hüftndprth  
 81.53.12↔ Rv e Hüftndprth, Rv e Duokpfrth u Neuimpl e Hüftndprth  
 81.53.13↔ Rv e Hüftndprth, Rv e snst Hüftndprth u Neuimpl e Hüftndprth  
 81.53.99↔ Revision einer Hüftendoprothese, sonstige

77.03.11↔ Sequestrektomie an Radius und Ulna, m Einl e Medtrg  
 77.03.99↔ Sequestrektomie an Radius und Ulna, sonstige  
 77.04.00↔ Sequestrektomie an Karpalia und Metakarpalia, n.n.bez.  
 77.04.10↔ Sepuestrekt an Karpal und Metakarpal, oh Einl e Medtrg  
 77.04.11↔ Sepuestrekt an Karpal und Metakarpal, m Einl e Medtrg  
 77.04.99↔ Sequestrektomie an Karpalia und Metakarpalia, sonstige  
 77.05.00↔ Sequestrektomie an Femur, n.n.bez.  
 77.05.10↔ Sequestrektomie an Femur, ohne Einlage eines Medikamententrägers  
 77.05.11↔ Sequestrektomie an Femur, mit Einlage eines Medikamententrägers  
 77.05.99↔ Sequestrektomie an Femur, sonstige  
 77.06.00↔ Sequestrektomie an der Patella, n.n.bez.  
 77.06.10↔ Sequestrektomie an d Patella, ohne Einl e Medtrg  
 77.06.11↔ Sequestrektomie an d Patella, m Einl e Medtrg  
 77.06.99↔ Sequestrektomie an der Patella, sonstige  
 77.07.00↔ Sequestrektomie an Tibia und Fibula, n.n.bez.  
 77.07.10↔ Sequestrektomie an Tibia und Fib, ohne Einl e Medtrg

|           |   |           |  |
|-----------|---|-----------|--|
| 77.07.11↔ | Sequestrektomie an Tibia und Fib, m Einl e Medträg            | 77.23↔    | Keilosteotomie an Radius und Ulna                                  |
| 77.07.99↔ | Sequestrektomie an Tibia und Fibula, sonstige                 | 77.24↔    | Keilosteotomie an Karpalia und Metakarpalia                        |
| 77.08.00↔ | Sequestrektomie an Tarsalia und Metatarsalia, n.n.bez.        | 77.25.00↔ | Keilosteotomie am Femur, n.n.bez.                                  |
| 77.08.10↔ | Sepuestrekt an Tarsalia und Metatars, oh Einl e Medträg       | 77.25.10↔ | Keilosteotomie am Femur, Keilosteotomie am Schenkelhals            |
| 77.08.11↔ | Sepuestrekt an Tarsalia und Metatars, m Einl e Medträg        | 77.25.20↔ | Keilosteotomie am Femur, Keilosteotomie am sonstigen Femur         |
| 77.08.99↔ | Sequestrektomie an Tarsalia und Metatarsalia, sonstige        | 77.25.99↔ | Keilosteotomie am Femur, sonstige                                  |
| 77.12.00↔ | Sonstige Knochinzis ohne Knochdurchtr a Hum, n.n.bez.         | 77.27.00↔ | Keilosteotomie an Tibia und Fibula, n.n.bez.                       |
| 77.12.10↔ | So Knochinzis oh Knochdurchtr a Hum, Explor u Knochenbo       | 77.27.10↔ | Keilosteotomie an Tibia und Fibula, Keilosteotomie an der Tibia    |
| 77.12.11↔ | Sonstige Knochinzis ohne Knochdurchtr a Hum, Fremdkentf       | 77.27.20↔ | Keilosteotomie an Tibia und Fibula, Keilosteotomie an der Fibula   |
| 77.12.12↔ | S Knchnzs oh Knchdrchr a Hm, Enl u Entf e Mdrträg             | 77.27.99↔ | Keilosteotomie an Tibia und Fibula, sonstige                       |
| 77.12.13↔ | Sonstige Knocheninzision ohne Knochdurchtr a Hum, Drain       | 77.28.00↔ | Keilosteotomie an Tarsalia und Metatarsalia, n.n.bez.              |
| 77.12.99↔ | Sonstige Knochinzis ohne Knochdurchtr a Hum, sonstige         | 77.28.10↔ | Keilosteot an Tarsalia und Metatars, Keilosteot a Talus            |
| 77.13.00↔ | So Knochinzis oh Knochdurchtr an Rad und Ulna, n.n.bez.       | 77.28.20↔ | Keilosteot an Tarsal und Metatars, Keilosteot a Kalkan             |
| 77.13.10↔ | S Knchnzs oh Knchdrchr an Rd u Uln, Explr u Knchnb            | 77.28.30↔ | Keilsteot an Trsl u Mtrrs, Keilsteot an snst Trsl                  |
| 77.13.11↔ | So Knochinzis oh Knochdurchtr an Rad u Ulna, Fremdkentf       | 77.28.40↔ | Keilsteot an Tarsal u Metatars, Keilsteot an Metatars              |
| 77.13.12↔ | S Knchnzs oh Knchdrchr an Rd u Uln, Enl o Entf e Mdrträg      | 77.28.99↔ | Keilosteotomie an Tarsalia und Metatarsalia, sonstige              |
| 77.13.13↔ | So Knochinzis oh Knochdurchtr an Rad und Ulna, Drain          | 77.29.00↔ | S Keilsteot an and näh bz Knch, auss Gschk, n.n.bz.                |
| 77.13.99↔ | So Knochinzis oh Knochdurchtr an Rad und Ulna, So             | 77.29.10↔ | S Keilsteot aanbz Knch, auss Gschk, Keilsteot an Phl Hnd           |
| 77.14.00↔ | S Knchnzs oh Knchdrchr an Krpl u Mtkrpl, n.n.bz.              | 77.29.20↔ | S Keilsteot an and näh bz Knch, auss Gschk, Keilsteot a Wrbl       |
| 77.14.10↔ | S Knchnzs oh Knchdrchr an Krpl u Mtkrpl, Explr u Knchnb       | 77.29.30↔ | S Keilsteot an and näh bz Knch, auss Gschk, Keilsteot a Bcknkn     |
| 77.14.11↔ | S Knchnzs oh Knchdrchr an Krpl u Mtkrpl, Frmdkntf             | 77.29.40↔ | S Keilsteot aanbz Knch, auss Gschk, Keilsteot an Phl Fss           |
| 77.14.12↔ | S Knchnzs oh Knchdrchr an Krpl u Mtkrpl, Enl u Entf e Mdrträg | 77.29.99↔ | So Keilsteot an and näh bez Knoch, auss Gschk, So                  |
| 77.14.13↔ | S Knchnzs oh Knchdrchr an Krpl u Mtkrpl, Drain                | 77.32.00↔ | Sonstige Knochendurchtrennung am Humerus, n.n.bez.                 |
| 77.14.99↔ | S Knchnzs oh Knchdrchr an Krpl u Mtkrpl, S                    | 77.32.10↔ | So Knochdurchtr a Hum, Kortikot b Segmenttra a Hum                 |
| 77.15.00↔ | Sonstige Knochinzis ohne Knochdurchtr a Fem, n.n.bez.         | 77.32.99↔ | Sonstige Knochendurchtrennung am Humerus, sonstige                 |
| 77.15.10↔ | S Knchnzs oh Knchdrchr a (snst) Fm, Explr u Knchnb            | 77.33.00↔ | Sonstige Knochendurchtrennung an Radius und Ulna, n.n.bez.         |
| 77.15.11↔ | Sonstige Knochinzis ohne Knochdurchtr a Fem, Fremdkentf       | 77.33.10↔ | S Knchdrchr an Rd u Uln, Krkt b Sgmnttr an Rd u Uln                |
| 77.15.12↔ | S Knchnzs oh Knchdrchr a Fm, Enl u Entf e Mdrträg             | 77.33.20↔ | S Knchdrchr an Rd u Uln, Knchdrchr an dstir Uln u Ulnschft         |
| 77.15.13↔ | Sonstige Knocheninzision ohne Knochdurchtr a Fem, Drain       | 77.33.99↔ | Sonstige Knochendurchtrennung an Radius und Ulna, sonstige         |
| 77.15.20↔ | S Knchnzs oh Knchdrchr a Fm, Explr u Knchnb a Schnklh         | 77.34.00↔ | So Knochdurchtr an Karpal und Metakarpal, n.n.bez.                 |
| 77.15.99↔ | Sonstige Knochinzis ohne Knochdurchtr a Fem, sonstige         | 77.34.10↔ | S Knchdrchr an Krpl u Mtkrpl, (D)Rtitionssttm an Krpl u Mtkrpl     |
| 77.16.00↔ | So Knochinzis oh Knochdurchtr an d Patel, n.n.bez.            | 77.34.11↔ | S Knchdrchr an Krpl&Mtkrpl, Kmpl(mhrd)Osteot an Krpl&Mtkrpl        |
| 77.16.10↔ | S Knchnzs oh Knchdrchr an d Ptl, Explr u Knchnb               | 77.34.99↔ | So Knochdurchtr an Karpal und Metakarpal, So                       |
| 77.16.11↔ | So Knochinzis oh Knochdurchtr an d Patel, Fremdkentf          | 77.35.00↔ | Sonstige Knochendurchtrennung am Femur, n.n.bez.                   |
| 77.16.12↔ | S Knchnzs oh Knchdrchr an d Ptl, Enl u Entf e Mdrträg         | 77.35.10↔ | So Knochdurchtr a Fem, (De)Rotationssttom a Schenkelh              |
| 77.16.13↔ | Sonstige Knochinzis oh Knochdurchtr an d Patella, Drain       | 77.35.11↔ | S Knchdrchr a Fm, Krkt b Sgmnttr a Schnklh                         |
| 77.16.99↔ | So Knochinzis oh Knochdurchtr an d Patel, So                  | 77.35.12↔ | S Knchdrchr a Fm, Kmpl (mhrd) Osteot (m Achsnk) a Schnklh          |
| 77.17.00↔ | So Knochinzis oh Knochdurchtr an Tib und Fib, n.n.bez.        | 77.35.19↔ | So Knochdurchtr a Fem, So Knochdurchtr a Schenkelh                 |
| 77.17.10↔ | S Knchnzs oh Knchdrchr an Tb u Fb, Explr u Knchnb             | 77.35.20↔ | S Knchdrchr a Fm, (D)Rtitionssttm an snst Teil d Fmrs              |
| 77.17.11↔ | So Knochinzis oh Knochdurchtr an Tib u Fib, Fremdkentf        | 77.35.21↔ | S Knchdrchr a Fm, Krkt b Sgmnttr an snst Teil d Fmrs               |
| 77.17.12↔ | S Knchnzs oh Knchdrchr an Tb u Fb, Enl u Entf e Mdrträg       | 77.35.22↔ | S Knchdrchr a Fm, Kmpl(mhrd)Osteot(m Achsnk)an snst Teil d Fmrs    |
| 77.17.13↔ | So Knochinzis oh Knochdurchtr an Tibia und Fib, Drain         | 77.35.23↔ | S Knchdrchr a Fm, S Knchdrchr an snst Teil d Fmrs                  |
| 77.17.99↔ | So Knochinzis oh Knochdurchtr an Tibia und Fib, So            | 77.35.99↔ | Sonstige Knochendurchtrennung am Femur, sonstige                   |
| 77.18.00↔ | S Knchnzs oh Knchdrchr an Trsl u Mtrrs, n.n.bz.               | 77.37.00↔ | Sonstige Knochendurchtrennung an Tibia und Fibula, n.n.bez.        |
| 77.18.10↔ | Sonstige Knochinzis ohne Knochdurchtr a Talus, n.n.bez.       | 77.37.10↔ | S Knchdrchr an Tb u Fb, (D)Rtitionssttm an d Tb                    |
| 77.18.11↔ | S Knchnzs oh Knchdrchr a Tls, Explr u Knchnb                  | 77.37.11↔ | S Knchdrchr an Tb u Fb, Vlgisiernd o vrsiernd(D)Rtitionssttm an Tb |
| 77.18.12↔ | Sonstige Knochinzis oh Knochdurchtr a Talus, Fremdkentf       | 77.37.12↔ | S Knchdrchr an Tb u Fb, Krkt b Sgmnttr an d Tb                     |
| 77.18.13↔ | S Knchnzs oh Knchdrchr a Tls, Enl u Entf e Mdrträg            | 77.37.13↔ | S Knchdrchr an Tb u Fb, Kmpl (mhrd) Osteot (m Achsnk) an d Tb      |
| 77.18.14↔ | Sonstige Knochinzis ohne Knochdurchtr a Talus, Drain          | 77.37.19↔ | So Knochdurchtr an Tib u Fib, So Knochdurchtr an d Tib             |
| 77.18.19↔ | Sonstige Knochinzis ohne Knochdurchtr a Talus, sonstige       | 77.37.20↔ | S Knchdrchr an Tb u Fb, (D)Rtitionssttm an d Fb                    |
| 77.18.20↔ | Sonstige Knochinzis oh Knochdurchtr a Kalkan, n.n.bez.        | 77.37.21↔ | S Knchdrchr an Tb u Fb, Krkt b Sgmnttr an d Fb                     |
| 77.18.21↔ | S Knchnzs oh Knchdrchr a Klkn, Explr u Knchnb                 | 77.37.22↔ | S Knchdrchr an Tb u Fb, Kmpl (mhrd) Osteot (m Achsnk) an d Fb      |
| 77.18.22↔ | So Knochinzis oh Knochdurchtr a Kalkan, Fremdkentf            | 77.37.29↔ | So Knochdurchtr an Tib u Fib, So Knochdurchtr an d Tib             |
| 77.18.23↔ | S Knchnzs oh Knchdrchr a Klkn, Enl u Entf e Mdrträg           | 77.37.99↔ | Sonstige Knochendurchtrennung an Tibia und Fibula, sonstige        |
| 77.18.24↔ | Sonstige Knochinzis ohne Knochdurchtr a Kalkan, Drain         | 77.38.00↔ | So Knochdurchtr an Tarsalia und Metatars, n.n.bez.                 |
| 77.18.29↔ | Sonstige Knochinzis oh Knochdurchtr a Kalkan, sonstige        | 77.38.10↔ | S Knchdrchr an Trsl u Mtrrs, (D)Rtitionssttm an Trsl               |
| 77.18.30↔ | So Knochinzis oh Knochdurchtr an sonst Tarsal, n.n.bez.       | 77.38.11↔ | S Knchdrchr an Trsl u Mtrrs, Krkt b Sgmnttr an Trsl                |
| 77.18.31↔ | S Knchnzs oh Knchdrchr an snst Trsl, Explr u Knchnb           | 77.38.12↔ | S Knchdrchr an Trsl&Mtrrs, Kmpl(mhrd)Osteot(m Achsnk)an Trsl       |
| 77.18.32↔ | S Knchnzs oh Knchdrchr an snst Trsl, Frmdkntf                 | 77.38.19↔ | S Knchdrchr an Trsl u Mtrrs, S Knchdrchr an Trsl                   |
| 77.18.33↔ | S Knchnzs oh Knchdrchr an snst Trsl, Enl u Entf e Mdrträg     | 77.38.29↔ | S Knchdrchr an Trsl u Mtrrs, S Knchdrchr an Mtrrs                  |
| 77.18.34↔ | So Knochinzis oh Knochdurchtr an sonst Tarsalia, Drain        | 77.38.99↔ | So Knochdurchtr an Tarsalia und Metatars, So                       |
| 77.18.39↔ | So Knochinzis oh Knochdurchtr an sonstigen Tarsalia, So       | 77.51↔    | PlastReko Hallvalg mExostRskt/WeichtKorr/OsteotOml                 |
| 77.18.40↔ | So Knochinzis oh Knochdurchtr an Metatars, n.n.bez.           | 77.52↔    | PlastReko Hallvalg mExostResekt/WeichtKorr/Arthrod                 |
| 77.18.41↔ | S Knchnzs oh Knchdrchr an Mtrrs, Explr u Knchnb               | 77.53↔    | PlastReko bHallux valg m andExostResek uWeichtKorr                 |
| 77.18.42↔ | So Knochinzis oh Knochdurchtr an Metatars, Fremdkentf         | 77.54↔    | Resektion oder Korrekturosteotomie bei Digitus quintus varus       |
| 77.18.43↔ | S Knchnzs oh Knchdrchr an Mtrrs, Enl u Entf e Mdrträg         | 77.56↔    | Plastische Rekonstruktion bei Hammerzehe                           |
| 77.18.44↔ | Sonstige Knochinzis oh Knochdurchtr an Metatars, Drain        |           |  |
| 77.18.49↔ | So Knochinzis oh Knochdurchtr an Metatars, So                 |           |  |
| 77.18.99↔ | So Knochinzis oh Knochdurchtr an Tarsal u Metatars, So        |           |  |
| 77.22↔    | Keilosteotomie am Humerus                                     |           |  |

|           |   |           |   |
|-----------|---|-----------|---|
| 77.57↔    | Plastische Rekonstruktion bei Krallenzeh                      | 78.09.42↔ | Knorpel-Knochentransplantation an Phalangen des Fußes           |
| 77.58↔    | Sonstige Res, Arthrod und plast Reko an Zehen                 | 78.09.49↔ | S Knchtx an Phl Fßs(zB Atg Spng,krtksp Spn,N Gfgstiels Tx)      |
| 77.59↔    | Sonstige Exostosenresektion bei Hallux valgus                 | 78.09.90↔ | Knchtx an And näh bz Knch, auss Gschk, Gfgstielt m mkrvsk Anst  |
| 77.86↔    | Sonstige partielle Knochenresektion aus der Patella           | 78.09.91↔ | Knchtx an And näh bz Knch, auss Gschk, Gfgstielt oh mkrvsk Anst |
| 77.96↔    | Totale Patella-Resektion                                      | 78.09.92↔ | Knchtx an And näher bez Knoch, auss Gschk, allog                |
| 78.02.00↔ | Knochentransplantation am Humerus, n.n.bez.                   | 78.09.98↔ | S Kntx a ad nbz Kn,auss Gschk (zB Atg Spng,ksp Span,n Gfgst Tx) |
| 78.02.10↔ | Knchtx a Hum, Gefgestielt mit mikrovaskulärer Anast           | 78.09.99↔ | Knchtx an And näher bez Knoch, auss Gschk, sonstige             |
| 78.02.11↔ | Knchtx a Hum, Gefgestielt ohne mikrovaskuläre Anast           | 78.21.00↔ | Verkürzungsteotomie an Skapula, Kalvikula, n.n.bez.             |
| 78.02.12↔ | Knochentransplantation am Humerus, allog                      | 78.21.10↔ | Temporäre Epiphyseodese an Skapula und Klavikula                |
| 78.02.13↔ | Knorpel-Knochentransplantation am Humerus                     | 78.21.11↔ | Permanente Epiphyseodese an Skapula und Klavikula               |
| 78.02.14↔ | S Knchtx a Hm (z.B. Atg Spng, krtksp Spn, N Gfgstiels Tx)     | 78.21.12↔ | Therapeutische Epiphyseolyse an Skapula und Klavikula           |
| 78.02.99↔ | Knochentransplantation am Humerus, sonstige                   | 78.21.99↔ | Verkürzungsteotomie an Skapula, Klavikula, sonstige             |
| 78.03.00↔ | Knochentransplantation an Radius und Ulna, n.n.bez.           | 78.22.00↔ | Verkürzungsteotomie am Humerus, n.n.bez.                        |
| 78.03.10↔ | Knchtx an Rad und Ulna, Gefgestielt m mikrovask Anast         | 78.22.10↔ | Temporäre Epiphyseodese am Humerus                              |
| 78.03.11↔ | Knchtx an Rad und Ulna, Gefgestielt oh mikrovask Anast        | 78.22.11↔ | Permanente Epiphyseodese am Humerus                             |
| 78.03.12↔ | Knochentransplantation an Radius und Ulna, allog              | 78.22.12↔ | Therapeutische Epiphyseolyse am Humerus                         |
| 78.03.13↔ | Knorpel-Knochentransplantation an Radius und Ulna             | 78.22.99↔ | Verkürzungsteotomie am Humerus, sonstige                        |
| 78.03.19↔ | S Knchtx an Rd&Uln(zB Atg Spng,krtksp Spn,N Gfgstiels Tx)     | 78.23.00↔ | Verkürzungsteotomie an Radius und Ulna, n.n.bez                 |
| 78.03.99↔ | Knochentransplantation an Radius und Ulna, sonstige           | 78.23.10↔ | Temporäre Epiphyseodese an Radius und Ulna                      |
| 78.04.00↔ | Knochentransplantation an Karpalia und Metakarpalia, n.n.bez. | 78.23.11↔ | Permanente Epiphyseodese an Radius und Ulna                     |
| 78.04.10↔ | Knchtx an Krpl u Mtkrpl, Gfgstielt m mkrvsk Anst              | 78.23.12↔ | Therapeutische Epiphyseolyse an Radius und Ulna                 |
| 78.04.11↔ | Knchtrnsp an Krpl u Mtkrpl, Gfgstielt oh mkrvsk Anst          | 78.23.99↔ | Verkürzungsteotomie an Radius und Ulna, sonstige                |
| 78.04.12↔ | Knochentransplantation an Karpalia und Metakarpalia, allog    | 78.24.00↔ | Verkürzungsteotomie an Karpalia und Metakarpalia, n.n.bez.      |
| 78.04.13↔ | Knorpel-Knochentransplantation an Karpalia und Metakarpalia   | 78.24.10↔ | Temporäre Epiphyseodese an Karpalia und Metakarpalia            |
| 78.04.19↔ | Knchtx an Krpl/Mtkrpl (Atg Spng, krtksp Spn, N Gfgstiels Tx)  | 78.24.11↔ | Permanente Epiphyseodese an Karpalia und Metakarpalia           |
| 78.04.99↔ | Knochentransplantation an Karpalia und Metakarpalia, sonstige | 78.24.12↔ | Therapeutische Epiphyseolyse an Karpalia und Metakarpalia       |
| 78.05.00↔ | Knochentransplantation am Femur, n.n.bez.                     | 78.24.99↔ | Verkürzungsteotomie an Karpalia und Metakarpalia, sonstige      |
| 78.05.10↔ | Knchtx a Fem, Gefgestielt mit mikrovaskulärer Anast           | 78.25.00↔ | Verkürzungsteotomie am Femur, n.n.bez.                          |
| 78.05.11↔ | Knchtx a Fem, Gefgestielt, ohne mikrovaskuläre Anast          | 78.25.10↔ | Temporäre Epiphyseodese am Schenkelhals                         |
| 78.05.12↔ | Knochentransplantation am Femur, allog                        | 78.25.11↔ | Permanente Epiphyseodese am Schenkelhals                        |
| 78.05.13↔ | Knorpel-Knochentransplantation am Femur                       | 78.25.12↔ | Therapeutische Epiphyseolyse am Schenkelhals                    |
| 78.05.19↔ | S Knchtx a Fm (z.B. Atg Spng, krtksp Spn, N Gfgstiels Tx)     | 78.25.19↔ | Sonstige Verkürzungsteotomie am Schenkelhals                    |
| 78.05.99↔ | Knochentransplantation am Femur, sonstige                     | 78.25.20↔ | Temporäre Epiphyseodese an sonstigen Teilen des Femur           |
| 78.06.00↔ | Knochentransplantation an der Patella, n.n.bez.               | 78.25.21↔ | Permanente Epiphyseodese an sonstigen Teilen des Femur          |
| 78.06.10↔ | Knchtx an d Patella, Gefgestielt m mikrovask Anast            | 78.25.22↔ | Therapeutische Epiphyseolyse an sonstigen Teilen des Femur      |
| 78.06.12↔ | Knochentransplantation an der Patella, allog                  | 78.25.99↔ | Verkürzungsteotomie am Femur, sonstige                          |
| 78.06.19↔ | S Knchtx an d Ptl (z.B. Atg Spng, krtksp Spn, N Gfgstiels Tx) | 78.27.00↔ | Verkürzungsteotomie an Tibia und Fibula, n.n.bez.               |
| 78.06.20↔ | Knchtx an d Ptl, Knchtrnsp, Gfgstielt, oh mkrvsk Anst         | 78.27.10↔ | Temporäre Epiphyseodese an der Tibia                            |
| 78.06.99↔ | Knochentransplantation an der Patella, sonstige               | 78.27.11↔ | Permanente Epiphyseodese an der Tibia                           |
| 78.07.00↔ | Knochentransplantation an Tibia und Fibula, n.n.bez.          | 78.27.12↔ | Therapeutische Epiphyseolyse an der Tibia                       |
| 78.07.10↔ | Knchtx an d Tibia, Gefgestielt m mikrovaskulärer Anast        | 78.27.19↔ | Sonstige Verkürzungsteotomie an der Tibia                       |
| 78.07.11↔ | Knchtx an d Tibia, Gefgestielt ohne mikrovask Anast           | 78.27.20↔ | Temporäre Epiphyseodese an der Fibula                           |
| 78.07.12↔ | Knochentransplantation an der Tibia, allog                    | 78.27.21↔ | Permanente Epiphyseodese an der Fibula                          |
| 78.07.13↔ | Knorpel-Knochentransplantation an der Tibia                   | 78.27.22↔ | Therapeutische Epiphyseolyse an der Fibula                      |
| 78.07.19↔ | S Knchtx an d Tb (z.B. Atg Spng, krtksp Spn, N Gfgstiels Tx)  | 78.27.29↔ | Sonstige Verkürzungsteotomie an der Fibula                      |
| 78.07.20↔ | Knchtx an d Fib, Gefgestielt mit mikrovaskulärer Anast        | 78.27.99↔ | Verkürzungsteotomie an Tibia und Fibula, sonstige               |
| 78.07.21↔ | Knchtx an d Fib, Gefgestielt ohne mikrovaskuläre Anast        | 78.28.00↔ | Verkürzungsteotomie an Tarsalia und Metatarsalia, n.n.bez.      |
| 78.07.22↔ | Knochentransplantation an der Fibula, allog                   | 78.28.10↔ | Temporäre Epiphyseodese an Tarsalia und Metatarsalia            |
| 78.07.23↔ | Knorpel-Knochentransplantation an der Fibula                  | 78.28.11↔ | Permanente Epiphyseodese an Tarsalia und Metatarsalia           |
| 78.07.29↔ | S Knchtx an d Fb (z.B. Atg Spng, krtksp Spn, N Gfgstiels Tx)  | 78.28.12↔ | Therapeutische Epiphyseolyse an Tarsalia und Metatarsalia       |
| 78.07.99↔ | Knochentransplantation an Tibia und Fibula, sonstige          | 78.28.20↔ | Sonstige Verkürzungsteotomie am Calcaneus                       |
| 78.08.00↔ | Knochentransplantation an Tarsalia und Metatarsalia, n.n.bez. | 78.28.21↔ | Sonstige Verkürzungsteotomie an sonstigen Tarsalia              |
| 78.08.10↔ | Knchtx an Trsl u Mtrrs, Gfgstielt m mkrvsk Anst               | 78.28.22↔ | Sonstige Verkürzungsteotomie an Metatarsalia                    |
| 78.08.11↔ | Knchtx an Trsl u Mtrrs, Gfgstielt oh mkrvsk Anst              | 78.28.99↔ | Verkürzungsteotomie an Tarsalia und Metatarsalia, sonstige      |
| 78.08.12↔ | Knochentransplantation an Tarsalia und Metatarsalia, allog    | 78.29.00↔ | Verkürzungsteotomie an and Ni näh bez Knoch, n.n.bez.           |
| 78.08.13↔ | Knorpel-Knochentransplantation an Tarsalia und Metatarsalia   | 78.29.10↔ | Temporäre Epiphyseodese an Phalangen der Hand                   |
| 78.08.19↔ | Knchtx an Trsl/Mtrrs (Atg Spng, krtksp Spn, n Gfgstiels Tx)   | 78.29.11↔ | Permanente Epiphyseodese an Phalangen der Hand                  |
| 78.08.99↔ | Knochentransplantation an Tarsalia und Metatarsalia, sonstige | 78.29.12↔ | Therapeutische Epiphyseolyse an Phalangen der Hand              |
| 78.09.00↔ | Knchtx an And näher bez Knoch, auss Gschk, n.n.bez.           | 78.29.19↔ | Sonstige Verkürzungsteotomie an Phalangen der Hand              |
| 78.09.10↔ | Knchtx an Phal d Hand, Gefgestielt m mikrovask Anast          | 78.29.30↔ | Temporäre Epiphyseodese am Becken                               |
| 78.09.11↔ | Knchtx an Phal d Hand, Gefgestielt oh mikrovask Anast         | 78.29.31↔ | Permanente Epiphyseodese am Becken                              |
| 78.09.12↔ | Knochentransplantation an Phalangen der Hand, allog           | 78.29.32↔ | Therapeutische Epiphyseolyse am Becken                          |
| 78.09.19↔ | S Knchtx an Phl Hnd(zB Atg Spng,krtksp Spn,N Gfgstiels Tx)    | 78.29.39↔ | Sonstige Verkürzungsteotomie am Becken                          |
| 78.09.30↔ | Knchtx a Be, Gefgestielt mit mikrovaskulärer Anast            | 78.29.40↔ | Temporäre Epiphyseodese an Phalangen des Fußes                  |
| 78.09.31↔ | Knchtx a Be, Gefgestielt ohne mikrovaskuläre Anast            | 78.29.41↔ | Permanente Epiphyseodese an Phalangen des Fußes                 |
| 78.09.32↔ | Knochentransplantation am Becken, allog                       | 78.29.42↔ | Therapeutische Epiphyseolyse an Phalangen des Fußes             |
| 78.09.33↔ | Knorpel-Knochentransplantation am Becken                      | 78.29.49↔ | Sonstige Verkürzungsteotomie an Phalangen des Fußes             |
| 78.09.39↔ | S Knchtx a B (z.B. Atg Spng, krtksp Spn, N Gfgstiels Tx)      |           |   |
| 78.09.40↔ | Knchtx an Phal d Fußes, Gefgestielt m mikrovask Anast         |           |   |
| 78.09.41↔ | Knchtx an Phal d Fußes, Gefgestielt oh mikrovask Anast        |           |   |

|           |  |           |  |
|-----------|--|-----------|--|
| 78.29.90↔ | Temporäre Epiphyseodese an and nicht näher bez Knochen           | 79.12.39↔ | Gschl Rp e Ulnfx m S inn Knchfx (z.B. d Schraub, Pl)             |
| 78.29.91↔ | Permanente Epiphyseodese an and nicht näher bez Knochen          | 79.12.99↔ | Geschl Rep e Fx an Rad und Ulna m inn Knochfx, So                |
| 78.29.92↔ | Therapeutische Epiphyseolyse an and nicht näh bez Knoch          | 79.13.00↔ | Gschl Rp e Fx an Krpl u Mtrkrl m inn Knchfx, n.n.bz.             |
| 78.29.99↔ | Verkürzungsteotomie an and Ni näh bez Knoch, sonstige            | 79.13.10↔ | Gschl Rp e Fx an Krpl u Mtrkrl m inn Knchfx d wnkst Pl           |
| 78.31↔    | Verlängerungsteotomie an Skapula und Klavikula                   | 79.13.19↔ | Gschl RpFx an Krpl/Mtrkrplinn Knchfx (d Schraub, Pl, Drht)       |
| 78.32↔    | Verlängerungsteotomie am Humerus                                 | 79.13.99↔ | Gschl Rp e Fx an Krpl u Mtrkrl m inn Knchfx, S                   |
| 78.33↔    | Verlängerungsteotomie an Radius und Ulna                         | 79.14.00↔ | Geschl Reposition e Fingfx mit inn Knochfx, n.n.bez.             |
| 78.34↔    | Verlängerungsteotomie an Karpalia und Metakarpalia               | 79.14.10↔ | Geschl Rep e Fingfx m inn Knochfx d winkelstabile Pl             |
| 78.35.00↔ | Verlängerungsteotomie am Femur, n.n.bez.                         | 79.14.19↔ | Gschl Rp e Fngfx m S inn Knchfx (z.B. d Schraub, Pl, Drht)       |
| 78.35.10↔ | Verlängerungsteotomie am Schenkelhals                            | 79.14.99↔ | Geschl Reposition e Fingfx mit inn Knochfx, sonstige             |
| 78.35.19↔ | Verlängerungsteotomie an sonstigen Teilen des Femur              | 79.15.00↔ | Geschl Reposition e Femurfx mit inn Knochfx, n.n.bez.            |
| 78.35.99↔ | Verlängerungsteotomie am Femur, sonstige                         | 79.15.10↔ | Geschl Reposition e dist Femurfx mit inn Knochfx                 |
| 78.37↔    | Verlängerungsteotomie an Tibia und Fibula                        | 79.15.20↔ | Geschl Reposition e sonstigen Femurfx mit inn Knochfx            |
| 78.38.00↔ | Verlängerungsteotomie an Tarsalia und Metatarsalia, n.n.bez.     | 79.15.99↔ | Geschl Reposition e Femurfx mit inn Knochfx, sonstige            |
| 78.38.10↔ | Verlängerungsteotomie am Calcaneus                               | 79.16.00↔ | Geschl Rep e Fx an Tib und Fib m inn Knochfx, n.n.bez.           |
| 78.38.19↔ | Verlängerungsteotomie an sonstigen Tarsalia                      | 79.16.10↔ | Geschl Rep e prox Tibiafraktur m inn Knochfx d Markn             |
| 78.38.20↔ | Verlängerungsteotomie an Metatarsalia                            | 79.16.29↔ | Gschl Rp e dst Tbiafx m S inn Knchfx (z.B. d Schraub, Pl, Drht)  |
| 78.38.99↔ | Verlängerungsteotomie an Tarsalia und Metatarsalia, sonstige     | 79.16.30↔ | Geschl Rep e sonst Tibiafraktur m inn Knochfx d Markn            |
| 78.39.00↔ | Verlängerungsteotomie an and näh bez Knoch, n.n.bez.             | 79.16.39↔ | Gschl Rp e snst Tbiafx m S inn Knchfx (z.B. d Schraub, Pl, Drht) |
| 78.39.10↔ | Verlängerungsteotomie an Phalangen der Hand                      | 79.16.40↔ | Geschl Rep e dist Fibulafx m inn Knochfx d Markn                 |
| 78.39.20↔ | Verlängerungsteotomie am Becken                                  | 79.16.49↔ | Gschl Rp e dst Fblfx m S inn Knchfx (z.B. d Schraub, Pl, Drht)   |
| 78.39.30↔ | Verlängerungsteotomie an Phalangen des Fußes                     | 79.16.50↔ | Geschl Rep e sonstigen Fibulafx m inn Knochfx d Markn            |
| 78.39.99↔ | Verlängerungsteotomie an and näh bez Knoch, sonstige             | 79.16.59↔ | Gschl Rp e snst Fblfx m S inn Knchfx (z.B. d Schraub, Pl, Drht)  |
| 78.42↔    | Sonstige plastische Rekonstruktion am Humerus                    | 79.16.99↔ | Geschl Rep e Fx an Tibia und Fib m inn Knochfx, So               |
| 78.43↔    | Sonstige plastische Rekonstruktion an Radius und Ulna            | 79.17.00↔ | Gschl Rp e Fx an Trsl u Mtrrs m inn Knchfx, n.n.bz.              |
| 78.44↔    | Sonstige plastische Rekonstruktion an Karpalia und Metakarpalia  | 79.17.10↔ | Geschl Rep e Fx d Kalkan m inn Knochfx d winkst Pl               |
| 78.45↔    | Sonstige plastische Rekonstruktion am Femur                      | 79.17.19↔ | Gschl Rp e Fx d Klkn m S inn Knchfx (z.B. d Schraub, Pl, Drht)   |
| 78.47.00↔ | Sonstige plastische Rekonstruktion an Tibia und Fibula, n.n.bez. | 79.17.29↔ | Gschl Rp Fx so Trsl u Mtrrs m in Knfx(zB Schb,(wnkst)Pl,Drht)    |
| 78.47.10↔ | Sonstige plastische Rekonstruktion an Tibia                      | 79.17.99↔ | Geschl Rep e Fx an Tarsal u Metatars m inn Knochfx, So           |
| 78.47.20↔ | Sonstige plastische Rekonstruktion an Fibula                     | 79.18↔    | Geschl Reposition einer ZehFx mit innerer KnochFix               |
| 78.47.99↔ | Sonstige plastische Rekonstruktion an Tibia und Fibula, sonstige | 79.21.00↔ | Offene Reposition e Humfx ohne Inn Knochfx, n.n.bez.             |
| 78.48↔    | Sonstige plastische Rekonstruktion an Tarsalia und Metatarsalia  | 79.21.10↔ | Offene Reposition e proximalen Humfx ohne Inn Knochfx            |
| 78.49.00↔ | S Plst Rk an and näh bz Knch, auss Gschk, n.n.bz.                | 79.21.11↔ | Off Reposition e Humerusschafffraktur ohne Inn Knochfx           |
| 78.49.10↔ | Sonstige Plast Reko an and näh bez Knoch, n.n.bez.               | 79.21.12↔ | Offene Reposition e dist Humfx ohne Inn Knochenfixation          |
| 78.49.11↔ | Sonstige plastische Rekonstruktion an Phalangen der Hand         | 79.21.99↔ | Offene Reposition e Humfx ohne Inn Knochfx, sonstige             |
| 78.49.12↔ | Sonstige plastische Rekonstruktion am Becken                     | 79.22.00↔ | Off Rep e Fx an Rad und Ulna oh Inn Knochfx, n.n.bez.            |
| 78.49.13↔ | Sonstige plastische Rekonstruktion an Phalangen des Fußes        | 79.22.10↔ | Off Reposition e dist Radiusfraktur ohne Inn Knochfx             |
| 78.49.19↔ | Sonstige Plast Reko an and näh bez Knoch, sonstige               | 79.22.19↔ | Off Reposition e sonstigen Radfx oh Inn Knochfx                  |
| 78.49.80↔ | Knochtx u Verw v Knochenersmat an d Ws, n.n.bez.                 | 79.22.20↔ | Offene Reposition einer Ulnafraktur ohne innere Knochenfixation  |
| 78.49.81↔ | Tx v Spng(spänn) o krtkspngösn Spänn (autgn) an d Ws             | 79.22.99↔ | Off Rep e Fx an Rad und Ulna oh Inn Knochfx, sonstige            |
| 78.49.82↔ | Vrw v Knchnrsmt an Ws aus Klgnfs m Hydrxlpsch,oh Anr v Knwchsz   | 79.23↔    | Off Rep e Fx an Karpal u Metakarpal oh innKnochFix               |
| 78.49.83↔ | Vrw v Knchnrsmt an Ws aus Klgnfs m Hydrxlpsch,m Anr v Knwchsz    | 79.24↔    | Offene Rep einer FingFx ohne innere KnochFix                     |
| 78.49.84↔ | Verw v keram Knochenersmat an d Ws, oh Anr v Knwchsz             | 79.25↔    | Offene Reposition einer Femurfraktur ohne innere Knochenfixation |
| 78.49.85↔ | Verw v keram Knochenersmat an d Ws, m Anr v Knwchsz              | 79.26.00↔ | Off Rep e Fx an Tibia und Fib oh Inn Knochfx, n.n.bez.           |
| 78.49.89↔ | Knochtx u Verw v Knochenersmat an d Wirbelsäule,So               | 79.26.10↔ | Off Reposition e prox Tibiafraktur oh Inn Knochfx                |
| 78.49.99↔ | So Plast Reko an and näh bez Knoch, auss Gschk, So               | 79.26.11↔ | Off Reposition e Tibiaschafffraktur ohne Inn Knochfx             |
| 79.11.00↔ | Geschl Reposition e Humfx mit inn Knochfx, n.n.bez.              | 79.26.12↔ | Offene Reposition e dist Tibiafraktur ohne Inn Knochfx           |
| 79.11.10↔ | Gschl Rp prx Hmfx m inn Knchfx d Mrkn/Vrrng o Wnkpl/Kndylnpl     | 79.26.20↔ | Off Reposition e proximalen Fibulafx ohne Inn Knochfx            |
| 79.11.19↔ | Gschl Rep prox Hmfx m s in Knfx(zB d Schraub,Dt,Zgg/Crcl,wst Pl) | 79.26.21↔ | Off Reposition e Fibulaschafffraktur ohne Inn Knochfx            |
| 79.11.20↔ | Gschl Rp snst Hmfx m inn Knchfx d Mrkn/Vrrng o Wnkpl,Kndylnpl    | 79.26.22↔ | Offene Reposition e dist Fibulafx ohne Inn Knochfx               |
| 79.11.29↔ | Gschl Rp s Hmfx m s in Knfx(zBSchraub,Drht,Zgg/Crcl,wnkst Pl)    | 79.26.99↔ | Off Rep e Fx an Tibia und Fib oh Inn Knochfx, sonstige           |
| 79.11.99↔ | Geschl Reposition e Humfx mit inn Knochfx, sonstige              | 79.27.00↔ | Off Rp e Fx an Trsl u Mtrrs oh Inn Knchfx, n.n.bz.               |
| 79.12.00↔ | Geschl Rep e Fx an Rad u Ulna m inn Knochfx, n.n.bez.            | 79.27.10↔ | Off Rep e Talus und Kalkaneusfraktur oh Inn Knochfx              |
| 79.12.10↔ | Gschl Rp e dst Rdfx m inn Knchfx d Drht o Zgg/Crcl               | 79.27.11↔ | Off Rep e einf Fx So Tarsal u Metatars oh Inn Knochfx            |
| 79.12.11↔ | Geschl Rep e dist Radfx m inn Knochfx d intramed Draht           | 79.27.12↔ | Off Rp e Mhrfrmfx S Trsl u Mtrrs oh Inn Knchfx                   |
| 79.12.12↔ | Geschl Reposition e dist Radfx m inn Knochfx d Markn             | 79.27.99↔ | Off Rep e Fx an Tarsal und Metatars oh Inn Knochfx, So           |
| 79.12.19↔ | Gschl Rp e dst Rdfx m S inn Knchfx (z.B. d Schraub, Pl)          | 79.28↔    | Offene Reposition einer Zehenfraktur ohne innere Knochenfixation |
| 79.12.20↔ | Geschl Rep e sonstigen Radfx d Draht o Zuggurtung/Cercl          | 79.29.00↔ | Off Rep e Fx and bez Knoch oh Inn Knochfx, n.n.bez.              |
| 79.12.21↔ | Gschl Rp e snst Rdfx m inn Knchfx d intrmd Drht                  | 79.29.10↔ | Off Rep e einf Fx d Klav und Skapula oh Inn Knochfx              |
| 79.12.22↔ | Geschl Rep e sonstigen Radfx m inn Knochfx d Markn               | 79.29.11↔ | Off Rep e Mehrfrmfx d Klav und Skap oh Inn Knochfx               |
| 79.12.29↔ | Gschl Rp e snst Rdfx m S inn Knchfx (z.B. d Schraub, Pl)         | 79.29.20↔ | Offene Reposition e Fx d Beckens ohne Inn Knochfx                |
| 79.12.30↔ | Geschl Rep e Ulnafx m inn Knochfx d Draht o Zugg/Cercl           | 79.29.30↔ | Offene Reposition e Fx d Patella ohne Inn Knochfx                |
| 79.12.31↔ | Geschl Rep e Ulnafx m inn Knochfx d intramed Draht               | 79.29.99↔ | Off Rep e Fx and bez Knoch oh Inn Knochfx, sonstige              |
| 79.12.32↔ | Geschl Reposition e Ulnafraktur m inn Knochfx d Markn            | 79.31.00↔ | Offene Reposition e Humfx mit inn Knochfx, n.n.bez.              |
|           |  | 79.31.10↔ | Off Rp e einf prx Hmfx m inn Knchfx d Mrkn,wnkst Pl o(Wnkl)Pl    |
|           |  | 79.31.11↔ | Off Rp e einf prx Hmfx m S inn Knchfx (z.B. Schraub, Drht)       |
|           |  | 79.31.12↔ | Off Reposition e Mehrfrmfx d prox Hum m inn Knochfx              |
|           |  | 79.31.20↔ | Off Rep e einf Humerusschafffraktur m inn Knochfx                |

|           |  |           |   |
|-----------|--|-----------|---|
| 79.31.30↔ | Off Rp einf dst Hmfx m inn Knchfx Mrkn,wknlst Pl o(Wnkl)Pl       | 79.56.00↔ | Off Rep e Epiphysdiast an Tibia und Fib, n.n.bez.                         |
| 79.31.31↔ | Off Rp e einf dst Hmfx m S inn Knchfx (z.B. Schraub, Drht)       | 79.56.10↔ | Offene Reposition e Epiphysdiast an d proximalen Tibia                    |
| 79.31.90↔ | Off Rep e Mehrfragmfx So Teile d Hum m inn Knochfx               | 79.56.11↔ | Offene Reposition einer Epiphysendiastase an der distalen Tibia           |
| 79.31.99↔ | Offene Reposition e Humfx mit inn Knochfx, sonstige              | 79.56.20↔ | Offene Reposition e Epiphysdiast an d proximalen Fibula                   |
| 79.32.00↔ | Off Rep e Fx an Rad und Ulna m inn Knochfx, n.n.bez.             | 79.56.21↔ | Offene Reposition einer Epiphysendiastase an der distalen Fibula          |
| 79.32.10↔ | Offene Reposition e dist Radiusfraktur mit inn Knochfx           | 79.56.99↔ | Off Rep e Epiphysdiast an Tibia und Fib, sonstige                         |
| 79.32.19↔ | Off Reposition e sonstigen Radiusfraktur m inn Knochfx           | 79.59.00↔ | Off Rep e Epiphysdiast an and bez Knoch, n.n.bez.                         |
| 79.32.29↔ | Offene Reposition einer Ulnafraktur mit innerer Knochenfixation  | 79.59.10↔ | Offene Reposition einer Epiphysendiastase an der Patella                  |
| 79.32.99↔ | Off Rep e Fx an Rad und Ulna m inn Knochfx, sonstige             | 79.59.99↔ | Off Rep e Epiphysdiast an and bez Knoch, sonstige                         |
| 79.33.00↔ | Off Rp e Fx an Krpl u Mtkrpl m inn Knchfx, n.n.bz.               | 79.61↔    | Débridement einer offenen Humerusfraktur                                  |
| 79.33.10↔ | Off Rp e Fx an Krpl u Mtkrpl m inn Knchfx d (Blount)Klm          | 79.62↔    | Débridement einer offenen Fraktur an Radius und Ulna                      |
| 79.33.19↔ | Off Rep e Fx an Karpal und Metakarpal m So inn Knochfx           | 79.63↔    | Débridement einer offenen Fraktur an Karpalia und Metakarपालia            |
| 79.33.99↔ | Off Rep e Fx an Karpal u Metakarpal m inn Knochfx, So            | 79.64↔    | Débridement einer offenen Fingerfraktur                                   |
| 79.34↔    | Offene Rep einer FingFx mit innerer KnochFix                     | 79.65↔    | Débridement einer offenen Femurfraktur                                    |
| 79.35.00↔ | Offene Reposition e Femurfx mit inn Knochfx, n.n.bez.            | 79.66↔    | Débridement einer offenen Fraktur an Tibia und Fibula                     |
| 79.35.10↔ | Offene Reposition e Hüftkopffraktur mit inn Knochfx              | 79.67↔    | Débridement einer offenen Fraktur an Tarsalia und Metatarsalia            |
| 79.35.11↔ | Off Rep e Schhfx und prox Femurfx m inn Knochfx                  | 79.68↔    | Débridement einer offenen Zehenfraktur                                    |
| 79.35.12↔ | Offene Reposition e Femurschafffraktur mit inn Knochfx           | 79.76↔    | Geschlossene Reposition einer Luxation des Knies                          |
| 79.35.13↔ | Offene Reposition e dist Femurfx mit inn Knochfx                 | 79.77↔    | Geschlossene Reposition einer Luxation des Sprunggelenkes                 |
| 79.35.99↔ | Offene Reposition e Femurfx mit inn Knochfx, sonstige            | 79.78↔    | Geschlossene Reposition einer Luxation von Fuss und Zehen                 |
| 79.36.00↔ | Off Rep e Fx an Tibia und Fib m inn Knochfx, n.n.bez.            | 79.81.00↔ | Offene Reposition einer Luxation der Schulter, n.n.bez.                   |
| 79.36.10↔ | Off Rp einf Fx prx Tb m inn Knchfx d(Blount)Klm o intrmd Drht    | 79.81.10↔ | Offene Reposition einer Luxation im Humeroglenoidalgelenk                 |
| 79.36.11↔ | Off Rep e einf Fx d prox Tib m inn Knochfx d Schraube            | 79.81.20↔ | Offene Reposition einer Luxation im Akromioklavikulargelenk               |
| 79.36.12↔ | Off Rep e einf Fx d prox Tibia m sonstiger inn Knochfx           | 79.81.99↔ | Offene Reposition einer Luxation der Schulter, sonstige                   |
| 79.36.13↔ | Off Rp e Mhrfrgmfx d prx Tb m inn Knchfx d (Blount)Klm           | 79.82↔    | Offene Reposition einer Luxation des Ellbogens                            |
| 79.36.14↔ | Off Rep e Mehrfragmfx d prox Tibia m So inn Knochfx              | 79.83.00↔ | Offene Reposition einer Luxation des Handgelenks, n.n.bez.                |
| 79.36.20↔ | Off Reposition e einf Tibiaschafffraktur m inn Knochfx           | 79.83.10↔ | Offene Reposition einer Luxation des distales Radioulnargelenks           |
| 79.36.30↔ | Off Rp e einf Fx d dst Tb m inn Knchfx d Mrkn o wnkst Pl         | 79.83.99↔ | Offene Reposition einer Luxation des Handgelenks, sonstige                |
| 79.36.31↔ | Off Rep e einf Fx d distaeln Tib m inn Knochfx d So Pl           | 79.84↔    | Offene Reposition einer Luxation von Hand und Fingern                     |
| 79.36.32↔ | Off Rep e einf Fx d dist Tibia m sonstiger inn Knochfx           | 79.85↔    | Offene Reposition einer Luxation der Hüfte                                |
| 79.36.40↔ | Off Rep e Mehrfragmfx So Teile d Tibia m inn Knochfx             | 79.86.00↔ | Offene Reposition einer Luxation des Knies, n.n.bez.                      |
| 79.36.50↔ | Off Reposition e einf Fx d prox Fib m inn Knochfx                | 79.86.10↔ | Off Reposition e Lux d proximalen Tibiofibulargelenks                     |
| 79.36.51↔ | Off Reposition e Mehrfragmfx d prox Fib m inn Knochfx            | 79.86.19↔ | Offene Reposition einer Luxation des Kniegelenks                          |
| 79.36.60↔ | Off Rp e einf Fblschfftrkr m inn Knchfx d Mrkn                   | 79.86.99↔ | Offene Reposition einer Luxation des Knies, sonstige                      |
| 79.36.61↔ | Off Rep e einf Fibulaschafffraktur m So inn Knochfx              | 79.87.00↔ | Offene Reposition einer Luxation des Sprunggelenkes, n.n.bez.             |
| 79.36.62↔ | Off Rp e Mhrfrgmfx d Fblschfts m inn Knchfx d (wnkst) Pl         | 79.87.10↔ | Offene Reposition einer Luxation des oberen Sprunggelenkes                |
| 79.36.63↔ | Off Rep e Mehrfragmfx d Fibulaschfts m So inn Knochfx            | 79.87.20↔ | Offene Reposition einer Luxation des unteren Sprunggelenkes               |
| 79.36.70↔ | Off Rp e einf Fx d dst Fb m inn Knchfx d (Blount)Klm             | 79.87.99↔ | Offene Reposition einer Luxation des Sprunggelenkes, sonstige             |
| 79.36.71↔ | Off Reposition e einf Fx d dist Fib m inn Knochfx d Pl           | 79.88.00↔ | Offene Reposition einer Luxation von Fuss und Zehen, n.n.bez.             |
| 79.36.72↔ | Off Rep e einf Fx d dist Fib m sonstiger inn Knochfx             | 79.88.10↔ | Offene Reposition einer Luxation eines Zehengelenkes                      |
| 79.36.73↔ | Off Reposition e Mehrfragmfx d dist Fib m inn Knochfx            | 79.88.20↔ | Offene Reposition e Lux e Metatarsophalangealgelenkes                     |
| 79.36.99↔ | Off Rep e Fx an Tibia und Fib m inn Knochfx, sonstige            | 79.88.99↔ | Offene Reposition einer Luxation von Fuss und Zehen, sonstige             |
| 79.37.00↔ | Off Rp e Fx an Trsl u Mtrs m inn Knchfx, n.n.bz.                 | 80.01.00↔ | Arthrotomie zur Prothesenenfernung an der Schulter, n.n.bez.              |
| 79.37.10↔ | Off Rep e Fx an Kalkan und Talus m inn Knochfx d Pl              | 80.01.10↔ | Arthrotomie zur Prothesenenfernung an d Schulter, Entf e Humeruskprot     |
| 79.37.11↔ | Off Rep e Fx an Kalkan und Talus m So inn Knochfx                | 80.01.11↔ | Arthrotomie zur Prothesenenfernung an d Schlt, Entf e Tp d Schltrgl       |
| 79.37.20↔ | Off Rp e Mhrfrgmfx an snst Trsl m inn Knchfx d Pl                | 80.01.99↔ | Arthrotomie zur Prothesenenfernung an der Schulter, sonstige              |
| 79.37.21↔ | Off Rep e Mehrfragmfx an sonst Tarsal m So inn Knochfx           | 80.02↔    | Arthrotomie zur Prothesenenfernung am Ellbogen                            |
| 79.37.30↔ | Off Reposition e Mehrfragmfx an Metatars m inn Knochfx           | 80.03↔    | Arthrotomie zur Prothesenenfernung am Handgelenk                          |
| 79.37.40↔ | Off Rp e einf Fx an snst Trsl u Mtrs m inn Knchfx                | 80.04.00↔ | Arthrotomie zur Prothesenenfernung an Hand und Fing, n.n.bez.             |
| 79.37.99↔ | Off Rep e Fx an Tarsal und Metatars m inn Knochfx, So            | 80.04.10↔ | Arthrotomie zur Prothesenenfernung an Hnd u Fng, Entf e Daumstglprt       |
| 79.38↔    | Offene Reposition einer Zehenfraktur mit innerer Knochenfixation | 80.04.11↔ | Arthrotomie zur Prothesenenfernung an Hnd u Fng, Entf e snst Fngrglndprt  |
| 79.39.00↔ | Off Rep e Fx and bez Knoch m inn Knochfx, n.n.bez.               | 80.04.99↔ | Arthrotomie zur Prothesenenfernung an Hand und Fing, sonstige             |
| 79.39.10↔ | Off Rep e einf Fx von Klav und Skapula m inn Knochfx             | 80.05.00↔ | Arthrotomie zur Prothesenenfernung der Hüfte, n.n.bez.                    |
| 79.39.11↔ | Off Rep e Mehrfragmfx von Klav und Skap m inn Knochfx            | 80.05.10↔ | Arthrotomie zur Prothesenenfernung d Hüfte, Entf e Femurkopfkappe         |
| 79.39.20↔ | Offene Reposition e Fx d Acetabulum mit inn Knochfx              | 80.05.11↔ | Arthrotomie zur Prothesenenfernung d Hüft, Entf e Glnkpfnnprths           |
| 79.39.29↔ | Off Rep e Fx sonstiger Teile d Beckens m inn Knochfx             | 80.05.12↔ | Arthrotomie zur Prothesenenfernung am GlschnPfnrn                         |
| 79.39.40↔ | Offene Reposition e Fx d Patella mit inn Knochfx                 | 80.05.13↔ | Arthrotomie zur Prothesenenfernung d Hüft, Entf e Fmrkprt, Duokpfrth o Tp |
| 79.39.99↔ | Off Rep e Fx and bez Knoch m inn Knochfx, sonstige               | 80.05.14↔ | Arthrotomie zur Prothesenenfernung d Hüft, Entf e snst Endprth d Hüft     |
| 79.41↔    | Geschlossene Reposition einer Epiphysendiastase des Humerus      | 80.05.99↔ | Arthrotomie zur Prothesenenfernung der Hüfte, sonstige                    |
| 79.42↔    | Geschl Rep einer EpiphysDiast an Radius und Ulna                 | 80.06↔    | Arthrotomie zur Prothesenenfernung am Knie                                |
| 79.45↔    | Geschlossene Reposition einer Epiphysendiastase des Femur        | 80.07↔    | Arthrotomie zur Prothesenenfernung am Sprunggelenk                        |
| 79.46↔    | Geschl Rep einer EpiphysDiast an Tibia und Fibula                | 80.08↔    | Arthrotomie zur Prothesenenfernung an Fuss und Zehen                      |
| 79.51↔    | Offene Reposition einer Epiphysendiastase am Humerus             | 80.11.00↔ | Sonstige Arthrotomie der Schulter, n.n.bez.                               |
| 79.52.00↔ | Off Reposition e Epiphysdiast an Rad und Ulna, n.n.bez.          | 80.11.10↔ | S Arthrt d Schlt, Arthr Arthrt d Hmrglgl, Glsp m Drain                    |
| 79.52.10↔ | Offene Reposition einer Epiphysendiastase am distalen Radius     | 80.11.11↔ | S Arthrt d Schlt, Arthr Arthrt d Hmrglgl, Entf freier Glkörper            |
| 79.52.20↔ | Off Reposition e sonstigen Epiphysdiast an Rad und Ulna          | 80.11.12↔ | S Arthrt d Schlt, Arthrt d Hmrglgl, Glsp m Drain                          |
| 79.52.99↔ | Off Reposition e Epiphysdiast an Rad und Ulna, sonstige          | 80.11.13↔ | S Arthrt d Schlt, Arthrt d Hmrglgl, Entf freier Glkörper                  |
| 79.55↔    | Offene Reposition einer Epiphysendiastase am Femur               | 80.11.19↔ | So Arthrot d Schult, So Arthrot d Humeroglgel                             |

|           |  |           |  |
|-----------|--|-----------|--|
| 80.11.20↔ | S Arthrt d Schlt, Arthr Arthrt d Akrmioklvgl, Glsp m Drain         | 80.44.11↔ | Drchtr v Glkp, Lg o Knrp an Hnd u Fng, Drchtr d Rtnklm flxrm     |
| 80.11.21↔ | S Arthrt d Schlt, Arthr Arthrt d Akrmioklvgl, Entf freier Glkörper | 80.44.20↔ | Drchtr v Glkp, Lg o Knrp an Hnd u Fng, Exz v Bändrn d Mtthnd     |
| 80.11.22↔ | S Arthrt d Schlt, Arthrt d Akrmioklvgl, Glsp m Drain               | 80.44.21↔ | Drchtr v Glkp, Lg o Knrp an Hnd u Fng, Exz v snst Bändrn d Hnd   |
| 80.11.23↔ | S Arthrt d Schlt, Arthrt d Akrmioklvgl, Entf freier Glkörper       | 80.44.90↔ | Drchtr v Glkp, Lg o Knrp an Hnd u Fng, S Op an Bändrn d Mtthnd   |
| 80.11.29↔ | So Arthrot d Schult, So Arthrot d Akromioklavgel                   | 80.44.91↔ | Drchtr v Glkp, Lg o Knrp an Hnd u Fng, S Op an snst Bändrn d Hnd |
| 80.11.99↔ | Sonstige Arthrotomie der Schulter, sonstige                        | 80.44.99↔ | Durchtr von Gelkap, Lig o Knorp an Hand und Fing, So             |
| 80.12.00↔ | Sonstige Arthrotomie des Ellbogens, n.n.bez.                       | 80.45↔    | Durchtr von GelKaps, Lig oder Knorpel an der Hüfte               |
| 80.12.10↔ | So Arthrot d Ellb, Arthr Arthrot d Ellb, Gelsp m Drain             | 80.46.00↔ | Durchtr von Gelkaps, Lig oder Knorp a Knie, n.n.bez.             |
| 80.12.11↔ | S Arthrt d Ellb, Arthr Arthrt d Ellb, Entf freier Glkörper         | 80.46.10↔ | Durchtr von Gelkaps, Lig oder Knorp a Knie, a Kniegel            |
| 80.12.12↔ | S Arthrt d Ellb, Arthr Arthrt d Ellb, Enl o Entf e Mdrträg         | 80.46.20↔ | Drchtr v Glkps, Lg o Knrp a Knie, a prx Tbiofagl                 |
| 80.12.20↔ | Sonstige Arthrotomie d Ellb, Arthrot d Ellb, Gelsp m Drain         | 80.46.99↔ | Durchtr von Gelkaps, Lig oder Knorp a Knie, sonstige             |
| 80.12.21↔ | So Arthrot d Ellb, Arthrot d Ellb, Entf freier Gelkörper           | 80.47.00↔ | Durchtr von Gelkaps, Lig o Knorp a Sg, n.n.bez.                  |
| 80.12.99↔ | Sonstige Arthrotomie des Ellbogens, sonstige                       | 80.47.10↔ | Durchtr von Gelkaps, Lig o Knorp a Sg, a ob Sg                   |
| 80.13.00↔ | Sonstige Arthrotomie des Handgelenks, n.n.bez.                     | 80.47.20↔ | Durchtr von Gelkaps, Lig o Knorp a Sg, a unteren Sg              |
| 80.13.10↔ | S Arthrt d Hdgl, Arthr Arthrt d Hndgl, Glsp m Drain                | 80.47.99↔ | Durchtr von Gelkaps, Lig o Knorp a Sg, sonstige                  |
| 80.13.11↔ | S Arthrt d Hdgl, Arthr Arthrt d Hndgl, Entf freier Glkörper        | 80.48.00↔ | Durchtr v Gelkaps, Lig o Knorp an Fuss u Zeh, n.n.bez.           |
| 80.13.12↔ | S Arthrt d Hdgl, Arthr Arthrt d Hndgl, Enl o Entf e Mdrträg        | 80.48.10↔ | Drchtr v Glkps, Lg o Knrp an Fss u Zh, a Mtrsgl                  |
| 80.13.20↔ | So Arthrot d Hdgel, Arthrot d Handgel, Gelsp m Drain               | 80.48.20↔ | Drchtr v Glkps, Lg o Knrp an Fss u Zh, an e Zhngl                |
| 80.13.21↔ | S Arthrt d Hdgl, Arthrt d Hndgl, Entf freier Glkörper              | 80.48.99↔ | Durchtr von Gelkaps, Lig o Knorp an Fuss und Zehen, So           |
| 80.13.99↔ | Sonstige Arthrotomie des Handgelenks, sonstige                     | 80.6x.00↔ | Meniskektomie am Knie, n.n.bez.                                  |
| 80.14.00↔ | Sonstige Arthrotomie von Hand und Fingern, n.n.bez.                | 80.6x.10↔ | Meniskektomie am Knie, arthroskopisch, partiell                  |
| 80.14.10↔ | S Arthrt v Hnd u Fng, Arthrt v Hnd u Fng, Glsp m Drain             | 80.6x.11↔ | Meniskektomie am Knie, arthroskopisch, total                     |
| 80.14.99↔ | Sonstige Arthrotomie von Hand und Fingern, sonstige                | 80.6x.20↔ | Meniskektomie am Knie, offen chirurgisch, partiell               |
| 80.15.00↔ | Sonstige Arthrotomie der Hüfte, n.n.bez.                           | 80.6x.21↔ | Meniskektomie am Knie, offen chirurgisch, total                  |
| 80.15.10↔ | S Arthrt d Hüft, Arthr Arthrt d Hüft, Glsp m Drain                 | 80.6x.99↔ | Meniskektomie am Knie, sonstige                                  |
| 80.15.11↔ | S Arthrt d Hüft, Arthr Arthrt d Hüft, Entf freier Glkörper         | 80.71.00↔ | Synovektomie an der Schulter, Humeroglenoidalgelenk              |
| 80.15.12↔ | S Arthrt d Hüft, Arthr Arthrt d Hüft, Enl o Entf e Mdrträg         | 80.71.10↔ | Synovektomie an der Schulter, Akromioklavikulargelenk            |
| 80.15.20↔ | So Arthrot d Hüfte, Arthrot d Hüfte, Gelsp m Drain                 | 80.71.11↔ | Synovektomie an der Schulter, n.n.bez.                           |
| 80.15.21↔ | S Arthrt d Hüft, Arthrt d Hüft, Entf freier Glkörper               | 80.71.99↔ | Synovektomie an der Schulter, sonstige                           |
| 80.15.99↔ | Sonstige Arthrotomie der Hüfte, sonstige                           | 80.72.00↔ | Synovektomie am Ellbogen, n.n.bez.                               |
| 80.16.00↔ | Sonstige Arthrotomie des Knies, n.n.bez.                           | 80.72.10↔ | Synovektomie a Ellbogen, Arthr Synovektomie a Ellbogen           |
| 80.16.10↔ | S Arthrt d Knies, Arthr Arthrt d Kniegl, Glsp m Drain              | 80.72.20↔ | Synovektomie am Ellbogen, Offene Synovektomie am Ellbogen        |
| 80.16.11↔ | S Arthrt d Knies, Arthr Arthrt d Kniegl, Entf freier Glkörper      | 80.72.99↔ | Synovektomie am Ellbogen, sonstige                               |
| 80.16.12↔ | S Arthrt d Knies, Arthr Arthrt d Kniegl, Enl o Entf e Mdrträg      | 80.73.00↔ | Synovektomie am Handgelenk, n.n.bez.                             |
| 80.16.20↔ | So Arthrot d Knies, Arthrot d Kniegel, Gelsp m Drain               | 80.73.10↔ | Synovektomie a Hdgel, Arthr Synovektomie a Hdgel                 |
| 80.16.21↔ | S Arthrt d Knies, Arthrt d Kniegl, Entf freier Glkörper            | 80.73.20↔ | Synovektomie am Handgelenk, Offene Synovektomie am Handgelenk    |
| 80.16.99↔ | Sonstige Arthrotomie des Knies, sonstige                           | 80.73.99↔ | Synovektomie am Handgelenk, sonstige                             |
| 80.17.00↔ | Sonstige Arthrotomie des Sprunggelenks, n.n.bez.                   | 80.75.00↔ | Synovektomie an der Hüfte, n.n.bez.                              |
| 80.17.10↔ | S Arthrt d Sprnggl, Arthr Arthrt d ob Sg, Glsp m Drain             | 80.75.10↔ | Synovektomie an d Hüfte, Arthr Synovektomie an d Hüfte           |
| 80.17.11↔ | S Arthrt d Sprnggl, Arthr Arthrt d ob Sg, Entf freier Glkörper     | 80.75.20↔ | Synovektomie an der Hüfte, Offene Synovektomie an der Hüfte      |
| 80.17.12↔ | S Arthrt d Sprnggl, Arthr Arthrt d ob Sg, Enl o Entf e Mdrträg     | 80.75.99↔ | Synovektomie an der Hüfte, sonstige                              |
| 80.17.20↔ | So Arthrot d Sprunggel, Arthrot d ob Sg, Gelsp m Drain             | 80.76.00↔ | Synovektomie am Knie, n.n.bez.                                   |
| 80.17.21↔ | S Arthrt d Sprnggl, Arthrt d ob Sg, Entf freier Glkörper           | 80.76.10↔ | Synovektomie am Knie, Arthroskopische Synovektomie am Kniegelenk |
| 80.17.29↔ | So Arthrot d Sprunggelenks, So Arthrot d ob Sg                     | 80.76.11↔ | Synovekt a Knie, Arthr Synovekt a prox Tibiofibgel               |
| 80.17.30↔ | S Arthrt d Sprnggl, Arthr Arthrt d unt Sg, Glsp m Drain            | 80.76.20↔ | Synovektomie am Knie, Offene Synovektomie am Kniegelenk          |
| 80.17.31↔ | S Arthrt d Sprnggl, Arthr Arthrt d unt Sg, Entf freier Glkörper    | 80.76.21↔ | Synovekt a Knie, Off Synovekt a prox Tibiofibulargelenk          |
| 80.17.32↔ | S Arthrt d Sprnggl, Arthr Arthrt d unt Sg, Enl o Entf e Mdrträg    | 80.76.99↔ | Synovektomie am Knie, sonstige                                   |
| 80.17.40↔ | So Arthrot d Sprunggel, Arthrot d unt Sg, Gelsp u Drain            | 80.77.00↔ | Synovektomie am Sprunggelenk, n.n.bez.                           |
| 80.17.41↔ | S Arthrt d Sprnggl, Arthrt d unt Sg, Entf freier Glkörper          | 80.77.10↔ | Synovektomie a Sg, Arthr Synovektomie a ob Sg                    |
| 80.17.49↔ | So Arthrot d Sprunggelenks, So Arthrot d unteren Sg                | 80.77.11↔ | Synovektomie a Sg, Arthr Synovektomie a unteren Sg               |
| 80.17.99↔ | Sonstige Arthrotomie des Sprunggelenks, sonstige                   | 80.77.20↔ | Synovektomie a Sg, Off Synovektomie a ob Sg                      |
| 80.18.00↔ | Sonstige Arthrotomie von Fuss und Zehen, n.n.bez.                  | 80.77.21↔ | Synovektomie a Sg, Off Synovektomie a unteren Sg                 |
| 80.18.10↔ | S Arthrt v Fss u Zh, Arthr Arthrt v Fss u Zh, Glsp m Drain         | 80.77.99↔ | Synovektomie am Sprunggelenk, sonstige                           |
| 80.18.11↔ | S Arthrt v Fss u Zh, Arthr Arthrt v Fss u Zh, Entf freier Glkörper | 80.78.00↔ | Synovektomie an Fuss und Zehen, n.n.bez.                         |
| 80.18.12↔ | S Arthrt v Fss&Zh, Arthr Arthrt v Fss&Zh, Enl o Entf e Mdrträg     | 80.78.10↔ | Synovekt an Fuss und Zehen, Arthr Synovekt a Tarsomgel           |
| 80.18.20↔ | S Arthrt v Fss u Zh, Arthrt v Fss u Zh, Glsp m Drain               | 80.78.11↔ | Synovekt an Fuss u Zehen, Arthr Synovekt a Metatarsgel           |
| 80.18.21↔ | S Arthrt v Fss u Zh, Arthrt v Fss u Zh, Entf freier Glkörper       | 80.78.19↔ | Synovekt an Fuss u Zeh, So Arthr Synovekt an Fuss u Zeh          |
| 80.18.99↔ | Sonstige Arthrotomie von Fuss und Zehen, sonstige                  | 80.78.20↔ | Synovekt an Fuss und Zehen, Off Synovekt a Tarsomgel             |
| 80.41.00↔ | Durchtr von Gelkaps, Lig o Knorp an d Schult, n.n.bez.             | 80.78.21↔ | Synovekt an Fuss und Zehen, Off Synovekt a Metatarsgel           |
| 80.41.10↔ | Durchtr von Gelkaps, Lig o Knorp an d Schult, Humerogel            | 80.78.29↔ | Synovekt an Fuss u Zeh, So off Synovekt an Fuss u Zeh            |
| 80.41.20↔ | Drchtr v Glkps, Lg o Knrp an d Schlt, Akrmklvgl                    | 80.78.99↔ | Synovektomie an Fuss und Zehen, sonstige                         |
| 80.41.99↔ | Durchtr von Gelkaps, Lig o Knorp an d Schult, sonstige             | 80.81.00↔ | Sonstige Lok Exz o Destr e Gelläs an d Schult, n.n.bez.          |
| 80.42↔    | Durchtr von GelKaps, Lig oder Knorpel am Ellbog                    | 80.81.10↔ | S Lk Exz o Dstr e Gläs an d Schlt, Débr a Hmrgl                  |
| 80.43.00↔ | Durchtr von Gelkap, Lig oder Knorp a Hdgel, n.n.bez.               | 80.81.11↔ | S Lk Exz o Dstr e Gläs an d Schlt, Zystxst a Hmrgl               |
| 80.43.10↔ | Drchtr v Glkp, Lg o Knrp a Hdgl, Drchtr d Bändr d Hndwr            | 80.81.19↔ | S Lk Exz o Dstr e Gläs an d Schlt, S Lk Exz o Dstr a Hmrgl       |
| 80.43.20↔ | Drchtr v Glkp, Lg o Knrp a Hdgl, Exz v Bändr d Hndwr               | 80.81.20↔ | S Lk Exz o Dstr e Gläs an d Schlt, Débr a Akrmklvgl              |
| 80.43.90↔ | Drchtr v Glkp, Lg o Knrp a Hdgl, S Op an Bändrn d Hndwr            |           |  |
| 80.43.99↔ | Durchtr von Gelkap, Lig oder Knorp a Hdgel, sonstige               |           |  |
| 80.44.00↔ | Durchtr v Gelkap, Lig o Knorp an Hand u Fing, n.n.bez.             |           |  |
| 80.44.10↔ | Drchtr v Glkp, Lg o Knrp an Hnd u Fng, Drchtr d Bändr d Mtthnd     |           |  |

|           |   |           |  |
|-----------|---|-----------|--|
| 80.81.21↔ | S Lk Exz o Dstr e Gläs an d Schlt, Zystxst a Akrmklvkgl         | 80.96.10↔ | Sonstige Exzision a Knie, Arthr Exzision a Kniegelenk            |
| 80.81.29↔ | S Lk Exz o Dstr e Gläs an d Schlt, S Lk Exz o Dstr a Akrmklvkgl | 80.96.20↔ | Sonstige Exz a Knie, Entn e Knorpeltx a Kniegel, arthr           |
| 80.81.99↔ | Sonstige Lok Exz o Destr e Gelläs an d Schult, sonstige         | 80.96.21↔ | So Exz a Knie, Entn e Knorpeltx a Kniegel, offen chir            |
| 80.82.00↔ | Sonstige Lok Exz oder Destr e Gelläs a Ellb, n.n.bez.           | 80.96.99↔ | Sonstige Exzision am Knie, sonstige                              |
| 80.82.10↔ | S Lk Exz o Dstr Gläs a Ellb, Arthr Lk Exz o Dstr Gläs a Ellb    | 80.97.00↔ | Sonstige Exzision am Sprunggelenk, n.n.bez.                      |
| 80.82.11↔ | So Lok Exz o Destr e Gelläs a Ellb, Débr a Ellbgel              | 80.97.10↔ | Sonstige Exz a Sg, Arthr Exz a ob Sg                             |
| 80.82.12↔ | So Lok Exz o Destr e Gelläs a Ellb, Zystexst a Ellbgel          | 80.97.11↔ | Sonstige Exz a Sg, Sonstige Exz a ob Sg                          |
| 80.82.99↔ | Sonstige Lok Exz oder Destr e Gelläs a Ellb, sonstige           | 80.97.20↔ | Sonstige Exz a Sg, Arthr Exz a unteren Sg                        |
| 80.83.00↔ | Sonstige Lok Exz oder Destr e Gelläs a Hdgel, n.n.bez.          | 80.97.21↔ | Sonstige Exz a Sg, Sonstige Exz a unteren Sg                     |
| 80.83.10↔ | S Lk Exz o Dstr Gläs a Hdgl, Arthr Lk Exz o Dstr Gläs a Hdgl    | 80.97.30↔ | Sonstige Exz a Sg, Entn e Knorpeltx a Sg                         |
| 80.83.11↔ | Sonstige Lok Exz o Destr e Gelläs a Hdgel, Débr a Hdgel         | 80.97.99↔ | Sonstige Exzision am Sprunggelenk, sonstige                      |
| 80.83.12↔ | So Lok Exz o Destr e Gelläs a Hdgel, Zystexst a Hdgel           | 80.98.00↔ | Sonstige Exzision an Fuss- und Zehengelenk, n.n.bez.             |
| 80.83.99↔ | Sonstige Lok Exz oder Destr e Gelläs a Hdgel, sonstige          | 80.98.10↔ | So Exz an Fuss u Zehengel, Arthr Exz an Fuss u Zehgel            |
| 80.84.00↔ | So Lok Exz o Destr e Gelläs an Hand und Fing, n.n.bez.          | 80.98.11↔ | So Exz an Fuss und Zehengelenk, So Exz a Metatarsgel             |
| 80.84.10↔ | S Lk Exz o Dstr e Gläs an Hnd u Fng, Dbr an Gl d Hndwr          | 80.98.12↔ | So Exz an Fuss u Zehengelenk, So Exz an sonst Fussgel            |
| 80.84.20↔ | S Lk Exz o Dstr e Gläs an Hnd u Fng, Dbr an snst Gl d Hnd u Fng | 80.98.13↔ | So Exz an Fuss und Zehengelenk, So Exz an Zehengel               |
| 80.84.99↔ | So Lok Exz o Destr e Gelläs an Hand und Fing, So                | 80.98.99↔ | Sonstige Exzision an Fuss- und Zehengelenk, sonstige             |
| 80.85.00↔ | Sonstige Lok Exz o Destr e Gelläs an d Hüfte, n.n.bez.          | 81.11↔    | Arthrorese am Sprunggelenk                                       |
| 80.85.10↔ | Lk Exz/DstrGläs anHüft, Arthr Lk Exz/DstrGläs anHüft            | 81.12.00↔ | Arthrorese Double, n.n.bez.                                      |
| 80.85.11↔ | So Lok Exz o Destr e Gelläs an d Hüfte, Débr a Hüftgel          | 81.12.10↔ | Arthrod Double, Arthrod Ob Sg m unterem Sg                       |
| 80.85.12↔ | S Lk Exz o Dstr e Gläs an d Hüft, Zystxst a Hüftgl              | 81.12.11↔ | Arthrd Doubl, Arthrd Ob Sg m untrm Sg u Chprtnglnk               |
| 80.85.99↔ | Sonstige Lok Exz o Destr e Gelläs an d Hüfte, sonstige          | 81.12.12↔ | Arthrod Double, Arthrod Unt Sg, 2 Sprunggelenkskammern           |
| 80.86.00↔ | Sonstige Lok Exz oder Destr e Gelläs a Knie, n.n.bez.           | 81.12.13↔ | Arthrod Double, Arthrod Unt Sg, 3 Sprunggelenkskammern           |
| 80.86.10↔ | S Lk Exz o Dstr e Gläs a Knie, Arthr Lk Exz o Dstr a Kniegl     | 81.12.99↔ | Arthrorese Double, sonstige                                      |
| 80.86.11↔ | So Lok Exz o Destr e Gelläs a Knie, Débr a Kniegel              | 81.13↔    | Subtalare Arthrorese   |
| 80.86.12↔ | So Lok Exz o Destr e Gelläs a Knie, Zystexst a Kniegel          | 81.14↔    | Mediotarsale Arthrorese  |
| 80.86.13↔ | S Lk Exz o Dstr e Gläs a Knie, Exz e Mnsksgnglions a Kniegl     | 81.15↔    | Tarsometatarsale Arthrorese                                      |
| 80.86.99↔ | Sonstige Lok Exz oder Destr e Gelläs a Knie, sonstige           | 81.16↔    | Metatarsophalangeale Arthrorese                                  |
| 80.87.00↔ | Sonstige Lok Exz o Destr e Gelläs a Sg, n.n.bez.                | 81.17↔    | Sonstige Arthrorese am Fuss                                      |
| 80.87.10↔ | S Lk Exz o Dstr Gläs a Sg, Arthr Lk Exz o Dstr Gläs a ob Sg     | 81.18↔    | Arthrorise am subtalaren Gelenk                                  |
| 80.87.11↔ | Sonstige Lok Exz o Destr e Gelläs a Sg, Débr a ob Sg            | 81.21↔    | Hüft-Arthrorese  |
| 80.87.12↔ | So Lok Exz o Destr e Gelläs a Sg, Zystexst a ob Sg              | 81.22↔    | Knie-Arthrorese  |
| 80.87.19↔ | S Lk Exz o Dstr e Gläs a Sg, S Lk Exz o Dstr e Gläs a ob Sg     | 81.23↔    | Schulter-Arthrorese  |
| 80.87.20↔ | S Lk Exz o Dstr Gläs a Sg, Arthr Lk Exz o Dstr Gläs a unt Sg    | 81.24↔    | Ellbogen-Arthrorese  |
| 80.87.21↔ | So Lok Exz o Destr e Gelläs a Sg, Débr a unteren Sg             | 81.25↔    | Arthrorese am Radiokarpalgelenk                                  |
| 80.87.22↔ | So Lok Exz o Destr e Gelläs a Sg, Zystexst a unt Sg             | 81.26↔    | Arthrorese am Karpometakarpalgelenk                              |
| 80.87.29↔ | S Lk Exz o Dstr e Gläs a Sg, S Lk Exz o Dstr e Gläs a unt Sg    | 81.27↔    | Arthrorese am Metakarpophalangealgelenk                          |
| 80.87.99↔ | Sonstige Lok Exz o Destr e Gelläs a Sg, sonstige                | 81.28↔    | Interphalangeal-Arthrorese                                       |
| 80.88.00↔ | So Lok Exz o Destr e Gelläs an Fuss und Zehen, n.n.bez.         | 81.40.00↔ | Rekonstruktion am Hüftgelenk, n.n.bez.                           |
| 80.88.10↔ | S Lk Exz/DstrGläs a Fs u Zh, Arthr Lk Exz/DstrGläs a Fs u Zh    | 81.40.10↔ | Rekonstruktion a Hüftgel, Ref e osteoch Fragm, arthr             |
| 80.88.20↔ | S Lk Exz o Dstr e Gläs an Fss u Zh, Débr a Mitrsgl              | 81.40.11↔ | Reko a Hüftgel, Ref e osteoch Fragm, offen chir                  |
| 80.88.21↔ | S Lk Exz o Dstr e Gläs an Fss u Zh, Zystxst a Mitrsgl           | 81.40.12↔ | Reko a Hüftgel, Subchondrale Spongiosoplastik, arthr             |
| 80.88.29↔ | S Lk Exz o Dstr e Gläs an Fss u Zh, S Lk Exz o Dstr a Mitrsgl   | 81.40.13↔ | Reko a Hüftgel, Subchondrale Spongplast, offen chir              |
| 80.88.30↔ | S Lk Exz o Dstr e Gläs an Fss u Zh, Débr an Zhgl                | 81.40.14↔ | Rk a Hüftgl, Knrpltx u Implnt v ivt hrg Gwklt, arthr             |
| 80.88.40↔ | S Lk Exz o Dstr e Gläs an Fss u Zh, Débr an snst Fssgl          | 81.40.15↔ | Rk a Hüftgl, Knrpltx u Implnt v ivt hrg Gwklt, offn chr          |
| 80.88.50↔ | S Lk Exz o Dstr Gläs an Fss&Zh, Zystxst an snst Gl v Fss&Zh     | 81.40.16↔ | Rekonstruktion am Hüftgelenk, Knorpelglättung, arthroskopisch    |
| 80.88.59↔ | Lk Exz/DstrGläs an Fss/Zh, Lk Exz/Dstr an snst GIFss/Zh         | 81.40.17↔ | Rekonstruktion am Hüftgelenk, Knorpelglättung, offen chirurgisch |
| 80.88.99↔ | So Lok Exz o Destr e Gelläs an Fuss und Zehen, So               | 81.40.18↔ | Reko a Hüftgel, Subchondrale Knocheröff, arthr                   |
| 80.91.00↔ | Sonstige Exzision an der Schulter, n.n.bez.                     | 81.40.19↔ | Reko a Hüftgel, Subchondrale Knocheröff, offen chir              |
| 80.91.10↔ | Sonstige Exz an d Schulter, Arthr Exz a Humerogel               | 81.40.20↔ | Rk a Hüftgl, Sbch Knchröff m Enbr e azll Impl, arthr             |
| 80.91.11↔ | Sonstige Exz an d Schulter, Sonstige Exz a Humerogel            | 81.40.30↔ | Rk a Hüftgl, Arthrpl a Hüftgl m Osteot d Bckns, S Osteot         |
| 80.91.20↔ | Sonstige Exz an d Schulter, Arthr Exz a Akromklavikgel          | 81.40.31↔ | Rk a Hüftgl, Arthrpl a Hüftgl m Osteot d Bckns, Trplsteotmie     |
| 80.91.21↔ | Sonstige Exz an d Schult, Sonstige Exz a Akromklavikgel         | 81.40.32↔ | Rekonstruktion am Hüftgelenk, Pfannendachplastik am Hüftgelenk   |
| 80.91.30↔ | Sonstige Exz an d Schult, Entn e Knorpeltx an d Schult          | 81.40.33↔ | Reko a Hüftgel, GirdlestoneResektion a Hüftgel, pri              |
| 80.91.99↔ | Sonstige Exzision an der Schulter, sonstige                     | 81.40.99↔ | Rekonstruktion am Hüftgelenk, sonstige                           |
| 80.92.00↔ | Sonstige Exzision am Ellbogen, n.n.bez.                         | 81.42↔    | Five in one Rekonstruktion am Kniegelenk                         |
| 80.92.10↔ | Sonstige Exzision a Ellbogen, Arthr Exzision a Ellbogen         | 81.43↔    | Rekonstruktion am Kniegelenk nach unhappy triad                  |
| 80.92.11↔ | Sonstige Exz a Ellb, Entn e Knorpeltx a Ellbgel                 | 81.44.00↔ | Stabilisierung der Patella, n.n.bez.                             |
| 80.92.99↔ | Sonstige Exzision am Ellbogen, sonstige                         | 81.44.10↔ | Stabilisierung der Patella, Retinakulumspaltung, lateral         |
| 80.93.00↔ | Sonstige Exzision am Handgelenk, n.n.bez.                       | 81.44.11↔ | Stb d Ptl, Rtnklmsplntng, ltrl m Züglngsprtion                   |
| 80.93.10↔ | Sonstige Exz a Handgelenk, Arthr Exz a Handgelenk               | 81.44.12↔ | Stab d Patel, Verlagerung d Patellarsehnenansatzes               |
| 80.93.11↔ | Sonstige Exz a Hdgel, Entn e Knorpeltx a Hdgel                  | 81.44.13↔ | Stb d Ptl, Vrlg d Ptlrshnnstzms m Knchspn                        |
| 80.93.12↔ | Sonstige Exz a Hdgel, Res d Disc triangularis a Hdgel           | 81.44.99↔ | Stabilisierung der Patella, sonstige                             |
| 80.93.99↔ | Sonstige Exzision am Handgelenk, sonstige                       | 81.45.00↔ | Sonstige Rekonstruktion an den Kreuzbändern, n.n.bez.            |
| 80.95.00↔ | Sonstige Exzision am Hüftgelenk, n.n.bez.                       | 81.45.19↔ | So Reko an D Kreuzb, So Reko an D Kreuzb, arthr                  |
| 80.95.10↔ | Sonstige Exz a Hüftgelenk, Arthr Exz a Hüftgelenk               | 81.45.20↔ | S Rk an D Kreuzb, Rk d vrd Kreuzb m aut Ptshn, offn chr          |
| 80.95.11↔ | Sonstige Exz a Hüftgel, Entn e Knorpeltx a Hüftgel              | 81.45.21↔ | S Rk an D Kreuzb, Rk d hnt Kreuzb m aut Ptshn, offn chr          |
| 80.95.99↔ | Sonstige Exzision am Hüftgelenk, sonstige                       | 81.45.29↔ | So Reko an D Kreuzb, So Reko an D Kreuzb, offen chir             |
| 80.96.00↔ | Sonstige Exzision am Knie, n.n.bez.                             |           |  |

|           |  |           |   |
|-----------|--|-----------|---|
| 81.45.99↔ | Sonstige Rekonstruktion an den Kreuzbändern, sonstige          | 81.54.13↔ | Totalendoprothese des Kniegelenks, Patellaersatz                  |
| 81.46↔    | Sonstige Rekonstruktion am Kollateralband                      | 81.54.14↔ | Totalendoprothese des Kniegelenks, Sonderprothese                 |
| 81.47.00↔ | Sonstige Rekonstruktion am Kniegelenk, n.n.bez.                | 81.54.99↔ | Totalendoprothese des Kniegelenks, sonstige                       |
| 81.47.10↔ | Sonstige Rekonstruktion a Kniegel, Ref e osteoch Fragm         | 81.55.00↔ | Revision einer Knieprothese, n.n.bez.                             |
| 81.47.11↔ | Sonstige Reko a Kniegel, Ref e osteoch Fragm, arthr            | 81.55.10↔ | Revision einer Knieprothese, ohne Wechsel                         |
| 81.47.12↔ | Sonstige Reko a Kniegel, Subchondrale Spongiosaplastik         | 81.55.11↔ | Rv e Knieprth, Rv e Knieprth u Wchs e Pllaerstz                   |
| 81.47.13↔ | So Reko a Kniegel, Subchondrale Spongiosaplastik, arthr        | 81.55.12↔ | Rv e Knieprth, Rv e Knieprth u Neuimpl e Knieendprths             |
| 81.47.14↔ | Sonstige Rekonstruktion am Kniegelenk, Meniskusrefixation      | 81.55.99↔ | Revision einer Knieprothese, sonstige                             |
| 81.47.15↔ | Sonstige Reko a Kniegel, Meniskusrefixation, arthr             | 81.56↔    | Totalprothese des oberen Sprunggelenks                            |
| 81.47.16↔ | Sonstige Rekonstruktion am Kniegelenk, Meniskustransplantation | 81.57.00↔ | Gelenkersatz an Fuss und Zehen, n.n.bez.                          |
| 81.47.17↔ | S Rk a Kniegl, Knrpltx u Implnt v ivt hrg Gwklt                | 81.57.10↔ | Gelenkersatz an Fuss und Zehen, Fußwurzelendoprothese             |
| 81.47.18↔ | S Rk a Kniegl, Knrpltx u Implnt v ivt hrg Gwklt, arthr         | 81.57.11↔ | Gelenkersatz an Fuss und Zehen, Vorfuß- oder Zehenendoprothese    |
| 81.47.19↔ | So Reko a Kniegel, Knöcherne Ref e Kreuzb, offen chir          | 81.57.99↔ | Gelenkersatz an Fuss und Zehen, sonstige                          |
| 81.47.20↔ | Sonstige Reko a Kniegel, Knöcherne Ref e Kreuzb, arthr         | 81.59.00↔ | Revision des Gelenkersatzes der unteren Extremitäten, n.n.bez.    |
| 81.47.21↔ | Sonstige Rekonstruktion am Kniegelenk, Knorpelglättung         | 81.59.10↔ | Revision d Gellers d unteren Extrem, ohne Wechsel                 |
| 81.47.22↔ | Sonstige Rekonstruktion a Kniegel, Knorpelgl, arthr            | 81.59.11↔ | Rv d Glrs d unt Extrem, Rv u Wchs e Sprmgglnkndprths              |
| 81.47.23↔ | Sonstige Reko a Kniegel, Subchondrale Knocheröff               | 81.59.12↔ | Rv d Glrs d unt Extrem, Rv u Wchs e Fsswrzlnndprths               |
| 81.47.24↔ | Sonstige Reko a Kniegel, Subchondrale Knocheröff, arthr        | 81.59.13↔ | Rv d Glrs d unt Extrem, Rv u Wchs e Vrfss Zhndprnt                |
| 81.47.25↔ | S Rk a Kniegl, Sbch Knchröff m Enbr e azll Impl, arthr         | 81.59.99↔ | Revision des Gelenkersatzes der unteren Extremitäten, sonstige    |
| 81.47.26↔ | Rk a Kniegl, Implntpntntndvduelln metal Knrplrstzs a Kniegl    | 81.71.00↔ | Arthropl m Implant a Metakarpophal und lpg, n.n.bez.              |
| 81.47.27↔ | Sonstige Reko a Kniegel, Resektpl a Kniegel                    | 81.72↔    | Arthropl ohne Implantat am Metakarpophal- und IPG                 |
| 81.47.30↔ | So Reko a Kniegel, So Ref u Nht a Kapselbapp d Kniegel         | 81.73↔    | Totaler Handgelenkersatz  |
| 81.47.31↔ | So Reko a Kniegel, So Bandplastik a Kniegel, offen chir        | 81.74.00↔ | Arthropl mit Implant a Karpok oder Karpomgel, n.n.bez.            |
| 81.47.40↔ | Sonstige Reko a Kniegel, Patel und ihr Halteapp                | 81.74.10↔ | Implantation einer Daumensattelgelenkendoprothese                 |
| 81.47.90↔ | Sonstige Rekonstruktion am Kniegelenk, arthroskopisch          | 81.74.99↔ | Arthropl mit Implant a Karpok oder Karpomgel, sonstige            |
| 81.47.99↔ | Sonstige Rekonstruktion am Kniegelenk, sonstige                | 81.75↔    | Arthropl ohne Implantat am Karpokarpal- oder KMG                  |
| 81.49.00↔ | Sonstige Rekonstruktion am Sprunggelenk, n.n.bez.              | 81.79.10↔ | Implantation einer sonstigen Fingergelenkendoprothese             |
| 81.49.10↔ | Sonstige Reko a Sg, Ref e osteoch Fragm, Ob Sg, arthr          | 81.79.99↔ | Arthropl m Implant a Metakarpophal und lpg, sonstige              |
| 81.49.11↔ | So Reko a Sg, Ref e osteoch Fragm, Ob Sg, offen chir           | 81.80↔    | Totalprothese des Schultergelenks                                 |
| 81.49.12↔ | So Reko a Sg, Ref e osteoch Fragm, Unteres Sg, arthr           | 81.81↔    | Partielle Prothese des Schultergelenks                            |
| 81.49.13↔ | So Reko a Sg, Ref e osteoch Fragm, Unt Sg, offen chir          | 81.82.00↔ | Plast Reko b rezidivierender Schulterluxation, n.n.bez.           |
| 81.49.14↔ | So Reko a Sg, Subchondrale Spongplast, Ob Sg, arthr            | 81.82.10↔ | Plst Rk b rz Schllx, Rf d Lbrm glnoidl, arthr                     |
| 81.49.15↔ | So Reko a Sg, Subch Spongplast, Ob Sg, offen chir              | 81.82.11↔ | Plst Rk b rz Schllx, Kpslrf m Fx a Glnoid, arthr                  |
| 81.49.16↔ | So Reko a Sg, Subch Spongplast, Unteres Sg, arthr              | 81.82.19↔ | Plast Reko b rez Schulterluxation, sonstige, arthr                |
| 81.49.17↔ | So Reko a Sg, Subch Spongplast, Unteres Sg, offen chir         | 81.82.20↔ | Plast Reko b rez Schullux, Ref d Limbus, offen chir               |
| 81.49.18↔ | S Rk a Sg, Knrpltx u Implnt v ivt hrg Gwklt, Ob Sg, arthr      | 81.82.21↔ | Plst Rk b rz Schllx, Vrd u hnt Pfnndplstik                        |
| 81.49.19↔ | S Rk a Sg, Knrpltx u Implnt v ivt hrg Gwklt, Ob Sg, offn chr   | 81.82.22↔ | Plast Reko b rez Schullux, Vorderer u hint Kapselplastik          |
| 81.49.20↔ | S Rk a Sg, Knrpltx u Implnt v ivt hrg Gwklt, Unt Sg, arthr     | 81.82.29↔ | Plast Reko b rez Schulterluxation, sonstige, offen chir           |
| 81.49.21↔ | S Rk a Sg, Knrpltx u Implnt v ivt hrg Gwklt, Unt Sg, offn chr  | 81.82.99↔ | Plast Reko b rezidivierender Schulterluxation, sonstige           |
| 81.49.22↔ | Sonstige Reko a Sg, Knorpelgl, Ob Sg, arthr                    | 81.83.00↔ | Sonstiger Eingriff am Schultergelenk, n.n.bez.                    |
| 81.49.23↔ | Sonstige Reko a Sg, Knorpelgl, Ob Sg, offen chir               | 81.83.10↔ | S Engr a Schltgl, Rf e osteoch Frgm, Hmrgl, arthr                 |
| 81.49.24↔ | Sonstige Reko a Sg, Knorpelgl, Unteres Sg, arthr               | 81.83.11↔ | S Engr a Schltgl, Rf e osteoch Frgm, Hmrgl, offn chr              |
| 81.49.25↔ | Sonstige Reko a Sg, Knorpelgl, Unteres Sg, offen chir          | 81.83.12↔ | S Engr a Schltgl, Rf e osteoch Frgm, Akrmklvkg, arthr             |
| 81.49.26↔ | So Reko a Sg, Subchondrale Knocheröff, Ob Sg, arthr            | 81.83.13↔ | S Engr a Schltgl, Rf e osteoch Frgm, Akrmklvkg, offn chr          |
| 81.49.27↔ | So Reko a Sg, Subch Knocheröff, Ob Sg, offen chir              | 81.83.14↔ | S Engr a Schltgl, Sbch Spngplst, Hmrgl, arthr                     |
| 81.49.28↔ | So Reko a Sg, Subch Knocheröff, Unteres Sg, arthr              | 81.83.15↔ | S Engr a Schltgl, Sbch Spngplst, Hmrgl, offn chr                  |
| 81.49.29↔ | So Reko a Sg, Subch Knocheröff, Unteres Sg, offen chir         | 81.83.16↔ | S Engr a Schltgl, Sbch Spngplst, Akrmklvkg, arthr                 |
| 81.49.30↔ | S Rk a Sg, Sbch Knchröff m Enbr e azll Impl, Ob Sg, arthr      | 81.83.17↔ | S Engr a Schltgl, Sbch Spngplst, Akrmklvkg, offn chr              |
| 81.49.31↔ | S Rk a Sg, Sbch Knchröff m Enbr e azll Impl, Unt Sg, arthr     | 81.83.18↔ | S Engr a Schltgl, Knrpltx u Implnt v ivt hrg Gwklt, Hmrgl, arthr  |
| 81.49.32↔ | Sonstige Reko a Sprunggelenk, Resektpl a Sprunggelenk          | 81.83.19↔ | S Engr a Schltgl, Knrpltx&Implnt v ivt hrg Gwklt, Hmrgl, offn chr |
| 81.49.33↔ | Sonstige Reko a Sg, Ref und Plast a Kapselbapp d ob Sg         | 81.83.20↔ | Engr a Schltgl, Knrpltx/Implntivt hrg Gwklt, Akrmklvkg, arthr     |
| 81.49.99↔ | Sonstige Rekonstruktion am Sprunggelenk, sonstige              | 81.83.21↔ | Engr Schltgl, Knrpltx/Implntivt hrg Gwklt, Akrmklvkg, offn chr    |
| 81.51.00↔ | Totalendoprothese des Hüftgelenks, n.n.bez.                    | 81.83.22↔ | So Ingr a Schultgel, Knorpelgl, Humerogel, arthr                  |
| 81.51.10↔ | Totalendoprothese des Hüftgelenks, Sonderprothese              | 81.83.23↔ | So Ingr a Schultgel, Knorpelgl, Humerogel, offen chir             |
| 81.51.99↔ | Totalendoprothese des Hüftgelenks, sonstige                    | 81.83.24↔ | So Ingr a Schultgel, Knorpelgl, Akromklavikgel, arthr             |
| 81.52.00↔ | Partielle Hüftarthroplastik, n.n.bez.                          | 81.83.25↔ | S Engr a Schltgl, Knrplgl, Akrmklvkg, offn chr                    |
| 81.52.10↔ | Partielle Hüftarthpl, Femurprot und Duokopfproth               | 81.83.26↔ | S Engr a Schltgl, Sbch Knchröff, Hmrgl, arthr                     |
| 81.52.11↔ | Partielle Hüftarthpl, Gelpfannstüsch und GelschnPfanne         | 81.83.27↔ | S Engr a Schltgl, Sbch Knchröff, Hmrgl, offn chr                  |
| 81.52.99↔ | Partielle Hüftarthroplastik, sonstige                          | 81.83.28↔ | S Engr a Schltgl, Sbch Knchröff, Akrmklvkg, arthr                 |
| 81.53.00↔ | Revision einer Hüftendoprothese, n.n.bez.                      | 81.83.29↔ | S Engr a Schltgl, Sbch Knchröff, Akrmklvkg, offn chr              |
| 81.53.10↔ | Revision einer Hüftendoprothese, ohne Wechsel                  | 81.83.30↔ | S Engr a Schltgl, Sbch Knchröff m Enbr e azll Impl, Hmrgl, arthr  |
| 81.53.11↔ | Rv e Hüftndprth, Rv e Obfrsprt a Hüftgl u Neuimpl e Hüftndprth | 81.83.31↔ | Engr Schltgl, Sbch KnchröffEnbrazll Impl, Akrmklvkg, arthr        |
| 81.53.12↔ | Rv e Hüftndprth, Rv e Duokopfprth u Neuimpl e Hüftndprth       | 81.83.32↔ | So Ingr a Schultgel, Ref d Labrum glenoidale, arthr               |
| 81.53.13↔ | Rv e Hüftndprth, Rv e snst Hüftndprth u Neuimpl e Hüftndprth   | 81.83.33↔ | So Ingr a Schultgel, Erw d subakromialen Raumes, arthr            |
| 81.53.99↔ | Revision einer Hüftendoprothese, sonstige                      | 81.83.34↔ | So Ingr a Schultgel, Kapselraf m Fix a Glenoid, arthr             |
| 81.54.00↔ | Totalendoprothese des Kniegelenks, n.n.bez.                    | 81.83.39↔ | S Engr a Schltgl, Arthr Rf u Plst a Kpslbbp d Schltgl, S, arthr   |
| 81.54.10↔ | Tep d Kniegel, Unikondyläre Schlittenprothese                  | 81.83.40↔ | Sonstiger Ingr a Schultgel, Resektpl a Schultgel                  |
| 81.54.11↔ | Totalendoprothese d Kniegel, Bikondyläre Oberflersprot         |           |   |
| 81.54.12↔ | Totalendoprothese des Kniegelenks, Scharnierendoprothese       |           |   |



|           |  |           |  |
|-----------|--|-----------|--|
| 81.83.41↔ | Sonstiger Eingr a Schultgel, Ref d Limbus, offen chir            | 81.99.23↔ | Offen Chir Revision e Gelenkes, Sternoklavikulargelenk           |
| 81.83.42↔ | So Eingr a Schultgel, Vordere u Hint Pfannenrandplastik          | 81.99.24↔ | Offen chirurgische Revision eines Gelenkes, Ellbogen             |
| 81.83.43↔ | So Eingr a Schultgel, Vordere und Hint Kapselplastik             | 81.99.25↔ | Offen chirurgische Revision eines Gelenkes, Handgelenk           |
| 81.83.44↔ | Engr Schltgl, Akrmioplstkdrrchtr Lgmntm crcoacrmial, offn chr    | 81.99.26↔ | Offen chirurgische Revision eines Gelenkes, Iliosakralgelenk     |
| 81.83.49↔ | S Engr a Schltgl, Rf u Plst a Kpslbbp d Schltlrg, S, offn chr    | 81.99.27↔ | Offen chirurgische Revision eines Gelenkes, Symphyse             |
| 81.83.99↔ | Sonstiger Eingriff am Schultergelenk, sonstige                   | 81.99.28↔ | Offen chirurgische Revision eines Gelenkes, Hüftgelenk           |
| 81.84↔    | Totalprothese des Ellbogens                                      | 81.99.29↔ | Offen chirurgische Revision eines Gelenkes, sonstige             |
| 81.85.00↔ | Sonstige Rekonstruktion am Ellbogen, n.n.bez.                    | 81.99.2a↔ | Offen chirurgische Revision eines Gelenkes, Kniegelenk           |
| 81.85.10↔ | Sonstige Reko a Ellb, Ref e osteoch Fragm, arthr                 | 81.99.2b↔ | Offen Chir Revision e Gel, Prox Tibiofibulargelenk               |
| 81.85.11↔ | Sonstige Reko a Ellb, Ref e osteoch Fragm, offen chir            | 81.99.2c↔ | Offen chirurgische Revision eines Gelenkes, Oberes Sprunggelenk  |
| 81.85.12↔ | So Reko a Ellb, Subchondrale Spongiosoplastik, arthr             | 81.99.2d↔ | Offen chirurgische Revision eines Gelenkes, Unteres Sprunggelenk |
| 81.85.13↔ | So Reko a Ellb, Subchondrale Spongplast, offen chir              | 81.99.2e↔ | Offen Chir Rev e Gel, Fuss und Zehengelenk sonstige              |
| 81.85.14↔ | S Rk a Ellb, Knrpltx u Implnt v ivt hrg Gwklt, arthr             | 81.99.2f↔ | Offen Chir Revision e Gel, Metatarsophalangealgelenk             |
| 81.85.15↔ | S Rk a Ellb, Knrpltx u Implnt v ivt hrg Gwklt, offn chr          | 81.99.2g↔ | Offen chirurgische Revision eines Gelenkes, Zehengelenk          |
| 81.85.16↔ | Sonstige Rekonstruktion a Ellb, Knorpelglättung, arthr           | 81.99.30↔ | Arthroskopische Operationen am Gelenkknorpel, n.n.bez.           |
| 81.85.17↔ | Sonstige Rekonstruktion a Ellb, Knorpelgl, offen chir            | 81.99.31↔ | Arthr Operation a Gelenkknorpel, Humeroglenoidalgelenk           |
| 81.85.18↔ | Sonstige Reko a Ellb, Subchondrale Knocheröff, arthr             | 81.99.32↔ | Arthr Operation a Gelenkknorpel, Akromklavikgel                  |
| 81.85.19↔ | So Reko a Ellb, Subchondrale Knocheröff, offen chir              | 81.99.33↔ | Arthr Operation a Gelenkknorpel, Sternoklavikulargelenk          |
| 81.85.20↔ | S Rk a Ellb, Sbch Knchröff m Enbr e azll Impl, arthr             | 81.99.34↔ | Arthroskopische Operation am Gelenkknorpel, Ellbogen             |
| 81.85.21↔ | Sonstige Reko a Ellb, Resektionsarthroplastik a Ellbge           | 81.99.35↔ | Arthroskopische Operation am Gelenkknorpel, Handgelenk           |
| 81.85.30↔ | S Rk a Ellb, prhtschr Ers d dst Hmrsnglnkläch                    | 81.99.36↔ | Arthroskopische Operation am Gelenkknorpel, Iliosakralgelenk     |
| 81.85.31↔ | Sonstige Rekonstruktion am Ellbogen, Radioskopprothese           | 81.99.37↔ | Arthroskopische Operation am Gelenkknorpel, Symphyse             |
| 81.85.32↔ | Sonstige Rekonstruktion am Ellbogen, Ulnakopfprothese            | 81.99.38↔ | Arthroskopische Operation am Gelenkknorpel, Hüftgelenk           |
| 81.85.99↔ | Sonstige Rekonstruktion am Ellbogen, sonstige                    | 81.99.39↔ | Arthroskopische Operationen am Gelenkknorpel, sonstige           |
| 81.93.00↔ | Naht an Kapsel oder Ligament der oberen Extremitäten, n.n.bez.   | 81.99.3a↔ | Arthr Operation a Gelkn und an D Menisken, Kniegelenk            |
| 81.93.10↔ | Nht an Kaps o Lig d oberen Extrem, Nht d Bandapp d Klav          | 81.99.3b↔ | Arthr Operation a Gelkn, Proximales Tibiofibulargelenk           |
| 81.93.20↔ | Nht an Kps o Lg d ob Extrm, Nht d rdiouln Rngbnds                | 81.99.3c↔ | Arthroskopische Operation am Gelenkknorpel, Oberes Sprunggelenk  |
| 81.93.21↔ | Nht an Kps o Lg d ob Extrm, Nht d dst rdiouln Bndpp              | 81.99.3d↔ | Arthroskopische Operation am Gelenkknorpel, Unteres Sprunggelenk |
| 81.93.30↔ | Nht an Kaps o Lig d ob Extrem, Handwur und Mitthand              | 81.99.3e↔ | Arthr Operation a Gelkn, Fuss und Zehengelenk sonstige           |
| 81.93.99↔ | Naht an Kapsel oder Ligament der oberen Extremitäten, sonstige   | 81.99.3f↔ | Arthr Operation a Gelkn, Metatarsophalangealgelenk               |
| 81.94↔    | Naht an Kapsel oder Ligament von Sprunggelenk oder Fuss          | 81.99.3g↔ | Arthroskopische Operation am Gelenkknorpel, Zehengelenk          |
| 81.95.00↔ | Nht an Kaps oder Lig d übrigen unteren Extrem, n.n.bez.          | 81.99.40↔ | Offen chirurgische Operationen am Gelenkknorpel, n.n.bez.        |
| 81.95.10↔ | Nht an Kps o Lg d übrgn unt Extrm, Nht d vrd Kreuzb, arthr       | 81.99.41↔ | Offen Chir Operation a Gelkn, Humeroglenoidalgelenk              |
| 81.95.11↔ | Nht an Kps o Lg d übrgn unt Extrm, Nht d vrd Kreuzb, offn chr    | 81.99.42↔ | Offen Chir Operation a Gelenkknorpel, Akromklavikgel             |
| 81.95.12↔ | Nht an Kps o Lg d übrgn unt Extrm, Nht d hnt Kreuzb, arthr       | 81.99.43↔ | Offen Chir Operation a Gelkn, Sternoklavikulargelenk             |
| 81.95.13↔ | Nht an Kps o Lg d übrgn unt Extrm, Nht d hnt Kreuzb, offn chr    | 81.99.44↔ | Offen chirurgische Operation am Gelenkknorpel, Ellbogen          |
| 81.95.14↔ | Nht an Kps/Lgübrgn unt Extrm, Nhtmd KpslbbpEngr Mnsks, arthr     | 81.99.45↔ | Offen chirurgische Operation am Gelenkknorpel, Handgelenk        |
| 81.95.15↔ | Nht Kps/Lg d übr unt Extr,Nht d md Kbapp m Egr a Mnsks,of chr    | 81.99.46↔ | Offen chirurgische Operation am Gelenkknorpel, Iliosakralgelenk  |
| 81.95.16↔ | Nht an Kps o Lg d übrgn unt Extrm, Nht d lt Kpslbbp, arthr       | 81.99.47↔ | Offen chirurgische Operation am Gelenkknorpel, Symphyse          |
| 81.95.17↔ | Nht an Kps o Lg d übrgn unt Extrm, Nht d lt Kpslbbp, offn chr    | 81.99.48↔ | Offen chirurgische Operation am Gelenkknorpel, Hüftgelenk        |
| 81.95.18↔ | Nht an Kps o Lg d übrgn unt Extrm, Nht d drs Kpslbbp, offn chr   | 81.99.49↔ | Offen chirurgische Operation am Gelenkknorpel, sonstige          |
| 81.95.99↔ | Nht an Kaps oder Lig d übrigen unteren Extrem, sonstige          | 81.99.4a↔ | Offen Chir Operation a Gelkn und an D Menisken, Kniegel          |
| 81.99.00↔ | Sonstige Operationen an Gelenken und Gelenkstrukturen, n.n.bez.  | 81.99.4b↔ | Offen Chir Op a Gelkn, Proximales Tibiofibulargelenk             |
| 81.99.10↔ | Arthroskopische Revision eines Gelenkes, n.n.bez                 | 81.99.4c↔ | Offen Chir Operation a Gelkn, Oberes Sprunggelenk                |
| 81.99.11↔ | Arthroskopische Revision eines Gelenkes, Humeroglenoidalgelenk   | 81.99.4d↔ | Offen Chir Operation a Gelkn, Unteres Sprunggelenk               |
| 81.99.12↔ | Arthroskopische Revision eines Gelenkes, Akromioklavikulargelenk | 81.99.4e↔ | Offen Chir Op a Gelkn, Fuss und Zehengelenk sonstige             |
| 81.99.13↔ | Arthroskopische Revision eines Gelenkes, Sternoklavikulargelenk  | 81.99.4f↔ | Offen Chir Operation a Gelkn, Metatarsophalangealgelenk          |
| 81.99.14↔ | Arthroskopische Revision eines Gelenkes, Ellbogen                | 81.99.4g↔ | Offen chirurgische Operation am Gelenkknorpel, Zehengelenk       |
| 81.99.15↔ | Arthroskopische Revision eines Gelenkes, Handgelenk              | 81.99.50↔ | Arthrorise und Temporäre Fixation eines Gelenkes, n.n.bez.       |
| 81.99.16↔ | Arthroskopische Revision eines Gelenkes, Iliosakralgelenk        | 81.99.51↔ | Arthr und Temporäre Fix e Gel, Humeroglenoidalgelenk             |
| 81.99.17↔ | Arthroskopische Revision eines Gelenkes, Symphyse                | 81.99.52↔ | Arthr und Temporäre Fixation e Gelenkes, Akromklavikgel          |
| 81.99.18↔ | Arthroskopische Revision eines Gelenkes, Hüftgelenk              | 81.99.53↔ | Arthr und Temporäre Fix e Gel, Sternoklavikulargelenk            |
| 81.99.19↔ | Arthroskopische Revision eines Gelenkes, Sonstige                | 81.99.54↔ | Arthrorise und Temporäre Fixation eines Gelenkes, Ellbogen       |
| 81.99.1a↔ | Arthroskopische Revision eines Gelenkes, Kniegelenk              | 81.99.55↔ | Arthrorise und Temporäre Fixation eines Gelenkes, Handgelenk     |
| 81.99.1b↔ | Arthr Revision e Gel, Proximales Tibiofibulargelenk              | 81.99.56↔ | Arthr und Temporäre Fix e Gelenkes, Iliosakralgelenk             |
| 81.99.1c↔ | Arthroskopische Revision eines Gelenkes, Oberes Sprunggelenk     | 81.99.57↔ | Arthrorise und Temporäre Fixation eines Gelenkes, Symphyse       |
| 81.99.1d↔ | Arthroskopische Revision eines Gelenkes, Unteres Sprunggelenk    | 81.99.58↔ | Arthrorise und Temporäre Fixation eines Gelenkes, Hüftgelenk     |
| 81.99.1e↔ | Arthr Revision e Gel, Fuss und Zehengelenk sonstige              | 81.99.59↔ | Arthrorise und Temporäre Fixation, sonstige                      |
| 81.99.1f↔ | Arthr Revision e Gelenkes, Metatarsophalangealgelenk             | 81.99.5a↔ | Arthrorise und Temporäre Fixation eines Gelenkes, Kniegelenk     |
| 81.99.1g↔ | Arthroskopische Revision eines Gelenkes, Zehengelenk             | 81.99.5b↔ | Arthr und Temporäre Fix e Gel, Prox Tibiofibulargelenk           |
| 81.99.20↔ | Offen chirurgische Revision eines Gelenkes, n.n.bez.             | 81.99.5c↔ | Arthr und Temporäre Fix e Gelenkes, Oberes Sprunggelenk          |
| 81.99.21↔ | Offen Chir Revision e Gelenkes, Humeroglenoidalgelenk            | 81.99.5d↔ | Arthr und Temporäre Fix e Gel, Unteres Sprunggelenk              |
| 81.99.22↔ | Offen Chir Revision eines Gelenkes, Akromklavikgel               | 81.99.5e↔ | Arthr und Temporäre Fix e Gel, Fuss und Zehen, sonstige          |
|           |  | 81.99.5f↔ | Arthr und Temporäre Fix e Gel, Metatarsgel                       |
|           |  | 81.99.5g↔ | Arthrorise und Temporäre Fixation eines Gelenkes, Zehengelenk    |

|           |  |           |   |
|-----------|--|-----------|---|
| 81.99.80↔ | Sonstige Arthr Op an Gel und Gelstrukt, n.n.bez.                   | 82.57.10↔ | So Transp e Sehn d Hand, Transp e Beugesehne d Hand             |
| 81.99.81↔ | Sonstige Arthr Op an Gel und Gelstrukt, Handglenk                  | 82.57.99↔ | Sonstige Transposition einer Sehne der Hand, sonstige           |
| 81.99.82↔ | Sonstige Arthr Op an Gel und Gelstrukt, Kniegel                    | 82.58↔    | Sonstiger Transfer oder Transplantation eines Handmuskels       |
| 81.99.83↔ | Sonstige Arthr Op an Gel und Gelstrukt, Ob Sprunggelenk            | 82.59↔    | Sonstige Transposition eines Handmuskels                        |
| 81.99.89↔ | Sonstige Arthr Op an Gel und Gelstrukt, sonstige                   | 82.61↔    | Pollisation mit Übertragung von Nerven und Blutversorgung       |
| 81.99.90↔ | Sonstige offen Chir Operationen an Gel und Gelkn                   | 82.69↔    | Sonstige Rekonstruktion des Daumens                             |
| 81.99.91↔ | Sonstige offen Chir Op an Gel und Gelkn, Humerogel                 | 82.71↔    | Rekonstruktion eines Ringbandes                                 |
| 81.99.92↔ | Sonstige offen Chir Op an Gel und Gelkn, Akromklavikgel            | 82.72.00↔ | Plast Op an d Hand m M o FaszTransplantat, n.n.bez.             |
| 81.99.93↔ | So offen Chir Op an Gel und Gelkn, Sternoklgel                     | 82.72.10↔ | Plst Op an d Hnd m M o FszTx, Plst Op m M o FszTx, an e Fng     |
| 81.99.94↔ | Sonstige offen Chir Operationen an Gel und Gelkn, Ellb             | 82.72.11↔ | Plst Op anHndM/FszTx, Plst OpM/FszTx, an snst TeilHnd           |
| 81.99.95↔ | So offen Chir Op an Gel u Gelkn, Prox Radioulnargelenk             | 82.72.99↔ | Plast Op an d Hand m M o FaszTransplantat, sonstiges            |
| 81.99.96↔ | Sonstige offen Chir Operationen an Gel und Gelkn, Hdgel            | 82.79↔    | Plast OP an der Hand mit anderem Tx oder Implant                |
| 81.99.97↔ | Sonstige offen Chir Op an Gel und Gelkn, Iliosgel                  | 82.81↔    | Transfer eines Fingers, ausgenommen Daumen                      |
| 81.99.98↔ | Sonstige offen Chir Op an Gel und Gelkn, Hüftgel                   | 82.82↔    | Plastische Rekonstruktion einer Spalthand                       |
| 81.99.99↔ | Sonstige Operationen an Gelenken und Gelenkstrukturen, sonstige    | 82.83↔    | Plastische Rekonstruktion bei Makrodaktylie                     |
| 81.99.9a↔ | So offen Chir Op an Gel und Gelkn, Prox Tibiofibgel                | 82.84↔    | Plastische Rekonstruktion bei Mallet-Finger                     |
| 81.99.9b↔ | Sonstige offen Chir Op an Gel und Gelkn, Ob Sg                     | 82.85↔    | Sonstige Tenodese an der Hand                                   |
| 81.99.9c↔ | So offen Chir Op an Gel und Gelkn, Unteres Sprunggelenk            | 82.86.00↔ | Sonstige Tenoplastik an der Hand, n.n.bez.                      |
| 81.99.9e↔ | So offen Chir Op an Gel und Gelkn, Fuss und Zehen, So              | 82.86.10↔ | So Tenopl an d Hand, Tenopl von Beugesehnen d Hand              |
| 81.99.9f↔ | Sonstige offen Chir Op an Gel und Gelkn, Metatarsgel               | 82.86.11↔ | S Tnpl an d Hnd, Schffng e Trnsplntlgfs f Shn an d Hnd          |
| 81.99.9g↔ | Sonstige offen Chir Op an Gel und Gelkn, Zehengelenk               | 82.86.12↔ | S Tnpl an d Hnd, Rv e Shnmpl an d Hnd (h Wchs)                  |
| 82.01.00↔ | Exploration an der Handsehnscheide, n.n.bez.                       | 82.86.13↔ | So Tenopl an d Hand, Wechsel e Sehnenimpl an d Hand             |
| 82.01.10↔ | Exploration an der Handsehnscheide, Extensoren                     | 82.86.99↔ | Sonstige Tenoplastik an der Hand, sonstige                      |
| 82.01.11↔ | Exploration an der Handsehnscheide, Flexoren                       | 82.89.00↔ | Sonstige plastische Operationen an der Hand, n.n.bez.           |
| 82.01.99↔ | Exploration an der Handsehnscheide, sonstige                       | 82.89.10↔ | So Plast Op an d Hand, Sehnscheidenplastik an d Hand            |
| 82.02↔    | Myotomie an der Hand   | 82.89.11↔ | S Plst Op an d Hnd, Knöchrm Rf v Bändr d Hnd, Hndwr u Mithnd    |
| 82.04↔    | Inzision und Drainage von Palmar- oder Thenarraum                  | 82.89.12↔ | S Plst Op an d Hnd, Knöchrm Rf v Bändr d Hnd, S Bändr d Hnd     |
| 82.09.00↔ | Sonstige Inzision an den Weichteilen der Hand, n.n.bez.            | 82.89.13↔ | S Plst Op an Hnd,Glübrgreifnd Weichteildstrktion b kng Anm Hnd  |
| 82.09.10↔ | S Inzs an D Weicht d Hnd, Shnmfchspltnng an d Hnd                  | 82.89.14↔ | So Plast Op an d Hand, Radialisation b kong Anom d Hand         |
| 82.09.99↔ | Sonstige Inzision an den Weichteilen der Hand, sonstige            | 82.89.15↔ | S Plst Op an d Hnd,Rs v Schnürmgng m plstscr Rk b kng Anm d Hnd |
| 82.11.00↔ | Tenotomie der Hand, n.n.bez.                                       | 82.89.16↔ | So Plast Op an d Hand, Transfer e Zehe als Fingersersatz        |
| 82.11.10↔ | Tenotomie der Hand, Handgelenk, perkutan                           | 82.89.99↔ | Sonstige plastische Operationen an der Hand, sonstige           |
| 82.11.11↔ | Tenotomie der Hand, Finger, perkutan                               | 82.91↔    | Lösung von Adhäsionen an der Hand                               |
| 82.11.20↔ | Tenotomie der Hand, offen chirurgisch                              | 82.99.00↔ | Sonstige Op an M, Sehne und Fasz d Hand, n.n.bez.               |
| 82.11.99↔ | Tenotomie der Hand, sonstige                                       | 82.99.10↔ | So Op an M, Sehn und Fasz d Hand, So Op an Sehn d Hand          |
| 82.12↔    | Fasziotomie der Hand   | 82.99.20↔ | So Op an M, Sehn und Fasz d Hand, So Op an Fasz d Hand          |
| 82.19.00↔ | Sonstige Durchtrennung von Weichteilen der Hand, n.n.bez.          | 82.99.30↔ | So Op an M, Sehn und Fasz d Hand, So Op an Mn d Hand            |
| 82.19.10↔ | So Durchtr v Weichteilen d Hand, Durchtr v Mn d Hand               | 82.99.99↔ | Sonstige Op an M, Sehne und Fasz d Hand, sonstige               |
| 82.19.99↔ | Sonstige Durchtrennung von Weichteilen der Hand, sonstige          | 83.63↔    | Plastische Rekonstruktion der Rotatorenmanschette               |
| 82.21↔    | Exzision einer Läsion an einer Sehnscheide der Hand                | 83.83↔    | Plastische Rekonstruktion eines Ringbandes                      |
| 82.22↔    | Exzision einer Läsion an einem Handmuskel                          | 83.84↔    | Lösung eines Klumpfusses, n.a.klass.                            |
| 82.29↔    | Exzision einer anderen Läsion an den Weichteilen der Hand          | 84.21↔    | Daumen-Replantation   |
| 82.33↔    | Sonstige Tenonektomie an der Hand                                  | 84.22↔    | Finger-Replantation (ausser Daumen)                             |
| 82.35.00↔ | Sonstige Fasziotomie der Hand, n.n.bez.                            | 84.23.00↔ | Replantation von Vorderarm, Handgelenk oder Hand, n.n.bez.      |
| 82.35.10↔ | Sonstige Fasziotomie der Hand, Fasziotomie der Hohlhand            | 84.23.10↔ | Repl von Vorderarm, Hdgel o Hand, Repl von Vorderarm            |
| 82.35.11↔ | So Fasziiekt d Hand, Fasziiekt d Hand u Fing m Neurolysis          | 84.23.11↔ | Repl von Vorderarm, Hdgel o Hand, Repl von Hdgel o Hand         |
| 82.35.12↔ | S Fasziiekt d Hnd, Fasziiekt d Hnd u Fng m Neurolysis u Artriolyis | 84.23.99↔ | Replantation von Vorderarm, Handgelenk oder Hand, sonstige      |
| 82.35.13↔ | S Fasziiekt d Hnd, Fasziiekt d Hnd u Fng m Arthrlyis               | 84.24↔    | Oberarm-Replantation  |
| 82.35.99↔ | Sonstige Fasziotomie der Hand, sonstige                            | 84.25↔    | Zehen-Replantation  |
| 82.36↔    | Sonstige Myektomie der Hand  | 84.26↔    | Fuss-Replantation   |
| 82.39.00↔ | Sonstige Exzision von Weichteilen der Hand, n.n.bez.               | 84.27.00↔ | Replantation von Unterschenkel oder Sprunggelenk, n.n.bez.      |
| 82.39.10↔ | So Exz v Weicht d Hand, Exz v Sehnscheiden d Hand                  | 84.27.10↔ | Repl von Us o Sg, Repl vom Us i Kniebereich                     |
| 82.39.99↔ | Sonstige Exzision von Weichteilen der Hand, sonstige               | 84.27.99↔ | Replantation von Unterschenkel oder Sprunggelenk, sonstige      |
| 82.41↔    | Naht an einer Sehnscheide der Hand                                 | 84.28↔    | Oberschenkel-Replantation                                       |
| 82.42↔    | Sekundäre Naht an einer Beugesehne der Hand                        | 84.29.00↔ | Sonstige Replantation, n.n.bez.                                 |
| 82.43↔    | Sekundäre Naht an einer anderen Sehne der Hand                     | 84.29.10↔ | Sonstige Replantation, Obere Extremität                         |
| 82.44↔    | Sonstige Naht an einer Beugesehne der Hand                         | 84.29.20↔ | Sonstige Replantation, Untere Extremität                        |
| 82.45↔    | Sonstige Naht an einer anderen Sehne der Hand                      | 84.29.99↔ | Sonstige Replantation, sonstige                                 |
| 82.46.00↔ | Naht an Muskel oder Faszie der Hand, n.n.bez.                      | 84.55.00↔ | Einsetzen von Knochenersatzmaterial, n.n.bez.                   |
| 82.46.10↔ | Naht an Muskel oder Fasz d Hand, Naht an e Fasz d Hand             | 84.55.10↔ | Einsetz von Knochenersmat, Skap, Klav, Rip und Sternum          |
| 82.46.20↔ | Naht an M oder Fasz d Hand, Naht an e M d Hand                     | 84.55.11↔ | Einsetzen von Knochenersatzmaterial, Humerus                    |
| 82.46.99↔ | Naht an Muskel oder Faszie der Hand, sonstige                      | 84.55.12↔ | Einsetzen von Knochenersatzmaterial, Radius und Ulna            |
| 82.51↔    | Verlängerung einer Sehne der Hand                                  | 84.55.13↔ | Einsetzen von Knochenersatzmaterial, Karpalia und Metakarpalia  |
| 82.52↔    | Verkürzung einer Sehne der Hand                                    | 84.55.14↔ | Einsetzen von Knochenersatzmaterial, Phalangen der Hand         |
| 82.53↔    | Reinsertion einer Sehne der Hand                                   | 84.55.15↔ | Einsetzen von Knochenersatzmaterial, Becken                     |
| 82.54↔    | Reinsertion eines Muskels der Hand                                 | 84.55.16↔ | Einsetzen von Knochenersatzmaterial, Femur                      |
| 82.55↔    | Sonstige Längenänderung an Muskel oder Sehne der Hand              | 84.55.17↔ | Einsetzen von Knochenersatzmaterial, Patella                    |
| 82.56↔    | Sonstiger Transfer oder Transplantation einer Sehne der Hand       |           |   |
| 82.57.00↔ | Sonstige Transposition einer Sehne der Hand, n.n.bez.              |           |   |

84.55.18↔ Einsetzen von Knochenersatzmaterial, Tibia  
 84.55.19↔ Einsetzen von Knochenersatzmaterial, Fibula  
 84.55.20↔ Einsetzen von Knochenersatzmaterial, Tarsalia und Metatarsalia  
 84.55.21↔ Einsetzen von Knochenersatzmaterial, Phalangen des Fußes

84.55.29↔ Einsetzen von Knochenersatzmaterial, Andere Lokalisation  
 84.55.30↔ Enstz v Knchnrsmt, Implnt, Rv o Wchs e Knchnteilstzts  
 84.55.99↔ Einsetzen von Knochenersatzmaterial, sonstige

**Prozedur EML-13**

81.96.00↔ Sonstige Rekonstruktion an Gelenken, n.n.bez.  
 81.96.10↔ Sonstige Reko an Gel, Sternoklavikulargelenk, n.n.bez.  
 81.96.11↔ So Reko an Gel, Sternoklgel, Ref e osteoch Fragn, arthr  
 81.96.12↔ S Rk an Gl, Strnklgl, Rf e osteoch Frgm, offn chrsgsch  
 81.96.13↔ So Reko an Gel, Sternoklgel, Subch Spongplast, arthr  
 81.96.14↔ S Rk an Gl, Strnklgl, Sbcg Spngplst, offn chr  
 81.96.15↔ S Rk an Gl, Strnklgl, Knrpltx u Implnt v ivt hrg Gwklt, arthr  
 81.96.16↔ S Rk an Gl, Strnklgl, Knrpltx u Implnt v ivt hrg Gwklt, offn chr  
 81.96.17↔ So Reko an Gel, Sternoklgel, Knorpelgl, arthr  
 81.96.18↔ So Reko an Gel, Sternoklgel, Knorpelgl, offn chir  
 81.96.19↔ Sonstige Reko an Gel, Sternoklavikulargelenk, sonstige  
 81.96.1a↔ So Reko an Gel, Sternoklgel, Subch Knocheröff, arthr  
 81.96.1b↔ S Rk an Gl, Strnklgl, Sbcg Knchröff, offn chr  
 81.96.1c↔ S Rk an Gl, Strnklgl, Sbcg Knchröff m Enbr azlllärn Impl, arthr  
 81.96.20↔ Sonstige Rekonstruktion an Gelenken, Handgelenk, n.n.bez.  
 81.96.21↔ Sonstige Reko an Gel, Hdgel, Ref e osteoch Fragn, arthr  
 81.96.22↔ So Reko an Gel, Hdgel, Ref e osteoch Fragn, offn chir  
 81.96.23↔ So Reko an Gel, Hdgel, Subchondrale Spongplast, arthr  
 81.96.24↔ So Reko an Gel, Hdgel, Subch Spongplast, offn chir  
 81.96.25↔ S Rk an Gl, Hdgl, Knrpltx u Implnt v ivt hrg Gwklt, arthr  
 81.96.26↔ S Rk an Gl, Hdgl, Knrpltx u Implnt v ivt hrg Gwklt, offn chr  
 81.96.27↔ Sonstige Rekonstruktion an Gelenken, Hdgel, Knorpelgl, arthr  
 81.96.28↔ Sonstige Reko an Gel, Hdgel, Knorpelgl, offn chir  
 81.96.29↔ Sonstige Rekonstruktion an Gelenken, Handgelenk, sonstige  
 81.96.2a↔ So Reko an Gel, Hdgel, Subchondrale Knocheröff, arthr  
 81.96.2b↔ So Reko an Gel, Hdgel, Subch Knocheröff, offn chir  
 81.96.2c↔ S Rk an Gl, Hdgl, Sbcg Knchröff m Enbr e azll Impl, arthr  
 81.96.30↔ Sonstige Rekonstruktion an Gelenken, Iliosakralgelenk, n.n.bez.  
 81.96.31↔ So Reko an Gel, Iliosgel, Ref e osteoch Fragn, arthr  
 81.96.32↔ S Rk an Gl, Iliosgl, Rf e osteoch Frgm, offn chr  
 81.96.33↔ So Reko an Gel, Iliosgel, Subch Spongplast, arthr  
 81.96.34↔ So Reko an Gel, Iliosgel, Subch Spongplast, offn chir  
 81.96.35↔ S Rk an Gl, Iliosgl, Knrpltx u Implnt v ivt hrg Gwklt, arthr  
 81.96.36↔ S Rk an Gl, Iliosgl, Knrpltx u Implnt v ivt hrg Gwklt, offn chr  
 81.96.37↔ Sonstige Reko an Gel, Iliosgel, Knorpelgl, arthr  
 81.96.38↔ Sonstige Reko an Gel, Iliosgel, Knorpelgl, offn chir  
 81.96.39↔ Sonstige Rekonstruktion an Gelenken, Iliosakralgelenk, sonstige  
 81.96.3a↔ So Reko an Gel, Iliosgel, Subch Knocheröff, arthr  
 81.96.3b↔ So Reko an Gel, Iliosgel, Subch Knocheröff, offn chir  
 81.96.3c↔ S Rk an Gl, Iliosgl, Sbcg Knchröff m Enbr e azll Impl, arthr  
 81.96.40↔ Sonstige Reko an Gel, Prox Tibiofibulargelenk, n.n.bez.  
 81.96.41↔ S Rk an Gl, Prx Tbiofbgl, Rf e osteoch Frgm, arthr  
 81.96.42↔ S Rk an Gl, Prx Tbiofbgl, Rf e osteoch Frgm, offn chr  
 81.96.43↔ S Rk an Gl, Prx Tbiofbgl, Sbcg Spngplst, arthr  
 81.96.44↔ S Rk an Gl, Prx Tbiofbgl, Sbcg Spngplst, offn chr  
 81.96.45↔ S Rk an Gl, Prx Tbiofbgl, Knrpltx&Implnt v ivt hrg Gwklt, arthr  
 81.96.46↔ S Rk an Gl, Prx Tbiofbgl, Knrpltx u Implnt v ivt hrg Gwklt, offn chr  
 81.96.47↔ So Reko an Gel, Prox Tibiofibgel, Knorpelgl, arthr  
 81.96.48↔ So Reko an Gel, Prox Tibiofibgel, Knorpelgl, offn chir  
 81.96.49↔ Sonstige Reko an Gel, Prox Tibiofibulargelenk, sonstige  
 81.96.4a↔ S Rk an Gl, Prx Tbiofbgl, Sbcg Knchröff, arthr  
 81.96.4b↔ S Rk an Gl, Prx Tbiofbgl, Sbcg Knchröff, offn chr  
 81.96.4c↔ S Rk an Gl, Prx Tbiofbgl, Sbcg Knchröff m Enbr e azll Impl, arthr  
 81.96.50↔ Sonstige Rekonstruktion an Gel, Metatarsgel, n.n.bez.  
 81.96.51↔ So Reko an Gel, Metatarsgel, Ref e osteoch Fragn, arthr  
 81.96.52↔ S Rk an Gl, Mtrsgl, Rf e osteoch Frgm, offn chr  
 81.96.53↔ So Reko an Gel, Metatarsgel, Subch Spongplast, arthr  
 81.96.54↔ S Rk an Gl, Mtrsgl, Sbcg Spngplst, offn chr  
 81.96.55↔ S Rk an Gl, Mtrsgl, Knrpltx u Implnt v ivt hrg Gwklt, arthr

81.96.56↔ S Rk an Gl, Mtrsgl, Knrpltx u Implnt v ivt hrg Gwklt, offn chr  
 81.96.57↔ Sonstige Reko an Gel, Metatarsgel, Knorpelgl, arthr  
 81.96.58↔ So Reko an Gel, Metatarsgel, Knorpelgl, offn chir  
 81.96.59↔ Sonstige Rekonstruktion an Gel, Metatarsgel, sonstige  
 81.96.5a↔ So Reko an Gel, Metatarsgel, Subch Knocheröff, arthr  
 81.96.5b↔ S Rk an Gl, Mtrsgl, Sbcg Knchröff, offn chr  
 81.96.5c↔ S Rk an Gl, Mtrsgl, Sbcg Knchröff m Enbr e azll Impl, arthr  
 81.96.60↔ Sonstige Rekonstruktion an Gelenken, Zehengelenk, n.n.bez.  
 81.96.61↔ So Reko an Gel, Zehengelenk, Ref e osteoch Fragn, arthr  
 81.96.62↔ S Rk an Gl, Zhngl, Rf e osteoch Frgm, offn chr  
 81.96.63↔ So Reko an Gel, Zehengelenk, Subch Spongplast, arthr  
 81.96.64↔ So Reko an Gel, Zehengel, Subch Spongplast, offn chir  
 81.96.65↔ S Rk an Gl, Zhngl, Knrpltx u Implnt v ivt hrg Gwklt, arthr  
 81.96.66↔ S Rk an Gl, Zhngl, Knrpltx u Implnt v ivt hrg Gwklt, offn chr  
 81.96.67↔ Sonstige Reko an Gel, Zehengelenk, Knorpelgl, arthr  
 81.96.68↔ So Reko an Gel, Zehengelenk, Knorpelgl, offn chir  
 81.96.69↔ Sonstige Rekonstruktion an Gelenken, Zehengelenk, sonstige  
 81.96.6a↔ So Reko an Gel, Zehengelenk, Subch Knocheröff, arthr  
 81.96.6b↔ So Reko an Gel, Zehengel, Subch Knocheröff, offn chir  
 81.96.6c↔ S Rk an Gl, Zhngl, Sbcg Knchröff m Enbr e azll Impl, arthr  
 81.96.70↔ Sonstige Reko an Gel, sonstige Gel d Fusses, n.n.bez.  
 81.96.71↔ S Rk an Gl, S Gl d Fsss, Rf e osteoch Frgm, arthr  
 81.96.72↔ S Rk an Gl, S Gl d Fsss, Rf e osteoch Frgm, offn chr  
 81.96.73↔ S Rk an Gl, S Gl d Fsss, Sbcg Spngplst, arthr  
 81.96.74↔ S Rk an Gl, S Gl d Fsss, Sbcg Spngplst, offn chr  
 81.96.75↔ S Rk an Gl, S Gl d Fsss, Knrpltx u Implnt v ivt hrg Gwklt, arthr  
 81.96.76↔ S Rk an Gl, S Gl d Fsss, Knrpltx&Implnt v ivt hrg Gwklt, offn chr  
 81.96.77↔ So Reko an Gel, So Gel d Fusses, Knorpelgl, arthr  
 81.96.78↔ So Reko an Gel, So Gel d Fusses, Knorpelgl, offn chir  
 81.96.79↔ Sonstige Reko an Gel, sonstige Fuss und Zehen, sonstige  
 81.96.7a↔ S Rk an Gl, S Gl d Fsss, Sbcg Knchröff, arthr  
 81.96.7b↔ S Rk an Gl, S Gl d Fsss, Sbcg Knchröff, offn chr  
 81.96.7c↔ S Rk an Gl, S Gl d Fsss, Sbcg Knchröff m Enbr e azll Impl, arthr  
 81.96.80↔ Sonstige Rekonstruktion an and näher bez Gel, n.n.bez.  
 81.96.81↔ So Reko an and näh bez Gel, Ref e osteoch Fragn, arthr  
 81.96.82↔ S Rk an and näh bz Gl, Rf e osteoch Frgm, offn chr  
 81.96.83↔ So Reko an and näh bez Gel, Subch Spongplast, arthr  
 81.96.84↔ S Rk an and näh bz Gl, Sbcg Spngplst, offn chr  
 81.96.85↔ S Rk an and näh bz Gl, Knrpltx u Implnt v ivt hrg Gwklt, arthr  
 81.96.86↔ S Rk aanbz Gl, Knrpltx&Implnt v ivt hrg Gwklt, offn chr  
 81.96.87↔ Sonstige Reko an and näh bez Gel, Knorpelgl, arthr  
 81.96.88↔ Sonstige Reko an and näh bez Gel, Knorpelgl, offn chir  
 81.96.89↔ Sonstige Rekonstruktion an and näher bez Gel, sonstige  
 81.96.8a↔ So Reko an and näh bez Gel, Subch Knocheröff, arthr  
 81.96.8b↔ S Rk an and näh bz Gl, Sbcg Knchröff, offn chr  
 81.96.8c↔ S Rk an and näh bz Gl, Sbcg Knchröff m Enbr e azll Impl, arthr  
 81.96.90↔ Sonstige gelenkrekonstruktive und gelpel Eingr, n.n.bez.  
 81.96.91↔ So gelrek u gelpel Eingr, Nht e Kaps o Kollateralbandes  
 81.96.92↔ So gelrek und gelpel Eingr, Ref a Kapselbapp and Gel  
 81.96.93↔ So gelrek und gelpel Eingr, Implant/Entf e Kollagenmen  
 81.96.94↔ S glrk u glpl Engr, Implnt/Entf e Klgnmn, arthr  
 81.96.95↔ S glrk u glpl Engr Implnt e Endprth an Gl d ob Extrm, S  
 81.96.96↔ S glrk u glpl Engr, Enbr v Abstdndshltn (z.B. n Entf e Endprth)  
 81.96.97↔ S glk glpl Eg, Kpl Erstipl Wchslp Glendpr Vbg Kners Ers bn Gl  
 81.96.98↔ Sonstige gelrek und gelpel Eingr, Resektpl a Hdgel  
 81.96.99↔ Sonstige Rekonstruktion an Gelenken, sonstige  
 81.96.9a↔ So gelrek und gelpel Eingr, Resektpl an Gel d Fusses  
 81.96.9b↔ Sonstige gelrek und gelpel Eingr, sonstige gelpel Eingr

Funk  
EML

## Prozedur EML-14

- 80.21.00↔ Arthroskopie der Schulter, n.n.bez.  
 80.21.10↔ Arthroskopie der Schulter, Diagnostische Arthroskopie  
 80.21.20↔ Arthr d Schult, Arthr assist Versorg e Fx a Humerogel  
 80.21.99↔ Arthroskopie der Schulter, sonstige

## Prozedur EML-15

- 00.70↔ Revision einer Hüftendoprothese, sowohl  
 00.71↔ Revision einer Hüftendoprothese, azetabuläre Komponente  
 00.72↔ Revision einer Hüftendoprothese, femorale Komponente  
 00.73↔ Revision von Hüftprothese, nur azetabulä  
 00.80↔ Revision einer Knieprothese, total (alle Komponenten)  
 00.81↔ Revision einer Knieprothese, Tibiakomponente  
 00.82↔ Revision einer Knieprothese, Femurkomponente  
 00.83↔ Revision einer Knieprothese, Patellarkomponente  
 00.84↔ Revision einer Knieprothese, Tibialiner  
 00.85↔ Ersatz der Oberfläche Hüftgelenk total  
 00.86↔ Ersatz der Oberfläche Hüftgelenk, partiell, Femurkopf  
 00.87↔ Ersatz der Oberfläche Hüftgelenk, partiell, Azetabulum  
 03.02↔ Relaminektomie  
 03.53.00↔ Reposition einer Wirbelfraktur, n.n.bez.  
 03.53.11↔ Geschl Reposition e Wirbelfraktur mit externer Fix  
 03.53.20↔ Offene Reposition einer Wirbelfraktur  
 03.53.99↔ Reposition einer Wirbelfraktur, sonstige  
 03.96.00↔ Perkutane Denervierung einer Facette, n.n.bez.  
 03.96.10↔ Perkutane Denervierung einer Facette, durch Inzision  
 03.96.11↔ Perkutane Denervierung einer Facette, durch Thermokoagulation  
 03.96.12↔ Perkutane Denervierung einer Facette, durch Kryodenervation  
 03.96.99↔ Perkutane Denervierung einer Facette, sonstige  
 77.03.00↔ Sequestrektomie an Radius und Ulna, n.n.bez.  
 77.03.10↔ Sequestrektomie an Radius und Ulna, ohne Einl e Medträg  
 77.03.11↔ Sequestrektomie an Radius und Ulna, m Einl e Medträg  
 77.03.99↔ Sequestrektomie an Radius und Ulna, sonstige  
 77.04.00↔ Sequestrektomie an Karpalia und Metakarpalia, n.n.bez.  
 77.04.10↔ Sepuestrekt an Karpal und Metakarpal, oh Einl e Medträg  
 77.04.11↔ Sepuestrekt an Karpal und Metakarpal, m Einl e Medträg  
 77.04.99↔ Sequestrektomie an Karpalia und Metakarpalia, sonstige  
 77.05.00↔ Sequestrektomie an Femur, n.n.bez  
 77.05.10↔ Sequestrektomie an Femur, ohne Einlage eines Medikamententrägers  
 77.05.11↔ Sequestrektomie an Femur, mit Einlage eines Medikamententrägers  
 77.05.99↔ Sequestrektomie an Femur, sonstige  
 77.06.00↔ Sequestrektomie an der Patella, n.n.bez.  
 77.06.10↔ Sequestrektomie an d Patella, ohne Einl e Medträg  
 77.06.11↔ Sequestrektomie an d Patella, m Einl e Medträg  
 77.06.99↔ Sequestrektomie an der Patella, sonstige  
 77.07.00↔ Sequestrektomie an Tibia und Fibula, n.n.bez.  
 77.07.10↔ Sequestrektomie an Tibia und Fib, ohne Einl e Medträg  
 77.07.11↔ Sequestrektomie an Tibia und Fib, m Einl e Medträg  
 77.07.99↔ Sequestrektomie an Tibia und Fibula, sonstige  
 77.08.00↔ Sequestrektomie an Tarsalia und Metatarsalia, n.n.bez.  
 77.08.10↔ Sepuestrekt an Tarsalia und Metatars, oh Einl e Medträg  
 77.08.11↔ Sepuestrekt an Tarsalia und Metatars, m Einl e Medträg  
 77.08.99↔ Sequestrektomie an Tarsalia und Metatarsalia, sonstige  
 77.09.00↔ Sepuestrekt an and näh bez Knoch, oh Gschk, n.n.bez.  
 77.09.10↔ Sqekt aanbz Kn,oh Gschk,Sqekt a d Phl d Hnd,oh EnlMdräg  
 77.09.11↔ Sqekt aanbz Kn,oh Gschk,Sqekt a d Phl d Hnd,m EnlMdräg  
 77.09.20↔ Spuestrkt a.a.bz. Knch, oh Gschk, Spuestrkt anWs, oh Mdrträg  
 77.09.21↔ Spuestrkt a.a.bz. Knch, oh Gschk, Spuestrkt anWs,EnlMdräg  
 77.09.30↔ Sqekt aanbz Kn,oh Gschk,Sqekt a Bcknkn,oh EnlMdräg  
 77.09.31↔ Sequesstrkt a.a.bz. Knch, oh Gschk, Spuestrkt a Bcknkn, Mdrträg  
 77.09.40↔ Sqekt aanbz Kn,oh Gschk,Sqekt a d Phl d Fs,oh EnlMdr  
 77.09.41↔ Sqekt aanbz Kn,oh Gschk,Sqekt a d Phl d Fs,m EnlMdr  
 77.09.90↔ Sqekt and nbz Kn,oh Gschk,Sqekt so nbz Kn,oh Enl Mdrträg  
 77.09.91↔ Sqekt and nbz Kn,oh Gschk,Sqekt n nbz Kn,m Enl Mdrträg  
 77.09.99↔ Sepuestrekt an and näh bez Knoch, oh Gschk, sonstige  
 77.13.00↔ So Knochinzis oh Knochdurchtr an Rad und Ulna, n.n.bez.  
 77.13.10↔ S Knchnzs oh Knchdrchr an Rd u Uln, Explr u Knchnb  
 77.13.11↔ So Knochinzis oh Knochdurchtr an Rad u Ulna, Fremdkentf  
 77.13.12↔ S Knchnzs oh Knchdrchr an Rd u Uln, Enl o Entf e Mdrträg  
 77.13.13↔ So Knochinzis oh Knochdurchtr an Rad und Ulna, Drain  
 77.13.99↔ So Knochinzis oh Knochdurchtr an Rad und Ulna, So  
 77.14.00↔ S Knchnzs oh Knchdrchr an Krpl u Mtkrpl, n.n.bz.  
 77.14.10↔ S Knchnzs oh Knchdrchr an Krpl u Mtkrpl, Explr u Knchnb  
 77.14.11↔ S Knchnzs oh Knchdrchr an Krpl u Mtkrpl, Frmdkntf  
 77.14.12↔ S Knchnzs oh Knchdrchr an Krpl u Mtkrpl, Enl u Entf e Mdrträg  
 77.14.13↔ S Knchnzs oh Knchdrchr an Krpl u Mtkrpl, Drain  
 77.14.99↔ S Knchnzs oh Knchdrchr an Krpl u Mtkrpl, S  
 77.15.00↔ Sonstige Knochinzis ohne Knochdurchtr a Fem, n.n.bez.  
 77.15.10↔ S Knchnzs oh Knchdrchr a (snst) Fm, Explr u Knchnb  
 77.15.11↔ Sonstige Knochinzis ohne Knochdurchtr a Fem, Fremdkentf  
 77.15.12↔ S Knchnzs oh Knchdrchr a Fm, Enl u Entf e Mdrträg  
 77.15.13↔ Sonstige Knocheninzision ohne Knochdurchtr a Fem, Drain  
 77.15.20↔ S Knchnzs oh Knchdrchr a Fm, Explr u Knchnb a Schnklh  
 77.15.99↔ Sonstige Knochinzis ohne Knochdurchtr a Fem, sonstige  
 77.16.00↔ So Knochinzis oh Knochdurchtr an d Patel, n.n.bez.  
 77.16.10↔ S Knchnzs oh Knchdrchr an d Ptl, Explr u Knchnb  
 77.16.11↔ So Knochinzis oh Knochdurchtr an d Patel, Fremdkentf  
 77.16.12↔ S Knchnzs oh Knchdrchr an d Ptl, Enl u Entf e Mdrträg  
 77.16.13↔ Sonstige Knochinzis oh Knochdurchtr an d Patella, Drain  
 77.16.99↔ So Knochinzis oh Knochdurchtr an d Patel, So  
 77.17.00↔ So Knochinzis oh Knochdurchtr an Tib und Fib, n.n.bez.  
 77.17.10↔ S Knchnzs oh Knchdrchr an Tb u Fb, Explr u Knchnb  
 77.17.11↔ So Knochinzis oh Knochdurchtr an Tib u Fib, Fremdkentf  
 77.17.12↔ S Knchnzs oh Knchdrchr an Tb u Fb, Enl u Entf e Mdrträg  
 77.17.13↔ So Knochinzis oh Knochdurchtr an Tibia und Fib, Drain  
 77.17.99↔ So Knochinzis oh Knochdurchtr an Tibia und Fib, So  
 77.18.00↔ S Knchnzs oh Knchdrchr an Trsl u Mtrts, n.n.bz.  
 77.18.10↔ Sonstige Knochinzis ohne Knochdurchtr a Talus, n.n.bez.  
 77.18.11↔ S Knchnzs oh Knchdrchr a Tls, Explr u Knchnb  
 77.18.12↔ Sonstige Knochinzis oh Knochdurchtr a Talus, Fremdkentf  
 77.18.13↔ S Knchnzs oh Knchdrchr a Tls, Enl u Entf e Mdrträg  
 77.18.14↔ Sonstige Knochinzis ohne Knochdurchtr a Talus, Drain  
 77.18.19↔ Sonstige Knochinzis ohne Knochdurchtr a Talus, sonstige  
 77.18.20↔ Sonstige Knochinzis oh Knochdurchtr a Kalkan, n.n.bez.  
 77.18.21↔ S Knchnzs oh Knchdrchr a Klkn, Explr u Knchnb  
 77.18.22↔ So Knochinzis oh Knochdurchtr a Kalkan, Fremdkentf  
 77.18.23↔ S Knchnzs oh Knchdrchr a Klkn, Enl u Entf e Mdrträg  
 77.18.24↔ Sonstige Knochinzis ohne Knochdurchtr a Kalkan, Drain  
 77.18.29↔ Sonstige Knochinzis oh Knochdurchtr a Kalkan, sonstige  
 77.18.30↔ So Knochinzis oh Knochdurchtr an sonst Tarsal, n.n.bez.  
 77.18.31↔ S Knchnzs oh Knchdrchr an snst Trsl, Explr u Knchnb  
 77.18.32↔ S Knchnzs oh Knchdrchr an snst Trsl, Frmdkntf  
 77.18.33↔ S Knchnzs oh Knchdrchr an snst Trsl, Enl u Entf e Mdrträg  
 77.18.34↔ So Knochinzis oh Knochdurchtr an sonst Tarsalia, Drain  
 77.18.39↔ So Knochinzis oh Knochdurchtr an sonstigen Tarsalia, So  
 77.18.40↔ So Knochinzis oh Knochdurchtr an Metatars, n.n.bez.  
 77.18.41↔ S Knchnzs oh Knchdrchr an Mtrts, Explr u Knchnb  
 77.18.42↔ So Knochinzis oh Knochdurchtr an Metatars, Fremdkentf  
 77.18.43↔ S Knchnzs oh Knchdrchr an Mtrts, Enl u Entf e Mdrträg  
 77.18.44↔ Sonstige Knochinzis oh Knochdurchtr an Metatars, Drain  
 77.18.49↔ So Knochinzis oh Knochdurchtr an Metatars, So  
 77.18.99↔ So Knochinzis oh Knochdurchtr an Tarsal u Metatars, So  
 77.19.00↔ Knochinzis an and näher bez Knoch, ohne Gschk, n.n.bez.  
 77.19.10↔ Knchnzs a.a.bz. Knch, oh Gschk, Knchnzs an PhlHnd, Explr/Knchnb  
 77.19.11↔ Knchnzs aanbz Knch,oh Gschk,Knchnzs an Phl Hnd,Frmdkntf  
 77.19.12↔ Kniz aanbz Kn,oh Gschk,Kniz a d Phl d Hnd,Enl u EntfMdr  
 77.19.13↔ Knchnzs aanbz Knch,oh Gschk,Knchnzs an Phl d Hnd,Drain

|           |   |           |  |
|-----------|---|-----------|--|
| 77.19.19↔ | Knchnzs an and näh bz Knch, oh Gschk, S Knchnzs an Phl d Hnd      | 77.37.19↔ | So Knochdurchtr an Tib u Fib, So Knochdurchtr an d Tib           |
| 77.19.20↔ | Knchnzs a.a.bz. Knch, oh Gschk, Knchnzs anWs, Explr/Knchnb        | 77.37.20↔ | S Knchdrchtr an Tb u Fb, (D)Rtitionssttm an d Fb                 |
| 77.19.21↔ | Knchnzs an and näh bz Knch, oh Gschk, Knchnzs an d Ws, Frmdkntf   | 77.37.21↔ | S Knchdrchtr an Tb u Fb, Krtkt b Sgmnttr an d Fb                 |
| 77.19.22↔ | Knchnzs a.a.bz. Knch, oh Gschk, Knchnzs anWs, Enl/EntfMdr         | 77.37.22↔ | S Knchdrchtr an Tb u Fb, Kmpl (mhrd) Osteot (m Achsnk) an d Fb   |
| 77.19.23↔ | Knchnzs an and näh bz Knch, oh Gschk, Knchnzs an d Ws, Drain      | 77.37.29↔ | So Knochdurchtr an Tib u Fib, So Knochdurchtr an d Tib           |
| 77.19.29↔ | Knchnzs an and näh bz Knch, oh Gschk, S Knchnzs an d Ws           | 77.37.99↔ | Sonstige Knochendurchtrennung an Tibia und Fibula, sonstige      |
| 77.19.30↔ | Knchnzs a.a.bz. Knch, oh Gschk, Knchnzs Bcknkn, Explr/Knchnb      | 77.38.00↔ | So Knochdurchtr an Tarsalia und Metatars, n.n.bez.               |
| 77.19.31↔ | Knchnzs an and näh bz Knch, oh Gschk, Knchnzs a Bcknkn, Frmdkntf  | 77.38.10↔ | S Knchdrchtr an Trsl u Mtrrs, (D)Rtitionssttm an Trsl            |
| 77.19.32↔ | Knchnzs a.a.bz. Knch, oh Gschk, Knchnzs Bcknkn, Enl/EntfMdr       | 77.38.11↔ | S Knchdrchtr an Trsl u Mtrrs, Krtkt b Sgmnttr an Trsl            |
| 77.19.33↔ | Knchnzs an and näh bz Knch, oh Gschk, Knchnzs a Bcknkn, Drain     | 77.38.12↔ | S Knchdrchtr an Trsl&Mtrrs,Kmpl(mhrd)Osteot(m Achsnk)an Trsl     |
| 77.19.39↔ | Knchnzs an and näh bz Knch, oh Gschk, S Knchnzs a Bcknkn          | 77.38.19↔ | S Knchdrchtr an Trsl u Mtrrs, S Knchdrchtr an Trsl               |
| 77.19.40↔ | Kniz aanbz Kn,oh Gschk,Kniz an D Phl d Fsss,Explr u Knb           | 77.38.29↔ | S Knchdrchtr an Trsl u Mtrrs, S Knchdrchtr an Mtrrs              |
| 77.19.41↔ | Knchnzs a.a.bz. Knch oh Gschk, Knchnzs anPhlFsss, Frmdkntf        | 77.38.99↔ | So Knochdurchtr an Tarsalia und Metatars, So                     |
| 77.19.42↔ | Kniz aanbz Kn,oh Gschk,Kniz a d Phl d Fs,Enl EntfMdr              | 77.51↔    | PlastReko Hallvalg mExostRskt/WeichtKorr/OsteotOml               |
| 77.19.43↔ | Knchnzs aanbz Knch,oh Gschk,Knchnzs an Phl d Fsss,Drain           | 77.52↔    | PlastReko Hallvalg mExostResekt/WeichtKorr/Arthrod               |
| 77.19.49↔ | Knchnzs an and näh bz Knch, oh Gschk, S Knchnzs an D Phl d Fsss   | 77.53↔    | PlastReko bHallux valg m andExostResek uWeichtKorr               |
| 77.19.90↔ | Kniz aanbz Kn,oh Gschk,Kniz an snst näh bz Kn,Explr u Knb         | 77.54↔    | Resektion oder Korrekturosteotomie bei Digitus quintus varus     |
| 77.19.91↔ | Kniz aanbz Kn,oh Gschk,Kniz an snst näh bz Kn,Frmdkntf            | 77.56↔    | Plastische Rekonstruktion bei Hammerzehe                         |
| 77.19.92↔ | Kniz aanbz Kn,oh Gschk,Kniz s nbz Kn,Enl u EntfMdr                | 77.57↔    | Plastische Rekonstruktion bei Krallenzehe                        |
| 77.19.93↔ | Knchnzs a.a.bz. Knch, oh Gschk, Knchnzs an s.n.bz Knch, Drain     | 77.58↔    | Sonstige Res, Arthrod und plast Reko an Zehen                    |
| 77.19.99↔ | Knochinzis an and näher bez Knoch, ohne Gschk, sonstige           | 77.59↔    | Sonstige Exostosenresektion bei Hallux valgus                    |
| 77.23↔    | Keilosteotomie an Radius und Ulna                                 | 77.69.00↔ | Lk Rs v Knchläs o Gw an and näh bz Knch, auss Gschk, n.n.bez.    |
| 77.24↔    | Keilosteotomie an Karpalia und Metakarpalia                       | 77.69.10↔ | Lok Resektion von Knochläs o Gew an Phalangen d Hand             |
| 77.25.00↔ | Keilosteotomie am Femur, n.n.bez.                                 | 77.69.11↔ | Lokale Resektion von Knochenläsion oder -gewebe an Wirbelkörpern |
| 77.25.10↔ | Keilosteotomie am Femur, Keilosteotomie am Schenkelhals           | 77.69.12↔ | Lokale Resektion von Knochenläsion oder -gewebe am Becken        |
| 77.25.20↔ | Keilosteotomie am Femur, Keilosteotomie am sonstigen Femur        | 77.69.13↔ | Lok Resektion von Knochläs o Gew an Phalangen d Fusses           |
| 77.25.99↔ | Keilosteotomie am Femur, sonstige                                 | 77.69.20↔ | Lk Rs Knchläs/Gw a.a.bz. Knch, auss Gschk, Dbr an PhlHnd         |
| 77.27.00↔ | Keilosteotomie an Tibia und Fibula, n.n.bez.                      | 77.69.21↔ | Lk Rs v Knchläs o Gw an and näh bz Knch, auss Gschk, Dbr an d Ws |
| 77.27.10↔ | Keilosteotomie an Tibia und Fibula, Keilosteotomie an der Tibia   | 77.69.22↔ | Lk Rs v Knchläs o Gw an and näh bz Knch, auss Gschk, Dbr a B     |
| 77.27.20↔ | Keilosteotomie an Tibia und Fibula, Keilosteotomie an der Fibula  | 77.69.23↔ | Lk RsKnchläs/Gw a.a.bz. Knch, auss Gschk, Dbr an PhlFsss         |
| 77.27.99↔ | Keilosteotomie an Tibia und Fibula, sonstige                      | 77.69.99↔ | Lk Rs v Knchläs o Gw an and näh bz Knch, auss Gschk, S           |
| 77.28.00↔ | Keilosteotomie an Tarsalia und Metatarsalia, n.n.bez.             | 77.86↔    | Sonstige partielle Knochenresektion aus der Patella              |
| 77.28.10↔ | Keilosteot an Tarsalia und Metatars, Keilosteot a Talus           | 77.89.00↔ | S Prt Knchrs an and näh bz Knch, auss Gschk, n.n.bez.            |
| 77.28.20↔ | Keilosteot an Tarsal und Metatars, Keilosteot a Kalkan            | 77.89.10↔ | Sonstige partielle Knochenresektion an Phalangen der Hand        |
| 77.28.30↔ | Keilsteot an Trsl u Mtrrs, Keilsteot an snst Trsl                 | 77.89.20↔ | Sonstige Part Knochres an e Wirbelkörper, Densresektion          |
| 77.28.40↔ | Keilsteot an Tarsal u Metatars, Keilsteot an Metatars             | 77.89.21↔ | Sonstige partielle Knochenresektion an einem Wirbel, Corpus      |
| 77.28.99↔ | Keilosteotomie an Tarsalia und Metatarsalia, sonstige             | 77.89.22↔ | Sonstige partielle Knochres an e Wirbel, sonstige Teile          |
| 77.33.00↔ | Sonstige Knochendurchtrennung an Radius und Ulna, n.n.bez.        | 77.89.30↔ | Sonstige partielle Knochenresektion am Becken                    |
| 77.33.10↔ | S Knchdrchtr an Rd u Uln, Krtkt b Sgmnttr an Rd u Uln             | 77.89.40↔ | Sonstige partielle Knochenresektion an Phalangen des Fusses      |
| 77.33.20↔ | S Knchdrchtr an Rd u Uln, Knchdrchtr an dstlr Uln u Ulnschft      | 77.89.99↔ | So Part Knochres an and näh bez Knoch, auss Gschk, So            |
| 77.33.99↔ | Sonstige Knochendurchtrennung an Radius und Ulna, sonstige        | 77.96↔    | Totale Patella-Resektion   |
| 77.34.00↔ | So Knochdurchtr an Karpal und Metakarpal, n.n.bez.                | 77.99.00↔ | Tt Knchrskt an and näh bz Knch, auss Gschk, n.n.bez.             |
| 77.34.10↔ | S Knchdrchtr an Krpl u Mtrkpl, (D)Rtitionssttm an Krpl u Mtrkpl   | 77.99.10↔ | Totale Knochenresektionen an Phalangen der Hand                  |
| 77.34.11↔ | S Knchdrchtr an Krpl&Mtrkpl,Kmpl(mhrd)Osteot an Krpl&Mtrkpl       | 77.99.20↔ | Totale Resektion eines Wirbelkörpers                             |
| 77.34.99↔ | So Knochdurchtr an Karpal und Metakarpal, So                      | 77.99.30↔ | Totale Knochenresektionen am Becken                              |
| 77.35.00↔ | Sonstige Knochendurchtrennung am Femur, n.n.bez.                  | 77.99.40↔ | Totale Knochenresektionen an Phalangen des Fußes                 |
| 77.35.10↔ | So Knochdurchtr a Fem, (De)Rotationssttm a Schenkelh              | 77.99.99↔ | Totale Knochresekt an and näh bez Knoch, auss Gschk, So          |
| 77.35.11↔ | S Knchdrchtr a Fm, Krtkt b Sgmnttr a Schnklh                      | 78.03.00↔ | Knochentransplantation an Radius und Ulna, n.n.bez.              |
| 77.35.12↔ | S Knchdrchtr a Fm, Kmpl (mhrd) Osteot (m Achsnk) a Schnklh        | 78.03.10↔ | Knochtx an Rad und Ulna, Gefgestielt m mikrovask Anast           |
| 77.35.19↔ | So Knochdurchtr a Fem, So Knochdurchtr a Schenkelh                | 78.03.11↔ | Knochtx an Rad und Ulna, Gefgestielt oh mikrovask Anast          |
| 77.35.20↔ | S Knchdrchtr a Fm, (D)Rtitionssttm an snst Teil d Fmrs            | 78.03.12↔ | Knochentransplantation an Radius und Ulna, allogen               |
| 77.35.21↔ | S Knchdrchtr a Fm, Krtkt b Sgmnttr an snst Teil d Fmrs            | 78.03.13↔ | Knorpel-Knochentransplantation an Radius und Ulna                |
| 77.35.22↔ | S Knchdrchtr a Fm,Kmpl(mhrd)Osteot(m Achsnk)an snst Teil d Fmrs   | 78.03.19↔ | S Knchtx an Rd&Uln(zB Atg Spng,krtksp Spn, N Gfgstielt Tx)       |
| 77.35.23↔ | S Knchdrchtr a Fm, S Knchdrchtr an snst Teil d Fmrs               | 78.03.99↔ | Knochentransplantation an Radius und Ulna, sonstige              |
| 77.35.99↔ | Sonstige Knochendurchtrennung am Femur, sonstige                  | 78.04.00↔ | Knochentransplantation an Karpalia und Metakarpalia, n.n.bez.    |
| 77.37.00↔ | Sonstige Knochendurchtrennung an Tibia und Fibula, n.n.bez.       | 78.04.10↔ | Knchtx an Krpl u Mtrkpl, Gfgstielt m mkrvsk Anst                 |
| 77.37.10↔ | S Knchdrchtr an Tb u Fb, (D)Rtitionssttm an d Tb                  | 78.04.11↔ | Knchtntmsp an Krpl u Mtrkpl, Gfgstielt oh mkrvsk Anst            |
| 77.37.11↔ | S Knchdrchtr an Tb u Fb,Vlgsiernd o vrsiernd(D)Rtitionssttm an Tb | 78.04.12↔ | Knochentransplantation an Karpalia und Metakarpalia, allogen     |
| 77.37.12↔ | S Knchdrchtr an Tb u Fb, Krtkt b Sgmnttr an d Tb                  | 78.04.13↔ | Knorpel-Knochentransplantation an Karpalia und Metakarpalia      |
| 77.37.13↔ | S Knchdrchtr an Tb u Fb, Kmpl (mhrd) Osteot (m Achsnk) an d Tb    | 78.04.19↔ | Knchtx an Krpl/Mtrkpl (Atg Spng, krtksp Spn, N Gfgstielt Tx)     |
|           |   | 78.04.99↔ | Knochentransplantation an Karpalia und Metakarpalia, sonstige    |
|           |   | 78.05.00↔ | Knochentransplantation am Femur, n.n.bez.                        |
|           |   | 78.05.10↔ | Knochtx a Fem, Gefgestielt mit mikrovaskulärer Anast             |
|           |   | 78.05.11↔ | Knochtx a Fem, Gefgestielt, ohne mikrovaskuläre Anast            |
|           |   | 78.05.12↔ | Knochentransplantation am Femur, allogen                         |
|           |   | 78.05.13↔ | Knorpel-Knochentransplantation am Femur                          |

|           |  |           |  |
|-----------|--|-----------|--|
| 78.05.19↔ | S Knchtx a Fm (z.B. Atg Spng, krtksp Spn, N Gfgstielt Tx)      | 78.29.10↔ | Temporäre Epiphyseodese an Phalangen der Hand                    |
| 78.05.99↔ | Knochen transplantation am Femur, sonstige                     | 78.29.11↔ | Permanente Epiphyseodese an Phalangen der Hand                   |
| 78.06.00↔ | Knochen transplantation an der Patella, n.n.bez.               | 78.29.12↔ | Therapeutische Epiphyseolyse an Phalangen der Hand               |
| 78.06.10↔ | Knochtx an d Patella, Gefgestielt m mikrovasl Anast            | 78.29.19↔ | Sonstige Verkürzungsosteotomie an Phalangen der Hand             |
| 78.06.12↔ | Knochen transplantation an der Patella, allogene               | 78.29.30↔ | Temporäre Epiphyseodese am Becken                                |
| 78.06.19↔ | S Knchtx an d Ptl (z.B. Atg Spng, krtksp Spn, N Gfgstielt Tx)  | 78.29.31↔ | Permanente Epiphyseodese am Becken                               |
| 78.06.20↔ | Knchtx an d Ptl, Knchtntrmp, Gfgstielt, oh mkrvsk Anst         | 78.29.32↔ | Therapeutische Epiphyseolyse am Becken                           |
| 78.06.99↔ | Knochen transplantation an der Patella, sonstige               | 78.29.39↔ | Sonstige Verkürzungsosteotomie am Becken                         |
| 78.07.00↔ | Knochen transplantation an Tibia und Fibula, n.n.bez.          | 78.29.40↔ | Temporäre Epiphyseodese an Phalangen des Fußes                   |
| 78.07.10↔ | Knochtx an d Tibia, Gefgestielt m mikrovaskulärer Anast        | 78.29.41↔ | Permanente Epiphyseodese an Phalangen des Fußes                  |
| 78.07.11↔ | Knochtx an d Tibia, Gefgestielt ohne mikrovasl Anast           | 78.29.42↔ | Therapeutische Epiphyseolyse an Phalangen des Fußes              |
| 78.07.12↔ | Knochen transplantation an der Tibia, allogene                 | 78.29.49↔ | Sonstige Verkürzungsosteotomie an Phalangen des Fußes            |
| 78.07.13↔ | Knorpel-Knochen transplantation an der Tibia                   | 78.29.90↔ | Temporäre Epiphyseodese an and nicht näher bez Knochen           |
| 78.07.19↔ | S Knchtx an d Tb (z.B. Atg Spng, krtksp Spn, N Gfgstielt Tx)   | 78.29.91↔ | Permanente Epiphyseodese an and nicht näher bez Knochen          |
| 78.07.20↔ | Knochtx an d Fib, Gefgestielt mit mikrovaskulärer Anast        | 78.29.92↔ | Therapeutische Epiphyseolyse an and nicht näh bez Knoch          |
| 78.07.21↔ | Knochtx an d Fib, Gefgestielt ohne mikrovaskuläre Anast        | 78.29.99↔ | Verkürzungsosteotomie an and Ni näh bez Knoch, sonstige          |
| 78.07.22↔ | Knochen transplantation an der Fibula, allogene                | 78.33↔    | Verlängerungsosteotomie an Radius und Ulna                       |
| 78.07.23↔ | Knorpel-Knochen transplantation an der Fibula                  | 78.34↔    | Verlängerungsosteotomie an Karpalia und Metakarpalia             |
| 78.07.29↔ | S Knchtx an d Fb (z.B. Atg Spng, krtksp Spn, N Gfgstielt Tx)   | 78.35.00↔ | Verlängerungsosteotomie am Femur, n.n.bez.                       |
| 78.07.99↔ | Knochen transplantation an Tibia und Fibula, sonstige          | 78.35.10↔ | Verlängerungsosteotomie am Schenkelhals                          |
| 78.08.00↔ | Knochen transplantation an Tarsalia und Metatarsalia, n.n.bez. | 78.35.19↔ | Verlängerungsosteotomie an sonstigen Teilen des Femur            |
| 78.08.10↔ | Knchtx an Trsl u Mtrrs, Gfgstielt m mkrvsk Anst                | 78.35.99↔ | Verlängerungsosteotomie am Femur, sonstige                       |
| 78.08.11↔ | Knchtx an Trsl u Mtrrs, Gfgstielt oh mkrvsk Anst               | 78.37↔    | Verlängerungsosteotomie an Tibia und Fibula                      |
| 78.08.12↔ | Knochen transplantation an Tarsalia und Metatarsalia, allogene | 78.38.00↔ | Verlängerungsosteotomie an Tarsalia und Metatarsalia, n.n.bez.   |
| 78.08.13↔ | Knorpel-Knochen transplantation an Tarsalia und Metatarsalia   | 78.38.10↔ | Verlängerungsosteotomie am Calcaneus                             |
| 78.08.19↔ | Knchtx an Trsl/Mtrrs (Atg Spng, krtksp Spn, n Gfgstielt Tx)    | 78.38.19↔ | Verlängerungsosteotomie an sonstigen Tarsalia                    |
| 78.08.99↔ | Knochen transplantation an Tarsalia und Metatarsalia, sonstige | 78.38.20↔ | Verlängerungsosteotomie an Metatarsalia                          |
| 78.21.00↔ | Verkürzungsosteotomie an Skapula, Klavikula, n.n.bez.          | 78.38.99↔ | Verlängerungsosteotomie an Tarsalia und Metatarsalia, sonstige   |
| 78.21.10↔ | Temporäre Epiphyseodese an Skapula und Klavikula               | 78.43↔    | Sonstige plastische Rekonstruktion an Radius und Ulna            |
| 78.21.11↔ | Permanente Epiphyseodese an Skapula und Klavikula              | 78.44↔    | Sonstige plastische Rekonstruktion an Karpalia und Metakarpalia  |
| 78.21.12↔ | Therapeutische Epiphyseolyse an Skapula und Klavikula          | 78.45↔    | Sonstige plastische Rekonstruktion am Femur                      |
| 78.21.99↔ | Verkürzungsosteotomie an Skapula, Klavikula, sonstige          | 78.47.00↔ | Sonstige plastische Rekonstruktion an Tibia und Fibula, n.n.bez. |
| 78.23.00↔ | Verkürzungsosteotomie an Radius und Ulna, n.n.bez.             | 78.47.10↔ | Sonstige plastische Rekonstruktion an Tibia                      |
| 78.23.10↔ | Temporäre Epiphyseodese an Radius und Ulna                     | 78.47.20↔ | Sonstige plastische Rekonstruktion an Fibula                     |
| 78.23.11↔ | Permanente Epiphyseodese an Radius und Ulna                    | 78.47.99↔ | Sonstige plastische Rekonstruktion an Tibia und Fibula, sonstige |
| 78.23.12↔ | Therapeutische Epiphyseolyse an Radius und Ulna                | 78.48↔    | Sonstige plastische Rekonstruktion an Tarsalia und Metatarsalia  |
| 78.23.99↔ | Verkürzungsosteotomie an Radius und Ulna, sonstige             | 78.49.00↔ | S Plst Rk an and näh bz Knch, auss Gschk, n.n.bz.                |
| 78.24.00↔ | Verkürzungsosteotomie an Karpalia und Metakarpalia, n.n.bez.   | 78.49.10↔ | Sonstige Plast Reko an and näh bez Knoch, n.n.bez.               |
| 78.24.10↔ | Temporäre Epiphyseodese an Karpalia und Metakarpalia           | 78.49.11↔ | Sonstige plastische Rekonstruktion an Phalangen der Hand         |
| 78.24.11↔ | Permanente Epiphyseodese an Karpalia und Metakarpalia          | 78.49.12↔ | Sonstige plastische Rekonstruktion am Becken                     |
| 78.24.12↔ | Therapeutische Epiphyseolyse an Karpalia und Metakarpalia      | 78.49.13↔ | Sonstige plastische Rekonstruktion an Phalangen des Fußes        |
| 78.24.99↔ | Verkürzungsosteotomie an Karpalia und Metakarpalia, sonstige   | 78.49.19↔ | Sonstige Plast Reko an and näh bez Knoch, sonstige               |
| 78.25.00↔ | Verkürzungsosteotomie am Femur, n.n.bez.                       | 78.49.20↔ | Wirbelkörperersatz (z.B. bei Kyphose), n.n.bez.                  |
| 78.25.10↔ | Temporäre Epiphyseodese am Schenkelhals                        | 78.49.21↔ | Wirbelk d Implant (z.B. b Kyphose): 1 Wirbelk                    |
| 78.25.11↔ | Permanente Epiphyseodese am Schenkelhals                       | 78.49.22↔ | Wirbelk d Implant (z.B. b Kyphose): 2 Wirbelk                    |
| 78.25.12↔ | Therapeutische Epiphyseolyse am Schenkelhals                   | 78.49.23↔ | Wirbelk d Implant (z.B. b Kyphose): 3 Wirbelk                    |
| 78.25.19↔ | Sonstige Verkürzungsosteotomie am Schenkelhals                 | 78.49.24↔ | Wirbelk d Implant (z.B. b Kyphose): 4 Wirbelk                    |
| 78.25.20↔ | Temporäre Epiphyseodese an sonstigen Teilen des Femur          | 78.49.25↔ | Wirbelk d Implant (z.B. b Kyphose): 5 o mehr Wirbelk             |
| 78.25.21↔ | Permanente Epiphyseodese an sonstigen Teilen des Femur         | 78.49.26↔ | Wirbelkörperersatz d So Mat (z.B. b Kyphose), 1 Wirbelk          |
| 78.25.22↔ | Therapeutische Epiphyseolyse an sonstigen Teilen des Femur     | 78.49.27↔ | Wirbelkörperersatz d So Mat (z.B. b Kyphose), 2 Wirbelk          |
| 78.25.99↔ | Verkürzungsosteotomie am Femur, sonstige                       | 78.49.28↔ | Wirbelkörperersatz d So Mat (z.B. b Kyphose), 3 Wirbelk          |
| 78.27.00↔ | Verkürzungsosteotomie an Tibia und Fibula, n.n.bez.            | 78.49.29↔ | Wirbelkörperersatz (z.B. bei Kyphose), sonstige                  |
| 78.27.10↔ | Temporäre Epiphyseodese an der Tibia                           | 78.49.2a↔ | Wirbelk d So Mat (z.B. b Kyphose), 4 o mehr Wirbelk              |
| 78.27.11↔ | Permanente Epiphyseodese an der Tibia                          | 78.49.31↔ | Kompl Reko d Ws (z.B. b Kyphose) d vord Abstützspan              |
| 78.27.12↔ | Therapeutische Epiphyseolyse an der Tibia                      | 78.49.32↔ | Kmpl Rk d Ws (z.B. b Kyphs) d Kyphktmie (z.B. n LndsthSlzr)      |
| 78.27.19↔ | Sonstige Verkürzungsosteotomie an der Tibia                    | 78.49.33↔ | Kmpl Rk d Ws (z.B. b Kyphs) d Drs Krr oh vntrls Rleas            |
| 78.27.20↔ | Temporäre Epiphyseodese an der Fibula                          | 78.49.34↔ | Kmpl Rk d Ws (z.B. b Kyphs) d Drs Krr m vntr Rleas               |
| 78.27.21↔ | Permanente Epiphyseodese an der Fibula                         | 78.49.35↔ | Kompl Reko d Ws (z.B. b Kyphose) d dorsoventrale Korr            |
| 78.27.22↔ | Therapeutische Epiphyseolyse an der Fibula                     | 78.49.36↔ | Klmnt u plysgmntl Drs Lrdsspnd (DLS) n Zielk (z.B. b Kyphs)      |
| 78.27.29↔ | Sonstige Verkürzungsosteotomie an der Fibula                   | 78.49.37↔ | Klmnt u tpl Subtrostt(zB n Thom/HYL,zB b Kyph)                   |
| 78.27.99↔ | Verkürzungsosteotomie an Tibia und Fibula, sonstige            | 78.49.38↔ | Klmnt u monseg zervth Lordsp(zB n Msn,Urst/Smmns,zB b Kyphs)     |
| 78.28.00↔ | Verkürzungsosteotomie an Tarsalia und Metatarsalia, n.n.bez.   | 78.49.40↔ | Kpl Rk Ws(zB Skl)wstl Epphysd mt Kl a FrmGdLg [SMA], 1 Kl        |
| 78.28.10↔ | Temporäre Epiphyseodese an Tarsalia und Metatarsalia           | 78.49.41↔ | Kmpl Rk d Ws(zb Skl)wstl Epphysd mt Kl a FrmGdLg [SMA], 2 Kl     |
| 78.28.11↔ | Permanente Epiphyseodese an Tarsalia und Metatarsalia          | 78.49.42↔ | Kmpl Rk d Ws(zb Skl)wstl Epphysd mt Kl a FrmGdLg [SMA], 3 Kl     |
| 78.28.12↔ | Therapeutische Epiphyseolyse an Tarsalia und Metatarsalia      | 78.49.43↔ | Kmpl Rk d Ws(zb Skl)wstl Epphysd mt Kl a FrmGdLg [SMA], 4 Kl     |
| 78.28.20↔ | Sonstige Verkürzungsosteotomie am Calcaneus                    |           |  |
| 78.28.21↔ | Sonstige Verkürzungsosteotomie an sonstigen Tarsalia           |           |  |
| 78.28.22↔ | Sonstige Verkürzungsosteotomie an Metatarsalia                 |           |  |
| 78.28.99↔ | Verkürzungsosteotomie an Tarsalia und Metatarsalia, sonstige   |           |  |
| 78.29.00↔ | Verkürzungsosteotomie an and Ni näh bez Knoch, n.n.bez.        |           |  |

|           |   |           |  |
|-----------|---|-----------|--|
| 78.49.44↔ | Kmpl Rk d Ws(zb Skl)wstl Epphysd mt Kl a FrmGdLg [SMA], 5 Kl    | 78.54.00↔ | Inn Knchfx oh Rp d Fx an Krpl u Mtrkpl, n.n.bz.                  |
| 78.49.45↔ | Kmpl Rk d Ws(zb Skl)wstl Epphysd mt Kl a FrmGdLg [SMA], 6 Kl    | 78.54.10↔ | Rv v Osteosynthmt (h Mtwchs) an Krpl u Mtrkpl                    |
| 78.49.46↔ | Kmpl Rk d Ws(zb Skl)wstl Epphysd mt Kl a FrmGdLg [SMA], 7 Kl    | 78.54.99↔ | Inn Knochfx oh Rep d Fx an Karpal und Metakarpal, So             |
| 78.49.47↔ | Kmpl Rk d Ws(zb Skl)wstl Epphysd mt Kl a FrmGdLg [SMA], 8 Kl    | 78.55.00↔ | Inn Knochfx ohne Reposition d Fx a Fem, n.n.bez.                 |
| 78.49.48↔ | Kmpl Rk d Ws(zb Skl)wstl Epphysd mt Kl a FrmGdLg [SMA], 9 Kl    | 78.55.10↔ | Revision von Osteosynthesematerial (oh Matwechs) a Fem           |
| 78.49.4a↔ | Kmpl Rk d Ws(zb Skl)wstl Epphysd mt Kl a FrmGdLg [SMA], 10 Kl   | 78.55.99↔ | Inn Knochfx ohne Reposition d Fx a Fem, sonstige                 |
| 78.49.4b↔ | Kpl Rk Ws(zb Skl)wstl Epphysd mt Kl a FrmGdLg [SMA], 11 Kl      | 78.56.00↔ | Inn Knochfx oh Reposition d Fx an d Patella, n.n.bez.            |
| 78.49.4c↔ | Kpl Rk Ws(zB Skl)wstl Epphysd mt Kl a FrmGdLg [SMA], 12 Kl      | 78.56.10↔ | Revision von Osteosynthmat (oh Matwechs) an d Patella            |
| 78.49.4d↔ | Kpl Rk Ws(zB Skl)wstl Epphysd mt Kl a FrmGdLg [SMA], 13 mhr Kl  | 78.56.99↔ | Inn Knochfx oh Reposition d Fx an d Patella, sonstige            |
| 78.49.4e↔ | Kompl Reko d Ws (z.B. b Skol) d dorsoventrale Epiphysod         | 78.57.00↔ | Inn Knochfx oh Rep d Fx an Tibia und Fib, n.n.bez.               |
| 78.49.4f↔ | Kmpl Rk d Ws (z.B. b Skl) d untrl Epphysd m drs Wrblfs          | 78.57.10↔ | Revision von Osteosynthmat (oh Matwechs) an d Tibia              |
| 78.49.4g↔ | Kmpl Rk d Ws (z.B. b Skl) d btrl Epphysd m drs Wrblfs           | 78.57.20↔ | Revision von Osteosynthmat (oh Matwechs) an d Tibia              |
| 78.49.50↔ | Drs o vnt instrmnt Krrktrspndyl (z.B. b Skl), n.n.bz.           | 78.57.99↔ | Inn Knochfx oh Rep d Fx an Tibia und Fib, sonstige               |
| 78.49.51↔ | Drs instrmnt Krrktrspndyl (z.B. b Skl), N prmstb, 3 bs 6 Sg     | 78.58.00↔ | Inn Knochfx oh Rep d Fx an Tarsal u Metatars, n.n.bez.           |
| 78.49.52↔ | Drs instrmnt Krrktrspndyl (z.B. b Skl), N prmstb, 7 bs 10 Sg    | 78.58.10↔ | Rev v Osteosynthmat (oh Matwechs) an Tarsal u Metatars           |
| 78.49.53↔ | Drs instrmnt Krrktrspndyl (z.B. b Skl), N prmstb, 11 o mhr Sg   | 78.58.99↔ | Inn Knochfx oh Rep d Fx an Tarsalia und Metatars, So             |
| 78.49.54↔ | Drs instrmnt Krrktrspndyl (z.B. b Skl), prmstb, 3 bs 6 Sg       | 78.59.00↔ | Inn Knchfx oh Rp d Fx an and näh bz Knch, auss Gschk, n.n.bz.    |
| 78.49.55↔ | Drs instrmnt Krrktrspndyl (z.B. b Skl), prmstb, 7 bs 10 Sg      | 78.59.10↔ | Revision von Osteosynthmat (oh Matwechs) an Phal d Hand          |
| 78.49.56↔ | Drs instrmnt Krrktrspndyl (z.B. b Skl), prmstb, 11 o mhr Sg     | 78.59.20↔ | Rev von Osteosynthmat (oh Matwechs) an d Wirbelsäule             |
| 78.49.57↔ | Vnt instrmnt Krrktrspndyl (z.B. b Skl), N prmstb, 3 bs 6 Sg     | 78.59.30↔ | Revision von Osteosynthesematerial (ohne Matwechs) a Be          |
| 78.49.58↔ | Vnt instrmnt Krrktrspndyl (z.B. b Skl), N prmstb, 7 bs 10 Sg    | 78.59.40↔ | Rev von Osteosynthmat (oh Matwechs) an Phal d Fußes              |
| 78.49.59↔ | Drs o vnt instrmnt Krrktrspndyl (z.B. b Skl), S                 | 78.59.90↔ | Rv v Osteosynthmt (h Mtwchs) an and näh bz Knch, auss Gschk      |
| 78.49.5a↔ | Vnt instrmnt Krrktrspndyl (z.B. b Skl), N prmstb, 11 o mhr Sg   | 78.59.99↔ | Inn Knchfx oh Rp d Fx an and näh bz Knch, auss Gschk, S          |
| 78.49.5b↔ | Vnt instrmnt Krrktrspndyl (z.B. b Skl), prmstb, 3 bs 6 Sg       | 78.69.61↔ | Entfernung von Osteosynthesematerial an Wirbelsäule              |
| 78.49.5c↔ | Vnt instrmnt Krrktrspndyl (z.B. b Skl), prmstb, 7 bs 10 Sg      | 78.69.65↔ | Knmplntf a.a.bz. Knch, auss Gschk, EntfKnch(teil)rstz an Ws      |
| 78.49.5d↔ | Vnt instrmnt Krrktrspndyl (z.B. b Skl), prmstb, 11 o mhr Sg     | 79.12.00↔ | Geschl Rep e Fx an Rad u Ulna m inn Knochfx, n.n.bez.            |
| 78.49.60↔ | Drs u vnt kmb instrmnt Krrktrspndyl (z.B. b Skl), n.n.bz.       | 79.12.10↔ | Gschl Rp e dst Rdfx m inn Knchfx d Drht o Zgg/Crcl               |
| 78.49.61↔ | Dor/vent instrmnt Krrktrspndyl (b Skl), N prmstb, 3 bs 6 Sg     | 79.12.11↔ | Geschl Rep e dist Radfx m inn Knochfx d intramed Draht           |
| 78.49.62↔ | Drs/vnt kmb instrmnt Krrktrspndyl (b Skl), N prmstb, 7 bs 10 Sg | 79.12.12↔ | Geschl Reposition e dist Radfx m inn Knochfx d Markn             |
| 78.49.63↔ | Drs/vnt kmb instrmnt Krrktrspndyl (b Skl), N prmstb, 11/mhr Sg  | 79.12.19↔ | Gschl Rp e dst Rdfx m S inn Knchfx (z.B. d Schraub, Pl)          |
| 78.49.64↔ | Drs u vnt kmb instrmnt Krrktrspndyl(zB b Skl)prmstb,3-6Sg       | 79.12.20↔ | Geschl Rep e sonstigen Radfx d Draht o Zuggurtung/Cercl          |
| 78.49.65↔ | Drs u vnt kmb instrmnt Krrktrspndyl(zB b Skl),prmstb,7 bs 10 Sg | 79.12.21↔ | Gschl Rp e snst Rdfx m inn Knchfx d intrmd Drht                  |
| 78.49.66↔ | Dor/vent instrmnt Krrktrspndyl, prmstb, 11/mhr Segmente         | 79.12.22↔ | Geschl Rep e sonstigen Radfx m inn Knochfx d Markn               |
| 78.49.69↔ | Drs u vnt kmb instrmnt Krrktrspndyl (z.B. b Skl), S             | 79.12.29↔ | Gschl Rp e snst Rdfx m S inn Knchfx (z.B. d Schraub, Pl)         |
| 78.49.70↔ | Komplexe Rekonstruktion der Wirbelsäule, n.n.bez.               | 79.12.30↔ | Geschl Rep e Ulnafx m inn Knochfx d Draht o Zugg/Cercl           |
| 78.49.71↔ | Kmpl Rk d Ws (z.B. b Skl) d sbkt Hrrngtlnstrmttion (b Knd)      | 79.12.31↔ | Geschl Rep e Ulnafx m inn Knochfx d intramed Draht               |
| 78.49.79↔ | Komplexe Rekonstruktion der Wirbelsäule, sonstige               | 79.12.32↔ | Geschl Reposition e Ulnafraktur m inn Knochfx d Markn            |
| 78.49.80↔ | Knocht x Verw v Knochenersmat an d Ws, n.n.bez.                 | 79.12.39↔ | Gschl Rp e Ulnfx m S inn Knchfx (z.B. d Schraub, Pl)             |
| 78.49.81↔ | Tx v Spng(spänn) o krtkspngösn Spänn (autgn) an d Ws            | 79.12.99↔ | Geschl Rep e Fx an Rad und Ulna m inn Knochfx, So                |
| 78.49.82↔ | Vrw v Knchnrsmt an Ws aus Klgnfs m Hydrxlpsch,oh Anr v Knwchsz  | 79.13.00↔ | Gschl Rp e Fx an Krpl u Mtrkpl m inn Knchfx, n.n.bz.             |
| 78.49.83↔ | Vrw v Knchnrsmt an Ws aus Klgnfs m Hydrxlpsch,m Anr v Knwchsz   | 79.13.10↔ | Gschl Rp e Fx an Krpl u Mtrkpl m inn Knchfx d wnkst Pl           |
| 78.49.84↔ | Verw v keram Knochenersmat an d Ws, oh Anr v Knwchsz            | 79.13.19↔ | Gschl RpFx an Krpl/Mtrkplinn Knchfx (d Schraub, Pl, Drht)        |
| 78.49.85↔ | Verw v keram Knochenersmat an d Ws, m Anr v Knwchsz             | 79.13.99↔ | Gschl Rp e Fx an Krpl u Mtrkpl m inn Knchfx, S                   |
| 78.49.89↔ | Knocht x Verw v Knochenersmat an d Wirbelsäule,So               | 79.14.00↔ | Geschl Reposition e Fingfx mit inn Knochfx, n.n.bez.             |
| 78.49.99↔ | So Plast Reko an and näh bez Knoch, auss Gschk, So              | 79.14.10↔ | Geschl Rep e Fingfx m inn Knochfx d winkelstabile Pl             |
| 78.50.00↔ | Inn Knochfx oh Reposition d Fx, oh Ang d Lok, n.n.bez.          | 79.14.19↔ | Gschl Rp e Fngfx m S inn Knchfx (z.B. d Schraub, Pl, Drht)       |
| 78.50.11↔ | Knochenfixation an der Wirbelsäule                              | 79.14.99↔ | Geschl Reposition e Fingfx mit inn Knochfx, sonstige             |
| 78.50.30↔ | Osteosyntheseverfahren an der Wirbelsäule, n.n.bez.             | 79.15.00↔ | Geschl Reposition e Femurfx mit inn Knochfx, n.n.bez.            |
| 78.50.31↔ | Osteosynthese durch Schrauben an der Wirbelsäule                | 79.15.10↔ | Geschl Reposition e dist Femurfx mit inn Knochfx                 |
| 78.50.32↔ | Osteosynthese durch Drahtcerclage an der Wirbelsäule            | 79.15.20↔ | Geschl Reposition e sonstigen Femurfx mit inn Knochfx            |
| 78.50.33↔ | Osteosynthese durch Klammersystem an der Wirbelsäule            | 79.15.99↔ | Geschl Reposition e Femurfx mit inn Knochfx, sonstige            |
| 78.50.34↔ | Osteosynthese durch Hakenplatten an der Wirbelsäule             | 79.16.00↔ | Geschl Rep e Fx an Tib und Fib m inn Knochfx, n.n.bez.           |
| 78.50.35↔ | Osteosynthese durch Schrauben-Stabsystem an der Wirbelsäule     | 79.16.10↔ | Geschl Rep e prox Tibiafraktur m inn Knochfx d Markn             |
| 78.50.36↔ | Osteosyn d ventrales SchraubenPlattensystem an d Ws             | 79.16.29↔ | Gschl Rp e dst Tbiafx m S inn Knchfx (z.B. d Schraub, Pl, Drht)  |
| 78.50.37↔ | Osteosyn d dorsales SchraubenPlattensystem an d Ws              | 79.16.30↔ | Geschl Rep e sonst Tibiafraktur m inn Knochfx d Markn            |
| 78.50.39↔ | Osteosyntheseverfahren an der Wirbelsäule, sonstige             | 79.16.39↔ | Gschl Rp e snst Tbiafx m S inn Knchfx (z.B. d Schraub, Pl, Drht) |
| 78.50.99↔ | Inn Knochfx oh Reposition d Fx, oh Ang d Lok, sonstige          | 79.16.40↔ | Geschl Rep e dist Fibulafx m inn Knochfx d Markn                 |
| 78.53.00↔ | Inn Knochfx oh Rep d Fx an Rad und Ulna, n.n.bez.               | 79.16.49↔ | Gschl Rp e dst Fblfx m S inn Knchfx (z.B. d Schraub, Pl, Drht)   |
| 78.53.10↔ | Revision von Osteosynthmat (oh Matwechs) an Radius              | 79.16.50↔ | Geschl Rep e sonstigen Fibulafx m inn Knochfx d Markn            |
| 78.53.20↔ | Revision von Osteosynthmat (oh Matwechs) an Ulna                | 79.16.59↔ | Gschl Rp e snst Fblfx m S inn Knchfx (z.B. d Schraub, Pl, Drht)  |
| 78.53.99↔ | Inn Knochfx oh Rep d Fx an Rad und Ulna, sonstige               | 79.16.99↔ | Geschl Rep e Fx an Tibia und Fib m inn Knochfx, So               |
|           |   | 79.17.00↔ | Gschl Rp e Fx an Trsl u Mtrrs m inn Knchfx, n.n.bz.              |
|           |   | 79.17.10↔ | Geschl Rep e Fx d Kalkan m inn Knochfx d winkst Pl               |
|           |   | 79.17.19↔ | Gschl Rp e Fx d Klkn m S inn Knchfx (z.B. d Schraub, Pl, Drht)   |
|           |   | 79.17.29↔ | Gschl Rp Fx so Trsl u Mtrrs m inn Knfx(zB Schb,(wnkst)Pl,Drht)   |
|           |   | 79.17.99↔ | Geschl Rep e Fx an Tarsal u Metatars m inn Knochfx, So           |
|           |   | 79.18↔    | Geschl Reposition einer ZehFx mit innerer KnochFix               |
|           |   | 79.22.00↔ | Off Rep e Fx an Rad und Ulna oh Inn Knochfx, n.n.bez.            |
|           |   | 79.22.10↔ | Off Reposition e dist Radiusfraktur ohne Inn Knochfx             |
|           |   | 79.22.19↔ | Off Reposition e sonstigen Radfx oh Inn Knochfx                  |

|           |  |           |  |
|-----------|--|-----------|--|
| 79.22.20↔ | Offene Reposition einer Ulnafraktur ohne innere Knochenfixation  | 79.45↔    | Geschlossene Reposition einer Epiphysdiastase des Femur          |
| 79.22.99↔ | Off Rep e Fx an Rad und Ulna oh Inn Knochfx, sonstige            | 79.46↔    | Geschl Rep einer EpiphysDiast an Tibia und Fibula                |
| 79.23↔    | Off Rep e Fx an Karpal u Metakarpal oh innKnochFix               | 79.52.00↔ | Off Reposition e Epiphysdiast an Rad und Ulna, n.n.bez.          |
| 79.24↔    | Offene Rep einer FingFx ohne innere KnochFix                     | 79.52.10↔ | Offene Reposition einer Epiphysdiastase am distalen Radius       |
| 79.25↔    | Offene Reposition einer Femurfraktur ohne innere Knochenfixation | 79.52.20↔ | Off Reposition e sonstigen Epiphysdiast an Rad und Ulna          |
| 79.26.00↔ | Off Rep e Fx an Tibia und Fib oh Inn Knochfx, n.n.bez.           | 79.52.99↔ | Off Reposition e Epiphysdiast an Rad und Ulna, sonstige          |
| 79.26.10↔ | Off Reposition e prox Tibiafraktur oh Inn Knochfx                | 79.55↔    | Offene Reposition einer Epiphysdiastase am Femur                 |
| 79.26.11↔ | Off Reposition e Tibiaschafffraktur ohne Inn Knochfx             | 79.56.00↔ | Off Rep e Epiphysdiast an Tibia und Fib, n.n.bez.                |
| 79.26.12↔ | Offene Reposition e dist Tibiafraktur ohne Inn Knochfx           | 79.56.10↔ | Offene Reposition e Epiphysdiast an d proximalen Tibia           |
| 79.26.20↔ | Off Reposition e proximalen Fibulafx ohne Inn Knochfx            | 79.56.11↔ | Offene Reposition einer Epiphysdiastase an der distale Tibia     |
| 79.26.21↔ | Off Reposition e Fibulaschafffraktur ohne Inn Knochfx            | 79.56.20↔ | Offene Reposition e Epiphysdiast an d proximalen Fibula          |
| 79.26.22↔ | Offene Reposition e dist Fibulafx ohne Inn Knochfx               | 79.56.21↔ | Offene Reposition einer Epiphysdiastase an der distalen Fibula   |
| 79.26.99↔ | Off Rep e Fx an Tibia und Fib oh Inn Knochfx, sonstige           | 79.56.99↔ | Off Rep e Epiphysdiast an Tibia und Fib, sonstige                |
| 79.27.00↔ | Off Rp e Fx an Trsl u Mttrs oh Inn Knchfx, n.n.bz.               | 79.59.00↔ | Off Rep e Epiphysdiast an and bez Knoch, n.n.bez.                |
| 79.27.10↔ | Off Rep e Talus und Kalkaneusfraktur oh Inn Knochfx              | 79.59.10↔ | Offene Reposition einer Epiphysdiastase an der Patella           |
| 79.27.11↔ | Off Rep e einf Fx So Tarsal u Metatars oh Inn Knochfx            | 79.59.99↔ | Off Rep e Epiphysdiast an and bez Knoch, sonstige                |
| 79.27.12↔ | Off Rp e Mhrfrgmfx S Trsl u Mttrs oh Inn Knchfx                  | 79.62↔    | Débridement einer offenen Fraktur an Radius und Ulna             |
| 79.27.99↔ | Off Rep e Fx an Tarsal und Metatars oh Inn Knochfx, So           | 79.63↔    | Débridement einer offenen Fraktur an Karpalia und Metakarपालia   |
| 79.28↔    | Offene Reposition einer Zehenfraktur ohne innere Knochenfixation | 79.64↔    | Débridement einer offenen Fingerfraktur                          |
| 79.32.00↔ | Off Rep e Fx an Rad und Ulna m inn Knochfx, n.n.bez.             | 79.65↔    | Débridement einer offenen Femurfraktur                           |
| 79.32.10↔ | Offene Reposition e dist Radiusfraktur mit inn Knochfx           | 79.66↔    | Débridement einer offenen Fraktur an Tibia und Fibula            |
| 79.32.19↔ | Off Reposition e sonstigen Radiusfraktur m inn Knochfx           | 79.67↔    | Débridement einer offenen Fraktur an Tarsalia und Metatarsalia   |
| 79.32.29↔ | Offene Reposition einer Ulnafraktur mit innerer Knochenfixation  | 79.68↔    | Débridement einer offenen Zehenfraktur                           |
| 79.32.99↔ | Off Rep e Fx an Rad und Ulna m inn Knochfx, sonstige             | 79.76↔    | Geschlossene Reposition einer Luxation des Knies                 |
| 79.33.00↔ | Off Rp e Fx an Krpl u Mtkrpl m inn Knchfx, n.n.bz.               | 79.77↔    | Geschlossene Reposition einer Luxation des Sprunggelenkes        |
| 79.33.10↔ | Off Rp e Fx an Krpl u Mtkrpl m inn Knchfx d (Blount)Klm          | 79.78↔    | Geschlossene Reposition einer Luxation von Fuss und Zehen        |
| 79.33.19↔ | Off Rep e Fx an Karpal und Metakarpal m So inn Knochfx           | 79.79↔    | Geschl Rep einer Luxation an anderer bez Lok                     |
| 79.33.99↔ | Off Rep e Fx an Karpal u Metakarpal m inn Knochfx, So            | 79.82↔    | Offene Reposition einer Luxation des Ellbogens                   |
| 79.34↔    | Offene Rep einer FingFx mit innerer KnochFix                     | 79.83.00↔ | Offene Reposition einer Luxation des Handgelenkes, n.n.bez.      |
| 79.35.00↔ | Offene Reposition e Femurfx mit inn Knochfx, n.n.bez.            | 79.83.10↔ | Offene Reposition einer Luxation des distales Radioulnargelenkes |
| 79.35.10↔ | Offene Reposition e Hüftkopffraktur mit inn Knochfx              | 79.83.99↔ | Offene Reposition einer Luxation des Handgelenkes, sonstige      |
| 79.35.11↔ | Off Rep e Schhfx und prox Femurfx m inn Knochfx                  | 79.84↔    | Offene Reposition einer Luxation von Hand und Fingern            |
| 79.35.12↔ | Offene Reposition e Femurschafffraktur mit inn Knochfx           | 79.85↔    | Offene Reposition einer Luxation der Hüfte                       |
| 79.35.13↔ | Offene Reposition e dist Femurfx mit inn Knochfx                 | 79.86.00↔ | Offene Reposition einer Luxation des Knies, n.n.bez.             |
| 79.35.99↔ | Offene Reposition e Femurfx mit inn Knochfx, sonstige            | 79.86.10↔ | Off Reposition e Lux d proximalen Tibiofibulargelenkes           |
| 79.36.00↔ | Off Rep e Fx an Tibia und Fib m inn Knochfx, n.n.bez.            | 79.86.19↔ | Offene Reposition einer Luxation des Kniegelenkes                |
| 79.36.10↔ | Off Rp einf Fx prx Tb m inn Knchfx d(Blount)Klm o intrmd Drht    | 79.86.99↔ | Offene Reposition einer Luxation des Knies, sonstige             |
| 79.36.11↔ | Off Rep e einf Fx d prox Tib m inn Knochfx d Schraube            | 79.87.00↔ | Offene Reposition einer Luxation des Sprunggelenkes, n.n.bez.    |
| 79.36.12↔ | Off Rep e einf Fx d prox Tibia m sonstiger inn Knochfx           | 79.87.10↔ | Offene Reposition einer Luxation des oberen Sprunggelenkes       |
| 79.36.13↔ | Off Rp e Mhrfrgmfx d prx Tb m inn Knchfx d (Blount)Klm           | 79.87.20↔ | Offene Reposition einer Luxation des unteren Sprunggelenkes      |
| 79.36.14↔ | Off Rep e Mehrfragmfx d prox Tibia m So inn Knochfx              | 79.87.99↔ | Offene Reposition einer Luxation des Sprunggelenkes, sonstige    |
| 79.36.20↔ | Off Reposition e einf Tibiaschafffraktur m inn Knochfx           | 79.88.00↔ | Offene Reposition einer Luxation von Fuss und Zehen, n.n.bez.    |
| 79.36.30↔ | Off Rp e einf Fx d dst Tb m inn Knchfx d Mrkn o wnkst Pl         | 79.88.10↔ | Offene Reposition einer Luxation eines Zehengelenkes             |
| 79.36.31↔ | Off Rep e einf Fx d distaeln Tib m inn Knochfx d So Pl           | 79.88.20↔ | Offene Reposition e Lux e Metatarsophalangealgelenkes            |
| 79.36.32↔ | Off Rep e einf Fx d dist Tibia m sonstiger inn Knochfx           | 79.88.99↔ | Offene Reposition einer Luxation von Fuss und Zehen, sonstige    |
| 79.36.40↔ | Off Rep e Mehrfragmfx So Teile d Tibia m inn Knochfx             | 79.89.00↔ | Offene Reposition e Luxation an and bez Lok, n.n.bez.            |
| 79.36.50↔ | Off Reposition e einf Fx d prox Fib m inn Knochfx                | 79.89.10↔ | Offene Reposition einer Luxation des Sternoklavikulargelenkes    |
| 79.36.51↔ | Off Reposition e Mehrfragmfx d prox Fib m inn Knochfx            | 79.89.20↔ | Offene Reposition einer Luxation der Iliosakralgelenkes          |
| 79.36.60↔ | Off Rp e einf Fblschffrkrtr m inn Knchfx d Mrkn                  | 79.89.30↔ | Offene Reposition einer Luxation der Symphyse                    |
| 79.36.61↔ | Off Rep e einf Fibulaschafffraktur m So inn Knochfx              | 79.89.99↔ | Offene Reposition e Luxation an and bez Lok, sonstige            |
| 79.36.62↔ | Off Rp e Mhrfrgmfx d Fblschfts m inn Knchfx d (wnkst) Pl         | 80.02↔    | Arthrotomie zur Prothesenentfernung am Ellbogen                  |
| 79.36.63↔ | Off Rep e Mehrfragmfx d Fibulaschfts m So inn Knochfx            | 80.03↔    | Arthrotomie zur Prothesenentfernung am Handgelenk                |
| 79.36.70↔ | Off Rp e einf Fx d dst Fb m inn Knchfx d (Blount)Klm             | 80.04.00↔ | Arthrot zur Prothentf an Hand und Fing, n.n.bez.                 |
| 79.36.71↔ | Off Reposition e einf Fx d dist Fib m inn Knochfx d Pl           | 80.04.10↔ | Arthrt z Prthntf an Hnd u Fng, Entf e Daumstglprpt               |
| 79.36.72↔ | Off Rep e einf Fx d dist Fib m sonstiger inn Knochfx             | 80.04.11↔ | Arthrt z Prthntf an Hnd u Fng, Entf e snst Fngrlndprpt           |
| 79.36.73↔ | Off Reposition e Mehrfragmfx d dist Fib m inn Knochfx            | 80.04.99↔ | Arthrot zur Prothentf an Hand und Fing, sonstige                 |
| 79.36.99↔ | Off Rep e Fx an Tibia und Fib m inn Knochfx, sonstige            | 80.05.00↔ | Arthrotomie zur Prothesenentfernung der Hüfte, n.n.bez.          |
| 79.37.00↔ | Off Rp e Fx an Trsl u Mttrs m inn Knchfx, n.n.bz.                | 80.05.10↔ | Arthrot zur Prothentf d Hüfte, Entf e Femurkopfkappe             |
| 79.37.10↔ | Off Rep e Fx an Kalkan und Talus m inn Knochfx d Pl              | 80.05.11↔ | Arthrt z Prthntf d Hüft, Entf e Glnkpfnnprths                    |
| 79.37.11↔ | Off Rep e Fx an Kalkan und Talus m So inn Knochfx                | 80.05.12↔ | Arthrt z Prthntf d Hüft, Entf e Glnfnstüsch u GlschnPfn          |
| 79.37.20↔ | Off Rp e Mhrfrgmfx an snst Trsl m inn Knchfx d Pl                | 80.05.13↔ | Arthrt z Prthntf d Hüft, Entf e Fmrkprpt, Duokpfrth o Tp         |
| 79.37.21↔ | Off Rep e Mehrfragmfx an sonst Tarsal m So inn Knochfx           | 80.05.14↔ | Arthrt z Prthntf d Hüft, Entf e snst Endprth d Hüft              |
| 79.37.30↔ | Off Reposition e Mehrfragmfx an Metatars m inn Knochfx           | 80.05.99↔ | Arthrotomie zur Prothesenentfernung der Hüfte, sonstige          |
| 79.37.40↔ | Off Rp e einf Fx an snst Trsl u Mttrs m inn Knchfx               | 80.06↔    | Arthrotomie zur Prothesenentfernung am Knie                      |
| 79.37.99↔ | Off Rep e Fx an Tarsal und Metatars m inn Knochfx, So            | 80.07↔    | Arthrotomie zur Prothesenentfernung am Sprunggelenk              |
| 79.38↔    | Offene Reposition einer Zehenfraktur mit innerer Knochenfixation | 80.08↔    | Arthrotomie zur Prothesenentfernung an Fuss und Zehen            |
| 79.42↔    | Geschl Rep einer EpiphysDiast an Radius und Ulna                 | 80.12.00↔ | Sonstige Arthrotomie des Ellbogens, n.n.bez.                     |
|           |  | 80.12.10↔ | So Arthrot d Ellb, Arthr Arthrot d Ellb, Gelsp m Drain           |



|           |   |           |   |
|-----------|---|-----------|---|
| 80.12.11↔ | S Arthrt d Ellb, Arthr Arthrt d Ellb, Entf freier Glkorp            | 80.19.99↔ | Sonstige Arthrot an and bez Lokalisation, sonstige              |
| 80.12.12↔ | S Arthrt d Ellb, Arthr Arthrt d Ellb, Enl o Entf e Mdrtrag          | 80.42↔    | Durchtr von Gelkaps, Lig oder Knorpel am Ellbog                 |
| 80.12.20↔ | Sonstige Arthrot d Ellb, Arthrot d Ellb, Gelsp m Drain              | 80.43.00↔ | Durchtr von Gelkap, Lig oder Knorp a Hdgel, n.n.bez.            |
| 80.12.21↔ | So Arthrot d Ellb, Arthrot d Ellb, Entf freier Gelkorp              | 80.43.10↔ | Drchtr v Glkp, Lg o Knrp a Hdgl, Drchtr d Bändr d Hndwr         |
| 80.12.99↔ | Sonstige Arthrotomie des Ellbogens, sonstige                        | 80.43.20↔ | Drchtr v Glkp, Lg o Knrp a Hdgl, Exz v Bändr d Hndwr            |
| 80.13.00↔ | Sonstige Arthrotomie des Handgelenks, n.n.bez.                      | 80.43.90↔ | Drchtr v Glkp, Lg o Knrp a Hdgl, S Op an Bändr d Hndwr          |
| 80.13.10↔ | S Arthrt d Hdgl, Arthr Arthrt d Hndgl, Glsp m Drain                 | 80.43.99↔ | Durchtr von Gelkap, Lig oder Knorp a Hdgel, sonstige            |
| 80.13.11↔ | S Arthrt d Hdgl, Arthr Arthrt d Hndgl, Entf freier Glkorp           | 80.44.00↔ | Durchtr v Gelkap, Lig o Knorp an Hand u Fing, n.n.bez.          |
| 80.13.12↔ | S Arthrt d Hdgl, Arthr Arthrt d Hndgl, Enl o Entf e Mdrtrag         | 80.44.10↔ | Drchtr v Glkp, Lg o Knrp an Hnd u Fng, Drchtr d Bändr d Mthnd   |
| 80.13.20↔ | So Arthrot d Hdgel, Arthrot d Handgel, Gelsp m Drain                | 80.44.11↔ | Drchtr v Glkp, Lg o Knrp an Hnd u Fng, Drchtr d Rtnklm flxrm    |
| 80.13.21↔ | S Arthrt d Hdgl, Arthrt d Hndgl, Entf freier Glkorp                 | 80.44.20↔ | Drchtr v Glkp, Lg o Knrp an Hnd u Fng, Exz v Bändr d Mthnd      |
| 80.13.99↔ | Sonstige Arthrotomie des Handgelenks, sonstige                      | 80.44.21↔ | Drchtr v Glkp, Lg o Knrp an Hnd u Fng, Exz v snst Bändr d Hnd   |
| 80.14.00↔ | Sonstige Arthrotomie von Hand und Fingern, n.n.bez.                 | 80.44.90↔ | Drchtr v Glkp, Lg o Knrp an Hnd u Fng, S Op an Bändr d Mthnd    |
| 80.14.10↔ | S Arthrt v Hnd u Fng, Arthrt v Hnd u Fng, Glsp m Drain              | 80.44.91↔ | Drchtr v Glkp, Lg o Knrp an Hnd u Fng, S Op an snst Bändr d Hnd |
| 80.14.99↔ | Sonstige Arthrotomie von Hand und Fingern, sonstige                 | 80.44.99↔ | Durchtr von Gelkap, Lig o Knorp an Hand und Fing, So            |
| 80.15.00↔ | Sonstige Arthrotomie der Hüfte, n.n.bez.                            | 80.45↔    | Durchtr von Gelkaps, Lig oder Knorpel an der Hüfte              |
| 80.15.10↔ | S Arthrt d Hüft, Arthr Arthrt d Hüft, Glsp m Drain                  | 80.46.00↔ | Durchtr von Gelkaps, Lig oder Knorp a Knie, n.n.bez.            |
| 80.15.11↔ | S Arthrt d Hüft, Arthr Arthrt d Hüft, Entf freier Glkorp            | 80.46.10↔ | Durchtr von Gelkaps, Lig oder Knorp a Knie, a Kniegel           |
| 80.15.12↔ | S Arthrt d Hüft, Arthr Arthrt d Hüft, Enl o Entf e Mdrtrag          | 80.46.20↔ | Drchtr v Glkps, Lg o Knrp a Knie, a prx Tbiofagl                |
| 80.15.20↔ | So Arthrot d Hüfte, Arthrot d Hüfte, Gelsp m Drain                  | 80.46.99↔ | Durchtr von Gelkaps, Lig oder Knorp a Knie, sonstige            |
| 80.15.21↔ | S Arthrt d Hüft, Arthrt d Hüft, Entf freier Glkorp                  | 80.47.00↔ | Durchtr von Gelkaps, Lig o Knorp a Sg, n.n.bez.                 |
| 80.15.99↔ | Sonstige Arthrotomie der Hüfte, sonstige                            | 80.47.10↔ | Durchtr von Gelkaps, Lig o Knorp a Sg, a ob Sg                  |
| 80.16.00↔ | Sonstige Arthrotomie des Knies, n.n.bez.                            | 80.47.20↔ | Durchtr von Gelkaps, Lig o Knorp a Sg, a unteren Sg             |
| 80.16.10↔ | S Arthrt d Knies, Arthr Arthrt d Kniegl, Glsp m Drain               | 80.47.99↔ | Durchtr von Gelkaps, Lig o Knorp a Sg, sonstige                 |
| 80.16.11↔ | S Arthrt d Knies, Arthr Arthrt d Kniegl, Entf freier Glkorp         | 80.48.00↔ | Durchtr v Gelkaps, Lig o Knorp an Fuss u Zeh, n.n.bez.          |
| 80.16.12↔ | S Arthrt d Knies, Arthr Arthrt d Kniegl, Enl o Entf e Mdrtrag       | 80.48.10↔ | Drchtr v Glkps, Lg o Knrp an Fss u Zh, a Mtrsgl                 |
| 80.16.20↔ | So Arthrot d Knies, Arthrot d Kniegel, Gelsp m Drain                | 80.48.20↔ | Drchtr v Glkps, Lg o Knrp an Fss u Zh, an e Zhngl               |
| 80.16.21↔ | S Arthrt d Knies, Arthrt d Kniegl, Entf freier Glkorp               | 80.48.99↔ | Durchtr von Gelkaps, Lig o Knorp an Fuss und Zehen, So          |
| 80.16.99↔ | Sonstige Arthrotomie des Knies, sonstige                            | 80.49.00↔ | Durchtr von Gelkaps, Lig o Knorp and bez Lok, n.n.bez.          |
| 80.17.00↔ | Sonstige Arthrotomie des Sprunggelenks, n.n.bez.                    | 80.49.10↔ | Drchtr v Glkps, Lg o Knrp and bz Lk, a Strnklvkuarglnk          |
| 80.17.10↔ | S Arthrt d Sprnggl, Arthr Arthrt d ob Sg, Glsp m Drain              | 80.49.20↔ | Durchtr v Gelkaps, Lig o Knorp and bez Lok, a lliosgel          |
| 80.17.11↔ | S Arthrt d Sprnggl, Arthr Arthrt d ob Sg, Entf freier Glkorp        | 80.49.30↔ | Drchtr v Glkps, Lg o Knrp and bz Lk, an d Symphys               |
| 80.17.12↔ | S Arthrt d Sprnggl, Arthr Arthrt d ob Sg, Enl o Entf e Mdrtrag      | 80.49.99↔ | Durchtr von Gelkaps, Lig o Knorp and bez Lok, sonstige          |
| 80.17.20↔ | So Arthrot d Sprunggell, Arthrot d ob Sg, Gelsp m Drain             | 80.50↔    | Exz oder Destr eines Discus intervertebr, n.n.bez.              |
| 80.17.21↔ | S Arthrt d Sprnggl, Arthrt d ob Sg, Entf freier Glkorp              | 80.51.00↔ | Exzision eines Discus intervertebralis, n.n.bez.                |
| 80.17.29↔ | So Arthrot d Sprunggelenks, So Arthrot d ob Sg                      | 80.51.10↔ | Exzision eines Discus intervertebralis, offen chirurgisch       |
| 80.17.30↔ | S Arthrt d Sprnggl, Arthr Arthrt d unt Sg, Glsp m Drain             | 80.51.11↔ | Exzision zweier Disci intervertebrales, offen chirurgisch       |
| 80.17.31↔ | S Arthrt d Sprnggl, Arthr Arthrt d unt Sg, Entf freier Glkorp       | 80.51.12↔ | Exz dreier oder mehr Disci intervertebrales, offen chir         |
| 80.17.32↔ | S Arthrt d Sprnggl, Arthr Arthrt d unt Sg, Enl o Entf e Mdrtrag     | 80.51.20↔ | Exzision eines Discus intervertebralis, perkutan mit Endoskopie |
| 80.17.40↔ | So Arthrot d Sprunggell, Arthrot d unt Sg, Gelsp u Drain            | 80.51.99↔ | Exzision eines Discus intervertebralis, sonstige                |
| 80.17.41↔ | S Arthrt d Sprnggl, Arthrt d unt Sg, Entf freier Glkorp             | 80.52↔    | Intervertebrale Chemonukleolyse                                 |
| 80.17.49↔ | So Arthrot d Sprunggelenks, So Arthrot d unteren Sg                 | 80.59.00↔ | Sonstige Diskusdestruktion, n.n.bez.                            |
| 80.17.99↔ | Sonstige Arthrotomie des Sprunggelenks, sonstige                    | 80.59.10↔ | Sonstige Diskusdestruktion, Entfernung eines freien Sequesters  |
| 80.18.00↔ | Sonstige Arthrotomie von Fuss und Zehen, n.n.bez.                   | 80.59.20↔ | Sonstige Diskusdestruktion, Reoperation bei Rezidiv             |
| 80.18.10↔ | S Arthrt v Fss u Zh, Arthr Arthrt v Fss u Zh, Glsp m Drain          | 80.59.21↔ | Sonstige Diskdestr, Reop m Radikulolyse b Rezidiv               |
| 80.18.11↔ | S Arthrt v Fss u Zh, Arthr Arthrt v Fss u Zh, Entf freier Glkorp    | 80.59.30↔ | Sonstige Diskusdestruktion, Dekompression mit Nucleoplastik     |
| 80.18.12↔ | S Arthrt v Fss&Zh, Arthr Arthrt v Fss&Zh, Enl o Entf e Mdrtrag      | 80.59.40↔ | S Dskdstr, Mnmlnvs Thrmmdltion d Bndscheib                      |
| 80.18.20↔ | S Arthrt v Fss u Zh, Arthrt v Fss u Zh, Glsp m Drain                | 80.59.50↔ | S Dskdstr, Dsksrknstrktion m zllbsiertn Bndscheibrnstz          |
| 80.18.21↔ | S Arthrt v Fss u Zh, Arthrt v Fss u Zh, Entf freier Glkorp          | 80.59.99↔ | Sonstige Diskusdestruktion, sonstige                            |
| 80.18.99↔ | Sonstige Arthrotomie von Fuss und Zehen, sonstige                   | 80.6x.00↔ | Meniskektomie am Knie, n.n.bez.                                 |
| 80.19.00↔ | Sonstige Arthrotomie an and bez Lokalisation, n.n.bez.              | 80.6x.10↔ | Meniskektomie am Knie, arthroskopisch, partiell                 |
| 80.19.10↔ | S Arthrt an and bz Lk, Arthr Arthrt d Strnklgl, Glsp m Drain        | 80.6x.11↔ | Meniskektomie am Knie, arthroskopisch, total                    |
| 80.19.11↔ | S Arthrt an and bz Lk, Arthr Arthrt Strnklgl, Entf freier Glkorp    | 80.6x.20↔ | Meniskektomie am Knie, offen chirurgisch, partiell              |
| 80.19.12↔ | S Arthrt an and bz Lk, Arthr Arthrt Strnklgl, Enl o Entf Mdrtrag    | 80.6x.21↔ | Meniskektomie am Knie, offen chirurgisch, total                 |
| 80.19.20↔ | S Arthrt an and bz Lk, Arthrt d Strnklgl, Glsp m Drain              | 80.6x.99↔ | Meniskektomie am Knie, sonstige                                 |
| 80.19.21↔ | S Arthrt an and bz Lk, Arthrt d Strnklgl, Entf freier Glkorp        | 80.72.00↔ | Synovektomie am Ellbogen, n.n.bez.                              |
| 80.19.29↔ | So Arthrot an and bez Lok, So Arthrot d Sternoklgel                 | 80.72.10↔ | Synovektomie a Ellbogen, Arthr Synovektomie a Ellbogen          |
| 80.19.30↔ | S Arthrt an and bz Lk, Arthr Arthrt d llioskrgl, Glsp m Drain       | 80.72.20↔ | Synovektomie am Ellbogen, Offene Synovektomie am Ellbogen       |
| 80.19.31↔ | S Arthrt an and bz Lk, Arthr Arthrt llioskrgl, Entf fr Glkorp       | 80.72.99↔ | Synovektomie am Ellbogen, sonstige                              |
| 80.19.32↔ | S Arthrt an and bz Lk, Arthr Arthrt d llioskrgl, Enl o Entf Mdrtrag | 80.73.00↔ | Synovektomie am Handgelenk, n.n.bez.                            |
| 80.19.40↔ | S Arthrt an and bz Lk, Arthrt d llioskrgl, Glsp m Drain             | 80.73.10↔ | Synovektomie a Hdgel, Arthr Synovektomie a Hdgel                |
| 80.19.41↔ | S Arthrt an and bz Lk, Arthrt d llioskrgl, Entf freier Glkorp       | 80.73.20↔ | Synovektomie am Handgelenk, Offene Synovektomie am Handgelenk   |
| 80.19.49↔ | So Arthrot an and bez Lok, So Arthrot d lliosakrgel                 | 80.73.99↔ | Synovektomie am Handgelenk, sonstige                            |
| 80.19.52↔ | Arthrt a.a.bz. Lk, Arthr Arthrt anSymphys, Enl/EntfMdrtrag          | 80.75.00↔ | Synovektomie an der Hüfte, n.n.bez.                             |
| 80.19.59↔ | So Arthrot an and bez Lok, So Arthrot an d Symphyse                 | 80.75.10↔ | Synovektomie an d Hüfte, Arthr Synovektomie an d Hüfte          |
| 80.19.90↔ | S Arthrt an and bz Lk, Arthr Arthrt an and bz Lk, Glsp m Drain      | 80.75.20↔ | Synovektomie an der Hüfte, Offene Synovektomie an der Hüfte     |
| 80.19.91↔ | S Arthrt an and bz Lk, Arthr Arthrt an and bz Lk, Entf fr Glkorp    | 80.75.99↔ | Synovektomie an der Hüfte, sonstige                             |
| 80.19.92↔ | Arthrt a.a.bz. Lk, Arthr Arthrt a.a.bz. Lk, Enl/EntfMdrtrag         |           |   |
| 80.19.93↔ | S Arthrt an and bz Lk, Arthrt an and bz Lk, Glsp m Drain            |           |   |
| 80.19.94↔ | S Arthrt an and bz Lk, Arthrt an and bz Lk, Entf fr Glkorp          |           |   |

|           |  |           |  |
|-----------|--|-----------|--|
| 80.76.00↔ | Synovektomie am Knie, n.n.bez.                                   | 80.88.29↔ | S Lk Exz o Dstr e Glläs an Fss u Zh, S Lk Exz o Dstr a Mtrrsgl   |
| 80.76.10↔ | Synovektomie am Knie, Arthroskopische Synovektomie am Kniegelenk | 80.88.30↔ | S Lk Exz o Dstr e Glläs an Fss u Zh, Débr an Zhgl                |
| 80.76.11↔ | Synovekt a Knie, Arthr Synovekt a prox Tibiofibgel               | 80.88.40↔ | S Lk Exz o Dstr e Glläs an Fss u Zh, Débr an snst Fssgl          |
| 80.76.20↔ | Synovektomie am Knie, Offene Synovektomie am Kniegelenk          | 80.88.50↔ | S Lk Exz o Dstr Glläs an Fss&Zh,Zystxst an snst Gl v Fss&Zh      |
| 80.76.21↔ | Synovekt a Knie, Off Synovekt a prox Tibiofibulargelenk          | 80.88.59↔ | Lk Exz/DstrGlläs an Fss/Zh, Lk Exz/Dstr an snst GIFss/Zh         |
| 80.76.99↔ | Synovektomie am Knie, sonstige                                   | 80.88.99↔ | So Lok Exz o Destr e Gelläs an Fuss und Zehen, So                |
| 80.77.00↔ | Synovektomie am Sprunggelenk, n.n.bez.                           | 80.89.00↔ | So Lok Exz o Destr e Gelläs an and bez Lok, n.n.bez.             |
| 80.77.10↔ | Synovektomie a Sg, Arthr Synovektomie a ob Sg                    | 80.89.10↔ | S Lk Exz/DstrGlläs aabz Lk,Arthr Lk Exz/DstrGlläs a Strnklgl     |
| 80.77.11↔ | Synovektomie a Sg, Arthr Synovektomie a unteren Sg               | 80.89.11↔ | S Lk Exz o Dstr e Glläs an and bz Lk, Débr a Strnklgl            |
| 80.77.20↔ | Synovektomie a Sg, Off Synovektomie a ob Sg                      | 80.89.12↔ | S Lk Exz o Dstr e Glläs an and bz Lk, Zystxst a Strnklgl         |
| 80.77.21↔ | Synovektomie a Sg, Off Synovektomie a unteren Sg                 | 80.89.19↔ | S Lk Exz o Dstr e Glläs an and bz Lk, S Lk Exz o Dstr a Strnklgl |
| 80.77.99↔ | Synovektomie am Sprunggelenk, sonstige                           | 80.89.20↔ | S Lk Exz/DstrGlläs an and bz Lk,Arthr Lk Exz/DstrGlläs a lliosgl |
| 80.78.00↔ | Synovektomie an Fuss und Zehen, n.n.bez.                         | 80.89.21↔ | S Lk Exz o Dstr e Glläs an and bz Lk, Débr a lliosgl             |
| 80.78.10↔ | Synovekt an Fuss und Zehen, Arthr Synovekt a Tarsomgel           | 80.89.22↔ | S Lk Exz o Dstr e Glläs an and bz Lk, Zystxst a lliosgl          |
| 80.78.11↔ | Synovekt an Fuss u Zehen, Arthr Synovekt a Metatarsgel           | 80.89.29↔ | S Lk Exz o Dstr e Glläs an and bz Lk, S Lk Exz o Dstr a lliosgl  |
| 80.78.19↔ | Synovekt an Fuss u Zeh, So Arthr Synovekt an Fuss u Zeh          | 80.89.30↔ | S Lk Exz o Dstr e Glläs an and bz Lk, Débr an d Symphys          |
| 80.78.20↔ | Synovekt an Fuss und Zehen, Off Synovekt a Tarsomgel             | 80.89.31↔ | S Lk Exz o Dstr e Glläs an and bz Lk, Zystxst an d Symphys       |
| 80.78.21↔ | Synovekt an Fuss und Zehen, Off Synovekt a Metatarsgel           | 80.89.39↔ | S Lk Exz o Dstr Glläs an and bz Lk&S Lk Exz o Dstr an Symphys    |
| 80.78.29↔ | Synovekt an Fuss u Zeh, So off Synovekt an Fuss u Zeh            | 80.89.40↔ | S Lk Exz/DstrGlläs and bz Lk,Arthr Lk Exz DstrGlläs and bz Lk    |
| 80.78.99↔ | Synovektomie an Fuss und Zehen, sonstige                         | 80.89.41↔ | S Lk Exz o Dstr e Glläs an and bz Lk, Débr e Glläs an and bz Lk  |
| 80.79.00↔ | Synovektomie an and näher bez Lokalisationen, n.n.bez.           | 80.89.42↔ | S Lk Exz o Dstr e Glläs an and bz Lk, Zystxst an Gl and bz Lk    |
| 80.79.10↔ | Synvkt an and näh bz Lk, Arthr Synvkt a Strnklgl                 | 80.89.99↔ | So Lok Exz o Destr e Gelläs an and bez Lok, So                   |
| 80.79.11↔ | Synovekt an and näh bez Lok, Arthr Synovekt a lliosgel           | 80.92.00↔ | Sonstige Exzision am Ellbogen, n.n.bez.                          |
| 80.79.19↔ | Synvkt an and näh bz Lk, Arthr Synvkt an and näh bz Lk           | 80.92.10↔ | Sonstige Exzision a Ellbogen, Arthr Exzision a Ellbogen          |
| 80.79.20↔ | Synovekt an and näh bez Lok, Off Synovekt a Sternoklgl           | 80.92.11↔ | Sonstige Exz a Ellb, Entn e Knorpeltx a Ellbgl                   |
| 80.79.21↔ | Synovekt an and näh bez Lok, Off Synovekt a lliosgel             | 80.92.99↔ | Sonstige Exzision am Ellbogen, sonstige                          |
| 80.79.22↔ | Synovekt an and näh bez Lok, Off Synovekt an d Symphys           | 80.93.00↔ | Sonstige Exzision am Handgelenk, n.n.bez.                        |
| 80.79.29↔ | Synvkt an and näh bz Lk, Off Synvkt an and näh bz Lk             | 80.93.10↔ | Sonstige Exz a Handgelenk, Arthr Exz a Handgelenk                |
| 80.79.99↔ | Synovektomie an and näher bez Lokalisationen, sonstige           | 80.93.11↔ | Sonstige Exz a Hdgel, Entn e Knorpeltx a Hdgel                   |
| 80.82.00↔ | Sonstige Lok Exz oder Destr e Gelläs a Ellb, n.n.bez.            | 80.93.12↔ | Sonstige Exz a Hdgel, Res d Disc triangularis a Hdgel            |
| 80.82.10↔ | S Lk Exz o Dstr Glläs a Ellb,Arthr Lk Exz o Dstr Glläs a Ellb    | 80.93.99↔ | Sonstige Exzision am Handgelenk, sonstige                        |
| 80.82.11↔ | So Lok Exz o Destr e Gelläs a Ellb, Débr a Ellbgl                | 80.95.00↔ | Sonstige Exzision am Hüftgelenk, n.n.bez.                        |
| 80.82.12↔ | So Lok Exz o Destr e Gelläs a Ellb, Zystxst a Ellbgl             | 80.95.10↔ | Sonstige Exz a Hüftgelenk, Arthr Exz a Hüftgelenk                |
| 80.82.99↔ | Sonstige Lok Exz oder Destr e Gelläs a Ellb, sonstige            | 80.95.11↔ | Sonstige Exz a Hüftgel, Entn e Knorpeltx a Hüftgel               |
| 80.83.00↔ | Sonstige Lok Exz oder Destr e Gelläs a Hdgel, n.n.bez.           | 80.95.99↔ | Sonstige Exzision am Hüftgelenk, sonstige                        |
| 80.83.10↔ | S Lk Exz o Dstr Glläs a Hdgl,Arthr Lk Exz o Dstr Glläs a Hdgl    | 80.96.00↔ | Sonstige Exzision am Knie, n.n.bez.                              |
| 80.83.11↔ | Sonstige Lok Exz o Destr e Gelläs a Hdgel, Débr a Hdgel          | 80.96.10↔ | Sonstige Exzision a Knie, Arthr Exzision a Kniegelenk            |
| 80.83.12↔ | So Lok Exz o Destr e Gelläs a Hdgel, Zystxst a Hdgel             | 80.96.20↔ | Sonstige Exz a Knie, Entn e Knorpeltx a Kniegel, arthr           |
| 80.83.99↔ | Sonstige Lok Exz oder Destr e Gelläs a Hdgel, sonstige           | 80.96.21↔ | So Exz a Knie, Entn e Knorpeltx a Kniegel, offen chir            |
| 80.84.00↔ | So Lok Exz o Destr e Gelläs an Hand und Fing, n.n.bez.           | 80.96.99↔ | Sonstige Exzision am Knie, sonstige                              |
| 80.84.10↔ | S Lk Exz o Dstr e Glläs an Hnd u Fng, Dbr an Gl d Hndwr          | 80.97.00↔ | Sonstige Exzision am Sprunggelenk, n.n.bez.                      |
| 80.84.20↔ | S Lk Exz o Dstr e Glläs an Hnd u Fng, Dbr an snst Gl d Hnd u Fng | 80.97.10↔ | Sonstige Exz a Sg, Arthr Exz a ob Sg                             |
| 80.84.99↔ | So Lok Exz o Destr e Gelläs an Hand und Fing, So                 | 80.97.11↔ | Sonstige Exz a Sg, Sonstige Exz a ob Sg                          |
| 80.85.00↔ | Sonstige Lok Exz o Destr e Gelläs an d Hüfte, n.n.bez.           | 80.97.20↔ | Sonstige Exz a Sg, Arthr Exz a unteren Sg                        |
| 80.85.10↔ | Lk Exz/DstrGlläs anHüft, Arthr Lk Exz/DstrGlläs anHüft           | 80.97.21↔ | Sonstige Exz a Sg, Sonstige Exz a unteren Sg                     |
| 80.85.11↔ | So Lok Exz o Destr e Gelläs an d Hüfte, Débr a Hüftgel           | 80.97.30↔ | Sonstige Exz a Sg, Entn e Knorpeltx a Sg                         |
| 80.85.12↔ | S Lk Exz o Dstr e Glläs an d Hüft, Zystxst a Hüftgl              | 80.97.99↔ | Sonstige Exzision am Sprunggelenk, sonstige                      |
| 80.85.99↔ | Sonstige Lok Exz o Destr e Gelläs an d Hüfte, sonstige           | 80.98.00↔ | Sonstige Exzision an Fuss- und Zehengelenk, n.n.bez.             |
| 80.86.00↔ | Sonstige Lok Exz oder Destr e Gelläs a Knie, n.n.bez.            | 80.98.10↔ | So Exz an Fuss u Zehengel, Arthr Exz an Fuss u Zehgel            |
| 80.86.10↔ | S Lk Exz o Dstr e Glläs a Knie, Arthr Lk Exz o Dstr a Kniegl     | 80.98.11↔ | So Exz an Fuss und Zehengelenk, So Exz a Metatarsgel             |
| 80.86.11↔ | So Lok Exz o Destr e Gelläs a Knie, Débr a Kniegel               | 80.98.12↔ | So Exz an Fuss u Zehengelenk, So Exz an sonst Fussgel            |
| 80.86.12↔ | So Lok Exz o Destr e Gelläs a Knie, Zystxst a Kniegel            | 80.98.13↔ | So Exz an Fuss und Zehengelenk, So Exz an Zehengel               |
| 80.86.13↔ | S Lk Exz o Dstr e Glläs a Knie, Exz e Mnsksgnglions a Kniegl     | 80.98.99↔ | Sonstige Exzision an Fuss- und Zehengelenk, sonstige             |
| 80.86.99↔ | Sonstige Lok Exz oder Destr e Gelläs a Knie, sonstige            | 80.99.00↔ | Sonstige Exz an e Gel an and bez Lokalisation, n.n.bez.          |
| 80.87.00↔ | Sonstige Lok Exz o Destr e Gelläs a Sg, n.n.bez.                 | 80.99.10↔ | So Exz an e Gel an and bez Lok, Arthr Exz a Sternoklgl           |
| 80.87.10↔ | S Lk Exz o Dstr Glläs a Sg,Arthr Lk Exz o Dstr Glläs a ob Sg     | 80.99.11↔ | So Exz an e Gel an and bez Lok, So Exz a Sternoklgl              |
| 80.87.11↔ | Sonstige Lok Exz o Destr e Gelläs a Sg, Débr a ob Sg             | 80.99.20↔ | So Exz an e Gel an and bez Lok, Arthr Exz a lliosgl              |
| 80.87.12↔ | So Lok Exz o Destr e Gelläs a Sg, Zystxst a ob Sg                | 80.99.21↔ | So Exz an e Gel an and bez Lok, So Exz a lliosgl                 |
| 80.87.19↔ | S Lk Exz o Dstr e Glläs a Sg, S Lk Exz o Dstr e Glläs a ob Sg    | 80.99.30↔ | So Exz an e Gel an and bez Lok, Arthr Exz an d Symphyse          |
| 80.87.20↔ | S Lk Exz o Dstr Glläs a Sg,Arthr Lk Exz o Dstr Glläs a unt Sg    | 80.99.31↔ | So Exz an e Gel an and bez Lok, So Exz an d Symphyse             |
| 80.87.21↔ | So Lok Exz o Destr e Gelläs a Sg, Débr a unteren Sg              | 80.99.90↔ | S Exz an e Gl an and bz Lk, Arthr Exz an e Gl an and bz Lk       |
| 80.87.22↔ | So Lok Exz o Destr e Gelläs a Sg, Zystxst a unt Sg               | 80.99.91↔ | S Exz an e Gl an and bz Lk, Entn e Knrpltx an e Gl an and bz Lk  |
| 80.87.29↔ | S Lk Exz o Dstr e Glläs a Sg, S Lk Exz o Dstr e Glläs a unt Sg   | 80.99.99↔ | Sonstige Exz an e Gel an and bez Lokalisation, sonstige          |
| 80.87.99↔ | Sonstige Lok Exz o Destr e Gelläs a Sg, sonstige                 | 81.00↔    | Spondylodese, n.n.bez.   |
| 80.88.00↔ | So Lok Exz o Destr e Gelläs an Fuss und Zehen, n.n.bez.          | 81.01↔    | Spondylodese an Atlas-Axis                                       |
| 80.88.10↔ | S Lk Exz/DstrGlläs a Fs u Zh,Arthr Lk Exz/DstrGlläs a Fs u Zh    | 81.02↔    | Sonstige zervikale Spondylodese mit ventralem Zugang             |
| 80.88.20↔ | S Lk Exz o Dstr e Glläs an Fss u Zh, Débr a Mtrrsgl              | 81.03↔    | Sonstige zervikale Spondylodese mit dorsalem Zugang              |
| 80.88.21↔ | S Lk Exz o Dstr e Glläs an Fss u Zh, Zystxst a Mtrrsgl           | 81.04↔    | Dorsale und dorsolumbale Spondylodese, ventraler Zugang          |
|           |  | 81.05↔    | Dorsale und dorsolumbale Spondylodese, dorsaler Zugang           |

|           |  |           |  |
|-----------|--|-----------|--|
| 81.06↔    | Lumbale und lumbosakrale Spondylodese, ventraler Zugang          | 81.47.11↔ | Sonstige Reko a Kniegel, Ref e osteoch Fragm, arthr              |
| 81.07↔    | Lumbale und lumbosakrale Spondylodese, intratransversaler Zugang | 81.47.12↔ | Sonstige Reko a Kniegel, Subchondrale Spongiosaplastik           |
| 81.08↔    | Lumbale und lumbosakrale Spondylodese, dorsaler Zugang           | 81.47.13↔ | So Reko a Kniegel, Subchondrale Spongiosaplastik, arthr          |
| 81.11↔    | Arthrodes am Sprunggelenk  | 81.47.14↔ | Sonstige Rekonstruktion am Kniegelenk, Meniskusrefixation        |
| 81.12.00↔ | Arthrodes Double, n.n.bez.                                       | 81.47.15↔ | Sonstige Reko a Kniegel, Meniskusrefixation, arthr               |
| 81.12.10↔ | Arthrod Double, Arthrod Ob Sg m unterem Sg                       | 81.47.16↔ | Sonstige Rekonstruktion am Kniegelenk, Meiniskustransplantation  |
| 81.12.11↔ | Arthrd Doubl, Arthrd Ob Sg m untrm Sg u Chprtglk                 | 81.47.17↔ | S Rk a Kniegl, Knrpltx u Implnt v ivt hrg Gwklt                  |
| 81.12.12↔ | Arthrod Double, Arthrod Unt Sg, 2 Sprunggelenkskammern           | 81.47.18↔ | S Rk a Kniegl, Knrpltx u Implnt v ivt hrg Gwklt, arthr           |
| 81.12.13↔ | Arthrod Double, Arthrod Unt Sg, 3 Sprunggelenkskammern           | 81.47.19↔ | So Reko a Kniegel, Knöcherne Ref e Kreuzb, offen chir            |
| 81.12.99↔ | Arthrodes Double, sonstige                                       | 81.47.20↔ | Sonstige Reko a Kniegel, Knöcherne Ref e Kreuzb, arthr           |
| 81.13↔    | Subtalare Arthrodes  | 81.47.21↔ | Sonstige Rekonstruktion am Kniegelenk, Knorpelglättung           |
| 81.14↔    | Mediotarsale Arthrodes   | 81.47.22↔ | Sonstige Rekonstruktion a Kniegel, Knorpelgl, arthr              |
| 81.15↔    | Tarsometatarsale Arthrodes                                       | 81.47.23↔ | Sonstige Reko a Kniegel, Subchondrale Knocheröff                 |
| 81.16↔    | Metatarsophalangeale Arthrodes                                   | 81.47.24↔ | Sonstige Reko a Kniegel, Subchondrale Knocheröff, arthr          |
| 81.17↔    | Sonstige Arthrodes am Fuss                                       | 81.47.25↔ | S Rk a Kniegl, Sbch Knchröff m Enbr e azll Impl, arthr           |
| 81.18↔    | Arthrorise am subtalaren Gelenk                                  | 81.47.26↔ | Rk a Kniegl, Implntpatientnndvduelln metal Knrplrstzs a Kniegl   |
| 81.21↔    | Hüft-Arthrodes   | 81.47.27↔ | Sonstige Reko a Kniegel, Resektpl a Kniegel                      |
| 81.22↔    | Knie-Arthrodes   | 81.47.30↔ | So Reko a Kniegel, So Ref u Nht a Kapselbapp d Kniegel           |
| 81.24↔    | Ellbogen-Arthrodes   | 81.47.31↔ | So Reko a Kniegel, So Bandplastik a Kniegel, offen chir          |
| 81.25↔    | Arthrodes am Radiokarpalgelenk                                   | 81.47.40↔ | Sonstige Reko a Kniegel, Patel und ihr Halteapp                  |
| 81.26↔    | Arthrodes am Karpometakarpalgelenk                               | 81.47.90↔ | Sonstige Rekonstruktion am Kniegelenk, arthroskopisch            |
| 81.27↔    | Arthrodes am Metakarpophalangealgelenk                           | 81.47.99↔ | Sonstige Rekonstruktion am Kniegelenk, sonstige                  |
| 81.28↔    | Interphalangeal-Arthrodes  | 81.49.00↔ | Sonstige Rekonstruktion am Sprunggelenk, n.n.bez.                |
| 81.30↔    | Reoperation einer Spondylodese, n.n.bez.                         | 81.49.10↔ | Sonstige Reko a Sg, Ref e osteoch Fragm, Ob Sg, arthr            |
| 81.31↔    | Reoperation einer Spondylodese an Atlas-Axis                     | 81.49.11↔ | So Reko a Sg, Ref e osteoch Fragm, Ob Sg, offen chir             |
| 81.32↔    | ReOP einer sonst zerv Spondylodes mit ventr Zugang               | 81.49.12↔ | So Reko a Sg, Ref e osteoch Fragm, Unt Sg, arthr                 |
| 81.33↔    | ReOP einer sonst zerv Spondylodes mit dors Zugang                | 81.49.13↔ | So Reko a Sg, Ref e osteoch Fragm, Unt Sg, offen chir            |
| 81.34↔    | ReOP e dors und dorsolumb Spondylodes, ventr Zug                 | 81.49.14↔ | So Reko a Sg, Subchondrale Spongplast, Ob Sg, arthr              |
| 81.35↔    | ReOP e dors und dorsolumb Spondylodes, dors Zug                  | 81.49.15↔ | So Reko a Sg, Subch Spongplast, Ob Sg, offen chir                |
| 81.36↔    | ReOP e lumb und lumbosakr Spondylodes, ventr Zug                 | 81.49.16↔ | So Reko a Sg, Subch Spongplast, Unteres Sg, arthr                |
| 81.37↔    | ReOP e lumb u lumbosakr Spondylodes, intratransvZug              | 81.49.17↔ | So Reko a Sg, Subch Spongplast, Unteres Sg, offen chir           |
| 81.38↔    | ReOP e lumb und lumbosakr Spondylodes, dors Zug                  | 81.49.18↔ | S Rk a Sg, Knrpltx u Implnt v ivt hrg Gwklt, Ob Sg, arthr        |
| 81.39↔    | Reoperation einer Spondylodese, n.a.klass.                       | 81.49.19↔ | S Rk a Sg, Knrpltx u Implnt v ivt hrg Gwklt, Ob Sg, offn chr     |
| 81.40.00↔ | Rekonstruktion am Hüftgelenk, n.n.bez.                           | 81.49.20↔ | S Rk a Sg, Knrpltx u Implnt v ivt hrg Gwklt, Unt Sg, arthr       |
| 81.40.10↔ | Rekonstruktion a Hüftgel, Ref e osteoch Fragm, arthr             | 81.49.21↔ | S Rk a Sg, Knrpltx u Implnt v ivt hrg Gwklt, Unt Sg, offn chr    |
| 81.40.11↔ | Reko a Hüftgel, Ref e osteoch Fragm, offen chir                  | 81.49.22↔ | Sonstige Reko a Sg, Knorpelgl, Ob Sg, arthr                      |
| 81.40.12↔ | Reko a Hüftgel, Subchondrale Spongiosaplastik, arthr             | 81.49.23↔ | Sonstige Reko a Sg, Knorpelgl, Ob Sg, offen chir                 |
| 81.40.13↔ | Reko a Hüftgel, Subchondrale Spongplast, offen chir              | 81.49.24↔ | Sonstige Reko a Sg, Knorpelgl, Unteres Sg, arthr                 |
| 81.40.14↔ | Rk a Hüftgl, Knrpltx u Implnt v ivt hrg Gwklt, arthr             | 81.49.25↔ | Sonstige Reko a Sg, Knorpelgl, Unteres Sg, offen chir            |
| 81.40.15↔ | Rk a Hüftgl, Knrpltx u Implnt v ivt hrg Gwklt, offn chr          | 81.49.26↔ | So Reko a Sg, Subchondrale Knocheröff, Ob Sg, arthr              |
| 81.40.16↔ | Rekonstruktion am Hüftgelenk, Knorpelglättung, arthroskopisch    | 81.49.27↔ | So Reko a Sg, Subch Knocheröff, Ob Sg, offen chir                |
| 81.40.17↔ | Rekonstruktion am Hüftgelenk, Knorpelglättung, offen chirurgisch | 81.49.28↔ | So Reko a Sg, Subch Knocheröff, Unteres Sg, arthr                |
| 81.40.18↔ | Reko a Hüftgel, Subchondrale Knocheröff, arthr                   | 81.49.29↔ | So Reko a Sg, Subch Knocheröff, Unteres Sg, offen chir           |
| 81.40.19↔ | Reko a Hüftgel, Subchondrale Knocheröff, offen chir              | 81.49.30↔ | S Rk a Sg, Sbch Knchröff m Enbr e azll Impl, Ob Sg, arthr        |
| 81.40.20↔ | Rk a Hüftgl, Sbch Knchröff m Enbr e azll Impl, arthr             | 81.49.31↔ | S Rk a Sg, Sbch Knchröff m Enbr e azll Impl, Unt Sg, arthr       |
| 81.40.30↔ | Rk a Hüftgl, Arthrpl a Hüftgl m Osteot d Bckns, S Osteot         | 81.49.32↔ | Sonstige Reko a Sprunggelenk, Resektpl a Sprunggelenk            |
| 81.40.31↔ | Rk a Hüftgl, Arthrpl a Hüftgl m Osteot d Bckns, Trplsteomie      | 81.49.33↔ | Sonstige Reko a Sg, Ref und Plast a Kapselbapp d ob Sg           |
| 81.40.32↔ | Rekonstruktion am Hüftgelenk, Pfannendachplastik am Hüftgelenk   | 81.49.99↔ | Sonstige Rekonstruktion am Sprunggelenk, sonstige                |
| 81.40.33↔ | Reko a Hüftgel, GirdlestoneResektion a Hüftgel, pri              | 81.51.00↔ | Totalendoprothese des Hüftgelenks, n.n.bez.                      |
| 81.40.99↔ | Rekonstruktion am Hüftgelenk, sonstige                           | 81.51.10↔ | Totalendoprothese des Hüftgelenks, Sonderprothese                |
| 81.42↔    | Five in one Rekonstruktion am Kniegelenk                         | 81.51.99↔ | Totalendoprothese des Hüftgelenks, sonstige                      |
| 81.43↔    | Rekonstruktion am Kniegelenk nach unhappy triad                  | 81.52.00↔ | Partielle Hüftarthroplastik, n.n.bez.                            |
| 81.44.00↔ | Stabilisierung der Patella, n.n.bez.                             | 81.52.10↔ | Partielle Hüftarthpl, Femurkprot und Duokopfproth                |
| 81.44.10↔ | Stabilisierung der Patella, Retinakulumspaltung, lateral         | 81.52.11↔ | Partielle Hüftarthpl, Gelpfannstüsch und GelschnPfanne           |
| 81.44.11↔ | Stb d Ptl, Rtnklmsplntg, ltrl m Züglngsprtion                    | 81.52.99↔ | Partielle Hüftarthroplastik, sonstige                            |
| 81.44.12↔ | Stab d Patel, Verlagerung d Patellarsehnenansatzes               | 81.53.00↔ | Revision einer Hüftendoprothese, n.n.bez.                        |
| 81.44.13↔ | Stb d Ptl, Vrlg d Ptlrshnnstz m Knchspn                          | 81.53.10↔ | Revision einer Hüftendoprothese, ohne Wechsel                    |
| 81.44.99↔ | Stabilisierung der Patella, sonstige                             | 81.53.11↔ | Rv e Hüftndprth, Rv e Obrflrsprt a Hüftgl u Neuimpl e Hüftndprth |
| 81.45.00↔ | Sonstige Rekonstruktion an den Kreuzbändern, n.n.bez.            | 81.53.12↔ | Rv e Hüftndprth, Rv e Duokpfprth u Neuimpl e Hüftndprth          |
| 81.45.19↔ | So Reko an D Kreuzb, So Reko an D Kreuzb, arthr                  | 81.53.13↔ | Rv e Hüftndprth, Rv e snst Hüftndprth u Neuimpl e Hüftndprth     |
| 81.45.20↔ | S Rk an D Kreuzb, Rk d vrd Kreuzb m aut Ptsbn, offn chr          | 81.53.99↔ | Revision einer Hüftendoprothese, sonstige                        |
| 81.45.21↔ | S Rk an D Kreuzb, Rk d hnt Kreuzb m aut Ptsbn, offn chr          | 81.54.00↔ | Totalendoprothese des Kniegelenks, n.n.bez.                      |
| 81.45.29↔ | So Reko an D Kreuzb, So Reko an D Kreuzb, offen chir             | 81.54.10↔ | Tep d Kniegel, Unikondyläre Schlittenprothese                    |
| 81.45.99↔ | Sonstige Rekonstruktion an den Kreuzbändern, sonstige            | 81.54.11↔ | Totalendoprothese d Kniegel, Bikondyläre Oberflersprot           |
| 81.46↔    | Sonstige Rekonstruktion am Kollateralband                        | 81.54.12↔ | Totalendoprothese des Kniegelenks, Scharnierendoprothese         |
| 81.47.00↔ | Sonstige Rekonstruktion am Kniegelenk, n.n.bez.                  | 81.54.13↔ | Totalendoprothese des Kniegelenks, Patellaersatz                 |
| 81.47.10↔ | Sonstige Rekonstruktion a Kniegel, Ref e osteoch Fragm           | 81.54.14↔ | Totalendoprothese des Kniegelenks, Sonderprothese                |
|           |  | 81.54.99↔ | Totalendoprothese des Kniegelenks, sonstige                      |
|           |  | 81.55.00↔ | Revision einer Knieprothese, n.n.bez.                            |

|           |  |           |  |
|-----------|--|-----------|--|
| 81.55.10↔ | Revision einer Knieprothese, ohne Wechsel                      | 81.85.15↔ | S Rk a Ellb, Knrpltx u Implnt v ivt hrg Gwklt, ofn chr           |
| 81.55.11↔ | Rv e Knieprth, Rv e Knieprth u Wchs e Pllaerstzs               | 81.85.16↔ | Sonstige Rekonstruktion a Ellb, Knorpelglättung, arthr           |
| 81.55.12↔ | Rv e Knieprth, Rv e Knieprth u Neuimpl e Knieendprths          | 81.85.17↔ | Sonstige Rekonstruktion a Ellb, Knorpelgl, ofn chr               |
| 81.55.99↔ | Revision einer Knieprothese, sonstige                          | 81.85.18↔ | Sonstige Reko a Ellb, Subchondrale Knocheröff, arthr             |
| 81.56↔    | Totalprothese des oberen Sprunggelenks                         | 81.85.19↔ | So Reko a Ellb, Subchondrale Knocheröff, ofn chr                 |
| 81.57.00↔ | Gelenkersatz an Fuss und Zehen, n.n.bez.                       | 81.85.20↔ | S Rk a Ellb, Sbch Knchröff m Enbr e azll Impl, arthr             |
| 81.57.10↔ | Gelenkersatz an Fuss und Zehen, Fußwurzelendoprothese          | 81.85.21↔ | Sonstige Reko a Ellb, Resektionsarthroplastik a Ellbgl           |
| 81.57.11↔ | Gelenkersatz an Fuss und Zehen, Vorfuß- oder Zehenendoprothese | 81.85.30↔ | S Rk a Ellb, prthtschr Ers d dst Hmrsnglnkfläch                  |
| 81.57.99↔ | Gelenkersatz an Fuss und Zehen, sonstige                       | 81.85.31↔ | Sonstige Rekonstruktion am Ellbogen, Radiuskopfprothese          |
| 81.59.00↔ | Revision des Gelenkersatzes der unteren Extremitäten, n.n.bez. | 81.85.32↔ | Sonstige Rekonstruktion am Ellbogen, Ulnakopfprothese            |
| 81.59.10↔ | Revision d Gelers d unteren Extrem, ohne Wechsel               | 81.85.99↔ | Sonstige Rekonstruktion am Ellbogen, sonstige                    |
| 81.59.11↔ | Rv d Glrs d unt Extm, Rv u Wchs e Sprngglnkndprths             | 81.93.00↔ | Naht an Kapsel oder Ligament der oberen Extremitäten, n.n.bez.   |
| 81.59.12↔ | Rv d Glrs d unt Extm, Rv u Wchs e Fsswrzlnndprths              | 81.93.10↔ | Nht an Kaps o Lig d oberen Extrem, Nht d Bandapp d Klav          |
| 81.59.13↔ | Rv d Glrs d unt Extm, Rv u Wchs e Vrfss Zhndprt                | 81.93.20↔ | Nht an Kps o Lg d ob Extm, Nht d rdiouln Rngbnds                 |
| 81.59.99↔ | Revision des Gelenkersatzes der unteren Extremitäten, sonstige | 81.93.21↔ | Nht an Kps o Lg d ob Extm, Nht d dst rdiouln Bndpp               |
| 81.62.00↔ | Spondylodes o Reop e Spondylodes v 23 Wirb, n.n.bez.           | 81.93.30↔ | Nht an Kaps o Lig d ob Extrem, Handwur und Mitthand              |
| 81.62.10↔ | Spondylodese von 2 Wirbeln, dorsal                             | 81.93.99↔ | Naht an Kapsel oder Ligament der oberen Extremitäten, sonstige   |
| 81.62.11↔ | Spondylodes v 2 Wirbeln, dors u ventral komb, interkorp        | 81.94↔    | Naht an Kapsel oder Ligament von Sprunggelenk oder Fuss          |
| 81.62.12↔ | Spondylodese von 2 Wirbeln, ventral, interkorporell            | 81.95.00↔ | Nht an Kaps oder Lig d übrigen unteren Extrem, n.n.bez.          |
| 81.62.13↔ | Spondylodese von 2 Wirbeln, dorsal, dynamisch                  | 81.95.10↔ | Nht an Kps o Lg d übrgn unt Extm, Nht d vrd Kreuzb, arthr        |
| 81.62.20↔ | Spondylodese von 3 Wirbeln, dorsal                             | 81.95.11↔ | Nht an Kps o Lg d übrgn unt Extm, Nht d vrd Kreuzb, ofn chr      |
| 81.62.21↔ | Spondylodes v 3 Wirbeln, dors u ventral komb, interkorp        | 81.95.12↔ | Nht an Kps o Lg d übrgn unt Extm, Nht d hnt Kreuzb, arthr        |
| 81.62.22↔ | Spondylodese von 3 Wirbeln, ventral, interkorporell            | 81.95.13↔ | Nht an Kps o Lg d übrgn unt Extm, Nht d hnt Kreuzb, ofn chr      |
| 81.62.23↔ | Spondylodese von 3 Wirbeln, dorsal, dynamisch                  | 81.95.14↔ | Nht an Kps/Lgübrgn unt Extm, Nhtmd KpslbbpEngr Mnsks, arthr      |
| 81.62.99↔ | Spondylodese o Reop e Spondylodese von 23 Wirbeln, So          | 81.95.15↔ | Nht Kps/Lg d übr unt Extr,Nht d md Kbapp m Egr a Mnsks,of chr    |
| 81.63.00↔ | Spondylodes o Reop e Spondylodes v 48 Wirb, n.n.bez.           | 81.95.16↔ | Nht an Kps o Lg d übrgn unt Extm, Nht d It Kpslbbp, arthr        |
| 81.63.10↔ | Spondylodese von 4 - 6 Wirbeln, dorsal                         | 81.95.17↔ | Nht an Kps o Lg d übrgn unt Extm, Nht d It Kpslbbp, ofn chr      |
| 81.63.11↔ | Spondylodes v 4 6 Wirb, dors u vent komb, interkorp            | 81.95.18↔ | Nht an Kps o Lg d übrgn unt Extm, Nht d drs Kpslbbp, ofn chr     |
| 81.63.12↔ | Spondylodese von 4 - 6 Wirbeln, ventral, interkorporell        | 81.95.99↔ | Nht an Kaps oder Lig d übrigen unteren Extrem, sonstige          |
| 81.63.13↔ | Spondylodese von 4 - 6 Wirbeln, dorsal, dynamisch              | 81.99.00↔ | Sonstige Operationen an Gelenken und Gelenkstrukturen, n.n.bez.  |
| 81.63.20↔ | Spondylodese von 7 - 8 Wirbeln, dorsal                         | 81.99.10↔ | Arthroskopische Revision eines Gelenkes, n.n.bez                 |
| 81.63.21↔ | Spondylodes v 7 8 Wirb, dors u vent komb, interkorp            | 81.99.11↔ | Arthroskopische Revision eines Gelenkes, Humeroglenoidalgelenk   |
| 81.63.22↔ | Spondylodese von 7 - 8 Wirbeln, ventral, interkorporell        | 81.99.12↔ | Arthroskopische Revision eines Gelenkes, Akromioklavikulargelenk |
| 81.63.23↔ | Spondylodese von 7 - 8 Wirbeln, dorsal, dynamisch              | 81.99.13↔ | Arthroskopische Revision eines Gelenkes, Sternoklavikulargelenk  |
| 81.63.99↔ | Spondylodese o Reop e Spondylodese von 48 Wirbeln, So          | 81.99.14↔ | Arthroskopische Revision eines Gelenkes, Ellbogen                |
| 81.64.00↔ | Spndyls o Reop e Spndyls v 9 o mhr Wrbb, n.n.bz.               | 81.99.15↔ | Arthroskopische Revision eines Gelenkes, Handgelenk              |
| 81.64.10↔ | Spondylodese von 9 oder mehr Wirbeln, dorsal                   | 81.99.16↔ | Arthroskopische Revision eines Gelenkes, Iliosakralgelenk        |
| 81.64.11↔ | Spndyls v 9 o mhr Wrbb, drs u vnt kmb, intrkrprl               | 81.99.17↔ | Arthroskopische Revision eines Gelenkes, Symphyse                |
| 81.64.99↔ | Spondylodes o Reop e Spondylodes v 9 o mehr Wirbeln, So        | 81.99.18↔ | Arthroskopische Revision eines Gelenkes, Hüftgelenk              |
| 81.65.00↔ | Vertebroplastik, n.n.bez.                                      | 81.99.19↔ | Arthroskopische Revision eines Gelenkes, Sonstige                |
| 81.65.10↔ | Vertebroplastik, 1 Wirbelkörper                                | 81.99.1a↔ | Arthroskopische Revision eines Gelenkes, Kniegelenk              |
| 81.65.11↔ | Vertebroplastik, 2 Wirbelkörper                                | 81.99.1b↔ | Arthr Revision e Gel, Proximales Tibiofibulargelenk              |
| 81.65.12↔ | Vertebroplastik, 3 Wirbelkörper                                | 81.99.1c↔ | Arthroskopische Revision eines Gelenkes, Oberes Sprunggelenk     |
| 81.65.13↔ | Vertebroplastik, 4 und mehr Wirbelkörper                       | 81.99.1d↔ | Arthroskopische Revision eines Gelenkes, Unteres Sprunggelenk    |
| 81.65.99↔ | Vertebroplastik, sonstige                                      | 81.99.1e↔ | Arthr Revision e Gel, Fuss und Zehengelenk sonstige              |
| 81.66.00↔ | Kyphoplastik, n.n.bez.   | 81.99.1f↔ | Arthr Revision e Gelenkes, Metatarsophalangealgelenk             |
| 81.66.10↔ | Kyphoplastik, 1 Wirbelkörper                                   | 81.99.1g↔ | Arthroskopische Revision eines Gelenkes, Zehengelenk             |
| 81.66.11↔ | Kyphoplastik, 2 Wirbelkörper                                   | 81.99.20↔ | Offen chirurgische Revision eines Gelenkes, n.n.bez.             |
| 81.66.12↔ | Kyphoplastik, 3 Wirbelkörper                                   | 81.99.21↔ | Offen Chir Revision e Gelenkes, Humeroglenoidalgelenk            |
| 81.66.13↔ | Kyphoplastik, 4 und mehr Wirbelkörper                          | 81.99.22↔ | Offen Chir Revision eines Gelenkes, Akromioklavikulargelenk      |
| 81.66.99↔ | Kyphoplastik, sonstige   | 81.99.23↔ | Offen Chir Revision e Gelenkes, Sternoklavikulargelenk           |
| 81.71.00↔ | Arthropl m Implant a Metakarpophal und lpg, n.n.bez.           | 81.99.24↔ | Offen chirurgische Revision eines Gelenkes, Ellbogen             |
| 81.72↔    | Arthropl ohne Implantat am Metakarpophal- und IPG              | 81.99.25↔ | Offen chirurgische Revision eines Gelenkes, Handgelenk           |
| 81.73↔    | Totaler Handgelenkersatz                                       | 81.99.26↔ | Offen chirurgische Revision eines Gelenkes, Iliosakralgelenk     |
| 81.74.00↔ | Arthropl mit Implant a Karpok oder Karpomgel, n.n.bez.         | 81.99.27↔ | Offen chirurgische Revision eines Gelenkes, Symphyse             |
| 81.74.10↔ | Implantation einer Daumensattelgelenkendoprothese              | 81.99.28↔ | Offen chirurgische Revision eines Gelenkes, Hüftgelenk           |
| 81.74.99↔ | Arthropl mit Implant a Karpok oder Karpomgel, sonstige         | 81.99.29↔ | Offen chirurgische Revision eines Gelenkes, sonstige             |
| 81.75↔    | Arthropl ohne Implantat am Karpokarpal- oder KMKG              | 81.99.2a↔ | Offen chirurgische Revision eines Gelenkes, Kniegelenk           |
| 81.79.10↔ | Implantation einer sonstigen Fingergelenkendoprothese          | 81.99.2b↔ | Offen Chir Revision e Gel, Prox Tibiofibulargelenk               |
| 81.79.99↔ | Arthropl m Implant a Metakarpophal und lpg, sonstige           | 81.99.2c↔ | Offen chirurgische Revision eines Gelenkes, Oberes Sprunggelenk  |
| 81.84↔    | Totalprothese des Ellbogens                                    | 81.99.2d↔ | Offen chirurgische Revision eines Gelenkes, Unteres Sprunggelenk |
| 81.85.00↔ | Sonstige Rekonstruktion am Ellbogen, n.n.bez.                  |           |  |
| 81.85.10↔ | Sonstige Reko a Ellb, Ref e osteoch Fragm, arthr               |           |  |
| 81.85.11↔ | Sonstige Reko a Ellb, Ref e osteoch Fragm, ofn chr             |           |  |
| 81.85.12↔ | So Reko a Ellb, Subchondrale Spongiosplastik, arthr            |           |  |
| 81.85.13↔ | So Reko a Ellb, Subchondrale Spongplast, ofn chr               |           |  |
| 81.85.14↔ | S Rk a Ellb, Knrpltx u Implnt v ivt hrg Gwklt, arthr           |           |  |

|           |  |           |  |
|-----------|--|-----------|--|
| 81.99.2e↔ | Offen Chir Rev e Gel, Fuss und Zehengelenk sonstige              | 81.99.98↔ | Sonstige offen Chir Op an Gel und Gelkn, Hüftgel                   |
| 81.99.2f↔ | Offen Chir Revision e Gel, Metatarsophalangealgelenk             | 81.99.99↔ | Sonstige Operationen an Gelenken und Gelenkstrukturen, sonstige    |
| 81.99.2g↔ | Offen chirurgische Revision eines Gelenkes, Zehengelenk          | 81.99.9a↔ | So offen Chir Op an Gel und Gelkn, Prox Tibiofibgel                |
| 81.99.30↔ | Arthroskopische Operationen am Gelenkknorpel, n.n.bez.           | 81.99.9b↔ | Sonstige offen Chir Op an Gel und Gelkn, Ob Sg                     |
| 81.99.31↔ | Arthr Operation a Gelenkknorpel, Humeroglenoidalgelenk           | 81.99.9c↔ | So offen Chir Op an Gel und Gelkn, Unteres Sprunggelenk            |
| 81.99.32↔ | Arthr Operation a Gelenkknorpel, Akromklavikgel                  | 81.99.9e↔ | So offen Chir Op an Gel und Gelkn, Fuss und Zehen, So              |
| 81.99.33↔ | Arthr Operation a Gelenkknorpel, Sternoklavikulargelenk          | 81.99.9f↔ | Sonstige offen Chir Op an Gel und Gelkn, Metatarsgel               |
| 81.99.34↔ | Arthroskopische Operation am Gelenkknorpel, Ellbogen             | 81.99.9g↔ | Sonstige offen Chir Op an Gel und Gelkn, Zehengelenk               |
| 81.99.35↔ | Arthroskopische Operation am Gelenkknorpel, Handgelenk           | 82.01.00↔ | Exploration an der Handsehnscheide, n.n.bez.                       |
| 81.99.36↔ | Arthroskopische Operation am Gelenkknorpel, Iliosakralgelenk     | 82.01.10↔ | Exploration an der Handsehnscheide, Extensoren                     |
| 81.99.37↔ | Arthroskopische Operation am Gelenkknorpel, Symphyse             | 82.01.11↔ | Exploration an der Handsehnscheide, Flexoren                       |
| 81.99.38↔ | Arthroskopische Operation am Gelenkknorpel, Hüftgelenk           | 82.01.99↔ | Exploration an der Handsehnscheide, sonstige                       |
| 81.99.39↔ | Arthroskopische Operationen am Gelenkknorpel, sonstige           | 82.02↔    | Myotomie an der Hand   |
| 81.99.3a↔ | Arthr Operation a Gelkn und an D Menisken, Kniegelenk            | 82.04↔    | Inzision und Drainage von Palmar- oder Thenarraum                  |
| 81.99.3b↔ | Arthr Operation a Gelkn, Proximales Tibiofibulargelenk           | 82.09.00↔ | Sonstige Inzision an den Weichteilen der Hand, n.n.bez.            |
| 81.99.3c↔ | Arthroskopische Operation am Gelenkknorpel, Oberes Sprunggelenk  | 82.09.10↔ | S Inzs an D Weicht d Hnd, Shnnfchsplting an d Hnd                  |
| 81.99.3d↔ | Arthroskopische Operation am Gelenkknorpel, Unteres Sprunggelenk | 82.09.99↔ | Sonstige Inzision an den Weichteilen der Hand, sonstige            |
| 81.99.3e↔ | Arthr Operation a Gelkn, Fuss und Zehengelenk sonstige           | 82.11.00↔ | Tenotomie der Hand, n.n.bez.                                       |
| 81.99.3f↔ | Arthr Operation a Gelkn, Metatarsophalangealgelenk               | 82.11.10↔ | Tenotomie der Hand, Handgelenk, perkutan                           |
| 81.99.3g↔ | Arthroskopische Operation am Gelenkknorpel, Zehengelenk          | 82.11.11↔ | Tenotomie der Hand, Finger, perkutan                               |
| 81.99.40↔ | Offen chirurgische Operationen am Gelenkknorpel, n.n.bez.        | 82.11.20↔ | Tenotomie der Hand, offen chirurgisch                              |
| 81.99.41↔ | Offen Chir Operation a Gelkn, Humeroglenoidalgelenk              | 82.11.99↔ | Tenotomie der Hand, sonstige                                       |
| 81.99.42↔ | Offen Chir Operation a Gelenkknorpel, Akromklavikgel             | 82.12↔    | Fasziotomie der Hand   |
| 81.99.43↔ | Offen Chir Operation a Gelkn, Sternoklavikulargelenk             | 82.19.00↔ | Sonstige Durchtrennung von Weichteilen der Hand, n.n.bez.          |
| 81.99.44↔ | Offen chirurgische Operation am Gelenkknorpel, Ellbogen          | 82.19.10↔ | So Durchtr v Weichteilen d Hand, Durchtr v Mn d Hand               |
| 81.99.45↔ | Offen chirurgische Operation am Gelenkknorpel, Handgelenk        | 82.19.99↔ | Sonstige Durchtrennung von Weichteilen der Hand, sonstige          |
| 81.99.46↔ | Offen chirurgische Operation am Gelenkknorpel, Iliosakralgelenk  | 82.21↔    | Exzision einer Läsion an einer Sehnscheide der Hand                |
| 81.99.47↔ | Offen chirurgische Operation am Gelenkknorpel, Symphyse          | 82.22↔    | Exzision einer Läsion an einem Handmuskel                          |
| 81.99.48↔ | Offen chirurgische Operation am Gelenkknorpel, Hüftgelenk        | 82.29↔    | Exzision einer anderen Läsion an den Weichteilen der Hand          |
| 81.99.49↔ | Offen chirurgische Operation am Gelenkknorpel, sonstige          | 82.33↔    | Sonstige Tenonektomie an der Hand                                  |
| 81.99.4a↔ | Offen Chir Operation a Gelkn und an D Menisken, Kniegel          | 82.35.00↔ | Sonstige Fasziektomie der Hand, n.n.bez.                           |
| 81.99.4b↔ | Offen Chir Op a Gelkn, Proximales Tibiofibulargelenk             | 82.35.10↔ | Sonstige Fasziektomie der Hand, Fasziektomie der Hohlhand          |
| 81.99.4c↔ | Offen Chir Operation a Gelkn, Oberes Sprunggelenk                | 82.35.11↔ | So Faszieekt d Hand, Faszieekt d Hand u Fng m Neurolysis           |
| 81.99.4d↔ | Offen Chir Operation a Gelkn, Unteres Sprunggelenk               | 82.35.12↔ | S Faszieekt d Hnd, Faszieekt d Hnd u Fng m Neurolysis u Artriolyis |
| 81.99.4e↔ | Offen Chir Op a Gelkn, Fuss und Zehengelenk sonstige             | 82.35.13↔ | S Faszieekt d Hnd, Faszieekt d Hnd u Fng m Arthrlyis               |
| 81.99.4f↔ | Offen Chir Operation a Gelkn, Metatarsophalangealgelenk          | 82.35.99↔ | Sonstige Fasziektomie der Hand, sonstige                           |
| 81.99.4g↔ | Offen chirurgische Operation am Gelenkknorpel, Zehengelenk       | 82.36↔    | Sonstige Myektomie der Hand  |
| 81.99.50↔ | Arthrorise und Temporäre Fixation eines Gelenkes, n.n.bez.       | 82.39.00↔ | Sonstige Exzision von Weichteilen der Hand, n.n.bez.               |
| 81.99.51↔ | Arthr und Temporäre Fix e Gel, Humeroglenoidalgelenk             | 82.39.10↔ | So Exz v Weicht d Hand, Exz v Sehnscheiden d Hand                  |
| 81.99.52↔ | Arthr und Temporäre Fixation e Gelenkes, Akromklavikgel          | 82.39.99↔ | Sonstige Exzision von Weichteilen der Hand, sonstige               |
| 81.99.53↔ | Arthr und Temporäre Fix e Gel, Sternoklavikulargelenk            | 82.41↔    | Naht an einer Sehnscheide der Hand                                 |
| 81.99.54↔ | Arthrorise und Temporäre Fixation eines Gelenkes, Ellbogen       | 82.42↔    | Sekundäre Naht an einer Beugesehne der Hand                        |
| 81.99.55↔ | Arthrorise und Temporäre Fixation eines Gelenkes, Handgelenk     | 82.43↔    | Sekundäre Naht an einer anderen Sehne der Hand                     |
| 81.99.56↔ | Arthr und Temporäre Fix e Gelenkes, Iliosakralgelenk             | 82.44↔    | Sonstige Naht an einer Beugesehne der Hand                         |
| 81.99.57↔ | Arthrorise und Temporäre Fixation eines Gelenkes, Symphyse       | 82.45↔    | Sonstige Naht an einer anderen Sehne der Hand                      |
| 81.99.58↔ | Arthrorise und Temporäre Fixation eines Gelenkes, Hüftgelenk     | 82.46.00↔ | Naht an Muskel oder Faszie der Hand, n.n.bez.                      |
| 81.99.59↔ | Arthrorise und Temporäre Fixation, sonstige                      | 82.46.10↔ | Naht an Muskel oder Fasz d Hand, Naht an e Fasz d Hand             |
| 81.99.5a↔ | Arthrorise und Temporäre Fixation eines Gelenkes, Kniegelenk     | 82.46.20↔ | Naht an M oder Fasz d Hand, Naht an e M d Hand                     |
| 81.99.5b↔ | Arthr und Temporäre Fix e Gel, Prox Tibiofibulargelenk           | 82.46.99↔ | Naht an Muskel oder Faszie der Hand, sonstige                      |
| 81.99.5c↔ | Arthr und Temporäre Fix e Gelenkes, Oberes Sprunggelenk          | 82.51↔    | Verlängerung einer Sehne der Hand                                  |
| 81.99.5d↔ | Arthr und Temporäre Fix e Gel, Unteres Sprunggelenk              | 82.52↔    | Verkürzung einer Sehne der Hand                                    |
| 81.99.5e↔ | Arthr und Temporäre Fix e Gel, Fuss und Zehen, sonstige          | 82.53↔    | Reinsertion einer Sehne der Hand                                   |
| 81.99.5f↔ | Arthr und Temporäre Fix e Gel, Metatarsgel                       | 82.54↔    | Reinsertion eines Muskels der Hand                                 |
| 81.99.5g↔ | Arthrorise und Temporäre Fixation eines Gelenkes, Zehengelenk    | 82.55↔    | Sonstige Längenänderung an Muskel oder Sehne der Hand              |
| 81.99.80↔ | Sonstige Arthr Op an Gel und Gelstrukt, n.n.bez.                 | 82.56↔    | Sonstiger Transfer oder Transplantation einer Sehne der Hand       |
| 81.99.81↔ | Sonstige Arthr Op an Gel und Gelstrukt, Handglenk                | 82.57.00↔ | Sonstige Transposition einer Sehne der Hand, n.n.bez.              |
| 81.99.82↔ | Sonstige Arthr Op an Gel und Gelstrukt, Kniegel                  | 82.57.10↔ | So Transp e Sehn d Hand, Transp e Beugesehne d Hand                |
| 81.99.83↔ | Sonstige Arthr Op an Gel und Gelstrukt, Ob Sprunggelenk          | 82.57.99↔ | Sonstige Transposition einer Sehne der Hand, sonstige              |
| 81.99.89↔ | Sonstige Arthr Op an Gel und Gelstrukt, sonstige                 | 82.58↔    | Sonstiger Transfer oder Transplantation eines Handmuskels          |
| 81.99.90↔ | Sonstige offen Chir Operationen an Gel und Gelkn                 | 82.59↔    | Sonstige Transposition eines Handmuskels                           |
| 81.99.91↔ | Sonstige offen Chir Op an Gel und Gelkn, Humerogel               | 82.61↔    | Pollizisation mit Übertragung von Nerven und Blutversorgung        |
| 81.99.92↔ | Sonstige offen Chir Op an Gel und Gelkn, Akromklavikgel          | 82.69↔    | Sonstige Rekonstruktion des Daumens                                |
| 81.99.93↔ | So offen Chir Op an Gel und Gelkn, Sternoklavigel                | 82.71↔    | Rekonstruktion eines Ringbandes                                    |
| 81.99.94↔ | Sonstige offen Chir Operationen an Gel und Gelkn, Ellb           | 82.72.00↔ | Plast Op an d Hand m M o FaszTransplantat, n.n.bez.                |
| 81.99.95↔ | So offen Chir Op an Gel u Gelkn, Prox Radioulnargelenk           | 82.72.10↔ | Plist Op an d Hnd m M o FszTx, Plist Op m M o FszTx, an e Fng      |
| 81.99.96↔ | Sonstige offen Chir Operationen an Gel und Gelkn, Hdgel          | 82.72.11↔ | Plist Op anHndM/FszTx, Plist OpM/FszTx, an snst TeilHnd            |
| 81.99.97↔ | Sonstige offen Chir Op an Gel und Gelkn, Iliosgel                | 82.72.99↔ | Plast Op an d Hand m M o FaszTransplantat, sonstiges               |
|           |  | 82.79↔    | Plast OP an der Hand mit anderem Tx oder Implant                   |
|           |  | 82.81↔    | Transfer eines Fingers, ausgenommen Daumen                         |

|           |   |           |  |
|-----------|---|-----------|--|
| 82.82↔    | Plastische Rekonstruktion einer Spalthand                         | 84.51.99↔ | Einsetzen von interkorporellen Implantaten, sonstige             |
| 82.83↔    | Plastische Rekonstruktion bei Makrodaktylie                       | 84.55.00↔ | Einsetzen von Knochenersatzmaterial, n.n.bez.                    |
| 82.84↔    | Plastische Rekonstruktion bei Mallet-Finger                       | 84.55.10↔ | Einsetzen von Knochenersatzmaterial, Skap, Klav, Rip und Sternum |
| 82.85↔    | Sonstige Tenodese an der Hand                                     | 84.55.11↔ | Einsetzen von Knochenersatzmaterial, Humerus                     |
| 82.86.00↔ | Sonstige Tenoplastik an der Hand, n.n.bez.                        | 84.55.12↔ | Einsetzen von Knochenersatzmaterial, Radius und Ulna             |
| 82.86.10↔ | So Tenopl an d Hand, Tenopl von Beugesehnen d Hand                | 84.55.13↔ | Einsetzen von Knochenersatzmaterial, Karpalia und Metakarpalia   |
| 82.86.11↔ | S Tnpl an d Hnd, Schffng e Trnspntlgrs f Shn an d Hnd             | 84.55.14↔ | Einsetzen von Knochenersatzmaterial, Phalangen der Hand          |
| 82.86.12↔ | S Tnpl an d Hnd, Rv e Shnmpl an d Hnd (h Wchs)                    | 84.55.15↔ | Einsetzen von Knochenersatzmaterial, Becken                      |
| 82.86.13↔ | So Tenopl an d Hand, Wechsel e Sehnenimpl an d Hand               | 84.55.16↔ | Einsetzen von Knochenersatzmaterial, Femur                       |
| 82.86.99↔ | Sonstige Tenoplastik an der Hand, sonstige                        | 84.55.17↔ | Einsetzen von Knochenersatzmaterial, Patella                     |
| 82.89.00↔ | Sonstige plastische Operationen an der Hand, n.n.bez.             | 84.55.18↔ | Einsetzen von Knochenersatzmaterial, Tibia                       |
| 82.89.10↔ | So Plast Op an d Hand, Sehnscheidenplastik an d Hand              | 84.55.19↔ | Einsetzen von Knochenersatzmaterial, Fibula                      |
| 82.89.11↔ | S Plst Op an d Hnd, Knöchrm Rf v Bändr d Hnd, Hndwr v Mthnd       | 84.55.20↔ | Einsetzen von Knochenersatzmaterial, Tarsalia und Metatarsalia   |
| 82.89.12↔ | S Plst Op an d Hnd, Knöchrm Rf v Bändr d Hnd, S Bändr d Hnd       | 84.55.21↔ | Einsetzen von Knochenersatzmaterial, Phalangen des Fußes         |
| 82.89.13↔ | S Plst Op an Hnd, Glübrigreifnd Weichteildstrktion b kng Anm Hnd  | 84.55.29↔ | Einsetzen von Knochenersatzmaterial, Andere Lokalisation         |
| 82.89.14↔ | So Plast Op an d Hand, Radialisation b kong Anom d Hand           | 84.55.30↔ | Enstz v Knchnrsmt, Implnt, Rv o Wchs e Knchnteilstz              |
| 82.89.15↔ | S Plst Op an d Hnd, Rs v Schnürmrgn m plstschr Rk b kng Anm d Hnd | 84.55.99↔ | Einsetzen von Knochenersatzmaterial, sonstige                    |
| 82.89.16↔ | So Plast Op an d Hand, Transfer e Zehe als Fingerersatz           | 84.59↔    | Einsetzen von sonstiger vertebralen Vorrichtung                  |
| 82.89.99↔ | Sonstige plastische Operationen an der Hand, sonstige             | 84.60↔    | Einsetzen von Diskusprothese, nicht näher bezeichnet             |
| 82.91↔    | Lösung von Adhäsionen an der Hand                                 | 84.61↔    | Einsetzen von partieller Diskusprothese, zervikal                |
| 82.99.00↔ | Sonstige Op an M, Sehne und Fasz d Hand, n.n.bez.                 | 84.62↔    | Einsetzen von totaler Diskusprothese, zervikal                   |
| 82.99.10↔ | So Op an M, Sehn und Fasz d Hand, So Op an Sehn d Hand            | 84.63↔    | Einsetzen von Diskusprothese, thorakal                           |
| 82.99.20↔ | So Op an M, Sehn und Fasz d Hand, So Op an Fasz d Hand            | 84.64↔    | Einsetzen von partieller Diskusprothese, lumbosakral             |
| 82.99.30↔ | So Op an M, Sehn und Fasz d Hand, So Op an Mn d Hand              | 84.65↔    | Einsetzen von totaler Diskusprothese, lumbosakral                |
| 82.99.99↔ | Sonstige Op an M, Sehne und Fasz d Hand, sonstige                 | 84.66.00↔ | Rev o Ersetz von künstl Diskproth, zervikal, n.n.bez.            |
| 83.83↔    | Plastische Rekonstruktion eines Ringbandes                        | 84.66.10↔ | Ersetzen von künstlicher Diskusprothese, zervikal                |
| 83.84↔    | Lösung eines Klumpfusses, n.a.klass.                              | 84.66.20↔ | Revision von künstlicher Diskusprothese, zervikal                |
| 84.21↔    | Daumen-Replantation   | 84.66.99↔ | Rev o Ersetz von künstl Diskproth, zervikal, sonstige            |
| 84.22↔    | Finger-Replantation (ausser Daumen)                               | 84.67↔    | Revision oder Ersetzen von künstlicher Diskusprothese, thorakal  |
| 84.23.00↔ | Replantation von Vorderarm, Handgelenk oder Hand, n.n.bez.        | 84.68.00↔ | Rev o Ersetz von künstl Diskproth, lumbosakr, n.n.bez.           |
| 84.23.10↔ | Repl von Vorderarm, Hdgel o Hand, Repl von Vorderarm              | 84.68.10↔ | Ersetzen von künstlicher Diskusprothese, lumbosakral             |
| 84.23.11↔ | Repl von Vorderarm, Hdgel o Hand, Repl von Hdgel o Hand           | 84.68.20↔ | Revision von künstlicher Diskusprothese, lumbosakral             |
| 84.23.99↔ | Replantation von Vorderarm, Handgelenk oder Hand, sonstige        | 84.68.99↔ | Rev o Ersetz von künstl Diskproth, lumbosakr, sonstige           |
| 84.25↔    | Zehen-Replantation  | 84.69.00↔ | Revision oder Ersetzen von künstlicher Diskusprothese, n.n.bez.  |
| 84.26↔    | Fuss-Replantation   | 84.69.10↔ | Ersetzen von künstlicher Diskusprothese                          |
| 84.27.00↔ | Replantation von Unterschenkel oder Sprunggelenk, n.n.bez.        | 84.69.20↔ | Revision von künstlicher Diskusprothese                          |
| 84.27.10↔ | Repl von Us o Sg, Repl vom Us i Kniebereich                       | 84.69.99↔ | Revision oder Ersetzen von künstlicher Diskusprothese, sonstige  |
| 84.27.99↔ | Replantation von Unterschenkel oder Sprunggelenk, sonstige        | 84.81.00↔ | Revision von interspinösen Implantaten, n.n.bez.                 |
| 84.28↔    | Oberschenkel-Replantation   | 84.81.20↔ | Revision von interspinösen Implantaten                           |
| 84.51.00↔ | Einsetzen von interkorporellen Implantaten, n.n.bez.              | 84.81.99↔ | Revision von interspinösen Implantaten, sonstige                 |
| 84.51.10↔ | Einsetzen von interkorporellen Cages, 1 Segment                   | 84.82↔    | Eins od Ersetz v Vorricht z dyn Stab m Pedikelschr               |
| 84.51.11↔ | Einsetzen von interkorporellen Cages, 2 Segmente                  | 84.83↔    | Revision v Vorricht z dyn Stab m Pedikelschr                     |
| 84.51.12↔ | Einsetzen von interkorporellen Cages, 3 Segmente                  | 84.84↔    | Einsetzen oder Ersetzen von Facetten-gelenksprothesen            |
| 84.51.13↔ | Einsetzen von interkorporellen Cages, 4 oder mehr Segmente        | 84.85↔    | Revision von Facettengelenksprothesen                            |

### Prozedur EML-16

|           |  |           |   |
|-----------|--|-----------|---|
| 03.09.10↔ | Zugang zur Halswirbelsäule, n.n.bez.                     | 03.09.20↔ | Zugang zur Brustwirbelsäule, n.n.bez.                     |
| 03.09.11↔ | Zugang zur Halswirbelsäule, ventral, 1 Segment           | 03.09.21↔ | Zugang zur Brustwirbelsäule, ventral, 1 Segment           |
| 03.09.12↔ | Zugang zur Halswirbelsäule, ventral, 2 Segmente          | 03.09.22↔ | Zugang zur Brustwirbelsäule, ventral, 2 Segmente          |
| 03.09.13↔ | Zugang zur Halswirbelsäule, ventral, 3 und mehr Segmente | 03.09.23↔ | Zugang zur Brustwirbelsäule, ventral, 3 und mehr Segmente |
| 03.09.14↔ | Zugang zur Hws (d Laminot o Hemilekt), dors, 1 Segment   | 03.09.24↔ | Zugang zur Bws (d Laminot o Hemilekt), dors, 1 Segment    |
| 03.09.15↔ | Zugang zur Hws (d Laminot o Hemilekt), dors, 2 Segmente  | 03.09.25↔ | Zugang zur Bws (d Laminot o Hemilekt), dors, 2 Segmente   |
| 03.09.16↔ | Zugang z Hws (d Laminot o Hemilekt), dors, 3 u mehr Seg  | 03.09.26↔ | Zugang z Bws (d Laminot o Hemilekt), dors, 3 u mehr Seg   |
| 03.09.17↔ | Zugang zum kraniozervikalem Uebergang                    | 03.09.29↔ | Zugang zur Brustwirbelsäule, sonstige                     |
| 03.09.19↔ | Zugang zur Halswirbelsäule, sonstige                     |           |   |

### Prozedur EML-17

|           |  |           |  |
|-----------|--|-----------|--|
| 77.09.30↔ | Spekt aanz Kn, oh Gschk, Spekt a Bcknkn, oh EnlMdrtrg            | 77.19.33↔ | Knchnzs an and näh bz Knch, oh Gschk, Knchnzs a Bcknkn, Drain    |
| 77.09.31↔ | Sequesstrkt a.a.bz. Knch, oh Gschk, Spuestrkt a Bcknkn, Mdrtrg   | 77.19.39↔ | Knchnzs an and näh bz Knch, oh Gschk, S Knchnzs a Bcknkn         |
| 77.19.30↔ | Knchnzs a.a.bz. Knch, oh Gschk, Knchnzs Bcknkn, Explr/Knchnb     | 77.29.30↔ | S Keilsteot an and näh bz Knch, auss Gschk, Keilsteot a Bcknkn   |
| 77.19.31↔ | Knchnzs an and näh bz Knch, oh Gschk, Knchnzs a Bcknkn, Frmdkntf | 77.39.30↔ | S Knchdrchtr an and näh bz Knch, auss Gschk, (D)Rtitionssttm a B |
| 77.19.32↔ | Knchnzs a.a.bz. Knch, oh Gschk, Knchnzs Bcknkn, Enl/EntfMdrtrg   | 77.39.31↔ | S Knchdrchtr an and näh bz Knch, auss Gschk, Krtkt b Sgmnttr a B |
|           |  | 77.39.32↔ | S Kndtr aanz Kn, auss Gschk, Kmpl(md)Osteot(m Achsnk) a B        |

|           |   |           |  |
|-----------|---|-----------|--|
| 77.39.39↔ | S Knochdrchtr an and näh bz Knch, auss Gschk, S Knochdrchtr a B | 78.19.22↔ | Off Rep e Fx So Teile d Beckens m Knochfix d Fixat ext       |
| 77.69.12↔ | Lokale Resektion von Knochenläsion oder -gewebe am Becken       | 78.29.30↔ | Temporäre Epiphyseodese am Becken                            |
| 77.69.22↔ | Lk Rs v Knchläs o Gw an and näh bz Knch, auss Gschk, Dbr a B    | 78.29.31↔ | Permanente Epiphyseodese am Becken                           |
| 77.89.30↔ | Sonstige partielle Knochenresektion am Becken                   | 78.29.32↔ | Therapeutische Epiphyseolyse am Becken                       |
| 77.99.30↔ | Totale Knochenresektionen am Becken                             | 78.29.39↔ | Sonstige Verkürzungsosteotomie am Becken                     |
| 78.09.30↔ | Knochtx a Be, Gefgestielt mit mikrovasculärer Anast             | 78.39.20↔ | Verlängerungsosteotomie am Becken                            |
| 78.09.31↔ | Knochtx a Be, Gefgestielt ohne mikrovasculärer Anast            | 78.49.12↔ | Sonstige plastische Rekonstruktion am Becken                 |
| 78.09.32↔ | Knochentransplantation am Becken, allogene                      | 79.19.20↔ | Geschl Reposition e Fx d Beckens mit inn Knochfix            |
| 78.09.33↔ | Knorpel-Knochentransplantation am Becken                        | 79.29.20↔ | Offene Reposition e Fx d Beckens ohne Inn Knochfix           |
| 78.09.39↔ | S Knchtx a B (z.B. Atg Spng, krtksp Spn, N Gfgstiels Tx)        | 79.39.29↔ | Off Rep e Fx sonstiger Teile d Beckens m inn Knochfix        |
| 78.19.20↔ | Geschl Reposition e Fx d Beckens m Knochfix d Fixat ext         | 81.40.30↔ | Rk a Hüftgl, Arthrpl a Hüftgl m Osteot d Bckns, S Osteot     |
|           |   | 81.40.31↔ | Rk a Hüftgl, Arthrpl a Hüftgl m Osteot d Bckns, Trplsteotmie |

**Prozedur EML-18**

|           |   |           |   |
|-----------|---|-----------|---|
| 00.80↔    | Revision einer Knieprothese, total (alle Komponenten)           | 77.11.20↔ | S Kniz oh Kndtr Skp,Klv,Rp,Strn,Kniz a Rp,Strn,Explr u Knb      |
| 00.81↔    | Revision einer Knieprothese, Tibiakomponente                    | 77.11.21↔ | S Kniz oh Kndtr an Skp,Klv,Rp u Strn,Kniz an Rp u Strn,Frmdkntf |
| 00.83↔    | Revision einer Knieprothese, Patellarkomponente                 | 77.11.22↔ | S Kniz oh Kndtr a Skp,Klv,Rp,Strn,Kniz a Rp,Strn,Enl Entf Mdrtr |
| 00.84↔    | Revision einer Kniototalendoprothese, Tibialiner                | 77.11.23↔ | S Kniz oh Kndtr an Skp,Klv,Rp u Strn,Kniz an Rp u Strn,Drain    |
| 77.01.00↔ | Sepuestrekt an Skapula, Klav, Rip und Sternum, n.n.bez.         | 77.11.99↔ | S Knchnzs oh Knchdrchtr an Skp, Klv, Rp u Strn, S               |
| 77.01.10↔ | Spuestrkt an Skp/Klv/Rp/Strn/Spuestrkt an Skp/Klv, oh EnlMdrtrg | 77.12.00↔ | Sonstige Knochinzis ohne Knochdurchtr a Hum, n.n.bez.           |
| 77.01.11↔ | Spuestrkt an Skp, Klv, Rp/Strn, Spuestrkt an Skp/Klv,EnlMdrtrg  | 77.12.10↔ | So Knochinzis oh Knochdurchtr a Hum, Explor u Knochenbo         |
| 77.01.20↔ | Spuestrkt an Skp/Klv/Rp/Strn, Spuestrkt an Rp/Strn,/Mdrtrg      | 77.12.11↔ | Sonstige Knochinzis ohne Knochdurchtr a Hum, Fremdkentf         |
| 77.01.21↔ | Spuestrkt an Skp, Klv, Rp/Strn, Spuestrkt an Rp/Strn,EnlMdrtrg  | 77.12.12↔ | S Knchnzs oh Knchdrchtr a Hm, Enl u Entf e Mdrtrg               |
| 77.01.99↔ | Sepuestrekt an Skapula, Klav, Rip und Sternum, sonstige         | 77.12.13↔ | Sonstige Knocheninzision ohne Knochdurchtr a Hum, Drain         |
| 77.02.00↔ | Sequestrektomie am Humerus, n.n.bez.                            | 77.12.99↔ | Sonstige Knochinzis ohne Knochdurchtr a Hum, sonstige           |
| 77.02.10↔ | Sequestrektomie a Hum, ohne Einl e Medikamententrägers          | 77.13.00↔ | So Knochinzis oh Knochdurchtr an Rad und Ulna, n.n.bez.         |
| 77.02.11↔ | Sequestrektomie a Hum, mit Einl e Medikamententrägers           | 77.13.10↔ | S Knchnzs oh Knchdrchtr an Rd u Uln, Explr u Knchnb             |
| 77.02.99↔ | Sequestrektomie am Humerus, sonstige                            | 77.13.11↔ | So Knochinzis oh Knochdurchtr an Rad u Ulna, Fremdkentf         |
| 77.03.00↔ | Sequestrektomie an Radius und Ulna, n.n.bez.                    | 77.13.12↔ | S Knchnzs oh Knchdrchtr an Rd u Uln, Enl o Entf e Mdrtrg        |
| 77.03.10↔ | Sequestrektomie an Radius und Ulna, ohne Einl e Medtrg          | 77.13.13↔ | So Knochinzis oh Knochdurchtr an Rad und Ulna, Drain            |
| 77.03.11↔ | Sequestrektomie an Radius und Ulna, m Einl e Medtrg             | 77.13.99↔ | So Knochinzis oh Knochdurchtr an Rad und Ulna, So               |
| 77.03.99↔ | Sequestrektomie an Radius und Ulna, sonstige                    | 77.14.00↔ | S Knchnzs oh Knchdrchtr an Krpl u Mtkrpl, n.n.bz.               |
| 77.04.00↔ | Sequestrektomie an Karpalia und Metakarpalia, n.n.bez.          | 77.14.10↔ | S Knchnzs oh Knchdrchtr an Krpl u Mtkrpl, Explr u Knchnb        |
| 77.04.10↔ | Sepuestrekt an Karpal und Metakarpal, oh Einl e Medtrg          | 77.14.11↔ | S Knchnzs oh Knchdrchtr an Krpl u Mtkrpl, Frmdkntf              |
| 77.04.11↔ | Sepuestrekt an Karpal und Metakarpal, m Einl e Medtrg           | 77.14.12↔ | S Knchnzs oh Knchdrchtr an Krpl u Mtkrpl, Enl u Entf e Mdrtrg   |
| 77.04.99↔ | Sequestrektomie an Karpalia und Metakarpalia, sonstige          | 77.14.13↔ | S Knchnzs oh Knchdrchtr an Krpl u Mtkrpl, Drain                 |
| 77.06.00↔ | Sequestrektomie an der Patella, n.n.bez.                        | 77.14.99↔ | S Knchnzs oh Knchdrchtr an Krpl u Mtkrpl, S                     |
| 77.06.10↔ | Sequestrektomie an d Patella, ohne Einl e Medtrg                | 77.16.00↔ | So Knochinzis oh Knochdurchtr an d Patel, n.n.bez.              |
| 77.06.11↔ | Sequestrektomie an d Patella, m Einl e Medtrg                   | 77.16.10↔ | S Knchnzs oh Knchdrchtr an d Ptl, Explr u Knchnb                |
| 77.06.99↔ | Sequestrektomie an der Patella, sonstige                        | 77.16.11↔ | So Knochinzis oh Knochdurchtr an d Patel, Fremdkentf            |
| 77.07.00↔ | Sequestrektomie an Tibia und Fibula, n.n.bez.                   | 77.16.12↔ | S Knchnzs oh Knchdrchtr an d Ptl, Enl u Entf e Mdrtrg           |
| 77.07.10↔ | Sequestrektomie an Tibia und Fib, ohne Einl e Medtrg            | 77.16.13↔ | Sonstige Knochinzis oh Knochdurchtr an d Patella, Drain         |
| 77.07.11↔ | Sequestrektomie an Tibia und Fib, m Einl e Medtrg               | 77.16.99↔ | So Knochinzis oh Knochdurchtr an d Patel, So                    |
| 77.07.99↔ | Sequestrektomie an Tibia und Fibula, sonstige                   | 77.17.00↔ | So Knochinzis oh Knochdurchtr an Tib und Fib, n.n.bez.          |
| 77.08.00↔ | Sequestrektomie an Tarsalia und Metatarsalia, n.n.bez.          | 77.17.10↔ | S Knchnzs oh Knchdrchtr an Tb u Fb, Explr u Knchnb              |
| 77.08.10↔ | Sepuestrekt an Tarsalia und Metatars, oh Einl e Medtrg          | 77.17.11↔ | So Knochinzis oh Knochdurchtr an Tib u Fib, Fremdkentf          |
| 77.08.11↔ | Sepuestrekt an Tarsalia und Metatars, m Einl e Medtrg           | 77.17.12↔ | S Knchnzs oh Knchdrchtr an Tb u Fb, Enl u Entf e Mdrtrg         |
| 77.08.99↔ | Sequestrektomie an Tarsalia und Metatarsalia, sonstige          | 77.17.13↔ | So Knochinzis oh Knochdurchtr an Tibia und Fib, Drain           |
| 77.09.00↔ | Sepuestrekt an and näh bez Knoch, oh Gschk, n.n.bez.            | 77.17.99↔ | So Knochinzis oh Knochdurchtr an Tibia und Fib, So              |
| 77.09.10↔ | Sqekt aanbz Kn,oh Gschk,Sqekt a d Phl d Hnd,oh EnlMdrtrg        | 77.18.00↔ | S Knchnzs oh Knchdrchtr an Trsl u Mtrts, n.n.bz.                |
| 77.09.11↔ | Sqekt aanbz Kn,oh Gschk,Sqekt a d Phl d Hnd,m EnlMdrtrg         | 77.18.10↔ | Sonstige Knochinzis ohne Knochdurchtr a Talus, n.n.bez.         |
| 77.09.20↔ | Spuestrkt a.a.bz. Knch, oh Gschk, Spuestrkt anWs, oh Mdrtrg     | 77.18.11↔ | S Knchnzs oh Knchdrchtr a Tls, Explr u Knchnb                   |
| 77.09.21↔ | Spuestrkt a.a.bz. Knch, oh Gschk, Spuestrkt anWs,EnlMdrtrg      | 77.18.12↔ | Sonstige Knochinzis oh Knochdurchtr a Talus, Fremdkentf         |
| 77.09.30↔ | Sqekt aanbz Kn,oh Gschk,Sqekt a Bcknkn,oh EnlMdrtrg             | 77.18.13↔ | S Knchnzs oh Knchdrchtr a Tls, Enl u Entf e Mdrtrg              |
| 77.09.31↔ | Sequesstrkt a.a.bz. Knch, oh Gschk, Spuestrkt a Bcknkn, Mdrtrg  | 77.18.14↔ | Sonstige Knochinzis ohne Knochdurchtr a Talus, Drain            |
| 77.09.40↔ | Sqekt aanbz Kn,oh Gschk,Sqekt a d Phl d Fs,oh EnlMdrtr          | 77.18.19↔ | Sonstige Knochinzis ohne Knochdurchtr a Talus, sonstige         |
| 77.09.41↔ | Sqekt aanbz Kn,oh Gschk,Sqekt a d Phl d Fs,m EnlMdrtr           | 77.18.20↔ | Sonstige Knochinzis oh Knochdurchtr a Kalkan, n.n.bez.          |
| 77.09.90↔ | Sqekt and nbz Kn,oh Gschk,Sqekt so nbz Kn,oh Enl Mdrtrg         | 77.18.21↔ | S Knchnzs oh Knchdrchtr a Klkn, Explr u Knchnb                  |
| 77.09.91↔ | Sqekt and nbz Kn,oh Gschk,Sqekt n snbz Kn,m Enl Mdrtrg          | 77.18.22↔ | So Knochinzis oh Knochdurchtr a Kalkan, Fremdkentf              |
| 77.09.99↔ | Sepuestrekt an and näh bez Knoch, oh Gschk, sonstige            | 77.18.23↔ | S Knchnzs oh Knchdrchtr a Klkn, Enl u Entf e Mdrtrg             |
| 77.11.00↔ | S Knchnzs oh Knchdrchtr an Skp, Klv, Rp u Strn, n.n.bz.         | 77.18.24↔ | Sonstige Knochinzis ohne Knochdurchtr a Kalkan, Drain           |
| 77.11.10↔ | S Kniz oh Kndtr a Skp,Klv,Rp,Strn,Kniz a Skp,Klv,Explr u Knb    | 77.18.29↔ | Sonstige Knochinzis oh Knochdurchtr a Kalkan, sonstige          |
| 77.11.11↔ | S Kniz oh Kndtr an Skp,Klv,Rp u Strn,Kniz an Skp u Klv,Frmdkntf | 77.18.30↔ | So Knochinzis oh Knochdurchtr an sonst Tarsal, n.n.bez.         |
| 77.11.12↔ | S Kniz oh Kndtr a Skp,Klv,Rp,Strn,Kniz a Skp,Klv,Enl Entf Mdrtr | 77.18.31↔ | S Knchnzs oh Knchdrchtr an snst Trsl, Explr u Knchnb            |
| 77.11.13↔ | S Kniz oh Kndtr an Skp,Klv,Rp u Strn,Kniz an Skp u Klv,Drain    | 77.18.32↔ | S Knchnzs oh Knchdrchtr an snst Trsl, Frmdkntf                  |
|           |   | 77.18.33↔ | S Knchnzs oh Knchdrchtr an snst Trsl, Enl u Entf e Mdrtrg       |
|           |   | 77.18.34↔ | So Knochinzis oh Knochdurchtr an sonst Tarsalia, Drain          |

- 77.18.39↔ So Knochinzis oh Knochdurchtr an sonstigen Tarsalia, So  
77.18.40↔ So Knochinzis oh Knochdurchtr an Metatars, n.n.bez.  
77.18.41↔ S Knchnzs oh Knchdrchr an Mttrs, Explr u Knchnb  
77.18.42↔ So Knochinzis oh Knochdurchtr an Metatars, Fremdkntf  
77.18.43↔ S Knchnzs oh Knchdrchr an Mttrs, Enl u Entf e Mdträg  
77.18.44↔ Sonstige Knochinzis oh Knochdurchtr an Metatars, Drain  
77.18.49↔ So Knochinzis oh Knochdurchtr an Metatars, So  
77.18.99↔ So Knochinzis oh Knochdurchtr an Tarsal u Metatars, So  
77.19.00↔ Knochinzis an and näher bez Knoch, ohne Gschk, n.n.bez.  
77.19.10↔ Knchnzs a.a.bz. Knch, oh Gschk, Knchnzs an PhlHnd, Explr/Knchnb  
77.19.11↔ Knchnzs aanbz Knch,oh Gschk,Knchnzs an Phl Hnd,Frmdkntf  
77.19.12↔ Kniz aanbz Kn,oh Gschk,Kniz a d Phl d Hnd,Enl u EntfMdtr  
77.19.13↔ Knchnzs aanbz Knch,oh Gschk,Knchnzs an Phl d Hnd,Drain  
77.19.19↔ Knchnzs an and näh bz Knch, oh Gschk, S Knchnzs an Phl d Hnd  
77.19.20↔ Knchnzs a.a.bz. Knch, oh Gschk, Knchnzs anWs, Explr/Knchnb  
77.19.21↔ Knchnzs an and näh bz Knch, oh Gschk, Knchnzs an d Ws, Frmdkntf  
77.19.22↔ Knchnzs a.a.bz. Knch, oh Gschk, Knchnzs anWs, Enl/EntfMdtr  
77.19.23↔ Knchnzs an and näh bz Knch, oh Gschk, Knchnzs an d Ws, Drain  
77.19.29↔ Knchnzs an and näh bz Knch, oh Gschk, S Knchnzs an d Ws  
77.19.30↔ Knchnzs a.a.bz. Knch, oh Gschk, Knchnzs Bcknkn, Explr/Knchnb  
77.19.31↔ Knchnzs an and näh bz Knch, oh Gschk, Knchnzs a Bcknkn, Frmdkntf  
77.19.32↔ Knchnzs a.a.bz. Knch, oh Gschk, Knchnzs Bcknkn, Enl/EntfMdtr  
77.19.33↔ Knchnzs an and näh bz Knch, oh Gschk, Knchnzs a Bcknkn, Drain  
77.19.39↔ Knchnzs an and näh bz Knch, oh Gschk, S Knchnzs a Bcknkn  
77.19.40↔ Kniz aanbz Kn,oh Gschk,Kniz an D Phl d Fsss,Explr u Knb  
77.19.41↔ Knchnzs a.a.bz. Knch oh Gschk, Knchnzs anPhlFsss, Frmdkntf  
77.19.42↔ Kniz aanbz Kn,oh Gschk,Kniz a d Phl d Fs,Enl EntfMdtr  
77.19.43↔ Knchnzs aanbz Knch,oh Gschk,Knchnzs an Phl d Fsss,Drain  
77.19.49↔ Knchnzs an and näh bz Knch, oh Gschk, S Knchnzs an D Phl d Fsss  
77.19.90↔ Kniz aanbz Kn,oh Gschk,Kniz an snst näh bz Kn,Explr u Knb  
77.19.91↔ Kniz aanbz Kn,oh Gschk,Kniz an snst näh bz Kn,Frmdkntf  
77.19.92↔ Kniz aanbz Kn,oh Gschk,Kniz s nbz Kn,Enl u EntfMdtr  
77.19.93↔ Knchnzs a.a.bz. Knch, oh Gschk, Knchnzs an s.n.bz.Knch, Drain  
77.19.99↔ Knochinzis an and näher bez Knoch, ohne Gschk, sonstige  
77.22↔ Keilosteotomie am Humerus  
77.23↔ Keilosteotomie an Radius und Ulna  
77.24↔ Keilosteotomie an Karpalia und Metakarpalia  
77.27.00↔ Keilosteotomie an Tibia und Fibula, n.n.bez.  
77.27.10↔ Keilosteotomie an Tibia und Fibula, Keilosteotomie an der Tibia  
77.27.20↔ Keilosteotomie an Tibia und Fibula, Keilosteotomie an der Fibula  
77.27.99↔ Keilosteotomie an Tibia und Fibula, sonstige  
77.28.00↔ Keilosteotomie an Tarsalia und Metatarsalia, n.n.bez.  
77.28.10↔ Keilosteot an Tarsalia und Metatars, Keilosteot a Talus  
77.28.20↔ Keilosteot an Tarsal und Metatars, Keilosteot a Kalkan  
77.28.30↔ Keilosteot an Trsl u Mttrs, Keilosteot an snst Trsl  
77.28.40↔ Keilosteot an Tarsal u Metatars, Keilosteot an Metatars  
77.28.99↔ Keilosteotomie an Tarsalia und Metatarsalia, sonstige  
77.31.00↔ So Knochdurchtr an Skap, Klav, Rip und Stern, n.n.bez.  
77.31.10↔ S Knchdrchr an Skp, Klv, Rp u Strn, S Knchdrchr an Skp  
77.31.11↔ S Knchdrchr an Skp, Klv, Rp u Strn, S Knchdrchr an Klv  
77.31.20↔ S Knchdrchr an Skp, Klv, Rp u Strn, S Knchdrchr an d Rpp  
77.31.21↔ S Knchdrchr an Skp, Klv, Rp u Strn, S Knchdrchr a Strn  
77.31.99↔ So Knochdurchtr an Skap, Klav, Rip und Sternum, So  
77.32.00↔ Sonstige Knochendurchtrennung am Humerus, n.n.bez.  
77.32.10↔ So Knochdurchtr a Hum, Kortikot b Segmentra a Hum  
77.32.99↔ Sonstige Knochendurchtrennung am Humerus, sonstige  
77.33.00↔ Sonstige Knochendurchtrennung an Radius und Ulna, n.n.bez.  
77.33.10↔ S Knchdrchr an Rd u Uln, Krtkt b Sgmnttr an Rd u Uln  
77.33.20↔ S Knchdrchr an Rd u Uln, Knchdrchr an dstr Uln u Ulnschft  
77.33.99↔ Sonstige Knochendurchtrennung an Radius und Ulna, sonstige  
77.34.00↔ So Knochdurchtr an Karpal und Metakarpal, n.n.bez.  
77.34.10↔ S Knchdrchr an Krpl u Mtkrpl, (D)Rtitionssttm an Krpl u Mtkrpl  
77.34.11↔ S Knchdrchr an Krpl&Mtkrpl,Kmpl(mhrd)Osteot an Krpl&Mtkrpl  
77.34.99↔ So Knochdurchtr an Karpal und Metakarpal, So  
77.37.00↔ Sonstige Knochendurchtrennung an Tibia und Fibula, n.n.bez.  
77.37.10↔ S Knchdrchr an Tb u Fb, (D)Rtitionssttm an d Tb  
77.37.11↔ S Knchdrchr an Tb u Fb,Vlgsiernd o vrsiernd(D)Rtitionssttm an Tb  
77.37.12↔ S Knchdrchr an Tb u Fb, Krtkt b Sgmnttr an d Tb  
77.37.13↔ S Knchdrchr an Tb u Fb, Kmpl (mhrd) Osteot (m Achsnk) an d Tb  
77.37.19↔ So Knochdurchtr an Tib u Fib, So Knochdurchtr an d Tib  
77.37.20↔ S Knchdrchr an Tb u Fb, (D)Rtitionssttm an d Fb  
77.37.21↔ S Knchdrchr an Tb u Fb, Krtkt b Sgmnttr an d Fb  
77.37.22↔ S Knchdrchr an Tb u Fb, Kmpl (mhrd) Osteot (m Achsnk) an d Fb  
77.37.29↔ So Knochdurchtr an Tib u Fib, So Knochdurchtr an d Tib  
77.37.99↔ Sonstige Knochendurchtrennung an Tibia und Fibula, sonstige  
77.38.00↔ So Knochdurchtr an Tarsalia und Metatars, n.n.bez.  
77.38.10↔ S Knchdrchr an Trsl u Mttrs, (D)Rtitionssttm an Trsl  
77.38.11↔ S Knchdrchr an Trsl u Mttrs, Krtkt b Sgmnttr an Trsl  
77.38.12↔ S Knchdrchr an Trsl&Mttrs,Kmpl(mhrd)Osteot(m Achsnk)an Trsl  
77.38.19↔ S Knchdrchr an Trsl u Mttrs, S Knchdrchr an Trsl  
77.38.29↔ S Knchdrchr an Trsl u Mttrs, S Knchdrchr an Mttrs  
77.38.99↔ So Knochdurchtr an Tarsalia und Metatars, So  
77.51↔ PlastReko Hallvalg mExostRskt/WeichtKorr/OsteotOml  
77.52↔ PlastReko Hallvalg mExostResekt/WeichtKorr/Arthrod  
77.53↔ PlastReko bHallvalg m andExostResek uWeichtKorr  
77.54↔ Resektion oder Korrekturosteotomie bei Digitus quintus varus  
77.56↔ Plastische Rekonstruktion bei Hammerzehe  
77.57↔ Plastische Rekonstruktion bei Krallenzehe  
77.58↔ Sonstige Res, Arthrod und plast Reko an Zehen  
77.59↔ Sonstige Exostosenresektion bei Hallux valgus  
77.86↔ Sonstige partielle Knochenresektion aus der Patella  
77.96↔ Totale Patella-Resektion  
78.01.00↔ Knocht an Skapula, Klav, Rippen und Sternum, n.n.bez.  
78.01.10↔ Knocht an Skap und Klav, Gefgestielt m mikrovask Anast  
78.01.11↔ Knocht an Skap u Klav, Gefgestielt oh mikrovask Anast  
78.01.12↔ Knochttransplantation an Skapula und Klavikula, allogene  
78.01.13↔ Knorpel-Knochttransplantation an Skapula und Klavikula  
78.01.19↔ Knocht an Skp u Klv, S (z.B. Spng, krtksp Spn, N Gfgstielt Tx)  
78.01.20↔ Knochttransplantation an Rippen und Sternum, alle Eingriffe  
78.01.99↔ Knocht an Skapula, Klav, Rippen und Sternum, sonstige  
78.02.00↔ Knochttransplantation am Humerus, n.n.bez.  
78.02.10↔ Knocht a Hum, Gefgestielt mit mikrovaskulärer Anast  
78.02.11↔ Knocht a Hum, Gefgestielt ohne mikrovaskuläre Anast  
78.02.12↔ Knochttransplantation am Humerus, allogene  
78.02.13↔ Knorpel-Knochttransplantation am Humerus  
78.02.14↔ S Knocht a Hm (z.B. Atg Spng, krtksp Spn, N Gfgstielt Tx)  
78.02.99↔ Knochttransplantation am Humerus, sonstige  
78.03.00↔ Knochttransplantation an Radius und Ulna, n.n.bez.  
78.03.10↔ Knocht an Rad und Ulna, Gefgestielt m mikrovask Anast  
78.03.11↔ Knocht an Rad und Ulna, Gefgestielt oh mikrovask Anast  
78.03.12↔ Knochttransplantation an Radius und Ulna, allogene  
78.03.13↔ Knorpel-Knochttransplantation an Radius und Ulna  
78.03.19↔ S Knocht an Rd&Uln(zB Atg Spng,krtksp Spn,N Gfgstielt Tx)  
78.03.99↔ Knochttransplantation an Radius und Ulna, sonstige  
78.04.00↔ Knochttransplantation an Karpalia und Metakarpalia, n.n.bez.  
78.04.10↔ Knocht an Krpl u Mtkrpl, Gfgstielt m mkrvsk Anst  
78.04.11↔ Knochttrnspl an Krpl u Mtkrpl, Gfgstielt oh mkrvsk Anst  
78.04.12↔ Knochttransplantation an Karpalia und Metakarpalia, allogene  
78.04.13↔ Knorpel-Knochttransplantation an Karpalia und Metakarpalia  
78.04.19↔ Knocht an Krpl/Mtkrpl (Atg Spng, krtksp Spn, N Gfgstielt Tx)  
78.04.99↔ Knochttransplantation an Karpalia und Metakarpalia, sonstige  
78.06.00↔ Knochttransplantation an der Patella, n.n.bez.  
78.06.10↔ Knocht an d Patella, Gefgestielt m mikrovask Anst  
78.06.12↔ Knochttransplantation an der Patella, allogene  
78.06.19↔ S Knocht an d Ptl (z.B. Atg Spng, krtksp Spn, N Gfgstielt Tx)  
78.06.20↔ Knocht an d Ptl, Knochttrnspl, Gfgstielt, oh mkrvsk Anst  
78.06.99↔ Knochttransplantation an der Patella, sonstige  
78.07.00↔ Knochttransplantation an Tibia und Fibula, n.n.bez.  
78.07.10↔ Knocht an d Tibia, Gefgestielt m mikrovaskulärer Anast



|           |  |           |  |
|-----------|--|-----------|--|
| 78.07.11↔ | Knochtx an d Tibia, Gefgestielt ohne mikrovask Anast           | 78.29.92↔ | Therapeutische Epiphyseolyse an and nicht näh bez Knoch          |
| 78.07.12↔ | Knochen transplantation an der Tibia, allogene                 | 78.29.99↔ | Verkürzungsteotomie an and Ni näh bez Knoch, sonstige            |
| 78.07.13↔ | Knorpel-Knochen transplantation an der Tibia                   | 78.32↔    | Verlängerungsteotomie am Humerus                                 |
| 78.07.19↔ | S Knchtx an d Tb (z.B. Atg Spng, krtksp Spn, N Gfgstiels Tx)   | 78.33↔    | Verlängerungsteotomie an Radius und Ulna                         |
| 78.07.20↔ | Knochtx an d Fib, Gefgestielt mit mikrovaskulärer Anast        | 78.34↔    | Verlängerungsteotomie an Karpalia und Metakarpalia               |
| 78.07.21↔ | Knochtx an d Fib, Gefgestielt ohne mikrovaskuläre Anast        | 78.37↔    | Verlängerungsteotomie an Tibia und Fibula                        |
| 78.07.22↔ | Knochen transplantation an der Fibula, allogene                | 78.38.00↔ | Verlängerungsteotomie an Tarsalia und Metatarsalia, n.n.bez.     |
| 78.07.23↔ | Knorpel-Knochen transplantation an der Fibula                  | 78.38.10↔ | Verlängerungsteotomie am Calcaneus                               |
| 78.07.29↔ | S Knchtx an d Fb (z.B. Atg Spng, krtksp Spn, N Gfgstiels Tx)   | 78.38.19↔ | Verlängerungsteotomie an sonstigen Tarsalia                      |
| 78.07.99↔ | Knochen transplantation an Tibia und Fibula, sonstige          | 78.38.20↔ | Verlängerungsteotomie an Metatarsalia                            |
| 78.08.00↔ | Knochen transplantation an Tarsalia und Metatarsalia, n.n.bez. | 78.38.99↔ | Verlängerungsteotomie an Tarsalia und Metatarsalia, sonstige     |
| 78.08.10↔ | Knchtx an Trsl u Mtrrs, Gfgstielt m mkrvsk Anst                | 78.41.00↔ | So Plast Reko an Skap, Klav, Rip und Sternum, n.n.bez.           |
| 78.08.11↔ | Knchtx an Trsl u Mtrrs, Gfgstielt oh mkrvsk Anst               | 78.41.10↔ | Sonstige plastische Rekonstruktion an Skapula und Klavikula      |
| 78.08.12↔ | Knochen transplantation an Tarsalia und Metatarsalia, allogene | 78.41.20↔ | Sonstige plastische Rekonstruktion an Rippen und Sternum         |
| 78.08.13↔ | Knorpel-Knochen transplantation an Tarsalia und Metatarsalia   | 78.41.30↔ | S Plst Rk a Skp,Klv,Rp,Strn,Imp vrtkln exp prot Ttrp [VEPTR]     |
| 78.08.19↔ | Knchtx an Trsl/Mtrrs (Atg Spng, krtksp Spn, n Gfgstiels Tx)    | 78.41.99↔ | So Plast Reko an Skap, Klav, Rip und Sternum, So                 |
| 78.08.99↔ | Knochen transplantation an Tarsalia und Metatarsalia, sonstige | 78.42↔    | Sonstige plastische Rekonstruktion am Humerus                    |
| 78.21.00↔ | Verkürzungsteotomie an Skapula, Kalvikula, n.n.bez.            | 78.43↔    | Sonstige plastische Rekonstruktion an Radius und Ulna            |
| 78.21.10↔ | Temporäre Epiphyseodese an Skapula und Klavikula               | 78.44↔    | Sonstige plastische Rekonstruktion an Karpalia und Metakarpalia  |
| 78.21.11↔ | Permanente Epiphyseodese an Skapula und Klavikula              | 78.47.00↔ | Sonstige plastische Rekonstruktion an Tibia und Fibula, n.n.bez. |
| 78.21.12↔ | Therapeutische Epiphyseolyse an Skapula und Klavikula          | 78.47.10↔ | Sonstige plastische Rekonstruktion an Tibia                      |
| 78.21.99↔ | Verkürzungsteotomie an Skapula, Klavikula, sonstige            | 78.47.20↔ | Sonstige plastische Rekonstruktion an Fibula                     |
| 78.22.00↔ | Verkürzungsteotomie am Humerus, n.n.bez.                       | 78.47.99↔ | Sonstige plastische Rekonstruktion an Tibia und Fibula, sonstige |
| 78.22.10↔ | Temporäre Epiphyseodese am Humerus                             | 78.48↔    | Sonstige plastische Rekonstruktion an Tarsalia und Metatarsalia  |
| 78.22.11↔ | Permanente Epiphyseodese am Humerus                            | 78.49.00↔ | S Plst Rk an and näh bz Knch, auss Gschk, n.n.bz.                |
| 78.22.12↔ | Therapeutische Epiphyseolyse am Humerus                        | 78.49.10↔ | Sonstige Plast Reko an and näh bez Knoch, n.n.bez.               |
| 78.22.99↔ | Verkürzungsteotomie am Humerus, sonstige                       | 78.49.11↔ | Sonstige plastische Rekonstruktion an Phalangen der Hand         |
| 78.23.00↔ | Verkürzungsteotomie an Radius und Ulna, n.n.bez.               | 78.49.12↔ | Sonstige plastische Rekonstruktion am Becken                     |
| 78.23.10↔ | Temporäre Epiphyseodese an Radius und Ulna                     | 78.49.13↔ | Sonstige plastische Rekonstruktion an Phalangen des Fußes        |
| 78.23.11↔ | Permanente Epiphyseodese an Radius und Ulna                    | 78.49.19↔ | Sonstige Plast Reko an and näh bez Knoch, sonstige               |
| 78.23.12↔ | Therapeutische Epiphyseolyse an Radius und Ulna                | 78.49.80↔ | Knochtx u Verw v Knochenrsmat an d Ws, n.n.bez.                  |
| 78.23.99↔ | Verkürzungsteotomie an Radius und Ulna, sonstige               | 78.49.81↔ | Tx v Spng(spänn) o krtkspngösn Spänn (autgn) an d Ws             |
| 78.24.00↔ | Verkürzungsteotomie an Karpalia und Metakarpalia, n.n.bez.     | 78.49.82↔ | Vrw v Knchnrsmat an Ws aus Klgnfs m Hydrxlpsch,oh Anr v Knwchsz  |
| 78.24.10↔ | Temporäre Epiphyseodese an Karpalia und Metakarpalia           | 78.49.83↔ | Vrw v Knchnrsmat an Ws aus Klgnfs m Hydrxlpsch,m Anr v Knwchsz   |
| 78.24.11↔ | Permanente Epiphyseodese an Karpalia und Metakarpalia          | 78.49.84↔ | Verw v keram Knochenrsmat an d Ws, oh Anr v Knwchsz              |
| 78.24.12↔ | Therapeutische Epiphyseolyse an Karpalia und Metakarpalia      | 78.49.85↔ | Verw v keram Knochenrsmat an d Ws, m Anr v Knwchsz               |
| 78.24.99↔ | Verkürzungsteotomie an Karpalia und Metakarpalia, sonstige     | 78.49.89↔ | Knochtx u Verw v Knochenrsmat an d Wirbelsäule,So                |
| 78.27.00↔ | Verkürzungsteotomie an Tibia und Fibula, n.n.bez.              | 78.49.99↔ | So Plast Reko an and näh bez Knoch, auss Gschk, So               |
| 78.27.10↔ | Temporäre Epiphyseodese an der Tibia                           | 78.51.00↔ | Inn Knchfx oh Rp d Fx an Skp, Klv, Rp u Strn, n.n.bz.            |
| 78.27.11↔ | Permanente Epiphyseodese an der Tibia                          | 78.51.10↔ | Rv v Osteosynthmt (h Mtwchs) an Skp, Klv, Rp u Strn              |
| 78.27.12↔ | Therapeutische Epiphyseolyse an der Tibia                      | 78.51.99↔ | Inn Knochfix oh Rep d Fx an Skap, Klav, Rip u Stern, So          |
| 78.27.19↔ | Sonstige Verkürzungsteotomie an der Tibia                      | 78.52.00↔ | Inn Knochfix ohne Reposition d Fx a Hum, n.n.bez.                |
| 78.27.20↔ | Temporäre Epiphyseodese an der Fibula                          | 78.52.10↔ | Revision von Osteosynthesematerial (oh Matwechs) a Hum           |
| 78.27.21↔ | Permanente Epiphyseodese an der Fibula                         | 78.52.99↔ | Inn Knochfix ohne Reposition d Fx a Hum, sonstige                |
| 78.27.22↔ | Therapeutische Epiphyseolyse an der Fibula                     | 78.53.00↔ | Inn Knochfix oh Rep d Fx an Rad und Ulna, n.n.bez.               |
| 78.27.29↔ | Sonstige Verkürzungsteotomie an der Fibula                     | 78.53.10↔ | Revision von Osteosynthmat (oh Matwechs) an Radius               |
| 78.27.99↔ | Verkürzungsteotomie an Tibia und Fibula, sonstige              | 78.53.20↔ | Revision von Osteosynthmat (oh Matwechs) an Ulna                 |
| 78.28.00↔ | Verkürzungsteotomie an Tarsalia und Metatarsalia, n.n.bez.     | 78.53.99↔ | Inn Knochfix oh Rep d Fx an Rad und Ulna, sonstige               |
| 78.28.10↔ | Temporäre Epiphyseodese an Tarsalia und Metatarsalia           | 78.54.00↔ | Inn Knchfx oh Rp d Fx an Krpl u Mtrkpl, n.n.bz.                  |
| 78.28.11↔ | Permanente Epiphyseodese an Tarsalia und Metatarsalia          | 78.54.10↔ | Rv v Osteosynthmt (h Mtwchs) an Krpl u Mtrkpl                    |
| 78.28.12↔ | Therapeutische Epiphyseolyse an Tarsalia und Metatarsalia      | 78.54.99↔ | Inn Knochfix oh Rep d Fx an Karpal und Metakarpal, So            |
| 78.28.20↔ | Sonstige Verkürzungsteotomie am Calcaneus                      | 78.56.00↔ | Inn Knochfix oh Reposition d Fx an d Patella, n.n.bez.           |
| 78.28.21↔ | Sonstige Verkürzungsteotomie an sonstigen Tarsalia             | 78.56.10↔ | Revision von Osteosynthmat (oh Matwechs) an d Patella            |
| 78.28.22↔ | Sonstige Verkürzungsteotomie an Metatarsalia                   | 78.56.99↔ | Inn Knochfix oh Reposition d Fx an d Patella, sonstige           |
| 78.28.99↔ | Verkürzungsteotomie an Tarsalia und Metatarsalia, sonstige     | 78.57.00↔ | Inn Knochfix oh Rep d Fx an Tibia und Fib, n.n.bez.              |
| 78.29.00↔ | Verkürzungsteotomie an and Ni näh bez Knoch, n.n.bez.          | 78.57.10↔ | Revision von Osteosynthmat (oh Matwechs) an d Tibia              |
| 78.29.10↔ | Temporäre Epiphyseodese an Phalangen der Hand                  | 78.57.20↔ | Revision von Osteosynthmat (oh Matwechs) an d Fib                |
| 78.29.11↔ | Permanente Epiphyseodese an Phalangen der Hand                 | 78.57.99↔ | Inn Knochfix oh Rep d Fx an Tibia und Fib, sonstige              |
| 78.29.12↔ | Therapeutische Epiphyseolyse an Phalangen der Hand             | 78.58.00↔ | Inn Knochfix oh Rep d Fx an Tarsal u Metatars, n.n.bez.          |
| 78.29.19↔ | Sonstige Verkürzungsteotomie an Phalangen der Hand             | 78.58.10↔ | Rev v Osteosynthmat (oh Matwechs) an Tarsal u Metatars           |
| 78.29.30↔ | Temporäre Epiphyseodese am Becken                              | 78.58.99↔ | Inn Knochfix oh Rep d Fx an Tarsalia und Metatars, So            |
| 78.29.31↔ | Permanente Epiphyseodese am Becken                             | 78.59.00↔ | Inn Knchfx oh Rp d Fx an and näh bz Knch, auss Gschk, n.n.bz.    |
| 78.29.32↔ | Therapeutische Epiphyseolyse am Becken                         | 78.59.10↔ | Revision von Osteosynthmat (oh Matwechs) an Phal d Hand          |
| 78.29.39↔ | Sonstige Verkürzungsteotomie am Becken                         | 78.59.20↔ | Rev von Osteosynthmat (oh Matwechs) an d Wirbelsäule             |
| 78.29.40↔ | Temporäre Epiphyseodese an Phalangen des Fußes                 | 78.59.30↔ | Revision von Osteosynthesematerial (ohne Matwechs) a Be          |
| 78.29.41↔ | Permanente Epiphyseodese an Phalangen des Fußes                | 78.59.40↔ | Rev von Osteosynthmat (oh Matwechs) an Phal d Fußes              |
| 78.29.42↔ | Therapeutische Epiphyseolyse an Phalangen des Fußes            | 78.59.90↔ | Rv v Osteosynthmt (h Mtwchs) an and näh bz Knch, auss Gschk      |
| 78.29.49↔ | Sonstige Verkürzungsteotomie an Phalangen des Fußes            |           |  |
| 78.29.90↔ | Temporäre Epiphyseodese an and nicht näher bez Knochen         |           |  |
| 78.29.91↔ | Permanente Epiphyseodese an and nicht näher bez Knochen        |           |  |

|           |  |           |  |
|-----------|--|-----------|--|
| 78.59.99↔ | Inn Knochfx oh Rp d Fx an and näh bz Knch, auss Gschk, S           | 79.27.11↔ | Off Rep e einf Fx So Tarsal u Metatars oh Inn Knochfx            |
| 79.11.00↔ | Geschl Reposition e Humfx mit inn Knochfx, n.n.bez.                | 79.27.12↔ | Off Rp e Mhrrfgmfx S Trsl u Mttrs oh Inn Knochfx                 |
| 79.11.10↔ | Gschl Rp prx Hmfx m inn Knochfx d Mrkn/Vrrng o Wnkpl/Kndylnpl      | 79.27.99↔ | Off Rep e Fx an Tarsal und Metatars oh Inn Knochfx, So           |
| 79.11.19↔ | Gschl Rep prox Hmfx m s in Knfx(zB d Schraub,Dt,Zgg/Crcl,wst Pl)   | 79.28↔    | Offene Reposition einer Zehenfraktur ohne innere Knochenfixation |
| 79.11.20↔ | Gschl Rp snst Hmfx m inn Knochfx d Mrkn/Vrrng o Wnkpl,Kndylnpl     | 79.31.00↔ | Offene Reposition e Humfx mit inn Knochfx, n.n.bez.              |
| 79.11.29↔ | Gschl Rp s Hmfx m s in Knfx(zBSchraub,Drht,Zgg/Crcl,wnkst Pl)      | 79.31.10↔ | Off Rp e einf prx Hmfx m inn Knochfx d Mrkn,wnkst Pl o(Wnk)Pl    |
| 79.11.99↔ | Geschl Reposition e Humfx mit inn Knochfx, sonstige                | 79.31.11↔ | Off Rp e einf prx Hmfx m S inn Knochfx (z.B. Schraub, Drht)      |
| 79.12.00↔ | Geschl Rep e Fx an Rad u Ulna m inn Knochfx, n.n.bez.              | 79.31.12↔ | Off Reposition e Mehrfragmfx d prox Hum m inn Knochfx            |
| 79.12.10↔ | Gschl Rp e dst Rdfx m inn Knochfx d Drht o Zgg/Crcl                | 79.31.20↔ | Off Rep e einf Humerusschafffraktur m inn Knochfx                |
| 79.12.11↔ | Geschl Rep e dist Radfx m inn Knochfx d intramed Draht             | 79.31.30↔ | Off Rp einf dst Hmfx m inn Knochfx Mrkn,wnkst Pl o(Wnk)Pl        |
| 79.12.12↔ | Geschl Reposition e dist Radfx m inn Knochfx d Markn               | 79.31.31↔ | Off Rp e einf dst Hmfx m S inn Knochfx (z.B. Schraub, Drht)      |
| 79.12.19↔ | Gschl Rp e dst Rdfx m S inn Knochfx (z.B. d Schraub, Pl)           | 79.31.90↔ | Off Rep e Mehrfragmfx So Teile d Hum m inn Knochfx               |
| 79.12.20↔ | Geschl Rep e sonstigen Radfx d Draht o Zuggurtung/Cercl            | 79.31.99↔ | Offene Reposition e Humfx mit inn Knochfx, sonstige              |
| 79.12.21↔ | Gschl Rp e snst Rdfx m inn Knochfx d intrmd Drht                   | 79.32.00↔ | Off Rep e Fx an Rad und Ulna m inn Knochfx, n.n.bez.             |
| 79.12.22↔ | Geschl Rep e sonstigen Radfx m inn Knochfx d Markn                 | 79.32.10↔ | Offene Reposition e dist Radiusfraktur mit inn Knochfx           |
| 79.12.29↔ | Gschl Rp e snst Rdfx m S inn Knochfx (z.B. d Schraub, Pl)          | 79.32.19↔ | Off Reposition e sonstigen Radiusfraktur m inn Knochfx           |
| 79.12.30↔ | Geschl Rep e Ulnafx m inn Knochfx d Draht o Zugg/Cercl             | 79.32.29↔ | Offene Reposition einer Ulnafraktur mit innerer Knochenfixation  |
| 79.12.31↔ | Geschl Rep e Ulnafx m inn Knochfx d intramed Draht                 | 79.32.99↔ | Off Rep e Fx an Rad und Ulna m inn Knochfx, sonstige             |
| 79.12.32↔ | Geschl Reposition e Ulnafraktur m inn Knochfx d Markn              | 79.33.00↔ | Off Rp e Fx an Krpl u Mtkrpl m inn Knochfx, n.n.bz.              |
| 79.12.39↔ | Gschl Rp e Ulnfx m S inn Knochfx (z.B. d Schraub, Pl)              | 79.33.10↔ | Off Rp e Fx an Krpl u Mtkrpl m inn Knochfx d (Blount)Klm         |
| 79.12.99↔ | Geschl Rep e Fx an Rad und Ulna m inn Knochfx, So                  | 79.33.19↔ | Off Rep e Fx an Karpal und Metakarpal m So inn Knochfx           |
| 79.13.00↔ | Gschl Rp e Fx an Krpl u Mtkrpl m inn Knochfx, n.n.bz.              | 79.33.99↔ | Off Rep e Fx an Karpal u Metakarpal m inn Knochfx, So            |
| 79.13.10↔ | Gschl Rp e Fx an Krpl u Mtkrpl m inn Knochfx d wnkst Pl            | 79.34↔    | Offene Rep einer FingFx mit innerer KnochFix                     |
| 79.13.19↔ | Gschl RpFx an Krpl/Mtkrplinn Knochfx (d Schraub, Pl, Drht)         | 79.36.00↔ | Off Rep e Fx an Tibia und Fib m inn Knochfx, n.n.bez.            |
| 79.13.99↔ | Gschl Rp e Fx an Krpl u Mtkrpl m inn Knochfx, S                    | 79.36.10↔ | Off Rp einf Fx prx Tb m inn Knochfx d(Blount)Klm o intrmd Drht   |
| 79.14.00↔ | Geschl Reposition e Fingfx mit inn Knochfx, n.n.bez.               | 79.36.11↔ | Off Rep e einf Fx d prox Tib m inn Knochfx d Schraube            |
| 79.14.10↔ | Geschl Rep e Fingfx m inn Knochfx d winkelstabile Pl               | 79.36.12↔ | Off Rep e einf Fx d prox Tibia m sonstiger inn Knochfx           |
| 79.14.19↔ | Gschl Rp e Fngfx m S inn Knochfx (z.B. d Schraub, Pl, Drht)        | 79.36.13↔ | Off Rp e Mhrrfgmfx d prx Tb m inn Knochfx d (Blount)Klm          |
| 79.14.99↔ | Geschl Reposition e Fingfx mit inn Knochfx, sonstige               | 79.36.14↔ | Off Rep e Mehrfragmfx d prox Tibia m So inn Knochfx              |
| 79.16.00↔ | Geschl Rep e Fx an Tib und Fib m inn Knochfx, n.n.bez.             | 79.36.20↔ | Off Reposition e einf Tibiaschafffraktur m inn Knochfx           |
| 79.16.10↔ | Geschl Rep e prox Tibiafraktur m inn Knochfx d Markn               | 79.36.30↔ | Off Rp e einf Fx d dst Tb m inn Knochfx d Mrkn o wnkst Pl        |
| 79.16.29↔ | Gschl Rp e dst Tibiafx m S inn Knochfx (z.B. d Schraub, Pl, Drht)  | 79.36.31↔ | Off Rep e einf Fx d distaln Tib m inn Knochfx d So Pl            |
| 79.16.30↔ | Geschl Rep e sonst Tibiafraktur m inn Knochfx d Markn              | 79.36.32↔ | Off Rep e einf Fx d dist Tibia m sonstiger inn Knochfx           |
| 79.16.39↔ | Gschl Rp e snst Tibiafx m S inn Knochfx (z.B. d Schraub, Pl, Drht) | 79.36.40↔ | Off Rep e Mehrfragmfx So Teile d Tibia m inn Knochfx             |
| 79.16.40↔ | Geschl Rep e dist Fibulafx m inn Knochfx d Markn                   | 79.36.50↔ | Off Reposition e einf Fx d prox Fib m inn Knochfx                |
| 79.16.49↔ | Gschl Rp e dst Fblfx m S inn Knochfx (z.B. d Schraub, Pl, Drht)    | 79.36.51↔ | Off Reposition e Mehrfragmfx d prox Fib m inn Knochfx            |
| 79.16.50↔ | Geschl Rep e sonstigen Fibulafx m inn Knochfx d Markn              | 79.36.60↔ | Off Rp e einf Fblschfftrkr m inn Knochfx d Mrkn                  |
| 79.16.59↔ | Gschl Rp e snst Fblfx m S inn Knochfx (z.B. d Schraub, Pl, Drht)   | 79.36.61↔ | Off Rep e einf Fibulaschafffraktur m So inn Knochfx              |
| 79.16.99↔ | Geschl Rep e Fx an Tibia und Fib m inn Knochfx, So                 | 79.36.62↔ | Off Rp e Mhrrfgmfx d Fblschfts m inn Knochfx d (wnkst) Pl        |
| 79.17.00↔ | Gschl Rp e Fx an Trsl u Mttrs m inn Knochfx, n.n.bz.               | 79.36.63↔ | Off Rep e Mehrfragmfx d Fibulaschfts m So inn Knochfx            |
| 79.17.10↔ | Geschl Rep e Fx d Kalkan m inn Knochfx d winkst Pl                 | 79.36.70↔ | Off Rp e einf Fx d dst Fb m inn Knochfx d (Blount)Klm            |
| 79.17.19↔ | Gschl Rp e Fx d Klkn m S inn Knochfx (z.B. d Schraub, Pl, Drht)    | 79.36.71↔ | Off Reposition e einf Fx d dist Fib m inn Knochfx d Pl           |
| 79.17.29↔ | Gschl Rp Fx so Trsl u Mttrs m in Knfx(zB Schb,(wnkst)Pl,Drht)      | 79.36.72↔ | Off Rep e einf Fx d dist Fib m sonstiger inn Knochfx             |
| 79.17.99↔ | Geschl Rep e Fx an Tarsal u Metatars m inn Knochfx, So             | 79.36.73↔ | Off Reposition e Mehrfragmfx d dist Fib m inn Knochfx            |
| 79.18↔    | Geschl Reposition einer ZehFx mit innerer KnochFix                 | 79.36.99↔ | Off Rep e Fx an Tibia und Fib m inn Knochfx, sonstige            |
| 79.21.00↔ | Offene Reposition e Humfx ohne Inn Knochfx, n.n.bez.               | 79.37.00↔ | Off Rp e Fx an Trsl u Mttrs m inn Knochfx, n.n.bz.               |
| 79.21.10↔ | Offene Reposition e proximalen Humfx ohne Inn Knochfx              | 79.37.10↔ | Off Rep e Fx an Kalkan und Talus m inn Knochfx d Pl              |
| 79.21.11↔ | Off Reposition e Humerusschafffraktur ohne Inn Knochfx             | 79.37.11↔ | Off Rep e Fx an Kalkan und Talus m So inn Knochfx                |
| 79.21.12↔ | Offene Reposition e dist Humfx ohne Inn Knochenfixation            | 79.37.20↔ | Off Rp e Mhrrfgmfx an snst Trsl m inn Knochfx d Pl               |
| 79.21.99↔ | Offene Reposition e Humfx ohne Inn Knochfx, sonstige               | 79.37.21↔ | Off Rep e Mehrfragmfx an sonst Tarsal m So inn Knochfx           |
| 79.22.00↔ | Off Rep e Fx an Rad und Ulna oh Inn Knochfx, n.n.bez.              | 79.37.30↔ | Off Reposition e Mehrfragmfx an Metatars m inn Knochfx           |
| 79.22.10↔ | Off Reposition e dist Radiusfraktur ohne Inn Knochfx               | 79.37.40↔ | Off Rp e einf Fx an snst Trsl u Mttrs m inn Knochfx              |
| 79.22.19↔ | Off Reposition e sonstigen Radfx oh Inn Knochfx                    | 79.37.99↔ | Off Rep e Fx an Tarsal und Metatars m inn Knochfx, So            |
| 79.22.20↔ | Offene Reposition einer Ulnafraktur ohne innere Knochenfixation    | 79.38↔    | Offene Reposition einer Zehenfraktur mit innerer Knochenfixation |
| 79.22.99↔ | Off Rep e Fx an Rad und Ulna oh Inn Knochfx, sonstige              | 79.41↔    | Geschlossene Reposition einer Epiphysendiastase des Humerus      |
| 79.23↔    | Off Rep e Fx an Karpal u Metakarpal oh innKnochFix                 | 79.42↔    | Geschl Rep einer EpiphysDiast an Radius und Ulna                 |
| 79.24↔    | Offene Rep einer FingFx ohne innere KnochFix                       | 79.46↔    | Geschl Rep einer EpiphysDiast an Tibia und Fibula                |
| 79.26.00↔ | Off Rep e Fx an Tibia und Fib oh Inn Knochfx, n.n.bez.             | 79.49↔    | Geschl Rep einer EpiphysDiast anderer bez Knochen                |
| 79.26.10↔ | Off Reposition e prox Tibiafraktur oh Inn Knochfx                  | 79.51↔    | Offene Reposition einer Epiphysendiastase am Humerus             |
| 79.26.11↔ | Off Reposition e Tibiaschafffraktur ohne Inn Knochfx               | 79.52.00↔ | Off Reposition e Epiphysdiast an Rad und Ulna, n.n.bez.          |
| 79.26.12↔ | Offene Reposition e dist Tibiafraktur ohne Inn Knochfx             | 79.52.10↔ | Offene Reposition einer Epiphysendiastase am distalen Radius     |
| 79.26.20↔ | Off Reposition e proximalen Fibulafx ohne Inn Knochfx              | 79.52.20↔ | Off Reposition e sonstigen Epiphysdiast an Rad und Ulna          |
| 79.26.21↔ | Off Reposition e Fibulaschafffraktur ohne Inn Knochfx              | 79.52.99↔ | Off Reposition e Epiphysdiast an Rad und Ulna, sonstige          |
| 79.26.22↔ | Offene Reposition e dist Fibulafx ohne Inn Knochfx                 | 79.56.00↔ | Off Rep e Epiphysdiast an Tibia und Fib, n.n.bez.                |
| 79.26.99↔ | Off Rep e Fx an Tibia und Fib oh Inn Knochfx, sonstige             | 79.56.10↔ | Offene Reposition e Epiphysdiast an d proximalen Tibia           |
| 79.27.00↔ | Off Rp e Fx an Trsl u Mttrs oh Inn Knochfx, n.n.bz.                | 79.56.11↔ | Offene Reposition einer Epiphysendiastase an der distale Tibia   |
| 79.27.10↔ | Off Rep e Talus und Kalkaneusfraktur oh Inn Knochfx                | 79.56.20↔ | Offene Reposition e Epiphysdiast an d proximalen Fibula          |

|           |  |           |  |
|-----------|--|-----------|--|
| 79.56.21↔ | Offene Reposition einer Epiphysendiastase an der distalen Fibula     | 80.13.00↔ | Sonstige Arthrotomie des Handgelenks, n.n.bez.                     |
| 79.56.99↔ | Off Rep e Epiphysdiast an Tibia und Fib, sonstige                    | 80.13.10↔ | S Arthrt d Hdgl, Arthr Arthrt d Hndgl, Glsp m Drain                |
| 79.59.00↔ | Off Rep e Epiphysdiast an and bez Knoch, n.n.bez.                    | 80.13.11↔ | S Arthrt d Hdgl, Arthr Arthrt d Hndgl, Entf freier Glkörper        |
| 79.59.10↔ | Offene Reposition einer Epiphysendiastase an der Patella             | 80.13.12↔ | S Arthrt d Hdgl, Arthr Arthrt d Handgl, Enl o Entf e Mdrträg       |
| 79.59.99↔ | Off Rep e Epiphysdiast an and bez Knoch, sonstige                    | 80.13.20↔ | So Arthrot d Hdgel, Arthrot d Handgel, Gelsp m Drain               |
| 79.61↔    | Débridement einer offenen Humerusfraktur                             | 80.13.21↔ | S Arthrt d Hdgl, Arthrt d Hndgl, Entf freier Glkörper              |
| 79.62↔    | Débridement einer offenen Fraktur an Radius und Ulna                 | 80.13.99↔ | Sonstige Arthrotomie des Handgelenks, sonstige                     |
| 79.63↔    | Débridement einer offenen Fraktur an Karpalia und Metakarpalia       | 80.14.00↔ | Sonstige Arthrotomie von Hand und Fingern, n.n.bez.                |
| 79.64↔    | Débridement einer offenen Fingerfraktur                              | 80.14.10↔ | S Arthrt v Hnd u Fng, Arthrt v Hnd u Fng, Glsp m Drain             |
| 79.66↔    | Débridement einer offenen Fraktur an Tibia und Fibula                | 80.14.99↔ | Sonstige Arthrotomie von Hand und Fingern, sonstige                |
| 79.67↔    | Débridement einer offenen Fraktur an Tarsalia und Metatarsalia       | 80.16.00↔ | Sonstige Arthrotomie des Knies, n.n.bez.                           |
| 79.68↔    | Débridement einer offenen Zehenfraktur                               | 80.16.10↔ | S Arthrt d Knies, Arthr Arthrt d Kniegl, Glsp m Drain              |
| 79.76↔    | Geschlossene Reposition einer Luxation des Knies                     | 80.16.11↔ | S Arthrt d Knies, Arthr Arthrt d Kniegl, Entf freier Glkörper      |
| 79.77↔    | Geschlossene Reposition einer Luxation des Sprunggelenkes            | 80.16.12↔ | S Arthrt d Knies, Arthr Arthrt d Kniegl, Enl o Entf e Mdrträg      |
| 79.78↔    | Geschlossene Reposition einer Luxation von Fuss und Zehen            | 80.16.20↔ | So Arthrot d Knies, Arthrot d Kniegel, Gelsp m Drain               |
| 79.81.00↔ | Offene Reposition einer Luxation der Schulter, n.n.bez.              | 80.16.21↔ | S Arthrt d Knies, Arthrt d Kniegl, Entf freier Glkörper            |
| 79.81.10↔ | Offene Reposition einer Luxation im Humeroglenoidalgelenk            | 80.16.99↔ | Sonstige Arthrotomie des Knies, sonstige                           |
| 79.81.20↔ | Offene Reposition einer Luxation im Akromioklavikulargelenk          | 80.17.00↔ | Sonstige Arthrotomie des Sprunggelenks, n.n.bez.                   |
| 79.81.99↔ | Offene Reposition einer Luxation der Schulter, sonstige              | 80.17.10↔ | S Arthrt d Sprnggl, Arthr Arthrt d ob Sg, Glsp m Drain             |
| 79.82↔    | Offene Reposition einer Luxation des Ellbogens                       | 80.17.11↔ | S Arthrt d Sprnggl, Arthr Arthrt d ob Sg, Entf freier Glkörper     |
| 79.83.00↔ | Offene Reposition einer Luxation des Handgelenks, n.n.bez.           | 80.17.12↔ | S Arthrt d Sprnggl, Arthr Arthrt d ob Sg, Enl o Entf e Mdrträg     |
| 79.83.10↔ | Offene Reposition einer Luxation des distales Radioulnargelenks      | 80.17.20↔ | So Arthrot d Sprunggel, Arthrot d ob Sg, Gelsp m Drain             |
| 79.83.99↔ | Offene Reposition einer Luxation des Handgelenks, sonstige           | 80.17.21↔ | S Arthrt d Sprnggl, Arthrt d ob Sg, Entf freier Glkörper           |
| 79.84↔    | Offene Reposition einer Luxation von Hand und Fingern                | 80.17.29↔ | So Arthrot d Sprunggelenks, So Arthrot d ob Sg                     |
| 79.86.00↔ | Offene Reposition einer Luxation des Knies, n.n.bez.                 | 80.17.30↔ | S Arthrt d Sprnggl, Arthr Arthrt d unt Sg, Glsp m Drain            |
| 79.86.10↔ | Off Reposition e Lux d proximalen Tibiofibulargelenks                | 80.17.31↔ | S Arthrt d Sprnggl, Arthr Arthrt d unt Sg, Entf freier Glkörper    |
| 79.86.19↔ | Offene Reposition einer Luxation des Kniegelenks                     | 80.17.32↔ | S Arthrt d Sprnggl, Arthr Arthrt d unt Sg, Enl o Entf e Mdrträg    |
| 79.86.99↔ | Offene Reposition einer Luxation des Knies, sonstige                 | 80.17.40↔ | So Arthrot d Sprunggel, Arthrot d unt Sg, Gelsp u Drain            |
| 79.87.00↔ | Offene Reposition einer Luxation des Sprunggelenkes, n.n.bez.        | 80.17.41↔ | S Arthrt d Sprnggl, Arthrt d unt Sg, Entf freier Glkörper          |
| 79.87.10↔ | Offene Reposition einer Luxation des oberen Sprunggelenkes           | 80.17.49↔ | So Arthrot d Sprunggelenks, So Arthrot d unteren Sg                |
| 79.87.20↔ | Offene Reposition einer Luxation des unteren Sprunggelenkes          | 80.17.99↔ | Sonstige Arthrotomie des Sprunggelenks, sonstige                   |
| 79.87.99↔ | Offene Reposition einer Luxation des Sprunggelenkes, sonstige        | 80.18.00↔ | Sonstige Arthrotomie von Fuss und Zehen, n.n.bez.                  |
| 79.88.00↔ | Offene Reposition einer Luxation von Fuss und Zehen, n.n.bez.        | 80.18.10↔ | S Arthrt v Fss u Zh, Arthr Arthrt v Fss u Zh, Glsp m Drain         |
| 79.88.10↔ | Offene Reposition einer Luxation eines Zehengelenkes                 | 80.18.11↔ | S Arthrt v Fss u Zh, Arthr Arthrt v Fss u Zh, Entf freier Glkörper |
| 79.88.20↔ | Offene Reposition e Lux e Metatarsophalangealgelenkes                | 80.18.12↔ | S Arthrt v Fss&Zh, Arthr Arthrt v Fss&Zh, Enl o Entf e Mdrträg     |
| 79.88.99↔ | Offene Reposition einer Luxation von Fuss und Zehen, sonstige        | 80.18.20↔ | S Arthrt v Fss u Zh, Arthrt v Fss u Zh, Glsp m Drain               |
| 80.01.00↔ | Arthrotomie zur Prothesenentfernung an der Schulter, n.n.bez.        | 80.18.21↔ | S Arthrt v Fss u Zh, Arthrt v Fss u Zh, Entf freier Glkörper       |
| 80.01.10↔ | Arthrotomie zur Prothesenentfernung an d Schult, Entf e Humeruskprot | 80.18.99↔ | Sonstige Arthrotomie von Fuss und Zehen, sonstige                  |
| 80.01.11↔ | Arthrt z Prthntf an d Schlt, Entf e Tp d Schltrgl                    | 80.41.00↔ | Durchtr von Gelkaps, Lig o Knorp an d Schult, n.n.bez.             |
| 80.01.99↔ | Arthrotomie zur Prothesenentfernung an der Schulter, sonstige        | 80.41.10↔ | Durchtr von Gelkaps, Lig o Knorp an d Schult, Humerogel            |
| 80.02↔    | Arthrotomie zur Prothesenentfernung am Ellbogen                      | 80.41.20↔ | Durchtr v Glkps, Lg o Knrp an d Schlt, Akrmklvkl                   |
| 80.03↔    | Arthrotomie zur Prothesenentfernung am Handgelenk                    | 80.41.99↔ | Durchtr von Gelkaps, Lig o Knorp an d Schult, sonstige             |
| 80.04.00↔ | Arthrotomie zur Prothesenentfernung an Hand und Fing, n.n.bez.       | 80.42↔    | Durchtr von Gelkaps, Lig oder Knorpel am Ellbog                    |
| 80.04.10↔ | Arthrt z Prthntf an Hnd u Fng, Entf e Daumstglprt                    | 80.43.00↔ | Durchtr von Gelkap, Lig oder Knorp a Hdgel, n.n.bez.               |
| 80.04.11↔ | Arthrt z Prthntf an Hnd u Fng, Entf e snst Fngrglndprt               | 80.43.10↔ | Drchtr v Glkp, Lg o Knrp a Hdgl, Drchtr d Bändr d Hndwr            |
| 80.04.99↔ | Arthrotomie zur Prothesenentfernung an Hand und Fing, sonstige       | 80.43.20↔ | Drchtr v Glkp, Lg o Knrp a Hdgl, Exz v Bändr d Hndwr               |
| 80.06↔    | Arthrotomie zur Prothesenentfernung am Knie                          | 80.43.90↔ | Drchtr v Glkp, Lg o Knrp a Hdgl, S Op an Bändrn d Hndwr            |
| 80.07↔    | Arthrotomie zur Prothesenentfernung am Sprunggelenk                  | 80.43.99↔ | Durchtr von Gelkap, Lig oder Knorp a Hdgel, sonstige               |
| 80.08↔    | Arthrotomie zur Prothesenentfernung an Fuss und Zehen                | 80.44.00↔ | Durchtr v Gelkap, Lig o Knorp an Hand u Fing, n.n.bez.             |
| 80.11.00↔ | Sonstige Arthrotomie der Schulter, n.n.bez.                          | 80.44.10↔ | Drchtr v Glkp, Lg o Knrp an Hnd u Fng, Drchtr d Bändr d Mtthnd     |
| 80.11.10↔ | S Arthrt d Schlt, Arthr Arthrt d Hmrglgl, Glsp m Drain               | 80.44.11↔ | Drchtr v Glkp, Lg o Knrp an Hnd u Fng, Drchtr d Rtnklm fixrm       |
| 80.11.11↔ | S Arthrt d Schlt, Arthr Arthrt d Hmrglgl, Entf freier Glkörper       | 80.44.20↔ | Drchtr v Glkp, Lg o Knrp an Hnd u Fng, Exz v Bändrn d Mtthnd       |
| 80.11.12↔ | S Arthrt d Schlt, Arthrt d Hmrglgl, Glsp m Drain                     | 80.44.21↔ | Drchtr v Glkp, Lg o Knrp an Hnd u Fng, Exz v snst Bändrn d Hnd     |
| 80.11.13↔ | S Arthrt d Schlt, Arthrt d Hmrglgl, Entf freier Glkörper             | 80.44.90↔ | Drchtr v Glkp, Lg o Knrp an Hnd u Fng, S Op an Bändrn d Mtthnd     |
| 80.11.19↔ | So Arthrot d Schult, So Arthrot d Humeroglgel                        | 80.44.91↔ | Drchtr v Glkp, Lg o Knrp an Hnd u Fng, S Op an snst Bändrn d Hnd   |
| 80.11.20↔ | S Arthrt d Schlt, Arthr Arthrt d Akrmklvkl, Glsp m Drain             | 80.44.99↔ | Durchtr von Gelkap, Lig o Knorp an Hand und Fing, So               |
| 80.11.21↔ | S Arthrt d Schlt, Arthr Arthrt d Akrmklvkl, Entf freier Glkörper     | 80.46.00↔ | Durchtr von Gelkaps, Lig oder Knorp a Knie, n.n.bez.               |
| 80.11.22↔ | S Arthrt d Schlt, Arthrt d Akrmklvkl, Glsp m Drain                   | 80.46.10↔ | Durchtr von Gelkaps, Lig oder Knorp a Knie, a Kniegel              |
| 80.11.23↔ | S Arthrt d Schlt, Arthrt d Akrmklvkl, Entf freier Glkörper           | 80.46.20↔ | Drchtr v Glkps, Lg o Knrp a Knie, a prx Tbiofbgl                   |
| 80.11.29↔ | So Arthrot d Schult, So Arthrot d Akromioklavgel                     | 80.46.99↔ | Durchtr von Gelkaps, Lig oder Knorp a Knie, sonstige               |
| 80.11.99↔ | Sonstige Arthrotomie der Schulter, sonstige                          | 80.47.00↔ | Durchtr von Gelkaps, Lig o Knorp a Sg, n.n.bez.                    |
| 80.12.00↔ | Sonstige Arthrotomie des Ellbogens, n.n.bez.                         | 80.47.10↔ | Durchtr von Gelkaps, Lig o Knorp a Sg, a ob Sg                     |
| 80.12.10↔ | So Arthrot d Ellb, Arthr Arthrt d Ellb, Gelsp m Drain                | 80.47.20↔ | Durchtr von Gelkaps, Lig o Knorp a Sg, a unteren Sg                |
| 80.12.11↔ | S Arthrt d Ellb, Arthr Arthrt d Ellb, Entf freier Glkörper           | 80.47.99↔ | Durchtr von Gelkaps, Lig o Knorp a Sg, sonstige                    |
| 80.12.12↔ | S Arthrt d Ellb, Arthr Arthrt d Ellb, Enl o Entf e Mdrträg           | 80.48.00↔ | Durchtr v Gelkaps, Lig o Knorp an Fuss u Zeh, n.n.bez.             |
| 80.12.20↔ | Sonstige Arthrotomie d Ellb, Arthrot d Ellb, Gelsp m Drain           | 80.48.10↔ | Drchtr v Glkps, Lg o Knrp an Fss u Zh, a Mtrsgl                    |
| 80.12.21↔ | So Arthrot d Ellb, Arthrot d Ellb, Entf freier Glkörper              | 80.48.20↔ | Drchtr v Glkps, Lg o Knrp an Fss u Zh, an e Zhngl                  |
| 80.12.99↔ | Sonstige Arthrotomie des Ellbogens, sonstige                         | 80.48.99↔ | Durchtr von Gelkaps, Lig o Knorp an Fuss und Zehen, So             |

|           |  |           |  |
|-----------|--|-----------|--|
| 80.6x.00↔ | Menishektomie am Knie, n.n.bez.                                  | 80.87.10↔ | S Lk Exz o Dstr Glläs a Sg,Arthr Lk Exz o Dstr Glläs a ob Sg   |
| 80.6x.10↔ | Menishektomie am Knie, arthroskopisch, partiell                  | 80.87.11↔ | Sonstige Lok Exz o Destr e Gelläs a Sg, Débr a ob Sg           |
| 80.6x.11↔ | Menishektomie am Knie, arthroskopisch, total                     | 80.87.12↔ | So Lok Exz o Destr e Gelläs a Sg, Zystexst a ob Sg             |
| 80.6x.20↔ | Menishektomie am Knie, offen chirurgisch, partiell               | 80.87.19↔ | S Lk Exz o Dstr e Glläs a Sg, S Lk Exz o Dstr e Glläs a ob Sg  |
| 80.6x.21↔ | Menishektomie am Knie, offen chirurgisch, total                  | 80.87.20↔ | S Lk Exz o Dstr Glläs a Sg,Arthr Lk Exz o Dstr Glläs a unt Sg  |
| 80.6x.99↔ | Menishektomie am Knie, sonstige                                  | 80.87.21↔ | So Lok Exz o Destr e Gelläs a Sg, Débr a unteren Sg            |
| 80.71.00↔ | Synovektomie an der Schulter, n.n.bez.                           | 80.87.22↔ | So Lok Exz o Destr e Gelläs a Sg, Zystexst a unt Sg            |
| 80.71.10↔ | Synovektomie an der Schulter, Humeroglenoidalgelenk              | 80.87.29↔ | S Lk Exz o Dstr e Glläs a Sg, S Lk Exz o Dstr e Glläs a unt Sg |
| 80.71.11↔ | Synovektomie an der Schulter, Akromioklavikulargelenk            | 80.87.99↔ | Sonstige Lok Exz o Destr e Gelläs a Sg, sonstige               |
| 80.71.99↔ | Synovektomie an der Schulter, sonstige                           | 80.88.00↔ | So Lok Exz o Destr e Gelläs an Fuss und Zehen, n.n.bez.        |
| 80.72.00↔ | Synovektomie am Ellbogen, n.n.bez.                               | 80.88.10↔ | S Lk Exz/DstrGlläs a Fs u Zh,Arthr Lk Exz/DstrGlläs a Fs u Zh  |
| 80.72.10↔ | Synovektomie a Ellbogen, Arthr Synovektomie a Ellbogen           | 80.88.20↔ | S Lk Exz o Dstr e Glläs an Fss u Zh, Débr a Mtrrsgl            |
| 80.72.20↔ | Synovektomie am Ellbogen, Offene Synovektomie am Ellbogen        | 80.88.21↔ | S Lk Exz o Dstr e Glläs an Fss u Zh, Zystxst a Mtrrsgl         |
| 80.72.99↔ | Synovektomie am Ellbogen, sonstige                               | 80.88.29↔ | S Lk Exz o Dstr e Glläs an Fss u Zh, S Lk Exz o Dstr a Mtrrsgl |
| 80.73.00↔ | Synovektomie am Handgelenk, n.n.bez.                             | 80.88.30↔ | S Lk Exz o Dstr e Glläs an Fss u Zh, Débr an Zhgl              |
| 80.73.10↔ | Synovektomie a Hdgel, Arthr Synovektomie a Hdgel                 | 80.88.40↔ | S Lk Exz o Dstr e Glläs an Fss u Zh, Débr an snst Fssgl        |
| 80.73.20↔ | Synovektomie am Handgelenk, Offene Synovektomie am Handgelenk    | 80.88.50↔ | S Lk Exz o Dstr Glläs an Fss&Zh,Zystxst an snst Gl v Fss&Zh    |
| 80.73.99↔ | Synovektomie am Handgelenk, sonstige                             | 80.88.59↔ | Lk Exz/DstrGlläs an Fss/Zh, Lk Exz/Dstr an snst GlFss/Zh       |
| 80.76.00↔ | Synovektomie am Knie, n.n.bez.                                   | 80.88.99↔ | So Lok Exz o Destr e Gelläs an Fuss und Zehen, So              |
| 80.76.10↔ | Synovektomie am Knie, Arthroskopische Synovektomie am Kniegelenk | 80.91.00↔ | Sonstige Exzision an der Schulter, n.n.bez.                    |
| 80.76.11↔ | Synovekt a Knie, Arthr Synovekt a prox Tibiofbgel                | 80.91.10↔ | Sonstige Exz an d Schulter, Arthr Exz a Humerogel              |
| 80.76.20↔ | Synovektomie am Knie, Offene Synovektomie am Kniegelenk          | 80.91.11↔ | Sonstige Exz an d Schulter, Sonstige Exz a Humerogel           |
| 80.76.21↔ | Synovekt a Knie, Off Synovekt a prox Tibiofibulargelenk          | 80.91.20↔ | Sonstige Exz an d Schulter, Arthr Exz a Akromklavikgel         |
| 80.76.99↔ | Synovektomie am Knie, sonstige                                   | 80.91.21↔ | Sonstige Exz an d Schult, Sonstige Exz a Akromklavikgel        |
| 80.77.00↔ | Synovektomie am Sprunggelenk, n.n.bez.                           | 80.91.30↔ | Sonstige Exz an d Schult, Entn e Knorpeltx an d Schult         |
| 80.77.10↔ | Synovektomie a Sg, Arthr Synovektomie a ob Sg                    | 80.91.99↔ | Sonstige Exzision an der Schulter, sonstige                    |
| 80.77.11↔ | Synovektomie a Sg, Arthr Synovektomie a unteren Sg               | 80.92.00↔ | Sonstige Exzision am Ellbogen, n.n.bez.                        |
| 80.77.20↔ | Synovektomie a Sg, Off Synovektomie a ob Sg                      | 80.92.10↔ | Sonstige Exzision a Ellbogen, Arthr Exzision a Ellbogen        |
| 80.77.21↔ | Synovektomie a Sg, Off Synovektomie a unteren Sg                 | 80.92.11↔ | Sonstige Exz a Ellb, Entn e Knorpeltx a Ellbgel                |
| 80.77.99↔ | Synovektomie am Sprunggelenk, sonstige                           | 80.92.99↔ | Sonstige Exzision am Ellbogen, sonstige                        |
| 80.78.00↔ | Synovektomie an Fuss und Zehen, n.n.bez.                         | 80.93.00↔ | Sonstige Exzision am Handgelenk, n.n.bez.                      |
| 80.78.10↔ | Synovekt an Fuss und Zehen, Arthr Synovekt a Tarsomgel           | 80.93.10↔ | Sonstige Exz a Handgelenk, Arthr Exz a Handgelenk              |
| 80.78.11↔ | Synovekt an Fuss u Zehen, Arthr Synovekt a Metatarsgel           | 80.93.11↔ | Sonstige Exz a Hdgel, Entn e Knorpeltx a Hdgel                 |
| 80.78.19↔ | Synovekt an Fuss u Zeh, So Arthr Synovekt an Fuss u Zeh          | 80.93.12↔ | Sonstige Exz a Hdgel, Res d Disc triangularis a Hdgel          |
| 80.78.20↔ | Synovekt an Fuss und Zehen, Off Synovekt a Tarsomgel             | 80.93.99↔ | Sonstige Exzision am Handgelenk, sonstige                      |
| 80.78.21↔ | Synovekt an Fuss und Zehen, Off Synovekt a Metatarsgel           | 80.96.00↔ | Sonstige Exzision am Knie, n.n.bez.                            |
| 80.78.29↔ | Synovekt an Fuss u Zeh, So off Synovekt an Fuss u Zeh            | 80.96.10↔ | Sonstige Exzision a Knie, Arthr Exzision a Kniegelenk          |
| 80.78.99↔ | Synovektomie an Fuss und Zehen, sonstige                         | 80.96.20↔ | Sonstige Exz a Knie, Entn e Knorpeltx a Kniegel, arthr         |
| 80.81.00↔ | Sonstige Lok Exz o Destr e Gelläs an d Schult, n.n.bez.          | 80.96.21↔ | So Exz a Knie, Entn e Knorpeltx a Kniegel, offen chir          |
| 80.81.10↔ | S Lk Exz o Dstr e Glläs an d Schlt, Débr a Hmrgl                 | 80.96.99↔ | Sonstige Exzision am Knie, sonstige                            |
| 80.81.11↔ | S Lk Exz o Dstr e Glläs an d Schlt, Zystxst a Hmrgl              | 80.97.00↔ | Sonstige Exzision am Sprunggelenk, n.n.bez.                    |
| 80.81.19↔ | S Lk Exz o Dstr e Glläs an d Schlt, S Lk Exz o Dstr a Hmrgl      | 80.97.10↔ | Sonstige Exz a Sg, Arthr Exz a ob Sg                           |
| 80.81.20↔ | S Lk Exz o Dstr e Glläs an d Schlt, Débr a Akrmklvkgl            | 80.97.11↔ | Sonstige Exz a Sg, Sonstige Exz a ob Sg                        |
| 80.81.21↔ | S Lk Exz o Dstr e Glläs an d Schlt, Zystxst a Akrmklvkgl         | 80.97.20↔ | Sonstige Exz a Sg, Arthr Exz a unteren Sg                      |
| 80.81.29↔ | S Lk Exz o Dstr e Glläs an d Schlt, S Lk Exz o Dstr a Akrmklvkgl | 80.97.21↔ | Sonstige Exz a Sg, Sonstige Exz a unteren Sg                   |
| 80.81.99↔ | Sonstige Lok Exz o Destr e Gelläs an d Schult, sonstige          | 80.97.30↔ | Sonstige Exz a Sg, Entn e Knorpeltx a Sg                       |
| 80.82.00↔ | Sonstige Lok Exz oder Destr e Gelläs a Ellb, n.n.bez.            | 80.97.99↔ | Sonstige Exzision am Sprunggelenk, sonstige                    |
| 80.82.10↔ | S Lk Exz o Dstr Glläs a Ellb,Arthr Lk Exz o Dstr Glläs a Ellb    | 80.98.00↔ | Sonstige Exzision an Fuss- und Zehengelenk, n.n.bez.           |
| 80.82.11↔ | So Lok Exz o Destr e Gelläs a Ellb, Débr a Ellbgel               | 80.98.10↔ | So Exz an Fuss u Zehengel, Arthr Exz an Fuss u Zehgel          |
| 80.82.12↔ | So Lok Exz o Destr e Gelläs a Ellb, Zystexst a Ellbgel           | 80.98.11↔ | So Exz an Fuss und Zehengelenk, So Exz a Metatarsgel           |
| 80.82.99↔ | Sonstige Lok Exz oder Destr e Gelläs a Ellb, sonstige            | 80.98.12↔ | So Exz an Fuss u Zehengelenk, So Exz an sonst Fussgel          |
| 80.83.00↔ | Sonstige Lok Exz oder Destr e Gelläs a Hdgel, n.n.bez.           | 80.98.13↔ | So Exz an Fuss und Zehengelenk, So Exz an Zehengel             |
| 80.83.10↔ | S Lk Exz o Dstr Glläs a Hdgl,Arthr Lk Exz o Dstr Glläs a Hdgl    | 80.98.99↔ | Sonstige Exzision an Fuss- und Zehengelenk, sonstige           |
| 80.83.11↔ | Sonstige Lok Exz o Destr e Gelläs a Hdgel, Débr a Hdgel          | 81.11↔    | Arthrodesese am Sprunggelenk                                   |
| 80.83.12↔ | So Lok Exz o Destr e Gelläs a Hdgel, Zystexst a Hdgel            | 81.12.00↔ | Arthrodesese Double, n.n.bez.                                  |
| 80.83.99↔ | Sonstige Lok Exz oder Destr e Gelläs a Hdgel, sonstige           | 81.12.10↔ | Arthrod Double, Arthrod Ob Sg m unterem Sg                     |
| 80.84.00↔ | So Lok Exz o Destr e Gelläs an Hand und Fing, n.n.bez.           | 81.12.11↔ | Arthrd Doubl, Arthrd Ob Sg m untrm Sg u Chprtnglnk             |
| 80.84.10↔ | S Lk Exz o Dstr e Glläs an Hnd u Fng, Dbr an Gl d Hndwr          | 81.12.12↔ | Arthrod Double, Arthrod Unt Sg, 2 Sprunggelenkskammern         |
| 80.84.20↔ | S Lk Exz o Dstr e Glläs an Hnd u Fng, Dbr an snst Gl d Hnd u Fng | 81.12.13↔ | Arthrod Double, Arthrod Unt Sg, 3 Sprunggelenkskammern         |
| 80.84.99↔ | So Lok Exz o Destr e Gelläs an Hand und Fing, So                 | 81.12.99↔ | Arthrodesese Double, sonstige                                  |
| 80.86.00↔ | Sonstige Lok Exz oder Destr e Gelläs a Knie, n.n.bez.            | 81.13↔    | Subtalare Arthrodesese   |
| 80.86.10↔ | S Lk Exz o Dstr e Glläs a Knie, Arthr Lk Exz o Dstr a Kniegl     | 81.14↔    | Mediotarsale Arthrodesese                                      |
| 80.86.11↔ | So Lok Exz o Destr e Gelläs a Knie, Débr a Kniegel               | 81.15↔    | Tarsometatarsale Arthrodesese                                  |
| 80.86.12↔ | So Lok Exz o Destr e Gelläs a Knie, Zystexst a Kniegel           | 81.16↔    | Metatarsophalangeale Arthrodesese                              |
| 80.86.13↔ | S Lk Exz o Dstr e Glläs a Knie, Exz e Mnsksgnglions a Kniegl     | 81.17↔    | Sonstige Arthrodesese am Fuss                                  |
| 80.86.99↔ | Sonstige Lok Exz oder Destr e Gelläs a Knie, sonstige            | 81.18↔    | Arthrorise am subtalaren Gelenk                                |
| 80.87.00↔ | Sonstige Lok Exz o Destr e Gelläs a Sg, n.n.bez.                 | 81.22↔    | Knie-Arthrodesese  |
|           |  | 81.23↔    | Schulter-Arthrodesese  |
|           |  | 81.24↔    | Ellbogen-Arthrodesese  |
|           |  | 81.25↔    | Arthrodesese am Radiokarpalgelenk                              |



|           |  |           |  |
|-----------|--|-----------|--|
| 81.26↔    | Arthrodes am Karpometakarpalgelenk                             | 81.54.10↔ | Tep d Kniegel, Unikondyläre Schlittenprothese                    |
| 81.27↔    | Arthrodes am Metakarpophalangealgelenk                         | 81.54.11↔ | Totalendoprothese d Kniegel, Bikondyläre Oberflersprot           |
| 81.28↔    | Interphalangeal-Arthrodes                                      | 81.54.12↔ | Totalendoprothese des Kniegelenks, Schamierendoprothese          |
| 81.42↔    | Five in one Rekonstruktion am Kniegelenk                       | 81.54.13↔ | Totalendoprothese des Kniegelenks, Patellaersatz                 |
| 81.43↔    | Rekonstruktion am Kniegelenk nach unhappy triad                | 81.54.14↔ | Totalendoprothese des Kniegelenks, Sonderprothese                |
| 81.44.00↔ | Stabilisierung der Patella, n.n.bez.                           | 81.54.99↔ | Totalendoprothese des Kniegelenks, sonstige                      |
| 81.44.10↔ | Stabilisierung der Patella, Retinakulumspaltung, lateral       | 81.55.00↔ | Revision einer Knieprothese, n.n.bez.                            |
| 81.44.11↔ | Stb d Ptl, Rtnklmsplng, ltrl m Züglngsprtion                   | 81.55.10↔ | Revision einer Knieprothese, ohne Wechsel                        |
| 81.44.12↔ | Stab d Patel, Verlagerung d Patellarsehnenansatzes             | 81.55.11↔ | Rv e Knieprth, Rv e Knieprth u Wchs e Ptlleaerstz                |
| 81.44.13↔ | Stb d Ptl, Vrlg d Ptlrshnnstz m Knchspn                        | 81.55.12↔ | Rv e Knieprth, Rv e Knieprth u Neuimpl e Knieendprths            |
| 81.44.99↔ | Stabilisierung der Patella, sonstige                           | 81.55.99↔ | Revision einer Knieprothese, sonstige                            |
| 81.45.00↔ | Sonstige Rekonstruktion an den Kreuzbändern, n.n.bez.          | 81.56↔    | Totalprothese des oberen Sprunggelenks                           |
| 81.45.19↔ | So Reko an D Kreuzb, So Reko an D Kreuzb, arthr                | 81.57.00↔ | Gelenkersatz an Fuss und Zehen, n.n.bez.                         |
| 81.45.20↔ | S Rk an D Kreuzb, Rk d vrd Kreuzb m aut Ptshn, offn chr        | 81.57.10↔ | Gelenkersatz an Fuss und Zehen, Fußwurzelendoprothese            |
| 81.45.21↔ | S Rk an D Kreuzb, Rk d hnt Kreuzb m aut Ptshn, offn chr        | 81.57.11↔ | Gelenkersatz an Fuss und Zehen, Vorfuß- oder Zehenendoprothese   |
| 81.45.29↔ | So Reko an D Kreuzb, So Reko an D Kreuzb, offn chir            | 81.57.99↔ | Gelenkersatz an Fuss und Zehen, sonstige                         |
| 81.45.99↔ | Sonstige Rekonstruktion an den Kreuzbändern, sonstige          | 81.59.00↔ | Revision des Gelenkersatzes der unteren Extremitäten, n.n.bez.   |
| 81.46↔    | Sonstige Rekonstruktion am Kollateralband                      | 81.59.10↔ | Revision d Gellers d unteren Extrem, ohne Wechsel                |
| 81.47.00↔ | Sonstige Rekonstruktion am Kniegelenk, n.n.bez.                | 81.59.11↔ | Rv d Glrs d unt Extrm, Rv u Wchs e Sprngglnkndprths              |
| 81.47.10↔ | Sonstige Rekonstruktion a Kniegel, Ref e osteoch Fragm         | 81.59.12↔ | Rv d Glrs d unt Extrm, Rv u Wchs e Fsswrzndprths                 |
| 81.47.11↔ | Sonstige Reko a Kniegel, Ref e osteoch Fragm, arthr            | 81.59.13↔ | Rv d Glrs d unt Extrm, Rv u Wchs e Vrfss Zhndpr                  |
| 81.47.12↔ | Sonstige Reko a Kniegel, Subchondrale Spongiosaplastik         | 81.59.99↔ | Revision des Gelenkersatzes der unteren Extremitäten, sonstige   |
| 81.47.13↔ | So Reko a Kniegel, Subchondrale Spongiosaplastik, arthr        | 81.71.00↔ | Arthropl m Implant a Metakarpophal und lpg, n.n.bez.             |
| 81.47.14↔ | Sonstige Rekonstruktion am Kniegelenk, Meniskusrefixation      | 81.72↔    | Arthropl ohne Implantat am Metakarpophal- und IPG                |
| 81.47.15↔ | Sonstige Reko a Kniegel, Meniskusrefixation, arthr             | 81.73↔    | Totaler Handgelenkersatz   |
| 81.47.16↔ | Sonstige Rekonstruktion am Kniegelenk, Meinskustransplantation | 81.74.00↔ | Arthropl mit Implant a Karpok oder Karpomgel, n.n.bez.           |
| 81.47.17↔ | S Rk a Kniegl, Knrpltx u Implnt v ivt hrg Gwkt                 | 81.74.10↔ | Implantation einer Daumensattelgelenkendoprothese                |
| 81.47.18↔ | S Rk a Kniegl, Knrpltx u Implnt v ivt hrg Gwkt, arthr          | 81.74.99↔ | Arthropl mit Implant a Karpok oder Karpomgel, sonstige           |
| 81.47.19↔ | So Reko a Kniegel, Knöcherne Ref e Kreuzb, offn chir           | 81.75↔    | Arthropl ohne Implantat am Karpokaral- oder KMKG                 |
| 81.47.20↔ | Sonstige Reko a Kniegel, Knöcherne Ref e Kreuzb, arthr         | 81.79.10↔ | Implantation einer sonstigen Fingergelenkendoprothese            |
| 81.47.21↔ | Sonstige Rekonstruktion am Kniegelenk, Knorpelglättung         | 81.79.99↔ | Arthropl m Implant a Metakarpophal und lpg, sonstige             |
| 81.47.22↔ | Sonstige Rekonstruktion a Kniegel, Knorpelgl, arthr            | 81.80↔    | Totalprothese des Schultergelenks                                |
| 81.47.23↔ | Sonstige Reko a Kniegel, Subchondrale Knocheröff               | 81.81↔    | Partielle Prothese des Schultergelenks                           |
| 81.47.24↔ | Sonstige Reko a Kniegel, Subchondrale Knocheröff, arthr        | 81.82.00↔ | Plast Reko b rezidivierender Schulterluxation, n.n.bez.          |
| 81.47.25↔ | S Rk a Kniegl, Sbch Knchröff m Enbr e azll Impl, arthr         | 81.82.10↔ | Plst Rk b rz Schllx, Rf d Lbrm glnoidl, arthr                    |
| 81.47.26↔ | Rk a Kniegl, Implntpntntndvduelln metal Knrplrstz a Kniegl     | 81.82.11↔ | Plst Rk b rz Schllx, Kpslrf m Fx a Glnoid, arthr                 |
| 81.47.27↔ | Sonstige Reko a Kniegel, Resektpl a Kniegel                    | 81.82.19↔ | Plast Reko b rez Schulterluxation, sonstige, arthr               |
| 81.47.30↔ | So Reko a Kniegel, So Ref u Nht a Kapselbapp d Kniegel         | 81.82.20↔ | Plast Reko b rez Schullux, Ref d Limbus, offn chir               |
| 81.47.31↔ | So Reko a Kniegel, So Bandplastik a Kniegel, offn chir         | 81.82.21↔ | Plst Rk b rz Schllx, Vrd u hnt Pfnnrndplst                       |
| 81.47.40↔ | Sonstige Reko a Kniegel, Patel und ihr Halteapp                | 81.82.22↔ | Plast Reko b rez Schullux, Vordere u hint Kapselplastik          |
| 81.47.90↔ | Sonstige Rekonstruktion am Kniegelenk, arthroskopisch          | 81.82.29↔ | Plast Reko b rez Schulterluxation, sonstige, offn chir           |
| 81.47.99↔ | Sonstige Rekonstruktion am Kniegelenk, sonstige                | 81.82.99↔ | Plast Reko b rezidivierender Schulterluxation, sonstige          |
| 81.49.00↔ | Sonstige Rekonstruktion am Sprunggelenk, n.n.bez.              | 81.83.00↔ | Sonstiger Eingriff am Schultergelenk, n.n.bez.                   |
| 81.49.10↔ | Sonstige Reko a Sg, Ref e osteoch Fragm, Ob Sg, arthr          | 81.83.10↔ | S Engr a Schltgl, Rf e osteoch Frgm, Hmrgl, arthr                |
| 81.49.11↔ | So Reko a Sg, Ref e osteoch Fragm, Ob Sg, offn chir            | 81.83.11↔ | S Engr a Schltgl, Rf e osteoch Frgm, Hmrgl, offn chr             |
| 81.49.12↔ | So Reko a Sg, Ref e osteoch Fragm, Unteres Sg, arthr           | 81.83.12↔ | S Engr a Schltgl, Rf e osteoch Frgm, Akrmklvkg, arthr            |
| 81.49.13↔ | So Reko a Sg, Ref e osteoch Fragm, Unt Sg, offn chir           | 81.83.13↔ | S Engr a Schltgl, Rf e osteoch Frgm, Akrmklvkg, offn chr         |
| 81.49.14↔ | So Reko a Sg, Subchondrale Spongplast, Ob Sg, arthr            | 81.83.14↔ | S Engr a Schltgl, Sbch Spngplst, Hmrgl, arthr                    |
| 81.49.15↔ | So Reko a Sg, Subch Spongplast, Ob Sg, offn chir               | 81.83.15↔ | S Engr a Schltgl, Sbch Spngplst, Hmrgl, offn chr                 |
| 81.49.16↔ | So Reko a Sg, Subch Spongplast, Unteres Sg, arthr              | 81.83.16↔ | S Engr a Schltgl, Sbch Spngplst, Akrmklvkg, arthr                |
| 81.49.17↔ | So Reko a Sg, Subch Spongplast, Unteres Sg, offn chir          | 81.83.17↔ | S Engr a Schltgl, Sbch Spngplst, Akrmklvkg, offn chr             |
| 81.49.18↔ | S Rk a Sg, Knrpltx u Implnt v ivt hrg Gwkt, Ob Sg, arthr       | 81.83.18↔ | S Engr a Schltgl, Knrpltx u Implnt v ivt hrg Gwkt, Hmrgl, arthr  |
| 81.49.19↔ | S Rk a Sg, Knrpltx u Implnt v ivt hrg Gwkt, Ob Sg, offn chr    | 81.83.19↔ | S Engr a Schltgl, Knrpltx&Implnt v ivt hrg Gwkt, Hmrgl, offn chr |
| 81.49.20↔ | S Rk a Sg, Knrpltx u Implnt v ivt hrg Gwkt, Unt Sg, arthr      | 81.83.20↔ | Engr a Schltgl, Knrpltx/Implntivt hrg Gwkt, Akrmklvkg, arthr     |
| 81.49.21↔ | S Rk a Sg, Knrpltx u Implnt v ivt hrg Gwkt, Unt Sg, offn chr   | 81.83.21↔ | Engr Schltgl, Knrpltx/Implntivt hrg Gwkt, Akrmklvkg, offn chr    |
| 81.49.22↔ | Sonstige Reko a Sg, Knorpelgl, Ob Sg, arthr                    | 81.83.22↔ | So Ingr a Schultgel, Knorpelgl, Humerogel, arthr                 |
| 81.49.23↔ | Sonstige Reko a Sg, Knorpelgl, Ob Sg, offn chir                | 81.83.23↔ | So Ingr a Schultgel, Knorpelgl, Humerogel, offn chir             |
| 81.49.24↔ | Sonstige Reko a Sg, Knorpelgl, Unteres Sg, arthr               | 81.83.24↔ | So Ingr a Schultgel, Knorpelgl, Akromklavikgel, arthr            |
| 81.49.25↔ | Sonstige Reko a Sg, Knorpelgl, Unteres Sg, offn chir           | 81.83.25↔ | S Engr a Schltgl, Knrplgl, Akrmklvkg, offn chr                   |
| 81.49.26↔ | So Reko a Sg, Subchondrale Knocheröff, Ob Sg, arthr            | 81.83.26↔ | S Engr a Schltgl, Sbch Knchröff, Hmrgl, arthr                    |
| 81.49.27↔ | So Reko a Sg, Subch Knocheröff, Ob Sg, offn chir               | 81.83.27↔ | S Engr a Schltgl, Sbch Knchröff, Hmrgl, offn chr                 |
| 81.49.28↔ | So Reko a Sg, Subch Knocheröff, Unteres Sg, arthr              | 81.83.28↔ | S Engr a Schltgl, Sbch Knchröff, Akrmklvkg, arthr                |
| 81.49.29↔ | So Reko a Sg, Subch Knocheröff, Unteres Sg, offn chir          | 81.83.29↔ | S Engr a Schltgl, Sbch Knchröff, Akrmklvkg, offn chr             |
| 81.49.30↔ | S Rk a Sg, Sbch Knchröff m Enbr e azll Impl, Ob Sg, arthr      | 81.83.30↔ | S Engr a Schltgl, Sbch Knchröff m Enbr e azll Impl, Hmrgl, arthr |
| 81.49.31↔ | S Rk a Sg, Sbch Knchröff m Enbr e azll Impl, Unt Sg, arthr     | 81.83.31↔ | Engr Schltgl, Sbch Knchröff&Enbrzll Impl, Akrmklvkg, arthr       |
| 81.49.32↔ | Sonstige Reko a Sprunggelenk, Resektpl a Sprunggelenk          | 81.83.32↔ | So Ingr a Schultgel, Ref d Labrum glenoidale, arthr              |
| 81.49.33↔ | Sonstige Reko a Sg, Ref und Plast a Kapselbapp d ob Sg         | 81.83.33↔ | So Ingr a Schultgel, Erw d subakromialen Raumes, arthr           |
| 81.49.99↔ | Sonstige Rekonstruktion am Sprunggelenk, sonstige              |           |  |
| 81.54.00↔ | Totalendoprothese des Kniegelenks, n.n.bez.                    |           |  |

|           |  |           |  |
|-----------|--|-----------|--|
| 81.83.34↔ | So Eingr a Schultgel, Kapselraf m Fix a Glenoid, arthr           | 81.99.20↔ | Offen chirurgische Revision eines Gelenkes, n.n.bez.             |
| 81.83.39↔ | S Engr a Schltgl, Arthr Rf u Plst a Kpslbbp d Schltgl, S, arthr  | 81.99.21↔ | Offen Chir Revision e Gelenkes, Humeroglenoidalgelenk            |
| 81.83.40↔ | Sonstiger Eingr a Schultgel, Resektpl a Schultgel                | 81.99.22↔ | Offen Chir Revision eines Gelenkes, Akromklavikgel               |
| 81.83.41↔ | Sonstiger Eingr a Schultgel, Ref d Limbus, offen chir            | 81.99.23↔ | Offen Chir Revision e Gelenkes, Sternoklavikulargelenk           |
| 81.83.42↔ | So Eingr a Schultgel, Vordere u Hint Pfannenrandplastik          | 81.99.24↔ | Offen chirurgische Revision eines Gelenkes, Ellbogen             |
| 81.83.43↔ | So Eingr a Schultgel, Vordere und Hint Kapselplastik             | 81.99.25↔ | Offen chirurgische Revision eines Gelenkes, Handgelenk           |
| 81.83.44↔ | Engr Schltgl, AkromioplastkDrchtr Lgmntm crooacrmial, offn chr   | 81.99.26↔ | Offen chirurgische Revision eines Gelenkes, Iliosakralgelenk     |
| 81.83.49↔ | S Engr a Schltgl, Rf u Plst a Kpslbbp d Schltgl, S, offn chr     | 81.99.27↔ | Offen chirurgische Revision eines Gelenkes, Symphyse             |
| 81.83.99↔ | Sonstiger Eingriff am Schultergelenk, sonstige                   | 81.99.28↔ | Offen chirurgische Revision eines Gelenkes, Hüftgelenk           |
| 81.84↔    | Totalprothese des Ellbogens                                      | 81.99.29↔ | Offen chirurgische Revision eines Gelenkes, sonstige             |
| 81.85.00↔ | Sonstige Rekonstruktion am Ellbogen, n.n.bez.                    | 81.99.2a↔ | Offen chirurgische Revision eines Gelenkes, Kniegelenk           |
| 81.85.10↔ | Sonstige Reko a Ellb, Ref e osteoch Fragm, arthr                 | 81.99.2b↔ | Offen Chir Revision e Gel, Prox Tibiofibulargelenk               |
| 81.85.11↔ | Sonstige Reko a Ellb, Ref e osteoch Fragm, offen chir            | 81.99.2c↔ | Offen chirurgische Revision eines Gelenkes, Oberes Sprunggelenk  |
| 81.85.12↔ | So Reko a Ellb, Subchondrale Spongiosaplastik, arthr             | 81.99.2d↔ | Offen chirurgische Revision eines Gelenkes, Unteres Sprunggelenk |
| 81.85.13↔ | So Reko a Ellb, Subchondrale Spongplast, offen chir              | 81.99.2e↔ | Offen Chir Rev e Gel, Fuss und Zehengelenk sonstige              |
| 81.85.14↔ | S Rk a Ellb, Knrpltx u Implnt v ivt hrg Gwklt, arthr             | 81.99.2f↔ | Offen Chir Revision e Gel, Metatarsophalangealgelenk             |
| 81.85.15↔ | S Rk a Ellb, Knrpltx u Implnt v ivt hrg Gwklt, offn chr          | 81.99.2g↔ | Offen chirurgische Revision eines Gelenkes, Zehengelenk          |
| 81.85.16↔ | Sonstige Rekonstruktion a Ellb, Knorpelglättung, arthr           | 81.99.30↔ | Arthroskopische Operationen am Gelenkknorpel, n.n.bez.           |
| 81.85.17↔ | Sonstige Rekonstruktion a Ellb, Knorpelgl, offen chir            | 81.99.31↔ | Arthr Operation a Gelenkknorpel, Humeroglenoidalgelenk           |
| 81.85.18↔ | Sonstige Reko a Ellb, Subchondrale Knocheröff, arthr             | 81.99.32↔ | Arthr Operation a Gelenkknorpel, Akromklavikgel                  |
| 81.85.19↔ | So Reko a Ellb, Subchondrale Knocheröff, offen chir              | 81.99.33↔ | Arthr Operation a Gelenkknorpel, Sternoklavikulargelenk          |
| 81.85.20↔ | S Rk a Ellb, Sbcn Knchröff m Enbr e azll Impl, arthr             | 81.99.34↔ | Arthroskopische Operation am Gelenkknorpel, Ellbogen             |
| 81.85.21↔ | Sonstige Reko a Ellb, Resektionsarthroplastik a Ellbogel         | 81.99.35↔ | Arthroskopische Operation am Gelenkknorpel, Handgelenk           |
| 81.85.30↔ | S Rk a Ellb, prthtschr Ers d dst Hmrglnkfläch                    | 81.99.36↔ | Arthroskopische Operation am Gelenkknorpel, Iliosakralgelenk     |
| 81.85.31↔ | Sonstige Rekonstruktion am Ellbogen, Radiuskopfprothese          | 81.99.37↔ | Arthroskopische Operation am Gelenkknorpel, Symphyse             |
| 81.85.32↔ | Sonstige Rekonstruktion am Ellbogen, Ulnakopfprothese            | 81.99.38↔ | Arthroskopische Operation am Gelenkknorpel, Hüftgelenk           |
| 81.85.99↔ | Sonstige Rekonstruktion am Ellbogen, sonstige                    | 81.99.39↔ | Arthroskopische Operationen am Gelenkknorpel, sonstige           |
| 81.93.00↔ | Naht an Kapsel oder Ligament der oberen Extremitäten, n.n.bez.   | 81.99.3a↔ | Arthr Operation a Gelkn und an D Menisken, Kniegelenk            |
| 81.93.10↔ | Nht an Kaps o Lig d oberen Extrem, Nht d Bandapp d Klav          | 81.99.3b↔ | Arthr Operation a Gelkn, Proximales Tibiofibulargelenk           |
| 81.93.20↔ | Nht an Kps o Lg d ob Extm, Nht d rdiouln Rngbnds                 | 81.99.3c↔ | Arthroskopische Operation am Gelenkknorpel, Oberes Sprunggelenk  |
| 81.93.21↔ | Nht an Kps o Lg d ob Extm, Nht d dst rdiouln Bndpp               | 81.99.3d↔ | Arthroskopische Operation am Gelenkknorpel, Unteres Sprunggelenk |
| 81.93.30↔ | Nht an Kaps o Lig d ob Extrem, Handwur und Mitthand              | 81.99.3e↔ | Arthr Operation a Gelkn, Fuss und Zehengelenk sonstige           |
| 81.93.99↔ | Naht an Kapsel oder Ligament der oberen Extremitäten, sonstige   | 81.99.3f↔ | Arthr Operation a Gelkn, Metatarsophalangealgelenk               |
| 81.94↔    | Naht an Kapsel oder Ligament von Sprunggelenk oder Fuss          | 81.99.3g↔ | Arthroskopische Operation am Gelenkknorpel, Zehengelenk          |
| 81.95.00↔ | Nht an Kaps oder Lig d übrigen unteren Extrem, n.n.bez.          | 81.99.40↔ | Offen chirurgische Operationen am Gelenkknorpel, n.n.bez.        |
| 81.95.10↔ | Nht an Kps o Lg d übrgn unt Extm, Nht d vrd Kreuzb, arthr        | 81.99.41↔ | Offen Chir Operation a Gelkn, Humeroglenoidalgelenk              |
| 81.95.11↔ | Nht an Kps o Lg d übrgn unt Extm, Nht d vrd Kreuzb, offn chr     | 81.99.42↔ | Offen Chir Operation a Gelenkknorpel, Akromklavikgel             |
| 81.95.12↔ | Nht an Kps o Lg d übrgn unt Extm, Nht d hnt Kreuzb, arthr        | 81.99.43↔ | Offen Chir Operation a Gelkn, Sternoklavikulargelenk             |
| 81.95.13↔ | Nht an Kps o Lg d übrgn unt Extm, Nht d hnt Kreuzb, offn chr     | 81.99.44↔ | Offen chirurgische Operation am Gelenkknorpel, Ellbogen          |
| 81.95.14↔ | Nht an Kps/Lgübrgn unt Extm, Nhtmd KpslbbpEngr Mnsks, arthr      | 81.99.45↔ | Offen chirurgische Operation am Gelenkknorpel, Handgelenk        |
| 81.95.15↔ | Nht Kps/Lg d übr unt Extr,Nht d md Kbapp m Egr a Mnsks,of chr    | 81.99.46↔ | Offen chirurgische Operation am Gelenkknorpel, Iliosakralgelenk  |
| 81.95.16↔ | Nht an Kps o Lg d übrgn unt Extm, Nht d lt Kpslbbp, arthr        | 81.99.47↔ | Offen chirurgische Operation am Gelenkknorpel, Symphyse          |
| 81.95.17↔ | Nht an Kps o Lg d übrgn unt Extm, Nht d lt Kpslbbp, offn chr     | 81.99.48↔ | Offen chirurgische Operation am Gelenkknorpel, Hüftgelenk        |
| 81.95.18↔ | Nht an Kps o Lg d übrgn unt Extm, Nht d drs Kpslbbp, offn chr    | 81.99.49↔ | Offen chirurgische Operation am Gelenkknorpel, sonstige          |
| 81.95.99↔ | Nht an Kaps oder Lig d übrigen unteren Extrem, sonstige          | 81.99.4a↔ | Offen Chir Operation a Gelkn und an D Menisken, Kniegel          |
| 81.99.00↔ | Sonstige Operationen an Gelenken und Gelenkstrukturen, n.n.bez.  | 81.99.4b↔ | Offen Chir Op a Gelkn, Proximales Tibiofibulargelenk             |
| 81.99.10↔ | Arthroskopische Revision eines Gelenkes, n.n.bez                 | 81.99.4c↔ | Offen Chir Operation a Gelkn, Oberes Sprunggelenk                |
| 81.99.11↔ | Arthroskopische Revision eines Gelenkes, Humeroglenoidalgelenk   | 81.99.4d↔ | Offen Chir Operation a Gelkn, Unteres Sprunggelenk               |
| 81.99.12↔ | Arthroskopische Revision eines Gelenkes, Akromioklavikulargelenk | 81.99.4e↔ | Offen Chir Op a Gelkn, Fuss und Zehengelenk sonstige             |
| 81.99.13↔ | Arthroskopische Revision eines Gelenkes, Sternoklavikulargelenk  | 81.99.4f↔ | Offen Chir Operation a Gelkn, Metatarsophalangealgelenk          |
| 81.99.14↔ | Arthroskopische Revision eines Gelenkes, Ellbogen                | 81.99.4g↔ | Offen chirurgische Operation am Gelenkknorpel, Zehengelenk       |
| 81.99.15↔ | Arthroskopische Revision eines Gelenkes, Handgelenk              | 81.99.50↔ | Arthrorise und Temporäre Fixation eines Gelenkes, n.n.bez.       |
| 81.99.16↔ | Arthroskopische Revision eines Gelenkes, Iliosakralgelenk        | 81.99.51↔ | Arthr und Temporäre Fix e Gel, Humeroglenoidalgelenk             |
| 81.99.17↔ | Arthroskopische Revision eines Gelenkes, Symphyse                | 81.99.52↔ | Arthr und Temporäre Fixation e Gelenkes, Akromklavikgel          |
| 81.99.18↔ | Arthroskopische Revision eines Gelenkes, Hüftgelenk              | 81.99.53↔ | Arthr und Temporäre Fix e Gel, Sternoklavikulargelenk            |
| 81.99.19↔ | Arthroskopische Revision eines Gelenkes, Sonstige                | 81.99.54↔ | Arthrorise und Temporäre Fixation eines Gelenkes, Ellbogen       |
| 81.99.1a↔ | Arthroskopische Revision eines Gelenkes, Kniegelenk              | 81.99.55↔ | Arthrorise und Temporäre Fixation eines Gelenkes, Handgelenk     |
| 81.99.1b↔ | Arthr Revision e Gel, Proximales Tibiofibulargelenk              | 81.99.56↔ | Arthr und Temporäre Fix e Gelenkes, Iliosakralgelenk             |
| 81.99.1c↔ | Arthroskopische Revision eines Gelenkes, Oberes Sprunggelenk     | 81.99.57↔ | Arthrorise und Temporäre Fixation eines Gelenkes, Symphyse       |
| 81.99.1d↔ | Arthroskopische Revision eines Gelenkes, Unteres Sprunggelenk    | 81.99.58↔ | Arthrorise und Temporäre Fixation eines Gelenkes, Hüftgelenk     |
| 81.99.1e↔ | Arthr Revision e Gel, Fuss und Zehengelenk sonstige              | 81.99.59↔ | Arthrorise und Temporäre Fixation, sonstige                      |
| 81.99.1f↔ | Arthr Revision e Gelenkes, Metatarsophalangealgelenk             | 81.99.5a↔ | Arthrorise und Temporäre Fixation eines Gelenkes, Kniegelenk     |
| 81.99.1g↔ | Arthroskopische Revision eines Gelenkes, Zehengelenk             | 81.99.5b↔ | Arthr und Temporäre Fix e Gel, Prox Tibiofibulargelenk           |
|           |  | 81.99.5c↔ | Arthr und Temporäre Fix e Gelenkes, Oberes Sprunggelenk          |
|           |  | 81.99.5d↔ | Arthr und Temporäre Fix e Gel, Unteres Sprunggelenk              |
|           |  | 81.99.5e↔ | Arthr und Temporäre Fix e Gel, Fuss und Zehen, sonstige          |

|           |   |           |   |
|-----------|---|-----------|---|
| 81.99.5f↔ | Arthr und Temporäre Fix e Gel, Metatarsgel                      | 82.46.20↔ | Naht an M oder Fasz d Hand, Naht an e M d Hand                    |
| 81.99.5g↔ | Arthrorise und Temporäre Fixation eines Gelenkes, Zehengelenk   | 82.46.99↔ | Naht an Muskel oder Faszie der Hand, sonstige                     |
| 81.99.80↔ | Sonstige Arthr Op an Gel und Gelstrukt, n.n.bez.                | 82.51↔    | Verlängerung einer Sehne der Hand                                 |
| 81.99.81↔ | Sonstige Arthr Op an Gel und Gelstrukt, Handglenk               | 82.52↔    | Verkürzung einer Sehne der Hand                                   |
| 81.99.82↔ | Sonstige Arthr Op an Gel und Gelstrukt, Kniegel                 | 82.53↔    | Reinsertion einer Sehne der Hand                                  |
| 81.99.83↔ | Sonstige Arthr Op an Gel und Gelstrukt, Ob Sprunggelenk         | 82.54↔    | Reinsertion eines Muskels der Hand                                |
| 81.99.89↔ | Sonstige Arthr Op an Gel und Gelstrukt, sonstige                | 82.55↔    | Sonstige Längenänderung an Muskel oder Sehne der Hand             |
| 81.99.90↔ | Sonstige offen Chir Operationen an Gel und Gelkn                | 82.56↔    | Sonstiger Transfer oder Transplantation einer Sehne der Hand      |
| 81.99.91↔ | Sonstige offen Chir Op an Gel und Gelkn, Humeroelgel            | 82.57.00↔ | Sonstige Transposition einer Sehne der Hand, n.n.bez.             |
| 81.99.92↔ | Sonstige offen Chir Op an Gel und Gelkn, Akromklavikgel         | 82.57.10↔ | So Transp e Sehn d Hand, Transp e Beugesehne d Hand               |
| 81.99.93↔ | So offen Chir Op an Gel und Gelkn, Sternokligel                 | 82.57.99↔ | Sonstige Transposition einer Sehne der Hand, sonstige             |
| 81.99.94↔ | Sonstige offen Chir Operationen an Gel und Gelkn, Ellb          | 82.58↔    | Sonstiger Transfer oder Transplantation eines Handmuskels         |
| 81.99.95↔ | So offen Chir Op an Gel u Gelkn, Prox Radioulnargelenk          | 82.59↔    | Sonstige Transposition eines Handmuskels                          |
| 81.99.96↔ | Sonstige offen Chir Operationen an Gel und Gelkn, Hdgel         | 82.61↔    | Pollizisation mit Übertragung von Nerven und Blutversorgung       |
| 81.99.97↔ | Sonstige offen Chir Op an Gel und Gelkn, Iliosgel               | 82.69↔    | Sonstige Rekonstruktion des Daumens                               |
| 81.99.98↔ | Sonstige offen Chir Op an Gel und Gelkn, Hüftgel                | 82.71↔    | Rekonstruktion eines Ringbandes                                   |
| 81.99.99↔ | Sonstige Operationen an Gelenken und Gelenkstrukturen, sonstige | 82.72.00↔ | Plast Op an d Hand m M o FaszTransplantat, n.n.bez.               |
| 81.99.9a↔ | So offen Chir Op an Gel und Gelkn, Prox Tibiofibgel             | 82.72.10↔ | Plst Op an d Hnd m M o FszTx, Plst Op m M o FszTx, an e Fng       |
| 81.99.9b↔ | Sonstige offen Chir Op an Gel und Gelkn, Ob Sg                  | 82.72.11↔ | Plst Op anHndM/FszTx, Plst OpM/FszTx, an snst TeilHnd             |
| 81.99.9c↔ | So offen Chir Op an Gel und Gelkn, Unteres Sprunggelenk         | 82.72.99↔ | Plast Op an d Hand m M o FaszTransplantat, sonstiges              |
| 81.99.9e↔ | So offen Chir Op an Gel und Gelkn, Fuss und Zehen, So           | 82.79↔    | Plast OP an der Hand mit anderem Tx oder Implant                  |
| 81.99.9f↔ | Sonstige offen Chir Op an Gel und Gelkn, Metatarsgel            | 82.81↔    | Transfer eines Fingers, ausgenommen Daumen                        |
| 81.99.9g↔ | Sonstige offen Chir Op an Gel und Gelkn, Zehengelenk            | 82.82↔    | Plastische Rekonstruktion einer Spalthand                         |
| 82.01.00↔ | Exploration an der Handsehnnenscheide, n.n.bez.                 | 82.83↔    | Plastische Rekonstruktion bei Makrodaktylie                       |
| 82.01.10↔ | Exploration an der Handsehnnenscheide, Extensoren               | 82.84↔    | Plastische Rekonstruktion bei Mallet-Finger                       |
| 82.01.11↔ | Exploration an der Handsehnnenscheide, Flexoren                 | 82.85↔    | Sonstige Tenodese an der Hand                                     |
| 82.01.99↔ | Exploration an der Handsehnnenscheide, sonstige                 | 82.86.00↔ | Sonstige Tenoplastik an der Hand, n.n.bez.                        |
| 82.02↔    | Myotomie an der Hand  | 82.86.10↔ | So Tenopl an d Hand, Tenopl von Beugesehnen d Hand                |
| 82.04↔    | Inzision und Drainage von Palmar- oder Thenarraum               | 82.86.11↔ | S Tnpl an d Hnd, Schffng e Trnspntlgtrs f Shn an d Hnd            |
| 82.09.00↔ | Sonstige Inzision an den Weichteilen der Hand, n.n.bez.         | 82.86.12↔ | S Tnpl an d Hnd, Rv e Shnnmpl an d Hnd (h Wchs)                   |
| 82.09.10↔ | S Inzs an D Weicht d Hnd, Shnnfchspltnng an d Hnd               | 82.86.13↔ | So Tenopl an d Hand, Wechsel e Sehnenimpl an d Hand               |
| 82.09.99↔ | Sonstige Inzision an den Weichteilen der Hand, sonstige         | 82.86.99↔ | Sonstige Tenoplastik an der Hand, sonstige                        |
| 82.11.00↔ | Tenotomie der Hand, n.n.bez.                                    | 82.89.00↔ | Sonstige plastische Operationen an der Hand, n.n.bez.             |
| 82.11.10↔ | Tenotomie der Hand, Handgelenk, perkutan                        | 82.89.10↔ | So Plast Op an d Hand, Sehnnenscheidenplastik an d Hand           |
| 82.11.11↔ | Tenotomie der Hand, Finger, perkutan                            | 82.89.11↔ | S Plst Op an d Hnd, Knöchrm Rf v Bändr d Hnd, Hndwr u Mithnd      |
| 82.11.20↔ | Tenotomie der Hand, offen chirurgisch                           | 82.89.12↔ | S Plst Op an d Hnd, Knöchrm Rf v Bändr d Hnd, S Bändr d Hnd       |
| 82.11.99↔ | Tenotomie der Hand, sonstige                                    | 82.89.13↔ | S Plst Op an Hnd,Glübrgreifnd Weichteildstrktion b kng Anm Hnd    |
| 82.12↔    | Fasziotomie der Hand  | 82.89.14↔ | So Plast Op an d Hand, Radialisation b kong Anom d Hand           |
| 82.19.00↔ | Sonstige Durchtrennung von Weichteilen der Hand, n.n.bez.       | 82.89.15↔ | S Plst Op an d Hnd, Rs v Schnürmggn m plstschr Rk b kng Anm d Hnd |
| 82.19.10↔ | So Durchtr v Weichteilen d Hand, Durchtr v Mn d Hand            | 82.89.16↔ | So Plast Op an d Hand, Transfer e Zehe als Fingerersatz           |
| 82.19.99↔ | Sonstige Durchtrennung von Weichteilen der Hand, sonstige       | 82.89.99↔ | Sonstige plastische Operationen an der Hand, sonstige             |
| 82.21↔    | Exzision einer Läsion an einer Sehnnenscheide der Hand          | 82.91↔    | Lösung von Adhäsionen an der Hand                                 |
| 82.22↔    | Exzision einer Läsion an einem Handmuskel                       | 82.99.00↔ | Sonstige Op an M, Sehne und Fasz d Hand, n.n.bez.                 |
| 82.29↔    | Exzision einer anderen Läsion an den Weichteilen der Hand       | 82.99.10↔ | So Op an M, Sehn und Fasz d Hand, So Op an Sehn d Hand            |
| 82.33↔    | Sonstige Tenonektomie an der Hand                               | 82.99.20↔ | So Op an M, Sehn und Fasz d Hand, So Op an Fasz d Hand            |
| 82.35.00↔ | Sonstige Fasziektomie der Hand, n.n.bez.                        | 82.99.30↔ | So Op an M, Sehn und Fasz d Hand, So Op an Mn d Hand              |
| 82.35.10↔ | Sonstige Fasziektomie der Hand, Fasziektomie der Hohlhand       | 82.99.99↔ | Sonstige Op an M, Sehne und Fasz d Hand, sonstige                 |
| 82.35.11↔ | So Faszieekt d Hand, Faszieekt d Hand u Fng m Neurolys          | 83.63↔    | Plastische Rekonstruktion der Rotatorenmanschette                 |
| 82.35.12↔ | S Faszieekt d Hnd, Faszieekt d Hnd u Fng m Neurlys u Artriolys  | 83.83↔    | Plastische Rekonstruktion eines Ringbandes                        |
| 82.35.13↔ | S Faszieekt d Hnd, Faszieekt d Hnd u Fng m Arthrly              | 83.84↔    | Lösung eines Klumpfusses, n.a.klass.                              |
| 82.35.99↔ | Sonstige Fasziektomie der Hand, sonstige                        | 84.21↔    | Daumen-Replantation   |
| 82.36↔    | Sonstige Myektomie der Hand                                     | 84.22↔    | Finger-Replantation (ausser Daumen)                               |
| 82.39.00↔ | Sonstige Exzision von Weichteilen der Hand, n.n.bez.            | 84.23.00↔ | Replantation von Vorderarm, Handgelenk oder Hand, n.n.bez.        |
| 82.39.10↔ | So Exz v Weicht d Hand, Exz v Sehnnenscheiden d Hand            | 84.23.10↔ | Repl von Vorderarm, Hdgel o Hand, Repl von Vorderarm              |
| 82.39.99↔ | Sonstige Exzision von Weichteilen der Hand, sonstige            | 84.23.11↔ | Repl von Vorderarm, Hdgel o Hand, Repl von Hdgel o Hand           |
| 82.41↔    | Naht an einer Sehnnenscheide der Hand                           | 84.23.99↔ | Replantation von Vorderarm, Handgelenk oder Hand, sonstige        |
| 82.42↔    | Sekundäre Naht an einer Beugesehne der Hand                     | 84.24↔    | Oberarm-Replantation  |
| 82.43↔    | Sekundäre Naht an einer anderen Sehne der Hand                  | 84.25↔    | Zehen-Replantation  |
| 82.44↔    | Sonstige Naht an einer Beugesehne der Hand                      | 84.26↔    | Fuss-Replantation   |
| 82.45↔    | Sonstige Naht an einer anderen Sehne der Hand                   | 84.27.00↔ | Replantation von Unterschenkel oder Sprunggelenk, n.n.bez.        |
| 82.46.00↔ | Naht an Muskel oder Faszie der Hand, n.n.bez.                   | 84.27.10↔ | Repl von Us o Sg, Repl vom Us i Kniebereich                       |
| 82.46.10↔ | Naht an Muskel oder Fasz d Hand, Naht an e Fasz d Hand          | 84.27.99↔ | Replantation von Unterschenkel oder Sprunggelenk, sonstige        |





# Funktion

Intensivmedizinische  
Komplexbehandlung > 1104  
Aufwandspunkte







## Intensivmedizinische Komplexbehandlung > 1104 Aufwandspunkte

Intensivmedizinische Komplexbehandlung > 1104 Aufwandspunkte

### Intensivmedizinische Komplexbehandlung > 1104 Aufwandspunkte

Prozedur in Tabelle S1105-1

#### Prozedur S1105-1

89.13.27†↔ Intensivmed Komplexbeh 1105 bis 1380 P  
89.13.28†↔ Intensivmed Komplexbeh 1381 bis 1656 P  
89.13.29†↔ Intensivmed Komplexbeh 1657 bis 1932 P  
89.13.30†↔ Intensivmed Komplexbeh 1933 bis 2208 P  
89.13.31†↔ Intensivmed Komplexbeh 2209 bis 2484 P  
89.13.32†↔ Intensivmed Komplexbeh 2485 bis 2760 P  
89.13.33†↔ Intensivmed Komplexbeh 2761 bis 3220 P  
89.13.34†↔ Intensivmed Komplexbeh 3221 bis 3680 P  
89.13.35†↔ Intensivmed Komplexbeh 3681 bis 4600 P

89.13.36†↔ Intensivmed Komplexbeh 4601 bis 5520 P  
89.13.37†↔ Intensivmed Komplexbeh 5521 bis 7360 P  
89.13.38†↔ Intensivmed Komplexbeh 7361 bis 9200 P  
89.13.39†↔ Intensivmed Komplexbeh 9201 bis 11040 P  
89.13.40†↔ Intensivmed Komplexbeh 11041 bis 13800 P  
89.13.41†↔ Intensivmed Komplexbeh 13801 bis 16560 P  
89.13.42†↔ Intensivmed Komplexbeh 16561 bis 19320 P  
89.13.43†↔ Intensivmed Komplexbeh 19321 und mehr P



# Funktion

Geriatrische frührehabilitative  
Komplexbehandlung









## **Geriatrische frührehabilitative Komplexbehandlung**

Geriatrische frührehabilitative Komplexbehandlung

### **Geriatrische frührehabilitative Komplexbehandlung**

Prozedur in Tabelle GFK-1

#### **Prozedur GFK-1**

93.89.91‡↔ Mindestens 14 Behandlungstage und 20 Therapieeinheiten

93.89.92‡↔ Mindestens 21 Behandlungstage und 30 Therapieeinheiten



# **Funktion**

## **Frührehabilitation**









## Frührehabilitation

Frührehabilitation

### Frührehabilitation

Prozedur in Tabelle FR-1

#### Prozedur FR-1

|  |  |
|--|--|
| 93.89.11†↔ Neurolog Frühreha, 14 bis 20 BT                 | 93.89.60†↔ And Frühreh 28-34 BehTg: 15 Einh (30 min)/Woche |
| 93.89.12†↔ Neurolog Frühreha, 21 bis 27 BT                 | 93.89.61†↔ And Frühreh 28-34 BehTg: 20 Einh (30 min)/Woche |
| 93.89.13†↔ Neurolog Frühreha, 28 bis 41 BT                 | 93.89.62†↔ And Frühreh 28-34 BehTg: 30 Einh (30 min)/Woche |
| 93.89.14†↔ Neurolog Frühreha, 42 bis 55 BT                 | 93.89.63†↔ And Frühreh 28-34 BehTg: 40 Einh (30 min)/Woche |
| 93.89.15†↔ Neurolog Frühreha, mind 56 BT                   | 93.89.70†↔ And Frühreh 35-41 BehTg: 15 Einh (30 min)/Woche |
| 93.89.40†↔ And Frühreh 14-20 BehTg: 15 Einh (30 min)/Woche | 93.89.71†↔ And Frühreh 35-41 BehTg: 20 Einh (30 min)/Woche |
| 93.89.41†↔ And Frühreh 14-20 BehTg: 20 Einh (30 min)/Woche | 93.89.72†↔ And Frühreh 35-41 BehTg: 30 Einh (30 min)/Woche |
| 93.89.42†↔ And Frühreh 14-20 BehTg: 30 Einh (30 min)/Woche | 93.89.73†↔ And Frühreh 35-41 BehTg: 40 Einh (30 min)/Woche |
| 93.89.43†↔ And Frühreh 14-20 BehTg: 40 Einh (30 min)/Woche | 93.89.80†↔ And Frühreh > 42 BehTg: 15 Einh (30 min)/Woche  |
| 93.89.50†↔ And Frühreh 21-27 BehTg: 15 Einh (30 min)/Woche | 93.89.81†↔ And Frühreh > 42 BehTg: 20 Einh (30 min)/Woche  |
| 93.89.51†↔ And Frühreh 21-27 BehTg: 20 Einh (30 min)/Woche | 93.89.82†↔ And Frühreh > 42 BehTg: 30 Einh (30 min)/Woche  |
| 93.89.52†↔ And Frühreh 21-27 BehTg: 30 Einh (30 min)/Woche | 93.89.83†↔ And Frühreh > 42 BehTg: 40 Einh (30 min)/Woche  |
| 93.89.53†↔ And Frühreh 21-27 BehTg: 40 Einh (30 min)/Woche |  |



# Funktion

Intensivmedizinische  
Komplexbehandlung > 552  
Aufwandspunkte



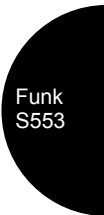



## Intensivmedizinische Komplexbehandlung > 552 Aufwandspunkte

Intensivmedizinische Komplexbehandlung > 552 Aufwandspunkte

### Intensivmedizinische Komplexbehandlung > 552 Aufwandspunkte

Prozedur in Tabelle S553-1

#### Prozedur S553-1

|            |  |            |  |
|------------|--|------------|--|
| 89.13.25†↔ | Intensivmed Komplexbeh 553 bis 828 P   | 89.13.35†↔ | Intensivmed Komplexbeh 3681 bis 4600 P   |
| 89.13.26†↔ | Intensivmed Komplexbeh 829 bis 1104 P  | 89.13.36†↔ | Intensivmed Komplexbeh 4601 bis 5520 P   |
| 89.13.27†↔ | Intensivmed Komplexbeh 1105 bis 1380 P | 89.13.37†↔ | Intensivmed Komplexbeh 5521 bis 7360 P   |
| 89.13.28†↔ | Intensivmed Komplexbeh 1381 bis 1656 P | 89.13.38†↔ | Intensivmed Komplexbeh 7361 bis 9200 P   |
| 89.13.29†↔ | Intensivmed Komplexbeh 1657 bis 1932 P | 89.13.39†↔ | Intensivmed Komplexbeh 9201 bis 11040 P  |
| 89.13.30†↔ | Intensivmed Komplexbeh 1933 bis 2208 P | 89.13.40†↔ | Intensivmed Komplexbeh 11041 bis 13800 P |
| 89.13.31†↔ | Intensivmed Komplexbeh 2209 bis 2484 P | 89.13.41†↔ | Intensivmed Komplexbeh 13801 bis 16560 P |
| 89.13.32†↔ | Intensivmed Komplexbeh 2485 bis 2760 P | 89.13.42†↔ | Intensivmed Komplexbeh 16561 bis 19320 P |
| 89.13.33†↔ | Intensivmed Komplexbeh 2761 bis 3220 P | 89.13.43†↔ | Intensivmed Komplexbeh 19321 und mehr P  |
| 89.13.34†↔ | Intensivmed Komplexbeh 3221 bis 3680 P |            |  |





# Funktion

Mehrzeitige komplexe OR-  
Prozeduren







## Mehrzeitige komplexe OR-Prozeduren

### Mehrzeitige komplexe OR-Prozeduren

Mindestens zwei Prozeduren in Tabelle MKOR-1 und mindestens zwei Behandlungen, die mindestens einem Tag auseinander liegen in [mindestens zwei Prozeduren in Tabelle MKOR-1]

#### Prozedur MKOR-1

|           |  |           |   |
|-----------|--|-----------|---|
| 00.50.00↔ | Implnt e Rsynchrhrzsm oh Ang v Df, kmpl Syst [CRTP], n.n.bz.   | 01.39.30↔ | Sonstige Inzision a Gehirn, Entf e intrazerebralen Fk           |
| 00.50.10↔ | Implnt e Rsynchrtrtm oh Abgbn v Df m d Mögl d Frnüb (CRTP)     | 01.39.40↔ | Anl e ext Drain a Liqusys (z.B. ventr, zisternal, subd)         |
| 00.50.51↔ | Synchronisationssystem, liVent, 2-Kammer                       | 01.39.41↔ | Anl e Reserv a Liqusys (z.B. ventr, zisternal, subd)            |
| 00.50.52↔ | Synchronisationssystem, liVent, 3-Kammer                       | 01.39.42↔ | Entf e Reserv a Liqusys (z.B. ventr, zisternal, subd)           |
| 00.50.99↔ | Implnt e Rsynchrhrzsm oh Ang v Df, kmpl Syst [CRTP], S         | 01.39.50↔ | Entfernung eines intrakraniellen Implantates                    |
| 00.51.00↔ | Implant e Resynchrdfibr, kompl Syst [CRTD], n.n.bez.           | 01.39.99↔ | Sonstige Inzision am Gehirn, sonstige                           |
| 00.51.10↔ | Implnt e Rsynchrstionsdfbrltrs m d Mögl d Frnüb (CRTD)         | 01.41↔    | Operationen am Thalamus   |
| 00.51.99↔ | Implant e Resynchrdfibr, kompl System [CRTD], So               | 01.42↔    | Operationen am Globus pallidum                                  |
| 00.54.00↔ | Implnt o Erstz nr d Plsgnr e Resynchrdfbr [CRTD], n.n.bz.      | 01.51.00↔ | Exzision von Läsion oder Gewebe an den Hirnhäuten, n.n.bez.     |
| 00.54.10↔ | Implant nur d Pulsgener e Resynchrdfibr [CRTD]                 | 01.51.10↔ | Exz v Tmrgw an D Hrnh m Präprtio v infiltriertm Nchbrgw         |
| 00.54.11↔ | Systemumstellung bei Resynchrdfibrillator [CRT-D]              | 01.51.99↔ | Exzision von Läsion oder Gewebe an den Hirnhäuten, sonstige     |
| 00.54.12↔ | Ersetz nur d Pulsgener e Resynchrdfibr [CRTD]                  | 01.52.00↔ | Hemisphärektomie, n.n.bez.                                      |
| 00.54.99↔ | Implnt o Erstz nr d Plsgnr e Resynchrdfbr [CRTD], S            | 01.52.10↔ | Hemisphärektomie, hirneigenes intrazerebrales Tumorgewebe       |
| 00.56.00↔ | Impl Drucksens z intrakard hämodyn Überw nnbez                 | 01.52.11↔ | Hemisphärektomie, nicht hirneigenes intrazerebrales Tumorgewebe |
| 00.57.00↔ | Subkut Vorricht z intrakard hämodyn Überw nnbez                | 01.52.99↔ | Hemisphärektomie, sonstige                                      |
| 00.57.10↔ | Isolierte Sondenimplantation, epikard, offChir, LV             | 01.53.00↔ | Lobektomie am Gehirn, n.n.bez.                                  |
| 00.57.11↔ | Isolierte Sondenimplantation, epikard, offChir, RV             | 01.53.10↔ | Lobektomie am Gehirn, hirneigenes intrazerebrales Tumorgewebe   |
| 00.70↔    | Revision einer Hüftendoprothese, sowohl                        | 01.53.11↔ | Lobekt a Hirn, Ni hirneigenes intrazerebrales Tumorgew          |
| 00.71↔    | Revision einer Hüftendoprothese, azetabuläre Komponente        | 01.53.99↔ | Lobektomie am Gehirn, sonstige                                  |
| 00.72↔    | Revision einer Hüftendoprothese, femorale Komponente           | 01.59.00↔ | Sonstige Exz o Destr von Läs o Gew a Hirn, n.n.bez.             |
| 00.73↔    | Revision von Hüftprothese, nur azetabulä                       | 01.59.10↔ | Sonstige Exz von hirneig intrazer Tumorgew a Hirn               |
| 00.80↔    | Revision einer Knieprothese, total (alle Komponenten)          | 01.59.11↔ | Sonstige Exz von Ni himeig intrazer Tumorgew a Hirn             |
| 00.81↔    | Revision einer Knieprothese, Tibiakomponente                   | 01.59.12↔ | So Exz von Läs o Gew a Hirn, Debr e Kontusion a Hirn            |
| 00.82↔    | Revision einer Knieprothese, Femurkomponente                   | 01.59.19↔ | Sonstige Exzision von Läsion oder Gewebe am Gehirn, sonstige    |
| 00.83↔    | Revision einer Knieprothese, Patellarkomponente                | 01.59.20↔ | Sonstige Destr von hirneig intrazer Tumorgew a Hirn             |
| 00.84↔    | Revision einer Knieprothese, Tibialiner                        | 01.59.21↔ | Sonstige Destr von Ni hirneig intrazer Tumorgew a Hirn          |
| 00.85↔    | Ersatz der Oberfläche Hüftgelenk total                         | 01.59.29↔ | Sonstige Destruktion von Läsion oder Gewebe am Gehirn, sonstige |
| 00.86↔    | Ersatz der Oberfläche Hüftgelenk, partiell, Femurkopf          | 01.59.99↔ | Sonstige Exz o Destr von Läs o Gew a Hirn, sonstige             |
| 00.87↔    | Ersatz der Oberfläche Hüftgelenk, partiell, Azetabulum         | 01.6x.00↔ | Exzision und Destruktion einer Läsion am Schädel, n.n.bez.      |
| 01.22↔    | Entfernen der Elektrode(n) eines intrakr Neurostim             | 01.6x.10↔ | Exzision und Destruktion von Tumorgewebe an der Schädelbasis    |
| 01.23.00↔ | Rekraniotomie, n.n.bez.  | 01.6x.11↔ | Exzision und Destruktion von Tumorgewebe an der Kalotte         |
| 01.23.10↔ | Rekraniotomie mit Einbringen einer Drainage                    | 01.6x.20↔ | Exz und Destr vom sonst erkrankten Gew an d Schädelb            |
| 01.23.20↔ | Rekrant m Entf von allopl Mat o Medträg aus d Schädelkn        | 01.6x.21↔ | Exz und Destr von sonstigem erkrankten Gew an d Kalotte         |
| 01.23.21↔ | Rekrant m Entf von allopl Mat o Medträg aus d Epidraum         | 01.6x.22↔ | Exz u Destr v sonst erkrankten Gew an d Kalotte m Hirnh         |
| 01.23.29↔ | Rekraniotomie mit Entfernen von sonstigen Material             | 01.6x.99↔ | Exzision und Destruktion einer Läsion am Schädel, sonstige      |
| 01.23.99↔ | Rekraniotomie, sonstige  | 02.01↔    | Eröffnen einer Schädelnaht                                      |
| 01.26↔    | Einsetz und Ersetz e Kath i d Schädelhöhle o Hirngew           | 02.02↔    | Elevation von Frakturfragmenten vom Schädel                     |
| 01.28↔    | Einsetzen von intrakraniellen Katheter(n) via Bohrloch(löcher) | 02.03↔    | Bildung eines Schädelknochenlappens                             |
| 01.29.00↔ | Rv (h Erstz) v Kth(n) aus Schädlh o Hrngw, n.n.bz.             | 02.04.00↔ | Knochen transplantation an den Schädel, n.n.bez.                |
| 01.29.10↔ | Stereot Rev (oh Ersetz) v intrazer Kath z intrav Infus         | 02.04.10↔ | Knochen transplantation an den Schädel, Schädeldach             |
| 01.29.99↔ | Rev (oh Ersetz) von Kath(n) aus Schädelh o Hirngew, So         | 02.04.99↔ | Knochen transplantation an den Schädel, sonstige                |
| 01.31.00↔ | Inzision an den Hirnhäuten, n.n.bez.                           | 02.05.00↔ | Einsetzen einer Schädelknochenplatte, n.n.bez.                  |
| 01.31.10↔ | Inzis an D Hirnh zur Entl e subduralen Hämat (Hygroms)         | 02.05.10↔ | Enstz Schädlknpl(CADImplnt) an Hrnsch oh Bteil Gsschäd,Entf Df  |
| 01.31.11↔ | Inzision an D Hirnhäuten zur Entl e subduralen Empyems         | 02.05.11↔ | Ens Schknpl(CADImp)a Hrnsch oh Bteil d Gsschäd,gr/kmpl Df       |
| 01.31.20↔ | Inzs an D Hrnh z Drain v sbd u sbchnoidlr Flüssgk              | 02.05.20↔ | Eins Schknpl (CADImp) Hrnsch Bteil v Orb,Tprlfr fr Sn (bz 2Reg) |
| 01.31.99↔ | Inzision an den Hirnhäuten, sonstige                           | 02.05.30↔ | Enstz Schädlknpl (CAD) an Hrnsch/Bteil mit RgGsschäd, ab 3 Rg   |
| 01.32.00↔ | Lobotomie und Traktotomie, n.n.bez.                            | 02.05.99↔ | Einsetzen einer Schädelknochenplatte, sonstige                  |
| 01.32.10↔ | Lobotomie und Traktotomie, Zingulotomie                        | 02.06.00↔ | Sonstige Osteoplastik am Schädel, n.n.bez.                      |
| 01.32.11↔ | Lobotomie und Traktotomie, Subpiale Transsektion               | 02.06.10↔ | Frontoorbitale Kranioplastik zur Verlagerung                    |
| 01.32.12↔ | Lobotomie und Traktotomie, Multiple Lobotomien                 | 02.06.20↔ | Rk d Hrnsch oh Bteil d Gsschäd, m einf Implnt (Knmzmt)          |
| 01.32.20↔ | Lobotomie u Traktotomie, Stereot Untbr von Bahnsystemen        | 02.06.30↔ | Reko v Hirn u Gsschäd, m einf Implant (Knezement) o Tx          |
| 01.32.99↔ | Lobotomie und Traktotomie, sonstige                            | 02.06.99↔ | Sonstige Osteoplastik am Schädel (Kranioplastik), sonstige      |
| 01.39.00↔ | Sonstige Inzision am Gehirn, n.n.bez.                          | 02.07↔    | Entfernen einer Schädelknochenplatte                            |
| 01.39.10↔ | Sonstige Inzision a Hirn zur Entl e intrazer Hämat             |           |   |
| 01.39.11↔ | Sonstige Inzision a Hirn zur Entl e intrazer Abszesses         |           |   |
| 01.39.19↔ | So Inzis a Gehirn, Entl von So intrazerebraler Flüssigk        |           |   |
| 01.39.20↔ | So Inzis a Hirn, Stereotaktische Entl e intrakr Hämat          |           |   |
| 01.39.21↔ | So Inzis a Hirn, Stereot Entl e intrakr Abszesses              |           |   |
| 01.39.29↔ | S Inzs a Hrnh, Stereot Entl S intrakrnlr Flüssgk               |           |   |

|           |  |           |  |
|-----------|--|-----------|--|
| 02.11↔    | Einfache Naht an der Dura mater des Gehirns                      | 07.80↔    | Thymektomie, n.n.bez.  |
| 02.12.00↔ | Sonstige Rekonstruktion an den Hirnhäuten, n.n.bez.              | 07.81↔    | Sonstige partielle Exzision am Thymus                            |
| 02.12.10↔ | Sonstige Rekonstruktion an den Hirnhäuten ohne Kranioplastik     | 07.82↔    | Sonstige totale Exzision des Thymus                              |
| 02.12.20↔ | Sonstige Rekonstruktion an den Hirnhäuten mit Kranioplastik      | 07.83↔    | Thorakoskopische partielle Exzision am Thymus                    |
| 02.12.21↔ | Sonstige Duraplastik mit Kranioplastik an der Konvexität         | 07.84↔    | Thorakoskopische totale Exzision des Thymus                      |
| 02.12.22↔ | So Durapl m Kranioplastik a kraniozervikalen Übergang            | 07.91↔    | Exploration im Gebiet des Thymus                                 |
| 02.12.99↔ | Sonstige Rekonstruktion an den Hirnhäuten, sonstige              | 07.92↔    | Sonstige Inzision am Thymus                                      |
| 02.13↔    | Ligatur eines Gefäßes der Hirnhäute                              | 07.93↔    | Plastische Rekonstruktion am Thymus                              |
| 02.14↔    | Exzision am Plexus chorioideus                                   | 07.95↔    | Thorakoskopische Inzision am Thymus                              |
| 02.2↔     | Ventrikulostomie   | 07.98↔    | So u nnbez thorakoskopische Operationen Thymus                   |
| 02.31↔    | Ventrikelshunt zu Strukturen in Kopf und Hals                    | 07.99↔    | Sonstige und nicht näher bezeichnete Operationen am Thymus       |
| 02.32↔    | Ventrikelshunt zum Kreislaufsystem                               | 16.01↔    | Orbitotomie mit Knochenlappen                                    |
| 02.33↔    | Ventrikelshunt zur Thoraxhöhle                                   | 16.02↔    | Orbitotomie mit Einsetzen eines orbitalen Implantats             |
| 02.34↔    | Ventrikelshunt zu Bauchhöhle und Bauchorganen                    | 16.09↔    | Sonstige Orbitotomie   |
| 02.35↔    | Ventrikelshunt zum Harnwegssystem                                | 16.51.00↔ | Exenteration d Orbita mit Entf ben Strukturen, n.n.bez.          |
| 02.39↔    | Sonstige Operationen zum Einrichten einer Ventrikeldrainage      | 16.51.10↔ | Exent d Orb m Entf ben Strukturen, m Erhalt d Lidhaut            |
| 02.43↔    | Entfernen eines Ventrikelshunts                                  | 16.51.11↔ | Exent d Orb m Entf ben Strukturen, oh Erhalt d Lidhaut           |
| 02.91↔    | Lösung von kortikalen Adhäsionen                                 | 16.51.99↔ | Sonstige Exenteration d Orbita mit Entf ben Strukturen           |
| 02.92↔    | Plastische Rekonstruktion am Gehirn                              | 16.52.00↔ | Exent d Orb m ther Entf von Orbknoch, n.n.bez.                   |
| 02.93.00↔ | Implnt o Erstz d Elktrod(n) e intrkr Neurstm, n.n.bz.            | 16.52.10↔ | Exent d Orb m ther Entf v Orbknoch, m Erhalt d Lidhaut           |
| 02.93.10↔ | Implant o Ersetz v temp Mikroel z monolok Abl u Stimul           | 16.52.11↔ | Exent d Orb m ther Entf v Orbknoch, oh Erhalt d Lidhaut          |
| 02.93.11↔ | Implant o Ersetz v temp Mikroel z multiok Abl u Stimul           | 16.52.99↔ | So Exent d Orb m therapeutischem Entf von Orbknoch               |
| 02.93.20↔ | Implnt o Erstz v prmn Mikroel z mnk Abl u Stml                   | 16.59.00↔ | Sonstige Exenteration der Orbita, n.n.bez.                       |
| 02.93.21↔ | Implnt o Erstz v prmn Mikroel z mltk Abl u Stml                  | 16.59.10↔ | Sonstige Exenteration der Orbita, mit Erhalt der Lidhaut         |
| 02.93.99↔ | Implant o Ersetz d Elektrod(n) e intrkr Neurostim, So            | 16.59.11↔ | Sonstige Exenteration der Orbita, ohne Erhalt der Lidhaut        |
| 02.96↔    | Einsetzen einer sphenoidalen Elektrode                           | 16.59.99↔ | Sonstige Exenteration der Orbita, sonstige                       |
| 02.99.00↔ | Sonstige Operation an Schädel, Gehirn und Hirnhäuten, n.n.bez.   | 16.63↔    | Revision einer E nukleationstasche mit Transplantat              |
| 02.99.10↔ | Stereotaktische Eingriffe am Liquorsystem                        | 16.64↔    | Sonstige Revision einer E nukleationstasche                      |
| 02.99.11↔ | Streot Implnt u Explntion v rdioaktvm Mt als slbst Engr          | 16.66↔    | Sonstige Revision einer Exenterationshöhle                       |
| 02.99.12↔ | Stereot Implant von Gew an Schäd, Hirn und Hirnh                 | 18.71.00↔ | Ohrmuschelaufbau, n.n.bez.                                       |
| 02.99.13↔ | Stereotaktische Instill von Med als selbständiger Ingr           | 18.71.10↔ | Ohrmuschelaufbau, partiell, n.n.bez.                             |
| 02.99.14↔ | Streot Implnt, Rv o Wchs v intrzr Kth z intrv Infs               | 18.71.11↔ | Ohrmuschelaufbau, partiell mit Gewebeerweiterer                  |
| 02.99.20↔ | Umwdl e Lquorshts ( Hrnwssrbleitng) i e Mhrfchbleitng            | 18.71.12↔ | Ohrmuschelaufbau, partiell mit Galealappen                       |
| 02.99.29↔ | Sonstige Revision und Entfernung von Liquorableitungen           | 18.71.13↔ | Ohrmuschelaufbau, partiell mit Knorpeltransplantat               |
| 02.99.30↔ | Implantation oder Wechsel einer intrakraniellen Messsonde        | 18.71.14↔ | Ohrmuschelaufbau, partiell mit mikrovaskulärem Lappen            |
| 02.99.31↔ | Revision (ohne Wechsel) einer intrakraniellen Messsonde          | 18.71.19↔ | Ohrmuschelaufbau, partiell, sonstige                             |
| 02.99.40↔ | Implantation oder Wechsel einer Neuroprothese                    | 18.71.20↔ | Ohrmuschelaufbau, total, n.n.bez.                                |
| 02.99.41↔ | Revision (ohne Wechsel) einer Neuroprothese                      | 18.71.21↔ | Ohrmuschelaufbau, total mit Gewebeerweiterer                     |
| 02.99.50↔ | Implant u Entf e KathBallonSyst zur intrazer Brachythy           | 18.71.22↔ | Ohrmuschelaufbau, total mit Galealappen                          |
| 02.99.60↔ | Streot Rv (h Erstz) d Elktrod(n) e intrkr Neurstm                | 18.71.23↔ | Ohrmuschelaufbau, total mit Knorpeltransplantat                  |
| 02.99.61↔ | Sonstige Rev (oh Ersetz) d Elektrod e intrkr Neurostim           | 18.71.24↔ | Ohrmuschelaufbau, total mit mikrovaskulärem Lappen               |
| 02.99.90↔ | Sonstige stereotaktische Op an Schädel, Hirn und Hirnh           | 18.71.29↔ | Ohrmuschelaufbau, total, sonstige                                |
| 02.99.99↔ | Sonstige Operation an Schädel, Gehirn und Hirnhäuten, sonstige   | 18.71.30↔ | Implantation von allopl Materialien b Aufb e Ohrmuschel          |
| 03.53.00↔ | Reposition einer Wirbelfraktur, n.n.bez.                         | 18.71.99↔ | Ohrmuschelaufbau, sonstige                                       |
| 03.53.11↔ | Geschl Reposition e Wirbelfraktur mit externer Fix               | 25.2x.00↔ | Partielle Glossektomie, n.n.bez.                                 |
| 03.53.20↔ | Offene Reposition einer Wirbelfraktur                            | 25.2x.09↔ | Partielle Glossektomie, sonstige                                 |
| 03.53.99↔ | Reposition einer Wirbelfraktur, sonstige                         | 25.2x.10↔ | Partielle Glossektomie, transoraler Zugang, n.n.bez.             |
| 04.01.00↔ | Exzision eines Akustikusneurinoms, n.n.bez.                      | 25.2x.11↔ | Partielle Glossektomie, transoraler Zugang, ohne Rekonstruktion  |
| 04.01.10↔ | Exzision eines Akustikusneurinoms durch Kraniotomie              | 25.2x.12↔ | Part Glossekt, transoraler Zugang, Reko m lok Schleimh           |
| 04.01.11↔ | Exzision eines Akustikusneurinoms, Translabyrinthärer Zugang     | 25.2x.13↔ | Part Glossekt, transoraler Zugang, Reko m myokut Lappe           |
| 04.01.99↔ | Exzision eines Akustikusneurinoms, sonstige                      | 25.2x.14↔ | Part Glossekt, transor Zug, Reko m fr mikrovaskanast Tx          |
| 04.41↔    | Dekompression an der Wurzel des N. trigeminus                    | 25.2x.19↔ | Part Glossekt, transoraler Zugang, m sonstiger Reko              |
| 07.51↔    | Exploration im Gebiet des Corpus pineale                         | 25.2x.20↔ | Partielle Glossektomie, transmandibularär Zugang, n.n.bez.       |
| 07.52↔    | Inzision am Corpus pineale                                       | 25.2x.21↔ | Part Glossekt, transmandibularär Zugang, oh Reko                 |
| 07.53↔    | Partielle Exzision des Corpus pineale                            | 25.2x.22↔ | Part Glossekt, transmand Zugang, Reko m lok Schleimh             |
| 07.54↔    | Totale Exzision des Corpus pineale                               | 25.2x.23↔ | Part Glossekt, transmand Zugang, Reko m myokut Lappe             |
| 07.59↔    | Sonstige Operationen am Corpus pineale                           | 25.2x.24↔ | Prt Glsskt, trnsmnd Zg, Rk m fr mkrvsknst Tx                     |
| 07.61↔    | Partielle Exzision der Hypophyse, transfrontaler Zugang          | 25.2x.29↔ | Part Glossekt, transmandibularär Zugang, m So Reko               |
| 07.62↔    | Partielle Exzision an der Hypophyse, transsphenoidaler Zugang    | 25.2x.30↔ | Pelviglossektomie, transoraler Zugang, n.n.bez.                  |
| 07.63↔    | Part Exz an der Hypoph, nicht näher bez Zugang                   | 25.2x.31↔ | Pelviglossektomie, transoraler Zugang, ohne Rekonstruktion       |
| 07.64↔    | Totale Exzision der Hypophyse, transfrontaler Zugang             | 25.2x.32↔ | Pelviglekt, transoraler Zugang, Reko m lok Schleimhaut           |
| 07.65↔    | Totale Exzision der Hypophyse, transsphenoidaler Zugang          | 25.2x.33↔ | Pelviglekt, transoraler Zugang, Reko m myokut Lappe              |
| 07.68↔    | Totale Exzision der Hypophyse, anderer näher bezeichneter Zugang | 25.2x.34↔ | Pelviglekt, transor Zug, Reko m fr mikrovaskanast Tx             |
| 07.69↔    | Totale Exzision der Hypophyse, nicht näher bezeichneter Zugang   | 25.2x.39↔ | Pelviglekt, transoraler Zugang, m sonstiger Reko                 |
| 07.71↔    | Exploration der Fossa hypophysialis                              | 25.2x.40↔ | Pelviglossektomie, transmandibularär Zugang, n.n.bez.            |
| 07.72↔    | Inzision an der Hypophyse  | 25.2x.41↔ | Pelviglossektomie, transmandibularär Zugang, ohne Rekonstruktion |
| 07.79↔    | Sonstige Operation an der Hypophyse                              | 25.2x.42↔ | Pelviglekt, transmand Zugang, Reko m lok Schleimh                |
|           |  | 25.2x.43↔ | Pelviglekt, transmand Zugang, Reko m myokut Lappe                |



|           |   |           |   |
|-----------|---|-----------|---|
| 25.2x.44↔ | Pelviglekt, transmand Zug, Reko m fr mikrovaskanast Tx          | 25.4x.53↔ | Radikale Pelviglossomekt, Rekonstruction m myokut Lappe           |
| 25.2x.49↔ | Pelviglekt, transmandibularär Zugang, m sonstiger Reko          | 25.4x.54↔ | Rad Pelviglossomekt, Reko m fr mikrovaskanast Tx                  |
| 25.2x.50↔ | Pelviglossomandibulektomie, n.n.bez.                            | 25.4x.59↔ | Radikale Pelviglossomekt, m sonstiger Rekonstruction              |
| 25.2x.51↔ | Pelviglossomandibulektomie, ohne Rekonstruction                 | 25.4x.99↔ | Radikale Glossektomie, sonstige.                                  |
| 25.2x.52↔ | Pelviglossomekt, Rekonstruction m lok Schleimhaut               | 29.31↔    | Krikopharyngeale Myotomie   |
| 25.2x.53↔ | Pelviglossomandibulektomie, Rekonstruction mit myokutaner Lappe | 29.32.00↔ | Pharyngeale Divertikulektomie, n.n.bez.                           |
| 25.2x.54↔ | Pelviglossomekt, Reko m fr mikrovaskanast Transplantat          | 29.32.10↔ | Endoskopisches Diverticulostomie eines Zenker-Divertikels         |
| 25.2x.59↔ | Pelviglossomandibulektomie, mit sonstiger Rekonstruction        | 29.32.11↔ | Divertextomie eines Zenker-Divertikels                            |
| 25.3x.00↔ | Vollständige Glossektomie, n.n.bez.                             | 29.32.99↔ | Pharyngeale Divertikulektomie, sonstige                           |
| 25.3x.09↔ | Vollständige Glossektomie, sonstige                             | 29.33.00↔ | (Partielle) Pharyngektomie, n.n.bez.                              |
| 25.3x.10↔ | Vollständige Glossektomie, transoraler Zugang, n.n.bez.         | 29.33.10↔ | Partielle Pharyngektomie, ohne Rekonstruction                     |
| 25.3x.11↔ | Vollständige Glossekt, transoraler Zugang, oh Reko              | 29.33.11↔ | Part Pharyngekt, Rekonstruction m gestielt reg o Fernl            |
| 25.3x.12↔ | Vollst Glossekt, transor Zugang, Reko m lok Schleimh            | 29.33.12↔ | Part Pharyngekt, Reko m fr mikrovaskanast Transplantat            |
| 25.3x.13↔ | Vollst Glossekt, transor Zugang, Reko m myokut Lappe            | 29.33.20↔ | Totale Pharyngekt, Reko m gestielt reg o Fernl                    |
| 25.3x.14↔ | Vllst Glsskt, trnsr Zg, Rk m fr mkrvsknst Tx                    | 29.33.21↔ | Tt Phryngkt, Rk m fr mkrvsknst Tx, fr Drmtr o Mgnhczg             |
| 25.3x.19↔ | Vollständige Glossekt, transoraler Zugang, m So Reko            | 29.33.99↔ | (Partielle) Pharyngektomie, sonstige                              |
| 25.3x.20↔ | Vollständige Glossektomie, transmandibularär Zugang, n.n.bez.   | 29.39↔    | So Exz oder Destr von Läsion oder Gewebe am Phar                  |
| 25.3x.21↔ | Vollständige Glossekt, transmand Zugang, oh Reko                | 29.4x.00↔ | Plastische Rekonstruction am Pharynx, n.n.bez.                    |
| 25.3x.22↔ | Vollst Glossekt, transmand Zugang, Reko m lok Schleimh          | 29.4x.10↔ | Plast Reko a Phar, m lok Schleimhaut o fr Hautlap                 |
| 25.3x.23↔ | Vollst Glossekt, transmand Zugang, Reko m myokut Lappe          | 29.4x.11↔ | Plast Rekonstruction a Phar, m gestielt myokutanen Lp             |
| 25.3x.24↔ | Vllst Glsskt, trnsmdnd Zg, Rk m fr mkrvsknst Tx                 | 29.4x.12↔ | Plst Rk a Phr, m mkrvsk anstmsiertm Tx, Drmtr o Mgnhczg           |
| 25.3x.29↔ | Vollständige Glossekt, transmand Zugang, m So Reko              | 29.4x.99↔ | Plastische Rekonstruction am Pharynx, sonstige                    |
| 25.3x.30↔ | Vollständige Pelviglossektomie, transoraler Zugang, n.n.bez.    | 29.99↔    | Sonstige Operation am Pharynx                                     |
| 25.3x.31↔ | Vollständige Pelviglekt, transoraler Zugang, oh Reko            | 31.73↔    | Verschluss einer anderen trachealen Fistel                        |
| 25.3x.32↔ | Vollst Pelviglekt, transor Zugang, Reko m lok Schleimh          | 32.09.00↔ | So Lok Exz o Destr von Läs o Gew an e Bronch, n.n.bez.            |
| 25.3x.33↔ | Vollst Pelviglekt, transor Zugang, Reko m myokut Lappe          | 32.09.10↔ | So Lok Exz o Destr v Läs o Gew an e Bronch, d Thorakot            |
| 25.3x.34↔ | Vllst Plvglkt, trnsr Zg, Rk m fr mkrvsknst Tx                   | 32.09.20↔ | S Lk Exz o Dstr v Läs o Gew an e Brnch, d Thrkskpie               |
| 25.3x.39↔ | Vollständige Pelviglekt, transoraler Zugang, m So Reko          | 32.09.99↔ | So Lok Exz o Destr von Läs o Gew an e Bronch, So                  |
| 25.3x.40↔ | Vollständige Pelviglekt, transmand Zugang, n.n.bez.             | 32.1x.00↔ | Sonstige Exzision an einem Bronchus, n.n.bez.                     |
| 25.3x.41↔ | Vollständige Pelviglekt, transmand Zugang, oh Reko              | 32.1x.10↔ | Sonstige Exzision an einem Bronchus, Bifurkationsresektion        |
| 25.3x.42↔ | Vollst Pelviglekt, transmand Zug, Reko m lok Schleimh           | 32.1x.20↔ | So Exz an e Bronch, Rev e Bronchusstumpfinsuffizien               |
| 25.3x.43↔ | Vollst Pelviglekt, transmand Zug, Reko m myokut Lappe           | 32.1x.99↔ | Sonstige Exzision an einem Bronchus, sonstige                     |
| 25.3x.44↔ | Vllst Plvglkt, trnsmdnd Zg, Rk m fr mkrvsknst Tx                | 32.20↔    | Thorakoskopische Exzision von Läsion oder Gewebe an der Lunge     |
| 25.3x.49↔ | Vollständige Pelviglekt, transmand Zugang, m So Reko            | 32.21↔    | Plikatur einer Emphysemlase                                       |
| 25.3x.50↔ | Vollständige Pelviglossomandibulektomie, n.n.bez.               | 32.22↔    | Chirurgische Lungenvolumenreduktion                               |
| 25.3x.51↔ | Vollständige Pelviglossomandibulektomie, ohne Rekonstruction    | 32.23↔    | Offene Exzision von Läsion oder Gewebe an der Lunge               |
| 25.3x.52↔ | Vollständige Pelviglossomekt, Reko m lok Schleimhaut            | 32.24↔    | Perkutane Exzision von Läsion oder Gewebe an der Lunge            |
| 25.3x.53↔ | Vollständige Pelviglossomekt, Reko m myokut Lappe               | 32.25↔    | Thorakoskopische Ablation von Läsion oder Gewebe an der Lunge     |
| 25.3x.54↔ | Vollst Pelviglossomekt, Reko m fr mikrovaskanast Tx             | 32.26↔    | Sonstige Exzision von Läsion Lunge                                |
| 25.3x.59↔ | Vollständige Pelviglossomekt, m sonstiger Reko                  | 32.28↔    | Endosk Exz oder Destr von Läs oder Gew an der Lu                  |
| 25.4x.00↔ | Radikale Glossektomie, n.n.bez.                                 | 32.29↔    | So lok Exz oder Destr von Läs oder Gew an der Lu                  |
| 25.4x.10↔ | Radikale Glossektomie, transoraler Zugang, n.n.bez.             | 32.30↔    | Thorakoskopische Segmentresektion der Lunge                       |
| 25.4x.11↔ | Radikale Glossektomie, transoraler Zugang, ohne Rekonstruction  | 32.39↔    | Sonstige und nicht näher bezeichnete Segmentresektion der Lunge   |
| 25.4x.12↔ | Rad Glossekt, transoraler Zugang, Reko m lok Schleimh           | 32.41.00↔ | Thorakoskopische Lobektomie an der Lunge, n.n.bez.                |
| 25.4x.13↔ | Rad Glossekt, transoraler Zugang, Reko m myokut Lappe           | 32.41.10↔ | Lbkt an d L, thrksk, oh Ang e rd Lymphkt, n.n.bz.                 |
| 25.4x.14↔ | Rad Glossekt, transor Zug, Reko m fr mikrovaskanast Tx          | 32.41.11↔ | Lbkt an d L, thrksk, oh Ang rd Lymphkt, oh brnchpl o angiopl Erw  |
| 25.4x.19↔ | Rad Glossekt, transoraler Zugang, m sonstiger Reko              | 32.41.12↔ | Lbkt an d L, thrksk, oh Ang e rd Lymphkt, m brnchpl Erw           |
| 25.4x.20↔ | Radikale Glossektomie, transmandibularär Zugang, n.n.bez.       | 32.41.13↔ | Lbkt an d L, thrksk, oh Ang e rd Lymphkt, m angiopl Erw           |
| 25.4x.21↔ | Rad Glossekt, transmandibularär Zugang, oh Reko                 | 32.41.14↔ | Lbkt an d L, thrksk, oh Ang e rd Lymphkt, m brnchpl u angiopl Erw |
| 25.4x.22↔ | Rad Glossekt, transmand Zugang, Reko m lok Schleimh             | 32.41.19↔ | Lobekt an d Lu, thoraksk, oh Ang e rad Lymphekt, So               |
| 25.4x.23↔ | Rad Glossekt, transmand Zugang, Reko m myokut Lappe             | 32.41.20↔ | Lobekt an d Lu, thorakoskopisch, mit radikaler Lymphekt           |
| 25.4x.24↔ | Rd Glsskt, trnsmdnd Zg, Rk m fr mkrvsknst Tx                    | 32.42.00↔ | Lobektomie an der Lunge, offen chirurgisch, n.n.bez.              |
| 25.4x.29↔ | Rad Glossekt, transmandibularär Zugang, m So Reko               | 32.42.10↔ | Lbkt an d L, offn chr, oh Ang e rd Lymphkt, n.n.bz.               |
| 25.4x.30↔ | Radikale Pelviglossektomie, transoraler Zugang, n.n.bez.        | 32.42.11↔ | Lbkt an L, offn chr, oh Ang rd Lymphkt, oh brnchpl o angiopl Erw  |
| 25.4x.31↔ | Rad Pelviglekt, transoraler Zugang, oh Rekonstruction           | 32.42.12↔ | Lbkt an d L, offn chr, oh Ang e rd Lymphkt, m brnchpl Erw         |
| 25.4x.32↔ | Rad Pelviglekt, transoraler Zugang, Reko m lok Schleimh         | 32.42.13↔ | Lbkt an d L, offn chr, oh Ang e rd Lymphkt, m angiopl Erw         |
| 25.4x.33↔ | Rad Pelviglekt, transoraler Zugang, Reko m myokut Lappe         | 32.42.14↔ | Lbkt an L, offn chr, oh Ang rd Lymphkt, m brnchpl&angiopl Erw     |
| 25.4x.34↔ | Rd Plvglkt, trnsr Zg, Rk m fr mkrvsknst Tx                      | 32.42.19↔ | Lobekt an d Lu, offen chir, oh Ang e rad Lymphekt, So             |
| 25.4x.39↔ | Rad Pelviglekt, transoraler Zugang, m sonstiger Reko            | 32.42.20↔ | Lobekt an d Lu, offen chir, m radik Lymphekt, n.n.bez.            |
| 25.4x.40↔ | Radikale Pelviglossektomie, transmandibularär Zugang, n.n.bez.  | 32.42.21↔ | Lbkt an d L, offn chr, m rdk Lymphkt, oh brnchpl o angiopl Erw    |
| 25.4x.41↔ | Rad Pelviglekt, transmandibularär Zugang, oh Reko               | 32.42.22↔ | Lbkt an d L, offn chr, m rdk Lymphkt, m brnchpl Erw               |
| 25.4x.42↔ | Rad Pelviglekt, transmand Zugang, Reko m lok Schleimh           | 32.42.23↔ | Lbkt an d L, offn chr, m rdk Lymphkt, m angiopl Erw               |
| 25.4x.43↔ | Rad Pelviglekt, transmand Zugang, Reko m myokut Lappe           | 32.42.24↔ | Lbkt an d L, offn chr, m rdk Lymphkt, m brnchpl u angiopl Erw     |
| 25.4x.44↔ | Rd Plvglkt, trnsmdnd Zg, Rk m fr mkrvsknst Tx                   | 32.42.29↔ | Lobekt an d Lu, offen chir, m radik Lymphekt, sonstige            |
| 25.4x.49↔ | Rad Pelviglekt, transmandibularär Zugang, m So Reko             | 32.42.30↔ | Lobektomie an der Lunge, erweitert                                |
| 25.4x.50↔ | Radikale Pelviglossomandibulektomie, n.n.bez.                   | 32.42.40↔ | Lobektomie an der Lunge, Bilobektomie, n.n.bez.                   |
| 25.4x.51↔ | Radikale Pelviglossomandibulektomie, ohne Rekonstruction        |           |   |
| 25.4x.52↔ | Rad Pelviglossomekt, Rekonstruction m lok Schleimhaut           |           |   |

|           |  |           |  |
|-----------|--|-----------|--|
| 32.42.41↔ | Lobekt an d Lu, Bilobekt, ohne bronchopl o angiopl Erw           | 34.59.00↔ | Sonstige Exzision an der Pleura, n.n.bez.                        |
| 32.42.42↔ | Lobektomie an d Lunge, Bilobekt, mit bronchopl Erw               | 34.59.10↔ | Sonstige Exzision an der Pleura, thorakoskopische Pleurektomie   |
| 32.42.43↔ | Lobektomie an d Lunge, Bilobekt, mit angiopl Erw                 | 34.59.20↔ | Sonstige Exzision an der Pleura, offen chirurgische Pleurektomie |
| 32.42.44↔ | Lobekt an d Lu, Bilobekt, mit bronchopl und angiopl Erw          | 34.59.99↔ | Sonstige Exzision an der Pleura, sonstige                        |
| 32.42.49↔ | Lobektomie an der Lunge, Bilobektomie, sonstige                  | 34.6x.00↔ | Pleurodese, n.n.bez.   |
| 32.49↔    | Sonstige Lobektomie an der Lunge                                 | 34.6x.11↔ | Pleurodese, offen chirurgisch, ohne Dekortikation                |
| 32.50↔    | Thorakoskopische Pneumonektomie                                  | 34.6x.12↔ | Pleurodese, offen chirurgisch, mit Dekortikation                 |
| 32.59↔    | Exzision der Lunge, n.n.bez.                                     | 34.6x.19↔ | Pleurodese, offen chirurgisch, sonstige                          |
| 32.6↔     | Radikale Dissektion von Thoraxstrukturen                         | 34.6x.20↔ | Pleurodese, thorakoskopisch, n.n.bez.                            |
| 32.9↔     | Sonstige Exzision an der Lunge                                   | 34.6x.21↔ | Pleurodese, thorakoskopisch, ohne Dekortikation                  |
| 33.0↔     | Inzision an einem Bronchus                                       | 34.6x.22↔ | Pleurodese, thorakoskopisch, mit Dekortikation                   |
| 33.1↔     | Inzision an der Lunge  | 34.6x.29↔ | Pleurodese, thorakoskopisch, sonstige                            |
| 33.20↔    | Thorakoskopische Lungenbiopsie                                   | 34.6x.99↔ | Pleurodese, sonstige   |
| 33.34.00↔ | Thorakoplastik, n.n.bez.   | 34.71↔    | Naht einer Brustwandverletzung                                   |
| 33.34.10↔ | Thorakoplastik, partiell   | 34.72↔    | Verschluss einer Thorakostomie                                   |
| 33.34.20↔ | Thorakoplastik, komplett   | 34.73↔    | Verschluss anderer Thoraxfisteln                                 |
| 33.34.99↔ | Thorakoplastik, sonstige   | 34.74↔    | Korrektur einer Brustwanddeformität                              |
| 33.39↔    | Sonstiger chirurgischer Lungenkollaps                            | 34.79.00↔ | Sonstige plastische Rekonstruktion an der Brustwand, n.n.bez.    |
| 33.41↔    | Naht eines Bronchusrisisses                                      | 34.79.10↔ | So Plast Reko an d Bruw, sek Verschluss e Thorakotomie           |
| 33.42↔    | Verschluss einer Bronchusfistel                                  | 34.79.20↔ | So Plast Reko an d Bruw, Stabilisierung, offen chir              |
| 33.43↔    | Verschluss einer Lungenverletzung                                | 34.79.30↔ | Sonstige Plast Reko an d Bruw, off Rep e Sternumfraktur          |
| 33.48↔    | Sonstige und plastische Rekonstruktion an einem Bronchus         | 34.79.40↔ | So Plast Reko an d Bruw, Knochenplastik und Knocht               |
| 33.49↔    | Sonstige und plastische Rekonstruktion an der Lunge              | 34.79.99↔ | Sonstige plastische Rekonstruktion an der Brustwand, sonstige    |
| 33.71.00↔ | End Einsetz o Ersetz von Bronchialventil(en), n.n.bez.           | 34.81↔    | Exzision von Läsion oder Gewebe am Zwerchfell                    |
| 33.71.10↔ | Endoskopisches Einsetzen von Bronchialventil(en), n.n.bez.       | 34.82↔    | Naht eines Zwerchfellrisises                                     |
| 33.71.11↔ | Endoskopisches Einsetzen von Bronchialventil(en), ein Ventil     | 34.83↔    | Verschluss einer Zwerchfellfistel                                |
| 33.71.12↔ | Endoskopisches Einsetzen von Bronchialventil(en), zwei Ventile   | 34.84↔    | Sonstige plastische Rekonstruktion am Zwerchfell                 |
| 33.71.13↔ | Endoskopisches Einsetzen von Bronchialventil(en), drei Ventile   | 35.10↔    | ValvPlast am off Herz, ohne Ersatz, Klap nicht bez               |
| 33.71.14↔ | Endoskopisches Einsetzen von Bronchialventil(en), vier Ventile   | 35.11.00↔ | Valvuloplastik d Aortklapp a off Herz, oh Ers, n.n.bez.          |
| 33.71.15↔ | End Einsetz von Bronchialventil(en), 5 und mehr Ventile          | 35.11.10↔ | Valvulotomie der Aortenklappe am offenen Herzen                  |
| 33.71.20↔ | Endoskopisches Ersetzen von Bronchialventil(en), n.n.bez.        | 35.11.20↔ | Rk d Artklpp a off Hrz, oh Ers, b kng Klppnm d Hrz               |
| 33.71.21↔ | Endoskopisches Ersetzen von Bronchialventil(en), ein Ventil      | 35.11.99↔ | Valvuloplastik d Aortklapp a off Herz, oh Ers, sonstige          |
| 33.71.22↔ | Endoskopisches Ersetzen von Bronchialventil(en), zwei Ventile    | 35.12.00↔ | Valvuloplastik d Mitralkl a off Herz, oh Ers, n.n.bez.           |
| 33.71.23↔ | Endoskopisches Ersetzen von Bronchialventil(en), drei Ventile    | 35.12.10↔ | Valvulotomie der Mitralklappe am offenen Herzen                  |
| 33.71.24↔ | Endoskopisches Ersetzen von Bronchialventil(en), vier Ventile    | 35.12.11↔ | Segelrekonstruktion der Mitralklappe am offenen Herzen           |
| 33.71.25↔ | End Ersetz von Bronchialventil(en), 5 und mehr Ventile           | 35.12.20↔ | Rk d Mtrkl a off Hrz, oh Ers, b kng Klppnm d Hrz                 |
| 33.71.99↔ | End Einsetz o Ersetz von Bronchialventil(en), sonstige           | 35.12.99↔ | Valvuloplastik d Mitralkl a off Herz, oh Ers, sonstige           |
| 33.79↔    | Endoskop Impl sonst Bronchialvorricht                            | 35.13.00↔ | Valvuloplastik d Pulmklapp a off Herz, oh Ers, n.n.bez.          |
| 33.92↔    | Ligatur eines Bronchus   | 35.13.10↔ | Valvulotomie der Pulmonalklappe am offenen Herzen                |
| 33.98↔    | Sonstige Operationen an einem Bronchus                           | 35.13.20↔ | Rk d Plmkklp a off Hrz, oh Ers, b kng Klppnm d Hrz               |
| 33.99↔    | Sonstige Operationen an der Lunge                                | 35.13.99↔ | Valvuloplastik d Pulmklapp a off Herz, oh Ers, sonstige          |
| 34.02↔    | Probethorakotomie  | 35.14.00↔ | Valvplast d Trikusplap a off Herz, oh Ers, n.n.bez.              |
| 34.03↔    | Rethorakotomie   | 35.14.10↔ | Valvulotomie der Trikuspidalklappe am offenen Herzen             |
| 34.3x.00↔ | Exz oder Destr von Läs oder Gew d Mdst, n.n.bez.                 | 35.14.11↔ | Segelrekonstruktion der Trikuspidalklappe am offenen Herzen      |
| 34.3x.10↔ | Exzision von Läsion oder Gewebe des Mediastinums                 | 35.14.20↔ | Rk d Trkspklp a off Hrz, oh Ers, b kng Klppnm d Hrz              |
| 34.3x.20↔ | Resektion von Läsion oder Gewebe des Mediastinums, n.n.bez.      | 35.14.99↔ | Valvuloplastik d Trikusplap a off Herz, oh Ers, So               |
| 34.3x.21↔ | Res von Läs o Gew d Mdst, oh Res an mediast Organen              | 35.19.00↔ | Valvuloplastik a off Herz, oh Ers, So Klap, n.n.bez.             |
| 34.3x.22↔ | Rs v Läs o Gw d Mdst, m Lngnrs o Brstwndteilrsktion              | 35.19.10↔ | Rk e AVKlp a off Hrz, oh Ers, b kng Klppnm d Hrz                 |
| 34.3x.23↔ | Resektion von Läs o Gew d Mdst, m Perikardteilresektion          | 35.19.11↔ | Rk e Trncsklpp a off Hrz, oh Ers, b kng Klppnm d Hrz             |
| 34.3x.24↔ | Resektion von Läs o Gew d Mdst, m prothetischem GefErs           | 35.19.99↔ | Valvuloplastik a off Herz, oh Ers, So Klap, So                   |
| 34.3x.25↔ | Resektion von Läs o Gew d Mdst, m Lungenres und GefErs           | 35.20↔    | Herzklappenersatz, Klappe nicht bezeichnet                       |
| 34.3x.26↔ | Res von Läs o Gew d Mdst, m Lungenres und Perikardtres           | 35.21.00↔ | Aortenklappenersatz mit Graft, n.n.bez.                          |
| 34.3x.27↔ | Res von Läs o Gew d Mdst, m Perikardtres und GefErs              | 35.21.10↔ | Aortenklappenersatz mit Graft, Bioprothese                       |
| 34.3x.28↔ | Rs v Läs o Gw d Mdst, m Lngn u Prkrdtrs u GefErs                 | 35.21.20↔ | Implant e klappentragenden Gefprothese, biol Aortklapp           |
| 34.3x.29↔ | Resektion von Läsion oder Gewebe des Mediastinums, sonstige      | 35.21.99↔ | Aortenklappenersatz mit Graft, sonstige                          |
| 34.3x.30↔ | Destruction von Läsion oder Gewebe des Mediastinums              | 35.22.00↔ | Sonstiger Aortenklappenersatz, n.n.bez.                          |
| 34.3x.99↔ | Exz oder Destr von Läs oder Gew d Mdst, sonstige                 | 35.22.10↔ | Minimal-invasive Implantation einer Aortenklappe, n.n.bez.       |
| 34.4x.00↔ | Exzision oder Destr einer Läsion an d Bruw, n.n.bez.             | 35.22.11↔ | Minimal-invasive Implantation einer Aortenklappe, transapikal    |
| 34.4x.10↔ | Exzision einer Läsion an der Brustwand                           | 35.22.19↔ | Minimal-invasive Implantation einer Aortenklappe, sonstige       |
| 34.4x.20↔ | Teilresektion einer Läsion an der Brustwand, n.n.bez.            | 35.22.20↔ | Aortenklappenersatz durch Autotransplantation [Ross-Operation]   |
| 34.4x.21↔ | Teilresektion einer Läsion an der Brustwand, ohne Rekonstruktion | 35.22.30↔ | Implant e klappentr Gefprothese, mechanische Aortklapp           |
| 34.4x.22↔ | Teilresektion einer Läsion an der Brustwand, mit Rekonstruktion  | 35.22.99↔ | Sonstiger Aortenklappenersatz, sonstige                          |
| 34.4x.30↔ | Res e Läs an d Bruw, komplette Res d Sternums, n.n.bez.          | 35.23↔    | Mitralklappenersatz mit Graft                                    |
| 34.4x.31↔ | Res e Läs an d Bruw, komplette Res d Sternums, oh Reko           | 35.24↔    | Sonstiger Mitralklappenersatz                                    |
| 34.4x.32↔ | Res e Läs an d Bruw, komplette Res d Sternums, m Reko            | 35.25.00↔ | Pulmonalklappenersatz mit Graft, n.n.bez.                        |
| 34.4x.40↔ | Destruction einer Läsion an der Brustwand                        | 35.25.10↔ | Pulmonalklappenersatz mit Graft, Bioprothese                     |
| 34.4x.99↔ | Exzision oder Destr einer Läsion an d Bruw, sonstige             | 35.25.20↔ | Implant e klappentr Gefprothese, biol Pulmonalklappe             |
| 34.51↔    | Dekortikation der Lunge  | 35.25.99↔ | Pulmonalklappenersatz mit Graft, sonstige                        |
| 34.52↔    | Thorakoskopische Dekortikation der Lunge                         |           |  |





|           |  |           |   |
|-----------|--|-----------|---|
| 35.26.00↔ | Sonstiger Pulmonalklappenersatz, n.n.bez.                      | 35.95.19↔ | Prothesenrefixation eines Herzklappenersatzes, sonstige       |
| 35.26.10↔ | Minimal-invasive Implantation einer Pulmonalklappe, n.n.bez.   | 35.95.99↔ | Revision einer Korrekturoperation am Herzen, sonstige         |
| 35.26.19↔ | Minimal-invasive Implantation einer Pulmonalklappe, sonstige   | 35.98.00↔ | Sonstige Operationen an Herzsepten, n.n.bez.                  |
| 35.26.20↔ | Implant e klappentr Gefprothese, Mech Pulmonalklappe           | 35.98.10↔ | Prktnntnrmnsmnln Vrschl e Vhsptmdfcts, n.n.bz.                |
| 35.26.99↔ | Sonstiger Pulmonalklappenersatz, sonstige                      | 35.98.19↔ | Perkutanentransluminalen Verschl e Vhseptumdefektes, So       |
| 35.27↔    | Trikuspidalklappenersatz mit Graft                             | 35.98.30↔ | Perkutanentransluminalen Verschl e Vsd                        |
| 35.28↔    | Sonstiger Trikuspidalklappenersatz                             | 35.98.99↔ | Sonstige Operationen an Herzsepten, sonstige                  |
| 35.29.00↔ | Herzklappenersatz, sonstige Klappe, n.n.bez.                   | 35.99.00↔ | Sonstige Operationen an Herzklappen, n.n.bez.                 |
| 35.29.10↔ | Ers d AVKlappe b kongenitalen Klappenanomalien d Herz          | 35.99.10↔ | Sonstige Operationen b kong Klappanom d Herz, n.n.bez.        |
| 35.29.20↔ | Ers d TruncusKlap b kongenitalen Klappanom d Herz              | 35.99.11↔ | Sonstige Operationen b kong Klappanom d Herz, Aortklapp       |
| 35.29.99↔ | Herzklappenersatz, sonstige Klappe, sonstige                   | 35.99.12↔ | Sonstige Operationen b kong Klappanom d Herz, Mitralkl        |
| 35.31↔    | Papillarmuskeloperation  | 35.99.13↔ | Sonstige Op b kong Klappanom d Herz, Pulmonalklappe           |
| 35.32↔    | Sehnenfaden-Operation  | 35.99.14↔ | Sonstige Op b kong Klappanom d Herz, Trikuspidalklappe        |
| 35.33.00↔ | Anuloplastik, n.n.bez.   | 35.99.15↔ | So Op b kong Klappanom d Herz, AV o Trunkusklappe             |
| 35.33.10↔ | Anuloplastik der Mitralklappe, n.n.bez.                        | 35.99.19↔ | Sonstige Op b kong Klappanom d Herz, sonstige Klap            |
| 35.33.11↔ | Anuloplastik der Mitralklappe, offen                           | 35.99.20↔ | Sonstige Operationen an Herzklappen, minimal-invasiv          |
| 35.33.19↔ | Anuloplastik der Mitralklappe, sonstige                        | 35.99.99↔ | Sonstige Operationen an Herzklappen, sonstige                 |
| 35.33.99↔ | Anuloplastik, sonstige   | 36.03↔    | Koronarangioplastik am offenen Thorax                         |
| 35.34↔    | Infundibulektomie  | 36.09↔    | Sonstige Koronararterien-Desobliteration                      |
| 35.35.00↔ | Operationen an den Trabeculae carneae cordis, n.n.bez.         | 36.10.00↔ | Aortokoronarer Bypass zur Myokard-Revaskularisation, n.n.bez. |
| 35.35.10↔ | Subvalvuläre fibröse o muskuläre Res an d Aortklapp            | 36.10.11↔ | Aortokor Byp zur MyokRevaskularisation, konv Technik          |
| 35.35.99↔ | Operationen an den Trabeculae carneae cordis, sonstige         | 36.10.12↔ | Aortokor Byp zur MyokRevask, d mininv Technik                 |
| 35.39.00↔ | Op an and an d Herzkl angrenz Strukturen, n.n.bez.             | 36.10.19↔ | Aortokor Byp zur MyokRevask, sonstige Technik                 |
| 35.39.10↔ | Supravalvuläre Resektion, Herzklappe, n.n.bez.                 | 36.10.99↔ | Aortokoronarer Bypass zur Myokard-Revaskularisation, sonstige |
| 35.39.11↔ | Supravalvuläre Resektion, Aortenklappe                         | 36.11.00↔ | (Aorto)koronarer Byp an e einz Koronararterie, n.n.bez.       |
| 35.39.12↔ | Supravalvuläre Resektion, Pulmonalklappe                       | 36.11.11↔ | (Aorto)koronarer Byp an e einz Korart, konv Technik           |
| 35.39.19↔ | Supravalvuläre Resektion, sonstige Herzklappe                  | 36.11.12↔ | (Aorto)koro Byp an e einz Korart, d mininv Technik            |
| 35.39.99↔ | Op an and an d Herzkl angrenz Strukturen, sonstige             | 36.11.19↔ | (Aorto)koronarer Byp an e einz Korart, sonstige Technik       |
| 35.41.00↔ | Vergrosserung eines bestehenden Vorhofseptumdefektes, n.n.bez. | 36.11.99↔ | (Aorto)koronarer Byp an e einz Koronararterie, sonstige       |
| 35.41.10↔ | Vergrosserung e besteh Vorhofseptumdefektes, off Tech          | 36.12.00↔ | (Aorto)koronarer Bypass an zwei Koronararterien, n.n.bez.     |
| 35.41.20↔ | Vergross e besteh Vorhofseptumdefektes, geschl Tech            | 36.12.11↔ | (Aorto)koronarer Byp an 2 Koronararterien, konv Technik       |
| 35.41.99↔ | Vergrosserung eines bestehenden Vorhofseptumdefektes, sonstige | 36.12.12↔ | (Aorto)koro Byp an 2 Korart, d minimalinvasive Technik        |
| 35.42.00↔ | Bildung von Herzseptumdefekten, n.n.bez.                       | 36.12.19↔ | (Aorto)koro (Aorto)koro Byp an 2 Korart, So Technik           |
| 35.42.10↔ | Bildung von Herzseptumdefekten, offene Technik                 | 36.12.99↔ | (Aorto)koronarer Bypass an zwei Koronararterien, sonstige     |
| 35.42.20↔ | Bildung von Herzseptumdefekten, geschlossene Technik           | 36.13.00↔ | (Aorto)koronarer Bypass an drei Koronararterien, n.n.bez.     |
| 35.42.99↔ | Bildung von Herzseptumdefekten, sonstige                       | 36.13.11↔ | (Aorto)koronarer Byp an 3 Koronararterien, konv Technik       |
| 35.43.00↔ | Vergross e besteh Ventrikelseptumdefektes, n.n.bez.            | 36.13.12↔ | (Aorto)koro Byp an 3 Korart, d minimalinvasive Technik        |
| 35.43.10↔ | Vergross e besteh Ventrikelseptumdefektes, off Tech            | 36.13.19↔ | (Aorto)koronarer Byp an 3 Korart, sonstige Technik            |
| 35.43.20↔ | Vergross e besteh Ventrikelseptumdefektes, geschl Tech         | 36.13.99↔ | (Aorto)koronarer Bypass an drei Koronararterien, sonstige     |
| 35.43.99↔ | Vergrosserung e besteh Ventrikelseptumdefektes, So             | 36.14.00↔ | (Art)kr (Art)kr Byp an 4 u mhr Krrt, n.n.bz.                  |
| 35.50↔    | Korr von nicht näher bez HerzseptDef mit Prothese              | 36.14.11↔ | (Aorto)koronarer Byp an 4 und mehr Korart, konv Technik       |
| 35.51↔    | Korr eines VHSeptDef mit Prothese, offene Technik              | 36.14.12↔ | (Aorto)koro Byp an 4 und mehr Korart, d mininv Technik        |
| 35.53↔    | Korrektur Ventrikelseptumdefekt mit Prothese, offener Zugang   | 36.14.19↔ | (Aorto)koro (Aorto)koro Byp an 4 u mehr Korart, So Tech       |
| 35.54↔    | Korrektur von Endokardkissendefekten (AV-Kanal) mit Prothese   | 36.14.99↔ | (Aorto)koro (Aorto)koro Byp an 4 und mehr Korart, So          |
| 35.60↔    | Korr eines nicht bez HerzseptDef mit Bio-Graft                 | 36.15↔    | Einf Bypass zwischen A. mamm interna und KorArt               |
| 35.61↔    | Korrektur eines Vorhofseptumdefektes mit Bio-Graft             | 36.16↔    | Zweifacher A. mamma interna-Koronararterien Bypass            |
| 35.62↔    | Korrektur eines Ventrikelseptumdefektes mit Bio-Graft          | 36.19↔    | Sonstige Bypass-Anastomose zur Myokard Revaskularisation      |
| 35.63↔    | Korrektur von Endokardkissendefekten (AV-Kanal) mit Bio-Graft  | 36.31↔    | Transmyokardiale Revaskularisation am offenen Thorax          |
| 35.70↔    | So ni näher bez Korr von ni näher bez HerzseptDef              | 36.32.00↔ | Sonstige transmyokardiale Revaskularisation, n.n.bez.         |
| 35.71↔    | Sonstige nicht näher bez Korrektur eines VHSeptDef             | 36.32.99↔ | Sonstige transmyokardiale Revaskularisation, sonstige         |
| 35.72.00↔ | Korrektur eines Ventrikelseptumdefektes, n.n.bez.              | 36.33↔    | Endoskopische transmyokardiale Revaskularisation              |
| 35.72.10↔ | Verschluss eines erworbenen Ventrikelseptumdefektes            | 36.34↔    | Perkutane transmyokardiale Revaskularisation                  |
| 35.72.99↔ | Korrektur eines Ventrikelseptumdefektes, sonstige              | 36.39.00↔ | Sonstige Herz-Revaskularisation, n.n.bez.                     |
| 35.73↔    | So u ni näh bez Korr v Endokardkissendef (AV-Kan)              | 36.39.10↔ | Herz-Revaskularisation durch Koronararterienpatch             |
| 35.81↔    | Totalkorrektur einer Fallot-Tetralogie                         | 36.39.11↔ | Revision eines Koronararterienbypass                          |
| 35.82↔    | Totalkorrektur von total falsch mündenden Pulmonalvenen        | 36.39.12↔ | Neuanlage eines Koronararterienbypass                         |
| 35.83↔    | Totale Rekonstruktion des Truncus arteriosus                   | 36.39.13↔ | Transposition von Koronararterien                             |
| 35.84↔    | Totalkorr d Transp d gross Gef, ni andorts klass               | 36.39.14↔ | HerzRevask m fr A. mamm intTx (IMATx)                         |
| 35.91↔    | Interatriale Transposition des venösen Rückflusses             | 36.39.99↔ | Sonstige Herz-Revaskularisation, sonstige                     |
| 35.92↔    | Erzeug eines Cond zw rechtem Ventr und PulmonArt               | 37.11.00↔ | Kardiometrie, n.n.bez.  |
| 35.93↔    | Erzeugen eines Conduits zwischen linkem Ventrikel und Aorta    | 37.11.10↔ | Epikardiale, endokardiale und epimyokardiale Inzision         |
| 35.94↔    | Erzeugen eines Conduits zwischen Vorhof und Pulmonalarterie    | 37.11.99↔ | Kardiotomie, sonstige   |
| 35.95.00↔ | Revision einer Korrekturoperation am Herzen, n.n.bez.          | 37.12↔    | Perikardiotomie   |
| 35.95.10↔ | Prothesenrefixation eines Herzklappenersatzes, n.n.bez.        | 37.31.00↔ | Perikardektomie, n.n.bez.                                     |
| 35.95.11↔ | Prothesenrefixation eines Aortenklappenersatzes                | 37.31.10↔ | Perikardektomie, partiell                                     |
| 35.95.12↔ | Prothesenrefixation eines Mitralklappenersatzes                | 37.31.20↔ | Perikardektomie, total  |
| 35.95.13↔ | Prothesenrefixation eines Pulmonalklappenersatzes              | 37.31.30↔ | Adhäsiolyse am Perikard                                       |
| 35.95.14↔ | Prothesenrefixation eines Trikuspidalklappenersatzes           | 37.31.99↔ | Perikardektomie, sonstige                                     |
|           |  | 37.32↔    | Aneurysmektomie am Herzen                                     |
|           |  | 37.33.00↔ | Exz o Destr v and Lös o Gew d Herz, off Zug, n.n.bez.         |

|           |  |           |  |
|-----------|--|-----------|--|
| 37.33.10↔ | Exz o Destr a Reizleitungssystem, off Zugang, n.n.bez.             | 37.82.00↔ | Erstimpl e EinkSchrittmachers, rate respons, n.n.bez.            |
| 37.33.11↔ | Exz o Dstr a Reizleitungssystem, off Zg, abltv Mssn b Tchyrhythmie | 37.82.10↔ | Erstimplantation eines Einkammer-Schrittmachers, rate responsive |
| 37.33.19↔ | Exz o Destr a Reizleitungssystem, off Zugang, sonstige             | 37.82.99↔ | Erstimpl e EinkSchrittmachers, rate respons, sonstige            |
| 37.33.20↔ | Exz von and Läsion oder Gew d Herzens, offener Zugang              | 37.83.00↔ | Erstimplantation Zweikammer-SM, 1 Sonde                          |
| 37.33.30↔ | Destr von and Läsion oder Gew d Herzens, offener Zugang            | 37.83.10↔ | Erstimplantation Zweikammer-SM, ohne antitachy                   |
| 37.33.99↔ | Exz o Destr von and Läs o Gew d Herz, off Zugang, So               | 37.83.11↔ | Erstimplantation Zweikammer-SM, mit antitachy                    |
| 37.35↔    | Partielle Ventrikulektomie   | 37.83.12↔ | Erstimpl e ZweikammerSchrittmachers m d Mögl d Fernüb            |
| 37.41↔    | Implantation von prothetischem herzunterst Syst                    | 37.83.20↔ | Systemst von Eink o Dreiksys auf Zweikammersystem                |
| 37.52↔    | Implantation eines kompletten Herzersatzsystems                    | 37.83.99↔ | Erstimplantation eines Zweikammer-Schrittmachers, sonstige       |
| 37.53↔    | Ers o Repar d thor Einheit e kompl Herzersatzsyst                  | 37.85.00↔ | Erstz jgl EnkSchrttmVrrtyp, N spzf ob rt rspns, n.n.bez.         |
| 37.54↔    | Ers/Repar so implantb Bestandt komplHerzersatzsyst                 | 37.85.10↔ | Aggrgwchs jgl EnkSchrttmVrrtyp, N spzf ob rt rspns               |
| 37.62↔    | Einsetzen von nicht-implantierbarem herzunterstützenden System     | 37.85.20↔ | Agg u Sndnwch jgl EnkSchrttmVrrtyp, N spzf ob rt rspns           |
| 37.63.00↔ | Reparatur von herzunterstützendem System, n.n.bez.                 | 37.85.99↔ | Erstz jgl EnkSchrttmVrrtyp, N spzf ob rt rspns, S                |
| 37.63.10↔ | Pumpenwechsel (n offn chr)extrk Pm, n.n.bez.                       | 37.86.00↔ | Ersetz jegl EinkSchrittmtyp, rate respons, n.n.bez.              |
| 37.63.11↔ | Isl Pmpwch (N offn chr) extrk Pmp (zB Kreislp o Zntrpm), unvntr    | 37.86.10↔ | Aggregwechs jegl EinkSchrittmachertypes, rate respons            |
| 37.63.12↔ | Isl Pmpwch(N offn chr) extrk Pmp(zB Kreislp o Zntrpm),bvnt         | 37.86.20↔ | Agg u Sondenwech jegl EinkSchrittmtypes, rate respons            |
| 37.63.19↔ | Isl Pmpwch (N offn chr) e extrk Pmp (z.B. Kreislp o Zntrpm), S     | 37.86.99↔ | Ersetz jegl EinkSchrittmtyp, rate respons, sonstige              |
| 37.63.20↔ | Isol Pumpwech (Ni offen chir) e parak Pumpe, n.n.bez.              | 37.87.00↔ | Ersetzen jeglichen Zweikammer-Schrittmachertypes, n.n.bez.       |
| 37.63.21↔ | Isol Pumpwech (Ni offen chir) e parak Pumpe, univentr              | 37.87.10↔ | Aggregatwechsel jeglichen Zweikammer-Schrittmachertypes          |
| 37.63.22↔ | Isol Pumpwech (Ni offen chir) e parak Pumpe, bivent                | 37.87.20↔ | Agg und Sondenwechsel jegl ZweikammerSchrittmtyp                 |
| 37.63.29↔ | Isol Pumpwech (Ni offen chir) e parak Pumpe, sonstige              | 37.87.99↔ | Ersetzen jeglichen Zweikammer-Schrittmachertypes, sonstiges      |
| 37.63.99↔ | Reparatur von herzunterstützendem System, sonstige                 | 37.88.00↔ | Implant e Dreikschrittm (biventr Stimulation), n.n.bez.          |
| 37.64.00↔ | Entfernung von herzunterstützenden Systemen, n.n.bez.              | 37.88.10↔ | Implnt e Dreikschrittm (bvnt Stml) m d Mögl d Frnüb              |
| 37.64.10↔ | Entfernung einer intraortalen Ballonpumpe                          | 37.88.99↔ | Implant e Dreikschrittm (biventr Stimulation), sonstige          |
| 37.64.20↔ | Entfernung einer extrakorporalen Pumpe                             | 37.89.00↔ | Revision oder Entfernen eines Schrittmachers, n.n.bez.           |
| 37.64.30↔ | Entfernung einer parakorporalen Pumpe                              | 37.89.10↔ | Rev e Sm, Defi, Synchronisationssysteme o Ereignrek              |
| 37.64.40↔ | Entfernung eines kompletten Herzersatzsystems (Kunsthherz)         | 37.89.11↔ | Systemst v Zweik o Dreiksys auf EnkmSyst, rt rspns               |
| 37.64.50↔ | Entfernung einer intrakorporalen Pumpe                             | 37.89.20↔ | Systemst v EinkamSyst auf 2 resp. Dreiksys, n.n.bez.             |
| 37.64.60↔ | Entfernung eines äußeren Myokardunterstützungssystems              | 37.89.21↔ | Systemumstellung von Einkammersystem auf Zweikammersystem        |
| 37.64.70↔ | Entf e transvasal platzierten axial Pumpe zur Kreislp              | 37.89.22↔ | Systemumstellung von Einkammersystem auf Dreikammersystem        |
| 37.64.99↔ | Entfernung von herzunterstützenden Systemen, sonstige              | 37.89.23↔ | Systemumstellung von Zweikammersystem auf Dreikammersystem       |
| 37.65.00↔ | Implant von äusserlichem herzunterst System, n.n.bez.              | 37.89.29↔ | Systemst von EinkamSyst auf 2 resp. Dreiksys, So                 |
| 37.65.10↔ | Implnt (ffn chr) e extrk Pmp (z.B. Kreislp o Zntrpm), n.n.bez.     | 37.89.30↔ | Revision von Dreikammerschrittmacher, n.n.bez.                   |
| 37.65.11↔ | Implnt (ffn chr) e extrk Pmp (z.B. Kreislp o Zntrpm), unvntr       | 37.89.31↔ | Aggregwechs jegl DreikammerSchrittmtyp, n.n.bez.                 |
| 37.65.12↔ | Implnt (ffn chr) e extrk Pmp (z.B. Kreislp o Zntrpm), bvnt         | 37.89.39↔ | Revision von Dreikammerschrittmacher, sonstige                   |
| 37.65.19↔ | Implnt (ffn chr) e extrk Pmp (z.B. Kreislp o Zntrpm), S            | 37.89.40↔ | Entf von Herzschm o Resynschrittm, n.n.bez.                      |
| 37.65.20↔ | Implant (offen chir) e parakorporalen Pumpe, n.n.bez.              | 37.89.41↔ | Entfernen von Herzschrittmacher                                  |
| 37.65.21↔ | Implant (offen chir) e parak Pumpe, univentrikulär                 | 37.89.42↔ | Entfernen von Resynchronisationsherzschrittmacher                |
| 37.65.22↔ | Implant (offen chir) e parakorporalen Pumpe, bivent                | 37.89.49↔ | Entf von Herzschm o Resynschrittm, sonstige                      |
| 37.65.29↔ | Implant (offen chir) e parakorporalen Pumpe, sonstige              | 37.89.50↔ | Entf e Sm, Defi, Synchronisationssysteme o Ereignrek             |
| 37.65.50↔ | Dauer d Bhdl m e univentr extrak Pumpe, n.n.bez.                   | 37.89.99↔ | Revision oder Entfernen eines Schrittmachers, sonstige           |
| 37.65.51↔ | Dauer d Bhdl m e unvntr extrk Pmp: wng als 48 Std                  | 37.91↔    | Offene Herzmassage   |
| 37.65.52↔ | Dauer d Bhdl m e unvntr extrk Pmp: 48 bs unt 96 Std                | 37.94.00↔ | Implantation oder Ersetzen eines Defibrillators, n.n.bez.        |
| 37.65.53↔ | Dauer d Bhdl m e univentr extrak Pumpe: 96 Std u läng              | 37.94.01↔ | Implantation eines Defibrillators mit Einkammer-Stimulation      |
| 37.65.60↔ | Dauer d Bhdl mit e biventr extrak Pumpe, n.n.bez.                  | 37.94.02↔ | Implantation eines Defibrillators mit Zweikammer-Stimulation     |
| 37.65.61↔ | Dauer d Bhdl m e biventr extrak Pumpe: wenig als 48 Std            | 37.94.03↔ | Implantation eines Defibrillators, bivent                        |
| 37.65.62↔ | Dauer d Bhdl m e bvnt extrk Pmp: 48 bs unt 96 Std                  | 37.94.04↔ | ImplntDfzätzlchm Drcksnsnrchtv Mssngchtvntkläm Drcks             |
| 37.65.69↔ | Dauer d Bhdl mit e biventr extrak Pumpe: mehr Stunden              | 37.94.10↔ | Ersetzen eines Defibrillators, n.n.bez.                          |
| 37.65.99↔ | Implant von äusserlichem herzunterst System, sonstige              | 37.94.11↔ | Ersetzen eines Defibrillators mit Einkammer-Stimulation          |
| 37.66.00↔ | Einsetz von implantbar herzunterst System, n.n.bez.                | 37.94.12↔ | Ersetzen eines Defibrillators mit Zweikammer-Stimulation         |
| 37.66.10↔ | Implant (offen chir) e intrakorporalen Pumpe, n.n.bez.             | 37.94.19↔ | Ersetzen eines Defibrillators, sonstige                          |
| 37.66.11↔ | Implant (offen chir) e intrakorp Pumpe, univentrikulär             | 37.94.20↔ | Systemst e Herzschm auf Defi m EinkStimul, n.n.bez.              |
| 37.66.12↔ | Implant (offen chir) e intrakorporalen Pumpe, bivent               | 37.94.21↔ | Systemumstellung e Herzschm auf Defi m EinkStimul                |
| 37.66.19↔ | Implant (offen chir) e intrakorporalen Pumpe, sonstige             | 37.94.22↔ | Systemst e Herzschm o Defi auf Defi m ZweikStimul                |
| 37.66.99↔ | Einsetz von implantbar herzunterst System, sonstige                | 37.94.29↔ | Systemst e Hrzschm o Df auf Df m bvnt Stml, S                    |
| 37.67↔    | Implantation eines herzmuskelstimulierenden Systems                | 37.94.99↔ | Implnt o Erstz e tt autm Krdivotr / DfSyst [AICD], S             |
| 37.74↔    | Einsetzen oder Ersatz von Epikardelektroden am Epikard             | 37.96↔    | Implant nur des Pulsgener e autom Kardiov/Defibr                 |
| 37.79.01↔ | Implantation eines Ereignis Rekorder                               | 37.98.00↔ | Ersetz nur d Pulsgener e autom Kardiov/Defi, n.n.bez.            |
| 37.79.10↔ | Implnt o Aggrgwchs (h Ändrng d Snd) e EreignsRkdrds, n.n.bez.      | 37.98.10↔ | Erstz nr d Plsgnr e autm Krdivo/Df m EnkStml                     |
| 37.79.11↔ | Aggregwechs (oh Änderung d Sonde) e EreignisRekorders              | 37.98.11↔ | Erstz nr d Plsgnr e autm Krdivo/Df m Zweikmmrstmllm              |
| 37.79.19↔ | Implnt o Aggrgwchs (h Ändrng d Snd) e EreignsRkdrds, S             | 37.98.12↔ | Erstz nr d Plsgnr e autm Krdivo/Df m bvnt Stml                   |
| 37.80.00↔ | Implnt e prm Sm, int o Ers, Grättyp N spzf, n.n.bez.               | 37.98.99↔ | Ersetz nur d Pulsgener e autom Kardiov/Defi, sonstige            |
| 37.80.10↔ | Implnt e prm Sm, int o Ers, Grättyp N spzf, m d Mögl d Frnüb       | 37.99.00↔ | Sonstige Operationen an Herz und Perikard, n.n.bez.              |
| 37.80.99↔ | Implnt e prm Sm, int o Ers, Grättyp N spzf, S                      | 37.99.10↔ | Intramyokardiale Stammzelltherapie, n.n.bez.                     |
| 37.81.00↔ | Erstimpl e EinkSm Ni spezif ob rate respons, n.n.bez.              | 37.99.11↔ | Intramyok Stammzth oh Anr v Stammzfrakt o kult Verm              |
| 37.81.10↔ | Erstimpl e EinkSm Ni spezifiziert ob rate respons                  | 37.99.12↔ | Intramyok Stammzth m Anr v Stammzfrakt o kult Verm               |
| 37.81.20↔ | Systemst v Zweik o Dreiksys auf EnkmSyst, N spzf ob rt rspns       |           |  |
| 37.81.99↔ | Erstimpl e EinkSm Ni spezifiziert ob rate respons, So              |           |  |



|           |  |           |  |
|-----------|--|-----------|--|
| 37.99.19↔ | Intramyokardiale Stammzelltherapie, sonstige                   | 38.45.13↔ | Resektion der Aorta thoracoabdominalis mit Ersatz                |
| 37.99.20↔ | Operationen bei kongenitalen Anomalien des Herzens, n.n.bez.   | 38.45.14↔ | Resektion der thorakalen Aorta und Ersatz mit Hybridprothese     |
| 37.99.21↔ | Korrektur eines Double-outlet-right-ventricle vom Fallot-Typ   | 38.45.19↔ | Resektion der thorakalen Aorta mit Ersatz, sonstige              |
| 37.99.22↔ | Korrektur eines sonstigen Double-outlet-right-ventricle        | 38.45.20↔ | Resektion sonstiger thorakaler Arterien mit Ersatz, n.n.bez.     |
| 37.99.23↔ | Op an e funktionell/morphologisch univentrikulären Herz        | 38.45.21↔ | Resektion der A. pulmonalis mit Ersatz                           |
| 37.99.24↔ | Korrektur eines Cor triatriatum                                | 38.45.22↔ | Resektion des Truncus brachiocephalicus mit Ersatz               |
| 37.99.25↔ | Korrektur eines Absent Pulmonary Valve Syndrom                 | 38.45.29↔ | Resektion sonstiger thorakaler Arterien mit Ersatz               |
| 37.99.29↔ | Operationen bei kongenitalen Anomalien des Herzens, sonstige   | 38.45.30↔ | Resektion thorakaler Venen mit Ersatz, n.n.bez.                  |
| 37.99.30↔ | Ligatur eines Herzohres  | 38.45.31↔ | Resektion der V. cava superior mit Ersatz                        |
| 37.99.80↔ | Reoperation an Herz und Perikard                               | 38.45.38↔ | Resektion sonstiger tiefer thorakaler Venen mit Ersatz           |
| 37.99.99↔ | Sonstige Operationen an Herz und Perikard, sonstige            | 38.45.39↔ | Resektion thorakaler Venen mit Ersatz, sonstige                  |
| 38.04.00↔ | Inzision der Aorta, n.n.bez.                                   | 38.45.99↔ | Resektion von thorakalen Blutgefässen mit Ersatz, sonstige       |
| 38.04.10↔ | Inzision von Aorta ascendens und Aortenbogen                   | 38.47.00↔ | Resektion von abdominalen Venen mit Ersatz, n.n.bez.             |
| 38.04.20↔ | Inzision der Aorta descendens                                  | 38.47.10↔ | Resektion von tiefen abdominalen Venen mit Ersatz, n.n.bez.      |
| 38.04.30↔ | Inzision der Aorta abdominalis                                 | 38.47.11↔ | Resektion der V. cava inferior mit Ersatz                        |
| 38.04.99↔ | Inzision der Aorta, sonstige                                   | 38.47.12↔ | Resektion der V. iliaca mit Ersatz                               |
| 38.05.00↔ | Inzision von anderen thorakalen Gefässen, n.n.bez.             | 38.47.19↔ | Resektion von tiefen abdominalen Venen mit Ersatz, sonstige      |
| 38.05.10↔ | Inzision von anderen thorakalen Arterien                       | 38.47.99↔ | Resektion von abdominalen Venen mit Ersatz, sonstige             |
| 38.05.20↔ | Inzision von thorakalen Venen, n.n.bez.                        | 38.61↔    | Sonstige Exzision von intrakraniellen Gefässen                   |
| 38.05.21↔ | Inzision von thorakalen tiefen Venen                           | 38.63.00↔ | Sonstige Exzision von Gefässen der oberen Extremität, n.n.bez.   |
| 38.05.29↔ | Inzision von thorakalen Venen, sonstige                        | 38.63.10↔ | Sonstige Exzision von Arterien der oberen Extremität, n.n.bez.   |
| 38.05.99↔ | Inzision von anderen thorakalen Gefässen, sonstige             | 38.63.11↔ | Sonstige Exzision von Arterien der Hand                          |
| 38.07.00↔ | Inzision von abdominalen Venen, n.n.bez.                       | 38.63.19↔ | Sonstige Exzision von Arterien der oberen Extremität, sonstige   |
| 38.07.10↔ | Inzision von tiefen abdominalen Venen, n.n.bez.                | 38.63.20↔ | Sonstige Exzision von Venen der oberen Extremität, n.n.bez.      |
| 38.07.11↔ | Inzision der V. cava inferior                                  | 38.63.21↔ | Sonstige Exzision von tiefen Venen der oberen Extremität         |
| 38.07.12↔ | Inzision der V. iliaca   | 38.63.29↔ | Sonstige Exzision von Venen der oberen Extremität, sonstige      |
| 38.07.19↔ | Inzision von tiefen abdominalen Venen, sonstige                | 38.63.99↔ | Sonstige Exzision von Gefässen der oberen Extremität, sonstige   |
| 38.07.99↔ | Inzision von abdominalen Venen, sonstige                       | 38.64.00↔ | Sonstige Exzision der Aorta, n.n.bez.                            |
| 38.15.00↔ | Endarterektomie der anderen thorakalen Gefässe, n.n.bez.       | 38.64.10↔ | Sonstige Exzision der thorakalen Aorta                           |
| 38.15.10↔ | Endarterektomie der A. subclavia                               | 38.64.20↔ | Sonstige Exzision der Aorta abdominalis                          |
| 38.15.20↔ | Endarterektomie des Truncus brachiocephalicus                  | 38.64.99↔ | Sonstige Exzision der Aorta, sonstige                            |
| 38.15.30↔ | Endarterektomie der A. pulmonalis                              | 38.65.00↔ | Sonstige Exzision von thorakalen Gefässen, n.n.bez.              |
| 38.15.40↔ | Endarterektomie der V. pulmonalis                              | 38.65.10↔ | Sonstige Exzision von thorakalen Arterien                        |
| 38.15.99↔ | Endarterektomie der anderen thorakalen Gefässe, sonstige       | 38.65.20↔ | Sonstige Exzision von thorakalen Venen, n.n.bez.                 |
| 38.31↔    | Resektion von intrakraniellen Gefässen mit Anastomose          | 38.65.21↔ | Sonstige Exzision der V. cava superior                           |
| 38.34.00↔ | Resektion der Aorta mit Anastomose, n.n.bez.                   | 38.65.22↔ | Sonstige Exzision von sonstigen tiefen thorakalen Venen          |
| 38.34.10↔ | Resektion d Aort ascendens und d Aortenbogens mit Anast        | 38.65.29↔ | Sonstige Exzision von thorakalen Venen, sonstige                 |
| 38.34.20↔ | Resektion der Aorta descendens mit Anastomose                  | 38.65.99↔ | Sonstige Exzision von thorakalen Gefässen, sonstige              |
| 38.34.30↔ | Resektion der Aorta abdominalis mit Anastomose                 | 38.81↔    | Sonstiger chirurgischer Verschluss von intrakraniellen Gefässen  |
| 38.34.99↔ | Resektion der Aorta mit Anastomose, sonstige                   | 38.84.00↔ | Sonstiger chirurgischer Verschluss der Aorta, n.n.bez.           |
| 38.35.00↔ | Resektion von thorakalen Gefässen mit Anastomose, n.n.bez.     | 38.84.10↔ | Sonstiger chirurgischer Verschluss der thorakalen Aorta          |
| 38.35.10↔ | Resektion von thorakalen Arterien mit Anastomose, n.n.bez.     | 38.84.20↔ | Sonstiger chirurgischer Verschluss der Aorta abdominalis         |
| 38.35.11↔ | Resektion der A. subclavia mit Anastomose                      | 38.84.99↔ | Sonstiger chirurgischer Verschluss der Aorta, sonstige           |
| 38.35.12↔ | Resektion des Truncus brachiocephalicus mit Anastomose         | 38.85.00↔ | So chir Verschluss von and thorakalen Gef, n.n.bez.              |
| 38.35.13↔ | Resektion der A. pulmonalis mit Anastomose                     | 38.85.10↔ | So chir Verschluss von and thorakalen Aa, n.n.bez.               |
| 38.35.19↔ | Resektion von thorakalen Arterien mit Anastomose, sonstige     | 38.85.11↔ | Sonstiger chirurgischer Verschluss der A. subclavia              |
| 38.35.20↔ | Resektion von thorakalen Venen mit Anastomose, n.n.bez.        | 38.85.12↔ | Sonstiger chirurgischer Verschluss der A. pulmonalis             |
| 38.35.21↔ | Resektion der V. pulmonalis mit Anastomose                     | 38.85.13↔ | Sonstiger chirurgischer Verschluss des Truncus brachiocephalicus |
| 38.35.22↔ | Resektion der V. subclavia mit Anastomose                      | 38.85.19↔ | So chir Verschluss von and thorakalen Aa, sonstige               |
| 38.35.23↔ | Resektion der V. cava superior mit Anastomose                  | 38.85.20↔ | So chir Verschluss von thorakalen Venen, n.n.bez.                |
| 38.35.28↔ | Res von thorakalen von sonstigen tiefen Venen m Anast          | 38.85.21↔ | Sonstiger chirurgischer Verschluss der V. cava superior          |
| 38.35.29↔ | Resektion von thorakalen Venen mit Anastomose, sonstige        | 38.85.22↔ | Sonstiger chirurgischer Verschluss der V. pulmonalis             |
| 38.35.99↔ | Resektion von thorakalen Gefässen mit Anastomose, sonstige     | 38.85.23↔ | Sonstiger chirurgischer Verschluss der V. subclavia              |
| 38.36.00↔ | Resektion von abdominalen Arterien mit Anastomose, n.n.bez.    | 38.85.28↔ | So chir Verschluss von sonst tiefen thorakalen Venen             |
| 38.36.10↔ | Resektion von viszeralen Arterien mit Anastomose, n.n.bez.     | 38.85.29↔ | So chir Verschluss von thorakalen Venen, sonstige                |
| 38.36.11↔ | Resektion des Truncus coeliacus mit Anastomose                 | 38.85.99↔ | So chir Verschluss von and thorakalen Gef, sonstige              |
| 38.36.12↔ | Resektion der A. gastrica mit Anastomose                       | 39.0x.00↔ | Shunt einer systemischen zur Pulmonalarterie, n.n.bez.           |
| 38.36.13↔ | Resektion der A. hepatica mit Anastomose                       | 39.0x.10↔ | Anast zwischen A. subcl und A. pulmon (BlalockTaussig)           |
| 38.36.14↔ | Resektion der A. lienalis mit Anastomose                       | 39.0x.11↔ | Anast zw Aort u A. pulmon dextra (WaterstonCooley)               |
| 38.36.15↔ | Resektion der A. renalis mit Anastomose                        | 39.0x.12↔ | Anst zw Art dscndns u A. plmn snstr (PittsSmth)                  |
| 38.36.16↔ | Resektion der A. mesenterialis                                 | 39.0x.13↔ | Anast zwischen A. pulmon sinistra und A. pulmon dextra           |
| 38.36.17↔ | Resektion der A. iliaca mit Anastomose                         | 39.0x.20↔ | Prothesenshunt zwischen A. pulmonalis und Aorta, zentral         |
| 38.36.19↔ | Resektion von viszeralen Arterien mit Anastomose, sonstige     | 39.0x.21↔ | Prothesenshunt zwischen A. pulmonalis und Aorta, peripher        |
| 38.36.99↔ | Resektion von abdominalen Arterien mit Anastomose, sonstige    | 39.0x.22↔ | Anlage eines ventrikulär-pulmonalarteriellen Conduit             |
| 38.41↔    | Resektion von intrakraniellen Blutgefässen mit Ersatz          | 39.0x.23↔ | Pulmonalarterielles Banding                                      |
| 38.45.00↔ | Resektion von thorakalen Blutgefässen mit Ersatz, n.n.bez.     | 39.0x.24↔ | Shunt e systemischen z Pulmonart, DamusKayStanselOp              |
| 38.45.10↔ | Resektion der thorakalen Aorta mit Ersatz, n.n.bez.            | 39.0x.99↔ | Shunt einer systemischen zur Pulmonalarterie, sonstige           |
| 38.45.11↔ | Resektion der Aorta ascendens oder des Aortenbogens mit Ersatz | 39.1↔     | Intra-abdominaler venöser Shunt                                  |
| 38.45.12↔ | Resektion der Aorta thoracica mit Ersatz                       | 39.21.00↔ | Anastomose von der V. cava zur A. pulmonalis, n.n.bez.           |

|           |  |           |  |
|-----------|--|-----------|--|
| 39.21.10↔ | GlennOp an e funktionell/morphologisch univentr Herz         | 39.56.20↔ | Plast Reko von Gef d ob Extrem m GewPatch, n.n.bez.              |
| 39.21.99↔ | Anastomose von der V. cava zur A. pulmonalis, sonstige       | 39.56.21↔ | Plast Rekonstruktion von Aa d ob Extrem m GewPatch               |
| 39.28↔    | Extrakraniell-intrakranieller Gefäß-Bypass                   | 39.56.22↔ | Plst Rk d V. sbcl, V. axll u V. brchiophlc m GwPtch              |
| 39.30.00↔ | Naht von Blutgefäßen, n.n.bez.                               | 39.56.23↔ | Plast Reko von sonst tief Venen d ob Extrem m GewPatch           |
| 39.30.10↔ | Anwendung eines Gefäßverschlussystems, n.n.bez.              | 39.56.29↔ | Plast Reko von Gef d ob Extrem m GewPatch, sonstige              |
| 39.30.11↔ | Anwendung eines Nahtsystems an Blutgefäßen                   | 39.56.30↔ | Plast Reko von thorakalen Gef m GewPatch, n.n.bez.               |
| 39.30.12↔ | Anwendung eines Clipsystems an Blutgefäßen                   | 39.56.31↔ | Plastische Rekonstruktion der thorakalen Aorta mit Gewebe-Patch  |
| 39.30.13↔ | Verschluß eines Stichkanals mit Kollagen an Blutgefäßen      | 39.56.32↔ | Plastische Rekonstruktion der V. pulmonalis mit Gewebe-Patch     |
| 39.30.19↔ | Anwendung eines Gefäßverschlussystems, sonstige              | 39.56.33↔ | Plastische Rekonstruktion der V. cava superior mit Gewebe-Patch  |
| 39.30.99↔ | Naht von Blutgefäßen, sonstige                               | 39.56.39↔ | Plast Reko von thorakalen Gef m GewPatch, sonstige               |
| 39.31.00↔ | Naht einer Arterie, n.n.bez.                                 | 39.56.40↔ | Plastische Rekonstruktion abd Aa m GewPatch, n.n.bez.            |
| 39.31.10↔ | Naht einer Arterie an Kopf und Hals, n.n.bez.                | 39.56.41↔ | Plastische Rekonstruktion der abdominalen Aorta mit Gewebe-Patch |
| 39.31.11↔ | Naht einer intrakraniellen Arterie                           | 39.56.42↔ | Plastische Rekonstruktion des Truncus coeliacus mit Gewebe-Patch |
| 39.31.19↔ | Naht einer Arterie an Kopf und Hals, sonstige                | 39.56.43↔ | Plastische Rekonstruktion der A. gastrica mit Gewebe-Patch       |
| 39.31.20↔ | Naht einer Arterie des Oberarms, n.n.bez.                    | 39.56.44↔ | Plastische Rekonstruktion der A. hepatica mit Gewebe-Patch       |
| 39.31.21↔ | Naht der A. axillaris  | 39.56.45↔ | Plastische Rekonstruktion der A. lienalis mit Gewebe-Patch       |
| 39.31.22↔ | Naht der A. brachialis                                       | 39.56.46↔ | Plastische Rekonstruktion der A. renalis mit Gewebe-Patch        |
| 39.31.29↔ | Naht einer Arterie des Oberarms, sonstige                    | 39.56.47↔ | Plastische Rekonstruktion der A. mesenterica mit Gewebe-Patch    |
| 39.31.30↔ | Naht einer Arterie des Unterarms                             | 39.56.48↔ | Plastische Rekonstruktion der A. iliaca mit Gewebe-Patch         |
| 39.31.40↔ | Naht einer Arterie der Hand                                  | 39.56.49↔ | Plastische Rekonstruktion abd Aa m GewPatch, sonstige            |
| 39.31.50↔ | Naht einer Arterie der unteren Extremität                    | 39.56.50↔ | Plast Rekonstruktion abd Venen m GewPatch, n.n.bez.              |
| 39.31.60↔ | Naht der Aorta, n.n.bez.                                     | 39.56.51↔ | Plastische Rekonstruktion der V. cava inferior mit Gewebe-Patch  |
| 39.31.61↔ | Naht der thorakalen Aorta                                    | 39.56.52↔ | Plastische Rekonstruktion der V. iliaca mit Gewebe-Patch         |
| 39.31.62↔ | Naht der abdominalen Aorta                                   | 39.56.59↔ | Plast Rekonstruktion abd Venen m GewPatch, sonstige              |
| 39.31.69↔ | Naht der Aorta, sonstige                                     | 39.56.60↔ | Plast Reko von Gef d unt Extrem m GewPatch, n.n.bez.             |
| 39.31.70↔ | Naht von sonstigen thorakalen Arterien, n.n.bez.             | 39.56.61↔ | Plast Reko von Aa d unteren Extrem m GewPatch                    |
| 39.31.71↔ | Naht der A. pulmonalis                                       | 39.56.62↔ | Plast Reko d V. fem und V. poplitea m GewPatch                   |
| 39.31.72↔ | Naht des Truncus brachiocephalicus                           | 39.56.63↔ | Plast Reko v sonst tief Venen d unt Extrem m GewPatch            |
| 39.31.73↔ | Naht der A. subclavia  | 39.56.64↔ | Plast Reko von oberfl Venen d Oberschenkels m GewPatch           |
| 39.31.79↔ | Naht von thorakalen Arterien, sonstige                       | 39.56.69↔ | Plast Reko von Gef d unteren Extrem m GewPatch, So               |
| 39.31.80↔ | Naht von abdominalen Arterien, n.n.bez.                      | 39.56.99↔ | Plast Rekonstruktion e Blutgef m GewPatch, sonstige              |
| 39.31.81↔ | Naht des Truncus coeliacus                                   | 39.57.00↔ | Plast Reko m synthetischem Patch Graft, n.n.bez.                 |
| 39.31.82↔ | Naht der A. gastrica   | 39.57.10↔ | Plst Rk v Gf an Kpf u H m synth Ptch Grft, n.n.bz.               |
| 39.31.83↔ | Naht der A. hepatica   | 39.57.11↔ | Plast Reko von intrakr Gef m synthetischem Patch Graft           |
| 39.31.84↔ | Naht der A. lienalis   | 39.57.12↔ | Plast Reko v extrk Aa an Kopf u Ha m synth Patch Graft           |
| 39.31.85↔ | Naht der A. renalis  | 39.57.13↔ | Plast Reko d V. jugularis m synthetischem Patch Graft            |
| 39.31.86↔ | Naht der A. mesenterialis                                    | 39.57.19↔ | Plast Reko von Gef an Kopf u Ha m synth Patch Graft, So          |
| 39.31.87↔ | Naht der A. lumbalis   | 39.57.20↔ | Plst Rk v Gf d ob Extrm m synth Ptch Grft, n.n.bz.               |
| 39.31.88↔ | Naht der A. iliaca   | 39.57.21↔ | Plast Reko von Aa d ob Extrem m synth Patch Graft                |
| 39.31.89↔ | Naht von abdominalen Arterien, sonstige                      | 39.57.22↔ | Plst Rk d V. sbcl, V. axll u V. brchiophlc m synth Ptch Grft     |
| 39.31.99↔ | Naht einer Arterie, sonstige                                 | 39.57.23↔ | Plst Rk v snst tief Vv d ob Extrm m synth Ptch Grft              |
| 39.49.00↔ | Sonstige Revision nach vaskulärem Eingriff, n.n.bez.         | 39.57.29↔ | Plast Reko von Gef d ob Extrem m synth Patch Graft, So           |
| 39.49.10↔ | Revision einer Gefäßanastomose                               | 39.57.30↔ | Plast Reko von thor Gef m synth Patch Graft, n.n.bez.            |
| 39.49.20↔ | Revision eines vaskulären Implantates                        | 39.57.31↔ | Plast Reko d thorakalen Aort m synth Patch Graft                 |
| 39.49.21↔ | Wechsel eines vaskulären Implantates                         | 39.57.32↔ | Plast Reko d V. pulmon m synthetischem Patch Graft               |
| 39.49.22↔ | Entfernung eines vaskulären Implantates                      | 39.57.33↔ | Plast Reko d V. cava superior m synth Patch Graft                |
| 39.49.30↔ | Ersatz eines kardialen Conduit                               | 39.57.39↔ | Plast Reko von thorakalen Gef m synth Patch Graft, So            |
| 39.49.99↔ | Sonstige Revision nach vaskulärem Eingriff, sonstige         | 39.57.40↔ | Plast Reko abd Aa m synthetischem Patch Graft, n.n.bez.          |
| 39.51.00↔ | Aneurysma-Clipping, n.n.bez.                                 | 39.57.41↔ | Plast Reko d abd Aort m synthetischem Patch Graft                |
| 39.51.11↔ | Aneurysma-Clipping intrakraniell                             | 39.57.42↔ | Plast Reko d Truncus coeliacus m synth Patch Graft               |
| 39.51.99↔ | Aneurysma-Clipping, sonstige                                 | 39.57.43↔ | Plast Reko d A. gastrica m synthetischem Patch Graft             |
| 39.52.00↔ | Sonstige Korrektur eines Aneurysmas, n.n.bez.                | 39.57.44↔ | Plast Reko d A. hepatica m synthetischem Patch Graft             |
| 39.52.10↔ | So Korr e Aneur von Blutgefäßen an Kopf u Ha, n.n.bez.       | 39.57.45↔ | Plast Reko d A. lienalis m synthetischem Patch Graft             |
| 39.52.11↔ | Sonstige Korrektur e Aneur von intrakr Blutgefäßen           | 39.57.46↔ | Plast Reko d A. renalis m synthetischem Patch Graft              |
| 39.52.19↔ | So Korr e Aneur von Blutgefäßen an Kopf und Ha, So           | 39.57.47↔ | Plast Reko d A. mesenterica m synthetischem Patch Graft          |
| 39.52.20↔ | Sonstige Korrektur eines Aneurysmas der Aorta, n.n.bez.      | 39.57.48↔ | Plast Reko d A. iliaca m synthetischem Patch Graft               |
| 39.52.21↔ | S offn Chr Krr e Aneur d Art ascndns, d Artbnsgs u d thr Art | 39.57.49↔ | Plast Reko abd Aa m synthetischem Patch Graft, sonstige          |
| 39.52.22↔ | Sonstige offen Chir Korrektur eines Aneur der Aort abd       | 39.57.50↔ | Plast Reko abd Venen m synth Patch Graft, n.n.bez.               |
| 39.52.29↔ | Sonstige Korrektur eines Aneurysmas der Aorta, sonstige      | 39.57.51↔ | Plast Reko d V. cava inferior m synth Patch Graft                |
| 39.52.99↔ | Sonstige Korrektur eines Aneurysmas, sonstige                | 39.57.52↔ | Plast Reko d V. iliaca m synthetischem Patch Graft               |
| 39.53↔    | Verschluß einer arteriovenösen Fistel                        | 39.57.59↔ | Plast Reko abd Venen m synthetischem Patch Graft, So             |
| 39.54.00↔ | Re-entry Operation, n.n.bez.                                 | 39.57.60↔ | Plst Rk v Gf d unt Extrm m synth Ptch Grft, n.n.bz.              |
| 39.54.10↔ | Re-entry Operation, thorakale Aorta                          | 39.57.61↔ | Plast Reko von Aa d unteren Extrem m synth Patch Graft           |
| 39.54.20↔ | Re-entry Operation, Aorta abdominalis                        | 39.57.62↔ | Plast Reko d V. fem und V. poplitea m synth Patch Graft          |
| 39.54.99↔ | Re-entry Operation, sonstige                                 |           |  |
| 39.56.00↔ | Plast Rekonstruktion e Blutgef m GewPatch, n.n.bez.          |           |  |
| 39.56.10↔ | Plast Reko von Gef an Kopf und Ha m GewPatch, n.n.bez.       |           |  |
| 39.56.11↔ | Plastische Rekonstruktion von intrakr Gef mit GewPatch       |           |  |
| 39.56.12↔ | Plastische Rekonstruktion der V. jugularis mit Gewebe-Patch  |           |  |
| 39.56.19↔ | Plast Reko von Gef an Kopf und Ha m GewPatch, sonstige       |           |  |



|           |  |           |  |
|-----------|--|-----------|--|
| 39.57.63↔ | Plst Rk v snst tief Vv d unt Extrm m synth Ptch Grft         | 39.72.12↔ | SI Emb v intrkr Gef m emb Flüssgk, ablösb Bllns o Schrmn         |
| 39.57.64↔ | Plst Rk v obrfl Vv d Obrschnkls m synth Ptch Grft            | 39.72.19↔ | Selektive Embolisation von intrakraniellen Gefäßen, sonstige     |
| 39.57.69↔ | Plast Reko von Gef d unt Extrem m synth Patch Graft, So      | 39.72.20↔ | Sel Emb von extrkr Gef d Kopfes und d Halses, n.n.bez.           |
| 39.57.99↔ | Plast Reko m synthetischem Patch Graft, sonstige             | 39.72.21↔ | Sel Emb v extrkr Gef d Kopfes u d Halses m Part o Metsp          |
| 39.58↔    | Plast Reko eines Blutgef mit Patch Graft n.n.bez.            | 39.72.22↔ | SI Embextrkr GfKpfs/d Hlssemb Flüssgk, ablösb Bllns/Schrmn       |
| 39.59.00↔ | Sonstige plastische Rekonstruktion eines Gefäßes, n.n.bez.   | 39.72.29↔ | Sel Emb von extrkr Gef d Kopfes und d Halses, sonstige           |
| 39.59.10↔ | Transposition von Arterien, n.n.bez.                         | 39.72.30↔ | Perkutantransluminale Emb e Gefmi d Mikrok, n.n.bez.             |
| 39.59.11↔ | Transposition der extrakraniellen A. vertebralis             | 39.72.31↔ | Perktranslum Emb e Gefmi d Mikrok Verw v ein Mikrkath            |
| 39.59.12↔ | Transposition von sonstigen extrkr Aa an Kopf und Hals       | 39.72.32↔ | Perktranslum Emb e Gefmi d Mikrok Verw v 2 Mikrkath              |
| 39.59.13↔ | Transposition von Arterien der oberen Extremität             | 39.72.33↔ | Perktranslum Emb e Gefmi d Mikrok Verw v 3 Mikrkath              |
| 39.59.14↔ | Transposition von thorakalen Arterien                        | 39.72.34↔ | Perktranslum Emb e Gefmi d Mikrok Verw v 4 Mikrkath              |
| 39.59.15↔ | Transposition der A. gastrica, A. hepatica und A. lienalis   | 39.72.35↔ | Perktranslum Emb e Gefmi d Mikrok Verw v funf Mikrkath           |
| 39.59.16↔ | Transposition der A. renalis                                 | 39.72.39↔ | Perktranslum Emb e Gefmi d Mikrok Verw v meh Mikrkath            |
| 39.59.17↔ | Transposition der A. mesenterica                             | 39.72.99↔ | Endovask Plast Reko o Okkl von Gef a Kopf und Ha, So             |
| 39.59.18↔ | Transposition sonstiger viszeraler Arterien                  | 39.79.00↔ | So endovask Korr (von Aneur) an sonstigen Gef, n.n.bez.          |
| 39.59.19↔ | Transposition der A. iliaca                                  | 39.79.10↔ | Endovask Implant e Grafts an sonstigen Gef, n.n.bez.             |
| 39.59.20↔ | Transposition von sonstigen abdominalen Arterien             | 39.79.11↔ | Endovaskuläre Implantation eines Grafts an Viszeralgefäßen       |
| 39.59.21↔ | Transposition von Arterien der unteren Extremität            | 39.79.12↔ | Endovaskuläre Implantation eines Grafts an Gefäßen des Beckens   |
| 39.59.29↔ | Transposition von Arterien, sonstige                         | 39.79.13↔ | Endovaskuläre Implantation eines Grafts an abdominalen Gefäßen   |
| 39.59.30↔ | Sonstige Plast Reko von Gef an Kopf und Ha, n.n.bez.         | 39.79.19↔ | Endovask Implant e Grafts an sonstigen Gef, sonstige             |
| 39.59.31↔ | Sonstige plastische Rekonstruktion e intrakr Gefäßes         | 39.79.20↔ | CoilEmb oder Verschluss von sonstigen Gef, n.n.bez.              |
| 39.59.32↔ | Sonstige Plast Rekonstruktion d extrkr A. vertebralis        | 39.79.21↔ | CoilEmb oder Verschluss von Gefäßen d oberen Extrem              |
| 39.59.33↔ | So Plast Reko von extrkr Aa an Kopf und Ha, So               | 39.79.22↔ | Coil-Embolisation oder -Verschluss der Aorta                     |
| 39.59.34↔ | Sonstige plastische Rekonstruktion der V. jugularis          | 39.79.23↔ | Coil-Embolisation oder -Verschluss des Ductus arteriosus apertus |
| 39.59.39↔ | Sonstige Plast Reko von Gef an Kopf und Ha, sonstige         | 39.79.24↔ | Coil-Embolisation oder -Verschluss von thorakalen Gefäßen        |
| 39.59.40↔ | Sonstige Plast Reko von Gef d ob Extrem, n.n.bez.            | 39.79.25↔ | Coil-Embolisation oder -Verschluss von viszeralen Gefäßen        |
| 39.59.41↔ | Sonstige plastische Rekonstruktion von Aa d ob Extrem        | 39.79.26↔ | Coil-Embolisation oder -Verschluss von abdominalen Gefäßen       |
| 39.59.42↔ | S Plst Rk d V. sbcl, V. axll u V. brchiocphlc                | 39.79.27↔ | CoilEmb oder Verschluss von Gefäßen d unteren Extrem             |
| 39.59.48↔ | So Plast Reko von sonstigen tiefen Venen d ob Extrem         | 39.79.28↔ | Coil-Embolisation oder -Verschluss von spinalen Gefäßen          |
| 39.59.49↔ | Sonstige Plast Reko von Gef d ob Extrem, sonstige            | 39.79.29↔ | CoilEmb oder Verschluss von sonstigen Gef, sonstige              |
| 39.59.50↔ | Sonstige Plast Reko von thorakalen Gef, n.n.bez.             | 39.79.30↔ | Sel Emb m emb Flüssgk von sonstigen Gef, n.n.bez.                |
| 39.59.51↔ | Sonstige plastische Rekonstruktion der thorakalen Aorta      | 39.79.31↔ | Selektive Emb mit emb Flüssgk von Gef d oberen Extrem            |
| 39.59.52↔ | Sonstige plastische Rekonstruktion der A. pulmonalis         | 39.79.32↔ | Selektive Emb mit embolisierenden Flüssigkeiten d Aort           |
| 39.59.53↔ | Sonstige Plast Reko von thorakalen Aa, sonstige              | 39.79.33↔ | Selektive Emb mit emb Flüssgk d Duct arteriosus apertus          |
| 39.59.54↔ | Sonstige plastische Rekonstruktion der V. pulmonalis         | 39.79.34↔ | Selektive Emb mit emb Flüssgk von thorakalen Gefäßen             |
| 39.59.55↔ | Sonstige plastische Rekonstruktion der V. cava superior      | 39.79.35↔ | Selektive Emb mit emb Flüssgk von viszeralen Gefäßen             |
| 39.59.59↔ | Sonstige Plast Reko von thorakalen Gef, sonstige             | 39.79.36↔ | Selektive Emb mit emb Flüssigkeiten von abd Gefäßen              |
| 39.59.60↔ | Sonstige plastische Rekonstruktion von abd Aa, n.n.bez.      | 39.79.37↔ | Selektive Emb mit emb Flüssgk von Gef d unteren Extrem           |
| 39.59.61↔ | Sonstige plastische Rekonstruktion der abdominalen Aorta     | 39.79.38↔ | Selektive Emb mit emb Flüssgk von spinalen Gefäßen               |
| 39.59.62↔ | Sonstige plastische Rekonstruktion des Truncus coeliacus     | 39.79.39↔ | Sel Emb m emb Flüssgk von sonstigen Gef, sonstige                |
| 39.59.63↔ | Sonstige plastische Rekonstruktion der A. gastrica           | 39.79.40↔ | Sel Emb m ablösb Ballons von sonstigen Gef, n.n.bez.             |
| 39.59.64↔ | Sonstige plastische Rekonstruktion A. hepatica               | 39.79.41↔ | Selektive Emb m ablösb Ballons von Gef d oberen Extrem           |
| 39.59.65↔ | Sonstige plastische Rekonstruktion der A. lienalis           | 39.79.42↔ | Selektive Embolisation mit ablösbaren Ballons der Aorta          |
| 39.59.66↔ | Sonstige plastische Rekonstruktion der A. renalis            | 39.79.43↔ | Selektive Emb m ablösb Ballons d Duct arteriosus apertus         |
| 39.59.67↔ | Sonstige plastische Rekonstruktion der A. mesenterica        | 39.79.44↔ | Selektive Emb mit ablösb Ballons von thorakalen Gefäßen          |
| 39.59.68↔ | Sonstige plastische Rekonstruktion der A. iliaca             | 39.79.45↔ | Selektive Emb mit ablösb Ballons von viszeralen Gefäßen          |
| 39.59.69↔ | Sonstige plastische Rekonstruktion von abd Aa, sonstige      | 39.79.46↔ | Selektive Emb mit ablösb Ballons von abd Gefäßen                 |
| 39.59.70↔ | Sonstige Plast Rekonstruktion von abd Venen, n.n.bez.        | 39.79.47↔ | Selektive Emb mit ablösb Ballons von spinalen Gefäßen            |
| 39.59.71↔ | Sonstige plastische Rekonstruktion der V. cava inferior      | 39.79.48↔ | Selektive Emb m ablösb Ballons von Gef d unteren Extrem          |
| 39.59.72↔ | Sonstige plastische Rekonstruktion der V. iliaca             | 39.79.49↔ | Sel Emb m ablösb Ballons von sonstigen Gef, sonstige             |
| 39.59.79↔ | Sonstige Plast Rekonstruktion von abd Venen, sonstige        | 39.79.50↔ | Selektive Emb mit Schirmen von sonstigen Gef, n.n.bez.           |
| 39.59.80↔ | Sonstige Plast Reko von Gef d unteren Extrem, n.n.bez.       | 39.79.51↔ | Selektive Emb mit Schirmen von Gefäßen d oberen Extrem           |
| 39.59.81↔ | Sonstige Plast Rekonstruktion von Aa d unteren Extrem        | 39.79.52↔ | Selektive Embolisation mit Schirmen der Aorta                    |
| 39.59.82↔ | Sonstige plastische Rekonstruktion der V. femoralis          | 39.79.53↔ | Selektive Emb mit Schirmen d Duct arteriosus apertus             |
| 39.59.83↔ | Sonstige plastische Rekonstruktion der V. poplitea           | 39.79.54↔ | Selektive Embolisation mit Schirmen von thorakalen Gefäßen       |
| 39.59.88↔ | So Plast Reko von sonst tiefen Venen d unteren Extrem        | 39.79.55↔ | Selektive Embolisation mit Schirmen von viszeralen Gefäßen       |
| 39.59.89↔ | Sonstige Plast Reko von Gef d unteren Extrem, sonstige       | 39.79.56↔ | Selektive Embolisation mit Schirmen von abdominalen Gefäßen      |
| 39.59.90↔ | Sonstige Plast Reko e Gefäßes, Venenklappenplastik           | 39.79.57↔ | Selektive Emb mit Schirmen von Gefäßen d unteren Extrem          |
| 39.59.99↔ | Sonstige plastische Rekonstruktion eines Gefäßes, sonstige   | 39.79.58↔ | Selektive Embolisation mit Schirmen von spinalen Gefäßen         |
| 39.61.00↔ | Extrakorporelle Zirkulation (ECC), n.n.bez.                  | 39.79.59↔ | Selektive Emb mit Schirmen von sonstigen Gef, sonstige           |
| 39.61.10↔ | Extrkrp Zklt (ECC) unt Nrmthrmie (mhr als 35° C)             | 39.79.60↔ | Selektive Emb mit Partikeln von sonstigen Gef, n.n.bez.          |
| 39.61.11↔ | Extrkrp Zikulat (ECC) unt milder Hypthrm (32-35° C)          | 39.79.61↔ | Selektive Emb mit Partikeln von Gefäßen d oberen Extrem          |
| 39.61.12↔ | Extrkrp Zklt (ECC) unt mdrtr Hypthrm (26 bis unt 32° C)      | 39.79.62↔ | Selektive Embolisation mit Partikeln der Aorta                   |
| 39.61.13↔ | Extrkrp Zklt (ECC) unt tiefr Hypthrm (20 bis unt 26° C)      | 39.79.63↔ | Selektive Emb mit Partikeln d Duct arteriosus apertus            |
| 39.61.14↔ | Extrkrp Zklt (ECC) unt prfnrd Hypthrm (nt 20° C)             | 39.79.64↔ | Selektive Embolisation mit Partikeln von thorakalen Gefäßen      |
| 39.61.99↔ | Extrakorporelle Zirkulation (ECC), sonstige                  | 39.79.65↔ | Selektive Embolisation mit Partikeln von viszeralen Gefäßen      |
| 39.66↔    | Perkutaner kardiopulmonaler Bypass                           | 39.79.66↔ | Selektive Embolisation mit Partikeln von abdominalen Gefäßen     |
| 39.72.00↔ | Endovask Plast Reko o Okkl v Gef a Kopf u Ha, n.n.bez.       |           |  |
| 39.72.10↔ | Selektive Embolisation von intrakraniellen Gefäßen, n.n.bez. |           |  |
| 39.72.11↔ | Selektive Emb von intrakr Gef m Partikeln oder Metsp         |           |  |

|           |  |           |  |
|-----------|--|-----------|--|
| 39.79.67↔ | Selektive Emb mit Partikeln von Gef d unteren Extrem             | 42.40↔    | Ösophagektomie, n.n.bez.   |
| 39.79.68↔ | Selektive Embolisation mit Partikeln von spinalen Gefäßen        | 42.41.00↔ | Partielle Ösophagektomie, n.n.bez.                               |
| 39.79.69↔ | Selektive Emb mit Partikeln von sonstigen Gef, sonstige          | 42.41.10↔ | Partielle Ösophagektomie ohne Wiederherstellung der Kontinuität  |
| 39.79.70↔ | Kthtrrch Vrschl v A mitt Lsr, snst Gef, n.n.bz.                  | 42.41.20↔ | Partielle Ösophagektomie mit Wiederherstellung der Kontinuität   |
| 39.79.71↔ | Kathetertech Verschluss mitt Laser, an Aa d ob Extrem            | 42.41.99↔ | Partielle Ösophagektomie, sonstige                               |
| 39.79.72↔ | Kathetertechnischer Verschluss mittels Laser, an der Aorta       | 42.42.00↔ | Totale Ösophagektomie, n.n.bez.                                  |
| 39.79.74↔ | Kathetertech Verschluss mitt Laser, an thorakalen Gef            | 42.42.10↔ | Totale Ösophagektomie, ohne Wiederherstellung der Kontinuität    |
| 39.79.75↔ | Kathetertech Verschluss mitt Laser, an Gef d unt Extrem          | 42.42.20↔ | Tot Ösophagektomie, m Wiedhst d Kont, transmediastinal           |
| 39.79.76↔ | Kathetertech Verschluss mitt Laser, an viszeralen Gef            | 42.42.21↔ | Tot Ösophagektomie, m Wiedhst d Kont, thorakoabdominal           |
| 39.79.77↔ | Kathetertech Verschluss mittels Laser, an abd Gef                | 42.42.29↔ | Tot Ösophagektomie, m Wiedhst d Kont, So Zugang                  |
| 39.79.79↔ | Kathetertech Verschluss v Aa mitt Laser, sonst Gef, So           | 42.42.99↔ | Totale Ösophagektomie, sonstige                                  |
| 39.79.80↔ | Kthtrrch Vrschl v Aa mitt Rdiofq snst Gef, n.n.bz.               | 42.51.00↔ | Intrathorakale Ösophagoösophagostomie, n.n.bez.                  |
| 39.79.81↔ | Kathetertech Verschluss mitt Radiofq an Aa d ob Extrem           | 42.51.10↔ | Intrthr Össtom,Rk Öspssg b Atrsie Verskng östrach Fist           |
| 39.79.82↔ | Kathetertech Verschluss mittels Radiofrequenz an d Aort          | 42.51.99↔ | Intrathorakale Ösophagoösophagostomie, sonstige                  |
| 39.79.84↔ | Kathetertech Verschluss mitt Radiofq an thorakalen Gef           | 42.52↔    | Intrathorakale Ösophagostomie                                    |
| 39.79.85↔ | Kathetertech Verschl mitt Radiofq an Gef d unt Extrem            | 42.53↔    | Intrathor ÖsophAnast mit IntPos von Dünndarm                     |
| 39.79.86↔ | Kathetertech Verschluss mitt Radiofq an viszeralen Gef           | 42.54↔    | Sonstige intrathorakale Ösophagoenterostomie                     |
| 39.79.87↔ | Kathetertech Verschluss mitt Radiofrequenz an abd Gef            | 42.55↔    | Intrathor ÖsophAnast mit IntPos von Dickdarm                     |
| 39.79.89↔ | Kathetertech Verschluss mitt Radiofq an sonst Gef, So            | 42.56↔    | Sonstige intrathorakale Ösophagokolostomie                       |
| 39.79.99↔ | So endovask Korrr (von Aneur) an sonstigen Gef, So               | 42.58↔    | Intrathorakale Ösophagusanastomose mit anderer Interposition     |
| 40.22.00↔ | Exzision eines mamma-internalen Lymphknotens, n.n.bez.           | 42.59↔    | Sonstige intrathorakale Ösophagusanastomose                      |
| 40.22.10↔ | Exzision eines mamma-internalen Lymphknotens, thorakoskopisch    | 42.61↔    | Prästernale Ösophagoösophagostomie                               |
| 40.22.20↔ | Exzision eines mamma-internalen Lymphknotens, offen chirurgisch  | 42.62↔    | Prästernale Ösophagostomie                                       |
| 40.22.99↔ | Exzision eines mamma-internalen Lymphknotens, sonstige           | 42.63↔    | Prästernale Ösophagusanastomose mit Interposition von Dünndarm   |
| 40.51.00↔ | Radikale Exzision von axillären Lymphknoten, n.n.bez.            | 42.64↔    | Sonstige prästernale Ösophagoenterostomie                        |
| 40.51.10↔ | Radikale Exz von axillären Lk als selbständiger Eingr            | 42.65↔    | Prästernale Ösophagusanastomose mit Interposition von Dickdarm   |
| 40.51.11↔ | Radikale Exz von axillären Lk i Rahmen e and Eingr               | 42.66↔    | Sonstige prästernale Ösophagokolostomie                          |
| 40.51.99↔ | Radikale Exzision von axillären Lymphknoten, sonstige            | 42.68↔    | Sonstige prästernale Ösophagusanastomose mit Interposition       |
| 40.52.00↔ | Radikale Exzision von periaortalen Lymphknoten, n.n.bez.         | 42.69↔    | Sonstige prästernale Ösophagusanastomose                         |
| 40.52.10↔ | Rd Exz v rtrprtn (praort, prk) u plvnn Lk als slbst Engr         | 42.7x.00↔ | Ösophagomyotomie, n.n.bez.                                       |
| 40.52.11↔ | Rd Exz v rtrprtn (praort, prk) u plvnn Lk i Rhmn e and Engr      | 42.7x.11↔ | Ösophagomyotomie, offen chirurgisch                              |
| 40.52.99↔ | Radikale Exzision von periaortalen Lymphknoten, sonstige         | 42.7x.12↔ | Ösophagomyotomie, laparoskopisch                                 |
| 40.53.00↔ | Radikale Exzision von iliakalen Lymphknoten, n.n.bez.            | 42.7x.21↔ | Ösophagomyotomie, pharyngozerikal, offen chirurgisch             |
| 40.53.10↔ | Radikale Exz von iliakalen Lk als selbständiger Eingr            | 42.7x.22↔ | Ösophagomyotomie, pharyngozerikal, laparoskopisch                |
| 40.53.11↔ | Radikale Exz von iliakalen Lk i Rahmen e and Eingr               | 42.7x.31↔ | Ösophago-Gastroomyotomie, offen chirurgisch                      |
| 40.53.99↔ | Radikale Exzision von iliakalen Lymphknoten, sonstige            | 42.7x.32↔ | Ösophago-Gastroomyotomie, laparoskopisch                         |
| 40.54.00↔ | Radikale Exzision der Leistengegend, n.n.bez.                    | 42.7x.99↔ | Ösophagomyotomie, sonstige                                       |
| 40.54.10↔ | Radikale Exzision der Leistengegend als selbständiger Eingriff   | 42.81.20↔ | Enstz u Wchs v e N slbpx Prth (prm Tb) i D Ösphgs, offn chr      |
| 40.54.11↔ | Radikale Exzision d Leistengegend im Rahmen e and Eingr          | 42.81.21↔ | Enstz u Wchs v 2 N slbpx Prth (prm Tb) i D Ösphgs, offn chr      |
| 40.54.99↔ | Radikale Exzision der Leistengegend, sonstige                    | 42.81.22↔ | Enstz&Wchs v mhr als2N slbpx Prth(prm Tb);i D Ösphgs,offn chr    |
| 40.59.00↔ | Radikale Exzision anderer Lymphknoten, n.n.bez.                  | 42.81.30↔ | Enstz u Wchs v e N slbpx Prth (prm Tb) i D Ösphgs, lprsk         |
| 40.59.10↔ | Radikale Exz and Lk als selbständiger Eingr, n.n.bez.            | 42.81.31↔ | Enstz u Wchs v 2 N slbpx Prth (prm Tb) i D Ösphgs, lprsk         |
| 40.59.11↔ | Radikale Exz mediastinaler Lk als selbständiger Eingr            | 42.81.32↔ | Enstz u Wchs v mhr als 2 N slbpx Prth (prm Tb) i D Ösphgs, lprsk |
| 40.59.12↔ | Radikale Exz peribronchialer Lk als selbständiger Eingr          | 42.81.42↔ | Enstz u Wchs v mhr als 2 slbpx Prth (prm Tb) i D Ösphgs, endsk   |
| 40.59.19↔ | Radikale Exz and Lk als selbständiger Eingr, sonstige            | 42.81.50↔ | Enstz u Wchs e slbpx Prth (prm Tb) i D Ösphgs, offn chr          |
| 40.59.20↔ | Radikale Exz and Lk i Rahmen e and Eingr, n.n.bez.               | 42.81.51↔ | Enstz u Wchs v 2 slbpx Prth (prm Tb) i D Ösphgs, offn chr        |
| 40.59.21↔ | Radikale Exz mediastinaler Lk i Rahmen e and Eingr               | 42.81.52↔ | Enstz&Wchs v mhr als2slbpx Prth(prm Tb);i D Ösphgs,offn chr      |
| 40.59.22↔ | Radikale Exz peribronchialer Lk i Rahmen e and Eingr             | 42.81.60↔ | Enstz u Wchs e slbpx Prth (prm Tb) i D Ösphgs, lprsk             |
| 40.59.29↔ | Radikale Exz and Lk i Rahmen e and Eingr, sonstige               | 42.81.61↔ | Enstz u Wchs v 2 slbpx Prth (prm Tb) i D Ösphgs, lprsk           |
| 40.59.99↔ | Radikale Exzision anderer Lymphknoten, sonstige                  | 42.81.62↔ | Enstz u Wchs v mhr als 2 slbpx Prth (prm Tb) i D Ösphgs, lprsk   |
| 40.62↔    | Fistulierung des Ductus thoracicus                               | 42.82↔    | Naht einer Ösophagus-Verletzung                                  |
| 40.63↔    | Verschluss einer Fistel des Ductus thoracicus                    | 42.83↔    | Verschluss einer Ösophagostomie                                  |
| 40.64↔    | Ligatur des Ductus thoracicus                                    | 42.85↔    | Plastische Rekonstruktion an einer Ösophagusstenose              |
| 40.69↔    | Sonstige Operationen am Ductus thoracicus                        | 42.87↔    | Sonstiges Transplantat am Ösophagus                              |
| 42.01↔    | Inzision einer Ösophagealmembran                                 | 42.88.00↔ | Entfernung von Prothesen aus dem Ösophagus, n.n.bez.             |
| 42.09.00↔ | Andere Inzision am Ösophagus, n.n.bez.                           | 42.88.11↔ | Entfernung von Prothesen aus dem Ösophagus, offen chirurgisch    |
| 42.09.11↔ | Andere Inzision am Ösophagus, offen chirurgisch                  | 42.88.12↔ | Entfernung von Prothesen aus dem Ösophagus, laparoskopisch       |
| 42.09.12↔ | Andere Inzision am Ösophagus, laparoskopisch                     | 42.88.99↔ | Entfernung von Prothesen aus dem Ösophagus, sonstige             |
| 42.09.99↔ | Andere Inzision am Ösophagus, sonstige                           | 42.89↔    | Sonstige Rekonstruktion am Ösophagus                             |
| 42.10↔    | Ösophagostomie, n.n.bez.   | 42.91↔    | Ligatur von Ösophagusvarizen                                     |
| 42.11↔    | Zervikale Ösophagostomie   | 42.99.00↔ | Sonstige Operation am Ösophagus, n.n.bez.                        |
| 42.12↔    | Exteriorisation einer ösophagealen Tasche                        | 42.99.10↔ | Sonstige Operation am Ösophagus, Spermoperation am Ösophagus     |
| 42.19↔    | Sonstige Fistulisierung des Ösophagus nach aussen                | 42.99.99↔ | Sonstige Operation am Ösophagus, sonstige                        |
| 42.31↔    | Lokale Exzision eines Ösophagus-Divertikels                      | 43.0↔     | Gastrostomie   |
| 42.32↔    | Lokale Exzision von anderer Läsion oder Gewebe aus dem Ösophagus |           |  |
| 42.39↔    | Sonstige Destruktion von Läsion oder Gewebe aus dem Ösophagus    |           |  |



|           |  |           |  |
|-----------|--|-----------|--|
| 43.42↔    | Lokale Exzision von anderer Läsion oder Gewebe am Magen          | 44.68.10↔ | Laparosk Gastropl, Vert Gastropl na Mason, (laparask)            |
| 43.49↔    | Sonstige Destruktion von Läsion oder Gewebe am Magen             | 44.68.99↔ | Laparoskopische Gastroplastik, sonstige                          |
| 43.5↔     | Partielle Gastrektomie mit Anastomose zum Ösophagus              | 44.69↔    | Sonstige Rekonstruktion am Magen                                 |
| 43.6x.00↔ | Partielle Gastrektomie mit Anastomose zum Duodenum, n.n.bez.     | 44.91↔    | Offene Ligatur von Magenvarizen                                  |
| 43.6x.10↔ | Prt Gstrkt m Anst z Duod, Pylrskrktion m Anst z Duod             | 44.92↔    | Intraoperative Manipulation am Magen                             |
| 43.6x.20↔ | Partielle Gastrektomie mit Anastomose zum Duodenum, Billroth I   | 44.93↔    | Einsetzen eines Magenballons                                     |
| 43.6x.99↔ | Partielle Gastrektomie mit Anastomose zum Duodenum, sonstige     | 44.94↔    | Entfernen eines Magenballons                                     |
| 43.7x.00↔ | Partielle Gastrektomie mit Anastomose zum Jejunum, n.n.bez.      | 44.95↔    | Laparoskopische restriktive Magenoperation                       |
| 43.7x.10↔ | Prt Gstrkt m Anst z Jjn, Prt Gstrkt (2/3Rs) m Anst z Jjn         | 44.96↔    | Laparoskopische Revision von restriktiven Magenoperationen       |
| 43.7x.20↔ | Prt Gstrkt m Anst z Jjn, Prt Gstrkt (4/5Rs) m Anst z Jjn         | 44.97↔    | Laparosk Entf von Vorricht(en) einer MagRestr                    |
| 43.7x.99↔ | Partielle Gastrektomie mit Anastomose zum Jejunum, sonstige      | 44.98↔    | (Laparosk) Anpassen von adjustbar MagRestrVorr                   |
| 43.81↔    | Partielle Gastrektomie mit Dünndarmtransposition                 | 44.99.11↔ | Sonstige Magenoperationen, Bougierung a Mag, offen chir          |
| 43.89.00↔ | Sonstige partielle Gastrektomie, n.n.bez.                        | 44.99.12↔ | Sonstige Magenoperationen, Bougierung am Magen, laparoskopisch   |
| 43.89.10↔ | Sonstige partielle Gastrektomie, Segmentresektion des Magens     | 44.99.21↔ | Sonstige Magop, EndoLoop und Clippen a Mag, offen chir           |
| 43.89.20↔ | S Prt Gstrkt, Bliopnkr Dvrs d Mgns n Scpnr, offn chr             | 44.99.22↔ | Sonstige Magop, EndoLoop und Clippen a Mag, laparask             |
| 43.89.21↔ | S Prt Gstrkt, Bliopnkr Dvrs d Mgns n Scpnr, lprsk                | 44.99.31↔ | Sonstige Magenoperationen, Injektion am Magen, offen chirurgisch |
| 43.89.30↔ | S Prt Gstrkt, Bliopnkr Dvrs d Mgns m DuodSwtch, offn chr         | 44.99.32↔ | Sonstige Magenoperationen, Injektion am Magen, laparoskopisch    |
| 43.89.31↔ | S Prt Gstrkt, Bliopnkr Dvrs d Mgns m DuodSwtch, lprsk            | 44.99.41↔ | So Magop, Transgastrale Drain e Pankrzyst, offen chir            |
| 43.89.40↔ | Sonstige Part Gastrekt, Sleeve resection, offen chir             | 44.99.42↔ | So Magop, Transgastrale Drain e Pankrzyst, laparask              |
| 43.89.41↔ | Sonstige partielle Gastrekt, Sleeve resection, laparask          | 44.99.51↔ | S Mgp, Enl o Wchs e N slbpx Prth a Mg, offn chr                  |
| 43.89.50↔ | S Prt Gstrkt, DuodSwtch n Sleev rs (Zweiteingr), offn chr        | 44.99.52↔ | S Mgp, Enl o Wchs e N slbpx Prth a Mg, lprsk                     |
| 43.89.51↔ | S Prt Gstrkt, DuodSwtch n Sleev rs (Zweiteingr), lprsk           | 44.99.61↔ | S Mgp, Enl o Wchs e slbpx Prth a Mg, offn chr                    |
| 43.89.90↔ | So Part Gastrekt, So atypische Part Gastrekt                     | 44.99.62↔ | So Magop, Einl o Wechs e selbexp Proth a Mag, laparask           |
| 43.89.99↔ | Sonstige partielle Gastrektomie, sonstige                        | 44.99.71↔ | Sonstige Magop, Entf e Prothese aus d Mag, offen chir            |
| 43.91↔    | Totale Gastrektomie mit intestinaler Interposition               | 44.99.72↔ | Sonstige Magop, Entf e Prothese aus d Mag, laparask              |
| 43.99↔    | Sonstige totale Gastrektomie                                     | 44.99.80↔ | S Mgp, Implnt u Wchs e Mgnschrttm (nkl. Sndn)                    |
| 44.00↔    | Vagotomie, n.n.bez.  | 44.99.81↔ | So Magop, Rev (oh Wechs) e Magenschrittm (inkl. Sonden)          |
| 44.01↔    | Trunkuläre Vagotomie   | 44.99.82↔ | S Mgp, Entf d Aggrgts e Mgnschrttm (nkl. Sndn)                   |
| 44.02↔    | Superselektive Vagotomie   | 44.99.91↔ | Sonstige Magenoperationen, Sonstige Operationen am Pylorus       |
| 44.03↔    | Sonstige selektive Vagotomie                                     | 44.99.99↔ | Sonstige Magenoperationen, sonstige                              |
| 44.21↔    | Dilatation des Pylorus durch Inzision                            | 45.50↔    | Isolation eines Darmsegments, n.n.bez.                           |
| 44.29↔    | Sonstige Pyloroplastik   | 45.51↔    | Isolation eines Dünndarmsegments                                 |
| 44.31↔    | Hoher Magen-Bypass   | 45.52↔    | Isolation eines Dickdarmsegments                                 |
| 44.38↔    | Laparoskopische Gastroenterostomie                               | 45.61↔    | Multiple Segmentresektion am Dünndarm                            |
| 44.39↔    | Sonstige Gastroenterostomie                                      | 45.62↔    | Sonstige Teilresektion am Dünndarm                               |
| 44.40↔    | Übernähung eines peptischen Ulkus, n.n.bez.                      | 45.63.00↔ | Totalexstirpation des Dünndarms, n.n.bez.                        |
| 44.41↔    | Übernähung eines Ulcus ventriculi                                | 45.63.99↔ | Totalexstirpation des Dünndarms, sonstige                        |
| 44.42↔    | Übernähung eines Ulcus duodeni                                   | 45.71↔    | Multiple Segmentresektion am Dickdarm                            |
| 44.49.00↔ | Sonstige Blutstillung in Magen oder Duodenum, n.n.bez.           | 45.73↔    | Hemikolektomie rechts  |
| 44.49.10↔ | S Bltstill i Mg o Duod, Sklrs v Fndsvr, offn chr                 | 45.74↔    | Resektion des Colon transversum                                  |
| 44.49.11↔ | S Bltstill i Mg o Duod, Sklrs v Fndsvr, lprsk                    | 45.75↔    | Hemikolektomie links   |
| 44.49.20↔ | S Bltstill i Mg o Duod, Lgt v Fndsvr, offn chr                   | 45.76↔    | Sigmoidektomie   |
| 44.49.21↔ | So Blutstill i Mag o Duod, Ligat v Fundusvar, laparask           | 45.79.00↔ | Sonstige Teilresektion am Dickdarm, n.n.bez.                     |
| 44.49.30↔ | So Blutstill i Mag o Duod, Sperroperation a Fundus               | 45.79.10↔ | Sonstige Teilresektion am Dickdarm, Segmentresektion am Dickdarm |
| 44.49.99↔ | Sonstige Blutstillung in Magen oder Duodenum, sonstige           | 45.79.11↔ | So Teilresektion a Dickd, Res mult Dickdarmsegmente              |
| 44.5x.00↔ | Revision einer Magenanastomose, n.n.bez.                         | 45.79.12↔ | Sonstige Teilresektion am Dickdarm, Subtotale Kolektomie         |
| 44.5x.10↔ | Rev e Magenanst, Rev e Magenanst na Billroth I u IIOp            | 45.79.20↔ | Sonstige Teilresektion am Dickdarm, Erweiterte Sigmaresektion    |
| 44.5x.20↔ | Rv e Mgnnst, Rv e Mgnnst n RouxYOp o m instnlr Intps             | 45.79.21↔ | So Teilres a Dickd, Erw Hemikolektomie rechts und links          |
| 44.5x.99↔ | Revision einer Magenanastomose, sonstige                         | 45.79.22↔ | So Teilresektion a Dickd, Erw subtotale Kolonresektion           |
| 44.61↔    | Naht einer Magenverletzung                                       | 45.79.29↔ | So Teilresektion a Dickd, So Erw Teilresektion a Dickd           |
| 44.63.00↔ | Verschluss einer anderen Magenfistel, n.n.bez.                   | 45.79.99↔ | Sonstige Teilresektion am Dickdarm, sonstige                     |
| 44.63.11↔ | Verschluss einer anderen Magenfistel, offen chirurgisch          | 45.8x.00↔ | Totale intraabdominelle Kolektomie, n.n.bez.                     |
| 44.63.12↔ | Verschluss einer anderen Magenfistel, laparoskopisch             | 45.8x.20↔ | Totale intraabdominelle Kolektomie, Erweiterte totale Kolektomie |
| 44.63.99↔ | Verschluss einer anderen Magenfistel, sonstige                   | 45.8x.30↔ | Totale intraabd Kolektomie, Erw totale Proktokolektomie          |
| 44.64↔    | Gastropexie  | 45.8x.99↔ | Totale intraabdominelle Kolektomie, sonstige                     |
| 44.65.00↔ | Ösophagogastroplastik, n.n.bez.                                  | 45.90↔    | Intestinale Anastomose, n.n.bez.                                 |
| 44.65.10↔ | Ösophagogastroplastik, Kardioplastik, offen chirurgisch          | 45.91↔    | Dünndarm-Dünndarm-Anastomose                                     |
| 44.65.20↔ | Ösophagogastroplastik, (Hemi-)Fundoplikatio, offen chirurgisch   | 45.92↔    | Anastomose des Dünndarms zum Rektumstumpf                        |
| 44.65.30↔ | Ösphggstrplstik, Vrt Gstrpl n Msn, offn chr                      | 45.93↔    | Sonstige Dünndarm-Dickdarm-Anastomose                            |
| 44.65.99↔ | Ösophagogastroplastik, sonstige                                  | 45.94↔    | Dickdarm-Dickdarm-Anastomose                                     |
| 44.66↔    | So Massnahm zur Reko der ösoph-gastr SpinktFunkt                 | 45.95↔    | Anastomose zum Anus  |
| 44.67.00↔ | Lprsk Mssnhm z Rk d ösphggstrschn Spnktfnkt, n.n.bz.             | 46.13↔    | Permanente Kolostomie  |
| 44.67.10↔ | Lprsk Mssnhm z Rk d ösphggstrschn Spnktfnkt, Krdiaplstik, lprsk  | 46.23↔    | Sonstige permanente Ileostomie                                   |
| 44.67.20↔ | Lprsk Mssnhm z Rk d ösphggstrschn Spnktfnkt,(Hm) Fndplktio,lprsk | 46.33↔    | Anlage eines Duodenostomie                                       |
| 44.67.99↔ | Lprsk Mssnhm z Rk d ösphggstrschn Spnktfnkt, S                   | 46.34↔    | Offen chirurgische Anlage einer Jejunostomie                     |
| 44.68.00↔ | Laparoskopische Gastroplastik, n.n.bez.                          | 46.39.00↔ | Sonstige Enterostomie, n.n.bez.                                  |

|           |  |           |  |
|-----------|--|-----------|--|
| 46.39.10↔ | Sonstige Enterostomie, Anlage einer Bishop-Koop-Anastomose       | 50.61.11↔ | Verschluss einer Leberverletzung, durch Tamponade                |
| 46.39.99↔ | Sonstige Enterostomie, sonstige                                  | 50.61.12↔ | Verschluss einer Leberverletzung, durch Omentumplastik           |
| 46.99.10↔ | Sonstige Operationen am Darm, Dekompression des Darmes           | 50.61.99↔ | Verschluss einer Leberverletzung, sonstige                       |
| 46.99.21↔ | So Op a Darm, EndoLoop und Clippen a Darm, offen chir            | 51.31↔    | Anastomose zwischen Gallenblase und hepatischen Gängen           |
| 46.99.22↔ | So Op a Darm, EndoLoop und Clippen a Darm, laparask              | 51.32↔    | Anastomose zwischen Gallenblase und Darm                         |
| 46.99.31↔ | Sonstige Operationen a Darm, Injekt a Darm, offen chir           | 51.33↔    | Anastomose zwischen Gallenblase und Pankreas                     |
| 46.99.32↔ | Sonstige Operationen am Darm, Injektion am Darm, laparoskopisch  | 51.34↔    | Anastomose zwischen Gallenblase und Magen                        |
| 46.99.41↔ | So Op a Darm, Transduod Drain e Pankrzyst, offen chir            | 51.35↔    | Sonstige Anastomose der Gallenblase                              |
| 46.99.42↔ | So Op a Darm, Transduod Drain e Pankrzyst, laparask              | 51.36↔    | Choledochoenterostomie   |
| 46.99.51↔ | S Op a Dm, Enl o Wchs e N slbpx Prth a Dm, offn chr              | 51.37↔    | Anastomose zwischen Ductus hepaticus und Gastrointestinaltrakt   |
| 46.99.52↔ | S Op a Dm, Enl o Wchs e N slbpx Prth a Dm, lprsk                 | 51.39↔    | Sonstige Gallenganganastomose                                    |
| 46.99.61↔ | S Op a Dm, Enl o Wchs e slbpx Prth a Dm, offn chr                | 51.43↔    | Einsetzen eines choledHepat Katheters zur Dekompr                |
| 46.99.62↔ | S Op a Dm, Enl o Wchs e slbpx Prth a Dm, lprsk                   | 51.69↔    | Exzision eines anderen Gallengangs                               |
| 46.99.71↔ | Sonstige Op a Darm, Entf e Prothese, offen chir                  | 51.71↔    | Einfache Naht am Ductus choledochus                              |
| 46.99.72↔ | Sonstige Operationen a Darm, Entf e Prothese, laparask           | 51.72↔    | Choledochoplastik  |
| 46.99.80↔ | Sonstige Operationen am Darm, Durchtrennung der Laddschen Bänder | 51.79↔    | Plastische Rekonstruktion anderer Gallenwege                     |
| 46.99.91↔ | Sonstige Operationen am Darm, offen chirurgisch                  | 51.94↔    | Revision einer Gallenwegsanastomose                              |
| 46.99.92↔ | Sonstige Operationen am Darm, laparoskopisch                     | 51.95.20↔ | Entfernen e Endoprothese aus d Gallengang, offen chir            |
| 48.1↔     | Proktostomie   | 51.95.21↔ | Entfernen einer Endoprothese aus dem Gallengang, laparoskopisch  |
| 48.41↔    | Submuköse Rektumresektion nach Soave                             | 51.99.20↔ | S Op an D Gllwg, Enl o Wchs e N slbpx Stnt (Prth), offn chr      |
| 48.49↔    | Sonstige Rektumresektion mit Durchzugsverfahren                  | 51.99.21↔ | S Op an D Gllwg, Enl o Wchs v mhr N slbpx Stnt (Prth), offn chr  |
| 48.5x.00↔ | Abdominoperineale Rektumresektion, n.n.bez.                      | 51.99.30↔ | S Op an D Gllwg, Enl o Wchs e N slbpx Stnt (Prth), lprsk         |
| 48.5x.10↔ | Abdmpr Rktrs, Abdmpr, abdmskr u (skr) pmeal Rktrs                | 51.99.31↔ | S Op an D Gllwg, Enl o Wchs v mhr N slbpx Stnt (Prth), lprsk     |
| 48.5x.11↔ | Abdomper Rektres, Erw Abdomper und abdomsagr Rektres             | 51.99.40↔ | S Op an D Gllwg, Enl o Wchs e slbpx Stnt (Prth), offn chr        |
| 48.5x.99↔ | Abdominoperineale Rektumresektion, sonstige                      | 51.99.41↔ | S Op an D Gllwg, Enl o Wchs v 2 slbpx Stnt (Prth), offn chr      |
| 48.61↔    | Transsakrale Rektosigmoidektomie                                 | 51.99.42↔ | S Op an D Gllwg, Enl o Wchs v 3 slbpx Stnt (Prth), offn chr      |
| 48.62↔    | Anteriore Rektumresektion mit gleichzeitiger Kolostomie          | 51.99.43↔ | S Op an D Gllwg, Enl o Wchs v 4 slbpx Stnt (Prth), offn chr      |
| 48.63.00↔ | Sonstige anteriore Rektumresektion, n.n.bez.                     | 51.99.44↔ | S Op an D Gllwg, Enl o Wchs v 5 slbpx Stnt (Prth), offn chr      |
| 48.63.10↔ | Sonstige Ant Rektumresektion, Erweiterte Ant Resektion           | 51.99.45↔ | S Op an D Gllwg,Enl o Wchs v6o mhr slbpx Stnt(Prth),offn chr     |
| 48.63.99↔ | Sonstige anteriore Rektumresektion, sonstige                     | 51.99.50↔ | S Op an D Gllwg, Enl o Wchs e slbpx Stnt (Prth), lprsk           |
| 48.64.00↔ | Posteriore Rektumresektion, n.n.bez.                             | 51.99.51↔ | S Op an D Gllwg, Enl o Wchs v 2 slbpx Stnt (Prth), lprsk         |
| 48.64.10↔ | Pst Rktrs, Pst Rktrs m Entrstm u Blndvrslhss                     | 51.99.52↔ | S Op an D Gllwg, Enl o Wchs v 3 slbpx Stnt (Prth), lprsk         |
| 48.64.99↔ | Posteriore Rektumresektion, sonstige                             | 51.99.53↔ | S Op an D Gllwg, Enl o Wchs v 4 slbpx Stnt (Prth), lprsk         |
| 48.65↔    | Rektumresektion nach Duhamel                                     | 51.99.54↔ | S Op an D Gllwg, Enl o Wchs v 5 slbpx Stnt (Prth), lprsk         |
| 48.69.00↔ | Sonstige Rektumresektion, n.n.bez.                               | 51.99.55↔ | S Op an D Gllwg, Enl o Wchs v 6 o mhr slbpx Stnt (Prth), lprsk   |
| 48.69.10↔ | So Rektres, So Rektres m Enterostoma u Blindverschluss           | 52.09.00↔ | Sonstige Pankreatotomie, n.n.bez.                                |
| 48.69.11↔ | So Rektres, So Rektres oh Sphinktererhaltung                     | 52.09.10↔ | Sonstige Pankreatotomie, Inzision des Pankreas                   |
| 48.69.99↔ | Sonstige Rektumresektion, sonstige                               | 52.09.11↔ | Sonstige Pankreatotomie, Inzision des Ductus pancreaticus        |
| 48.74↔    | Rektorektostomie   | 52.09.99↔ | Sonstige Pankreatotomie, sonstige                                |
| 49.74↔    | M. gracilis-Transposition bei Analinkontinenz                    | 52.22↔    | So Exz o Destr v Läs o Gew an Pankr u anDuct pancr               |
| 50.0↔     | Hepatotomie  | 52.3↔     | Marsupialisation einer Pankreaszyste                             |
| 50.21↔    | Marsupialisation einer Leberläsion                               | 52.4↔     | Interne Drainage einer Pankreaszyste                             |
| 50.22.00↔ | Partielle Hepatektomie, n.n.bez.                                 | 52.51.00↔ | Proximale Pankreatektomie, n.n.bez.                              |
| 50.22.10↔ | Prt Hptkt, Prkt Prt Hptkt (Lk Exz, Endzystnrsktion, Keilrs)      | 52.51.10↔ | Proximale Pankreatektomie, pyloruserhaltend                      |
| 50.22.20↔ | Partielle Hepatektomie, Endozystenresektion, offen chirurgisch   | 52.51.20↔ | Proximale Pankreatektomie, duodenumerhaltend                     |
| 50.22.21↔ | Partielle Hepatektomie, Endozystenresektion, laparoskopisch      | 52.51.99↔ | Proximale Pankreatektomie, sonstige                              |
| 50.22.30↔ | Partielle Hepatektomie, Keilresektion, offen chirurgisch         | 52.52↔    | Kaudale Pankreatektomie  |
| 50.22.31↔ | Partielle Hepatektomie, Keilresektion, laparoskopisch            | 52.53↔    | Radikale subtotalte Pankreatektomie                              |
| 50.22.40↔ | Partielle Hepatektomie, Resektion eines Lebersegments            | 52.59↔    | Sonstige partielle Pankreatektomie                               |
| 50.22.41↔ | Part Hepatekt, Res mehr Ni zusammenhängender Leberseg            | 52.6x.00↔ | Totale Pankreatektomie, n.n.bez.                                 |
| 50.22.42↔ | Part Hepatekt, Part Hepatekt zur Transplantation                 | 52.6x.99↔ | Totale Pankreatektomie, sonstige                                 |
| 50.22.99↔ | Partielle Hepatektomie, sonstige                                 | 52.7↔     | Radikale Pankreatikoduodenektomie                                |
| 50.23↔    | Offene Exzision von Läsion oder Gewebe an der Leber              | 52.92↔    | Sondierung des Ductus pancreaticus                               |
| 50.25↔    | Laparoskopische Exzision von Läsion oder Gewebe an der Leber     | 52.95.00↔ | Sonstige Operation am Pankreas, n.n.bez.                         |
| 50.26↔    | Sonstige Exzision Läsion Leber                                   | 52.95.10↔ | S Op a Pnkr, Extrkt v Stein(n) aus d Dct pancr, offn chr         |
| 50.29.00↔ | Sonstige Destruktion einer Läsion der Leber, n.n.bez.            | 52.95.11↔ | S Op a Pnkr, Extrkt v Stein(n) aus d Dct pancr, lprsk            |
| 50.29.10↔ | Sonstige Destr e Läs d Leb, Perkutane Destr e Läs d Leb          | 52.95.20↔ | Sonstige Op a Pankreas, Dilat d Duct pancr, laparask             |
| 50.29.99↔ | Sonstige Destruktion einer Läsion der Leber, sonstige            | 52.95.30↔ | So Op a Pankr, Einl e Drain i D Pankrgang, offen chir            |
| 50.3x.00↔ | Lobektomie der Leber, n.n.bez.                                   | 52.95.31↔ | So Op a Pankr, Einl e Drain i D Pankrgang, laparask              |
| 50.3x.01↔ | Lobekt/Hemihepa/Res mehr Lebersegm auss TrPI                     | 52.95.40↔ | S Op a Pnkr,Enl o Wchs N slbpx Stnt(Prth): Pnkrngg,offn chr      |
| 50.3x.08↔ | Lebersegmentresekt, sonstige oder nnbez, auss TrPI               | 52.95.41↔ | S Op a Pnkr, Enl o Wchs e N slbpx Stnt (Prth) i D Pnkrngg, lprsk |
| 50.3x.11↔ | Lobekt/Hemihepa/Res me Lebersegm z LebSpend                      | 52.95.50↔ | S Op a Pnkr,Enl o Wchs slbpx Stnt(Prth)i D Pnkrngg,offn chr      |
| 50.3x.18↔ | So oder nnbez anatomische Leberresektion, z TrPI                 | 52.95.51↔ | S Op a Pnkr, Enl o Wchs e slbpx Stnt (Prth) i D Pnkrngg, lprsk   |
| 50.4x.00↔ | Totale Hepatektomie, n.n.bez.                                    | 52.95.60↔ | Sonstige Op a Pankr, Plast Reko d Duct pancr, laparask           |
| 50.4x.99↔ | Totale Hepatektomie, sonstige                                    | 52.95.70↔ | Sonstige Op a Pankr, Plastische Rekonstruktion d Pankr           |
| 50.61.00↔ | Verschluss einer Leberverletzung, n.n.bez.                       | 52.95.90↔ | Sonstige Op a Pankreas, Sonstige endosk Op a Pankreas            |
| 50.61.10↔ | Verschluss einer Leberverletzung, durch Naht                     | 52.95.99↔ | Sonstige Operation am Pankreas, sonstige                         |
|           |  | 52.96↔    | Anastomose des Pankreas  |





|           |  |           |  |
|-----------|--|-----------|--|
| 52.99.00↔ | Sonstige offene Operation am Pankreas, n.n.bez.              | 78.49.42↔ | Kmpl Rk d Ws(zb Skl)wstl Epphysd mt Kl a FrmGdLg [SMA], 3 Kl     |
| 52.99.10↔ | Sonstige off Op a Pankreas, Dilat d Duct pancreaticus        | 78.49.43↔ | Kmpl Rk d Ws(zb Skl)wstl Epphysd mt Kl a FrmGdLg [SMA], 4 Kl     |
| 52.99.20↔ | Sonstige off Op a Pankr, Plast Reko d Duct pancr             | 78.49.44↔ | Kmpl Rk d Ws(zb Skl)wstl Epphysd mt Kl a FrmGdLg [SMA], 5 Kl     |
| 52.99.99↔ | Sonstige offene Operation am Pankreas, sonstige              | 78.49.45↔ | Kmpl Rk d Ws(zb Skl)wstl Epphysd mt Kl a FrmGdLg [SMA], 6 Kl     |
| 53.7↔     | Operation einer Zwerchfellhernie, abdominaler Zugang         | 78.49.46↔ | Kmpl Rk d Ws(zb Skl)wstl Epphysd mt Kl a FrmGdLg [SMA], 7 Kl     |
| 53.80↔    | OP einer ZwerchfHern durch thor Zugang, n.n.bez.             | 78.49.47↔ | Kmpl Rk d Ws(zb Skl)wstl Epphysd mt Kl a FrmGdLg [SMA], 8 Kl     |
| 53.81↔    | Pliikatur des Zwerchfells                                    | 78.49.48↔ | Kmpl Rk d Ws(zb Skl)wstl Epphysd mt Kl a FrmGdLg [SMA], 9 Kl     |
| 53.82↔    | Operation einer parasternalen Hernie                         | 78.49.4a↔ | Kmpl Rk d Ws(zb Skl)wstl Epphysd mt Kl a FrmGdLg [SMA], 10 Kl    |
| 54.94↔    | Formung eines peritoneovaskulären Shunts                     | 78.49.4b↔ | Kpl Rk Ws(zb Skl)wstl Epphysd mt Kl a FrmGdLg [SMA], 11 Kl       |
| 57.71.00↔ | Radikale Zystektomie, n.n.bez.                               | 78.49.4c↔ | Kpl Rk Ws(zb Skl)wstl Epphysd mt Kl a FrmGdLg [SMA], 12 Kl       |
| 57.71.10↔ | Rad Zystektomie, oh Urethrektomie, b Mann, offen chir        | 78.49.4d↔ | Kpl Rk Ws(zb Skl)wstl Epphysd mt Kl a FrmGdLg [SMA], 13 mhr Kl   |
| 57.71.11↔ | Rad Zystektomie, oh Urethrektomie, b Mann, laparask          | 78.49.4e↔ | Kompl Reko d Ws (z.B. b Skol) d dorsoventrale Epiphysod          |
| 57.71.20↔ | Rad Zystektomie, m Urethrektomie, b Mann, offen chir         | 78.49.4f↔ | Kmpl Rk d Ws (z.B. b Skl) d untrlr Epphysd m drs Wrblfs          |
| 57.71.21↔ | Radikale Zystektomie, m Urethrektomie, b Mann, laparask      | 78.49.4g↔ | Kmpl Rk d Ws (z.B. b Skl) d bitrlr Epphysd m drs Wrblfs          |
| 57.71.30↔ | Rad Zystektomie, oh Urethrektomie, b d Frau, offen chir      | 78.49.50↔ | Drs o vnt instrmnt Krrktrspndyl (z.B. b Skl), n.n.bez.           |
| 57.71.31↔ | Rad Zystektomie, oh Urethrektomie, b d Frau, laparask        | 78.49.51↔ | Drs instrmnt Krrktrspndyl (z.B. b Skl), N prmstb, 3 bs 6 Sg      |
| 57.71.40↔ | Rad Zystektomie, m Urethrektomie, b d Frau, offen chir       | 78.49.52↔ | Drs instrmnt Krrktrspndyl (z.B. b Skl), N prmstb, 7 bs 10 Sg     |
| 57.71.41↔ | Rad Zystektomie, m Urethrektomie, b d Frau, laparask         | 78.49.53↔ | Drs instrmnt Krrktrspndyl (z.B. b Skl), N prmstb, 11 o mhr Sg    |
| 57.71.50↔ | Rad Zystekt, BeEviszeration (Exent) b Mann, offen chir       | 78.49.54↔ | Drs instrmnt Krrktrspndyl (z.B. b Skl), prmstb, 3 bs 6 Sg        |
| 57.71.51↔ | Rad Zystekt, BeEviszeration (Exent) b Mann, laparask         | 78.49.55↔ | Drs instrmnt Krrktrspndyl (z.B. b Skl), prmstb, 7 bs 10 Sg       |
| 57.71.99↔ | Radikale Zystektomie, sonstige                               | 78.49.56↔ | Drs instrmnt Krrktrspndyl (z.B. b Skl), prmstb, 11 o mhr Sg      |
| 57.87.00↔ | Rekonstruktion an der Harnblase, n.n.bez.                    | 78.49.57↔ | Vnt instrmnt Krrktrspndyl (z.B. b Skl), N prmstb, 3 bs 6 Sg      |
| 57.87.10↔ | Reko an d Harnbl, m lleum, Kolon o Mag, offen chir           | 78.49.58↔ | Vnt instrmnt Krrktrspndyl (z.B. b Skl), N prmstb, 7 bs 10 Sg     |
| 57.87.11↔ | Reko an d Harnbl, m lleum, Kolon o Mag, laparask             | 78.49.59↔ | Drs o vnt instrmnt Krrktrspndyl (z.B. b Skl), S                  |
| 57.87.20↔ | Rk an d Hrnbl, Umwdl e and sprvs Hrnbl i e Ershrml, ofn chr  | 78.49.5a↔ | Vnt instrmnt Krrktrspndyl (z.B. b Skl), N prmstb, 11 o mhr Sg    |
| 57.87.21↔ | Rk an d Hrnbl, Umwdl e and sprvs Hrnbl i e Ershrml, lprsk    | 78.49.5b↔ | Vnt instrmnt Krrktrspndyl (z.B. b Skl), prmstb, 3 bs 6 Sg        |
| 57.87.30↔ | Rk an d Hrnbl, Rdktionsplstk d Hrnbl, ofn chr                | 78.49.5c↔ | Vnt instrmnt Krrktrspndyl (z.B. b Skl), prmstb, 7 bs 10 Sg       |
| 57.87.31↔ | Reko an d Harnbl, Reduktionsplastik d Harnbl, laparask       | 78.49.5d↔ | Vnt instrmnt Krrktrspndyl (z.B. b Skl), prmstb, 11 o mhr Sg      |
| 57.87.40↔ | Rekonstruktion an d Harnbl, Augm d Harnbl, offen chir        | 78.49.60↔ | Drs u vnt kmb instrmnt Krrktrspndyl (z.B. b Skl), n.n.bez.       |
| 57.87.41↔ | Rekonstruktion an d Harnbl, Augm d Harnbl, laparask          | 78.49.61↔ | Dor/vent instrmnt Krrktrspndyl (b Skl), N prmstb, 3 bs 6 Sg      |
| 57.87.99↔ | Rekonstruktion an der Harnblase, sonstige                    | 78.49.62↔ | Drs/vnt kmb instrmnt Krrktrspndyl (b Skl), N prmstb, 7 bs 10 Sg  |
| 68.8↔     | Becken-Eviszeration  | 78.49.63↔ | Drs/vnt kmb instrmnt Krrktrspndyl (b Skl), N prmstb, 11/mhr Sg   |
| 71.5↔     | Radikale Vulvektomie   | 78.49.64↔ | Drs u vnt kmb instrmnt Krrktrspndyl(zB b Skl)prmstb,3-6Sg        |
| 76.44.00↔ | Totale Ostekt an and Gschk m glz Reko, n.n.bez.              | 78.49.65↔ | Drs u vnt kmb instrmnt Krrktrspndyl(zB b Skl),prmstb,7 bs 10 Sg  |
| 76.44.10↔ | Tot Ostekt an and Gschk, Reko m mikrovaskanast Tx            | 78.49.66↔ | Dor/vent instrmnt Krrktrspndyl, prmstb, 11/mhr Segmente          |
| 76.44.11↔ | Tot Ostekt an and Gschk, Reko m Ni vaskularisiertem Tx       | 78.49.69↔ | Drs u vnt kmb instrmnt Krrktrspndyl (z.B. b Skl), S              |
| 76.44.19↔ | Totale Ostekt an and Gschk m sonstiger Rekonstruktion        | 78.49.70↔ | Komplexe Rekonstruktion der Wirbelsäule, n.n.bez.                |
| 76.44.99↔ | Totale Ostekt an and Gschk m glz Reko, sonstige              | 78.49.71↔ | Kmpl Rk d Ws (z.B. b Skl) d sbkt Hrrngtlnstrmntion (b Knd)       |
| 76.46.00↔ | Sonstige Rekonstruktion an and Gschk, n.n.bez.               | 78.49.79↔ | Komplexe Rekonstruktion der Wirbelsäule, sonstige                |
| 76.46.10↔ | So Reko an and Gschk m mikrovaskanast Transplantat           | 78.50.00↔ | Inn Knochfix oh Reposition d Fx, oh Ang d Lok, n.n.bez.          |
| 76.46.99↔ | Sonstige Rekonstruktion an and Gschk, sonstige               | 78.50.11↔ | Knochenfixation an der Wirbelsäule                               |
| 77.91.00↔ | Totale Res von Skapula, Klav, Rip und Sternum, n.n.bez.      | 78.50.30↔ | Osteosyntheseverfahren an der Wirbelsäule, n.n.bez.              |
| 77.91.10↔ | Totale Resektion von Skapula und Klavikula                   | 78.50.31↔ | Osteosynthese durch Schrauben an der Wirbelsäule                 |
| 77.91.11↔ | Totale Resektion einer Rippe                                 | 78.50.32↔ | Osteosynthese durch Drahtcerclage an der Wirbelsäule             |
| 77.91.12↔ | Totale Resektion einer Halsrippe                             | 78.50.33↔ | Osteosynthese durch Klammersystem an der Wirbelsäule             |
| 77.91.13↔ | Totale Resektion des Sternums                                | 78.50.34↔ | Osteosynthese durch Hakenplatten an der Wirbelsäule              |
| 77.91.99↔ | Totale Res von Skapula, Klav, Rip und Sternum, sonstige      | 78.50.35↔ | Osteosynthese durch Schrauben-Stabsystem an der Wirbelsäule      |
| 78.49.20↔ | Wirbelkörperersatz (z.B. bei Kyphose), n.n.bez.              | 78.50.36↔ | Osteosyn d ventrales SchraubenPlattensystem an d Ws              |
| 78.49.21↔ | Wirbelkers d Implant (z.B. b Kyphose): 1 Wirbelk             | 78.50.37↔ | Osteosyn d dorsales SchraubenPlattensystem an d Ws               |
| 78.49.22↔ | Wirbelkers d Implant (z.B. b Kyphose): 2 Wirbelk             | 78.50.39↔ | Osteosyntheseverfahren an der Wirbelsäule, sonstige              |
| 78.49.23↔ | Wirbelkers d Implant (z.B. b Kyphose): 3 Wirbelk             | 78.50.99↔ | Inn Knochfix oh Reposition d Fx, oh Ang d Lok, sonstige          |
| 78.49.24↔ | Wirbelkers d Implant (z.B. b Kyphose): 4 Wirbelk             | 81.00↔    | Spondylodese, n.n.bez.   |
| 78.49.25↔ | Wirbelkers d Implant (z.B. b Kyphose): 5 o mehr Wirbelk      | 81.01↔    | Spondylodese an Atlas-Axis                                       |
| 78.49.26↔ | Wirbelkörperersatz d So Mat (z.B. b Kyphose), 1 Wirbelk      | 81.02↔    | Sonstige zervikale Spondylodese mit ventralem Zugang             |
| 78.49.27↔ | Wirbelkörperersatz d So Mat (z.B. b Kyphose), 2 Wirbelk      | 81.03↔    | Sonstige zervikale Spondylodese mit dorsalem Zugang              |
| 78.49.28↔ | Wirbelkörperersatz d So Mat (z.B. b Kyphose), 3 Wirbelk      | 81.04↔    | Dorsale und dorsolumbale Spondylodese, ventraler Zugang          |
| 78.49.29↔ | Wirbelkörperersatz (z.B. bei Kyphose), sonstige              | 81.05↔    | Dorsale und dorsolumbale Spondylodese, dorsaler Zugang           |
| 78.49.2a↔ | Wirbelkers d So Mat (z.B. b Kyphose), 4 o mehr Wirbelk       | 81.06↔    | Lumbale und lumbosakrale Spondylodese, ventraler Zugang          |
| 78.49.31↔ | Kompl Reko d Ws (z.B. b Kyphose) d vord Abstützspan          | 81.07↔    | Lumbale und lumbosakrale Spondylodese, intratransversaler Zugang |
| 78.49.32↔ | Kmpl Rk d Ws (z.B. b Kyphs) d Kyphtmie (z.B. n LndstSlzr)    | 81.08↔    | Lumbale und lumbosakrale Spondylodese, dorsaler Zugang           |
| 78.49.33↔ | Kmpl Rk d Ws (z.B. b Kyphs) d Drs Krr oh vntrls Rleas        |           |  |
| 78.49.34↔ | Kmpl Rk d Ws (z.B. b Kyphs) d Drs Krr m vntr Rleas           |           |  |
| 78.49.35↔ | Kompl Reko d Ws (z.B. b Kyphose) d dorsoventrale Korr        |           |  |
| 78.49.36↔ | Klmnt u plysgmntl Drs Lrdsspnd (DLS) n Zielk (z.B. b Kyphs)  |           |  |
| 78.49.37↔ | Klmnt u tpl Subtrost(zB n Thom/HYL,zB b Kyph)                |           |  |
| 78.49.38↔ | Klmnt u monseg zervth Lordsp(zB n Msn,Urst/Smmns,zB b Kyphs) |           |  |
| 78.49.40↔ | Kpl Rk Ws(zB Skl)wstl Epphysd mt Kl a FrmGdLg [SMA], 1 Kl    |           |  |
| 78.49.41↔ | Kmpl Rk d Ws(zb Skl)wstl Epphysd mt Kl a FrmGdLg [SMA], 2 Kl |           |  |

|           |  |           |  |
|-----------|--|-----------|--|
| 81.11↔    | Arthrodese am Sprunggelenk                                       | 81.63.22↔ | Spondylodese von 7 - 8 Wirbeln, ventral, interkorporell          |
| 81.12.00↔ | Arthrodese Double, n.n.bez.                                      | 81.63.23↔ | Spondylodese von 7 - 8 Wirbeln, dorsal, dynamisch                |
| 81.12.10↔ | Arthrod Double, Arthrod Ob Sg m unterem Sg                       | 81.63.99↔ | Spondylodese o Reop e Spondylodese von 48 Wirbeln, So            |
| 81.12.11↔ | Arthrd Doubl, Arthrd Ob Sg m untrm Sg u Chprtglnk                | 81.64.00↔ | Spondyls o Reop e Spndyls v 9 o mhr Wrbl, n.n.bz.                |
| 81.12.12↔ | Arthrod Double, Arthrod Unt Sg, 2 Sprunggelenkskammern           | 81.64.10↔ | Spondylodese von 9 oder mehr Wirbeln, dorsal                     |
| 81.12.13↔ | Arthrod Double, Arthrod Unt Sg, 3 Sprunggelenkskammern           | 81.64.11↔ | Spndyls v 9 o mhr Wrbl, drs u vnt kmb, intrkrpl                  |
| 81.12.99↔ | Arthrodese Double, sonstige                                      | 81.64.99↔ | Spondylodes o Reop e Spondylodes v 9 o mehr Wirbeln, So          |
| 81.22↔    | Knie-Arthrodese  | 81.65.00↔ | Vertebroplastik, n.n.bez.  |
| 81.30↔    | Reoperation einer Spondylodese, n.n.bez.                         | 81.65.10↔ | Vertebroplastik, 1 Wirbelkörper                                  |
| 81.31↔    | Reoperation einer Spondylodese an Atlas-Axis                     | 81.65.11↔ | Vertebroplastik, 2 Wirbelkörper                                  |
| 81.32↔    | ReOP einer sonst zerv Spondylodes mit ventr Zugang               | 81.65.12↔ | Vertebroplastik, 3 Wirbelkörper                                  |
| 81.33↔    | ReOP einer sonst zerv Spondylodes mit dors Zugang                | 81.65.13↔ | Vertebroplastik, 4 und mehr Wirbelkörper                         |
| 81.34↔    | ReOP e dors und dorsolumb Spondylodes, ventr Zug                 | 81.65.99↔ | Vertebroplastik, sonstige  |
| 81.35↔    | ReOP e dors und dorsolumb Spondylodes, dors Zug                  | 81.66.00↔ | Kyphoplastik, n.n.bez.   |
| 81.36↔    | ReOP e lumb und lumbosakr Spondylodes, ventr Zug                 | 81.66.10↔ | Kyphoplastik, 1 Wirbelkörper                                     |
| 81.37↔    | ReOP e lumb u lumbosakr Spondylodes,intratransvZug               | 81.66.11↔ | Kyphoplastik, 2 Wirbelkörper                                     |
| 81.38↔    | ReOP e lumb und lumbosakr Spondylodes, dors Zug                  | 81.66.12↔ | Kyphoplastik, 3 Wirbelkörper                                     |
| 81.39↔    | Reoperation einer Spondylodese, n.a.klass.                       | 81.66.13↔ | Kyphoplastik, 4 und mehr Wirbelkörper                            |
| 81.51.00↔ | Totalendoprothese des Hüftgelenks, n.n.bez.                      | 81.66.99↔ | Kyphoplastik, sonstige   |
| 81.51.10↔ | Totalendoprothese des Hüftgelenks, Sonderprothese                | 84.51.00↔ | Einsetzen von interkorporellen Implantaten, n.n.bez.             |
| 81.51.99↔ | Totalendoprothese des Hüftgelenks, sonstige                      | 84.51.10↔ | Einsetzen von interkorporellen Cages, 1 Segment                  |
| 81.52.00↔ | Partielle Hüftarthroplastik, n.n.bez.                            | 84.51.11↔ | Einsetzen von interkorporellen Cages, 2 Segmente                 |
| 81.52.10↔ | Partielle Hüftarthpl, Femurkprot und Duokopfproth                | 84.51.12↔ | Einsetzen von interkorporellen Cages, 3 Segmente                 |
| 81.52.11↔ | Partielle Hüftarthpl, Gelpfannstüsch und GelschnPfanne           | 84.51.13↔ | Einsetzen von interkorporellen Cages, 4 oder mehr Segmente       |
| 81.52.99↔ | Partielle Hüftarthroplastik, sonstige                            | 84.51.99↔ | Einsetzen von interkorporellen Implantaten, sonstige             |
| 81.53.00↔ | Revision einer Hüftendoprothese, n.n.bez.                        | 84.59↔    | Einsetzen von sonstiger vertebralen Vorrichtung                  |
| 81.53.10↔ | Revision einer Hüftendoprothese, ohne Wechsel                    | 86.94.00↔ | Enstz/ErstzPlsgnrtNeurstm einz Leit, N spzf ob auflb, n.n.bz.    |
| 81.53.11↔ | Rv e Hüftndprth, Rv e Obrfirsprt a Hüftgl u Neuimpl e Hüftndprth | 86.94.10↔ | Enstz v Plsgnrt e intrkr Neurstm m einz Leit, N wiedrauff        |
| 81.53.12↔ | Rv e Hüftndprth, Rv e Duokpfprth u Neuimpl e Hüftndprth          | 86.94.11↔ | Enstz v Plsgnrt e epd Neurstm m einz Leit, N wiedrauff           |
| 81.53.13↔ | Rv e Hüftndprth, Rv e snst Hüftndprth u Neuimpl e Hüftndprth     | 86.94.12↔ | Enstz v Plsgnrt e prph Neurstm m einz Leit, N wiedrauff          |
| 81.53.99↔ | Revision einer Hüftendoprothese, sonstige                        | 86.94.20↔ | Erstz v Plsgnrt e intrkr Neurstm m einz Leit, N wiedrauff        |
| 81.54.00↔ | Totalendoprothese des Kniegelenks, n.n.bez.                      | 86.94.21↔ | Erstz v Plsgnrt e epd Neurstm m einz Leit, N wiedrauff           |
| 81.54.10↔ | Tep d Kniegel, Unikondyläre Schlittenprothese                    | 86.94.22↔ | Erstz v Plsgnrt e prph Neurstm m einz Leit, N wiedrauff          |
| 81.54.11↔ | Totalendoprothese d Kniegel, Bikondyläre Oberflersprot           | 86.94.99↔ | Enstz/ErstzPlsgnrtNeurstm einz Leit, N spzfirt ob auflb          |
| 81.54.12↔ | Totalendoprothese des Kniegelenks, Scharnierendoprothese         | 86.95.00↔ | Enstz/ErstzPlsgnrtNeurstm dpp Leit, N spzf ob auflb, n.n.bz.     |
| 81.54.13↔ | Totalendoprothese des Kniegelenks, Patellaersatz                 | 86.95.10↔ | Enstz v Plsgnrt e intrkr Neurstm, MhrKnl Syst, N wiedrauff       |
| 81.54.14↔ | Totalendoprothese des Kniegelenks, Sonderprothese                | 86.95.11↔ | Enstz v Plsgnrt e epd Neurstm, MhrKnl Syst, N wiedrauff          |
| 81.54.99↔ | Totalendoprothese des Kniegelenks, sonstige                      | 86.95.12↔ | Enstz v Plsgnrt e prph Neurstm, MhrKnl Syst, N wiedrauff         |
| 81.55.00↔ | Revision einer Knieprothese, n.n.bez.                            | 86.95.20↔ | Erstz v Plsgnrt e intrkr Neurstm, MhrKnl Syst, N wiedrauff       |
| 81.55.10↔ | Revision einer Knieprothese, ohne Wechsel                        | 86.95.21↔ | Erstz v Plsgnrt e epd Neurstm, MhrKnl Syst, N wiedrauff          |
| 81.55.11↔ | Rv e Knieprth, Rv e Knieprth u Wchs e Pllaersts                  | 86.95.22↔ | Erstz v Plsgnrt e prph Neurstm, MhrKnl Syst, N wiedrauff         |
| 81.55.12↔ | Rv e Knieprth, Rv e Knieprth u Neuimpl e Knieendprths            | 86.95.99↔ | Enstz o Erstz v Plsgnrt e Neurstm m dpp Leit, N spzf ob auflb, S |
| 81.55.99↔ | Revision einer Knieprothese, sonstige                            | 86.96.00↔ | Enstz o Erstz v snst Plsgnrt e Neurstm, n.n.bz.                  |
| 81.56↔    | Totalprothese des oberen Sprunggelenks                           | 86.96.10↔ | Einsetzen von Pulsgenerator zur Vorderwurzelstimulation          |
| 81.59.00↔ | Revision des Gelenkersatzes der unteren Extremitäten, n.n.bez.   | 86.96.11↔ | Einsetzen von Pulsgenerator zur Vagusnervstimulation             |
| 81.59.10↔ | Revision d Gellers d unteren Extrem, ohne Wechsel                | 86.96.20↔ | Ersetzen von Pulsgenerator zur Vorderwurzelstimulation           |
| 81.59.11↔ | Rv d Glrs d unt Extm, Rv u Wchs e Sprngglnkdprths                | 86.96.21↔ | Ersetzen von Pulsgenerator zur Vagusnervstimulation              |
| 81.59.12↔ | Rv d Glrs d unt Extm, Rv u Wchs e Fsswrzlnkdprths                | 86.96.99↔ | Einsetz o Ersetz von sonst Pulsgenerat e Neurostim, So           |
| 81.59.13↔ | Rv d Glrs d unt Extm, Rv u Wchs e Vrfss Zhndprt                  | 86.97↔    | Einsetzen aufladb Neurostim, aufladb, 1L                         |
| 81.59.99↔ | Revision des Gelenkersatzes der unteren Extremitäten, sonstige   | 86.98.00↔ | Enstz o Erstz v auflb Plsgnrt e Neurstm m dpp Leit, n.n.bz.      |
| 81.62.00↔ | Spondylodes o Reop e Spondylodes v 23 Wirb, n.n.bez.             | 86.98.10↔ | Enstz v auflb Plsgnrt e intrkr Neurstm, Mhrksys                  |
| 81.62.10↔ | Spondylodese von 2 Wirbeln, dorsal                               | 86.98.11↔ | Einsetz v auflb Pulsgenerat e epid Neurostim, Mehrksys           |
| 81.62.11↔ | Spondylodes v 2 Wirbeln, dors u ventral komb, interkorp          | 86.98.12↔ | Enstz v auflb Plsgnrt e prph Neurstm, Mhrksys                    |
| 81.62.12↔ | Spondylodese von 2 Wirbeln, ventral, interkorporell              | 86.98.20↔ | Erstz v auflb Plsgnrt e intrkr Neurstm, Mhrksys                  |
| 81.62.13↔ | Spondylodese von 2 Wirbeln, dorsal, dynamisch                    | 86.98.21↔ | Ersetz v auflb Pulsgenerat e epid Neurostim, Mehrksys            |
| 81.62.20↔ | Spondylodese von 3 Wirbeln, dorsal                               | 86.98.22↔ | Erstz v auflb Plsgnrt e prph Neurstm, Mhrksys                    |
| 81.62.21↔ | Spondylodes v 3 Wirbeln, dors u ventral komb, interkorp          | 86.98.99↔ | Enstz o Erstz v auflb Plsgnrt e Neurstm m dpp Leit, S            |
| 81.62.22↔ | Spondylodese von 3 Wirbeln, ventral, interkorporell              | 92.39.00↔ | Sonstige stereotaktische Radiochirurgie, n.n.bez.                |
| 81.62.23↔ | Spondylodese von 3 Wirbeln, dorsal, dynamisch                    | 92.39.01↔ | And Hochvstrth, Stereot Bestr, frkt,zerebral, n.n.bez.           |
| 81.62.99↔ | Spondylodese o Reop e Spondylodese von 23 Wirbeln, So            | 92.39.11↔ | And Hchvstrth, Streot Bstr, frkt, Extrtr, n.n.bz.                |
| 81.63.00↔ | Spondylodes o Reop e Spondylodes v 48 Wirb, n.n.bez.             | 92.39.20↔ | And Hchvstrth, Streot Bstr, frkt: zrb, intmd Rdioth              |
| 81.63.10↔ | Spondylodese von 4 - 6 Wirbeln, dorsal                           | 92.39.21↔ | And Hchvstrth, Streot Bstr, frkt: zrb, intmd Bgnbstr (IMAT)      |
| 81.63.11↔ | Spondylodes v 4 6 Wirb, dors u vent komb, interkorp              | 92.39.22↔ | And Hchvstrth, Streot Bstr, frkt: zrb, bldgst Enst               |
| 81.63.12↔ | Spondylodese von 4 - 6 Wirbeln, ventral, interkorporell          | 92.39.29↔ | And Hochvstrth, Stereot Bestr, frakt, zerebral, So               |
| 81.63.13↔ | Spondylodese von 4 - 6 Wirbeln, dorsal, dynamisch                | 92.39.30↔ | And Hchvstrth, Streot Bstr, frkt: Extrtr, intmd Rdioth           |
| 81.63.20↔ | Spondylodese von 7 - 8 Wirbeln, dorsal                           | 92.39.31↔ | And Hchvstrth, Streot Bstr, frkt: Extrtr, intmd Bgnbstr (IMAT)   |
| 81.63.21↔ | Spondylodes v 7 8 Wirb, dors u vent komb, interkorp              | 92.39.32↔ | And Hchvstrth, Streot Bstr, frkt: Extrtr, bldgst Enst            |
|           |  | 92.39.39↔ | And Hochvstrth, Stereot Bestr, frakt, Extrazer, So               |



# Funktion

Vierzeitige bestimmte OR-  
Prozeduren







## Vierzeitige bestimmte OR-Prozeduren

### Vierzeitige bestimmte OR-Prozeduren

Mindestens vier Prozeduren in Tabelle VBOR-1 und mindestens vier Behandlungen, die mindestens einem Tag auseinander liegen in [mindestens vier Prozeduren in Tabelle VBOR-1]

#### Prozedur VBOR-1

|           |   |           |  |
|-----------|---|-----------|--|
| 00.50.00↔ | Implnt e Rsynchrhrzsm oh Ang v Df, kmpl Syst [CRTP], n.n.bz.  | 01.24.13↔ | S Krniot, Enl v allpl Mt o Mdräg i D Schädln o Epdraum         |
| 00.50.10↔ | Implnt e Rsynchrtrtm oh Abgbn v Df m d Mögl d Frnüb (CRTP)    | 01.24.14↔ | S Krniot, Entf v allpl Mtrialdr Mdräg aus Schädln o Epdraum    |
| 00.50.51↔ | Synchronisationssystem, liVent, 2-Kammer                      | 01.24.15↔ | Sonstige Kraniot, Entf e Fk aus Schädln o Epidraum             |
| 00.50.52↔ | Synchronisationssystem, liVent, 3-Kammer                      | 01.24.16↔ | So Kraniot, So Drain epid Flüssigk o aus sonst Gründen         |
| 00.50.99↔ | Implnt e Rsynchrhrzsm oh Ang v Df, kmpl Syst [CRTP], S        | 01.24.20↔ | Kraniotomie der Kalotte als Zugang, n.n.bez.                   |
| 00.51.00↔ | Implant e Resynchrdfibr, kompl Syst [CRTD], n.n.bez.          | 01.24.21↔ | Bohrlochtrepanation der Kalotte als Zugang                     |
| 00.51.10↔ | Implnt e Rsynchrstionsdfbrlrrts m d Mögl d Frnüb (CRTD)       | 01.24.22↔ | Streotktsch geführt Schädldröfnng übr d Klft als Zg            |
| 00.51.99↔ | Implant e Resynchrdfibr, kompl System [CRTP], So              | 01.24.29↔ | Kraniotomie der Kalotte als Zugang, sonstige                   |
| 00.52↔    | Implant od Ersetz transv Elektrode li Ventr durch KoroSin     | 01.24.30↔ | Zugang durch die Schädelbasis, n.n.bez.                        |
| 00.53.00↔ | Implnt o Erstz nr d Plsgnr e Rsynchrhrzschrm [CRTP], n.n.bz.  | 01.24.31↔ | Zugang durch die Schädelbasis, transoral                       |
| 00.53.11↔ | Systemumstellung b Resynchrhrzschrm [CRTP]                    | 01.24.32↔ | Zugang d d Schädelb, transoral m Spal d weichen Gaumens        |
| 00.53.99↔ | Implnt o Erstz nr d Plsgnr e Rsynchrhrzschrm [CRTP], S        | 01.24.33↔ | Zg d d Schädelb, trnsr m Spal d weichn u hrtn Gaumns           |
| 00.54.00↔ | Implnt o Erstz nr d Plsgnr e Resynchrdfbr [CRTD], n.n.bz.     | 01.24.34↔ | Zugang durch die Schädelbasis, transsphenoidal                 |
| 00.54.10↔ | Implant nur d Pulsgener e Resynchrdfibr [CRTD]                | 01.24.35↔ | Zugang durch die Schädelbasis, transorbital                    |
| 00.54.11↔ | Systemumstellung bei Resynchrhrzschrm [CRTD-D]                | 01.24.36↔ | Zugang durch die Schädelbasis, transmastoidal                  |
| 00.54.12↔ | Ersetz nur d Pulsgener e Resynchrdfibr [CRTD]                 | 01.24.37↔ | Zugang durch die Schädelbasis, translabyrinthär                |
| 00.54.99↔ | Implnt o Erstz nr d Plsgnr e Resynchrdfbr [CRTD], S           | 01.24.38↔ | Zugang durch die Schädelbasis, transpyramidal                  |
| 00.56.00↔ | Impl Drucksens z intrakard hämodyn Überw nnbez                | 01.24.39↔ | Zugang durch die Schädelbasis, sonstige                        |
| 00.57.00↔ | Subkut Vorrich z intrakard hämodyn Überw nnbez                | 01.24.3a↔ | Zugang durch die Schädelbasis, transkondylär                   |
| 00.57.10↔ | Isolierte Sondenimplantation, epikard, offChir, LV            | 01.24.3b↔ | Zugang durch die Schädelbasis, transorbital                    |
| 00.57.11↔ | Isolierte Sondenimplantation, epikard, offChir, RV            | 01.24.3c↔ | Zugang durch die Schädelbasis, mit Le-Fort-I-Osteotomie        |
| 00.70↔    | Revision einer Hüftendoprothese, sowohl                       | 01.24.99↔ | Sonstige Kraniotomie, sonstige                                 |
| 00.71↔    | Revision einer Hüftendoprothese, azetabuläre Komponente       | 01.25.00↔ | Sonstige Kraniektomie, n.n.bez.                                |
| 00.72↔    | Revision einer Hüftendoprothese, femorale Komponente          | 01.25.10↔ | Sonstige Kraniektomie mit Dekompression                        |
| 00.73↔    | Revision von Hüftprothese, nur azetabulär                     | 01.25.11↔ | Sonstige Kraniektomie zur Entleerung eines epiduralen Hämatoms |
| 00.80↔    | Revision einer Knieprothese, total (alle Komponenten)         | 01.25.12↔ | Sonstige Kraniektomie zur Entleerung eines epiduralen Empyems  |
| 00.81↔    | Revision einer Knieprothese, Tibiakomponente                  | 01.25.13↔ | So Kraniekt zur Entf e Fk aus Schädln o Epidraum               |
| 00.82↔    | Revision einer Knieprothese, Femurkomponente                  | 01.25.14↔ | S Krniot m Enl v allpl Mt o e Mdräg i D Schädln o Epdraum      |
| 00.83↔    | Revision einer Knieprothese, Patellarkomponente               | 01.25.19↔ | So Kraniot zur Drain epid Flüssigk o aus sonst Gründen         |
| 00.84↔    | Revision einer Knieprothese, Tibialiner                       | 01.25.20↔ | Sonstige Kraniektomie, Rekraniotomie mit Einbr e Drain         |
| 00.85↔    | Ersatz der Oberfläche Hüftgelenk total                        | 01.25.21↔ | S Krniot, Rkrekt z Entf alpl Mt/Mdr a Schkn/Epdraums           |
| 00.86↔    | Ersatz der Oberfläche Hüftgelenk, partiell, Femurkopf         | 01.25.99↔ | Sonstige Kraniektomie, sonstige                                |
| 00.87↔    | Ersatz der Oberfläche Hüftgelenk, partiell, Azetabulum        | 01.26↔    | Einsetz und Ersetz e Kath i d Schädelhöhle o Hirngew           |
| 01.12.00↔ | Offene Biopsie an den Hirnhäuten, n.n.bez.                    | 01.28↔    | Einsetzen von intrakraniellen Katheter(n) via Bohrloch(löcher) |
| 01.12.10↔ | Stereotaktische offene Biopsie an den Hirnhäuten              | 01.29.00↔ | Rv (h Erstz) v Kth(n) us Schädln o Hrngw, n.n.bz.              |
| 01.12.99↔ | Offene Biopsie an den Hirnhäuten, sonstige                    | 01.29.10↔ | Stereot Rev (oh Ersetz) v intrazer Kath z intrav Infus         |
| 01.13.00↔ | Geschlossene [perkutane] [Nadel-] Biopsie am Gehirn, n.n.bez. | 01.29.99↔ | Rev (oh Ersetz) von Kath(n) aus Schädelh o Hirngew, So         |
| 01.13.10↔ | Stereotaktische geschl [perkutane] [Nad] Biops am Gehirn      | 01.31.00↔ | Inzision an den Hirnhäuten, n.n.bez.                           |
| 01.13.99↔ | Geschlossene [perkutane] [Nadel-] Biopsie am Gehirn, sonstige | 01.31.10↔ | Inzis an D Hirnh zur Entl e subduralen Hämat (Hygroms)         |
| 01.14.00↔ | Offene Biopsie am Gehirn, n.n.bez.                            | 01.31.11↔ | Inzision an D Hirnhäuten zur Entl e subduralen Empyems         |
| 01.14.10↔ | Stereotaktische offene Biopsie am Gehirn                      | 01.31.20↔ | Inzs an D Hrnh z Drain v sbd u sbchrnoidlr Flüssgk             |
| 01.14.99↔ | Offene Biopsie am Gehirn, sonstige                            | 01.31.99↔ | Inzision an den Hirnhäuten, sonstige                           |
| 01.15↔    | Biopsie am Schädel  | 01.32.00↔ | Lobotomie und Traktotomie, n.n.bez.                            |
| 01.18.20↔ | Offene Biopsie an intrakraniellm Blutgefäss                   | 01.32.10↔ | Lobotomie und Traktotomie, Zingulotomie                        |
| 01.18.21↔ | Stereotaktische offene Biopsie an intrakraniellm Blutgefäss   | 01.32.11↔ | Lobotomie und Traktotomie, Subpiale Transsektion               |
| 01.18.29↔ | Offene Biopsie an intrakraniellm Blutgefäss, sonstige         | 01.32.12↔ | Lobotomie und Traktotomie, Multiple Lobotomien                 |
| 01.21↔    | Inzision und Drainage an den kranialen Sinus                  | 01.32.20↔ | Lobotomie u Traktotomie, Stereot Untbr von Bahnsystemen        |
| 01.22↔    | Entfernen der Elektrode(n) eines intrakr Neurostim            | 01.32.99↔ | Lobotomie und Traktotomie, sonstige                            |
| 01.23.00↔ | Rekraniotomie, n.n.bez.                                       | 01.39.00↔ | Sonstige Inzision am Gehirn, n.n.bez.                          |
| 01.23.10↔ | Rekraniotomie mit Einbringen einer Drainage                   | 01.39.10↔ | Sonstige Inzision a Hirn zur Entl e intrazer Hämat             |
| 01.23.20↔ | Rekrant m Entf von allopl Mat o Medträg aus d Schädelkn       | 01.39.11↔ | Sonstige Inzision a Hirn zur Entl e intrazer Abszesses         |
| 01.23.21↔ | Rekrant m Entf von allopl Mat o Medträg aus d Epidraum        | 01.39.19↔ | So Inzis a Gehirn, Entl von So intrazerebraler Flüssigk        |
| 01.23.29↔ | Rekraniotomie mit Entfernen von sonstigen Material            | 01.39.20↔ | So Inzis a Hirn, Stereotaktische Entl e intrakr Hämat          |
| 01.23.99↔ | Rekraniotomie, sonstige                                       | 01.39.21↔ | So Inzis a Hirn, Stereot Entl e intrakr Abszesses              |
| 01.24.00↔ | Sonstige Kraniotomie, n.n.bez.                                | 01.39.29↔ | S Inzs a Hrnh, Streot Entl S intrakriellr Flüssgk              |
| 01.24.10↔ | Sonstige Kraniotomie mit Dekompression                        | 01.39.30↔ | Sonstige Inzision a Gehirn, Entf e intrazerebralen Fk          |
| 01.24.11↔ | Sonstige Kraniotomie zur Entleerung eines epiduralen Hämatoms | 01.39.40↔ | Anl e ext Drain a Liqusys (z.B. ventr, zisternal, subd)        |
| 01.24.12↔ | Sonstige Kraniotomie zur Entleerung eines epiduralen Empyems  |           |  |

|           |   |           |   |
|-----------|---|-----------|---|
| 01.39.41↔ | Anl e Reserv a Liqusys (z.B. ventr, zisternal, subd)            | 02.34↔    | Ventrikelschunt zu Bauchhöhle und Bauchorganen                  |
| 01.39.42↔ | Entf e Reserv a Liqusys (z.B. ventr, zisternal, subd)           | 02.35↔    | Ventrikelschunt zum Harnwegssystem                              |
| 01.39.50↔ | Entfernung eines intrakraniellen Implantates                    | 02.39↔    | Sonstige Operationen zum Einrichten einer Ventrikeldrainage     |
| 01.39.99↔ | Sonstige Inzision am Gehirn, sonstige                           | 02.41.00↔ | Spülung und Exploration eines Ventrikelschunts, n.n.bez.        |
| 01.41↔    | Operationen am Thalamus   | 02.41.10↔ | Spülung und Exploration eines Ventrikelschunts, zentraler Teil  |
| 01.42↔    | Operationen am Globus pallidum                                  | 02.41.20↔ | Spülung und Exploration eines Ventrikelschunts, peripherer Teil |
| 01.51.00↔ | Exzision von Läsion oder Gewebe an den Hirnhäuten, n.n.bez.     | 02.41.99↔ | Spülung und Exploration eines Ventrikelschunts, sonstige        |
| 01.51.10↔ | Exz v Tmrgw an D Hrn m Präprtion v infiltriertm Nchbrgw         | 02.42.00↔ | Ersetzen eines Ventrikelschunts, n.n.bez.                       |
| 01.51.99↔ | Exzision von Läsion oder Gewebe an den Hirnhäuten, sonstige     | 02.42.10↔ | Ersetzen eines Ventrikelschunts, zentraler Teil                 |
| 01.52.00↔ | Hemisphärektomie, n.n.bez.                                      | 02.42.20↔ | Ersetzen eines Ventrikelschunts, peripherer Teil                |
| 01.52.10↔ | Hemisphärektomie, hirneigenes intrazerebrales Tumorgewebe       | 02.42.99↔ | Ersetzen eines Ventrikelschunts, sonstige                       |
| 01.52.11↔ | Hemisphärektomie, nicht hirneigenes intrazerebrales Tumorgewebe | 02.43↔    | Entfernen eines Ventrikelschunts                                |
| 01.52.99↔ | Hemisphärektomie, sonstige                                      | 02.91↔    | Lösung von kortikalen Adhäsionen                                |
| 01.53.00↔ | Lobektomie am Gehirn, n.n.bez.                                  | 02.92↔    | Plastische Rekonstruktion am Gehirn                             |
| 01.53.10↔ | Lobektomie am Gehirn, hirneigenes intrazerebrales Tumorgewebe   | 02.93.00↔ | Implnt o Erstz d Elktrod(n) e intrkr Neurstm, n.n.bez.          |
| 01.53.11↔ | Lobekt a Hirn, Ni hirneigenes intrazerebrales Tumorgew          | 02.93.10↔ | Implant o Ersetz v temp Mikroel z monolok Abl u Stimul          |
| 01.53.99↔ | Lobektomie am Gehirn, sonstige                                  | 02.93.11↔ | Implant o Ersetz v temp Mikroel z multilok Abl u Stimul         |
| 01.59.00↔ | Sonstige Exz o Destr von Läs o Gew a Hirn, n.n.bez.             | 02.93.20↔ | Implnt o Erstz v prm n Mkoel z mnlk Abl u Stml                  |
| 01.59.10↔ | Sonstige Exz von hirneig intrazer Tumorgew a Hirn               | 02.93.21↔ | Implnt o Erstz v prm n Mkoel z mltk Abl u Stml                  |
| 01.59.11↔ | Sonstige Exz von Ni hirneig intrazer Tumorgew a Hirn            | 02.93.99↔ | Implant o Ersetz d Elektrode(n) e intrkr Neurostim, So          |
| 01.59.12↔ | So Exz von Läs o Gew a Hirn, Debr e Kontusion a Hirn            | 02.96↔    | Einsetzen einer sphenoidalen Elektrode                          |
| 01.59.19↔ | Sonstige Exzision von Läsion oder Gewebe am Gehirn, sonstige    | 02.99.00↔ | Sonstige Operation an Schädel, Gehirn und Hirnhäuten, n.n.bez.  |
| 01.59.20↔ | Sonstige Destr von hirneig intrazer Tumorgew a Hirn             | 02.99.10↔ | Stereotaktische Eingriffe am Liquorsystem                       |
| 01.59.21↔ | Sonstige Destr von Ni hirneig intrazer Tumorgew a Hirn          | 02.99.11↔ | Streot Implnt u Explntion v rdioaktvm Mt als slbst Engr         |
| 01.59.29↔ | Sonstige Destruktion von Läsion oder Gewebe am Gehirn, sonstige | 02.99.12↔ | Stereot Implant von Gew an Schäd, Hirn und Hirnh                |
| 01.59.99↔ | Sonstige Exz o Destr von Läs o Gew a Hirn, sonstige             | 02.99.13↔ | Stereotaktische Instill von Med als selbständiger Ingr          |
| 01.6x.00↔ | Exzision und Destruktion einer Läsion am Schädel, n.n.bez.      | 02.99.14↔ | Streot Implnt, Rv o Wchs v intrzr Kth z intrv Infz              |
| 01.6x.10↔ | Exzision und Destruktion von Tumorgewebe an der Schädelbasis    | 02.99.20↔ | Umwdl e Lquorshts ( Hrmwssrbleitung) i e Mhrfchbleitung         |
| 01.6x.11↔ | Exzision und Destruktion von Tumorgewebe an der Kalotte         | 02.99.29↔ | Sonstige Revision und Entfernung von Liquorableitungen          |
| 01.6x.20↔ | Exz und Destr vom sonst erkrankten Gew an d Schädelb            | 02.99.30↔ | Implantation oder Wechsel einer intrakraniellen Messsonde       |
| 01.6x.21↔ | Exz und Destr von sonstigem erkrankten Gew an d Kalotte         | 02.99.31↔ | Revision (ohne Wechsel) einer intrakraniellen Messsonde         |
| 01.6x.22↔ | Exz u Destr v sonst erkrankten Gew an d Kalotte m Hirnh         | 02.99.40↔ | Implantation oder Wechsel einer Neuroprothese                   |
| 01.6x.99↔ | Exzision und Destruktion einer Läsion am Schädel, sonstige      | 02.99.41↔ | Revision (ohne Wechsel) einer Neuroprothese                     |
| 02.01↔    | Eröffnen einer Schädelnaht                                      | 02.99.50↔ | Implant u Entf e KathBallonSyst zur intrazer Brachythy          |
| 02.02↔    | Elevation von Frakturfragmenten vom Schädel                     | 02.99.60↔ | Streot Rv (h Erstz) d Elktrod(n) e intrkr Neurstm               |
| 02.03↔    | Bildung eines Schädelknochenlappens                             | 02.99.61↔ | Sonstige Rev (oh Ersetz) d Elektrode e intrkr Neurostim         |
| 02.04.00↔ | Knochentransplantation an den Schädel, n.n.bez.                 | 02.99.90↔ | Sonstige stereotaktische Op an Schädel, Hirn und Hirnh          |
| 02.04.10↔ | Knochentransplantation an den Schädel, Schädeldach              | 02.99.99↔ | Sonstige Operation an Schädel, Gehirn und Hirnhäuten, sonstige  |
| 02.04.99↔ | Knochentransplantation an den Schädel, sonstige                 | 03.01.00↔ | Entfernen eines Fremdkörpers vom Spinalkanal, n.n.bez.          |
| 02.05.00↔ | Einsetzen einer Schädelknochenplatte, n.n.bez.                  | 03.01.10↔ | Entfernen eines Fremdkörpers vom Spinalkanal, epidural          |
| 02.05.10↔ | Entz Schädelknp(CADImplnt) an Hrnsch oh Bteil Gsschäd,Entf Df   | 03.01.99↔ | Entfernen eines Fremdkörpers vom Spinalkanal, sonstige          |
| 02.05.11↔ | Entz Schädelknp(CADImp)a Hrnsch oh Bteil d Gsschäd,gr/kmpl Df   | 03.02↔    | Relaminektomie  |
| 02.05.20↔ | Eins Schknp(CADImp) Hnsch Bteil v Orb, Tprlr fr Sn (bz 2Reg)    | 03.09.00↔ | Sonstige Exploration und Dekompression am Spinalkanal, n.n.bez. |
| 02.05.30↔ | Entz Schädelknp(CAD) an Hrnsch/Bteil mit RgGsschäd, ab 3 Rg     | 03.09.10↔ | Zugang zur Halswirbelsäule, n.n.bez.                            |
| 02.05.99↔ | Einsetzen einer Schädelknochenplatte, sonstige                  | 03.09.11↔ | Zugang zur Halswirbelsäule, ventral, 1 Segment                  |
| 02.06.00↔ | Sonstige Osteoplastik am Schädel, n.n.bez.                      | 03.09.12↔ | Zugang zur Halswirbelsäule, ventral, 2 Segmente                 |
| 02.06.10↔ | Frontoorbitale Kranioplastik zur Verlagerung                    | 03.09.13↔ | Zugang zur Halswirbelsäule, ventral, 3 und mehr Segmente        |
| 02.06.20↔ | Rk d Hrnsch oh Bteil d Gsschäd, m einf Implnt (Knmnt)           | 03.09.14↔ | Zugang zur Hws (d Laminot o Hemilekt), dors, 1 Segment          |
| 02.06.30↔ | Reko v Hirn u Gesschäd, m einf Implant (Knmnt) o Tx             | 03.09.15↔ | Zugang zur Hws (d Laminot o Hemilekt), dors, 2 Segmente         |
| 02.06.99↔ | Sonstige Osteoplastik am Schädel (Kranioplastik), sonstige      | 03.09.16↔ | Zugang zur Hws (d Laminot o Hemilekt), dors, 3 u mehr Seg       |
| 02.07↔    | Entfernen einer Schädelknochenplatte                            | 03.09.17↔ | Zugang zum kraniozervikalem Uebergang                           |
| 02.11↔    | Einfache Naht an der Dura mater des Gehirns                     | 03.09.19↔ | Zugang zur Halswirbelsäule, sonstige                            |
| 02.12.00↔ | Sonstige Rekonstruktion an den Hirnhäuten, n.n.bez.             | 03.09.20↔ | Zugang zur Brustwirbelsäule, n.n.bez.                           |
| 02.12.10↔ | Sonstige Rekonstruktion an den Hirnhäuten ohne Kranioplastik    | 03.09.21↔ | Zugang zur Brustwirbelsäule, ventral, 1 Segment                 |
| 02.12.20↔ | Sonstige Rekonstruktion an den Hirnhäuten mit Kranioplastik     | 03.09.22↔ | Zugang zur Brustwirbelsäule, ventral, 2 Segmente                |
| 02.12.21↔ | Sonstige Duraplastik mit Kranioplastik an der Konvexität        | 03.09.23↔ | Zugang zur Brustwirbelsäule, ventral, 3 und mehr Segmente       |
| 02.12.22↔ | So Durapl m Kranioplastik a kraniozervikalen Übergang           | 03.09.24↔ | Zugang zur Bws (d Laminot o Hemilekt), dors, 1 Segment          |
| 02.12.99↔ | Sonstige Rekonstruktion an den Hirnhäuten, sonstige             | 03.09.25↔ | Zugang zur Bws (d Laminot o Hemilekt), dors, 2 Segmente         |
| 02.13↔    | Ligatur eines Gefässes der Hirnhäute                            | 03.09.26↔ | Zugang zur Bws (d Laminot o Hemilekt), dors, 3 u mehr Seg       |
| 02.14↔    | Exzision am Plexus chorioideus                                  | 03.09.29↔ | Zugang zur Brustwirbelsäule, sonstige                           |
| 02.2↔     | Ventrikulostomie  | 03.09.30↔ | Zugang zur Lendenwirbelsäule, n.n.bez.                          |
| 02.31↔    | Ventrikelschunt zu Strukturen in Kopf und Hals                  | 03.09.31↔ | Zugang zur Lendenwirbelsäule, ventral, 1 Segment                |
| 02.32↔    | Ventrikelschunt zum Kreislaufsystem                             | 03.09.32↔ | Zugang zur Lendenwirbelsäule, ventral, 2 Segmente               |
| 02.33↔    | Ventrikelschunt zur Thoraxhöhle                                 | 03.09.33↔ | Zugang zur Lendenwirbelsäule, ventral, 3 und mehr Segmente      |
|           |   | 03.09.34↔ | Zug z Lendwrbs (d Laminot o Flavektomie), dors, 1 Segm          |
|           |   | 03.09.35↔ | Zug z Lendwrbs (d Laminot o Flavektomie), dors, 2 Seg           |
|           |   | 03.09.36↔ | Zug z Lndwrbs (d Lmnt o Flvktmie), dors, 3 u mhr Sg             |
|           |   | 03.09.37↔ | Zug z Lendwrbs, Zug zu Os sacrum u zu Os coccygis               |





|           |   |           |  |
|-----------|---|-----------|--|
| 03.09.39↔ | Zugang zur Lendenwirbelsäule, sonstige                          | 03.99.21↔ | Op spn Lqsys, Rvsbkt RsrV,Kth/e Mdkmntnmpinrth/epd InfS        |
| 03.09.40↔ | Inzis d Spinalkanals, Rm und Rmhät, n.n.bez.                    | 03.99.22↔ | Op a spin Liqsys, Entf e subkut Reserv a spin Liqsys           |
| 03.09.41↔ | Inzision des Spinalkanals zur Drainage epiduraler Flüssigkeit   | 03.99.29↔ | Sonstige Operationen am spinalen Liquorsystem                  |
| 03.09.43↔ | Inzis von Rm und Rückenmh zur Drain von subd Flüssigkeit        | 03.99.30↔ | Rv (h Erstz) d Elktnd(n) e epd Neurstm, Stbl, Enzlsys          |
| 03.09.44↔ | Inzis von Rm und Rückenmh zur Drain e intramed Hämät            | 03.99.31↔ | Rv (h Erstz) d Elktnd(n) e epd Neurstm, Stbl, Mhrlsys          |
| 03.09.45↔ | Inzs v Rm u Rückenmh z Drain e intmdllärr Abszsss               | 03.99.32↔ | Rv (h Erstz) d Elktnd(n) e epd Neurstm, Plttln, Enzlsys        |
| 03.09.49↔ | Inzis d Spinalkanals, Rm und Rmhät, sonstige                    | 03.99.33↔ | Rv (h Erstz) d Elktnd(n) e epd Neurstm, Plttln, Mhrlsys        |
| 03.09.90↔ | Sonstige Exploration des Spinalkanals                           | 03.99.40↔ | Rev (oh Ersetz) e Kath zur intrath und epidularen Infus        |
| 03.09.91↔ | Sonstige Dekompression des Spinalkanals                         | 03.99.41↔ | Entf e Katheters zur intrathekalen und epid Infusion           |
| 03.09.99↔ | Sonstige Exploration und Dekompression am Spinalkanal, sonstige | 03.99.99↔ | So Op an Rm und Strukturen d Spinalkanals, So                  |
| 03.1↔     | Durchtrennung einer intraspinalen Nervenwurzel                  | 04.01.00↔ | Exzision eines Akustikusneurinoms, n.n.bez.                    |
| 03.21↔    | Perkutane Chordotomie   | 04.01.10↔ | Exzision eines Akustikusneurinoms durch Kraniotomie            |
| 03.29↔    | Sonstige Chordotomie  | 04.01.11↔ | Exzision eines Akustikusneurinoms, Translabrynthärer Zugang    |
| 03.32.00↔ | Biopsie an Rückenmark oder Rückenmarkshäuten, n.n.bez.          | 04.01.99↔ | Exzision eines Akustikusneurinoms, sonstige                    |
| 03.32.10↔ | Geschl [Perkut] [Nad] Biops an Rm o Rückenmarkshäuten           | 04.02↔    | Durchtrennung des N. trigeminus                                |
| 03.32.20↔ | Offene Biopsie an Rückenmark oder Rückenmarkshäuten             | 04.05.00↔ | Exzision (und Destruktion) des Ganglion Gasseri, n.n.bez.      |
| 03.32.99↔ | Biopsie an Rückenmark oder Rückenmarkshäuten, sonstige          | 04.05.10↔ | Exzision des Ganglion Gasseri                                  |
| 03.39↔    | So diagn Massnahm an RM und Strukt des Spinalkan                | 04.05.20↔ | Destruktion des Ganglion Gasseri                               |
| 03.4x.00↔ | Exz o Destr e Lös an Rm o Rückenmarkshäuten, n.n.bez.           | 04.05.99↔ | Exzision (und Destruktion) des Ganglion Gasseri, sonstige      |
| 03.4x.10↔ | Exz o Destr von Tumorgew an Rückenmark (intramedullär)          | 04.06.00↔ | Sonstige Exz von kran oder peripheren Ggl, n.n.bez.            |
| 03.4x.11↔ | Exz o Destr von Tumorgew an Rmhät und Knoch                     | 04.06.10↔ | Exzision von intrakraniellen Ganglien                          |
| 03.4x.12↔ | Exz o Destr v Tumorgew an intraspinalen Nervwurz u Ggl          | 04.06.20↔ | Exzision von sonstigen peripheren Ganglien                     |
| 03.4x.19↔ | Exz o Destr von Tumorgew an Rm o Rmhät, sonstige                | 04.06.99↔ | Sonstige Exz von kran oder peripheren Ggl, sonstige            |
| 03.4x.20↔ | Exz o Destr e sonstigen Lös an Rm (intramedullär)               | 04.07.00↔ | Sonstige Exz o Avuls von kran o peripheren Nn, n.n.bez.        |
| 03.4x.21↔ | Exz oder Destr e sonstigen Läsion an Rückenmarkshäuten          | 04.07.10↔ | Exzision eines Nerven zur Transplantation                      |
| 03.4x.22↔ | Exz o Destr e sonst Lös an intraspinalen Nervwurz u Ggl         | 04.07.11↔ | Entfernung eines Nerventransplantates                          |
| 03.4x.29↔ | Exz o Destr e sonstigen Lös an Rm o Rmhät, sonstige             | 04.07.20↔ | Sonstige Exzision oder Avulsion von intrakraniellen Nerven     |
| 03.4x.99↔ | Exz o Destr e Lös an Rm o Rückenmarkshäuten, sonstige           | 04.07.30↔ | Sonstige Exzision oder Avulsion von extrakraniellen Hirnnerven |
| 03.51↔    | Plastische Rekonstruktion an einer spinalen Meningozele         | 04.07.40↔ | Sonstige Exzision oder Avulsion des Plexus brachialis          |
| 03.52↔    | Plastische Rekonstruktion an einer spinalen Myelomeningozele    | 04.07.41↔ | Sonstige Exzision oder Avulsion von Nerven der Schulter        |
| 03.53.00↔ | Reposition einer Wirbelfraktur, n.n.bez.                        | 04.07.42↔ | Sonstige Exz oder Avuls von Nerven d Armes und d Hand          |
| 03.53.11↔ | Geschl Reposition e Wirbelfraktur mit externer Fix              | 04.07.43↔ | So Exz o Avuls von Nn d Rumpfes und d unteren Extrem           |
| 03.53.20↔ | Offene Reposition einer Wirbelfraktur                           | 04.07.99↔ | Sonstige Exz o Avuls von kran o peripheren Nn, sonstige        |
| 03.53.99↔ | Reposition einer Wirbelfraktur, sonstige                        | 04.08.00↔ | Optikusscheidenfensterung, n.n.bez.                            |
| 03.59.00↔ | So Plast Reko und Op an Strukt d Spinalkan, n.n.bez.            | 04.08.10↔ | Sonstige Operationen am N. opticus                             |
| 03.59.10↔ | S Plast Rk u Op an Strkt d Spnlkn, Vrschl e Diastmtmylie        | 04.08.99↔ | Optikusscheidenfensterung, sonstige                            |
| 03.59.11↔ | S Plast Rk u Op an Strkt d Spnlkn, Drchtr e Flm trmnl           | 04.2x.00↔ | Destr von kran und peripheren Nerven und Ggl, n.n.bez.         |
| 03.59.12↔ | S Plast Rk u Op an Strkt d Spnlkn, Vrschl e spn Fstl            | 04.2x.10↔ | Destruktion von intrakraniellen Hirnnerven und Ganglien        |
| 03.59.13↔ | S Plast Rk u Op an Strkt d Spnlkn, Spnl Drpl                    | 04.2x.20↔ | Destruktion von extrakraniellen Hirnnerven                     |
| 03.59.99↔ | So Plast Reko und Op an Strukturen d Spinalkanals, So           | 04.2x.30↔ | Destruktion des Plexus brachialis                              |
| 03.6↔     | Lösung von Adhäsionen an Rückenmark und Nervenwurzeln           | 04.2x.31↔ | Destruktion von Nerven der Schulter                            |
| 03.71↔    | Subarachnoido-peritonealer Shunt am Spinalkanal                 | 04.2x.32↔ | Destruktion von Nerven des Armes und der Hand                  |
| 03.72↔    | Subarachnoido-ureteraler Shunt am Spinalkanal                   | 04.2x.33↔ | Destruktion von Nerven des Rumpfes und Plexus lumbosacralis    |
| 03.79↔    | Sonstiger Shunt am Spinalkanal                                  | 04.2x.34↔ | Destruktion von Nerven des Beines und des Fußes                |
| 03.93.00↔ | Implnt o Erstz d Elktnd(n) e spn Neurstm, n.n.bz.               | 04.2x.39↔ | Destruktion von sonstigen peripheren Nerven oder Ganglien      |
| 03.93.10↔ | Implnt o Erstz d Elktnd(n) e tmp epd Neurstm, Enzlsys, Tstsm    | 04.2x.99↔ | Destr von kran und peripheren Nerven und Ggl, sonstige         |
| 03.93.11↔ | Implnt o Erstz d Elktnd(n) e tmp epd Neurstm, Mhrlsys, Tstsm    | 04.3x.00↔ | Naht an kranialen oder peripheren Nerven, n.n.bez.             |
| 03.93.20↔ | Implnt/ErstzElktndprmn epd Neurstm, Enzlsys, Dauerst, Prk       | 04.3x.10↔ | Epineurale Naht von extrakraniellen Hirnnerven, primär         |
| 03.93.21↔ | Implnt o Erstz d Elktnd(n) prmn epd Neurstm,Mhrlsys,Dauerst,Prk | 04.3x.11↔ | Epineurale Naht des Plexus brachialis, primär                  |
| 03.93.22↔ | Implnt/ErstzElktnd(n)prmn epd Neurstm/Enzlsys/Dauerst, offn chr | 04.3x.12↔ | Epineurale Naht von Nerven der Schulter, primär                |
| 03.93.23↔ | Implnt/ErstzElktnd(n)prmn epd Neurstm/Mhrlsys/Dauerst, offn chr | 04.3x.13↔ | Epineurale Naht von Nerven am Arm, primär                      |
| 03.93.30↔ | Implant o Ersetz e subd Elektrod zur Vorderwstim                | 04.3x.14↔ | Epineurale Naht von Nerven der Hand, primär                    |
| 03.93.99↔ | Implant o Ersetz d Elektrod(n) e spinalen Neurostim, So         | 04.3x.15↔ | Epineurale Naht von Nerven des Rumpfes, primär                 |
| 03.94.00↔ | Entf d Elektrod(n) e spinalen Neurostim, n.n.bez.               | 04.3x.16↔ | Epn Nht v Nn d Beins (nkl. Plxs lmbsc, Leist, Bcknb), pr       |
| 03.94.10↔ | Entf d Elktnd(n) e epd Neurstm, Stbl, Enzlsys                   | 04.3x.17↔ | Epineurale Naht von Nerven des Fußes, primär                   |
| 03.94.11↔ | Entf d Elektrod(n) e epid Neurostim, Stabel, Mehrelsys          | 04.3x.19↔ | Epin Nht von sonstigen kran oder peripheren Nn, primär         |
| 03.94.20↔ | Entf d Elktnd(n) e epd Neurstm, Plttln, Enzlsys                 | 04.3x.20↔ | Epineurale Naht von extrakraniellen Hirnnerven, sekundär       |
| 03.94.21↔ | Entf d Elktnd(n) e epd Neurstm, Plttln, Mhrlsys                 | 04.3x.21↔ | Epineurale Naht des Plexus brachialis, sekundär                |
| 03.94.30↔ | Entf d Elektrod(n) e subd Neurostim zur Vorderwstim             | 04.3x.22↔ | Epineurale Naht von Nerven der Schulter, sekundär              |
| 03.94.99↔ | Entf d Elektrod(n) e spinalen Neurostim, sonstige               | 04.3x.23↔ | Epineurale Naht von Nerven am Arm, sekundär                    |
| 03.97↔    | Revision eines Shunts an den Rückenmarkshäuten                  | 04.3x.24↔ | Epineurale Naht von Nerven an der Hand, sekundär               |
| 03.98↔    | Entfernen eines Shunts von den Rückenmarkshäuten                | 04.3x.25↔ | Epineurale Naht von Nerven des Rumpfes, sekundär               |
| 03.99.00↔ | So Op an Rm und Strukturen d Spinalkanals, n.n.bez.             | 04.3x.26↔ | Epn Nht v Nn d Beins (nkl. Plxs lmbsc, Leist, Bcknb), sk       |
| 03.99.10↔ | Op an intraspinalen Blutgef (z.B. Ligat, Destr, Res)            | 04.3x.27↔ | Epineurale Naht von Nerven des Fußes, sekundär                 |
| 03.99.19↔ | Sonstige Operationen an intraspinalen Blutgefässen              | 04.3x.29↔ | Epin Nht von sonstigen kran und peripheren Nn, sekundär        |
| 03.99.20↔ | Op a spin Liqsys, Anl e subkut Reserv a spin Liqsys             | 04.3x.30↔ | Interfaszikuläre Naht von extrakraniellen Hirnnerven, primär   |
|           |   | 04.3x.31↔ | Interfaszikuläre Naht des Plexus brachialis, primär            |
|           |   | 04.3x.32↔ | Interfaszikuläre Naht von Nerven der Schulter, primär          |
|           |   | 04.3x.33↔ | Interfaszikuläre Naht von Nerven am Arm, primär                |
|           |   | 04.3x.34↔ | Interfaszikuläre Naht von Nerven an der Hand, primär           |

|           |  |           |  |
|-----------|--|-----------|--|
| 04.3x.35↔ | Interfaszikuläre Naht von Nerven des Rumpfes, primär           | 04.79.11↔ | Transplantation und Transp d Plexus brachia m epin Nht           |
| 04.3x.36↔ | Intrfsz Nht v Nn d Beins (nkl. Plxs Imbsc, Leist, Bcknb), pr   | 04.79.12↔ | Transplantation und Transp von Nn d Schult m epin Nht            |
| 04.3x.37↔ | Interfaszikuläre Naht von Nerven des Fußes, primär             | 04.79.13↔ | Tx und Transp e Nn d Armes und d Hand m epin Nht                 |
| 04.3x.39↔ | Intrfsz Nht von sonstigen kran und periph Nn, primär           | 04.79.14↔ | Tx u Transp von Nn d Rumpfes u d unt Extrem m epin Nht           |
| 04.3x.40↔ | Interfaszikuläre Naht von extrakraniellen Hirnnerven, sekundär | 04.79.19↔ | Transplantation und Transp e sonst Nervens m epin Nht            |
| 04.3x.41↔ | Interfaszikuläre Naht des Plexus brachialis, sekundär          | 04.79.20↔ | Transplantation und Transposition e Nn m interfsz Nht            |
| 04.3x.42↔ | Interfaszikuläre Naht von Nerven der Schulter, sekundär        | 04.79.21↔ | Tx und Transp e extr Hirner m interfsz Nht                       |
| 04.3x.43↔ | Interfaszikuläre Naht von Nerven am Arm, sekundär              | 04.79.22↔ | Tx und Transp d Plexus brachia m interfsz Nht                    |
| 04.3x.44↔ | Interfaszikuläre Naht von Nerven an der Hand, sekundär         | 04.79.23↔ | Tx und Transp von Nn d Schult m interfsz Nht                     |
| 04.3x.45↔ | Interfaszikuläre Naht von Nerven des Rumpfes, sekundär         | 04.79.24↔ | Tx und Transp e Nn d Armes und d Hand m interfsz Nht             |
| 04.3x.46↔ | Intrfsz Nht v Nn d Beins (nkl. Plxs Imbsc, Leist, Bcknb), sk   | 04.79.25↔ | Tx u Trnsp v Nn d Rmpfs u d unt Extrm m intrfsz Nht              |
| 04.3x.47↔ | Interfaszikuläre Naht von Nerven des Fußes, sekundär           | 04.79.29↔ | Transplantation und Transp e sonst Nn m interfsz Nht             |
| 04.3x.49↔ | Intrfsz Nht von sonstigen kran und periph Nn, sekundär         | 04.79.99↔ | Sonstige Neuroplastik, sonstige                                  |
| 04.3x.99↔ | Naht an kranialen oder peripheren Nerven, sonstige             | 04.92.00↔ | Implnt o Erstz d Elktrd(n) e prph Neurstm, n.n.bez.              |
| 04.41↔    | Dekompression an der Wurzel des N. trigeminus                  | 04.92.10↔ | Implnt o Erstz d Elktrd(n) e tmp prph Neurstm, Enzlsys, Tstsm    |
| 04.42.00↔ | Sonstige Dekompression an kranialen Nerven, n.n.bez.           | 04.92.11↔ | Implnt o Erstz d Elktrd(n) e tmp prph Neurstm, Mhrlsys, Tstsm    |
| 04.42.10↔ | Sonstige Dekompression an kranialen Nerven, intrakraniell      | 04.92.20↔ | Implnt o Erstz d Elktrd(n) prmn prph Neurstm, Stbl, Enzlsys, Prk |
| 04.42.20↔ | Sonstige Dekompression an kranialen Nerven, extrakraniell      | 04.92.21↔ | Implnt o Erstz Elktrd(n) prmn prph Neurstm, Stbl, Mhrlsys, Prk   |
| 04.42.99↔ | Sonstige Dekompression an kranialen Nerven, sonstige           | 04.92.30↔ | Implnt/Erstz Elktrd prmn prph Neurstm/Plttnl/Enzlsys, offnchr    |
| 04.49.00↔ | So Dekomp o Lös v Adhäs an periph N o Gangl, n.n.bez.          | 04.92.31↔ | Implnt/ErstzElktrd(n)prmn prph Neurstm/Plttnl/Mhrlsys, offn chr  |
| 04.49.10↔ | Sonstige Dekomp oder Lösung von Adhäs a Plexus brachia         | 04.92.40↔ | Implantation oder Ersetzen einer Vagusnervstimulationselektrode  |
| 04.49.11↔ | Sonstige Dekomp oder Lös von Adhäs an Nn d Schulter            | 04.92.99↔ | Implant o Ersetz d Elektrod(n) e periph Neurostim, So            |
| 04.49.12↔ | Sonstige Dekomp oder Lös von Adhäs an Nerven d Armes           | 05.21↔    | Exzision des Ganglion sphenopalatinum                            |
| 04.49.13↔ | Sonstige Dekomp oder Lösung von Adhäs an Nerven d Hand         | 05.22↔    | Zervikale Sympathektomie   |
| 04.49.14↔ | S Dkmp r o Lös v Adhäs a Plxs Imbsc, Leist u Bcknb             | 05.23↔    | Lumbale Sympathektomie   |
| 04.49.15↔ | Sonstige Dekomp oder Lös von Adhäs an Nerven d Beines          | 05.24↔    | Präsakrale Sympathektomie  |
| 04.49.16↔ | Sonstige Dekomp oder Lös von Adhäs an Nerven d Fußes           | 05.25↔    | Periarterielle Sympathektomie                                    |
| 04.49.99↔ | S Dkmp r o Lös v Adhäs an snst prph Nn o Gnglionj, sonst       | 05.29↔    | Sonstige Sympathektomie und Exzision eines Ganglions             |
| 04.5x.00↔ | Transplantation von kranialem oder peripherem Nerv, n.n.bez.   | 05.81↔    | Plastische Rekonstruktion an sympathischem Nerv oder Ganglion    |
| 04.5x.10↔ | Transplantation von extrakraniellen Hirnnerven                 | 05.89↔    | Sonstige Operation an sympathischem Nerv oder Ganglion           |
| 04.5x.11↔ | Transplantation von Plexus brachialis und Nerven der Schulter  | 06.12↔    | Offene Biopsie an der Schilddrüse                                |
| 04.5x.12↔ | Transplantation von Nerven des Armes und der Hand              | 06.13.00↔ | Biopsie an der Nebenschilddrüse, n.n.bez.                        |
| 04.5x.13↔ | Transplantation von Nn d Rumpfes und d unteren Extrem          | 06.13.10↔ | Gschl [Prkt] [Nd] Biops an d Nsd oh Steuer dch bldgb Vrf         |
| 04.5x.19↔ | Transplantation von sonstigem kranialem oder peripherem Nerv   | 06.13.11↔ | Gschl [Prkt] [Nd] Biops an d Nsd m Steuer dch bldgb Vrfhr        |
| 04.5x.99↔ | Transplantation von kranialem oder peripherem Nerv, sonstige   | 06.13.12↔ | Offene Biopsie an der Nebenschilddrüse                           |
| 04.6x.00↔ | Transposition von kranialen und peripheren Nerven, n.n.bez.    | 06.13.99↔ | Biopsie an der Nebenschilddrüse, sonstige                        |
| 04.6x.10↔ | Transposition e extr Hirnnerven mit epin primärer Naht         | 06.2x.00↔ | Unilaterale Hemithyreoidektomie, n.n.bez.                        |
| 04.6x.11↔ | Transposition e extr Hirner mit epin sekundärer Naht           | 06.2x.11↔ | Unilaterale Hemithyreoidektomie, ohne Parathyreoidektomie        |
| 04.6x.12↔ | Transp e extr Hirner m interfsz prim und sek Nht               | 06.2x.12↔ | Unilaterale Hemithyreoidektomie, mit Parathyreoidektomie         |
| 04.6x.20↔ | Transposition d Plexus brachia mit epin primärer Naht          | 06.2x.99↔ | Sonstige unilaterale Hemithyreoidektomie                         |
| 04.6x.21↔ | Transposition d Plexus brachia mit epin sekundärer Naht        | 06.31↔    | Exzision einer Läsion an der Schilddrüse                         |
| 04.6x.22↔ | Transposition d Plexus brachia m interfsz primärer Nht         | 06.39.00↔ | Sonstige partielle Thyreoidektomie, n.n.bez.                     |
| 04.6x.23↔ | Transposition d Plexus brachia m interfsz sek Nht              | 06.39.10↔ | Exzision eines Schilddrüsen Knotens                              |
| 04.6x.30↔ | Transposition e Nn d Schult m epin prim und sek Nht            | 06.39.11↔ | Subtotale Sd Res einseitig m Exz e Knotens d Gegenseite          |
| 04.6x.31↔ | Transposition e Nn d Schult m interfsz prim und sek Nht        | 06.39.12↔ | Sbtt Rs d Sd einseitig m Hmthyreoidktmie d Ggnseit               |
| 04.6x.40↔ | Transposition e Nerven d Armes mit epin primärer Naht          | 06.39.13↔ | Reexploration der Schilddrüse mit partieller Resektion           |
| 04.6x.41↔ | Transposition e Nerven d Armes mit epin sekundärer Naht        | 06.39.14↔ | Partielle Schilddrüsenresektion: Resektion des Isthmus           |
| 04.6x.42↔ | Transposition e Nerven d Armes m interfsz primärer Naht        | 06.39.15↔ | Subtotale Resektion der Schilddrüse                              |
| 04.6x.43↔ | Transposition e Nn d Armes m interfsz sekundärer Nht           | 06.39.99↔ | Sonstige partielle Thyreoidektomie, sonstige                     |
| 04.6x.50↔ | Trnsp e Nn d Rmpfs u d unt Extrm m epn prm u sk Nht            | 06.4x.00↔ | Vollständige (totale) Thyreoidektomie, n.n.bez.                  |
| 04.6x.51↔ | Trnsp e Nn d Rmpfs u d unt Extrm m intrfsz prm u sk Nht        | 06.4x.10↔ | Vollständige (totale) Thyreoidektomie ohne Parathyreoidektomie   |
| 04.6x.60↔ | Transposition e Nn d Hand m interfsz prim und sek Nht          | 06.4x.11↔ | Vollständige (totale) Thyreoidektomie mit Parathyreoidektomie    |
| 04.6x.70↔ | Transposition mit Neurolyse und Dekomp e extr Hirner           | 06.4x.99↔ | Vollständige (totale) Thyreoidektomie, sonstige                  |
| 04.6x.71↔ | Trnsp m Neurlys u Dkmp r d Plxs brchia o e Nn d Schlt          | 06.50.00↔ | Substernale Thyreoidektomie, n.n.bez.                            |
| 04.6x.72↔ | Transposition m Neurolyse und Dekomp e Nerven d Armes          | 06.50.10↔ | Substernale Thyreoidektomie durch Sternotomie                    |
| 04.6x.73↔ | Transposition mit Neurolyse und Dekomp e Nerven d Hand         | 06.50.99↔ | Sonstige substernale Thyreoidektomie                             |
| 04.6x.74↔ | Trnsp m Neurlys u Dkmp r e Nn d Rmpfs u d unt Extrm            | 06.51.00↔ | Partielle substernale Thyreoidektomie, n.n.bez.                  |
| 04.6x.75↔ | Transposition von sonstigen kranialen und peripheren Nerven    | 06.51.10↔ | Partielle substernale Thyreoidektomie durch Sternotomie          |
| 04.6x.99↔ | Transposition von kranialen und peripheren Nerven, sonstige    | 06.51.99↔ | Partielle substernale Thyreoidektomie, sonstige                  |
| 04.71↔    | Hypoglosso-faziale Anastomose                                  | 06.52.00↔ | Vollständige substernale Thyreoidektomie, n.n.bez.               |
| 04.72↔    | Akzessorio-faziale Anastomose                                  | 06.52.10↔ | Vollständige substernale Thyreoidektomie durch Sternotomie       |
| 04.73↔    | Akzessorio-hypoglossale Anastomose                             | 06.52.99↔ | Vollständige substernale Thyreoidektomie, sonstige               |
| 04.74.00↔ | Sonstige Anast e kran oder peripheren Nervs, n.n.bez.          | 06.6x.00↔ | Exzision einer Thyreoidea lingualis, n.n.bez.                    |
| 04.74.10↔ | Fazio-faziale Nerven-Anastomose                                | 06.6x.10↔ | Exzision einer Thyreoidea lingualis, transoral                   |
| 04.74.11↔ | Interkosto-faszikuläre Nerven-Anastomose                       | 06.6x.11↔ | Exz e Thyrid ling Transzerv, oh Res d med Zungenbeines           |
| 04.74.99↔ | Sonstige Anast e kran oder peripheren Nervs, sonstige          | 06.6x.12↔ | Exz e Thyrid ling Transzerv, m Res d med Zungenbeines            |
| 04.75↔    | Rev e früh plast Reko an e kran oder periph Nerv               | 06.6x.99↔ | Exzision einer Thyreoidea lingualis, sonstige                    |
| 04.76↔    | Plast Reko alte traumat Verletz an kran u periphNn             | 06.7x.00↔ | Exzision des Ductus thyreoglossus, n.n.bez.                      |
| 04.79.00↔ | Sonstige Neuroplastik, n.n.bez.                                |           |  |
| 04.79.10↔ | Transplantation und Transp e extr Hirner m epin Nht            |           |  |



|           |  |           |  |
|-----------|--|-----------|--|
| 06.7x.10↔ | Exz d Dct thyreogl: Exz e mdian Hlsz, oh Rs d md Zngnb         | 07.43↔    | Ligatur von Gefässen der Nebennieren                             |
| 06.7x.11↔ | Exz d Dct thyreogl: Exz e mdian Hlsz, m Rs d md Zngnb          | 07.44↔    | Rekonstruktion an einer Nebenniere                               |
| 06.7x.12↔ | Exz d Dct thyreogl: Exz e mdian Hlsf, oh Rs d md Zngnb         | 07.45↔    | Reimplantation von Gewebe der Nebennieren                        |
| 06.7x.13↔ | Exz d Dct thyreogl: Exz e mdian Hlsf, m Rs d md Zngnb          | 07.49↔    | Sonstige OP an einer NN, deren Nerven oder Gef                   |
| 06.7x.14↔ | Sek Eingr z Exz d Duct thyreogl: m Res d med Zungenb           | 07.51↔    | Exploration im Gebiet des Corpus pineale                         |
| 06.7x.15↔ | Sek Eingr z Exz d Duct thyreogl: oh Res d med Zungenb          | 07.52↔    | Inzision am Corpus pineale                                       |
| 06.7x.99↔ | Exzision des Ductus thyreoglossus, sonstige                    | 07.53↔    | Partielle Exzision des Corpus pineale                            |
| 06.81.00↔ | Vollständige Parathyreoidektomie, n.n.bez.                     | 07.54↔    | Totale Exzision des Corpus pineale                               |
| 06.81.10↔ | Vollständige Parathyreoidektomie, ohne Replantation            | 07.59↔    | Sonstige Operationen am Corpus pineale                           |
| 06.81.13↔ | Vollständige Parathyrekt d Sternotomie, oh Replantation        | 07.61↔    | Partielle Exzision der Hypophyse, transfrontaler Zugang          |
| 06.81.99↔ | Vollständige Parathyreoidektomie, sonstige                     | 07.62↔    | Partielle Exzision an der Hypophyse, transsphenoidaler Zugang    |
| 06.89.10↔ | Partielle Parathyreoidektomie, n.n.bez.                        | 07.63↔    | Part Exz an der Hypoph, nicht näher bez Zugang                   |
| 06.89.11↔ | Reexploration mit partieller Parathyreoidektomie               | 07.64↔    | Totale Exzision der Hypophyse, transfrontaler Zugang             |
| 06.89.13↔ | Sonstige Operationen an der Nebenschilddrüse durch Sternotomie | 07.65↔    | Totale Exzision der Hypophyse, transsphenoidaler Zugang          |
| 06.89.99↔ | Partielle Parathyreoidektomie, sonstige                        | 07.68↔    | Totale Exzision der Hypophyse, anderer näher bezeichneter Zugang |
| 06.91↔    | Durchtrennung des Isthmus thyreoideae                          | 07.69↔    | Totale Exzision der Hypophyse, nicht näher bezeichneter Zugang   |
| 06.92↔    | Ligatur von Gefässen der Schilddrüse                           | 07.71↔    | Exploration der Fossa hypophysialis                              |
| 06.93↔    | Naht an der Schilddrüse  | 07.72↔    | Inzision an der Hypophyse  |
| 06.94↔    | Reimplantation von Schilddrüsengewebe                          | 07.79↔    | Sonstige Operation an der Hypophyse                              |
| 06.95.00↔ | Reimplantation von Nebenschilddrüsengewebe, n.n.bez.           | 07.80↔    | Thymektomie, n.n.bez.  |
| 06.95.10↔ | Vollständige Parathyreoidektomie, mit Replantation, n.n.bez.   | 07.81↔    | Sonstige partielle Exzision am Thymus                            |
| 06.95.11↔ | Vollständige Parathyreoidektomie, mit Replantation orthotop    | 07.82↔    | Sonstige totale Exzision des Thymus                              |
| 06.95.12↔ | Vollständige Parathyreoidektomie, mit Replantation heterotop   | 07.83↔    | Thorakoskopische partielle Exzision am Thymus                    |
| 06.95.20↔ | Vollständige Parathyrekt d Sternotomie, m Repl, n.n.bez.       | 07.84↔    | Thorakoskopische totale Exzision des Thymus                      |
| 06.95.21↔ | Vollständige Parathyrekt d Sternotomie, m Repl orthotop        | 07.91↔    | Exploration im Gebiet des Thymus                                 |
| 06.95.22↔ | Vollständige Parathyrekt d Sternotomie, m Repl heterotop       | 07.92↔    | Sonstige Inzision am Thymus                                      |
| 06.95.99↔ | Reimplantation von Nebenschilddrüsengewebe, sonstige           | 07.93↔    | Plastische Rekonstruktion am Thymus                              |
| 06.98.00↔ | Sonstige Operationen an der Schilddrüse, n.n.bez.              | 07.94↔    | Transplantation von Thymusgewebe                                 |
| 06.98.10↔ | Plastische Rekonstruktion der Schilddrüse                      | 07.95↔    | Thorakoskopische Inzision am Thymus                              |
| 06.98.99↔ | Sonstige Operationen an der Schilddrüse, sonstige              | 07.98↔    | So u nnbez thorakoskopische Operationen Thymus                   |
| 06.99.00↔ | Sonstige Operationen an der Nebenschilddrüse, n.n.bez.         | 07.99↔    | Sonstige und nicht näher bezeichnete Operationen am Thymus       |
| 06.99.10↔ | Plastische Rekonstruktion der Nebenschilddrüse                 | 08.23.00↔ | Exz e gröss Läsion a Augenlid, nicht durchgeh, n.n.bez.          |
| 06.99.99↔ | Sonstige Operationen an der Nebenschilddrüse, sonstige         | 08.23.10↔ | Exz e gröss Läs a Lid, N drchgh, N hst kntr (mkrgr Chr)          |
| 07.00↔    | Exploration im Gebiet der Nebenniere, n.n.bez.                 | 08.23.11↔ | Exz e gröss Läs a Lid, N drchgh, hst kntr (mkrgr Chr)            |
| 07.01↔    | Einseitige Exploration im Gebiet der Nebenniere                | 08.23.99↔ | Exz e gröss Läsion a Augenlid, nicht durchgeh, sonstige          |
| 07.02↔    | Beidseitige Exploration im Gebiet der Nebenniere               | 08.24.00↔ | Exz e gröss Läsion a Augenlid, perforierend, n.n.bez.            |
| 07.11↔    | Geschlossene [perkutane] [Nadel-] Biopsie an der Nebenniere    | 08.24.10↔ | Exz e gröss Läs a Lid, prf, N hst kntr (mkrgr Chr)               |
| 07.12↔    | Offene Biopsie an der Nebenniere                               | 08.24.11↔ | Exz e gröss Läs a Lid, perf, hist kontr (mikrogr Chir)           |
| 07.13.00↔ | Biopsie an der Hypophyse, transfrontaler Zugang, n.n.bez.      | 08.24.99↔ | Exz e gröss Läsion a Augenlid, perforierend, sonstige            |
| 07.13.10↔ | Gschl [Prkt] [Nd] Biops an d Hypph d trnsfrntln Zg             | 08.31↔    | Beheb einer BlephaPtos d M. front-Verf mit Naht                  |
| 07.13.11↔ | Offene Biopsie an der Hypophyse durch transfrontalen Zugang    | 08.32↔    | Beheb e BlephaPtos d M. front-Verf mit FaszSchling               |
| 07.13.12↔ | Stereot Biops an d Hypoph d transfrontalen Zugang              | 08.33↔    | BehebBlephaPtos duRes/Verlage M.lev palp/o Aponeur               |
| 07.13.99↔ | Biopsie an der Hypophyse, transfrontaler Zugang, sonstige      | 08.34↔    | Beheb einer BlephaPtos d and Verf am M. levat palp               |
| 07.14.00↔ | Biopsie an der Hypophyse, transsphenoidaler Zugang, n.n.bez.   | 08.35↔    | Behebung einer Blepharoptose durch Tarsoplastik                  |
| 07.14.10↔ | Gschl [Prkt] [Nd] Biops an d Hypph d trnssphn Zg               | 08.36↔    | Behebung einer Blepharoptose durch andere Verfahren              |
| 07.14.11↔ | Offene Biopsie an der Hypophyse durch transsphenoidalen Zugang | 08.37↔    | Reduktion einer Ptosen-Überkorrektur                             |
| 07.14.12↔ | Stereot Biops an d Hypoph d transsphenoidalen Zugang           | 08.38↔    | Korrektur einer Lidretraktion                                    |
| 07.14.99↔ | Biopsie an der Hypophyse, transsphenoidaler Zugang, sonstige   | 08.41↔    | Behebung von Entropium oder Ektropium durch Thermokauterisation  |
| 07.15↔    | Biopsie an der Hypophyse, nicht näher bezeichneter Zugang      | 08.42↔    | Behebung von Entropium oder Ektropium durch Nahtverfahren        |
| 07.16.00↔ | Biopsie am Thymus, n.n.bez.                                    | 08.43↔    | Behebung von Entropium oder Ektropium durch Keilresektion        |
| 07.16.10↔ | Geschlossene [perkutane] [Nadel-] Biopsie am Thymus            | 08.44.00↔ | Behebung von Entropium oder Ektropium durch Lidplastik, n.n.bez. |
| 07.16.11↔ | Offene Biopsie am Thymus                                       | 08.44.10↔ | Bhb v Entrp o Ektrp d Lidplst, hr Vrkd d Agnlids                 |
| 07.16.99↔ | Biopsie am Thymus, sonstige                                    | 08.44.99↔ | Sonstige Behebung von Entropium oder Ektropium durch Lidplastik  |
| 07.17.00↔ | Biopsie am Corpus pineale, n.n.bez.                            | 08.49.00↔ | Sonstiger Eingr zur Korr e Entrop oder Ektrp, n.n.bez.           |
| 07.17.10↔ | Geschlossene [perkutane] [Nadel-] Biopsie am Corpus pineale    | 08.49.10↔ | S Engr z Krr e Entrp o Ektrp, Op an D Ldrtrktrn                  |
| 07.17.11↔ | Offene Biopsie am Corpus pineale                               | 08.49.11↔ | So Eingr zur Korr e Entrop o Ektrp, Rep e Lidlamelle             |
| 07.17.12↔ | Stereotaktische Biopsie am Corpus pineale                      | 08.49.99↔ | Sonstiger Eingr zur Korr e Entrop oder Ektrp, sonstige           |
| 07.17.99↔ | Biopsie am Corpus pineale, sonstige                            | 08.51↔    | Kanthotomie  |
| 07.21↔    | Exzision einer Läsion der Nebenniere                           | 08.52↔    | Blepharorrhaphie   |
| 07.22.00↔ | Einseitige Adrenalectomie, n.n.bez.                            | 08.59.00↔ | Sonstige Anpassung der Lidposition, n.n.bez.                     |
| 07.22.10↔ | Einseitige Adrenalectomie, ohne Ovarrektomie                   | 08.59.10↔ | Kanthoplastik, n.n.bez.  |
| 07.22.11↔ | Einseitige Adrenalectomie, mit Ovarrektomie                    | 08.59.11↔ | Kanthopexie  |
| 07.22.12↔ | Einseitige Adrenalectomie, Rest-Adrenalectomie                 | 08.59.12↔ | Korrekturoperation bei Epikanthus                                |
| 07.22.99↔ | Einseitige Adrenalectomie, sonstige                            | 08.59.99↔ | Sonstige Anpassung der Lidposition, sonstige                     |
| 07.29↔    | Sonstige partielle Adrenalectomie                              | 08.61.00↔ | Plast Reko d Lids m Hautappen o transplantat, n.n.bez.           |
| 07.3↔     | Beidseitige Adrenalectomie                                     |           |  |
| 07.41↔    | Inzision an einer Nebenniere                                   |           |  |
| 07.42↔    | Durchtrennung von afferenten Nerven der Nebennieren            |           |  |

|           |   |           |  |
|-----------|---|-----------|--|
| 08.61.10↔ | Plastische Rekonstruktion des Augenlids mit Hautlappen          | 10.5x.10↔ | Lös von Adhäs an Konjunkt und Lid mit Bindehautplastik           |
| 08.61.11↔ | Plastische Rekonstruktion des Augenlids mit Hauttransplantat    | 10.5x.99↔ | Sonstige Lösung von Adhäsionen an Konjunktiva und Augenlid       |
| 08.61.99↔ | Sonstige Plast Reko d Lids m Hautlap o transplantat             | 10.6x.00↔ | Versorgung einer Konjunktivaverletzung, n.n.bez.                 |
| 08.62↔    | Plast Reko des Lids mit Schleimhautlapp oder -Tx                | 10.6x.10↔ | Versorgung einer Konjunktivaverletzung, durch Naht               |
| 08.63↔    | Plastische Reko des Augenlids mit Haarfol-Tx                    | 10.6x.99↔ | Sonstige Versorgung einer Konjunktivaverletzung                  |
| 08.64↔    | Plastische Reko des Augenlids mit tarsokonj Lappen              | 11.0↔     | Entf eines intrakom FK aus der Kornea mitt Magnet                |
| 08.69.00↔ | So Plast Reko d Lids m Lp o Transplantaten, n.n.bez.            | 11.1↔     | Inzision der Kornea  |
| 08.69.10↔ | Plastische Rekonstruktion des Augenlids mit Knorpel             | 11.31↔    | Transposition eines Pterygiums                                   |
| 08.69.11↔ | Plastische Rekonstruktion d Lids mit allopl Material            | 11.32↔    | Exzision eines Pterygiums mit Korneatransplantat                 |
| 08.69.12↔ | Plast Reko d Lids m Verschiebe und Rotationspl d Lides          | 11.39.00↔ | Sonstige Exzision eines Pterygiums, n.n.bez.                     |
| 08.69.13↔ | Plastische Rekonstruktion des Augenlids mit Oberlidverlängerung | 11.39.10↔ | Exz e Pterygiums m (phototherapeutischer) Keratektomie           |
| 08.69.19↔ | Plast Reko d Lids m sonstigem Lp o Transplantaten               | 11.39.11↔ | Exzision eines Pterygiums mit sonstiger Bindehautplastik         |
| 08.69.99↔ | So Plast Reko d Lids m Lp o Transplantaten, So                  | 11.39.99↔ | Sonstige Exzision eines Pterygiums, sonstige                     |
| 08.70↔    | Plastische Rekonstruktion des Augenlids, n.n.bez.               | 11.41↔    | Mechanisches Entfernen von Korneaeepithel                        |
| 08.71↔    | Den Lidrand umfass plast Reko des Lids, part Tiefe              | 11.42↔    | Thermokauterisation einer Kornealäsion                           |
| 08.72↔    | Sonstige plast Reko des Augenlids, partielle Tiefe              | 11.43↔    | Kryotherapie einer Kornealäsion                                  |
| 08.73.00↔ | D Ldrnd umfss Plst Rk d Lds, vll Tief, n.n.bz.                  | 11.49.00↔ | Sonstiges Entfernen oder Destr e Kornealäsion, n.n.bez.          |
| 08.73.10↔ | Verschiebeplastik der Lidkante                                  | 11.49.10↔ | Destruktion einer Kornealäsion, durch laserkoagulation           |
| 08.73.99↔ | D Lidrand umfassende Plast Reko d Lids, volle Tiefe, So         | 11.49.19↔ | Sonstige Destruktion einer Kornealäsion                          |
| 08.74.00↔ | Sonstige Plast Reko d Lids, volle Tiefe, n.n.bez.               | 11.49.20↔ | Keratektomie einer Kornealäsion durch phototherapie              |
| 08.74.10↔ | Oberlidverlängerung   | 11.49.29↔ | Sonstige Keratektomie einer Kornealäsion                         |
| 08.74.99↔ | Sonstige Plast Reko d Lids, volle Tiefe, sonstige               | 11.49.99↔ | Sonstiges Entfernen oder Destruktion einer Kornealäsion,sonstige |
| 08.82↔    | Versorg e Risswund dLids,dLidrand umfss,partTiefe               | 11.51↔    | Naht einer Korneaverletzung                                      |
| 08.83↔    | So Versorg einer Risswund des Lids, part Tiefe                  | 11.52↔    | Korrektur einer postoperativen Wunddehizensz an der Kornea       |
| 08.84↔    | Versorg e Risswund dLids,dLidrand umfss,volleTief               | 11.53↔    | Versorg e KonrVerl oder -wunde mit KonjunktLapp                  |
| 08.85↔    | Sonstige Versorgung einer Risswunde des Augenlids, volle Tiefe  | 11.59.00↔ | Sonstige Rekonstruktion der Kornea, n.n.bez.                     |
| 08.86↔    | Rhytidektomie am Unterlid                                       | 11.59.10↔ | Rekonstruktion durch Deckung der Kornea, n.n.bez.                |
| 08.87↔    | Rhytidektomie am Oberlid  | 11.59.11↔ | Rekonstruktion durch Deckung der Kornea durch eine Amnionmembran |
| 08.89.00↔ | Sonstige plastische Rekonstruktion des Augenlids, n.n.bez.      | 11.59.12↔ | Rekonstruktion durch sonstige Deckung der Kornea                 |
| 08.89.10↔ | Plast Reko d Lids, medialer o lateraler Lidwinkel               | 11.59.99↔ | Sonstige Rekonstruktion der Kornea, sonstige                     |
| 08.89.11↔ | Plastische Rekonstruktion d Augenlids d Hebung d Augbr          | 11.60↔    | Korneatransplantation, n.n.bez.                                  |
| 08.89.12↔ | Plast Reko d Lids d Entf e Fettgewebeprolapses d Orb            | 11.61↔    | Lamelläre Keratoplastik mit Autotransplantat                     |
| 08.89.13↔ | Plast Reko d Lids d Oberflächenbehandlung m Laser               | 11.62↔    | Sonstige lamelläre Keratoplastik                                 |
| 08.89.14↔ | Plast Reko d Lids d sonstige Oberlidverlängerung                | 11.63↔    | Penetrierende Keratoplastik mit Autotransplantat                 |
| 08.89.15↔ | Plastische Rekonstruktion d Lids d Unterlidverlängerung         | 11.64↔    | Sonstige penetrierende Keratoplastik                             |
| 08.89.99↔ | Sonstige plastische Rekonstruktion des Augenlids, sonstige      | 11.69.00↔ | Sonstige Korneatransplantation, n.n.bez.                         |
| 09.71↔    | Korrektur eines evertierten Tränenpüktchens                     | 11.69.10↔ | Austausch-Keratoplastik  |
| 09.72↔    | Sonstige plastische Rekonstruktion am Tränenpüktchen            | 11.69.20↔ | Perforierende Korneatransplantation                              |
| 09.73↔    | Plastische Rekonstruktion eines Canaliculus lacrimalis          | 11.69.99↔ | Sonstige Korneatransplantation, sonstige                         |
| 09.81↔    | Dakryozystorhinostomie  | 11.71↔    | Keratomileusis   |
| 09.82↔    | Konjunktivozystorhinostomie                                     | 11.72↔    | Keratophakie   |
| 09.83↔    | Konjunktivozystorhinostomie mit Einsetzen von Tubus oder Stent  | 11.73↔    | Keratoprothese   |
| 09.99↔    | Sonstige Operation am Tränensystem                              | 11.74↔    | Thermokeratoplastik  |
| 10.0↔     | Entf eines subkonj FK aus der Konjunkt durch Inzis              | 11.75↔    | Radiäre Keratotomie  |
| 10.1↔     | Sonstige Inzision der Konjunktiva                               | 11.76↔    | Epikeratophakie  |
| 10.31.00↔ | Exzision von Läsion oder Gewebe der Konjunktiva, n.n.bez.       | 11.79.00↔ | S rknstrktv u rfrktv Engr an d Krm, n.n.bz.                      |
| 10.31.10↔ | Exzision von Läsion oder Gewebe der Konjunktiva mit Plastik     | 11.79.10↔ | Photorefraktive Keratektomie                                     |
| 10.31.99↔ | Exzision von Läsion oder Gewebe der Konjunktiva, sonstige       | 11.79.20↔ | Implantation eines intrastromalen Ringsegmentes an der Kornea    |
| 10.32↔    | Destruktion einer Läsion der Konjunktiva                        | 11.79.99↔ | So rekonstruktive und refraktive Ingr an d Korn, So              |
| 10.33↔    | Sonstige destruktive Massnahmen an der Konjunktiva              | 11.91↔    | Tätowierung der Kornea   |
| 10.41.00↔ | Plast Reko e Symblepharons m fr Transplantat, n.n.bez.          | 11.92↔    | Entfernen eines künstlichen Korneaimplantats                     |
| 10.41.10↔ | Plast Reko e Symblepharons m fr Transplantat, autogen           | 12.00↔    | Entf e intraokul FK aus der vorderen AugKam, nnb.                |
| 10.41.11↔ | Plast Reko e Symbleph m fr Transplantat, Ni autogen             | 12.01↔    | Entf e intraokul FK aus d vorderen AugKam mittMagn               |
| 10.41.99↔ | Sonstige Plast Reko e Symblepharons m fr Transplantat           | 12.02↔    | Entf e intraokul FK aus d vorderen AugKam oh Magn                |
| 10.42.00↔ | Konjunktiv Fornixrekonstr mit fr Transplantat, n.n.bez.         | 12.11↔    | Iridotomie mit Transfixation                                     |
| 10.42.10↔ | Konjunktiv Fornixrekonstr mit fr Transplantat, autogen          | 12.12↔    | Sonstige Iridotomie  |
| 10.42.11↔ | Konjunktiv Fornixrekonstr m fr Transplantat, Ni autogen         | 12.13↔    | Exzision einer prolabierten Iris                                 |
| 10.42.99↔ | Sonstige Konjunktiv Fornixrekonstr mit fr Transplantat          | 12.14↔    | Sonstige Iridektomie   |
| 10.43↔    | Sonstige Rekonstruktion der konjunktivalen Fornix               | 12.22↔    | Biopsie der Iris   |
| 10.44.00↔ | Sonstiges freies Transplantat an die Konjunktiva, n.n.bez.      | 12.31↔    | Lösung von Goniosynechien  |
| 10.44.10↔ | Sonstiges freies Transplantat an die Konjunktiva, autogen       | 12.32↔    | Lösung von anderen vorderen Synechien                            |
| 10.44.11↔ | Sonstiges freies Transplantat an die Konjunktiva, nicht autogen | 12.33↔    | Lösung von hinteren Synechien                                    |
| 10.44.99↔ | Sonstiges freies Transplantat an die Konjunktiva, sonstige      | 12.34↔    | Lösung von korneovitrealen Adhäsionen                            |
| 10.49.00↔ | Sonstige Konjunktivoplastik, n.n.bez.                           | 12.35↔    | Koreplastik  |
| 10.49.10↔ | Sonstige Konjunktivoplastik, Tenonplastik                       | 12.39.00↔ | Sonstige Iridoplastik, n.n.bez.                                  |
| 10.49.99↔ | Sonstige Konjunktivoplastik, sonstige                           | 12.39.10↔ | Iridoplastik d Laser z Erleicht d intraokul Zirkulation          |
| 10.5x.00↔ | Lösung von Adhäsionen an Konjunktiva und Augenlid, n.n.bez.     | 12.39.99↔ | Sonstige Iridoplastik, sonstige                                  |
|           |   | 12.40↔    | Entfernen einer Läsion der vorderen Augenkammer, n.n.bez.        |

|           |  |           |  |
|-----------|--|-----------|--|
| 12.41↔    | Destruktion einer Irisläsion ohne Exzision                     | 12.99.99↔ | Sonstige Operationen an der vorderen Augenkammer, sonstige       |
| 12.42↔    | Exzision einer Irisläsion                                      | 13.00↔    | Entfernen eines Fremdkörpers aus der Linse, n.n.bez.             |
| 12.43↔    | Destruktion einer Läsion des Corpus ciliare, ohne Exzision     | 13.01↔    | Entfernen eines Fremdkörpers aus der Linse mittels Magnet        |
| 12.44↔    | Exzision einer Läsion des Corpus ciliare                       | 13.02↔    | Entfernen eines Fremdkörpers aus der Linse ohne Magnet           |
| 12.51↔    | Goniotomie ohne Goniotomie                                     | 13.11↔    | Intrakaps Extrakt der Linse durch inf tempor Zug                 |
| 12.52↔    | Goniotomie ohne Goniopunktion                                  | 13.19↔    | Sonstige intrakapsuläre Extraktion der Linse                     |
| 12.53↔    | Goniotomie mit Goniopunktion                                   | 13.2↔     | Extrakaps Extrakt der Linse durch linear ExtraktVerf             |
| 12.54↔    | Trabekulotomie ab externo                                      | 13.3↔     | Extrakaps Extrakt dLins d einfAspir-(u Irrig-)Verf               |
| 12.55↔    | Zyklodialyse   | 13.41↔    | Phakoemulsifikation und Aspiration eines Katarakts               |
| 12.59.00↔ | Sonstige Erleichterung der intraokulären Zirkulation, n.n.bez. | 13.42↔    | Mech Phakofragm und Aspir e Katarakt d post Zug                  |
| 12.59.10↔ | Erleicht d intraokl Zklt d Trbkplstk o Gnioplstk               | 13.43↔    | Mech Phakofragm und andere Aspir eines Katarakts                 |
| 12.59.11↔ | Erleicht d intraokl Zklt d Aspir u Kürttg a Trblwrk            | 13.51↔    | Extrakaps Extrakt der Linse durch inf tempor Zug                 |
| 12.59.99↔ | Sonstige Erleichterung der intraokulären Zirkulation, sonstige | 13.59↔    | Sonstige extrakapsuläre Extraktion der Linse                     |
| 12.61.00↔ | Trepanation der Sklera mit Iridektomie, n.n.bez.               | 13.64↔    | Diszision einer Sekundärmembran [nach Katarakt]                  |
| 12.61.10↔ | Gedeckte Trepanation der Sklera mit Iridektomie                | 13.65↔    | Exzision einer Sekundärmembran [nach Katarakt]                   |
| 12.61.11↔ | Nicht gedeckte Trepanation der Sklera mit Iridektomie          | 13.66↔    | Mechanische Fragmentation einer Sekundärmembran [nach Katarakt]  |
| 12.61.99↔ | Sonstige Trepanation der Sklera mit Iridektomie                | 13.69↔    | Sonstige Kataraktextraktion                                      |
| 12.62↔    | Thermokauterisation der Sklera mit Iridektomie                 | 13.70↔    | Einsetzen einer Intraokularlinse, n.n.bez.                       |
| 12.63↔    | Iridenkleisis und Iridotasis                                   | 13.71↔    | Einsetz e Intraokullinse bei eKataraktextr,einzeit               |
| 12.64.00↔ | Trabekulektomie ab externo, n.n.bez.                           | 13.72↔    | Sekundäres Einsetzen einer Intraokularlinse                      |
| 12.64.10↔ | Gedeckte Trabekulektomie ab externo                            | 13.8↔     | Entfernen einer Intraokularlinse                                 |
| 12.64.11↔ | Nicht gedeckte Trabekulektomie ab externo                      | 13.90↔    | Operation an der Linse, n.a.klass.                               |
| 12.64.99↔ | Sonstige Trabekulektomie ab externo                            | 13.91↔    | Einsetzen von intraokulärer teleskopischer Prothese              |
| 12.65↔    | Sonstige Sklerafistulisierung mit Iridektomie                  | 13.92↔    | Kapsulotomie an der Linse  |
| 12.66↔    | Postoperative Revision einer Sklerafistulisierungs-Massnahme   | 13.93↔    | Verschluss eines Defektes an der Linse mit Gewebekleber          |
| 12.69.00↔ | Sonstige Sklerafistulisierungs-Massnahme, n.n.bez.             | 13.99↔    | Sonstige Operationen an der Linse, sonstige                      |
| 12.69.10↔ | Filterierende Operationen zur Senkung des Augeninnendruckes    | 14.00↔    | Entf eines FK aus der hinteren AugKam, n.n.bez.                  |
| 12.69.99↔ | Sonstige Sklerafistulisierungs-Massnahme, sonstige             | 14.01↔    | Entf eines FK aus der hint AugKam mittels Magnet                 |
| 12.71↔    | Zyklodiathermie  | 14.02↔    | Entfernen Fremdkörper hintere Augenkammer ohne Magnet            |
| 12.72↔    | Zyklokryotherapie  | 14.21↔    | Destruktion einer chorioretinalen Läsion durch Diathermie        |
| 12.73↔    | Zyklophotokoagulation  | 14.22↔    | Destruktion einer chorioretinalen Läsion durch Kryotherapie      |
| 12.74↔    | Verkleinerung des Corpus ciliare, n.n.bez.                     | 14.23↔    | Destr einer chorioret Läsion durch XenBogPhotokoag               |
| 12.79.00↔ | Sonstige Glaukomoperationen, n.n.bez.                          | 14.24↔    | Destr einer chorioret Läsion durch Laser-Photokoag               |
| 12.79.10↔ | Viskokanalostomie bei Glaukom                                  | 14.25↔    | Destr einer chorioret Läs d ni näh bez Photokoag                 |
| 12.79.11↔ | Tiefe Sklerektomie bei Glaukom                                 | 14.26↔    | Destruktion einer chorioretinalen Läsion durch Radiotherapie     |
| 12.79.99↔ | Sonstige Glaukomoperationen, sonstige                          | 14.27↔    | Destr e chorioret Läs d Implant e StrahlQuell                    |
| 12.81↔    | Naht einer Skleraverletzung                                    | 14.29↔    | Sonstige Destruktion einer chorioretinalen Läsion                |
| 12.82↔    | Verschluss einer Sklerafistel                                  | 14.31↔    | Versorgung eines Retinarisses durch Diathermie                   |
| 12.83↔    | Rev einer OPWunde der vorderen AugKam, n.a.kl.                 | 14.32↔    | Versorgung eines Retinarisses durch Kryotherapie                 |
| 12.84↔    | Exzision oder Destruktion einer Skleraläsion                   | 14.33↔    | Versorgung eines Retinarisses durch Xenon-Bogen-Photokoagulation |
| 12.85↔    | Versorgung eines skleralen Staphyloms mit Transplantat         | 14.34↔    | Versorgung eines Retinarisses durch Laser-Photokoagulation       |
| 12.86↔    | Sonstige Versorgung eines skleralen Staphyloms                 | 14.35↔    | Versorg eines RetRiss durch ni näher bez Photokoag               |
| 12.87↔    | Skleraverstärkung mit Transplantat                             | 14.39.00↔ | Sonstige Versorgung eines Retinarisses, n.n.bez.                 |
| 12.88↔    | Sonstige Skleraverstärkung                                     | 14.39.10↔ | Versorgung eines Retinarisses durch schwere Flüssigkeiten        |
| 12.89↔    | Sonstige Operationen an der Sklera                             | 14.39.99↔ | Sonstige Versorgung eines Retinarisses, sonstige                 |
| 12.91.00↔ | Therapeutische Evakuierung der vorderen Augenkammer, n.n.bez.  | 14.41↔    | Sklera-Cerclage mit Plombe                                       |
| 12.91.10↔ | Vorderkammerspülung, n.n.bez.                                  | 14.49↔    | Sonstige Sklera-Cerclage   |
| 12.91.11↔ | Vorderkammerspülung mit Entfernung von Silikonöl               | 14.51↔    | Behebung einer Amotio retinae durch Diathermie                   |
| 12.91.19↔ | Sonstige Vorderkammerspülung                                   | 14.52↔    | Behebung einer Amotio retinae durch Kryotherapie                 |
| 12.91.20↔ | Parazentese der vorderen Augenkammer                           | 14.53↔    | Behebung einer Amotio retinae durch Xenon-Bogen-Photokoagulation |
| 12.91.99↔ | Therapeutische Evakuierung der vorderen Augenkammer, sonstige  | 14.54↔    | Behebung einer Amotio retinae durch Laser-Photokoagulation       |
| 12.92.00↔ | Injektion in die vordere Augenkammer, n.n.bez.                 | 14.55↔    | Beheb einer Amot ret durch ni näher bez Photokoag                |
| 12.92.10↔ | Injekt von flüssiger Subst i d vordere Augkam, n.n.bez.        | 14.59.00↔ | Sonstige Verfahren zur Behebung einer Amotio retinae, n.n.bez.   |
| 12.92.11↔ | Injektion von Flüssigkeit in die vordere Augenkammer           | 14.59.10↔ | Behebung einer Amotio retinae durch schwere Flüssigkeiten        |
| 12.92.12↔ | Injektion von flüssigem Medikament in die Vordere Augenkammer  | 14.59.11↔ | Behebung einer Amotio retinae durch Endotamponade (Gas)          |
| 12.92.19↔ | So Injekt von flüssiger Substanz i d vordere Augkam            | 14.59.99↔ | Sonstige Verfahren zur Behebung einer Amotio retinae, sonstige   |
| 12.92.20↔ | Injektion von Gas in die vordere Augenkammer, n.n.bez.         | 14.6x.00↔ | Entf von chir impl Material aus d hint Augkam, n.n.bez.          |
| 12.92.21↔ | Injektion von Luft in die vordere Augenkammer                  | 14.6x.10↔ | Revision und Wechsel einer Sklera-Cerclage                       |
| 12.92.29↔ | Sonstige Injektion von Gas in die vordere Augenkammer          | 14.6x.20↔ | Entfernung einer Sklera-Cerclage                                 |
| 12.92.99↔ | Sonstige Injektion in die vordere Augenkammer                  | 14.6x.99↔ | Entf von chir impl Material aus d hint Augkam, sonstige          |
| 12.93↔    | Exz oder Destr e Epitheleinwuch in die vord AugKam             | 14.71.00↔ | Entfernen des Glaskörpers (anteriorer Zugang), n.n.bez.          |
| 12.97↔    | Sonstige Operationen an der Iris                               | 14.71.10↔ | Vordere Vitrektomie über Pars plana                              |
| 12.98.00↔ | Sonstige Operationen am Corpus ciliare, n.n.bez.               | 14.71.19↔ | Sonstige Vitrektomie über Pars plana                             |
| 12.98.10↔ | Fixation des Ziliarkörpers                                     | 14.71.99↔ | Entfernen des Glaskörpers (anteriorer Zugang), sonstige          |
| 12.98.99↔ | Sonstige Operationen am Corpus ciliare, sonstige               | 14.72↔    | Sonstiges Entfernen des Glaskörpers                              |
| 12.99.00↔ | Sonstige Operationen an der vorderen Augenkammer, n.n.bez.     | 14.73.00↔ | Mechanische Vitrektomie (anteriorer Zugang), n.n.bez.            |
| 12.99.10↔ | Entfernung einer Naht an der vorderen Augenkammer              | 14.73.10↔ | Mech Vitrekt (anteriorer Zugang), ParsplanaVitrekt               |

|           |   |           |  |
|-----------|---|-----------|--|
| 14.73.19↔ | Mechanische Vitrektomie durch sonstigen anterioren Zugang       | 15.3x.10↔ | Op an 2 ger Augmsk m temporärer Ablös vom Augapf               |
| 14.73.99↔ | Mechanische Vitrektomie (anterioren Zugang), sonstige           | 15.3x.11↔ | Op an min 3 schrägen Augmsk m temp Ablös vom Augapf            |
| 14.74↔    | Sonstige mechanische Vitrektomie                                | 15.3x.12↔ | Op an mn 2 gr u mn 2 schrägn Agmsk m tmp Ablös v Agpf          |
| 14.9x.00↔ | So Op an Ret, Chorioidea und hint Augkam, n.n.bez.              | 15.3x.20↔ | Myopexie an 2 ger Augmsk m temporärer Ablös vom Augapf         |
| 14.9x.10↔ | Sontige Operation, Rotation der Netzhaut                        | 15.3x.21↔ | Myp an mn 2 gr Agmsk m Op an mn 1 w Agmsk m tmp Ablös v Agpf   |
| 14.9x.20↔ | Fxierng v Mrkpl f d Strhlth an Rt, Chorioidea u hnt Agkm        | 15.3x.99↔ | So Op an 2 o mehr äusseren Augmsk m temp Ablös v Augapf        |
| 14.9x.21↔ | Entf v Mrkpl f d Strhlth an Rt, Chorioidea u hnt Agkm           | 15.4x.00↔ | Op an 2 o mhr ässrn Agmsk oh tmp Ablös v Agpf, n.n.bez.        |
| 14.9x.22↔ | Lgkrktr e str Appl an Rt, Chorioidea u hnt Agkm                 | 15.4x.10↔ | Operation an 2 ger Augmsk oh temporäre Ablös von Augapf        |
| 14.9x.23↔ | Entf e str Appl an Ret, Chorioidea und hint Augkam              | 15.4x.11↔ | Op an min 3 schrägen Augmsk oh temp Ablös von Augapf           |
| 14.9x.99↔ | So Op an Ret, Chorioidea und hint Augkam, So                    | 15.4x.12↔ | S Op an min 2 gr u min 2 schrägn Agmsk oh tmp Ablös v Agpf     |
| 15.01↔    | Biopsie an äusserem Augenmuskel oder Sehne                      | 15.4x.20↔ | Myop an 2 ger Augmsk ohne temporäre Ablös von Augapf           |
| 15.11.00↔ | Rücklagerung eines äusseren Augenmuskels, n.n.bez.              | 15.4x.21↔ | Myp an mn 2 gr Agmsk m Op an mn 1 w Agmsk oh tmp Ablös v Agpf  |
| 15.11.10↔ | Rücklagerung eines äusseren geraden Augenmuskels                | 15.4x.99↔ | Op an 2 od mehr äusseren Agmsk oh tmp Ablös v Agpf, sonst      |
| 15.11.11↔ | Rücklagerung eines äusseren schrägen Augenmuskels               | 15.5x.00↔ | Transposition eines äusseren Augenmuskels, n.n.bez.            |
| 15.11.99↔ | Sonstige Rücklagerung eines äusseren Augenmuskels               | 15.5x.10↔ | Transposition eines äusseren geraden Augenmuskels              |
| 15.12.00↔ | Vorverlagerung von einem äusseren Augenmuskel, n.n.bez.         | 15.5x.11↔ | Transposition eines äusseren schrägen Augenmuskels             |
| 15.12.10↔ | Vorverlagerung von einem äusseren geraden Augenmuskel           | 15.5x.99↔ | Sonstige Transposition eines äusseren Augenmuskels             |
| 15.12.11↔ | Vorverlagerung von einem äusseren schrägen Augenmuskel          | 15.6↔     | Revision einer Operation an den äusseren Augenmuskeln          |
| 15.12.99↔ | Sonstige Vorverlagerung von einem äusseren Augenmuskel          | 15.7↔     | Versorgung eines Traumas an einem äusseren Augenmuskel         |
| 15.13.00↔ | Resektion von einem äusseren Augenmuskel, n.n.bez.              | 15.9↔     | Sonstige Operationen an äusseren Augenmuskeln und Sehnen       |
| 15.13.10↔ | Resektion von e äusseren Augmsk, an e geraden Augmsk            | 16.01↔    | Orbitotomie mit Knochenlappen                                  |
| 15.13.11↔ | Resektion von e äusseren Augmsk, an e schrägen Augmsk           | 16.02↔    | Orbitotomie mit Einsetzen eines orbitalen Implantats           |
| 15.13.99↔ | Sonstige Resektion von einem äusseren Augenmuskel               | 16.09↔    | Sonstige Orbitotomie   |
| 15.19.00↔ | S Op an e ässrn Agmsk m tmp Ablös v Agpf, n.n.bez.              | 16.1↔     | Entfernen eines penetr FK aus dem Auge, n.n.bez.               |
| 15.19.10↔ | Verstärkende Eingriffe an Augenmuskeln, n.n.bez.                | 16.23↔    | Biopsie an Orbita und Augapfel                                 |
| 15.19.11↔ | Verstärkende Eingriffe an einem geraden Augenmuskel             | 16.31↔    | Entf des Augenhinh mit glz Implant in die SklSchale            |
| 15.19.12↔ | Verstärkende Eingriffe an einem schrägen Augenmuskel            | 16.39↔    | Sonstige Eviszeration des Augapfels                            |
| 15.19.19↔ | Sonstige Verstärkende Eingriffe an Augenmuskeln                 | 16.41↔    | Enukl dAugapf m glzImplant i dTenonKaps mAnheft Mm             |
| 15.19.20↔ | Schwächende Eingriffe an Augenmuskeln, n.n.bez.                 | 16.42↔    | Enukleation des Augapfels mit anderem gleichzeitigem Implantat |
| 15.19.21↔ | Schwächende Eingriffe an einem geraden Augenmuskel              | 16.49↔    | Sonstige Enukleation des Augapfels                             |
| 15.19.22↔ | Schwächende Eingriffe an einem schrägen Augenmuskel             | 16.51.00↔ | Exenteration d Orbita mit Entf ben Strukturen, n.n.bez.        |
| 15.19.29↔ | Sonstige Schwächende Eingriffe an Augenmuskeln                  | 16.51.10↔ | Exent d Orb m Entf ben Strukturen, m Erhalt d Lidhaut          |
| 15.19.30↔ | Myopexie an geraden Augenmuskeln                                | 16.51.11↔ | Exent d Orb m Entf ben Strukturen, oh Erhalt d Lidhaut         |
| 15.19.40↔ | Chirurgie der Abrollstrecke                                     | 16.51.99↔ | Sonstige Exenteration d Orbita mit Entf ben Strukturen         |
| 15.19.99↔ | So Op an e äusseren Augmsk m temp Ablös vom Augapf, So          | 16.52.00↔ | Exent d Orb m ther Entf von Orbknoch, n.n.bez.                 |
| 15.21.00↔ | Verlängerungsverfahren an einem äusseren Augenmuskel, n.n.bez.  | 16.52.10↔ | Exent d Orb m ther Entf v Orbknoch, m Erhalt d Lidhaut         |
| 15.21.10↔ | Verlängerungsverfahren an e einz äusseren ger Augmsk            | 16.52.11↔ | Exent d Orb m ther Entf v Orbknoch, oh Erhalt d Lidhaut        |
| 15.21.11↔ | Verlängverf an e einz äusseren schrägen Augmsk                  | 16.52.99↔ | So Exent d Orb m therapeutischem Entf von Orbknoch             |
| 15.21.99↔ | Sonstige Verlängerungsverfahren an einem äusseren Augenmuskel   | 16.59.00↔ | Sonstige Exenteration der Orbita, n.n.bez.                     |
| 15.22.00↔ | Verkürzungsverfahren an äusseren Augenmuskeln, n.n.bez.         | 16.59.10↔ | Sonstige Exenteration der Orbita, mit Erhalt der Lidhaut       |
| 15.22.10↔ | Verkürzungsverfahren an e einz äusseren geraden Augmsk          | 16.59.11↔ | Sonstige Exenteration der Orbita, ohne Erhalt der Lidhaut      |
| 15.22.11↔ | Verkürzungsverfahren an e einz äusseren schrägen Augmsk         | 16.59.99↔ | Sonstige Exenteration der Orbita, sonstige                     |
| 15.22.99↔ | Sonstige Verkürzungsverfahren an äusseren Augenmuskeln          | 16.61.00↔ | Sekundäres Einsetzen eines Augenimplantats, n.n.bez.           |
| 15.29.00↔ | Sonstige Op an e einz äusseren Augmsk, n.n.bez.                 | 16.61.10↔ | Sekundäres Einsetz e Augenimplantats, HautFettgewTx            |
| 15.29.01↔ | Sonstige Operationen an e einz äusseren geraden Augmsk          | 16.61.99↔ | Sekundäres Einsetzen eines Augenimplantats, sonstige           |
| 15.29.02↔ | Sonstige Operationen an e einz äusseren schrägen Augmsk         | 16.62.00↔ | Revision und Reinsertion eines Augenimplantats, n.n.bez.       |
| 15.29.09↔ | Sonstige Op an e einz äusseren Augmsk, sonstige                 | 16.62.10↔ | Revision eines Augenimplantats                                 |
| 15.29.10↔ | Adhäsioolyse an einem einzelnen äusseren Augenmuskeln, n.n.bez. | 16.62.20↔ | Wchs e Agnmpntts, Enf e HautFttgwTrnsplntts                    |
| 15.29.11↔ | Adhäsioolyse an einem einzelnen äusseren geraden Augenmuskel    | 16.62.29↔ | Sonstiger Wechsel eines Augenimplantats                        |
| 15.29.12↔ | Adhäsioolyse an einem einzelnen äusseren schrägen Augenmuskel   | 16.62.99↔ | Sonstige Revision und Reinsertion eines Augenimplantats        |
| 15.29.19↔ | Sonstige Adhäsioolyse an einem einzelnen äusseren Augenmuskeln  | 16.63↔    | Revision einer Enukleationstasche mit Transplantat             |
| 15.29.20↔ | Entf e Muskelnahrt an e einz äusseren Augmsk, n.n.bez.          | 16.64↔    | Sonstige Revision einer Enukleationstasche                     |
| 15.29.21↔ | Entf e Muskelnahrt an e einz äusseren geraden Augmsk            | 16.65.00↔ | Sekundäres Transplantat in eine Exenterationshöhle, n.n.bez.   |
| 15.29.22↔ | Entf e Muskelnahrt an e einz äusseren schrägen Augmsk           | 16.65.10↔ | Sekundäres Tx i e Exenterationshöhle, HautFettgewTx            |
| 15.29.29↔ | Entf e Muskelnahrt an e einz äusseren Augmsk, sonstige          | 16.65.99↔ | Sonstiges sekundäres Transplantat in eine Exenterationshöhle   |
| 15.29.30↔ | Absetzen eines einzelnen äusseren Augenmuskels, n.n.bez.        | 16.66↔    | Sonstige Revision einer Exenterationshöhle                     |
| 15.29.31↔ | Absetzen eines einzelnen äusseren geraden Augenmuskels          | 16.69↔    | Sonstige sekundäre Massnahmen nach Entfernen des Augapfels     |
| 15.29.32↔ | Absetzen eines einzelnen äusseren schrägen Augenmuskels         | 16.71↔    | Entfernen eines Augenimplantats                                |
| 15.29.39↔ | Absetzen eines einzelnen äusseren Augenmuskels, sonstige        | 16.72↔    | Entfernen eines Orbitaimplantats                               |
| 15.29.40↔ | Refixation eines einzelnen äusseren Augenmuskels, n.n.bez.      | 16.81↔    | Versorgung einer Orbitawunde                                   |
| 15.29.41↔ | Refixation eines einzelnen äusseren geraden Augenmuskels        | 16.82↔    | Versorgung einer Bulbusruptur                                  |
| 15.29.42↔ | Refixation eines einzelnen äusseren schrägen Augenmuskels       | 16.89↔    | Sonstige Versorgung einer Verletzung von Orbita oder Augapfel  |
| 15.29.49↔ | Sonstige Refixation eines einzelnen äusseren Augenmuskels       | 16.92↔    | Exzision einer Orbitaläsion                                    |
| 15.3x.00↔ | Op an 2 o mhr ässrn Agmsk m tmp Ablös v Agpf, n.n.bez.          | 16.98.00↔ | Sonstige Operationen an der Orbita, n.n.bez.                   |
|           |   | 16.98.10↔ | Rekonstruktion der Orbita, n.n.bez.                            |
|           |   | 16.98.11↔ | Rekonstruktion der Orbitawand mit mikrovaskulärem Lappen       |

Funk  
VBOR

|           |   |           |   |
|-----------|---|-----------|---|
| 16.98.19↔ | Sonstige Rekonstruktion der Orbitawand                        | 19.9x.19↔ | Mikrochirurgische Operationen am Mittelohr, sonstige            |
| 16.98.20↔ | Knöcherne Dekompression der Orbita                            | 19.9x.99↔ | Sonstige plastische Rekonstruktion am Mittelohr, sonstige       |
| 16.98.21↔ | Resektion von Fettgewebe aus der Orbita                       | 20.21↔    | Inzision am Mastoid   |
| 16.98.22↔ | Einlegen eines intraokularen Medikamententrägers              | 20.22↔    | Inzision an den Pyramidenzellen                                 |
| 16.98.23↔ | Einlegen eines extrabulbären Medikamententrägers              | 20.41↔    | Einfache Mastoidektomie   |
| 16.98.24↔ | Operative temporäre intraokulare Druckerhöhung                | 20.42.00↔ | Radikale Mastoidektomie, n.n.bez.                               |
| 16.98.25↔ | Entfernung eines Implantates nach Glaukomoperation            | 20.42.10↔ | Mastoidekt: M Freil d Fazialisk: Ohne Dekompr d Nerven          |
| 16.98.99↔ | Sonstige Operationen an der Orbita, sonstige                  | 20.42.11↔ | Mastoidektomie: M Freil d Fazialisk: M Dekompr d Nerven         |
| 16.99↔    | Sonstige Operationen am Augapfel                              | 20.42.20↔ | Mstoidkt: sbtt Rs d Flsnb (sbt Ptrskt), n.n.bez.                |
| 18.39.00↔ | Sonstige Exzision am äusseren Ohr, n.n.bez.                   | 20.42.21↔ | Mstoidkt: sbtt Rs d Flsnb (sbt Ptrskt) oh obl                   |
| 18.39.10↔ | Resektion d Ohrmuschel, total, nicht hist kontrolliert        | 20.42.22↔ | Mstoidkt: sbtt Rs d Flsnb (sbt Ptrskt) m obl v ftt Gw           |
| 18.39.11↔ | Resektion der Ohrmuschel: total, histographisch kontrolliert  | 20.42.23↔ | Mstoidkt: sbtt Rs d Flsnb (sbt Ptrskt) m obl v Mgw              |
| 18.39.19↔ | Sonstige Resektion der Ohrmuschel, sonstige                   | 20.42.24↔ | Mstoidkt: sbtt Rs d Flsnb (sbt Ptrskt) m obl v ftt u Mgw        |
| 18.39.99↔ | Sonstige Exzision am äusseren Ohr, sonstige                   | 20.42.30↔ | Mastoidektomie: Partielle Resektion des Felsenbeins, n.n.bez.   |
| 18.5↔     | Chirurgische Korrektur abstehender Ohren                      | 20.42.31↔ | Mastoidekt: Part Resektion d Felsenb oh obliteration            |
| 18.6x.00↔ | Rekonstruktion des äusseren Gehörganges, n.n.bez.             | 20.42.32↔ | Mastoidekt: Part Res d Felsenb m obl von fette Gew              |
| 18.6x.10↔ | Erweiterung des äusseren Gehörganges                          | 20.42.33↔ | Mastoidekt: Partielle Resektion d Felsenb m obl Mgew            |
| 18.6x.20↔ | Rekonstruktion eines (bestehenden) äusseren Gehörganges       | 20.42.34↔ | Mastoidekt: Part Res d Felsenb m obl von fette u Mgew           |
| 18.6x.30↔ | Konstruktion eines (nicht bestehenden) äusseren Gehörganges   | 20.42.99↔ | Radikale Mastoidektomie, sonstige                               |
| 18.6x.99↔ | Rekonstruktion des äusseren Gehörganges, sonstige             | 20.49↔    | Sonstige Mastoidektomie   |
| 18.71.00↔ | Ohrmuschelaufbau, n.n.bez.                                    | 20.61.00↔ | (Initiale) Fenestration am Innenohr, n.n.bez.                   |
| 18.71.10↔ | Ohrmuschelaufbau, partiell, n.n.bez.                          | 20.61.10↔ | Fenstertr a Innhr, oh Implnt e Prth (ntials Vrfrm)              |
| 18.71.11↔ | Ohrmuschelaufbau, partiell mit Gewebeexpander                 | 20.61.99↔ | (Initiale) Fenestration am Innenohr, sonstige                   |
| 18.71.12↔ | Ohrmuschelaufbau, partiell mit Galealappen                    | 20.62.00↔ | Revision einer Fenestration am Innenohr, n.n.bez.               |
| 18.71.13↔ | Ohrmuschelaufbau, partiell mit Knorpeltransplantat            | 20.62.10↔ | Revision e Fenestration a Innohr, oh Implant e Prothese         |
| 18.71.14↔ | Ohrmuschelaufbau, partiell mit mikrovaskulärem Lappen         | 20.62.99↔ | Revision einer Fenestration am Innenohr, sonstige               |
| 18.71.19↔ | Ohrmuschelaufbau, partiell, sonstige                          | 20.71↔    | Endolymphatischer Shunt   |
| 18.71.20↔ | Ohrmuschelaufbau, total, n.n.bez.                             | 20.79.00↔ | Sonstige Inzision, Exz und Destr a Innenohr, n.n.bez.           |
| 18.71.21↔ | Ohrmuschelaufbau, total mit Gewebeexpander                    | 20.79.10↔ | Exzision einer Läsion am Labyrinth                              |
| 18.71.22↔ | Ohrmuschelaufbau, total mit Galealappen                       | 20.79.11↔ | Kochleosacotomie  |
| 18.71.23↔ | Ohrmuschelaufbau, total mit Knorpeltransplantat               | 20.79.20↔ | Labyrinthektomie, transtympanal                                 |
| 18.71.24↔ | Ohrmuschelaufbau, total mit mikrovaskulärem Lappen            | 20.79.21↔ | Labyrinthektomie, transmastoideal                               |
| 18.71.29↔ | Ohrmuschelaufbau, total, sonstige                             | 20.79.22↔ | Labyrinthdestruktion, transtympanal                             |
| 18.71.30↔ | Implantation von allopl Materialien b Aufb e Ohrmuschel       | 20.79.23↔ | Labyrinthdestruktion, transmastoideal                           |
| 18.71.99↔ | Ohrmuschelaufbau, sonstige                                    | 20.79.99↔ | Sonstige Inzision, Exz und Destr a Innenohr, sonstige           |
| 18.72↔    | Reinsertion eines amputierten Ohres                           | 20.8↔     | Operationen an der Tuba auditiva                                |
| 18.79↔    | Sonstige plastische Rekonstruktion am äusseren Ohr            | 20.91↔    | Tympanosympathektomie   |
| 19.0↔     | Mobilisation des Stapes                                       | 20.92↔    | Revision einer Mastoidektomie                                   |
| 19.11↔    | Stapedektomie mit Einpassen einer Inkus-Prothese              | 20.93↔    | Plastische Rekonstruktion am runden und ovalen Fenster          |
| 19.19.00↔ | Sonstige Stapedektomie, n.n.bez.                              | 20.95.00↔ | Implantation eines elektromagnetischen Hörapparates, n.n.bez.   |
| 19.19.10↔ | Stapedot m Einp e Autg StapesProth (Inkusstapedot)            | 20.95.10↔ | Implnt o Wchs e aktvn Hörpp oh Untbr d Ghörknkt                 |
| 19.19.11↔ | Stpdt m Enp e allplstch StpsPrth (Inksstpdt)                  | 20.95.11↔ | Implant o Wechs e aktiven Hörapp m Untbr d Gehörknkette         |
| 19.19.12↔ | Malleo-Stapedotomie   | 20.95.99↔ | Implantation eines elektromagnetischen Hörapparates, sonstige   |
| 19.19.99↔ | Sonstige Stapedektomie, sonstige                              | 20.96↔    | Implantation oder Ersatz einer Kochleaprothese, n.n.bez.        |
| 19.21↔    | Revision einer Stapedektomie mit Inkus-Ersatz                 | 20.97↔    | Implantation oder Ersatz einer einkanalen Kochleaprothese       |
| 19.29.00↔ | Sonstige Revision einer Stapedektomie, n.n.bez.               | 20.98↔    | Implantation oder Ersatz einer mehrkanalen Kochleaprothese      |
| 19.29.10↔ | Sonstige Revision einer Stapedektomie mit Stapes-Prothese     | 20.99.00↔ | Sonstige Operationen an Innen- und Mittelohr, n.n.bez.          |
| 19.29.11↔ | Sonstige Revision e Stapedektomie m Autg StapesProth          | 20.99.10↔ | Implantation von Knochenverankerungen am Mittel- oder Innenohr  |
| 19.29.12↔ | So Rev e Stapedektomie m alloplastische StapesProth           | 20.99.20↔ | Verschluss einer Labyrinthfistel                                |
| 19.29.13↔ | Sonstige Revision einer Stapesplastik (ohne Inkus-Ersatz)     | 20.99.30↔ | Entf e Kochleaimplantates oder implantbar Hörgerätes            |
| 19.29.99↔ | Sonstige Revision einer Stapedektomie, sonstige               | 20.99.99↔ | Sonstige Operationen an Innen- und Mittelohr, sonstige          |
| 19.3↔     | Sonstige Operationen an den Gehörknöchelchen                  | 21.04↔    | Stillung einer Epistaxis durch Ligatur der Aa. ethmoidales      |
| 19.4↔     | Myringoplastik  | 21.05↔    | Stillung e Epistax d (transantr) Ligat d A. maxill              |
| 19.52↔    | Tympanoplastik Typ II   | 21.06↔    | Stillung einer Epistaxis durch Ligatur der A. carotis externa   |
| 19.53↔    | Tympanoplastik Typ III  | 21.07↔    | StillungEpistax duExzMukos,Haut-Tx Sept/lat NasWand             |
| 19.54↔    | Tympanoplastik Typ IV   | 21.4x.00↔ | Resektion der Nase, n.n.bez.                                    |
| 19.55↔    | Tympanoplastik Typ V  | 21.4x.10↔ | Resektion der Nase, partiell, nicht histographisch kontrolliert |
| 19.56.00↔ | Tympanoplastik und Ossikuloplastik, n.n.bez.                  | 21.4x.11↔ | Resektion der Nase, partiell, histographisch kontrolliert       |
| 19.56.10↔ | TypI m Antrt,Atkt,Attkoantrt/Mstekt:Oh Imp Prth Imp autg Oskl | 21.4x.20↔ | Resektion der Nase, subtotal, nicht histographisch kontrolliert |
| 19.56.11↔ | TypI m Antrt,Atkt,Attkoantrt/Mstekt:M Imp alpl,alg/xg Prot    | 21.4x.21↔ | Resektion der Nase, subtotal, histographisch kontrolliert       |
| 19.56.20↔ | Tymppl m AnIohrrdhöhl(ff Kvtät):Oh ImplntPrth/m Imp autg Os   | 21.4x.30↔ | Resektion der Nase, total, nicht histographisch kontrolliert    |
| 19.56.21↔ | TympplAnIohrrdhöhl (ff Kvtät):Implntallpl, allg/xng Prth      | 21.4x.31↔ | Resektion der Nase, total, histographisch kontrolliert          |
| 19.56.99↔ | Tympanoplastik und Ossikuloplastik, sonstige                  | 21.4x.99↔ | Sonstige Resektion der Nase                                     |
| 19.6↔     | Revision einer Tympanoplastik                                 | 21.82↔    | Verschluss einer Nasenfistel                                    |
| 19.9x.00↔ | Sonstige plastische Rekonstruktion am Mittelohr, n.n.bez.     | 21.83.00↔ | Totale plastische Nasenrekonstruktion, n.n.bez.                 |
| 19.9x.10↔ | Mikrochirurgische Operationen am Mittelohr, n.n.bez.          | 21.83.10↔ | Septorhpl m Korr d Knorp o d Kn, m lok autog Tx                 |
| 19.9x.11↔ | Verkleinerung einer Radikalhöhle                              | 21.83.11↔ | Sptrhpl m Krr d Knrp o d Kn, m dst autg Tx, allg o xng Tx       |
| 19.9x.12↔ | Reko d Mitthohres: Reimpl / Reko d hint Gehörgangswand        | 21.83.12↔ | Septorhinoplastik mit Korrektur des Knochens und des Knorpels   |
| 19.9x.13↔ | Rekonstruktion des Mittelohres                                | 21.83.20↔ | Tot Plast Nasenrekonstruktion m Implant von allopl Mat          |
| 19.9x.14↔ | Verschluss einer Mastoid-Fistel                               |           |   |

|           |   |           |  |
|-----------|---|-----------|--|
| 21.83.99↔ | Totale plastische Nasenrekonstruktion, sonstige                 | 25.2x.34↔ | Pelviglekt, transor Zug, Reko m fr mikrovaskanast Tx             |
| 21.84↔    | Revision einer Rhinoplastik                                     | 25.2x.39↔ | Pelviglekt, transoraler Zugang, m sonstiger Reko                 |
| 21.85↔    | Augmentationsrhinoplastik                                       | 25.2x.40↔ | Pelviglossektomie, transmandibularär Zugang, n.n.bez.            |
| 21.86.00↔ | Rhinoplastik der Nasenweichteile, n.n.bez.                      | 25.2x.41↔ | Pelviglossektomie, transmandibularär Zugang, ohne Rekonstruktion |
| 21.86.10↔ | Rhinoplastik der Nasenweichteile, äußere Nase                   | 25.2x.42↔ | Pelviglekt, transmand Zugang, Reko m lok Schleimh                |
| 21.86.11↔ | Rhinoplastik mit lokalen oder distalen Lappen                   | 25.2x.43↔ | Pelviglekt, transmand Zugang, Reko m myokut Lappe                |
| 21.86.99↔ | Rhinoplastik der Nasenweichteile, sonstige                      | 25.2x.44↔ | Pelviglekt, transmand Zug, Reko m fr mikrovaskanast Tx           |
| 21.87↔    | Sonstige Rhinoplastik   | 25.2x.49↔ | Pelviglekt, transmandibularär Zugang, m sonstiger Reko           |
| 21.89↔    | Sonstige plastische Rekonstruktion und Operationen an der Nase  | 25.2x.50↔ | Pelviglossomandibulektomie, n.n.bez.                             |
| 22.31↔    | Radikale Kieferhöhlen-Operation                                 | 25.2x.51↔ | Pelviglossomandibulektomie, ohne Rekonstruktion                  |
| 22.41.00↔ | Sinusotomie des Sinus frontalis, n.n.bez.                       | 25.2x.52↔ | Pelviglossomekt, Rekonstruktion m lok Schleimhaut                |
| 22.41.10↔ | Sinusotomie des Sinus frontalis von außen                       | 25.2x.53↔ | Pelviglossomandibulektomie, Rekonstruktion mit myokutaner Lappe  |
| 22.41.11↔ | Sinusotomie des Sinus frontalis, endonasal                      | 25.2x.54↔ | Pelviglossomekt, Reko m fr mikrovaskanast Transplantat           |
| 22.41.12↔ | Sinusotomie des Sinus frontalis, Anlage einer Mediandrainage    | 25.2x.59↔ | Pelviglossomandibulektomie, mit sonstiger Rekonstruktion         |
| 22.41.99↔ | Sinusotomie des Sinus frontalis, sonstige                       | 25.3x.00↔ | Vollständige Glossektomie, n.n.bez.                              |
| 22.42.00↔ | Sinusektomie des Sinus frontalis, n.n.bez.                      | 25.3x.09↔ | Vollständige Glossektomie, sonstige                              |
| 22.42.10↔ | Osteoplastische Stirnhöhlenoperation mit Obliteration           | 25.3x.10↔ | Vollständige Glossektomie, transoraler Zugang, n.n.bez.          |
| 22.42.11↔ | Osteoplastische Stirnhöhlenoperation ohne Obliteration          | 25.3x.11↔ | Vollständige Glossekt, transoraler Zugang, oh Reko               |
| 22.42.99↔ | Sinusektomie des Sinus frontalis, sonstige                      | 25.3x.12↔ | Vollst Glossekt, transor Zugang, Reko m lok Schleimh             |
| 22.52↔    | Sphenoidotomie  | 25.3x.13↔ | Vollst Glossekt, transor Zugang, Reko m myokut Lappe             |
| 22.60↔    | Sinusektomie, n.n.bez.  | 25.3x.14↔ | Vllst Glsskt, trnsr Zg, Rk m fr mkrvsknst Tx                     |
| 22.61↔    | Exz e Läs am Sin maxill d den Zug nach Caldw-Luc                | 25.3x.19↔ | Vollständige Glossekt, transoraler Zugang, m So Reko             |
| 22.62↔    | Exzision einer Läsion am Sinus maxillaris durch anderen Zugang  | 25.3x.20↔ | Vollständige Glossektomie, transmandibularär Zugang, n.n.bez.    |
| 22.63.00↔ | Ethmoidektomie, n.n.bez.  | 25.3x.21↔ | Vollständige Glossekt, transmand Zugang, oh Reko                 |
| 22.63.10↔ | Ethmoidektomie von außen  | 25.3x.22↔ | Vollst Glossekt, transmand Zugang, Reko m lok Schleimh           |
| 22.63.11↔ | Ethmoidektomie, endonasal oder transmaxillär                    | 25.3x.23↔ | Vollst Glossekt, transmand Zugang, Reko m myokut Lappe           |
| 22.63.99↔ | Ethmoidektomie, sonstige  | 25.3x.24↔ | Vllst Glsskt, trnsmnd Zg, Rk m fr mkrvsknst Tx                   |
| 22.64↔    | Sphenoidektomie   | 25.3x.29↔ | Vollständige Glossekt, transmand Zugang, m So Reko               |
| 22.71↔    | Verschluss einer Nasennebenhöhlenfistel                         | 25.3x.30↔ | Vollständige Pelviglossektomie, transoraler Zugang, n.n.bez.     |
| 22.79.00↔ | Rekonstruktion einer Nasennebenhöhle, n.n.bez.                  | 25.3x.31↔ | Vollständige Pelviglekt, transoraler Zugang, oh Reko             |
| 22.79.10↔ | Rekonstruktion des Stirnbeins                                   | 25.3x.32↔ | Vollst Pelviglekt, transor Zugang, Reko m lok Schleimh           |
| 22.79.11↔ | Rekonstruktion oder Kranialisierung einer Stirnhöhlenwand       | 25.3x.33↔ | Vollst Pelviglekt, transor Zugang, Reko m myokut Lappe           |
| 22.79.19↔ | Sonstige Rekonstruktion einer Nasennebenhöhle                   | 25.3x.34↔ | Vllst Plvgjkt, trnsr Zg, Rk m fr mkrvsknst Tx                    |
| 23.6↔     | Prothetisches Zahnimplantat                                     | 25.3x.39↔ | Vollständige Pelviglekt, transoraler Zugang, m So Reko           |
| 24.2x.00↔ | Gingivaplastik, n.n.bez.  | 25.3x.40↔ | Vollständige Pelviglekt, transmand Zugang, n.n.bez.              |
| 24.2x.10↔ | Gingivaplastik mit Transplantat oder Implantat                  | 25.3x.41↔ | Vollständige Pelviglekt, transmand Zugang, oh Reko               |
| 24.2x.99↔ | Gingivaplastik, sonstige  | 25.3x.42↔ | Vollst Pelviglekt, transmand Zug, Reko m lok Schleimh            |
| 24.4x.00↔ | Exzision einer Zahnläsion am Kiefer, n.n.bez.                   | 25.3x.43↔ | Vollst Pelviglekt, transmand Zugang, Reko m myokut Lappe         |
| 24.4x.10↔ | Exz e Zhnläsion a Kiefr m Eröffng v Kiefrhöhl o Nsnbdn          | 25.3x.44↔ | Vllst Plvgjkt, trnsmnd Zg, Rk m fr mkrvsknst Tx                  |
| 24.4x.11↔ | Exzision einer Zahnläsion am Kiefer mit Nervendarstellung       | 25.3x.49↔ | Vollständige Pelviglekt, transmand Zugang, m So Reko             |
| 24.4x.99↔ | Exzision einer Zahnläsion am Kiefer, sonstige                   | 25.3x.50↔ | Vollständige Pelviglossomandibulektomie, n.n.bez.                |
| 24.5x.00↔ | Alveoloplastik, n.n.bez.  | 25.3x.51↔ | Vollständige Pelviglossomandibulektomie, ohne Rekonstruktion     |
| 24.5x.10↔ | Alveoloplastik mit Transplantat                                 | 25.3x.52↔ | Vollständige Pelviglossomekt, Reko m lok Schleimhaut             |
| 24.5x.99↔ | Alveoloplastik, sonstige  | 25.3x.53↔ | Vollständige Pelviglossomekt, Reko m myokut Lappe                |
| 24.7↔     | Anbringen einer orthodontischen Apparatur                       | 25.3x.54↔ | Vollst Pelviglossomekt, Reko m fr mikrovaskanast Tx              |
| 24.91.00↔ | Extens o Vertiefung d Sulcus buccolab o ling, n.n.bez.          | 25.3x.59↔ | Vollständige Pelviglossomekt, m sonstiger Reko                   |
| 24.91.10↔ | Vestibulumplastik   | 25.4x.00↔ | Radikale Glossektomie, n.n.bez.                                  |
| 24.91.11↔ | Mundbodensenkung  | 25.4x.10↔ | Radikale Glossektomie, transoraler Zugang, n.n.bez.              |
| 24.91.99↔ | Extens o Vertiefung d Sulcus buccolab o ling, sonstige          | 25.4x.11↔ | Radikale Glossektomie, transoraler Zugang, ohne Rekonstruktion   |
| 25.2x.00↔ | Partielle Glossektomie, n.n.bez.                                | 25.4x.12↔ | Rad Glossekt, transoraler Zugang, Reko m lok Schleimh            |
| 25.2x.09↔ | Partielle Glossektomie, sonstige                                | 25.4x.13↔ | Rad Glossekt, transoraler Zugang, Reko m myokut Lappe            |
| 25.2x.10↔ | Partielle Glossektomie, transoraler Zugang, n.n.bez.            | 25.4x.14↔ | Rad Glossekt, transor Zug, Reko m fr mikrovaskanast Tx           |
| 25.2x.11↔ | Partielle Glossektomie, transoraler Zugang, ohne Rekonstruktion | 25.4x.19↔ | Rad Glossekt, transoraler Zugang, m sonstiger Reko               |
| 25.2x.12↔ | Part Glossekt, transoraler Zugang, Reko m lok Schleimh          | 25.4x.20↔ | Radikale Glossektomie, transmandibularär Zugang, n.n.bez.        |
| 25.2x.13↔ | Part Glossekt, transoraler Zugang, Reko m myokut Lappe          | 25.4x.21↔ | Rad Glossekt, transmandibularär Zugang, oh Reko                  |
| 25.2x.14↔ | Part Glossekt, transor Zug, Reko m fr mikrovaskanast Tx         | 25.4x.22↔ | Rad Glossekt, transmand Zugang, Reko m lok Schleimh              |
| 25.2x.19↔ | Part Glossekt, transoraler Zugang, m sonstiger Reko             | 25.4x.23↔ | Rad Glossekt, transmand Zugang, Reko m myokut Lappe              |
| 25.2x.20↔ | Partielle Glossektomie, transmandibularär Zugang, n.n.bez.      | 25.4x.24↔ | Rd Glsskt, trnsmnd Zg, Rk m fr mkrvsknst Tx                      |
| 25.2x.21↔ | Part Glossekt, transmandibularär Zugang, oh Reko                | 25.4x.29↔ | Rad Glossekt, transmandibularär Zugang, m So Reko                |
| 25.2x.22↔ | Part Glossekt, transmand Zugang, Reko m lok Schleimh            | 25.4x.30↔ | Radikale Pelviglossektomie, transoraler Zugang, n.n.bez.         |
| 25.2x.23↔ | Part Glossekt, transmand Zugang, Reko m myokut Lappe            | 25.4x.31↔ | Rad Pelviglekt, transoraler Zugang, oh Rekonstruktion            |
| 25.2x.24↔ | Prt Glsskt, trnsmnd Zg, Rk m fr mkrvsknst Tx                    | 25.4x.32↔ | Rad Pelviglekt, transoraler Zugang, Reko m lok Schleimh          |
| 25.2x.29↔ | Part Glossekt, transmandibularär Zugang, m So Reko              | 25.4x.33↔ | Rad Pelviglekt, transoraler Zugang, Reko m myokut Lappe          |
| 25.2x.30↔ | Pelviglossektomie, transoraler Zugang, n.n.bez.                 | 25.4x.34↔ | Rd Plvgjkt, trnsr Zg, Rk m fr mkrvsknst Tx                       |
| 25.2x.31↔ | Pelviglossektomie, transoraler Zugang, ohne Rekonstruktion      | 25.4x.39↔ | Rad Pelviglekt, transoraler Zugang, m sonstiger Reko             |
| 25.2x.32↔ | Pelviglekt, transoraler Zugang, Reko m lok Schleimhaut          | 25.4x.40↔ | Radikale Pelviglossektomie, transmandibularär Zugang, n.n.bez.   |
| 25.2x.33↔ | Pelviglekt, transoraler Zugang, Reko m myokut Lappe             | 25.4x.41↔ | Rad Pelviglekt, transmandibularär Zugang, oh Reko                |





|           |  |           |  |
|-----------|--|-----------|--|
| 25.4x.42↔ | Rad Pelviglekt, transmand Zugang, Reko m lok Schleimh            | 27.57.11↔ | Anbringen eines gestielten Fernlappens an Lippe und Mund         |
| 25.4x.43↔ | Rad Pelviglekt, transmand Zugang, Reko m myokut Lappe            | 27.57.99↔ | Anbr e gestielt oder fr Lp an Lip und Mund, sonstige             |
| 25.4x.44↔ | Rd Plvglkt, trnsmnd Zg, Rk m fr mkrvsknst Tx                     | 27.58↔    | Rv e gstielt o fr Lp o fr Hauttrnsplntts an Lp u Mnd             |
| 25.4x.49↔ | Rad Pelviglekt, transmandibulär Zugang, m So Reko                | 27.59.00↔ | Sonstige plastische Rekonstruktion an Lippe und Mund, n.n.bez.   |
| 25.4x.50↔ | Radikale Pelviglossomandibulektomie, n.n.bez.                    | 27.59.10↔ | Kleinflächiges temporäres Haut-Regenerationsgraft an die Lippe   |
| 25.4x.51↔ | Radikale Pelviglossomandibulektomie, ohne Rekonstruktion         | 27.59.11↔ | Grossflächiges temporäres Haut-Regenerationsgraft an die Lippe   |
| 25.4x.52↔ | Rad Pelviglossomekt, Rekonstruktion m lok Schleimhaut            | 27.59.20↔ | Klfl Weichteildeckung d kult Keratinozyten an d Lippe            |
| 25.4x.53↔ | Radikale Pelviglossomekt, Rekonstruktion m myokut Lappe          | 27.59.21↔ | Grofl Weichteildeckung d kult Keratinozyten an d Lippe           |
| 25.4x.54↔ | Rad Pelviglossomekt, Reko m fr mikrovaskanast Tx                 | 27.59.30↔ | Klfl temp Weichteildeckung d Komb mehr Verf an d Lip             |
| 25.4x.59↔ | Radikale Pelviglossomekt, m sonstiger Rekonstruktion             | 27.59.31↔ | Grossflächige temp Weichtd d Komb mehr Verf an d Lip             |
| 25.4x.99↔ | Radikale Glossektomie, sonstige.                                 | 27.59.40↔ | So Plast Reko an Lip und Mund m fr mikrovaskanast Tx             |
| 25.59.00↔ | Sonstige Zungenrekonstruktion und Zungenplastik, n.n.bez.        | 27.59.41↔ | Sonstige Plast Reko an Lip und Mund m gestielt Fernl             |
| 25.59.10↔ | Plastische Rekonstruktion der Zunge, n.n.bez.                    | 27.59.50↔ | Lappenstieldurchtrennung nach Hautplastik an der Lippe           |
| 25.59.11↔ | Reduktionsplastik der Zunge                                      | 27.59.60↔ | Einsetzen eines Gewebeerexpanders an der Lippe                   |
| 25.59.99↔ | Sonstige Zungenrekonstruktion und Zungenplastik, sonstige        | 27.59.99↔ | Sonstige plastische Rekonstruktion an Lippe und Mund, sonstige   |
| 26.21↔    | Marsupialisation einer Speicheldrüsenzyste                       | 27.62.00↔ | Korrektur einer Gaumenspalte, n.n.bez.                           |
| 26.29.00↔ | Sonstige Exzision einer Läsion an einer Speicheldrüse, n.n.bez.  | 27.62.10↔ | Korrektur einer Gaumenspalte, Kieferplastik                      |
| 26.29.10↔ | Destruktion einer Speicheldrüse, n.n.bez.                        | 27.62.11↔ | Korrektur einer Gaumenspalte, Kieferplastik mit Osteoplastik     |
| 26.29.99↔ | Sonstige Exzision einer Läsion an einer Speicheldrüse, sonstige  | 27.62.20↔ | Korrektur einer Gaumenspalte, Sekundäroperation der Kieferspalte |
| 26.30↔    | Sialoadenektomie, n.n.bez..                                      | 27.62.99↔ | Korrektur einer Gaumenspalte, sonstige                           |
| 26.31.00↔ | Partielle Sialoadenektomie, n.n.bez.                             | 27.63.00↔ | Revision der Korrektur einer Gaumenspalte, n.n.bez.              |
| 26.31.10↔ | Partielle Parotidektomie ohne intraoperatives Fazialismonitoring | 27.63.10↔ | Revision der Korrektur einer Gaumenspalte, Kieferplastik         |
| 26.31.11↔ | Partielle Parotidektomie mit intraoperatives Fazialismonitoring  | 27.63.11↔ | Revision d Korr e Gaumenspalte, Kieferplastik m Osteopl          |
| 26.31.99↔ | Partielle Sialoadenektomie, sonstige                             | 27.63.20↔ | Rv d Krr e Gaumnsplt, Skndärprtion d Kiefrsplt                   |
| 26.32.00↔ | Vollständige Sialoadenektomie, n.n.bez.                          | 27.63.99↔ | Revision der Korrektur einer Gaumenspalte, sonstige              |
| 26.32.10↔ | Vollst Parotidekt m Erh d N. faz, oh intraop Fazialm             | 27.64↔    | Einsetzen eines Gaumenimplantates                                |
| 26.32.11↔ | Vollst Parotidekt m Erh d N. faz, m intraop Fazialm              | 27.69.00↔ | Sonstige plastische Rekonstruktion am Gaumen, n.n.bez.           |
| 26.32.20↔ | Vollständige Parotidekt m Resektion und Reko d N. faz            | 27.69.10↔ | Plastische Rekonstruktion am weichen Gaumen                      |
| 26.32.30↔ | Vollständige Resektion Glandula submandibularis                  | 27.69.11↔ | Plastische Rekonstruktion am knöchernen Gaumen                   |
| 26.32.99↔ | Vollständige Sialoadenektomie, sonstige                          | 27.69.99↔ | Sonstige plastische Rekonstruktion am Gaumen, sonstige           |
| 26.41.00↔ | Naht einer Risswunde an einer Speicheldrüse, n.n.bez.            | 27.73↔    | Plastische Rekonstruktion an der Uvula                           |
| 26.41.10↔ | Naht einer Risswunde an einem Speicheldrüsengang                 | 27.79↔    | Sonstige Operationen an der Uvula                                |
| 26.41.99↔ | Naht einer Risswunde an einer Speicheldrüse, sonstige            | 28.2x.00↔ | Tonsillektomie ohne Adenoidektomie, n.n.bez.                     |
| 26.42↔    | Verschluss einer Speicheldrüsenfistel                            | 28.2x.10↔ | Part Resektion d Tonsille [Tonsillotomie] oh Adenoidekt          |
| 26.49.00↔ | Sonstige Plast Reko an Speicheldrüse o gang, n.n.bez.            | 28.2x.11↔ | Total Tonsillektomie ohne Adenoidektomie                         |
| 26.49.10↔ | Fistulisierung einer Speicheldrüse                               | 28.2x.12↔ | Abszesssionsillektomie   |
| 26.49.11↔ | Transplantation einer Speichelgangöffnung                        | 28.2x.99↔ | Tonsillektomie ohne Adenoidektomie, sonstige                     |
| 26.49.12↔ | Verlagerung eines Speicheldrüsenausführungsganges                | 28.3↔     | Tonsillektomie mit Adenoidektomie                                |
| 26.49.99↔ | Sonstige Plast Reko an Speicheldrüse o gang, sonstige            | 28.4↔     | Exzision eines Tonsillenrestes                                   |
| 27.31.00↔ | Lok Exz o Destr von Läs o Gew a knöch Gaum, n.n.bez.             | 28.5x.00↔ | Exzision der Zungengrundtonsille, n.n.bez.                       |
| 27.31.10↔ | Lokale Exzision von Läsion oder Gewebe am knöchernen Gaumen      | 28.5x.10↔ | Exzision der Zungengrundtonsille, transoral                      |
| 27.31.20↔ | Partielle Exzision von Läsion oder Gewebe am knöchernen Gaumen   | 28.5x.11↔ | Exzision der Zungengrundtonsille, durch Pharyngotomie            |
| 27.31.30↔ | Destruktion von Läsion oder Gewebe am knöchernen Gaumen          | 28.5x.99↔ | Exzision der Zungengrundtonsille, sonstige                       |
| 27.31.99↔ | Lok Exz o Destr von Läs o Gew a knöch Gaum, sonstige             | 28.6↔     | Adenoidektomie ohne Tonsillektomie                               |
| 27.32.00↔ | Asgdhnt Exz o Dstr v Läs o Gw a knöch Gaum, n.n.bz.              | 28.91↔    | Entf eines FK von Tons und Adenoid durch Inzision                |
| 27.32.10↔ | Totale transorale Exst von Läsion oder Gew a knöch Gaum          | 28.92↔    | Exzision einer Läsion an Tonsillen und Adenoiden                 |
| 27.32.11↔ | Rd trnsmndblär Exz [EnblcRs] v Läs o Gw a knöch Gaum             | 29.2x.00↔ | Exz von branch Zyste oder Rest d Kiemenspalte, n.n.bez.          |
| 27.32.12↔ | Rd trnsfzial Exz [EnblcRs] v Läs o Gw a knöch Gaum               | 29.2x.10↔ | Exzision einer laterale Halszyste                                |
| 27.32.99↔ | Aisgedehnt Exz o Destr von Läs o Gew a knöch Gaum, So            | 29.2x.11↔ | Exz von branch Zyste o Rest d Kiemsplalt als sek Eingr           |
| 27.53↔    | Verschluss einer Fistel im Mund                                  | 29.2x.20↔ | Operation an Kiemengangsresten, n.n.bez.                         |
| 27.54.00↔ | Plastische Rekonstruktion e (angeb) Lipsp, n.n.bez.              | 29.2x.21↔ | Operation an Kiemengangsresten, sekundärer Eingriff              |
| 27.54.10↔ | Lippenplastik einer (angeborenen) Lippenspalte                   | 29.2x.99↔ | Exz von branch Zyste oder Rest d Kiemenspalte, sonstige          |
| 27.54.11↔ | Sekundäroperation einer (angeborenen) Lippenspalte               | 29.31↔    | Krikopharyngeale Myotomie  |
| 27.54.99↔ | Plastische Rekonstruktion e (angeb) Lipsp, sonstige              | 29.32.00↔ | Pharyngeale Divertikulektomie, n.n.bez.                          |
| 27.55.00↔ | Vollhauttransplantat an Lippe und Mund, n.n.bez.                 | 29.32.10↔ | Endoskopisches Diverticulostomie eines Zenker-Divertikels        |
| 27.55.10↔ | Kleinflächiges Vollhauttransplantat an Lippe und Mund            | 29.32.11↔ | Divertixtomie eines Zenker-Divertikels                           |
| 27.55.20↔ | Großflächiges Vollhauttransplantat an Lippe und Mund             | 29.32.99↔ | Pharyngeale Divertikulektomie, sonstige                          |
| 27.55.99↔ | Vollhauttransplantat an Lippe und Mund, sonstige                 | 29.33.00↔ | (Partielle) Pharyngektomie, n.n.bez.                             |
| 27.56.00↔ | Sonstiges Hauttransplantat an Lippe und Mund, n.n.bez.           | 29.33.10↔ | Partielle Pharyngektomie, ohne Rekonstruktion                    |
| 27.56.10↔ | Kleinflächiges Spalthauttransplantat an Lippe und Mund           | 29.33.11↔ | Part Pharyngekt, Rekonstruktion m gestielt reg o Fernl           |
| 27.56.20↔ | Großflächiges Spalthauttransplantat an Lippe und Mund            | 29.33.12↔ | Part Pharyngekt, Reko m fr mikrovaskanast Transplantat           |
| 27.56.30↔ | Kleinflächige heterologe Hauttransplantation an die Lippe        | 29.33.20↔ | Totale Pharyngekt, Reko m gestielt reg o Fernl                   |
| 27.56.40↔ | Grossflächig heterologe Hauttransplantation an die Lippe         | 29.33.21↔ | Tt Phryngkt, Rk m fr mkrvsknst Tx, fr Drmtr o Mgnhchzg           |
| 27.56.50↔ | Kleinflächige homologe Hauttransplantation an die Lippe          | 29.33.99↔ | (Partielle) Pharyngektomie, sonstige                             |
| 27.56.60↔ | Grossflächig homologe Hauttransplantation an die Lippe           | 29.4x.00↔ | Plastische Rekonstruktion am Pharynx, n.n.bez.                   |
| 27.56.99↔ | Sonstiges Hauttransplantat an Lippe und Mund, sonstige           | 29.4x.10↔ | Plast Reko a Phar, m lok Schleimhaut o fr Hautlap                |
| 27.57.00↔ | Anbr e gestielt oder fr Lp an Lip und Mund, n.n.bez.             | 29.4x.11↔ | Plast Rekonstruktion a Phar, m gestielt myokutanen Lp            |
| 27.57.10↔ | Anbr e fr mikrovaskanast Transplantats an Lip und Mund           |           |  |

|           |   |           |   |
|-----------|---|-----------|---|
| 29.4x.12↔ | Plst Rk a Phr, m mkrvsk anstmsiertm Tx, Drmtr o Mgnhchzg        | 31.69.99↔ | Sonstige plastische Rekonstruktion am Larynx, sonstige            |
| 29.4x.99↔ | Plastische Rekonstruktion am Pharynx, sonstige                  | 31.71↔    | Naht einer Rissverletzung an der Trachea                          |
| 29.52↔    | Exzision einer branchiogenen Fistel                             | 31.72↔    | Verschluss einer äusseren trachealen Fistel                       |
| 29.59↔    | Sonstige plastische Rekonstruktion am Pharynx                   | 31.73↔    | Verschluss einer anderen trachealen Fistel                        |
| 29.99↔    | Sonstige Operation am Pharynx                                   | 31.75↔    | Reko der Trachea und Konstr eines künstl Larynx                   |
| 30.1x.00↔ | Hemilaryngektomie, n.n.bez.                                     | 31.79.00↔ | Sonstige plastische Rekonstruktion an der Trachea, n.n.bez.       |
| 30.1x.10↔ | Hemilaryngektomie, supraglottisch horizontal                    | 31.79.10↔ | Erweiterungsplastik eines Tracheostoma                            |
| 30.1x.11↔ | Hemilaryngektomie, supraglottisch mit Zungengrundresektion      | 31.79.11↔ | Plastische Rekonstruktion (Tracheatransplantation)                |
| 30.1x.99↔ | Hemilaryngektomie, sonstige                                     | 31.79.12↔ | Tracheopexie  |
| 30.21↔    | Epiglottidektomie   | 31.79.13↔ | End-zu-End-Anastomose der Trachea (bei Ruptur)                    |
| 30.22.00↔ | Chordektomie, n.n.bez.  | 31.79.14↔ | Cricotracheale Resektion  |
| 30.22.10↔ | Chordektomie, endolaryngeal                                     | 31.79.15↔ | Sonstige (Plast) Reko an d Trachea b Trachealstenose              |
| 30.22.11↔ | Chordektomie, durch Thyreotomie                                 | 31.79.99↔ | Sonstige plastische Rekonstruktion an der Trachea, sonstige       |
| 30.22.99↔ | Chordektomie, sonstige  | 31.92↔    | Lösung von Adhäsionen an Trachea oder Larynx                      |
| 30.29.00↔ | Sonstige partielle Laryngektomie, n.n.bez.                      | 31.98↔    | Sonstige Operationen am Larynx                                    |
| 30.29.10↔ | Cricohyoidoepiglottopexy (CHEP)                                 | 31.99↔    | Sonstige Operationen an der Trachea                               |
| 30.29.11↔ | Cricohyoidopexy (CHP)   | 32.09.00↔ | So Lok Exz o Destr von Läs o Gew an e Bronch, n.n.bez.            |
| 30.29.20↔ | Partielle Larynx-Pharynx-Resektion                              | 32.09.10↔ | So Lok Exz o Destr v Läs o Gew an e Bronch, d Thorakot            |
| 30.29.21↔ | Partielle Laryngektomie frontale (Huet)                         | 32.09.20↔ | S Lk Exz o Dstr v Läs o Gw an e Brmch, d Thrkskpie                |
| 30.29.22↔ | Partielle Laryngektomie frontolaterale (Leroux-Robert)          | 32.09.99↔ | So Lok Exz o Destr von Läs o Gew an e Bronch, So                  |
| 30.29.30↔ | Arytenoidektomie  | 32.1x.00↔ | Sonstige Exzision an einem Bronchus, n.n.bez.                     |
| 30.29.99↔ | Sonstige partielle Laryngektomie, sonstige                      | 32.1x.10↔ | Sonstige Exzision an einem Bronchus, Bifurkationsresektion        |
| 30.3x.00↔ | Vollständige Laryngektomie, n.n.bez.                            | 32.1x.20↔ | So Exz an e Bronch, Rev e Bronchusstumpfsuffizienz                |
| 30.3x.10↔ | Vollständige Laryngektomie, ohne Rekonstruktion                 | 32.1x.99↔ | Sonstige Exzision an einem Bronchus, sonstige                     |
| 30.3x.11↔ | Vollständige Laryekt, Rekonstruktion m lok Schleimhaut          | 32.20↔    | Thorakoskopische Exzision von Läsion oder Gewebe an der Lunge     |
| 30.3x.12↔ | Vollständige Laryekt, Reko m Ni vaskularisiertem Tx             | 32.21↔    | Pliikatur einer Emphyseblase                                      |
| 30.3x.13↔ | Vollständige Laryekt, Rekonstruktion m gestielt reg Lp          | 32.22↔    | Chirurgische Lungenvolumenreduktion                               |
| 30.3x.14↔ | Vollständige Laryekt, Rekonstruktion m gestielt Fernl           | 32.23↔    | Offene Exzision von Läsion oder Gewebe an der Lunge               |
| 30.3x.15↔ | Vollständige Laryekt, Reko m fr mikrovaskanast Tx               | 32.25↔    | Thorakoskopische Ablation von Läsion oder Gewebe an der Lunge     |
| 30.3x.16↔ | Vollständige Laryekt, Rekonstruktion mit fr Darmtr              | 32.26↔    | Sonstige Exzision von Läsion Lunge                                |
| 30.3x.17↔ | Vollständige Laryngektomie, Rekonstruktion mit Magenhochzug     | 32.28↔    | Endosk Exz oder Destr von Läs oder Gew an der Lu                  |
| 30.3x.19↔ | Vollständige Laryngektomie, sonstige Rekonstruktion             | 32.29↔    | So lok Exz oder Destr von Läs oder Gew an der Lu                  |
| 30.3x.99↔ | Vollständige Laryngektomie, sonstige                            | 32.30↔    | Thorakoskopische Segmentresektion der Lunge                       |
| 30.4x.00↔ | Radikale Laryngektomie, n.n.bez.                                | 32.39↔    | Sonstige und nicht näher bezeichnete Segmentresektion der Lunge   |
| 30.4x.10↔ | Radikale Laryngektomie, mit Pharyngektomie, ohne Rekonstruktion | 32.41.00↔ | Thorakoskopische Lobektomie an der Lunge, n.n.bez.                |
| 30.4x.11↔ | Rad Laryekt, m Pharyngekt, Reko m lok Schleimhaut               | 32.41.10↔ | Lbkt an d L, thrksk, oh Ang e rd Lymphkt, n.n.bz.                 |
| 30.4x.12↔ | Rad Laryekt, m Pharyngekt, Reko m Ni vaskul Tx                  | 32.41.11↔ | Lbkt an d L,thrksk,oh Ang rd Lymphkt,oh brmchpl o angiopl Erw     |
| 30.4x.13↔ | Rad Laryekt, m Pharyngekt, Reko m gestielt reg Lp               | 32.41.12↔ | Lbkt an d L, thrksk, oh Ang e rd Lymphkt, m brmchpl Erw           |
| 30.4x.14↔ | Rad Laryekt, m Pharyngekt, Rekonstruktion m gestielt Lp         | 32.41.13↔ | Lbkt an d L, thrksk, oh Ang e rd Lymphkt, m angiopl Erw           |
| 30.4x.15↔ | Rad Laryekt, m Pharyngekt, Reko m fr mikrovaskanast Tx          | 32.41.14↔ | Lbkt an d L, thrksk, oh Ang e rd Lymphkt, m brmchpl u angiopl Erw |
| 30.4x.16↔ | Rad Laryekt, m Pharyngekt, Reko m fr fr Darmtr                  | 32.41.19↔ | Lobekt an d Lu, thoraksk, oh Ang e rad Lymphekt, So               |
| 30.4x.17↔ | Rad Laryekt, m Pharyngekt, Reko m Magenhochzug                  | 32.41.20↔ | Lobekt an d Lu, thorakoskopisch, mit radikaler Lymphekt           |
| 30.4x.19↔ | Radikale Laryekt, m Pharyngekt, sonstige Rekonstruktion         | 32.42.00↔ | Lobektomie an der Lunge, offen chirurgisch, n.n.bez.              |
| 30.4x.20↔ | Rad Laryekt, m Pharyngekt und Schilddres, oh Reko               | 32.42.10↔ | Lbkt an d L, offn chr, oh Ang e rd Lymphkt, n.n.bz.               |
| 30.4x.21↔ | Rd Lrykt, m Phryngkt u Schlddrs, Rk m lk Schleimh               | 32.42.11↔ | Lbkt an L,offn chr,oh Ang rd Lymphkt,oh brmchpl o angiopl Erw     |
| 30.4x.22↔ | Rd Lrykt, m Phryngkt u Schlddrs, Rk m N vskl Tx                 | 32.42.12↔ | Lbkt an d L, offn chr, oh Ang e rd Lymphkt, m brmchpl Erw         |
| 30.4x.23↔ | Rd Lrykt, m Phryngkt u Schlddrs, Rk m gstielt rg Lp             | 32.42.13↔ | Lbkt an d L, offn chr, oh Ang e rd Lymphkt, m angiopl Erw         |
| 30.4x.24↔ | Rd Lrykt, m Phryngkt u Schlddrs, Rk m gstielt Lp                | 32.42.14↔ | Lbkt an L,offn chr,oh Ang rd Lymphkt,m brmchpl&angiopl Erw        |
| 30.4x.25↔ | Rd Lrykt, m Phryngkt u Schlddrs, Rk m fr mkrvsknst Tx           | 32.42.19↔ | Lobekt an d Lu, offen chir, oh Ang e rad Lymphekt, So             |
| 30.4x.26↔ | Rd Lrykt, m Phryngkt u Schlddrs, Rk m fr fr Drmtr               | 32.42.20↔ | Lobekt an d Lu, offen chir, m radik Lymphekt, n.n.bez.            |
| 30.4x.27↔ | Rd Lrykt, m Phryngkt u Schlddrs, Rk m Mgnhchzg                  | 32.42.21↔ | Lbkt an d L, offn chr, m rdk Lymphkt, oh brmchpl o angiopl Erw    |
| 30.4x.29↔ | Rad Laryekt, m Pharyngekt und Schilddres, sonstige Reko         | 32.42.22↔ | Lbkt an d L, offn chr, m rdk Lymphkt, m brmchpl Erw               |
| 30.4x.99↔ | Radikale Laryngektomie, sonstige                                | 32.42.23↔ | Lbkt an d L, offn chr, m rdk Lymphkt, m angiopl Erw               |
| 31.61↔    | Naht einer Rissverletzung am Larynx                             | 32.42.24↔ | Lbkt an d L, offn chr, m rdk Lymphkt, m brmchpl u angiopl Erw     |
| 31.62↔    | Verschluss einer Larynxfistel                                   | 32.42.29↔ | Lobekt an d Lu, offen chir, m radik Lymphekt, sonstige            |
| 31.63↔    | Revision einer Laryngostomie                                    | 32.42.30↔ | Lobektomie an der Lunge, erweitert                                |
| 31.64↔    | Versorgung einer Larynxfraktur                                  | 32.42.40↔ | Lobektomie an der Lunge, Bilobektomie, n.n.bez.                   |
| 31.69.00↔ | Sonstige plastische Rekonstruktion am Larynx, n.n.bez.          | 32.42.41↔ | Lobekt an d Lu, Bilobekt, ohne bronchopl o angiopl Erw            |
| 31.69.10↔ | Laryngoplastik, n.n.bez.  | 32.42.42↔ | Lobektomie an d Lunge, Bilobekt, mit bronchopl Erw                |
| 31.69.11↔ | Medialisierung Laryngoplastik, n.n.bez.                         | 32.42.43↔ | Lobektomie an d Lunge, Bilobekt, mit angiopl Erw                  |
| 31.69.12↔ | Medialisierung Laryngoplastik, Thyroplastik Typ I               | 32.42.44↔ | Lobekt an d Lu, Bilobekt, mit bronchopl und angiopl Erw           |
| 31.69.13↔ | Medialisierung Laryngoplastik durch Injektion                   | 32.42.49↔ | Lobektomie an der Lunge, Bilobektomie, sonstige                   |
| 31.69.14↔ | Medialisierung Laryngoplastik, external Zugang                  | 32.49↔    | Sonstige Lobektomie an der Lunge                                  |
| 31.69.20↔ | Erweiterungsplastik der Glottis (endolaryngeal)                 | 32.50↔    | Thorakoskopische Pneumonektomie                                   |
| 31.69.30↔ | Cricothyroidopexie  | 32.59↔    | Exzision der Lunge, n.n.bez.                                      |
| 31.69.31↔ | Arytenoidopexie   | 32.6↔     | Radikale Dissektion von Thoraxstrukturen                          |
| 31.69.40↔ | Konstruktion / Revision einer Neoglottis                        |           |   |
| 31.69.41↔ | Plastische Rekonstruktion des Larynx                            |           |   |
| 31.69.42↔ | Plastische Rekonstruktion einer Stimmlippe                      |           |   |

|           |  |           |   |
|-----------|--|-----------|---|
| 33.0↔     | Inzision an einem Bronchus                                     | 34.4x.20↔ | Teilresektion einer Läsion an der Brustwand, n.n.bez.               |
| 33.1↔     | Inzision an der Lunge  | 34.4x.21↔ | Teilresektion einer Läsion an der Brustwand, ohne<br>Rekonstruktion |
| 33.20↔    | Thorakoskopische Lungenbiopsie                                 | 34.4x.22↔ | Teilresektion einer Läsion an der Brustwand, mit Rekonstruktion     |
| 33.25↔    | Offene Bronchusbiopsie   | 34.4x.30↔ | Res e Läs an d Bruw, komplette Res d Sternums, n.n.bez.             |
| 33.28↔    | Offene Lungenbiopsie   | 34.4x.31↔ | Res e Läs an d Bruw, komplette Res d Sternums, oh Reko              |
| 33.31↔    | Destruktion des N. phrenicus für Lungenkollaps                 | 34.4x.32↔ | Res e Läs an d Bruw, komplette Res d Sternums, m Reko               |
| 33.33↔    | Pneumoperitoneum für Lungenkollaps                             | 34.4x.40↔ | Destruktion einer Läsion an der Brustwand                           |
| 33.34.00↔ | Thorakoplastik, n.n.bez.                                       | 34.4x.99↔ | Exzision oder Destr einer Läsion an d Bruw, sonstige                |
| 33.34.10↔ | Thorakoplastik, partiell                                       | 34.51↔    | Dekortikation der Lunge   |
| 33.34.20↔ | Thorakoplastik, komplett                                       | 34.52↔    | Thorakoskopische Dekortikation der Lunge                            |
| 33.34.99↔ | Thorakoplastik, sonstige                                       | 34.59.00↔ | Sonstige Exzision an der Pleura, n.n.bez.                           |
| 33.39↔    | Sonstiger chirurgischer Lungenkollaps                          | 34.59.10↔ | Sonstige Exzision an der Pleura, thorakoskopische Pleurektomie      |
| 33.41↔    | Naht eines Bronchusrisses                                      | 34.59.20↔ | Sonstige Exzision an der Pleura, offen chirurgische<br>Pleurektomie |
| 33.42↔    | Verschluss einer Bronchusfistel                                | 34.59.99↔ | Sonstige Exzision an der Pleura, sonstige                           |
| 33.43↔    | Verschluss einer Lungenverletzung                              | 34.6x.00↔ | Pleurodese, n.n.bez.  |
| 33.48↔    | Sonstige und plastische Rekonstruktion an einem Bronchus       | 34.6x.11↔ | Pleurodese, offen chirurgisch, ohne Dekortikation                   |
| 33.49↔    | Sonstige und plastische Rekonstruktion an der Lunge            | 34.6x.12↔ | Pleurodese, offen chirurgisch, mit Dekortikation                    |
| 33.50↔    | Lungentransplantation, n.n.bez.                                | 34.6x.19↔ | Pleurodese, offen chirurgisch, sonstige                             |
| 33.51↔    | Einseitige Lungentransplantation                               | 34.6x.20↔ | Pleurodese, thorakoskopisch, n.n.bez.                               |
| 33.52↔    | Beidseitige Lungentransplantation                              | 34.6x.21↔ | Pleurodese, thorakoskopisch, ohne Dekortikation                     |
| 33.53↔    | LungenRetransplantation während dess stationären Aufnh         | 34.6x.22↔ | Pleurodese, thorakoskopisch, mit Dekortikation                      |
| 33.6x.00↔ | Kombinierte Herz-Lungentransplantation, n.n.bez.               | 34.6x.29↔ | Pleurodese, thorakoskopisch, sonstige                               |
| 33.6x.10↔ | Komb HerzLungenRetx während dess stationären Aufnh             | 34.6x.99↔ | Pleurodese, sonstige  |
| 33.6x.99↔ | Kombinierte Herz-Lungentransplantation, sonstige               | 34.71↔    | Naht einer Brustwandverletzung                                      |
| 33.71.00↔ | End Einsetz o Ersetz von Bronchialventil(en), n.n.bez.         | 34.72↔    | Verschluss einer Thorakostomie                                      |
| 33.71.10↔ | Endoskopisches Einsetzen von Bronchialventil(en), n.n.bez.     | 34.73↔    | Verschluss anderer Thoraxfisteln                                    |
| 33.71.11↔ | Endoskopisches Einsetzen von Bronchialventil(en), ein Ventil   | 34.74↔    | Korrektur einer Brustwanddeformität                                 |
| 33.71.12↔ | Endoskopisches Einsetzen von Bronchialventil(en), zwei Ventile | 34.79.00↔ | Sonstige plastische Rekonstruktion an der Brustwand, n.n.bez.       |
| 33.71.13↔ | Endoskopisches Einsetzen von Bronchialventil(en), drei Ventile | 34.79.10↔ | So Plast Reko an d Bruw, sek Verschluss e Thorakotomie              |
| 33.71.14↔ | Endoskopisches Einsetzen von Bronchialventil(en), vier Ventile | 34.79.20↔ | So Plast Reko an d Bruw, Stabilisierung, offen chir                 |
| 33.71.15↔ | End Einsetz von Bronchialventil(en), 5 und mehr Ventile        | 34.79.30↔ | Sonstige Plast Reko an d Bruw, off Rep e Sternumfraktur             |
| 33.71.20↔ | Endoskopisches Ersetzen von Bronchialventil(en), n.n.bez.      | 34.79.40↔ | So Plast Reko an d Bruw, Knochenplastik und Knocht                  |
| 33.71.21↔ | Endoskopisches Ersetzen von Bronchialventil(en), ein Ventil    | 34.79.99↔ | Sonstige plastische Rekonstruktion an der Brustwand, sonstige       |
| 33.71.22↔ | Endoskopisches Ersetzen von Bronchialventil(en), zwei Ventile  | 34.81↔    | Exzision von Läsion oder Gewebe am Zwerchfell                       |
| 33.71.23↔ | Endoskopisches Ersetzen von Bronchialventil(en), drei Ventile  | 34.82↔    | Naht eines Zwerchfellrisses   |
| 33.71.24↔ | Endoskopisches Ersetzen von Bronchialventil(en), vier Ventile  | 34.83↔    | Verschluss einer Zwerchfellfistel                                   |
| 33.71.25↔ | End Ersetz von Bronchialventil(en), 5 und mehr Ventile         | 34.84↔    | Sonstige plastische Rekonstruktion am Zwerchfell                    |
| 33.71.99↔ | End Einsetz o Ersetz von Bronchialventil(en), sonstige         | 34.85↔    | Implantation eines Zwerchfellschrittmachers                         |
| 33.79↔    | Endoskop Impl sonst Bronchialvorricht                          | 34.89.00↔ | Sonstige Operationen am Zwerchfell, n.n.bez.                        |
| 33.92↔    | Ligatur eines Bronchus   | 34.89.10↔ | Sonstige Op a Zwerchfell, Inziz (Zwerchfellsplattung)               |
| 33.98↔    | Sonstige Operationen an einem Bronchus                         | 34.89.99↔ | Sonstige Operationen am Zwerchfell, sonstige                        |
| 33.99↔    | Sonstige Operationen an der Lunge                              | 34.93↔    | Plastische Rekonstruktion an der Pleura                             |
| 34.02↔    | Probethorakotomie  | 34.99.00↔ | Sonstige Operationen am Thorax, n.n.bez.                            |
| 34.03↔    | Rethorakotomie   | 34.99.10↔ | Entnahme von Rippenknorpel als Transplantat                         |
| 34.1↔     | Inzision des Mediastinums                                      | 34.99.99↔ | Sonstige Operationen am Thorax, sonstige                            |
| 34.21.00↔ | Transpleurale Thorakoskopie, n.n.bez.                          | 35.00↔    | Valvulotomie am geschlossenen Herzen, Klappe nicht<br>bezeichnet    |
| 34.21.10↔ | Transpleurale Thorakoskopie, Ersteingriff                      | 35.01↔    | Valvulotomie am geschlossenen Herzen, Aortenklappe                  |
| 34.21.20↔ | Transpleurale Thorakoskopie, Reeingriff                        | 35.02↔    | Valvulotomie am geschlossenen Herzen, Mitralklappe                  |
| 34.21.99↔ | Transpleurale Thorakoskopie, sonstige                          | 35.03↔    | Valvulotomie am geschlossenen Herzen, Pulmonalklappe                |
| 34.26↔    | Offene Biopsie am Mediastinum                                  | 35.04↔    | Valvulotomie am geschlossenen Herzen, Trikuspidalklappe             |
| 34.27.00↔ | Biopsie am Zwerchfell, n.n.bez.                                | 35.10↔    | ValvPlast am off Herz, ohne Ersatz, Klap nicht bez                  |
| 34.27.10↔ | Geschlossene (Nadel-) Biopsie am Zwerchfell                    | 35.11.00↔ | Valvuloplastik d Aortklapp a off Herz, oh Ers, n.n.bez.             |
| 34.27.20↔ | Offene Biopsie am Zwerchfell                                   | 35.11.10↔ | Valvulotomie der Aortenklappe am offenen Herzen                     |
| 34.27.99↔ | Biopsie am Zwerchfell, sonstige                                | 35.11.20↔ | Rk d Artklpp a off Hz, oh Ers, b kng Klppnm d Hz                    |
| 34.3x.00↔ | Exz oder Destr von Läs oder Gew d MdSt, n.n.bez.               | 35.11.99↔ | Valvuloplastik d Aortklapp a off Herz, oh Ers, sonstige             |
| 34.3x.10↔ | Exzision von Läsion oder Gewebe des Mediastinums               | 35.12.00↔ | Valvuloplastik d Mitralkl a off Herz, oh Ers, n.n.bez.              |
| 34.3x.20↔ | Resektion von Läsion oder Gewebe des Mediastinums, n.n.bez.    | 35.12.10↔ | Valvulotomie der Mitralklappe am offenen Herzen                     |
| 34.3x.21↔ | Res von Läs o Gew d MdSt, oh Res an mediast Organen            | 35.12.11↔ | Segelrekonstruktion der Mitralklappe am offenen Herzen              |
| 34.3x.22↔ | Rs v Läs o Gw d MdSt, m Lngnrs o Brstwndteilrsktion            | 35.12.20↔ | Rk d Mitrkl a off Hz, oh Ers, b kng Klppnm d Hz                     |
| 34.3x.23↔ | Resektion von Läs o Gew d MdSt, m Perikardteilresektion        | 35.12.99↔ | Valvuloplastik d Mitralkl a off Herz, oh Ers, sonstige              |
| 34.3x.24↔ | Resektion von Läs o Gew d MdSt, m prothetischem GefErs         | 35.13.00↔ | Valvuloplastik d Pulmklapp a off Herz, oh Ers, n.n.bez.             |
| 34.3x.25↔ | Resektion von Läs o Gew d MdSt, m Lungenres und GefErs         | 35.13.10↔ | Valvulotomie der Pulmonalklappe am offenen Herzen                   |
| 34.3x.26↔ | Res von Läs o Gew d MdSt, m Lungenres und Perikardtres         | 35.13.20↔ | Rk d Plmkklp a off Hz, oh Ers, b kng Klppnm d Hz                    |
| 34.3x.27↔ | Res von Läs o Gew d MdSt, m Perikardtres und GefErs            | 35.13.99↔ | Valvuloplastik d Pulmklapp a off Herz, oh Ers, sonstige             |
| 34.3x.28↔ | Rs v Läs o Gw d MdSt, m Lngn u Prkrdtrs u GfErs                | 35.14.00↔ | Valvplast d Trikusplap a off Herz, oh Ers, n.n.bez.                 |
| 34.3x.29↔ | Resektion von Läsion oder Gewebe des Mediastinums, sonstige    | 35.14.10↔ | Valvulotomie der Trikuspidalklappe am offenen Herzen                |
| 34.3x.30↔ | Destruktion von Läsion oder Gewebe des Mediastinums            | 35.14.11↔ | Segelrekonstruktion der Trikuspidalklappe am offenen Herzen         |
| 34.3x.99↔ | Exz oder Destr von Läs oder Gew d MdSt, sonstige               |           |   |
| 34.4x.00↔ | Exzision oder Destr einer Läsion an d Bruw, n.n.bez.           |           |   |
| 34.4x.10↔ | Exzision einer Läsion an der Brustwand                         |           |   |

|           |  |           |   |
|-----------|--|-----------|---|
| 35.14.20↔ | Rk d Trkskplp a off Hz, oh Ers, b kng Klppnm d Hz              | 35.54↔    | Korrektur von Endokardkissendefekten (AV-Kanal) mit Prothese  |
| 35.14.99↔ | Valvuloplastik d Trikusklap a off Herz, oh Ers, So             | 35.60↔    | Korr eines nicht bez HerzseptDef mit Bio-Graft                |
| 35.19.00↔ | Valvuloplastik a off Herz, oh Ers, So Klap, n.n.bez.           | 35.61↔    | Korrektur eines Vorhofseptumdefektes mit Bio-Graft            |
| 35.19.10↔ | Rk e AVKlp a off Hz, oh Ers, b kng Klppnm d Hz                 | 35.62↔    | Korrektur eines Ventrikelseptumdefektes mit Bio-Graft         |
| 35.19.11↔ | Rk e Trncsklpp a off Hz, oh Ers, b kng Klppnm d Hz             | 35.63↔    | Korrektur von Endokardkissendefekten (AV-Kanal) mit Bio-Graft |
| 35.19.99↔ | Valvuloplastik a off Herz, oh Ers, So Klap, So                 | 35.70↔    | So ni näher bez Korr von ni näher bez HerzseptDef             |
| 35.20↔    | Herzklappenersatz, Klappe nicht bezeichnet                     | 35.71↔    | Sonstige nicht näher bez Korrektur eines VHSeptDef            |
| 35.21.00↔ | Aortenklappenersatz mit Graft, n.n.bez.                        | 35.72.00↔ | Korrektur eines Ventrikelseptumdefektes, n.n.bez.             |
| 35.21.10↔ | Aortenklappenersatz mit Graft, Bioprothese                     | 35.72.10↔ | Verschluss eines erworbenen Ventrikelseptumdefektes           |
| 35.21.20↔ | Implant e klappentragenden Gefprothese, biol Aortklapp         | 35.72.99↔ | Korrektur eines Ventrikelseptumdefektes, sonstige             |
| 35.21.99↔ | Aortenklappenersatz mit Graft, sonstige                        | 35.73↔    | So u ni näh bez Korr v Endokardkissendef (AV-Kan)             |
| 35.22.00↔ | Sonstiger Aortenklappenersatz, n.n.bez.                        | 35.81↔    | Totalkorrektur einer Fallot-Tetralogie                        |
| 35.22.10↔ | Minimal-invasive Implantation einer Aortenklappe, n.n.bez.     | 35.82↔    | Totalkorrektur von total falsch mündenden Pulmonalvenen       |
| 35.22.11↔ | Minimal-invasive Implantation einer Aortenklappe, transapikal  | 35.83↔    | Totale Rekonstruktion des Truncus arteriosus                  |
| 35.22.19↔ | Minimal-invasive Implantation einer Aortenklappe, sonstige     | 35.84↔    | Totalkorr d Transp d gross Gef, ni andorts klass              |
| 35.22.20↔ | Aortenklappenersatz durch Autotransplantation [Ross-Operation] | 35.91↔    | Interatriale Transposition des venösen Rückflusses            |
| 35.22.30↔ | Implant e klappentr Gefprothese, mechanische Aortklapp         | 35.92↔    | Erzeug eines Cond zw rechtem Ventr und PulmonArt              |
| 35.22.99↔ | Sonstiger Aortenklappenersatz, sonstige                        | 35.93↔    | Erzeugen eines Conduits zwischen linkem Ventrikel und Aorta   |
| 35.23↔    | Mitralklappenersatz mit Graft                                  | 35.94↔    | Erzeugen eines Conduits zwischen Vorhof und Pulmonalarterie   |
| 35.24↔    | Sonstiger Mitralklappenersatz                                  | 35.95.00↔ | Revision einer Korrekturoperation am Herzen, n.n.bez.         |
| 35.25.00↔ | Pulmonalklappenersatz mit Graft, n.n.bez.                      | 35.95.10↔ | Prothesenrefixation eines Herzklappenersatzes, n.n.bez.       |
| 35.25.10↔ | Pulmonalklappenersatz mit Graft, Bioprothese                   | 35.95.11↔ | Prothesenrefixation eines Aortenklappenersatzes               |
| 35.25.20↔ | Implant e klappentr Gefprothese, biol Pulmonalklappe           | 35.95.12↔ | Prothesenrefixation eines Mitralklappenersatzes               |
| 35.25.99↔ | Pulmonalklappenersatz mit Graft, sonstige                      | 35.95.13↔ | Prothesenrefixation eines Pulmonalklappenersatzes             |
| 35.26.00↔ | Sonstiger Pulmonalklappenersatz, n.n.bez.                      | 35.95.14↔ | Prothesenrefixation eines Trikuspidalklappenersatzes          |
| 35.26.10↔ | Minimal-invasive Implantation einer Pulmonalklappe, n.n.bez.   | 35.95.19↔ | Prothesenrefixation eines Herzklappenersatzes, sonstige       |
| 35.26.19↔ | Minimal-invasive Implantation einer Pulmonalklappe, sonstige   | 35.95.99↔ | Revision einer Korrekturoperation am Herzen, sonstige         |
| 35.26.20↔ | Implant e klappentr Gefprothese, Mech Pulmonalklappe           | 35.98.00↔ | Sonstige Operationen an Herzsepten, n.n.bez.                  |
| 35.26.99↔ | Sonstiger Pulmonalklappenersatz, sonstige                      | 35.98.10↔ | Prkntntrnsmnlm Vrschl e Vhsptmdfks, n.n.bz.                   |
| 35.27↔    | Trikuspidalklappenersatz mit Graft                             | 35.98.19↔ | Perkutanentransluminalen Verschl e Vhseptumdefektes, So       |
| 35.28↔    | Sonstiger Trikuspidalklappenersatz                             | 35.98.30↔ | Perkutanentransluminalen Verschl e Vsd                        |
| 35.29.00↔ | Herzklappenersatz, sonstige Klappe, n.n.bez.                   | 35.98.99↔ | Sonstige Operationen an Herzsepten, sonstige                  |
| 35.29.10↔ | Ers d AVKlappe b kongenitalen Klappenanomalien d Herz          | 35.99.00↔ | Sonstige Operationen an Herzklappen, n.n.bez.                 |
| 35.29.20↔ | Ers d TruncusKlap b kongenitalen Klappanom d Herz              | 35.99.10↔ | Sonstige Operationen b kong Klappanom d Herz, n.n.bez.        |
| 35.29.99↔ | Herzklappenersatz, sonstige Klappe, sonstige                   | 35.99.11↔ | Sonstige Operationen b kong Klappanom d Herz, Aortklapp       |
| 35.31↔    | Papillarmuskeloperation  | 35.99.12↔ | Sonstige Operationen b kong Klappanom d Herz, Mitralkl        |
| 35.32↔    | Sehnenfaden-Operation  | 35.99.13↔ | Sonstige Op b kong Klappanom d Herz, Pulmonalklappe           |
| 35.33.00↔ | Anuloplastik, n.n.bez.   | 35.99.14↔ | Sonstige Op b kong Klappanom d Herz, Trikuspidalklappe        |
| 35.33.10↔ | Anuloplastik der Mitralklappe, n.n.bez.                        | 35.99.15↔ | So Op b kong Klappanom d Herz, AV o Trunkusklappe             |
| 35.33.11↔ | Anuloplastik der Mitralklappe, offen                           | 35.99.19↔ | Sonstige Op b kong Klappanom d Herz, sonstige Klap            |
| 35.33.19↔ | Anuloplastik der Mitralklappe, sonstige                        | 35.99.20↔ | Sonstige Operationen an Herzklappen, minimal-invasiv          |
| 35.33.99↔ | Anuloplastik, sonstige   | 35.99.99↔ | Sonstige Operationen an Herzklappen, sonstige                 |
| 35.34↔    | Infundibulektomie  | 36.03↔    | Koronarangioplastik am offenen Thorax                         |
| 35.35.00↔ | Operationen an den Trabeculae carneae cordis, n.n.bez.         | 36.09↔    | Sonstige Koronararterien-Desobliteration                      |
| 35.35.10↔ | Subvalvuläre fibröse o muskuläre Res an d Aortklapp            | 36.10.00↔ | Aortokoronarer Bypass zur Myokard-Revaskularisation, n.n.bez. |
| 35.35.99↔ | Operationen an den Trabeculae carneae cordis, sonstige         | 36.10.11↔ | Aortokor Byp zur MyokRevaskularisation, konv Technik          |
| 35.39.00↔ | Op an and an d Herzkl angrenz Strukturen, n.n.bez.             | 36.10.12↔ | Aortokor Byp zur MyokRevask, d mininv Technik                 |
| 35.39.10↔ | Supravalvuläre Resektion, Herzklappe, n.n.bez.                 | 36.10.19↔ | Aortokor Byp zur MyokRevask, sonstige Technik                 |
| 35.39.11↔ | Supravalvuläre Resektion, Aortenklappe                         | 36.10.99↔ | Aortokoronarer Bypass zur Myokard-Revaskularisation, sonstige |
| 35.39.12↔ | Supravalvuläre Resektion, Pulmonalklappe                       | 36.11.00↔ | (Aorto)koronarer Byp an e einz Koronararterie, n.n.bez.       |
| 35.39.19↔ | Supravalvuläre Resektion, sonstige Herzklappe                  | 36.11.11↔ | (Aorto)koronarer Byp an e einz Korart, konv Technik           |
| 35.39.99↔ | Op an and an d Herzkl angrenz Strukturen, sonstige             | 36.11.12↔ | (Aorto)koro Byp an e einz Korart, d mininv Technik            |
| 35.41.00↔ | Vergrosserung eines bestehenden Vorhofseptumdefektes, n.n.bez. | 36.11.19↔ | (Aorto)koronarer Byp an e einz Korart, sonstige Technik       |
| 35.41.10↔ | Vergrosserung e besteh Vorhofseptumdefektes, off Tech          | 36.11.99↔ | (Aorto)koronarer Byp an e einz Koronararterie, sonstige       |
| 35.41.20↔ | Vergross e besteh Vorhofseptumdefektes, geschl Tech            | 36.12.00↔ | (Aorto)koronarer Bypass an zwei Koronararterien, n.n.bez.     |
| 35.41.99↔ | Vergrosserung eines bestehenden Vorhofseptumdefektes, sonstige | 36.12.11↔ | (Aorto)koronarer Byp an 2 Koronararterien, konv Technik       |
| 35.42.00↔ | Bildung von Herzseptumdefekten, n.n.bez.                       | 36.12.12↔ | (Aorto)koro Byp an 2 Korart, d minimalinvasive Technik        |
| 35.42.10↔ | Bildung von Herzseptumdefekten, offene Technik                 | 36.12.19↔ | (Aorto)koro (Aorto)koro Byp an 2 Korart, So Technik           |
| 35.42.20↔ | Bildung von Herzseptumdefekten, geschlossene Technik           | 36.12.99↔ | (Aorto)koronarer Bypass an zwei Koronararterien, sonstige     |
| 35.42.99↔ | Bildung von Herzseptumdefekten, sonstige                       | 36.13.00↔ | (Aorto)koronarer Bypass an drei Koronararterien, n.n.bez.     |
| 35.43.00↔ | Vergross e besteh Ventrikelseptumdefektes, n.n.bez.            | 36.13.11↔ | (Aorto)koronarer Byp an 3 Koronararterien, konv Technik       |
| 35.43.10↔ | Vergross e besteh Ventrikelseptumdefektes, off Tech            | 36.13.12↔ | (Aorto)koro Byp an 3 Korart, d minimalinvasive Technik        |
| 35.43.20↔ | Vergross e besteh Ventrikelseptumdefektes, geschl Tech         | 36.13.19↔ | (Aorto)koronarer Byp an 3 Korart, sonstige Technik            |
| 35.43.99↔ | Vergrosserung e besteh Ventrikelseptumdefektes, So             | 36.13.99↔ | (Aorto)koronarer Bypass an drei Koronararterien, sonstige     |
| 35.50↔    | Korr von nicht näher bez HerzseptDef mit Prothese              | 36.14.00↔ | (Art)kr (Art)kr Byp an 4 u mhr Krrt, n.n.bz.                  |
| 35.51↔    | Korr eines VHSeptDef mit Prothese, offene Technik              | 36.14.11↔ | (Aorto)koronarer Byp an 4 und mehr Korart, konv Technik       |
| 35.53↔    | Korrektur Ventrikelseptumdefekt mit Prothese, offener Zugang   | 36.14.12↔ | (Aorto)koro Byp an 4 und mehr Korart, d mininv Technik        |
|           |  | 36.14.19↔ | (Aorto)koro (Aorto)koro Byp an 4 u mehr Korart, So Tech       |
|           |  | 36.14.99↔ | (Aorto)koro (Aorto)koro Byp an 4 und mehr Korart, So          |
|           |  | 36.15↔    | Einf Bypass zwischen A. mamm interna und KorArt               |



|           |  |           |  |
|-----------|--|-----------|--|
| 36.16↔    | Zweifacher A. mammaia interna-Koronararterien Bypass             | 37.4x.21↔ | Plastische Rekonstruktion des Myokard, sonstige                  |
| 36.17↔    | Abdomino-koronarer Arterien-Bypass                               | 37.4x.99↔ | Plastische Rekonstruktion von Herz und Perikard, sonstige        |
| 36.19↔    | Sonstige Bypass-Anastomose zur Myokard Revaskularisation         | 37.51.00↔ | Herztransplantation, n.n.bez.                                    |
| 36.2↔     | Myokard-Revaskularisation mit Arterien-Implantat                 | 37.51.10↔ | Herztransplantation  |
| 36.31↔    | Transmyokardiale Revaskularisation am offenen Thorax             | 37.51.20↔ | Herz-Retransplantation während desselben stationären Aufenthalts |
| 36.32.00↔ | Sonstige transmyokardiale Revaskularisation, n.n.bez.            | 37.51.99↔ | Herztransplantation, sonstige                                    |
| 36.32.99↔ | Sonstige transmyokardiale Revaskularisation, sonstige            | 37.52↔    | Implantation eines kompletten Herzersatzsystems                  |
| 36.33↔    | Endoskopische transmyokardiale Revaskularisation                 | 37.53↔    | Ers o Repar d thor Einheit e kompl Herzersatzsyst                |
| 36.34↔    | Perkutane transmyokardiale Revaskularisation                     | 37.54↔    | Ers/Repar so implantb Bestand kompl Herzersatzsyst               |
| 36.39.00↔ | Sonstige Herz-Revaskularisation, n.n.bez.                        | 37.61.00↔ | Implantation einer intraaortalen Ballonpumpe, n.n.bez.           |
| 36.39.10↔ | Herz-Revaskularisation durch Koronararterienpatch                | 37.61.10↔ | Implantation einer intraaortalen Ballonpumpe, offen chirurgisch  |
| 36.39.11↔ | Revision eines Koronararterienbypass                             | 37.61.20↔ | Dauer d Bhdl mit einer intraaortalen Ballonpumpe, n.n.bez.       |
| 36.39.12↔ | Neuanlage eines Koronararterienbypass                            | 37.61.21↔ | Dauer d Bhdl m e Intraaort Ballonpumpe: weniger als 48 Std       |
| 36.39.13↔ | Transposition von Koronararterien                                | 37.61.22↔ | Dauer d Bhdl m e Intraaort Ballonpumpe: 48 bis unt 96 Std        |
| 36.39.14↔ | HerzRevask m fr A. mamm intTx (IMATx)                            | 37.61.29↔ | Dauer d Bhdl mit e intraaortalen Ballonpumpe: mehr Stunden       |
| 36.39.99↔ | Sonstige Herz-Revaskularisation, sonstige                        | 37.61.99↔ | Implantation einer intraaortalen Ballonpumpe, sonstige           |
| 36.91↔    | Korrektur eines Koronargefäss-Aneurysmas                         | 37.62↔    | Einsetzen von nicht-implantierbarem herzunterstützenden System   |
| 36.99.00↔ | Sonstige Operationen an Herzgefässen n.n.bez.                    | 37.63.00↔ | Reparatur von herzunterstützendem System, n.n.bez.               |
| 36.99.10↔ | Intrakoronare Stammzelltherapie, n.n.bez.                        | 37.63.10↔ | Pumpenwechsel (n offn chr)extrk Pm, n.n.bez.                     |
| 36.99.11↔ | Intrakor Stammzth oh Anr v Stammzfrakt o kult Verm               | 37.63.11↔ | Isl Pmpwch (N offn chr) extrk Pmp (zB Kreislp o Zntprmp), unvntr |
| 36.99.12↔ | Intrakor Stammzth m Anr v Stammzfrakt o kult Vermehrung          | 37.63.12↔ | Isl Pmpwch (N offn chr) extrk Pmp (zB Kreislp o Zntprmp), bvntr  |
| 36.99.19↔ | Intrakoronare Stammzelltherapie, sonstige                        | 37.63.19↔ | Isl Pmpwch (N offn chr) e extrk Pmp (z.B. Kreislp o Zntprmp), S  |
| 36.99.20↔ | Operationen bei kongenitalen Anomalien der Herzgefässe           | 37.63.20↔ | Isol Pumpwech (Ni offen chir) e parak Pumpe, n.n.bez.            |
| 36.99.30↔ | Rekonstruktion des Koronarostiums                                | 37.63.21↔ | Isol Pumpwech (Ni offen chir) e parak Pumpe, univentr            |
| 36.99.40↔ | Sympathektomie der Koronararterien                               | 37.63.22↔ | Isol Pumpwech (Ni offen chir) e parak Pumpe, biventr             |
| 36.99.99↔ | Sonstige Operationen an Herzgefässen, sonstige                   | 37.63.29↔ | Isol Pumpwech (Ni offen chir) e parak Pumpe, sonstige            |
| 37.10↔    | Inzision am Herzen n.n.bez.                                      | 37.63.99↔ | Reparatur von herzunterstützendem System, sonstige               |
| 37.11.00↔ | Kardiotomie, n.n.bez.  | 37.64.00↔ | Entfernung von herzunterstützenden Systemen, n.n.bez.            |
| 37.11.10↔ | Epikardiale, endokardiale und epimyokardiale Inzision            | 37.64.10↔ | Entfernung einer intraaortalen Ballonpumpe                       |
| 37.11.99↔ | Kardiotomie, sonstige  | 37.64.20↔ | Entfernung einer extrakorporalen Pumpe                           |
| 37.12↔    | Perikardiotomie  | 37.64.30↔ | Entfernung einer parakorporalen Pumpe                            |
| 37.24.00↔ | Perikardiopsie, n.n.bez.   | 37.64.40↔ | Entfernung eines kompletten Herzersatzsystems (Kunstherz)        |
| 37.24.10↔ | Geschlossene [perkutane] [Nadel-] Biopsie des Perikards          | 37.64.50↔ | Entfernung einer intrakorporalen Pumpe                           |
| 37.24.20↔ | Offene Perikardiopsie  | 37.64.60↔ | Entfernung eines äußeren Myokardunterstützungssystems            |
| 37.24.99↔ | Perikardiopsie, sonstige   | 37.64.70↔ | Entf e transvasal platzierten axial Pumpe zur Kreisllunt         |
| 37.25.00↔ | Herzbiopsie, n.n.bez.  | 37.64.99↔ | Entfernung von herzunterstützenden Systemen, sonstige            |
| 37.25.10↔ | Geschlossene [perkutane] [Nadel-] Biopsie des Myokards           | 37.65.00↔ | Implant von äusserlichem herzunterst System, n.n.bez.            |
| 37.25.20↔ | Transvasale Biopsie des Endokards, Myokards und Endomyokards     | 37.65.10↔ | Implnt (ffn chr) e extrk Pmp (z.B. Kreislp o Zntprmp), n.n.bez.  |
| 37.25.30↔ | Herzbiopsie, offen   | 37.65.11↔ | Implnt (ffn chr) e extrk Pmp (z.B. Kreislp o Zntprmp), unvntr    |
| 37.25.99↔ | Herzbiopsie, sonstige  | 37.65.12↔ | Implnt (ffn chr) e extrk Pmp (z.B. Kreislp o Zntprmp), bvntr     |
| 37.31.00↔ | Perikardektomie, n.n.bez.  | 37.65.19↔ | Implnt (ffn chr) e extrk Pmp (z.B. Kreislp o Zntprmp), S         |
| 37.31.10↔ | Perikardektomie, partiell  | 37.65.20↔ | Implant (offen chir) e parakorporalen Pumpe, n.n.bez.            |
| 37.31.20↔ | Perikardektomie, total   | 37.65.21↔ | Implant (offen chir) e parak Pumpe, univentrikulär               |
| 37.31.30↔ | Adhäsiolyse am Perikard  | 37.65.22↔ | Implant (offen chir) e parakorporalen Pumpe, biventr             |
| 37.31.99↔ | Perikardektomie, sonstige  | 37.65.29↔ | Implant (offen chir) e parakorporalen Pumpe, sonstige            |
| 37.32↔    | Aneurysmektomie am Herzen  | 37.65.50↔ | Dauer d Bhdl m e univentr extrak Pumpe, n.n.bez.                 |
| 37.33.00↔ | Exz o Destr v and Lös o Gew d Herz, off Zug, n.n.bez.            | 37.65.51↔ | Dauer d Bhdl m e unvntr extrk Pmp: wng als 48 Std                |
| 37.33.10↔ | Exz o Destr a Reizleitungssystem, off Zugang, n.n.bez.           | 37.65.52↔ | Dauer d Bhdl m e unvntr extrk Pmp: 48 bs unt 96 Std              |
| 37.33.11↔ | Exz o Dstr a Reizleitngssystm, off Zg, abltv Mssn b Tchyrhythmie | 37.65.53↔ | Dauer d Bhdl m e univentr extrak Pumpe: 96 Std u läng            |
| 37.33.19↔ | Exz o Destr a Reizleitungssystem, off Zugang, sonstige           | 37.65.60↔ | Dauer d Bhdl mit e biventr extrak Pumpe, n.n.bez.                |
| 37.33.20↔ | Exz von and Lösung oder Gew d Herzens, offener Zugang            | 37.65.61↔ | Dauer d Bhdl m e biventr extrak Pumpe: wenig als 48 Std          |
| 37.33.30↔ | Destr von and Lösung oder Gew d Herzens, offener Zugang          | 37.65.62↔ | Dauer d Bhdl m e bvntr extrk Pmp: 48 bs unt 96 Std               |
| 37.33.99↔ | Exz o Destr von and Lös o Gew d Herz, off Zugang, So             | 37.65.69↔ | Dauer d Bhdl mit e biventr extrak Pumpe: mehr Stunden            |
| 37.34.00↔ | Exz o Destr v and Lös o Gew d Herz, So Zugang, n.n.bez.          | 37.65.99↔ | Implant von äusserlichem herzunterst System, sonstige            |
| 37.34.10↔ | Ablation bei Tachyarrhythmien, n.n.bez.                          | 37.66.00↔ | Einsetz von implantbar herzunterst System, n.n.bez.              |
| 37.34.11↔ | Konventionelle Radiofrequenz-Ablation                            | 37.66.10↔ | Implant (offen chir) e intrakorporalen Pumpe, n.n.bez.           |
| 37.34.12↔ | Gekühlte Ablation  | 37.66.11↔ | Implant (offen chir) e intrakorp Pumpe, univentrikulär           |
| 37.34.13↔ | Ablation mit anderen Energiequellen                              | 37.66.12↔ | Implant (offen chir) e intrakorporalen Pumpe, biventr            |
| 37.34.14↔ | Ablation mit Hilfe dreidimensionaler Mappingverfahren            | 37.66.19↔ | Implant (offen chir) e intrakorporalen Pumpe, sonstige           |
| 37.34.19↔ | Sonstige Ablation bei Tachyarrhythmien                           | 37.66.99↔ | Einsetz von implantbar herzunterst System, sonstige              |
| 37.34.99↔ | Exz o Destr von and Lös o Gew d Herz, So Zugang, So              | 37.67↔    | Implantation eines herzmuskelstimulierenden Systems              |
| 37.35↔    | Partielle Ventrikulektomie                                       | 37.70↔    | Erstimplantation von Elektroden, n.n.bez.                        |
| 37.41↔    | Implantation von prothetischem herzunterst Syst                  | 37.71↔    | Erstimplantation von transvenösen Ventrikelektroden              |
| 37.49↔    | Sonstige plastische Rekonstruktion am Herzen und Perikard        | 37.72↔    | Erstimpl von transven Vorhof- und VentriElektr                   |
| 37.4x.00↔ | Plastische Rekonstruktion von Herz und Perikard, n.n.bez.        | 37.73↔    | Erstimplantation von transvenösen Vorhofelektroden               |
| 37.4x.10↔ | Naht des Perikardes (nach Verletzung)                            | 37.74↔    | Einsetzen oder Ersatz von Epikardelektroden am Epikard           |
| 37.4x.11↔ | Plastische Rekonstruktion des Perikards, sonstige                | 37.75.00↔ | Revision von Elektroden, n.n.bez.                                |
| 37.4x.20↔ | Naht des Myokardes (nach Verletzung)                             | 37.75.10↔ | Sondenkorrektur eines Herzschrittmachers oder Defibrillators     |

|           |  |           |   |
|-----------|--|-----------|---|
| 37.75.20↔ | Kupplungskorrektur eines Herzschrittmachers oder Defibrillators    | 37.94.12↔ | Ersetzen eines Defibrillators mit Zweikammer-Stimulation      |
| 37.75.99↔ | Revision von Elektroden, sonstige                                  | 37.94.19↔ | Ersetzen eines Defibrillators, sonstige                       |
| 37.76↔    | Ersetzen von transvenösen Vorhof- und/oder Ventrikel­elektrode (n) | 37.94.20↔ | Systemst e Herzschrm auf Defi m EinkStimul, n.n.bez.          |
| 37.79.00↔ | Rev o Verlagerung v Tasche v kard Vorrichtung, n.n.bez.            | 37.94.21↔ | Systemumstellung e Herzschrm auf Defi m EinkStimul            |
| 37.79.01↔ | Implantation eines Ereignis Rekorder                               | 37.94.22↔ | Systemst e Herzschrm o Defi auf Defi m ZweikStimul            |
| 37.79.10↔ | Implnt o Aggrgwchs (h Ändrng d Snd) e EreignsRkrdrs, n.n.bz.       | 37.94.29↔ | Systemst e Hrzschrm o Df auf Df m bvntr Stml, S               |
| 37.79.11↔ | Aggregwechs (oh Änderung d Sonde) e EreignisRekorders              | 37.94.99↔ | Implnt o Erstz e tt autm Krdivotr / DfSyst [AICD], S          |
| 37.79.19↔ | Implnt o Aggrgwchs (h Ändrng d Snd) e EreignsRkrdrs, S             | 37.95↔    | Implant nur der Elektrod(n) e autom Kardiov/Defibr            |
| 37.79.99↔ | Rev o Verlagerung von Tasche von kard Vorrichtung, So              | 37.96↔    | Implant nur des Pulsgener e autom Kardiov/Defibr              |
| 37.80.00↔ | Implnt e prmn Sm, int o Ers, Grättyp N spzf, n.n.bz.               | 37.97↔    | Ersetz nur der Elektrod(n) e autom Kardiov/Defibr             |
| 37.80.10↔ | Implnt e prmn Sm, int o Ers, Grättyp N spzf, m d Mögl d Frnüb      | 37.98.00↔ | Ersetz nur d Pulsgener e autom Kardiov/Defi, n.n.bez.         |
| 37.80.99↔ | Implnt e prmn Sm, int o Ers, Grättyp N spzf, S                     | 37.98.10↔ | Erstz nr d Plsgnr e autm Krdivo/Df m EnkStml                  |
| 37.81.00↔ | Erstimpl e EinkSm Ni spezif ob rate respons, n.n.bez.              | 37.98.11↔ | Erstz nr d Plsgnr e autm Krdivo/Df m Zweikmmrstmltion         |
| 37.81.10↔ | Erstimpl e EinkSm Ni spezifiziert ob rate respons                  | 37.98.12↔ | Erstz nr d Plsgnr e autm Krdivo/Df m bvntr Stml               |
| 37.81.20↔ | Systemst v Zweik o Dreiksys auf EnkmSyst, N spzf ob rt rspns       | 37.98.99↔ | Ersetz nur d Pulsgener e autom Kardiov/Defi, sonstige         |
| 37.81.99↔ | Erstimpl e EinkSm Ni spezifiziert ob rate respons, So              | 37.99.00↔ | Sonstige Operationen an Herz und Perikard, n.n.bez.           |
| 37.82.00↔ | Erstimpl e EinkSchrittmachers, rate respons, n.n.bez.              | 37.99.10↔ | Intramyokardiale Stammzelltherapie, n.n.bez.                  |
| 37.82.10↔ | Erstimplantation eines Einkammer-Schrittmachers, rate responsive   | 37.99.11↔ | Intramyok Stammzth oh Anr v Stammzfrakt o kult Verm           |
| 37.82.99↔ | Erstimpl e EinkSchrittmachers, rate respons, sonstige              | 37.99.12↔ | Intramyok Stammzth m Anr v Stammzfrakt o kult Verm            |
| 37.83.00↔ | Erstimplantation Zweikammer-SM, 1 Sonde                            | 37.99.19↔ | Intramyokardiale Stammzelltherapie, sonstige                  |
| 37.83.10↔ | Erstimplantation Zweikammer-SM, ohne antitachy                     | 37.99.20↔ | Operationen bei kongenitalen Anomalien des Herzens, n.n.bez.  |
| 37.83.11↔ | Erstimplantation Zweikammer-SM, mit antitachy                      | 37.99.21↔ | Korrektur eines Double-outlet-right-ventricle vom Fallot-Typ  |
| 37.83.12↔ | Erstimpl e ZweikammerSchrittmachers m d Mögl d Fernüb              | 37.99.22↔ | Korrektur eines sonstigen Double-outlet-right-ventricle       |
| 37.83.20↔ | Systemst von Eink o Dreiksys auf Zweikammersystem                  | 37.99.23↔ | Op an e funktionell/morphologisch univentrikulären Herz       |
| 37.83.99↔ | Erstimplantation eines Zweikammer-Schrittmachers, sonstige         | 37.99.24↔ | Korrektur eines Cor triatriatum                               |
| 37.85.00↔ | Erstz jgl EnkSchrttmVrrtyp, N spzf ob rt rspns, n.n.bz.            | 37.99.25↔ | Korrektur eines Absent Pulmonary Valve Syndrom                |
| 37.85.10↔ | Aggrgwchs jgl EnkSchrttmVrrtyp, N spzf ob rt rspns                 | 37.99.29↔ | Operationen bei kongenitalen Anomalien des Herzens, sonstige  |
| 37.85.20↔ | Agg u Sndnwch jgl EnkSchrttmVrrtyp, N spzf ob rt rspns             | 37.99.30↔ | Ligatur eines Herzohres                                       |
| 37.85.99↔ | Erstz jgl EnkSchrttmVrrtyp, N spzf ob rt rspns, S                  | 37.99.80↔ | Reoperation an Herz und Perikard                              |
| 37.86.00↔ | Ersetz jegl EinkSchrittmtyp, rate respons, n.n.bez.                | 37.99.99↔ | Sonstige Operationen an Herz und Perikard, sonstige           |
| 37.86.10↔ | Aggregwechs jegl EinkSchrittmachertypes, rate respons              | 38.01↔    | Inzision von intrakraniellen Gefässen                         |
| 37.86.20↔ | Agg u Sondenwech jegl EinkSchrittmtypes, rate respons              | 38.02.00↔ | Inzision von anderen Gefässen an Kopf und Hals, n.n.bez.      |
| 37.86.99↔ | Ersetz jegl EinkSchrittmtyp, rate respons, sonstige                | 38.02.10↔ | Inzision von extrakraniellen Arterien an Kopf und Hals        |
| 37.87.00↔ | Ersetzen jeglichen Zweikammer-Schrittmachertypes, n.n.bez.         | 38.02.20↔ | Inzision von extrakraniellen Venen an Kopf und Hals, n.n.bez. |
| 37.87.10↔ | Aggregatwechsel jeglichen Zweikammer-Schrittmachertypes            | 38.02.21↔ | Inzision der V. jugularis (externa) (interna)                 |
| 37.87.20↔ | Agg und Sondenwechsel jegl ZweikammerSchrittmtyp                   | 38.02.28↔ | Inzis von sonstigen tiefen extrk Venen an Kopf und Ha         |
| 37.87.99↔ | Ersetzen jeglichen Zweikammer-Schrittmachertypes, sonstiges        | 38.02.29↔ | Inzision von extrakraniellen Venen an Kopf und Hals, sonstige |
| 37.88.00↔ | Implant e Dreikschrittm (biventr Stimulation), n.n.bez.            | 38.02.99↔ | Inzision von anderen Gefässen an Kopf und Hals, sonstige      |
| 37.88.10↔ | Implnt e Dreikschrittm (bvntr Stml) m d Mögl d Frnüb               | 38.03.00↔ | Inzision von Gefässen der oberen Extremität, n.n.bez.         |
| 37.88.99↔ | Implant e Dreikschrittm (biventr Stimulation), sonstige            | 38.03.10↔ | Inzision von Arterien der oberen Extremität, n.n.bez.         |
| 37.89.00↔ | Revision oder Entfernen eines Schrittmachers, n.n.bez.             | 38.03.11↔ | Inzision der A. axillaris                                     |
| 37.89.10↔ | Rev e Sm, Defi, Synchronisationssystems o Ereigrek                 | 38.03.19↔ | Inzision von sonstigen Arterien des Oberarms                  |
| 37.89.11↔ | Systemst v Zweik o Dreiksys auf EnkmSyst, rt rspns                 | 38.03.20↔ | Inzision von Arterien des Unterarms                           |
| 37.89.20↔ | Systemst v EinkamSyst auf 2 resp. Dreiksys, n.n.bez.               | 38.03.21↔ | Inzision von Arterien der Hand                                |
| 37.89.21↔ | Systemumstellung von Einkammersystem auf Zweikammersystem          | 38.03.30↔ | Inzision von Venen der oberen Extremität, n.n.bez.            |
| 37.89.22↔ | Systemumstellung von Einkammersystem auf Dreikammersystem          | 38.03.31↔ | Inzision der V. axillaris                                     |
| 37.89.23↔ | Systemumstellung von Zweikammersystem auf Dreikammersystem         | 38.03.38↔ | Inzision von sonstigen tiefen Venen der oberen Extremität     |
| 37.89.29↔ | Systemst von EinkamSyst auf 2 resp. Dreiksys, So                   | 38.03.39↔ | Inzision von Venen der oberen Extremität, sonstige            |
| 37.89.30↔ | Revision von Dreikammerschrittmacher, n.n.bez.                     | 38.03.99↔ | Inzision von Gefässen der oberen Extremität, sonstige         |
| 37.89.31↔ | Aggregwechs jegl DreikammerSchrittmtyp, n.n.bez.                   | 38.04.00↔ | Inzision der Aorta, n.n.bez.                                  |
| 37.89.39↔ | Revision von Dreikammerschrittmacher, sonstige                     | 38.04.10↔ | Inzision von Aorta ascendens und Aortenbogen                  |
| 37.89.40↔ | Entf von Herzschrm o Resynschrittm, n.n.bez.                       | 38.04.20↔ | Inzision der Aorta descendens                                 |
| 37.89.41↔ | Entfernen von Herzschrittmacher                                    | 38.04.30↔ | Inzision der Aorta abdominalis                                |
| 37.89.42↔ | Entfernen von Resynchronisationsherzschrittmacher                  | 38.04.99↔ | Inzision der Aorta, sonstige                                  |
| 37.89.49↔ | Entf von Herzschrm o Resynschrittm, sonstige                       | 38.05.00↔ | Inzision von anderen thorakalen Gefässen, n.n.bez.            |
| 37.89.50↔ | Entf e Sm, Defi, Synchronisationssystems o Ereigrek                | 38.05.10↔ | Inzision von anderen thorakalen Arterien                      |
| 37.89.99↔ | Revision oder Entfernen eines Schrittmachers, sonstige             | 38.05.20↔ | Inzision von thorakalen Venen, n.n.bez.                       |
| 37.91↔    | Offene Herzmassage   | 38.05.21↔ | Inzision von thorakalen tiefen Venen                          |
| 37.94.00↔ | Implantation oder Ersetzen eines Defibrillators, n.n.bez.          | 38.05.29↔ | Inzision von thorakalen Venen, sonstige                       |
| 37.94.01↔ | Implantation eines Defibrillators mit Einkammer-Stimulation        | 38.05.99↔ | Inzision von anderen thorakalen Gefässen, sonstige            |
| 37.94.02↔ | Implantation eines Defibrillators mit Zweikammer-Stimulation       | 38.06.00↔ | Inzision von abdominalen Arterien, n.n.bez.                   |
| 37.94.03↔ | Implantation eines Defibrillators, biventr                         | 38.06.10↔ | Inzision von viszeralen Arterien, n.n.bez.                    |
| 37.94.04↔ | ImplntDfzsätzlchm Drcksnsrchtntv Mssngrchtsvntkrklärn Drcks        | 38.06.11↔ | Inzision des Truncus coeliacus                                |
| 37.94.10↔ | Ersetzen eines Defibrillators, n.n.bez.                            | 38.06.12↔ | Inzision der A. gastrica                                      |
| 37.94.11↔ | Ersetzen eines Defibrillators mit Einkammer-Stimulation            | 38.06.13↔ | Inzision der A. hepatica                                      |
|           |  | 38.06.14↔ | Inzision der A. lienalis                                      |
|           |  | 38.06.15↔ | Inzision der A. renalis                                       |
|           |  | 38.06.16↔ | Inzision der A. mesenterialis                                 |
|           |  | 38.06.17↔ | Inzision der A. lumbalis                                      |
|           |  | 38.06.18↔ | Inzision der A. iliaca  |



|           |  |           |  |
|-----------|--|-----------|--|
| 38.06.19↔ | Inzision von viszerale Arterien, sonstige                      | 38.34.20↔ | Resektion der Aorta descendens mit Anastomose                    |
| 38.06.99↔ | Inzision von abdominalen Arterien, sonstige                    | 38.34.30↔ | Resektion der Aorta abdominalis mit Anastomose                   |
| 38.07.00↔ | Inzision von abdominalen Venen, n.n.bez.                       | 38.34.99↔ | Resektion der Aorta mit Anastomose, sonstige                     |
| 38.07.10↔ | Inzision von tiefen abdominalen Venen, n.n.bez.                | 38.35.00↔ | Resektion von thorakalen Gefässen mit Anastomose, n.n.bez.       |
| 38.07.11↔ | Inzision der V. cava inferior                                  | 38.35.10↔ | Resektion von thorakalen Arterien mit Anastomose, n.n.bez.       |
| 38.07.12↔ | Inzision der V. iliaca   | 38.35.11↔ | Resektion der A. subclavia mit Anastomose                        |
| 38.07.19↔ | Inzision von tiefen abdominalen Venen, sonstige                | 38.35.12↔ | Resektion des Truncus brachiocephalicus mit Anastomose           |
| 38.07.99↔ | Inzision von abdominalen Venen, sonstige                       | 38.35.13↔ | Resektion der A. pulmonalis mit Anastomose                       |
| 38.08.00↔ | Inzision von Arterien der unteren Extremität, n.n.bez.         | 38.35.19↔ | Resektion von thorakalen Arterien mit Anastomose, sonstige       |
| 38.08.10↔ | Inzision der A. femoralis (communis) (superficialis)           | 38.35.20↔ | Resektion von thorakalen Venen mit Anastomose, n.n.bez.          |
| 38.08.11↔ | Inzision der A. profunda femoris                               | 38.35.21↔ | Resektion der V. pulmonalis mit Anastomose                       |
| 38.08.12↔ | Inzision der A. poplitea                                       | 38.35.22↔ | Resektion der V. subclavia mit Anastomose                        |
| 38.08.99↔ | Inzision von Arterien der unteren Extremität, sonstige         | 38.35.23↔ | Resektion der V. cava superior mit Anastomose                    |
| 38.09.00↔ | Inzision von Venen der unteren Extremität, n.n.bez.            | 38.35.28↔ | Res von thorakalen von sonstigen tiefen Venen m Anast            |
| 38.09.10↔ | Inzision von tiefen Venen der unteren Extremität               | 38.35.29↔ | Resektion von thorakalen Venen mit Anastomose, sonstige          |
| 38.09.99↔ | Inzision von Venen der unteren Extremität, sonstige            | 38.35.99↔ | Resektion von thorakalen Gefässen mit Anastomose, sonstige       |
| 38.10↔    | Endarterektomie, Lokalisation n.n.bez.                         | 38.36.00↔ | Resektion von abdominalen Arterien mit Anastomose, n.n.bez.      |
| 38.11↔    | Endarterektomie von intrakraniellen Gefässen                   | 38.36.10↔ | Resektion von viszerale Arterien mit Anastomose, n.n.bez.        |
| 38.12↔    | Endarterektomie von anderen Gefässen an Kopf und Hals          | 38.36.11↔ | Resektion des Truncus coeliacus mit Anastomose                   |
| 38.13↔    | Endarterektomie von Gefässen der oberen Extremität             | 38.36.12↔ | Resektion der A. gastrica mit Anastomose                         |
| 38.14.00↔ | Endarterektomie der Aorta, n.n.bez.                            | 38.36.13↔ | Resektion der A. hepatica mit Anastomose                         |
| 38.14.10↔ | Endarterektomie von Aorta ascendens und Aortenbogen            | 38.36.14↔ | Resektion der A. lienalis mit Anastomose                         |
| 38.14.20↔ | Endarterektomie der Aorta descendens                           | 38.36.15↔ | Resektion der A. renalis mit Anastomose                          |
| 38.14.30↔ | Endarterektomie der Aorta abdominalis                          | 38.36.16↔ | Resektion der A. mesenterialis                                   |
| 38.14.99↔ | Endarterektomie der Aorta, sonstige                            | 38.36.17↔ | Resektion der A. iliaca mit Anastomose                           |
| 38.15.00↔ | Endarterektomie der anderen thorakalen Gefässe, n.n.bez.       | 38.36.19↔ | Resektion von viszerale Arterien mit Anastomose, sonstige        |
| 38.15.10↔ | Endarterektomie der A. subclavia                               | 38.36.99↔ | Resektion von abdominalen Arterien mit Anastomose, sonstige      |
| 38.15.20↔ | Endarterektomie des Truncus brachiocephalicus                  | 38.37.00↔ | Resektion von abdominalen Venen mit Anastomose, n.n.bez.         |
| 38.15.30↔ | Endarterektomie der A. pulmonalis                              | 38.37.10↔ | Resektion von tiefen abdominalen Venen mit Anastomose, n.n.bez.  |
| 38.15.40↔ | Endarterektomie der V. pulmonalis                              | 38.37.11↔ | Resektion der V. cava inferior mit Anastomose                    |
| 38.15.99↔ | Endarterektomie der anderen thorakalen Gefässe, sonstige       | 38.37.12↔ | Resektion der V.iliaca mit Anastomose                            |
| 38.16.00↔ | Endarterektomie von abdominalen Arterien, n.n.bez.             | 38.37.19↔ | Resektion von tiefen abdominalen Venen mit Anastomose, sonstige  |
| 38.16.10↔ | Endarterektomie von viszerale Arterien, n.n.bez.               | 38.37.99↔ | Resektion von abdominalen Venen mit Anastomose, sonstige         |
| 38.16.11↔ | Endarterektomie des Truncus coeliacus                          | 38.38.00↔ | Resektion von Aa d unteren Extrem mit Anast, n.n.bez.            |
| 38.16.12↔ | Endarterektomie der A. gastrica                                | 38.38.10↔ | Resektion d A. fem mit Anast (communis) (superficialis)          |
| 38.16.13↔ | Endarterektomie der A. hepatica                                | 38.38.11↔ | Resektion der A. profunda femoris mit Anastomose                 |
| 38.16.14↔ | Endarterektomie der A. lienalis                                | 38.38.12↔ | Resektion der A. poplitea mit Anastomose                         |
| 38.16.15↔ | Endarterektomie der A. renalis                                 | 38.38.99↔ | Resektion von Aa d unteren Extrem mit Anast, sonstige            |
| 38.16.16↔ | Endarterektomie der A. mesenterialis                           | 38.39.00↔ | Resektion von Venen d unteren Extrem m Anast, n.n.bez.           |
| 38.16.17↔ | Endarterektomie der A. lumbalis                                | 38.39.10↔ | Resektion von Venen der unteren Extremität mit Anastomose, tiefe |
| 38.16.18↔ | Endarterektomie der A. iliaca                                  | 38.39.99↔ | Resektion von Venen d unteren Extrem m Anast, sonstige           |
| 38.16.19↔ | Endarterektomie von viszerale Arterien, sonstige               | 38.40↔    | Resektion von Blutgefässen mit Ersatz, Lokalisation n.n.bez.     |
| 38.16.99↔ | Endarterektomie von abdominalen Arterien, sonstige             | 38.41↔    | Resektion von intrakraniellen Blutgefässen mit Ersatz            |
| 38.18.00↔ | Endarterektomie von Gefässen der unteren Extremität, n.n.bez.  | 38.42↔    | Resektion von anderen Blutgefässen an Kopf und Hals              |
| 38.18.10↔ | Endarterektomie der A. femoralis (communis) (superficialis)    | 38.43.00↔ | Resektion von Blutgef d oberen Extrem mit Ers, n.n.bez.          |
| 38.18.11↔ | Endarterektomie der A. profunda femoris                        | 38.43.10↔ | Resektion von Arterien der oberen Extremität mit Ersatz          |
| 38.18.12↔ | Endarterektomie der A. poplitea                                | 38.43.11↔ | Resektion der A. axillaris mit Ersatz                            |
| 38.18.99↔ | Endarterektomie von Gefässen der unteren Extremität, sonstige  | 38.43.20↔ | Resektion von Venen der oberen Extremität mit Ersatz, n.n.bez.   |
| 38.30↔    | Gefässresektion, Lokalisation n.n.bez.                         | 38.43.21↔ | Resektion der V. axillaris mit Ersatz                            |
| 38.31↔    | Resektion von intrakraniellen Gefässen mit Anastomose          | 38.43.28↔ | Resektion von sonstigen tiefen Venen d ob Extrem m Ers           |
| 38.32.00↔ | Resektion von and Gef a Kopf und Ha mit Anast, n.n.bez.        | 38.43.29↔ | Resektion von Venen der oberen Extremität mit Ersatz, sonstige   |
| 38.32.10↔ | Resektion von extrkr Aa an Kopf und Hals mit Anast             | 38.43.99↔ | Resektion von Blutgef d oberen Extrem mit Ers, sonstige          |
| 38.32.20↔ | Res von extrkr Venen an Kopf und Ha m Anast, n.n.bez.          | 38.44.00↔ | Resektion der Aorta abdominalis mit Ersatz, n.n.bez.             |
| 38.32.21↔ | Resektion der V. jugularis mit Anastomose                      | 38.44.10↔ | Resektion der Aorta abdominalis, suprarenal mit Ersatz           |
| 38.32.22↔ | Resektion von oberfl extrkr Venen an Kopf und Ha m Anast       | 38.44.11↔ | Resektion der Aorta abdominalis, infrarenal mit Ersatz           |
| 38.32.99↔ | Resektion von and Gef an Kopf und Ha m Anast, sonstige         | 38.44.12↔ | Resektion der Aorta abdominalis, juxtarenal mit Ersatz           |
| 38.33.00↔ | Resektion von Gefässen der oberen Extremität, n.n.bez.         | 38.44.99↔ | Resektion der Aorta abdominalis mit Ersatz, sonstige             |
| 38.33.10↔ | Resektion von Aa d oberen Extrem mit Anast, n.n.bez.           | 38.45.00↔ | Resektion von thorakalen Blutgefässen mit Ersatz, n.n.bez.       |
| 38.33.11↔ | Resektion von Arterien des Oberarmes mit Anastomose            | 38.45.10↔ | Resektion der thorakalen Aorta mit Ersatz, n.n.bez.              |
| 38.33.12↔ | Resektion der A. ulnaris mit Anastomose                        | 38.45.11↔ | Resektion der Aorta ascendens oder des Aortenbogens mit Ersatz   |
| 38.33.13↔ | Resektion von sonstigen Arterien des Unterarmes mit Anastomose | 38.45.12↔ | Resektion der Aorta thoracica mit Ersatz                         |
| 38.33.14↔ | Resektion von Arterien der Hand mit Anastomose                 | 38.45.13↔ | Resektion der Aorta thoracoabdominalis mit Ersatz                |
| 38.33.20↔ | Resektion von Venen d oberen Extrem mit Anast, n.n.bez.        | 38.45.14↔ | Resektion der thorakalen Aorta und Ersatz mit Hybridprothese     |
| 38.33.21↔ | Resektion der V. axillaris mit Anastomose                      | 38.45.19↔ | Resektion der thorakalen Aorta mit Ersatz, sonstige              |
| 38.33.22↔ | Res von sonstigen tiefen Venen d ob Extrem m Anast             | 38.45.20↔ | Resektion sonstiger thorakaler Arterien mit Ersatz, n.n.bez.     |
| 38.33.23↔ | Resektion von oberflächlichen Venen d ob Extrem m Anast        | 38.45.21↔ | Resektion der A. pulmonalis mit Ersatz                           |
| 38.33.99↔ | Resektion von Gefässen der oberen Extremität, sonstige         |           |  |
| 38.34.00↔ | Resektion der Aorta mit Anastomose, n.n.bez.                   |           |  |
| 38.34.10↔ | Resektion d Aort ascendens und d Aortenbogens mit Anast        |           |  |

|           |  |           |  |
|-----------|--|-----------|--|
| 38.45.22↔ | Resektion des Truncus brachiocephalicus mit Ersatz               | 38.85.00↔ | So chir Verschluss von and thorakalen Gef, n.n.bez.              |
| 38.45.29↔ | Resektion sonstiger thorakaler Arterien mit Ersatz               | 38.85.10↔ | So chir Verschluss von and thorakalen Aa, n.n.bez.               |
| 38.45.30↔ | Resektion thorakaler Venen mit Ersatz, n.n.bez.                  | 38.85.11↔ | Sonstiger chirurgischer Verschluss der A. subclavia              |
| 38.45.31↔ | Resektion der V. cava superior mit Ersatz                        | 38.85.12↔ | Sonstiger chirurgischer Verschluss der A. pulmonalis             |
| 38.45.38↔ | Resektion sonstiger tiefer thorakaler Venen mit Ersatz           | 38.85.13↔ | Sonstiger chirurgischer Verschluss des Truncus brachiocephalicus |
| 38.45.39↔ | Resektion thorakaler Venen mit Ersatz, sonstige                  | 38.85.19↔ | So chir Verschluss von and thorakalen Aa, sonstige               |
| 38.45.99↔ | Resektion von thorakalen Blutgefässen mit Ersatz, sonstige       | 38.85.20↔ | So chir Verschluss von thorakalen Venen, n.n.bez.                |
| 38.46↔    | Resektion von abdominalen Arterien mit Ersatz                    | 38.85.21↔ | Sonstiger chirurgischer Verschluss der V. cava superior          |
| 38.47.00↔ | Resektion von abdominalen Venen mit Ersatz, n.n.bez.             | 38.85.22↔ | Sonstiger chirurgischer Verschluss der V. pulmonalis             |
| 38.47.10↔ | Resektion von tiefen abdominalen Venen mit Ersatz, n.n.bez.      | 38.85.23↔ | Sonstiger chirurgischer Verschluss der V. subclavia              |
| 38.47.11↔ | Resektion der V. cava inferior mit Ersatz                        | 38.85.28↔ | So chir Verschluss von sonst tiefen thorakalen Venen             |
| 38.47.12↔ | Resektion der V. iliaca mit Ersatz                               | 38.85.29↔ | So chir Verschluss von thorakalen Venen, sonstige                |
| 38.47.19↔ | Resektion von tiefen abdominalen Venen mit Ersatz, sonstige      | 38.85.99↔ | So chir Verschluss von and thorakalen Gef, sonstige              |
| 38.47.99↔ | Resektion von abdominalen Venen mit Ersatz, sonstige             | 38.86.00↔ | Sonstiger chirurgischer Verschluss von abd Aa, n.n.bez.          |
| 38.48.00↔ | Resektion von Aa d unteren Extremität mit Ers, n.n.bez.          | 38.86.10↔ | Sonstiger chir Verschluss von viszeralen Aa, n.n.bez.            |
| 38.48.10↔ | Resektion der A. femoralis mit Ersatz (communis) (superficialis) | 38.86.11↔ | Sonstiger chirurgischer Verschluss des Truncus coeliacus         |
| 38.48.11↔ | Resektion der A. profunda femoris mit Ersatz                     | 38.86.12↔ | Sonstiger chirurgischer Verschluss der A. gastrica               |
| 38.48.12↔ | Resektion der A. poplitea mit Ersatz                             | 38.86.13↔ | Sonstiger chirurgischer Verschluss der A. hepatica               |
| 38.48.13↔ | Resektion von Arterien des Unterschenkels mit Ersatz             | 38.86.14↔ | Sonstiger chirurgischer Verschluss der A. lienalis               |
| 38.48.99↔ | Resektion von Aa d unteren Extremität mit Ers, sonstige          | 38.86.15↔ | Sonstiger chirurgischer Verschluss der A. renalis                |
| 38.49.00↔ | Resektion von Venen der unteren Extremität mit Ersatz, n.n.bez.  | 38.86.16↔ | Sonstiger chirurgischer Verschluss der A. mesenterialis          |
| 38.49.10↔ | Resektion von tiefen Venen der unteren Extremität mit Ersatz     | 38.86.17↔ | Sonstiger chirurgischer Verschluss der A. iliaca                 |
| 38.49.99↔ | Resektion von Venen der unteren Extremität mit Ersatz, sonstige  | 38.86.19↔ | Sonstiger chir Verschluss von viszeralen Aa, sonstige            |
| 38.51↔    | Ligatur und Stripping von intrakraniellen Varizen                | 38.86.99↔ | Sonstiger chirurgischer Verschluss von abd Aa, sonstige          |
| 38.61↔    | Sonstige Exzision von intrakraniellen Gefässen                   | 38.87.00↔ | Sonstiger chir Verschluss von abd Venen, n.n.bez.                |
| 38.64.00↔ | Sonstige Exzision der Aorta, n.n.bez.                            | 38.87.10↔ | So chir Verschluss von tiefen abd Venen, n.n.bez.                |
| 38.64.10↔ | Sonstige Exzision der thorakalen Aorta                           | 38.87.11↔ | Sonstiger chirurgischer Verschluss der V. cava inferior          |
| 38.64.20↔ | Sonstige Exzision der Aorta abdominalis                          | 38.87.12↔ | So chir Verschluss d V. iliaca communis u V. iliaca int          |
| 38.64.99↔ | Sonstige Exzision der Aorta, sonstige                            | 38.87.19↔ | So chir Verschluss von tiefen abd Venen, sonstige                |
| 38.65.00↔ | Sonstige Exzision von thorakalen Gefässen, n.n.bez.              | 38.87.99↔ | Sonstiger chir Verschluss von abd Venen, sonstige                |
| 38.65.10↔ | Sonstige Exzision von thorakalen Arterien                        | 39.0x.00↔ | Shunt einer systemischen zur Pulmonalarterie, n.n.bez.           |
| 38.65.20↔ | Sonstige Exzision von thorakalen Venen, n.n.bez.                 | 39.0x.10↔ | Anast zwischen A. subcl und A. pulmon (BlalockTaussig)           |
| 38.65.21↔ | Sonstige Exzision der V. cava superior                           | 39.0x.11↔ | Anast zw Aort u A. pulmon dextra (WaterstonCooley)               |
| 38.65.22↔ | Sonstige Exzision von sonstigen tiefen thorakalen Venen          | 39.0x.12↔ | Anst zw Art dscndns u A. plmn snstr (PittsSmth)                  |
| 38.65.29↔ | Sonstige Exzision von thorakalen Venen, sonstige                 | 39.0x.13↔ | Anast zwischen A. pulmon sinistra und A. pulmon dextra           |
| 38.65.99↔ | Sonstige Exzision von thorakalen Gefässen, sonstige              | 39.0x.20↔ | Prothesenshunt zwischen A. pulmonalis und Aorta, zentral         |
| 38.66.00↔ | Sonstige Exzision von abdominalen Arterien, n.n.bez.             | 39.0x.21↔ | Prothesenshunt zwischen A. pulmonalis und Aorta, peripher        |
| 38.66.10↔ | Sonstige Exzision von viszeralen Arterien, n.n.bez.              | 39.0x.22↔ | Anlage eines ventrikulär-pulmonalarteriellen Conduit             |
| 38.66.11↔ | Sonstige Exzision des Truncus coeliacus                          | 39.0x.23↔ | Pulmonalarterielles Banding                                      |
| 38.66.12↔ | Sonstige Exzision der A. gastrica                                | 39.0x.24↔ | Shunt e systemischen z Pulmonart, DamusKayStanselOp              |
| 38.66.13↔ | Sonstige Exzision der A. hepatica                                | 39.0x.99↔ | Shunt einer systemischen zur Pulmonalarterie, sonstige           |
| 38.66.14↔ | Sonstige Exzision der A. lienalis                                | 39.1↔     | Intra-abdominaler venöser Shunt                                  |
| 38.66.15↔ | Sonstige Exzision der A. renalis                                 | 39.21.00↔ | Anastomose von der V. cava zur A. pulmonalis, n.n.bez.           |
| 38.66.16↔ | Sonstige Exzision der A. mesenterialis                           | 39.21.10↔ | GlennOp an e funktionell/morphologisch univentr Herz             |
| 38.66.17↔ | Sonstige Exzision der A. lumbalis                                | 39.21.99↔ | Anastomose von der V. cava zur A. pulmonalis, sonstige           |
| 38.66.18↔ | Sonstige Exzision der A. iliaca                                  | 39.22.00↔ | Bypass zwischen Aorta, A. subclavia und A. carotis, n.n.bez.     |
| 38.66.19↔ | Sonstige Exzision viszeraler Arterien, sonstige                  | 39.22.10↔ | Bypass an der A. carotis, n.n.bez.                               |
| 38.66.99↔ | Sonstige Exzision abdominaler Arterien, sonstige                 | 39.22.11↔ | Bypass zwischen A. carotis und A. carotis                        |
| 38.68.00↔ | Sonstige Exzision von Arterien der unteren Extremität, n.n.bez.  | 39.22.12↔ | Bypass zwischen A. carotis und A. vertebralis                    |
| 38.68.10↔ | Sonstige Exzision von Arterien des Oberschenkels                 | 39.22.13↔ | Bypass zwischen A. carotis und A. subclavia                      |
| 38.68.20↔ | Sonstige Exzision von Arterien des Unterschenkels und des Fußes  | 39.22.14↔ | Bypass zwischen A. carotis und Aorta                             |
| 38.68.99↔ | Sonstige Exzision von Arterien der unteren Extremität, sonstige  | 39.22.19↔ | Bypass an der A. carotis, sonstige                               |
| 38.7x.00↔ | Unterbrechung der Vena cava, n.n.bez.                            | 39.22.20↔ | Bypass an der A. subclavia, n.n.bez.                             |
| 38.7x.10↔ | Unterbrechung des V. cava chirurgisch, n.n.bez.                  | 39.22.21↔ | Bypass zwischen A. subclavia und Aorta                           |
| 38.7x.11↔ | Einsetzen eines Antiembolie-Schirmes in die V. cava, chirurgisch | 39.22.29↔ | Bypass an der A. subclavia, sonstige                             |
| 38.7x.12↔ | Entfernung e AntiembolieSchirmes in d V. cava, chir              | 39.22.99↔ | Bypass zwischen Aorta, A. subclavia und A. carotis, sonstige     |
| 38.7x.13↔ | Ligatur oder Plicature der V. cava, chirurgische                 | 39.23↔    | Sonstiger intrathorakaler, vaskulärer Shunt oder Bypass          |
| 38.7x.19↔ | Chirurgische Unterbrechung des V. cava, chirurgisch, sonstige    | 39.24↔    | Aorto-renaler Bypass   |
| 38.7x.20↔ | Unterbrechung des V. cava, perkutan transluminal, n.n.bez.       | 39.25.00↔ | Aorto-iliaco-femoraler Bypass, n.n.bez.                          |
| 38.7x.23↔ | Ligatur oder Plikatur der V. cava, perkutan transluminal         | 39.25.10↔ | Aorto-iliaco-femoraler Bypass, aortal, n.n.bez.                  |
| 38.7x.29↔ | Intrvntionnll Untbr d V. Cv, Prk trnsmnl, S                      | 39.25.11↔ | Aorto-iliacaler Bypass   |
| 38.7x.99↔ | Unterbrechung der Vena cava, sonstige                            | 39.25.12↔ | Aorto-femoraler Bypass   |
| 38.81↔    | Sonstiger chirurgischer Verschluss von intrakraniellen Gefässen  | 39.25.13↔ | Aorto-poplitealer Bypass   |
| 38.84.00↔ | Sonstiger chirurgischer Verschluss der Aorta, n.n.bez.           | 39.25.14↔ | Aorto-cruraler Bypass  |
| 38.84.10↔ | Sonstiger chirurgischer Verschluss der thorakalen Aorta          | 39.25.19↔ | Aorto-iliaco-femoraler Bypass, aortal, sonstige                  |
| 38.84.20↔ | Sonstiger chirurgischer Verschluss der Aorta abdominalis         | 39.25.20↔ | Iliaco-femoraler Bypass, n.n.bez.                                |
| 38.84.99↔ | Sonstiger chirurgischer Verschluss der Aorta, sonstige           | 39.25.21↔ | Ilio-iliacaler Bypass  |
|           |  | 39.25.22↔ | Ilio-femoraler Bypass  |
|           |  | 39.25.23↔ | Ilio-poplitealer Bypass  |





|           |   |           |  |
|-----------|---|-----------|--|
| 39.25.24↔ | Ilio-cruraler Bypass  | 39.31.89↔ | Naht von abdominalen Arterien, sonstige                          |
| 39.25.29↔ | Iliaco-femorale Bypass, sonstige                                | 39.31.99↔ | Naht einer Arterie, sonstige                                     |
| 39.25.30↔ | Obturator-Bypass (extraanatomisch)                              | 39.32.00↔ | Naht einer Vene, n.n.bez.  |
| 39.25.99↔ | Aorto-iliaco-femorale Bypass, sonstige                          | 39.32.10↔ | Naht einer Vene an Kopf und Hals, n.n.bez.                       |
| 39.26.00↔ | Sonstiger intra-abdominaler Gefäss-Shunt oder -Bypass, n.n.bez. | 39.32.11↔ | Naht einer intrakraniellen Vene                                  |
| 39.26.10↔ | Sonstiger intraabd GefShunt o Byp, Viszeralarterien             | 39.32.19↔ | Naht einer Vene an Kopf und Hals, sonstige                       |
| 39.26.11↔ | Sonstiger intra-abdominaler Gefäss-Shunt oder -Bypass, Aorta    | 39.32.30↔ | Naht einer thorakalen Vene, n.n.bez.                             |
| 39.26.12↔ | Sonstiger intraabd GefässShunt oder Byp, A. renalis             | 39.32.31↔ | Naht der V. cava superior  |
| 39.26.19↔ | So intraabd GefShunt o Byp, So Viszeralarterien                 | 39.32.32↔ | Naht der V. brachiocephalica                                     |
| 39.26.99↔ | Sonstiger intra-abdominaler Gefäss-Shunt oder -Bypass, sonstige | 39.32.39↔ | Naht einer thorakalen Vene, sonstige                             |
| 39.28↔    | Extrakraniell-intrakranieller Gefäss-Bypass                     | 39.32.40↔ | Naht einer abdominalen Vene, n.n.bez.                            |
| 39.29.00↔ | Sonstiger (peripherer) Gefäss-Shunt oder -Bypass, n.n.bez.      | 39.32.41↔ | Naht der V. cava inferior  |
| 39.29.10↔ | GefässShunt oder Byp an Aa d unteren Extrem, n.n.bez.           | 39.32.42↔ | Naht der V. iliaca communis und V. iliaca interna                |
| 39.29.11↔ | Femorofemorale Gefäss-Shunt oder -Bypass                        | 39.32.49↔ | Naht einer abdominalen Vene, sonstige                            |
| 39.29.12↔ | Femoropopliteale Gefäss-Shunt oder -Bypass                      | 39.32.99↔ | Naht einer Vene, sonstige  |
| 39.29.13↔ | Femorocruraler Gefäss-Shunt oder -Bypass                        | 39.41↔    | Stillung einer Blutung nach vasculärem Eingriff                  |
| 39.29.14↔ | Femoropedale Gefäss-Shunt oder -Bypass                          | 39.42↔    | Revision eines arteriovenösen Shunts zur Hämodialyse             |
| 39.29.15↔ | Popliteocruraler und popliteopedale Gefäss-Shunt oder -Bypass   | 39.43↔    | Entfernen eines arteriovenösen Shunts zur Hämodialyse            |
| 39.29.16↔ | GefShunt oder Byp an Aa d Unterschenkels und d Fußes            | 39.49.00↔ | Sonstige Revision nach vasculärem Eingriff, n.n.bez.             |
| 39.29.19↔ | GefässShunt oder Byp an Aa d unteren Extrem, sonstige           | 39.49.10↔ | Revision einer Gefäßanastomose                                   |
| 39.29.20↔ | Gefäss-Shunt oder Bypass an Arterien der oberen Extremität      | 39.49.20↔ | Revision eines vasculären Implantates                            |
| 39.29.30↔ | S (prphrr) GfShnt o Byp, extraanatsch, n.n.bz.                  | 39.49.21↔ | Wechsel eines vasculären Implantates                             |
| 39.29.31↔ | Subclaviafemorale Gefäss-Shunt oder Bypass                      | 39.49.22↔ | Entfernung eines vasculären Implantates                          |
| 39.29.32↔ | Axillofemorale Gefäss-Shunt oder Bypass                         | 39.49.30↔ | Ersatz eines kardialen Conduit                                   |
| 39.29.33↔ | Femorofemorale Cross-over-Bypass                                | 39.49.99↔ | Sonstige Revision nach vasculärem Eingriff, sonstige             |
| 39.29.39↔ | So (peripherer) GefShunt o Byp, extraanatomisch, So             | 39.51.00↔ | Aneurysma-Clipping, n.n.bez.                                     |
| 39.29.40↔ | Gefäss-Shunt oder -Bypass an Venen                              | 39.51.11↔ | Aneurysma-Clipping intrakraniell                                 |
| 39.29.80↔ | Temporärer intraoperativer Shunt, n.n.bez.                      | 39.51.99↔ | Aneurysma-Clipping, sonstige                                     |
| 39.29.81↔ | Temporärer intraoperativer Shunt, arterioarteriell              | 39.52.00↔ | Sonstige Korrektur eines Aneurysmas, n.n.bez.                    |
| 39.29.82↔ | Temporärer intraoperativer Shunt, arteriovenös                  | 39.52.10↔ | So Korre e Aneur von Blutgefäßen an Kopf u Ha, n.n.bez.          |
| 39.29.89↔ | Temporärer intraoperativer Shunt, sonstige                      | 39.52.11↔ | Sonstige Korrektur e Aneur von intrakr Blutgefäßen               |
| 39.29.99↔ | Sonstiger (peripherer) Gefäss-Shunt oder -Bypass, sonstige      | 39.52.19↔ | So Korre e Aneur von Blutgefäßen an Kopf und Ha, So              |
| 39.30.00↔ | Naht von Blutgefäßen, n.n.bez.                                  | 39.52.20↔ | Sonstige Korrektur eines Aneurysmas der Aorta, n.n.bez.          |
| 39.30.10↔ | Anwendung eines Gefäßverschlussystems, n.n.bez.                 | 39.52.21↔ | S offn Chr Krr e Aneur d Art ascndns, d Artbnngs u d thr Art     |
| 39.30.11↔ | Anwendung eines Nahtsystems an Blutgefäßen                      | 39.52.22↔ | Sonstige offene Chir Korrektur eines Aneur der Aort abd          |
| 39.30.12↔ | Anwendung eines Clipseystems an Blutgefäßen                     | 39.52.29↔ | Sonstige Korrektur eines Aneurysmas der Aorta, sonstige          |
| 39.30.13↔ | Verschluß eines Stichkanals mit Kollagen an Blutgefäßen         | 39.52.99↔ | Sonstige Korrektur eines Aneurysmas, sonstige                    |
| 39.30.19↔ | Anwendung eines Gefäßverschlussystems, sonstige                 | 39.54.00↔ | Re-entry Operation, n.n.bez.                                     |
| 39.30.99↔ | Naht von Blutgefäßen, sonstige                                  | 39.54.10↔ | Re-entry Operation, thorakale Aorta                              |
| 39.31.00↔ | Naht einer Arterie, n.n.bez.                                    | 39.54.20↔ | Re-entry Operation, Aorta abdominalis                            |
| 39.31.10↔ | Naht einer Arterie an Kopf und Hals, n.n.bez.                   | 39.54.99↔ | Re-entry Operation, sonstige                                     |
| 39.31.11↔ | Naht einer intrakraniellen Arterie                              | 39.55↔    | Reimplantation eines aberrierenden Nierengefäßes                 |
| 39.31.19↔ | Naht einer Arterie an Kopf und Hals, sonstige                   | 39.56.00↔ | Plast Rekonstruktion e Blutgef m GewPatch, n.n.bez.              |
| 39.31.20↔ | Naht einer Arterie des Oberarms, n.n.bez.                       | 39.56.10↔ | Plast Reko von Gef an Kopf und Ha m GewPatch, n.n.bez.           |
| 39.31.21↔ | Naht der A. axillaris   | 39.56.11↔ | Plastische Rekonstruktion von intrakr Gef mit GewPatch           |
| 39.31.22↔ | Naht der A. brachialis  | 39.56.12↔ | Plastische Rekonstruktion der V. jugularis mit Gewebe-Patch      |
| 39.31.29↔ | Naht einer Arterie des Oberarms, sonstige                       | 39.56.19↔ | Plast Reko von Gef an Kopf und Ha m GewPatch, sonstige           |
| 39.31.30↔ | Naht einer Arterie des Unterarms                                | 39.56.20↔ | Plast Reko von Gef d ob Extrem m GewPatch, n.n.bez.              |
| 39.31.40↔ | Naht einer Arterie der Hand                                     | 39.56.21↔ | Plast Rekonstruktion von Aa d ob Extrem m GewPatch               |
| 39.31.50↔ | Naht einer Arterie der unteren Extremität                       | 39.56.22↔ | Plst Rk d V. sbcl, V. axll u V. brchiocphlc m GwPtch             |
| 39.31.60↔ | Naht der Aorta, n.n.bez.  | 39.56.23↔ | Plast Reko von sonst tief Venen d ob Extrem m GewPatch           |
| 39.31.61↔ | Naht der thorakalen Aorta                                       | 39.56.29↔ | Plast Reko von Gef d ob Extrem m GewPatch, sonstige              |
| 39.31.62↔ | Naht der abdominalen Aorta                                      | 39.56.30↔ | Plast Reko von thorakalen Gef m GewPatch, n.n.bez.               |
| 39.31.69↔ | Naht der Aorta, sonstige  | 39.56.31↔ | Plastische Rekonstruktion der thorakalen Aorta mit Gewebe-Patch  |
| 39.31.70↔ | Naht von sonstigen thorakalen Arterien, n.n.bez.                | 39.56.32↔ | Plastische Rekonstruktion der V. pulmonalis mit Gewebe-Patch     |
| 39.31.71↔ | Naht der A. pulmonalis  | 39.56.33↔ | Plastische Rekonstruktion der V. cava superior mit Gewebe-Patch  |
| 39.31.72↔ | Naht des Truncus brachiocephalicus                              | 39.56.39↔ | Plast Reko von thorakalen Gef m GewPatch, sonstige               |
| 39.31.73↔ | Naht der A. subclavia   | 39.56.40↔ | Plastische Rekonstruktion abd Aa m GewPatch, n.n.bez.            |
| 39.31.79↔ | Naht von thorakalen Arterien, sonstige                          | 39.56.41↔ | Plastische Rekonstruktion der abdominalen Aorta mit Gewebe-Patch |
| 39.31.80↔ | Naht von abdominalen Arterien, n.n.bez.                         | 39.56.42↔ | Plastische Rekonstruktion des Truncus coeliacus mit Gewebe-Patch |
| 39.31.81↔ | Naht des Truncus coeliacus                                      | 39.56.43↔ | Plastische Rekonstruktion der A. gastrica mit Gewebe-Patch       |
| 39.31.82↔ | Naht der A. gastrica  | 39.56.44↔ | Plastische Rekonstruktion der A. hepatica mit Gewebe-Patch       |
| 39.31.83↔ | Naht der A. hepatica  | 39.56.45↔ | Plastische Rekonstruktion der A. lienalis mit Gewebe-Patch       |
| 39.31.84↔ | Naht der A. lienalis  | 39.56.46↔ | Plastische Rekonstruktion der A. renalis mit Gewebe-Patch        |
| 39.31.85↔ | Naht der A. renalis   | 39.56.47↔ | Plastische Rekonstruktion der A. mesenterica mit Gewebe-Patch    |
| 39.31.86↔ | Naht der A. mesenterialis                                       |           |  |
| 39.31.87↔ | Naht der A. lumbalis  |           |  |
| 39.31.88↔ | Naht der A. iliaca  |           |  |

|           |   |           |  |
|-----------|---|-----------|--|
| 39.56.48↔ | Plastische Rekonstruktion der A. iliaca mit Gewebe-Patch        | 39.59.34↔ | Sonstige plastische Rekonstruktion der V. jugularis            |
| 39.56.49↔ | Plastische Rekonstruktion abd Aa m GewPatch, sonstige           | 39.59.39↔ | Sonstige Plast Reko von Gef an Kopf und Ha, sonstige           |
| 39.56.50↔ | Plast Rekonstruktion abd Venen m GewPatch, n.n.bez.             | 39.59.40↔ | Sonstige Plast Reko von Gef d ob Extrem, n.n.bez.              |
| 39.56.51↔ | Plastische Rekonstruktion der V. cava inferior mit Gewebe-Patch | 39.59.41↔ | Sonstige plastische Rekonstruktion von Aa d ob Extrem          |
| 39.56.52↔ | Plastische Rekonstruktion der V. iliaca mit Gewebe-Patch        | 39.59.42↔ | S Plast Rk d V. sbcl, V. axll u V. brchiocphlc                 |
| 39.56.59↔ | Plast Rekonstruktion abd Venen m GewPatch, sonstige             | 39.59.48↔ | So Plast Reko von sonstigen tiefen Venen d ob Extrem           |
| 39.56.60↔ | Plast Reko von Gef d unt Extrem m GewPatch, n.n.bez.            | 39.59.49↔ | Sonstige Plast Reko von Gef d ob Extrem, sonstige              |
| 39.56.61↔ | Plast Reko von Aa d unteren Extrem m GewPatch                   | 39.59.50↔ | Sonstige Plast Reko von thorakalen Gef, n.n.bez.               |
| 39.56.62↔ | Plast Reko d V. fem und V.poplitea m GewPatch                   | 39.59.51↔ | Sonstige plastische Rekonstruktion der thorakalen Aorta        |
| 39.56.63↔ | Plast Reko v sonst tief Venen d unt Extrem m GewPatch           | 39.59.52↔ | Sonstige plastische Rekonstruktion der A. pulmonalis           |
| 39.56.64↔ | Plast Reko von oberfl Venen d Oberschenkels m GewPatch          | 39.59.53↔ | Sonstige Plast Reko von thorakalen Aa, sonstige                |
| 39.56.69↔ | Plast Reko von Gef d unteren Extrem m GewPatch, So              | 39.59.54↔ | Sonstige plastische Rekonstruktion der V. pulmonalis           |
| 39.56.99↔ | Plast Rekonstruktion e Blutgef m GewPatch, sonstige             | 39.59.55↔ | Sonstige plastische Rekonstruktion der V. cava superior        |
| 39.57.00↔ | Plast Reko m synthetischem Patch Graft, n.n.bez.                | 39.59.59↔ | Sonstige Plast Reko von thorakalen Gef, sonstige               |
| 39.57.10↔ | Plst Rk v Gf m synth Ptch Grft, n.n.bz.                         | 39.59.60↔ | Sonstige plastische Rekonstruktion von abd Aa, n.n.bez.        |
| 39.57.11↔ | Plast Reko von intrakr Gef m synthetischem Patch Graft          | 39.59.61↔ | Sonstige plastische Rekonstruktion der abdominalen Aorta       |
| 39.57.12↔ | Plast Reko v extrk Aa an Kopf u Ha m synth Patch Graft          | 39.59.62↔ | Sonstige plastische Rekonstruktion des Truncus coeliacus       |
| 39.57.13↔ | Plast Reko d V. jugularis m synthetischem Patch Graft           | 39.59.63↔ | Sonstige plastische Rekonstruktion der A. gastrica             |
| 39.57.19↔ | Plast Reko von Gef an Kopf u Ha m synth Patch Graft, So         | 39.59.64↔ | Sonstige plastische Rekonstruktion A. hepatica                 |
| 39.57.20↔ | Plst Rk v Gf d ob Extrm m synth Ptch Grft, n.n.bz.              | 39.59.65↔ | Sonstige plastische Rekonstruktion der A. lienalis             |
| 39.57.21↔ | Plast Reko von Aa d ob Extrem m synth Patch Graft               | 39.59.66↔ | Sonstige plastische Rekonstruktion der A. renalis              |
| 39.57.22↔ | Plst Rk d V. sbcl, V. axll u V. brchiocphlc m synth Ptch Grft   | 39.59.67↔ | Sonstige plastische Rekonstruktion der A. mesenterica          |
| 39.57.23↔ | Plst Rk v snst tief Vv d ob Extrm m synth Ptch Grft             | 39.59.68↔ | Sonstige plastische Rekonstruktion der A. iliaca               |
| 39.57.29↔ | Plast Reko von Gef d ob Extrem m synth Patch Graft, So          | 39.59.69↔ | Sonstige plastische Rekonstruktion von abd Aa, sonstige        |
| 39.57.30↔ | Plast Reko von thor Gef m synth Patch Graft, n.n.bez.           | 39.59.70↔ | Sonstige Plast Rekonstruktion von abd Venen, n.n.bez.          |
| 39.57.31↔ | Plast Reko d thorakalen Aort m synth Patch Graft                | 39.59.71↔ | Sonstige plastische Rekonstruktion der V. cava inferior        |
| 39.57.32↔ | Plast Reko d V. pulmon m synthetischem Patch Graft              | 39.59.72↔ | Sonstige plastische Rekonstruktion der V. iliaca               |
| 39.57.33↔ | Plast Reko d V. cava superior m synth Patch Graft               | 39.59.79↔ | Sonstige Plast Rekonstruktion von abd Venen, sonstige          |
| 39.57.39↔ | Plast Reko von thorakalen Gef m synth Patch Graft, So           | 39.59.80↔ | Sonstige Plast Reko von Gef d unteren Extrem, n.n.bez.         |
| 39.57.40↔ | Plast Reko abd Aa m synthetischem Patch Graft, n.n.bez.         | 39.59.81↔ | Sonstige Plast Rekonstruktion von Aa d unteren Extrem          |
| 39.57.41↔ | Plast Reko d abd Aort m synthetischem Patch Graft               | 39.59.82↔ | Sonstige plastische Rekonstruktion der V. femoralis            |
| 39.57.42↔ | Plast Reko d Truncus coeliacus m synth Patch Graft              | 39.59.83↔ | Sonstige plastische Rekonstruktion der V. poplitea             |
| 39.57.43↔ | Plast Reko d A. gastrica m synthetischem Patch Graft            | 39.59.88↔ | So Plast Reko von sonst tiefen Venen d unteren Extrem          |
| 39.57.44↔ | Plast Reko d A. hepatica m synthetischem Patch Graft            | 39.59.89↔ | Sonstige Plast Reko von Gef d unteren Extrem, sonstige         |
| 39.57.45↔ | Plast Reko d A. lienalis m synthetischem Patch Graft            | 39.59.90↔ | Sonstige Plast Reko e Gefässes, Venenklappenplastik            |
| 39.57.46↔ | Plast Reko d A. renalis m synthetischem Patch Graft             | 39.59.99↔ | Sonstige plastische Rekonstruktion eines Gefässes, sonstige    |
| 39.57.47↔ | Plast Reko d A. mesenterica m synthetischem Patch Graft         | 39.71.00↔ | Endovask Implantation e Grafts in Aort abd, n.n.bez.           |
| 39.57.48↔ | Plast Reko d A. iliaca m synthetischem Patch Graft              | 39.71.10↔ | Endvsk Implnt e Grfts i Art abd, aortoil, oh Fnstr o Seitn     |
| 39.57.49↔ | Plast Reko abd Aa m synthetischem Patch Graft, sonstige         | 39.71.11↔ | Endvsk Implnt e Grfts i Art abd, aortoil, m Fnstr o Seitn      |
| 39.57.50↔ | Plast Reko abd Venen m synth Patch Graft, n.n.bez.              | 39.71.12↔ | Endvsk Implnt e Grfts i Art abd, Bfprt, aorb, oh Fnstr o Seitn |
| 39.57.51↔ | Plast Reko d V. cava inferior m synth Patch Graft               | 39.71.13↔ | Endvsk Implnt e Grfts i Art abd, Bfprt, aorb, m Fnstr o Seitn  |
| 39.57.52↔ | Plast Reko d V. iliaca m synthetischem Patch Graft              | 39.71.99↔ | Endovask Implantation e Grafts in Aort abd, sonstige           |
| 39.57.59↔ | Plast Reko abd Venen m synthetischem Patch Graft, So            | 39.72.00↔ | Endovask Plast Reko o Okkl v Gef a Kopf u Ha, n.n.bez.         |
| 39.57.60↔ | Plst Rk v Gf d unt Extrm m synth Ptch Grft, n.n.bz.             | 39.72.10↔ | Selektive Embolisation von intrakraniellen Gefäßen, n.n.bez.   |
| 39.57.61↔ | Plast Reko von Aa d unteren Extrem m synth Patch Graft          | 39.72.11↔ | Selektive Emb von intrakr Gef m Partikeln oder Metsp           |
| 39.57.62↔ | Plast Reko d V. fem und V.poplitea m synth Patch Graft          | 39.72.12↔ | Sl Emb v intrkr Gf m emb Flüssgk, ablösb Bllns o Schrmn        |
| 39.57.63↔ | Plst Rk v snst tief Vv d unt Extrm m synth Ptch Grft            | 39.72.19↔ | Selektive Embolisation von intrakraniellen Gefäßen, sonstige   |
| 39.57.64↔ | Plst Rk v obrfl Vv d Obschnkls m synth Ptch Grft                | 39.72.20↔ | Sel Emb von extrk Gef d Kopfes und d Halses, n.n.bez.          |
| 39.57.69↔ | Plast Reko von Gef d unt Extrem m synth Patch Graft, So         | 39.72.21↔ | Sel Emb v extrk Gef d Kopfes u d Halses m Part o Metsp         |
| 39.57.99↔ | Plast Reko m synthetischem Patch Graft, sonstige                | 39.72.22↔ | Sl Embextrk GfKpfs/d Hlssemb Flüssgk, ablösb Bllns/Schrmn      |
| 39.58↔    | Plast Reko eines Blutgef mit Patch Graft n.n.bez.               | 39.72.29↔ | Sel Emb von extrk Gef d Kopfes und d Halses, sonstige          |
| 39.59.00↔ | Sonstige plastische Rekonstruktion eines Gefässes, n.n.bez.     | 39.72.30↔ | Perkutantransluminale Emb e Gefmi d Mikrok, n.n.bez.           |
| 39.59.10↔ | Transposition von Arterien, n.n.bez.                            | 39.72.31↔ | Perktranslum Emb e Gefmi d Mikrok Verw v ein Mikrkath          |
| 39.59.11↔ | Transposition der extrakraniellen A. vertebrais                 | 39.72.32↔ | Perktranslum Emb e Gefmi d Mikrok Verw v 2 Mikrkath            |
| 39.59.12↔ | Transposition von sonstigen extrk Aa an Kopf und Hals           | 39.72.33↔ | Perktranslum Emb e Gefmi d Mikrok Verw v 3 Mikrkath            |
| 39.59.13↔ | Transposition von Arterien der oberen Extremität                | 39.72.34↔ | Perktranslum Emb e Gefmi d Mikrok Verw v 4 Mikrkath            |
| 39.59.14↔ | Transposition von thorakalen Arterien                           | 39.72.35↔ | Perktranslum Emb e Gefmi d Mikrok Verw v funf Mikrkath         |
| 39.59.15↔ | Transposition der A. gastrica, A. hepatica und A. lienalis      | 39.72.39↔ | Perktranslum Emb e Gefmi d Mikrok Verw v merh Mikrkath         |
| 39.59.16↔ | Transposition der A. renalis                                    | 39.72.99↔ | Endovask Plast Reko o Okkl von Gef a Kopf und Ha, So           |
| 39.59.17↔ | Transposition der A. mesenterica                                | 39.73.00↔ | Endovask Implant e Graft an d thorakalen Aort, n.n.bez.        |
| 39.59.18↔ | Transposition sonstiger viszeraler Arterien                     | 39.73.10↔ | Endvsk Implnt e Grfts i d Art thrcc, oh Fnstr o Seitn          |
| 39.59.19↔ | Transposition der A. iliaca                                     | 39.73.11↔ | Endvsk Implnt e Grfts i d Art thrcc, m Fnstr o Seitn           |
| 39.59.20↔ | Transposition von sonstigen abdominalen Arterien                | 39.73.20↔ | Endovask Implant e Grafts i d Aort thoracoabdominalis          |
| 39.59.21↔ | Transposition von Arterien der unteren Extremität               | 39.73.99↔ | Endovask Implant e Graft an d thorakalen Aort, sonstige        |
| 39.59.29↔ | Transposition von Arterien, sonstige                            | 39.79.00↔ | So endovask Korr (von Aneur) an sonstigen Gef, n.n.bez.        |
| 39.59.30↔ | Sonstige Plast Reko von Gef an Kopf und Ha, n.n.bez.            | 39.79.10↔ | Endovask Implant e Grafts an sonstigen Gef, n.n.bez.           |
| 39.59.31↔ | Sonstige plastische Rekonstruktion e intrakr Gefässes           | 39.79.11↔ | Endovaskuläre Implantation eines Grafts an Viszeralgefäßen     |
| 39.59.32↔ | Sonstige Plast Rekonstruktion d extrk A. vertebrais             | 39.79.12↔ | Endovaskuläre Implantation eines Grafts an Gefäßen des Beckens |
| 39.59.33↔ | So Plast Reko von extrk Aa an Kopf und Ha, So                   |           |  |



|           |  |           |  |
|-----------|--|-----------|--|
| 39.79.13↔ | Endovaskuläre Implantation eines Grafts an abdominalen Gefäßen   | 39.79.99↔ | So endovask Korr (von Aneur) an sonstigen Gef, So                |
| 39.79.19↔ | Endovask Implant e Grafts an sonstigen Gef, sonstige             | 39.8x.00↔ | Op a Glom carot, Sin caroticus u and Paraggl, n.n.bez.           |
| 39.79.20↔ | CoilEmb oder Verschluss von sonstigen Gef, n.n.bez.              | 39.8x.10↔ | Exploration des Glomus caroticum und anderer Paraganglien        |
| 39.79.21↔ | CoilEmb oder Verschluss von Gefäßen d oberen Extrem              | 39.8x.11↔ | Exzision des Glomus caroticum und anderer Paraganglien           |
| 39.79.22↔ | Coil-Embolisation oder -Verschluss der Aorta                     | 39.8x.99↔ | Op a Glom carot, Sin caroticus und and Paraggl, So               |
| 39.79.23↔ | Coil-Embolisation oder -Verschluss des Ductus arteriosus apertus | 39.91↔    | Freilegung eines Gefässes  |
| 39.79.24↔ | Coil-Embolisation oder -Verschluss von thorakalen Gefäßen        | 39.99.00↔ | Sonstige Operationen an Blutgefässen, n.n.bez.                   |
| 39.79.25↔ | Coil-Embolisation oder -Verschluss von viszeralen Gefäßen        | 39.99.10↔ | Aortopexie   |
| 39.79.26↔ | Coil-Embolisation oder -Verschluss von abdominalen Gefäßen       | 39.99.20↔ | Operationen bei kongenitalen Gefäßanomalien, n.n.bez.            |
| 39.79.27↔ | CoilEmb oder Verschluss von Gefäßen d unteren Extrem             | 39.99.21↔ | Op b kngntlr Anmlie d Artnsthms (Stns) o b untrbrchm Artnbgn     |
| 39.79.28↔ | Coil-Embolisation oder -Verschluss von spinalen Gefäßen          | 39.99.22↔ | Op b kong Anom d A. o V. pulmonalis o b A. lusoria               |
| 39.79.29↔ | CoilEmb oder Verschluss von sonstigen Gef, sonstige              | 39.99.23↔ | Operationen bei kongenitalen Anomalien der V. cava               |
| 39.79.30↔ | Sel Emb m emb Flüssigk von sonstigen Gef, n.n.bez.               | 39.99.24↔ | Op b kong Kollateralgefäßen und Unifokalisierung                 |
| 39.79.31↔ | Selektive Emb mit emb Flüssigk von Gef d oberen Extrem           | 39.99.30↔ | Kathinterv Verschluss d Duct arterios Botalli, n.n.bez           |
| 39.79.32↔ | Selektive Emb mit embolisierenden Flüssigkeiten d Aort           | 39.99.31↔ | Kathinterv Verschluss d Duct arterios Botalli, mit Coil          |
| 39.79.33↔ | Selektive Emb mit emb Flüssigk d Duct arterios apertus           | 39.99.32↔ | Kthntv Vrschl d Dct artrios Btll, m AmpltzDctOccldr              |
| 39.79.34↔ | Selektive Emb mit emb Flüssigk von thorakalen Gefäßen            | 39.99.38↔ | Kathinterv Verschluss d Duct arterios Botalli, sonstige          |
| 39.79.35↔ | Selektive Emb mit emb Flüssigk von viszeralen Gefäßen            | 39.99.39↔ | Operationen bei sonstigen kongenitalen Gefäßanomalien            |
| 39.79.36↔ | Selektive Emb mit emb Flüssigkeiten von abd Gefäßen              | 39.99.99↔ | Sonstige Operationen an Blutgefässen, sonstige                   |
| 39.79.37↔ | Selektive Emb mit emb Flüssigk von Gef d unteren Extrem          | 40.3x.00↔ | Exzision von regionalen Lymphknoten, n.n.bez.                    |
| 39.79.38↔ | Selektive Emb mit emb Flüssigk von spinalen Gefäßen              | 40.3x.09↔ | Exzision von regionalen Lymphknoten, sonstige                    |
| 39.79.39↔ | Sel Emb m emb Flüssigk von sonstigen Gef, sonstige               | 40.3x.10↔ | Regionale Lymphadenektomie als selbständiger Eingriff, n.n.bez.  |
| 39.79.40↔ | Sel Emb m ablösb Ballons von sonstigen Gef, n.n.bez.             | 40.3x.11↔ | Regionale Lymphadenektomie als selbständiger Eingriff, zervikal  |
| 39.79.41↔ | Selektive Emb m ablösb Ballons von Gef d oberen Extrem           | 40.3x.12↔ | Regionale Lymphadenektomie als selbständiger Eingriff, axillär   |
| 39.79.42↔ | Selektive Embolisation mit ablösbaren Ballons der Aorta          | 40.3x.13↔ | Rg Lymphkt als slbst Engr, praort, plvn, obttrrsch o lliakl      |
| 39.79.43↔ | Selektive Emb m ablösb Ballons d Duct arterios apertus           | 40.3x.14↔ | Reg Lymphekt als selbst Eingr, inguinal, offen chir              |
| 39.79.44↔ | Selektive Emb mit ablösb Ballons von thorakalen Gefäßen          | 40.3x.15↔ | Reg Lymphekt als selbst Eingr, inguinale, laparask               |
| 39.79.45↔ | Selektive Emb mit ablösb Ballons von viszeralen Gefäßen          | 40.3x.16↔ | Reg Lymphekt als selbst Eingr, mediast und peribr                |
| 39.79.46↔ | Selektive Emb mit ablösb Ballons von abd Gefäßen                 | 40.3x.19↔ | Regionale Lymphadenektomie als selbständiger Eingriff, sonstige  |
| 39.79.47↔ | Selektive Emb mit ablösb Ballons von spinalen Gefäßen            | 40.3x.20↔ | Regionale Lymphekt i Rahmen e and Eingr, n.n.bez.                |
| 39.79.48↔ | Selektive Emb m ablösb Ballons von Gef d unteren Extrem          | 40.3x.21↔ | Regionale Lymphekt i Rahmen e and Eingr, zervikal                |
| 39.79.49↔ | Sel Emb m ablösb Ballons von sonstigen Gef, sonstige             | 40.3x.22↔ | Regionale Lymphekt i Rahmen e and Eingr, axillär                 |
| 39.79.50↔ | Selektive Emb mit Schirmen von sonstigen Gef, n.n.bez.           | 40.3x.23↔ | Rg Lymphkt i Rhmn e and Engr, praort, plvn o lliakl              |
| 39.79.51↔ | Selektive Emb mit Schirmen von Gefäßen d oberen Extrem           | 40.3x.24↔ | Regionale Lymphekt i Rahmen e and Eingr, obturatorisch           |
| 39.79.52↔ | Selektive Embolisation mit Schirmen der Aorta                    | 40.3x.25↔ | Regionale Lymphekt i Rahmen e and Eingr, inguinale               |
| 39.79.53↔ | Selektive Emb mit Schirmen d Duct arterios apertus               | 40.3x.26↔ | Reg Lymphekt i Rahmen e and Eingr, mediast und peribr            |
| 39.79.54↔ | Selektive Embolisation mit Schirmen von thorakalen Gefäßen       | 40.3x.29↔ | Regionale Lymphekt i Rahmen e and Eingr, sonstige                |
| 39.79.55↔ | Selektive Embolisation mit Schirmen von viszeralen Gefäßen       | 40.40↔    | Radikale Neck dissection, n.n.bez.                               |
| 39.79.56↔ | Selektive Embolisation mit Schirmen von abdominalen Gefäßen      | 40.41.00↔ | Radikale unilaterale Neck dissection, n.n.bez.                   |
| 39.79.57↔ | Selektive Emb mit Schirmen von Gefäßen d unteren Extrem          | 40.41.10↔ | Sel (funkt) Neck dissec, supraomohyoid (Reg III)                 |
| 39.79.58↔ | Selektive Embolisation mit Schirmen von spinalen Gefäßen         | 40.41.11↔ | Selektive (funktionelle) Neck dissection, lateral (Region II-IV) |
| 39.79.59↔ | Selektive Emb mit Schirmen von sonstigen Gef, sonstige           | 40.41.12↔ | Selektive (funkt) Neck dissec, anterolateral (Reg IIV)           |
| 39.79.60↔ | Selektive Emb mit Partikeln von sonstigen Gef, n.n.bez.          | 40.41.13↔ | Sel (funkt) Neck dissec, posterolateral (Reg IIIV)               |
| 39.79.61↔ | Selektive Emb mit Partikeln von Gefäßen d oberen Extrem          | 40.41.14↔ | Selektive (funktionelle) Neck dissection, central (Region VI)    |
| 39.79.62↔ | Selektive Embolisation mit Partikeln der Aorta                   | 40.41.20↔ | Radikale Neck dissection (inkl. modifiziert)                     |
| 39.79.63↔ | Selektive Emb mit Partikeln d Duct arterios apertus              | 40.41.21↔ | Extended Neck dissection   |
| 39.79.64↔ | Selektive Embolisation mit Partikeln von thorakalen Gefäßen      | 40.41.99↔ | Radikale unilaterale Neck dissection, sonstige                   |
| 39.79.65↔ | Selektive Embolisation mit Partikeln von viszeralen Gefäßen      | 40.42↔    | Radikale bilaterale Neck dissection                              |
| 39.79.66↔ | Selektive Embolisation mit Partikeln von abdominalen Gefäßen     | 40.50↔    | Radikale Exzision von Lymphknoten, n.n.bez.                      |
| 39.79.67↔ | Selektive Emb mit Partikeln von Gef d unteren Extrem             | 40.51.00↔ | Radikale Exzision von axillären Lymphknoten, n.n.bez.            |
| 39.79.68↔ | Selektive Embolisation mit Partikeln von spinalen Gefäßen        | 40.51.10↔ | Radikale Exz von axillären Lk als selbständiger Eingr            |
| 39.79.69↔ | Selektive Emb mit Partikeln von sonstigen Gef, sonstige          | 40.51.11↔ | Radikale Exz von axillären Lk i Rahmen e and Eingr               |
| 39.79.70↔ | Kthtrsch Vrschl v A mtt Lsr, snst Gef, n.n.bz.                   | 40.51.99↔ | Radikale Exzision von axillären Lymphknoten, sonstige            |
| 39.79.71↔ | Kathetertech Verschluss mitt Laser, an Aa d ob Extrem            | 40.52.00↔ | Radikale Exzision von periaortalen Lymphknoten, n.n.bez.         |
| 39.79.72↔ | Kathetertech Verschluss mittels Laser, an der Aorta              | 40.52.10↔ | Rd Exz v rtrprtn (praort, prk) u plvnn Lk als slbst Eingr        |
| 39.79.74↔ | Kathetertech Verschluss mitt Laser, an thorakalen Gef            | 40.52.11↔ | Rd Exz v rtrprtn (praort, prk) u plvnn Lk i Rhmn e and Engr      |
| 39.79.75↔ | Kathetertech Verschluss mitt Laser, an Gef d unt Extrem          | 40.52.99↔ | Radikale Exzision von periaortalen Lymphknoten, sonstige         |
| 39.79.76↔ | Kathetertech Verschluss mitt Laser, an viszeralen Gef            | 40.53.00↔ | Radikale Exzision von iliakalen Lymphknoten, n.n.bez.            |
| 39.79.77↔ | Kathetertech Verschluss mittels Laser, an abd Gef                | 40.53.10↔ | Radikale Exz von iliakalen Lk als selbständiger Eingr            |
| 39.79.79↔ | Kathetertech Verschluss v Aa mitt Laser, sonst Gef, So           | 40.53.11↔ | Radikale Exz von iliakalen Lk i Rahmen e and Eingr               |
| 39.79.80↔ | Kthtrsch Vrschl v A mtt Rdiofq snst Gef, n.n.bz.                 | 40.53.99↔ | Radikale Exzision von iliakalen Lymphknoten, sonstige            |
| 39.79.81↔ | Kathetertech Verschluss mitt Radiofq an Aa d ob Extrem           | 40.54.00↔ | Radikale Exzision der Leistengegend, n.n.bez.                    |
| 39.79.82↔ | Kathetertech Verschluss mittels Radiofrequenz an d Aort          | 40.54.10↔ | Radikale Exzision der Leistengegend als selbständiger Eingriff   |
| 39.79.84↔ | Kathetertech Verschluss mitt Radiofq an thorakalen Gef           | 40.54.11↔ | Radikale Exzision d Leistengegend im Rahmen e and Eingr          |
| 39.79.85↔ | Kathetertech Verschl mitt Radiofq an Gef d unt Extrem            | 40.54.99↔ | Radikale Exzision der Leistengegend, sonstige                    |
| 39.79.86↔ | Kathetertech Verschluss mitt Radiofq an viszeralen Gef           | 40.59.00↔ | Radikale Exzision anderer Lymphknoten, n.n.bez.                  |
| 39.79.87↔ | Kathetertech Verschluss mitt Radiofrequenz an abd Gef            | 40.59.10↔ | Radikale Exz and Lk als selbständiger Eingr, n.n.bez.            |
| 39.79.89↔ | Kathetertech Verschluss mitt Radiofq an sonst Gef, So            | 40.59.11↔ | Radikale Exz mediastinaler Lk als selbständiger Eingr            |

|           |   |           |  |
|-----------|---|-----------|--|
| 40.59.12↔ | Radikale Exz peribronchialer Lk als selbständiger Eingr         | 42.09.00↔ | Andere Inzision am Ösophagus, n.n.bez.                           |
| 40.59.19↔ | Radikale Exz and Lk als selbständiger Eingr, sonstige           | 42.09.11↔ | Andere Inzision am Ösophagus, offen chirurgisch                  |
| 40.59.20↔ | Radikale Exz and Lk i Rahmen e and Eingr, n.n.bez.              | 42.09.12↔ | Andere Inzision am Ösophagus, laparoskopisch                     |
| 40.59.21↔ | Radikale Exz mediastinaler Lk i Rahmen e and Eingr              | 42.09.99↔ | Andere Inzision am Ösophagus, sonstige                           |
| 40.59.22↔ | Radikale Exz peribronchialer Lk i Rahmen e and Eingr            | 42.10↔    | Ösophagostomie, n.n.bez.   |
| 40.59.29↔ | Radikale Exz and Lk i Rahmen e and Eingr, sonstige              | 42.11↔    | Zervikale Ösophagostomie   |
| 40.59.99↔ | Radikale Exzision anderer Lymphknoten, sonstige                 | 42.12↔    | Exteriorisation einer ösophagealen Tasche                        |
| 40.62↔    | Fistulierung des Ductus thoracicus                              | 42.19↔    | Sonstige Fistulisierung des Ösophagus nach aussen                |
| 40.63↔    | Verschluss einer Fistel des Ductus thoracicus                   | 42.21↔    | Operative Ösophagoskopie durch Inzision                          |
| 40.64↔    | Ligatur des Ductus thoracicus                                   | 42.25↔    | Offene Biopsie am Ösophagus                                      |
| 40.69↔    | Sonstige Operationen an Ductus thoracicus                       | 42.31↔    | Lokale Exzision eines Ösophagus-Divertikels                      |
| 40.9x.00↔ | Sonstige Operationen an lymphatischen Strukturen, n.n.bez.      | 42.32↔    | Lokale Exzision von anderer Läsion oder Gewebe aus dem Ösophagus |
| 40.9x.10↔ | Anastomose zur Beseitigung eines Lymphödems                     | 42.39↔    | Sonstige Destruktion von Läsion oder Gewebe aus dem Ösophagus    |
| 40.9x.20↔ | Inzision einer Lymphozele                                       | 42.40↔    | Ösophagektomie, n.n.bez.   |
| 40.9x.30↔ | Drainage eines Lymphödems                                       | 42.41.00↔ | Partielle Ösophagektomie, n.n.bez.                               |
| 40.9x.40↔ | Therapeutische perkutane Punktion einer Lymphozele              | 42.41.10↔ | Partielle Ösophagektomie ohne Wiederherstellung der Kontinuität  |
| 40.9x.99↔ | Sonstige Operationen an lymphatischen Strukturen, sonstige      | 42.41.20↔ | Partielle Ösophagektomie mit Wiederherstellung der Kontinuität   |
| 41.00.00↔ | Transplantation von Knochenmark Stammzellen n.n.bez.            | 42.41.99↔ | Partielle Ösophagektomie, sonstige                               |
| 41.00.05↔ | Transplantation von Knochenmarkstammzellen, Fremdbezug          | 42.42.00↔ | Totale Ösophagektomie, n.n.bez.                                  |
| 41.00.09↔ | Sonstige Transplantation von Knochenmark Stammzellen            | 42.42.10↔ | Totale Ösophagektomie, ohne Wiederherstellung der Kontinuität    |
| 41.00.11↔ | STBoost na erf TrPI hämatop SZ, oh In-vitro-Aufb                | 42.42.20↔ | Tot Ösophagektomie, m Wiedhst d Kont, transmediastinal           |
| 41.00.18↔ | STBoost na erf TrPI hämatop SZ, na In-vitro-Aufb                | 42.42.21↔ | Tot Ösophagektomie, m Wiedhst d Kont, thorakoabdominal           |
| 41.01.01↔ | TrPI von Knochenm SZ, autolog, oh In-vitro-Aufb                 | 42.42.29↔ | Tot Ösophagektomie, m Wiedhst d Kont, So Zugang                  |
| 41.02.11↔ | TrPI allo KM SZ n-HLA-id In-vitr-Auf Diff 1 AG v Sp             | 42.42.99↔ | Totale Ösophagektomie, sonstige                                  |
| 41.02.12↔ | TrPI allo KM SZ n-HLA-id In-vitr-Auf Diff 2-3 AG v Sp           | 42.51.00↔ | Intrathorakale Ösophagoösophagostomie, n.n.bez.                  |
| 41.02.21↔ | TrPI allo KM SZ n-HLA-id In-vitr-Auf AG n v Sp                  | 42.51.10↔ | Intrthr Össtm,Rk Öspssg b Atrsie Verskng östrach Fist            |
| 41.02.31↔ | TrPI allo KM SZ HLA-ident In-vitr-Auf AG verw Spen              | 42.51.99↔ | Intrathorakale Ösophagoösophagostomie, sonstige                  |
| 41.02.41↔ | TrPI allo KM SZ HLA-ident In-vitr-Auf AG n verw Sp              | 42.52↔    | Intrathorakale Ösophagogastrostomie                              |
| 41.03.01↔ | TrPI allo KM SZ n-HLA-ident oh In-vitr-Auf AG v Sp              | 42.53↔    | Intrathor ÖsophAnast mit IntPos von Dünndarm                     |
| 41.03.11↔ | TrPI allo KM SZ n-HLA-id oh In-vitr-Auf AG n v Sp               | 42.54↔    | Sonstige intrathorakale Ösophagoenterostomie                     |
| 41.03.21↔ | TrPI allo KM SZ HLA-ident oh In-vitr-Auf AG v Sp                | 42.55↔    | Intrathor ÖsophAnast mit IntPos von Dickdarm                     |
| 41.03.31↔ | TrPI allo KM SZ HLA-ident oh In-vitr-Auf AG n v Sp              | 42.56↔    | Sonstige intrathorakale Ösophagokolostomie                       |
| 41.04.01↔ | Autolog hämatop SZ TrPI, ohne in-vitro-Aufbereitung             | 42.58↔    | Intrathorakale Ösophagusanastomose mit anderer Interposition     |
| 41.05.01↔ | Allo hämatop SZ TrPI, n-HLA-id, oh in-vitr-Aufb v Sp            | 42.59↔    | Sonstige intrathorakale Ösophagusanastomose                      |
| 41.05.11↔ | Allo hämat SZ TrPI, n-HLA-id, oh in-vitr-Aufb n v Sp            | 42.61↔    | Prästernale Ösophagoösophagostomie                               |
| 41.05.21↔ | SZ-TX, allog, HLA-id, m in-vitro, verw                          | 42.62↔    | Prästernale Ösophagogastrostomie                                 |
| 41.05.31↔ | SZ-TX, allog, HLA-id, oh in-vitr-Aufb n v Sp                    | 42.63↔    | Prästernale Ösophagusanastomose mit Interposition von Dünndarm   |
| 41.05.41↔ | Allog periph hämatop Stammztl, Ni HLAident, Fremdbezug          | 42.64↔    | Sonstige prästernale Ösophagoenterostomie                        |
| 41.05.51↔ | Allog periph hämatop Stammzellen, HLAident, Fremdbezug          | 42.65↔    | Prästernale Ösophagusanastomose mit Interposition von Dickdarm   |
| 41.06.00↔ | Nabelschnurblut-Stammzell-Transplantation, n.n.bez.             | 42.66↔    | Sonstige prästernale Ösophagokolostomie                          |
| 41.06.01↔ | Transfusion von Nabelschnurblutstammzellen allogon unverwandt   | 42.68↔    | Sonstige prästernale Ösophagusanastomose mit Interposition       |
| 41.06.02↔ | Transfusion von Nabelschnurblutstammzellen autogen              | 42.69↔    | Sonstige prästernale Ösophagusanastomose                         |
| 41.06.03↔ | Transfusion von Nabelschnurblutstammzellen allogon verwandt     | 42.7x.00↔ | Ösophagomyotomie, n.n.bez.                                       |
| 41.06.04↔ | Transfusion von Nabelschnurblutstammzellen, allogon, Fremdbezug | 42.7x.11↔ | Ösophagomyotomie, offen chirurgisch                              |
| 41.07.01↔ | Autologe hämatop SZ TrPI, na in-vitro-Aufbereit                 | 42.7x.12↔ | Ösophagomyotomie, laparoskopisch                                 |
| 41.07.02↔ | Autol hämatop SZ TrPI, SZSupport na Chemother                   | 42.7x.21↔ | Ösophagomyotomie, pharyngozerivikal, offen chirurgisch           |
| 41.08.01↔ | TrPI allo häm SZ n-HLA-id In-vitr-Auf Diff 1 AG v Sp            | 42.7x.22↔ | Ösophagomyotomie, pharyngozerivikal, laparoskopisch              |
| 41.08.02↔ | TrPI allo häm SZ n-HLA-id I-vit-Auf Diff 2-3 AG v Sp            | 42.7x.31↔ | Ösophago-Gastroomyotomie, offen chirurgisch                      |
| 41.08.11↔ | TrPI allo häm SZ n-HLA-id I-vi-Au n v Sp                        | 42.7x.32↔ | Ösophago-Gastroomyotomie, laparoskopisch                         |
| 41.08.21↔ | TrPI allo häm SZ HLA-id I-vi-Au n v Sp                          | 42.7x.99↔ | Ösophagomyotomie, sonstige                                       |
| 41.08.31↔ | TrPI allo häm SZ HLA-id I-vi-Au nv Sp                           | 42.81.20↔ | Enstz u Wchs v e N slbpx Prth (prm Tb) i D Ösphgs, offn chr      |
| 41.09.01↔ | TrPI Knochenm SZ, autolog, na In-vitro-Aufbereit                | 42.81.21↔ | Enstz u Wchs v 2 N slbpx Prth (prm Tb) i D Ösphgs, offn chr      |
| 41.2↔     | Splenotomie   | 42.81.22↔ | Enstz&Wchs v mhr als 2N slbpx Prth(prm Tb); D Ösphgs,offn chr    |
| 41.33↔    | Offene Milzbiopsie  | 42.81.30↔ | Enstz u Wchs v e N slbpx Prth (prm Tb) i D Ösphgs, lprsk         |
| 41.41↔    | Marsupialisation einer Milzzyste                                | 42.81.31↔ | Enstz u Wchs v 2 N slbpx Prth (prm Tb) i D Ösphgs, lprsk         |
| 41.42.00↔ | Exz oder Destr von Läsion oder Gewebe d Milz, n.n.bez.          | 42.81.32↔ | Enstz u Wchs v mhr als 2 N slbpx Prth (prm Tb) i D Ösphgs, lprsk |
| 41.42.10↔ | Exzision von Läsion oder Gewebe der Milz                        | 42.81.42↔ | Enstz u Wchs v mhr als 2 slbpx Prth (prm Tb) i D Ösphgs, endsk   |
| 41.42.20↔ | Destruktion von Läsion oder Gewebe der Milz                     | 42.81.50↔ | Enstz u Wchs e slbpx Prth (prm Tb) i D Ösphgs, offn chr          |
| 41.42.99↔ | Exz oder Destr von Läsion oder Gewebe d Milz, sonstige          | 42.81.51↔ | Enstz u Wchs v 2 slbpx Prth (prm Tb) i D Ösphgs, offn chr        |
| 41.43↔    | Partielle Splenektomie  | 42.81.52↔ | Enstz&Wchs v mhr als 2slbpx Prth(prm Tb); D Ösphgs,offn chr      |
| 41.5↔     | Totale Splenektomie   | 42.81.60↔ | Enstz u Wchs e slbpx Prth (prm Tb) i D Ösphgs, lprsk             |
| 41.93↔    | Exzision einer akzessorischen Milz                              | 42.81.61↔ | Enstz u Wchs v 2 slbpx Prth (prm Tb) i D Ösphgs, lprsk           |
| 41.94↔    | Milztransplantation   | 42.81.62↔ | Enstz u Wchs v mhr als 2 slbpx Prth (prm Tb) i D Ösphgs, lprsk   |
| 41.95.00↔ | Plastische Rekonstruktion an der Milz, n.n.bez.                 | 42.82↔    | Naht einer Ösophagus-Verletzung                                  |
| 41.95.10↔ | Plastische Rekonstruktion an der Milz, Naht                     |           |  |
| 41.95.99↔ | Plastische Rekonstruktion an der Milz, sonstige                 |           |  |
| 41.99↔    | Sonstige Operationen an der Milz                                |           |  |
| 42.01↔    | Inzision einer Ösophagealmembran                                |           |  |



|           |  |           |  |
|-----------|--|-----------|--|
| 42.83↔    | Verschluss einer Ösophagostomie                                | 44.61↔    | Naht einer Magenverletzung                                       |
| 42.85↔    | Plastische Rekonstruktion an einer Ösophagusstenose            | 44.63.00↔ | Verschluss einer anderen Magenfistel, n.n.bez.                   |
| 42.87↔    | Sonstiges Transplantat am Ösophagus                            | 44.63.11↔ | Verschluss einer anderen Magenfistel, offen chirurgisch          |
| 42.88.00↔ | Entfernung von Prothesen aus dem Ösophagus, n.n.bez.           | 44.63.12↔ | Verschluss einer anderen Magenfistel, laparoskopisch             |
| 42.88.11↔ | Entfernung von Prothesen aus dem Ösophagus, offen chirurgisch  | 44.63.99↔ | Verschluss einer anderen Magenfistel, sonstige                   |
| 42.88.12↔ | Entfernung von Prothesen aus dem Ösophagus, laparoskopisch     | 44.64↔    | Gastropexie  |
| 42.88.99↔ | Entfernung von Prothesen aus dem Ösophagus, sonstige           | 44.65.00↔ | Ösophagogastroplastik, n.n.bez.                                  |
| 42.89↔    | Sonstige Rekonstruktion am Ösophagus                           | 44.65.10↔ | Ösophagogastroplastik, Kardioplastik, offen chirurgisch          |
| 42.91↔    | Ligatur von Ösophagusvarizen                                   | 44.65.20↔ | Ösophagogastroplastik, (Hemi-)Fundoplikatio, offen chirurgisch   |
| 42.99.00↔ | Sonstige Operation am Ösophagus, n.n.bez.                      | 44.65.30↔ | Ösphggstrplstk, Vrt Gstrpl n Msn, offn chr                       |
| 42.99.10↔ | Sonstige Operation am Ösophagus, Sperroperation am Ösophagus   | 44.65.99↔ | Ösophagogastroplastik, sonstige                                  |
| 42.99.99↔ | Sonstige Operation am Ösophagus, sonstige                      | 44.66↔    | So Massnahm zur Reko der ösoph-gastr SpinktFunk                  |
| 43.0↔     | Gastrotomie  | 44.67.00↔ | Lprsk Mssnhm z Rk d ösphggstrschn Spnktnkt, n.n.bez.             |
| 43.3↔     | Pyloromyotomie   | 44.67.10↔ | Lprsk Mssnhm z Rk d ösphggstrschn Spnktnkt, Krdioplastk, lprsk   |
| 43.42↔    | Lokale Exzision von anderer Läsion oder Gewebe am Magen        | 44.67.20↔ | Lprsk Mssnhm z Rk d ösphggstrschn Spnktnkt,(Hm) Fndplktio,lprsk  |
| 43.49↔    | Sonstige Destruktion von Läsion oder Gewebe am Magen           | 44.67.99↔ | Lprsk Mssnhm z Rk d ösphggstrschn Spnktnkt, S                    |
| 43.5↔     | Partielle Gastrektomie mit Anastomose zum Ösophagus            | 44.68.00↔ | Laparoskopische Gastroplastik, n.n.bez.                          |
| 43.6x.00↔ | Partielle Gastrektomie mit Anastomose zum Duodenum, n.n.bez.   | 44.68.10↔ | Laparosk Gastropl, Vert Gastropl na Mason, (laparask)            |
| 43.6x.10↔ | Prt Gstrkt m Anst z Duod, Pylrsrsktion m Anst z Duod           | 44.68.99↔ | Laparoskopische Gastroplastik, sonstige                          |
| 43.6x.20↔ | Partielle Gastrektomie mit Anastomose zum Duodenum, Billroth I | 44.69↔    | Sonstige Rekonstruktion am Magen                                 |
| 43.6x.99↔ | Partielle Gastrektomie mit Anastomose zum Duodenum, sonstige   | 44.91↔    | Offene Ligatur von Magenvarizen                                  |
| 43.7x.00↔ | Partielle Gastrektomie mit Anastomose zum Jejunum, n.n.bez.    | 44.92↔    | Intraoperative Manipulation am Magen                             |
| 43.7x.10↔ | Prt Gstrkt m Anst z Jjn, Prt Gstrkt (2/3Rs) m Anst z Jjn       | 44.93↔    | Einsetzen eines Magenballons                                     |
| 43.7x.20↔ | Prt Gstrkt m Anst z Jjn, Prt Gstrkt (4/5Rs) m Anst z Jjn       | 44.94↔    | Entfernen eines Magenballons                                     |
| 43.7x.99↔ | Partielle Gastrektomie mit Anastomose zum Jejunum, sonstige    | 44.95↔    | Laparoskopische restriktive Magenoperation                       |
| 43.81↔    | Partielle Gastrektomie mit Dünndarmtransposition               | 44.96↔    | Laparoskopische Revision von restriktiven Magenoperationen       |
| 43.89.00↔ | Sonstige partielle Gastrektomie, n.n.bez.                      | 44.97↔    | Laparosk Entf von Vorrict(en) einer MagRestr                     |
| 43.89.10↔ | Sonstige partielle Gastrektomie, Segmentresektion des Magens   | 44.98↔    | (Laparosk) Anpassen von adjustbar MagRestrVorr                   |
| 43.89.20↔ | S Prt Gstrkt, Bliopnkr Dvrs d Mgns n Scpnr, offn chr           | 44.99.11↔ | Sonstige Magenoperationen, Bougierung a Mag, offen chir          |
| 43.89.21↔ | S Prt Gstrkt, Bliopnkr Dvrs d Mgns n Scpnr, lprsk              | 44.99.12↔ | Sonstige Magenoperationen, Bougierung am Magen, laparoskopisch   |
| 43.89.30↔ | S Prt Gstrkt, Bliopnkr Dvrs d Mgns m DuodSwtch, offn chr       | 44.99.21↔ | Sonstige Magop, EndoLoop und Clippen a Mag, offen chir           |
| 43.89.31↔ | S Prt Gstrkt, Bliopnkr Dvrs d Mgns m DuodSwtch, lprsk          | 44.99.22↔ | Sonstige Magop, EndoLoop und Clippen a Mag, laparask             |
| 43.89.40↔ | Sonstige Part Gastrekt, Sleeve resection, offen chir           | 44.99.31↔ | Sonstige Magenoperationen, Injektion am Magen, offen chirurgisch |
| 43.89.41↔ | Sonstige partielle Gastrekt, Sleeve resection, laparask        | 44.99.32↔ | Sonstige Magenoperationen, Injektion am Magen, laparoskopisch    |
| 43.89.50↔ | S Prt Gstrkt, DuodSwtch n Sleeve rs (Zweiteingr), offn chr     | 44.99.41↔ | So Magop, Transgastrale Drain e Pankrzyst, offen chir            |
| 43.89.51↔ | S Prt Gstrkt, DuodSwtch n Sleeve rs (Zweiteingr), lprsk        | 44.99.42↔ | So Magop, Transgastrale Drain e Pankrzyst, laparask              |
| 43.89.90↔ | So Part Gastrekt, So atypische Part Gastrekt                   | 44.99.51↔ | S Mgp, Enl o Wchs e N slbpx Prth a Mg, offn chr                  |
| 43.89.99↔ | Sonstige partielle Gastrektomie, sonstige                      | 44.99.52↔ | S Mgp, Enl o Wchs e N slbpx Prth a Mg, lprsk                     |
| 43.91↔    | Totale Gastrektomie mit intestinaler Interposition             | 44.99.61↔ | S Mgp, Enl o Wchs e slbpx Prth a Mg, offn chr                    |
| 43.99↔    | Sonstige totale Gastrektomie                                   | 44.99.62↔ | So Magop, Einl o Wechs e selbexp Proth a Mag, laparask           |
| 44.00↔    | Vagotomie, n.n.bez.  | 44.99.71↔ | Sonstige Magop, Entf e Prothese aus d Mag, offen chir            |
| 44.01↔    | Trunkuläre Vagotomie   | 44.99.72↔ | Sonstige Magop, Entf e Prothese aus d Mag, laparask              |
| 44.02↔    | Superselektive Vagotomie                                       | 44.99.80↔ | S Mgp, Implnt u Wchs e Mgnschrttm (nkl. Sndn)                    |
| 44.03↔    | Sonstige selektive Vagotomie                                   | 44.99.81↔ | So Magop, Rev (oh Wechs) e Magenschrittm (inkl. Sonden)          |
| 44.11↔    | Transabdominale Gastroskopie                                   | 44.99.82↔ | S Mgp, Entf d Aggrgts e Mgnschrttm (nkl. Sndn)                   |
| 44.15↔    | Offene Biopsie am Magen  | 44.99.91↔ | Sonstige Magenoperationen, Sonstige Operationen am Pylorus       |
| 44.21↔    | Dilatation des Pylorus durch Inzision                          | 44.99.99↔ | Sonstige Magenoperationen, sonstige                              |
| 44.29↔    | Sonstige Pyloroplastik   | 45.01↔    | Inzision am Duodenum   |
| 44.31↔    | Hoher Magen-Bypass   | 45.02↔    | Sonstige Inzision am Dünndarm                                    |
| 44.38↔    | Laparoskopische Gastroenterostomie                             | 45.03↔    | Inzision am Dickdarm   |
| 44.39↔    | Sonstige Gastroenterostomie                                    | 45.11↔    | Transabdominale Endoskopie am Dünndarm                           |
| 44.40↔    | Übernähung eines peptischen Ulkus, n.n.bez.                    | 45.15↔    | Offene Biopsie am Dünndarm                                       |
| 44.41↔    | Übernähung eines Ulcus ventriculi                              | 45.21↔    | Transabdominale Endoskopie an Dickdarm                           |
| 44.42↔    | Übernähung eines Ulcus duodeni                                 | 45.26↔    | Offene Biopsie am Dickdarm                                       |
| 44.49.00↔ | Sonstige Blutstillung in Magen oder Duodenum, n.n.bez.         | 45.27↔    | Intestinale Biopsie an nicht näher bezeichneter Stelle           |
| 44.49.10↔ | S Bltstill i Mg o Duod, Sklrs v Fndsvr, offn chr               | 45.31↔    | Sonstige lokale Exzision einer Läsion im Duodenum                |
| 44.49.11↔ | S Bltstill i Mg o Duod, Sklrs v Fndsvr, lprsk                  | 45.32↔    | Sonstige Destruktion einer Läsion im Duodenum                    |
| 44.49.20↔ | S Bltstill i Mg o Duod, Lgt v Fndsvr, offn chr                 | 45.33↔    | Lok Exz von Läsion oder Gewebe im Dünnd, auss Duod               |
| 44.49.21↔ | So Blutstill i Mag o Duod, Ligat v Fundusvar, laparask         | 45.34↔    | Sonstige Destruktion einer Läsion im Dünndarm, ausser Duodenum   |
| 44.49.30↔ | So Blutstill i Mag o Duod, Sperroperation a Fundus             | 45.49↔    | Sonstige Destruktion einer Läsion im Dickdarm                    |
| 44.49.99↔ | Sonstige Blutstillung in Magen oder Duodenum, sonstige         | 45.50↔    | Isolation eines Darmsegments, n.n.bez.                           |
| 44.5x.00↔ | Revision einer Magenanastomose, n.n.bez.                       | 45.51↔    | Isolation eines Dünndarmsegments                                 |
| 44.5x.10↔ | Rev e Magenanst, Rev e Magenanst na Billroth I u IIOp          | 45.52↔    | Isolation eines Dickdarmsegments                                 |
| 44.5x.20↔ | Rv e Mgnnst, Rv e Mgnnst n RouxYOp o m instnlr Intps           | 45.61↔    | Multiple Segmentresektion am Dünndarm                            |
| 44.5x.99↔ | Revision einer Magenanastomose, sonstige                       | 45.62↔    | Sonstige Teilresektion am Dünndarm                               |

|           |  |           |  |
|-----------|--|-----------|--|
| 45.63.00↔ | Totalexstirpation des Dünndarms, n.n.bez.                        | 46.61↔    | Fixierung des Dünndarms an der Bauchwand                   |
| 45.63.99↔ | Totalexstirpation des Dünndarms, sonstige                        | 46.62↔    | Sonstige Fixierung des Dünndarms                           |
| 45.71↔    | Multiple Segmentresektion am Dickdarm                            | 46.63↔    | Fixierung des Dickdarms an der Bauchwand                   |
| 45.72↔    | Zäkumresektion   | 46.64↔    | Sonstige Fixierung des Dickdarms                           |
| 45.73↔    | Hemikolektomie rechts  | 46.71↔    | Naht einer Duodenalverletzung                              |
| 45.74↔    | Resektion des Colon transversum                                  | 46.72.11↔ | Verschluss einer Duodenalfistel, offen chirurgisch         |
| 45.75↔    | Hemikolektomie links   | 46.72.12↔ | Verschluss einer Duodenalfistel, laparoskopisch            |
| 45.76↔    | Sigmoidektomie   | 46.73↔    | Naht einer Dünndarmverletzung, ausgenommen Duodenum        |
| 45.79.00↔ | Sonstige Teilresektion am Dickdarm, n.n.bez.                     | 46.74.11↔ | Verschluss einer Dünndfist, ausgen Duodenum, offen chir    |
| 45.79.10↔ | Sonstige Teilresektion am Dickdarm, Segmentresektion am Dickdarm | 46.74.12↔ | Verschluss einer Dünndfist, ausgen Duod, laparoskopisch    |
| 45.79.11↔ | So Teilresektion a Dickd, Res mult Dickdarmsegmente              | 46.75↔    | Naht einer Dickdarmverletzung                              |
| 45.79.12↔ | Sonstige Teilresektion am Dickdarm, Subtotale Kolektomie         | 46.76.11↔ | Verschluss einer Dickdarmfistel, offen chirurgisch         |
| 45.79.20↔ | Sonstige Teilresektion am Dickdarm, Erweiterte Sigmaresektion    | 46.76.12↔ | Verschluss einer Dickdarmfistel, laparoskopisch            |
| 45.79.21↔ | So Teilres a Dickd, Erw Hemikolektomie rechts und links          | 46.79.10↔ | Sonstige Reko a Darm, Nht e sonstigen Darmverletzung       |
| 45.79.22↔ | So Teilresektion a Dickd, Erw subtotale Kolonresektion           | 46.79.21↔ | So Reko a Darm, Verschl e sonst Darmfistel, offen chir     |
| 45.79.29↔ | So Teilresektion a Dickd, So Erw Teilresektion a Dickd           | 46.79.22↔ | So Reko a Darm, Verschluss e sonst Darmfistel, laparask    |
| 45.79.99↔ | Sonstige Teilresektion am Dickdarm, sonstige                     | 46.79.30↔ | S Rk a Darm, Erweitngs Vrschmälnngsplstk a Darm            |
| 45.8x.00↔ | Totale intraabdominelle Kolektomie, n.n.bez.                     | 46.79.31↔ | S Rk a Darm, Lngtdnl Drmvrlängng n Bianch                  |
| 45.8x.20↔ | Totale intraabdominelle Kolektomie, Erweiterte totale Kolektomie | 46.79.32↔ | S Rk a Darm, Sriell trnsvrs Entrplstie [STEP]              |
| 45.8x.30↔ | Totale intraabd Kolektomie, Erw totale Proktokolektomie          | 46.79.39↔ | Sonstige Rekonstruktion am Darm, Sonstige Darmverlängerung |
| 45.8x.99↔ | Totale intraabdominelle Kolektomie, sonstige                     | 46.79.40↔ | Sonstige Rekonstruktion a Darm, Anl e Reservoirs, Dünnd    |
| 45.90↔    | Intestinale Anastomose, n.n.bez.                                 | 46.79.41↔ | Sonstige Rekonstruktion a Darm, Anl e Reservoirs, Dickd    |
| 45.91↔    | Dünndarm-Dünndarm-Anastomose                                     | 46.79.50↔ | Sonstige Reko a Darm, Revision e Reservoirs, Dünnd         |
| 45.92↔    | Anastomose des Dünndarms zum Rektumstumpf                        | 46.79.51↔ | Sonstige Reko a Darm, Revision e Reservoirs, Dickd         |
| 45.93↔    | Sonstige Dünndarm-Dickdarm-Anastomose                            | 46.79.99↔ | Sonstige Rekonstruktion am Darm, sonstige                  |
| 45.94↔    | Dickdarm-Dickdarm-Anastomose                                     | 46.80↔    | Intra-abdominale Manipulation am Darm, n.n.bez.            |
| 45.95↔    | Anastomose zum Anus  | 46.81↔    | Intra-abdominale Manipulation am Dünndarm                  |
| 46.01↔    | Exteriorisation des Dünndarms                                    | 46.82↔    | Intra-abdominale Manipulation am Dickarm                   |
| 46.02↔    | Resektion eines exteriorisierten Dünndarmsegments                | 46.91↔    | Myotomie am Colon sigmoideum                               |
| 46.03↔    | Exteriorisation des Dickdarms                                    | 46.92↔    | Myotomie am übrigen Kolon, ausser Sigmoid                  |
| 46.04↔    | Resektion eines exteriorisierten Dickdarmsegments                | 46.93↔    | Revision einer Dünndarmanastomose                          |
| 46.10↔    | Kolostomie, n.n.bez.   | 46.94↔    | Revision einer Dickdarmanastomose                          |
| 46.11↔    | Temporäre Kolostomie   | 46.97.00↔ | Darmtransplantation, n.n.bez.                              |
| 46.13↔    | Permanente Kolostomie  | 46.97.10↔ | Darmtransplantation, DünndRetx während dess stat Aufnh     |
| 46.14↔    | Verzögerte Eröffnung einer Kolostomie                            | 46.97.99↔ | Darmtransplantation, sonstige                              |
| 46.20↔    | Ileostomie, n.n.bez.   | 46.99.41↔ | So Op a Darm, Transduod Drain e Pankrzyst, offen chir      |
| 46.21↔    | Temporäre Ileostomie   | 46.99.42↔ | So Op a Darm, Transduod Drain e Pankrzyst, laparask        |
| 46.22↔    | Kontinente Ileostomie  | 47.01↔    | Laparoskopische Appendektomie                              |
| 46.23↔    | Sonstige permanente Ileostomie                                   | 47.09↔    | Sonstige Appendektomie                                     |
| 46.24↔    | Verzögerte Eröffnung einer Ileostomie                            | 47.11↔    | Laparoskopische inzidente Appendektomie                    |
| 46.31↔    | Verzögerte Eröffnung einer anderen Enterostomie                  | 47.19↔    | Sonstige inzidente Appendektomie                           |
| 46.33↔    | Anlage eines Duodenostomie                                       | 47.2↔     | Drainage eines Appendixabszesses                           |
| 46.34↔    | Offen chirurgische Anlage einer Jejunostomie                     | 47.91↔    | Appendikostomie  |
| 46.39.00↔ | Sonstige Enterostomie, n.n.bez.                                  | 47.92↔    | Verschluss einer Appendixfistel                            |
| 46.39.10↔ | Sonstige Enterostomie, Anlage einer Bishop-Koop-Anastomose       | 47.99↔    | Sonstige Operationen an der Appendix                       |
| 46.39.99↔ | Sonstige Enterostomie, sonstige                                  | 48.0↔     | Proktotomie  |
| 46.40↔    | Revision eines intestinalen Stomas, n.n.bez.                     | 48.1↔     | Proktotomie  |
| 46.41.00↔ | Revision eines Dünndarm-Stomas, n.n.bez.                         | 48.21↔    | Transabdominale Rektosigmoidoskopie                        |
| 46.41.10↔ | Rev e DünndStomas, Plast Erw o Eineng e DünndStomas              | 48.25↔    | Offene Biopsie am Rektum                                   |
| 46.41.11↔ | Revision e DünndStomas, Neueinpflanzung e DünndStomas            | 48.26↔    | Biopsie am Perirektalgewebe                                |
| 46.41.12↔ | Rev e DünndStomas, Abtr d vorverl Teiles e DünndStomas           | 48.41↔    | Submuköse Rektumresektion nach Soave                       |
| 46.41.20↔ | Rv e DünndStms, Umwdl e DünndStms i ein kntn Stm                 | 48.49↔    | Sonstige Rektumresektion mit Durchzugsverfahren            |
| 46.41.99↔ | Revision eines Dünndarm-Stomas, sonstige                         | 48.5x.00↔ | Abdominoperineale Rektumresektion, n.n.bez.                |
| 46.42↔    | Plastische Rekonstruktion an einer Perikolostomie-Hernie         | 48.5x.10↔ | Abdmpr Rktrs, Abdmpr, abdmskr u (skr) pmeal Rktrs          |
| 46.43.00↔ | Sonstige Revision eines künstlichen Dickdarmstomas, n.n.bez.     | 48.5x.11↔ | Abdomper Rektres, Erw Abdomper und abdomsagr Rektres       |
| 46.43.10↔ | So Rev e künstl Dickdarmst, Plast Erw o Eineng e Kolost          | 48.5x.99↔ | Abdominoperineale Rektumresektion, sonstige                |
| 46.43.11↔ | So Rev e künstl Dickdarmst, Neueinpflanzung e Kolost             | 48.61↔    | Transsakrale Rektosigmoidektomie                           |
| 46.43.12↔ | S Rv e künstl Dckdmst, Abtr d vrvrl Teils e Klist                | 48.62↔    | Anteriore Rektumresektion mit gleichzeitiger Kolostomie    |
| 46.43.20↔ | S Rv e künstl Dckdmst, Umwdl e Klist i ein kntn Stm              | 48.63.00↔ | Sonstige anteriore Rektumresektion, n.n.bez.               |
| 46.43.99↔ | Sonstige Revision eines künstlichen Dickdarmstomas, sonstige     | 48.63.10↔ | Sonstige Ant Rektumresektion, Erweiterte Ant Resektion     |
| 46.50↔    | Verschluss eines intestinalen Stomas, n.n.bez.                   | 48.63.99↔ | Sonstige anteriore Rektumresektion, sonstige               |
| 46.51.00↔ | Verschluss eines Dünndarm-Stomas, n.n.bez.                       | 48.64.00↔ | Posteriore Rektumresektion, n.n.bez.                       |
| 46.51.10↔ | Verschluss eines doppelläufigen Dünndarm-Stomas                  | 48.64.10↔ | Pst Rktrs, Pst Rktrs m Entrstm u Blindvrchlss              |
| 46.51.20↔ | Verschluss eines endständigen Dünndarm-Stomas                    | 48.64.99↔ | Posteriore Rektumresektion, sonstige                       |
| 46.51.99↔ | Verschluss eines Dünndarm-Stomas, sonstige                       | 48.65↔    | Rektumresektion nach Duhamel                               |
| 46.52.00↔ | Verschluss einer Kolostomie, n.n.bez.                            | 48.69.00↔ | Sonstige Rektumresektion, n.n.bez.                         |
| 46.52.10↔ | Verschluss einer doppelläufigen Kolostomie                       | 48.69.10↔ | So Rektres, So Rektres m Enterostoma u Blindverschluss     |
| 46.52.20↔ | Verschluss einer endständigen Kolostomie                         | 48.69.11↔ | So Rektres, So Rektres oh Sphinktererhaltung               |
| 46.52.99↔ | Verschluss einer Kolostomie, sonstige                            | 48.69.99↔ | Sonstige Rektumresektion, sonstige                         |
|           |  | 48.71↔    | Naht einer Rektumverletzung                                |



|           |  |           |   |
|-----------|--|-----------|---|
| 48.72↔    | Verschluss einer Proktostomie                                    | 50.69.11↔ | Sonstige Rekonstruktion an der Leber durch Tamponade            |
| 48.73↔    | Verschluss einer anderen rektalen Fistel                         | 50.69.12↔ | Sonstige Rekonstruktion an der Leber durch Omentumplastik       |
| 48.74↔    | Rektorektostomie   | 50.69.99↔ | Sonstige Rekonstruktion an der Leber, sonstige                  |
| 48.75↔    | Abdominale Rektopexie  | 50.99.00↔ | Sonstige Operation an der Leber, n.n.bez.                       |
| 48.76.00↔ | Sonstige Rektopexie, n.n.bez.                                    | 50.99.10↔ | S Op an d Lb, Implnt u Wchs e Kthvrwsys i Lbrtt u Pfrt          |
| 48.76.10↔ | Sonstige Rektopexie, Rektopexie durch Rectotomia posterior       | 50.99.11↔ | S Op an d Lb, Entf e Kthvrwsys aus Lbrtt u Pfrt                 |
| 48.76.11↔ | Sonstige Rektopexie, Extraanale Mukosaresektion ( Rehn-Delorme)  | 50.99.99↔ | Sonstige Operation an der Leber, sonstige                       |
| 48.76.99↔ | Sonstige Rektopexie, sonstige                                    | 51.02↔    | Cholezystostomie durch Trokar                                   |
| 48.79↔    | Sonstige Rekonstruktion am Rektum                                | 51.03↔    | Sonstige Cholezystostomie                                       |
| 48.91↔    | Inzision einer Rektumstriktur                                    | 51.04↔    | Sonstige Cholezystostomie                                       |
| 48.92↔    | Anorektale Myektomie   | 51.13↔    | Offene Biopsie an Gallenblase oder Gallengängen                 |
| 48.93↔    | Verschluss einer perirektalen Fistel                             | 51.21↔    | Sonstige partielle Cholezystektomie                             |
| 49.51↔    | Links-laterale anale Sphinkterotomie                             | 51.22.00↔ | Cholezystektomie, n.n.bez.                                      |
| 49.52↔    | Posteriore anale Sphinkterotomie                                 | 51.22.10↔ | Cholezyekt, Cholezyekt oh operative Rev d Gallgänge             |
| 49.59↔    | Sonstige anale Sphinkterotomie                                   | 51.22.11↔ | Cholezyekt, Cholezyekt m operativer Rev d Gallgänge             |
| 49.74↔    | M. gracilis-Transposition bei Analinkontinenz                    | 51.22.12↔ | Cholezystektomie, Erweiterte Cholezystektomie                   |
| 49.75↔    | Implantation oder Revision eines künstlichen Analsphinkters      | 51.22.99↔ | Cholezystektomie, sonstige                                      |
| 49.76↔    | Entfernen eines künstlichen Analsphinkters                       | 51.23↔    | Laparoskopische Cholezystektomie                                |
| 49.79.00↔ | Sonstige Rekonstruktion am Analsphinkter, n.n.bez.               | 51.24↔    | Partielle laparoskopische Cholezystektomie                      |
| 49.79.10↔ | Sonstige Rekonstruktion a Analsph, Anteriore Anorektpl           | 51.31↔    | Anastomose zwischen Gallenblase und hepatischen Gängen          |
| 49.79.11↔ | Sonstige Reko a Analsph, Post sagittale Anorektpl                | 51.32↔    | Anastomose zwischen Gallenblase und Darm                        |
| 49.79.12↔ | S Rk a Anlsph, Erw Pst sgt Anrktpl m Engrffn an Nchbrgrnn        | 51.33↔    | Anastomose zwischen Gallenblase und Pankreas                    |
| 49.79.13↔ | S Rk a Anlsph, Abdmpr o skroabdmnprmeal Drchzgsprtion            | 51.34↔    | Anastomose zwischen Gallenblase und Magen                       |
| 49.79.14↔ | Sonstige Rekonstruktion am Analsphinkter, Anoproktoplastik       | 51.35↔    | Sonstige Anastomose der Gallenblase                             |
| 49.79.15↔ | So Reko a Analsph, So Plast Reko b anorektalen Anom              | 51.36↔    | Choledochenterostomie   |
| 49.79.99↔ | Sonstige Rekonstruktion am Analsphinkter, sonstige               | 51.37↔    | Anastomose zwischen Ductus hepaticus und Gastrointestinaltrakt  |
| 50.0↔     | Hepatotomie  | 51.39↔    | Sonstige Gallenganganastomose                                   |
| 50.12↔    | Offene Biopsie an der Leber                                      | 51.41↔    | Exploration des Ductus choledochus zur Steinentfernung          |
| 50.21↔    | Marsupialisation einer Leberläsion                               | 51.42↔    | Explor des Duct choledoch zur Beheb e and Obstr                 |
| 50.22.00↔ | Partielle Hepatektomie, n.n.bez.                                 | 51.43↔    | Einsetzen eines choledHepat Katheters zur Dekompr               |
| 50.22.10↔ | Prt Hpkt, Prkt Prt Hpkt (Lk Exz, Endzystnrsktion, Keilrs)        | 51.49↔    | Inzision anderer Gallengänge zur Behebung einer Obstruktion     |
| 50.22.20↔ | Partielle Hepatektomie, Endozystenresektion, offen chirurgisch   | 51.51↔    | Exploration des Ductus choledochus                              |
| 50.22.21↔ | Partielle Hepatektomie, Endozystenresektion, laparoskopisch      | 51.59↔    | Inzision eines anderen Gallengangs                              |
| 50.22.23↔ | Partielle Hepatektomie, Keilresektion, offen chirurgisch         | 51.61↔    | Exzision eines Zystikusrestes                                   |
| 50.22.31↔ | Partielle Hepatektomie, Keilresektion, laparoskopisch            | 51.62↔    | Exz der Amp Vateri (mit Reimpl des Duct choledoch)              |
| 50.22.40↔ | Partielle Hepatektomie, Resektion eines Lebersegments            | 51.63↔    | Sonstige Exzision am Ductus choledochus                         |
| 50.22.41↔ | Part Hepatekt, Res mehr Ni zusammenhängender Leberseg            | 51.69↔    | Exzision eines anderen Gallengangs                              |
| 50.22.42↔ | Part Hepatekt, Part Hepatekt zur Transplantation                 | 51.71↔    | Einfache Naht am Ductus choledochus                             |
| 50.22.99↔ | Partielle Hepatektomie, sonstige                                 | 51.72↔    | Choledochoplastik   |
| 50.23↔    | Offene Exzision von Läsion oder Gewebe an der Leber              | 51.79↔    | Plastische Rekonstruktion anderer Gallenwege                    |
| 50.25↔    | Laparoskopische Exzision von Läsion oder Gewebe an der Leber     | 51.81↔    | Dilatation des Sphincter Oddii                                  |
| 50.26↔    | Sonstige Exzision Läsion Leber                                   | 51.83↔    | Plastische Rekonstruktion des Sphincter pancreaticus            |
| 50.29.00↔ | Sonstige Destruktion einer Läsion der Leber, n.n.bez.            | 51.89↔    | Sonstige Operationen am Sphincter Oddii                         |
| 50.29.10↔ | Sonstige Destr e Läs d Leb, Perkutane Destr e Läs d Leb          | 51.91↔    | Versorgung einer Gallenblasenverletzung                         |
| 50.29.99↔ | Sonstige Destruktion einer Läsion der Leber, sonstige            | 51.92↔    | Verschluss einer Cholezystostomie                               |
| 50.3x.00↔ | Lobektomie der Leber, n.n.bez.                                   | 51.93↔    | Verschluss einer anderen Gallenfistel                           |
| 50.3x.01↔ | Lobekt/Hemihepa/Res mehr Lebersegm auss TrPl                     | 51.94↔    | Revision einer Gallenwegsanastomose                             |
| 50.3x.08↔ | Lebersegmentresekt, sonstige oder nnbez, auss TrPl               | 51.95.20↔ | Entfernen e Endoprothese aus d Gallengang, offen chir           |
| 50.3x.11↔ | Lobekt/Hemihepa/Res me Lebersegm z LebSpnd                       | 51.95.21↔ | Entfernen einer Endoprothese aus dem Gallengang, laparoskopisch |
| 50.3x.18↔ | So oder nnbez anatomische Leberresektion, z TrPl                 | 51.99.00↔ | Sonstige Operation an den Gallenwegen, n.n.bez.                 |
| 50.4x.00↔ | Totale Hepatektomie, n.n.bez.                                    | 51.99.10↔ | So Op an D Gallwg, Extrakt v Stein aus and Gallgängen           |
| 50.4x.99↔ | Totale Hepatektomie, sonstige                                    | 51.99.11↔ | Sonstige Op an D Gallwegen, Destr an D Gallgängen               |
| 50.51.00↔ | Auxiliäre Lebertransplantation, n.n.bez.                         | 51.99.12↔ | Sonstige Op an D Gallwegen, Einl e Drain i D Gallgang           |
| 50.51.10↔ | Aux Leberxt, Aux LebRetx während dess stat Aufnh                 | 51.99.13↔ | Sonstige Op an D Gallwegen, Blutstill an D Gallgängen           |
| 50.51.99↔ | Auxiliäre Lebertransplantation, sonstige                         | 51.99.14↔ | Sonstige Op an D Gallwegen, Revision an D Gallgängen            |
| 50.59.00↔ | Sonstige Lebertransplantation, n.n.bez.                          | 51.99.20↔ | S Op an D Gllwg, Enl o Wchs e N slbpx Stnt (Prth), offn chr     |
| 50.59.10↔ | Sonstige Leberxt, Leberxt, gesamtes Organ                        | 51.99.21↔ | S Op an D Gllwg, Enl o Wchs v mhr N slbpx Stnt (Prth), offn chr |
| 50.59.11↔ | Sonstige Lebertransplantation, Lebertransplantation, Split-Leber | 51.99.30↔ | S Op an D Gllwg, Enl o Wchs e N slbpx Stnt (Prth), lprsk        |
| 50.59.20↔ | S Lbrtx, LbRtx, gsmts Orgn, währ dss stt Afnh                    | 51.99.31↔ | S Op an D Gllwg, Enl o Wchs v mhr N slbpx Stnt (Prth), lprsk    |
| 50.59.21↔ | So Leberxt, LebRetx, SplitLeb, währ dss stat Aufnh               | 51.99.40↔ | S Op an D Gllwg, Enl o Wchs e slbpx Stnt (Prth), offn chr       |
| 50.59.99↔ | Sonstige Lebertransplantation, sonstige                          | 51.99.41↔ | S Op an D Gllwg, Enl o Wchs v 2 slbpx Stnt (Prth), offn chr     |
| 50.61.00↔ | Verschluss einer Leberverletzung, n.n.bez.                       | 51.99.42↔ | S Op an D Gllwg, Enl o Wchs v 3 slbpx Stnt (Prth), offn chr     |
| 50.61.10↔ | Verschluss einer Leberverletzung, durch Naht                     | 51.99.43↔ | S Op an D Gllwg, Enl o Wchs v 4 slbpx Stnt (Prth), offn chr     |
| 50.61.11↔ | Verschluss einer Leberverletzung, durch Tamponade                | 51.99.44↔ | S Op an D Gllwg, Enl o Wchs v 5 slbpx Stnt (Prth), offn chr     |
| 50.61.12↔ | Verschluss einer Leberverletzung, durch Omentumplastik           | 51.99.45↔ | S Op an D Gllwg,Enl o Wchs v6o mhr slbpx Stnt(Prth),offn chr    |
| 50.61.99↔ | Verschluss einer Leberverletzung, sonstige                       | 51.99.50↔ | S Op an D Gllwg, Enl o Wchs e slbpx Stnt (Prth), lprsk          |
| 50.69.00↔ | Sonstige Rekonstruktion an der Leber, n.n.bez.                   | 51.99.51↔ | S Op an D Gllwg, Enl o Wchs v 2 slbpx Stnt (Prth), lprsk        |
| 50.69.10↔ | Sonstige Rekonstruktion an der Leber durch Naht                  | 51.99.52↔ | S Op an D Gllwg, Enl o Wchs v 3 slbpx Stnt (Prth), lprsk        |

|           |   |           |   |
|-----------|---|-----------|---|
| 51.99.53↔ | S Op an D Gllwg, Enl o Wchs v 4 slbpx Stnt (Prth), lprsk        | 53.41↔    | Operation einer Umbilikalhernie mit Transplantat oder Prothese  |
| 51.99.54↔ | S Op an D Gllwg, Enl o Wchs v 5 slbpx Stnt (Prth), lprsk        | 53.49↔    | Sonstige Operation einer Umbilikalhernie                        |
| 51.99.55↔ | S Op an D Gllwg, Enl o Wchs v 6 o mhr slbpx Stnt (Prth), lprsk  | 53.51↔    | Operation einer Narbenhernie                                    |
| 51.99.91↔ | Sonstige Op an D Gallwegen, Sonstige Reko d Gallwegen           | 53.59↔    | Operation einer anderen Hernie der ventralen Bauchwand          |
| 51.99.99↔ | Sonstige Operation an den Gallenwegen, sonstige                 | 53.61↔    | Operation einer Narbenhernie mit Transplantat oder Prothese     |
| 52.09.00↔ | Sonstige Pankreatotomie, n.n.bez.                               | 53.69↔    | OP einer anderen Hernie der ventr Bauchw mit Transpl od Proth   |
| 52.09.10↔ | Sonstige Pankreatotomie, Inzision des Pankreas                  | 53.7↔     | Operation einer Zwerchfellhernie, abdominaler Zugang            |
| 52.09.11↔ | Sonstige Pankreatotomie, Inzision des Ductus pancreaticus       | 53.80↔    | OP einer ZwerchfHern durch thor Zugang, n.n.bez.                |
| 52.09.99↔ | Sonstige Pankreatotomie, sonstige                               | 53.81↔    | Plikatur des Zwerchfells  |
| 52.12↔    | Offene Biopsie am Pankreas                                      | 53.82↔    | Operation einer parasternalen Hernie                            |
| 52.22↔    | So Exz o Destr v Läs o Gew an Pankr u anDuct pancr              | 53.9↔     | Sonstige Operation einer Hernie                                 |
| 52.3↔     | Marsupialisation einer Pankreaszyste                            | 54.11↔    | Probelaaparotomie   |
| 52.4↔     | Interne Drainage einer Pankreaszyste                            | 54.12.00↔ | Wiedereröffnung einer kürzlichen Laparotomie, n.n.bez.          |
| 52.51.00↔ | Proximale Pankreatektomie, n.n.bez.                             | 54.12.10↔ | Wiedereröffn e kürzlichen Laparot, SecondlookLaparot            |
| 52.51.10↔ | Proximale Pankreatektomie, pyloruserhaltend                     | 54.12.99↔ | Wiedereröffnung einer kürzlichen Laparotomie, sonstige          |
| 52.51.20↔ | Proximale Pankreatektomie, duodenumhaltend                      | 54.19.00↔ | Sonstige Laparotomie, n.n.bez.                                  |
| 52.51.99↔ | Proximale Pankreatektomie, sonstige                             | 54.19.10↔ | Sonstige Laparotomie, Laparotomie mit Drainage                  |
| 52.52↔    | Kaudale Pankreatektomie   | 54.19.99↔ | Sonstige Laparotomie, sonstige                                  |
| 52.53↔    | Radikale subtotale Pankreatektomie                              | 54.21.00↔ | Laparoskopie, n.n.bez.  |
| 52.59↔    | Sonstige partielle Pankreatektomie                              | 54.21.10↔ | Laparoskopie, Diagnostische Laparoskopie                        |
| 52.6x.00↔ | Totale Pankreatektomie, n.n.bez.                                | 54.21.20↔ | Laparoskopie, Zugangsweg f Chir (Ther) Interventionen           |
| 52.6x.99↔ | Totale Pankreatektomie, sonstige                                | 54.21.30↔ | Laparoskopie, Laparoskopie mit Drainage                         |
| 52.7↔     | Radikale Pankreatikoduodenektomie                               | 54.21.99↔ | Laparoskopie, sonstige  |
| 52.80↔    | Pankreastransplantation, n.n.bez.                               | 54.23↔    | Biopsie am Peritoneum   |
| 52.82↔    | Homotransplantat des Pankreas                                   | 54.3x.00↔ | Exz o Destr von Läs o Gew an Bauchw o Nabel, n.n.bez.           |
| 52.83.00↔ | Heterotransplantat des Pankreas, n.n.bez.                       | 54.3x.10↔ | Exz o Dstr v Läs o Gw an Bauchw o Nbl, Omphlktmie               |
| 52.83.10↔ | Htrtx d Pnkr, Rtx e Pnkreasgmnts währ dss stt Afnh              | 54.3x.19↔ | Exz/DstrLäs/Gw an Bauchw/Nbl, ExzLäs/Gw an Bauchw/Nbl           |
| 52.83.11↔ | Heterotx d Pankr, Retx d Pankr während dess stat Aufnh          | 54.3x.20↔ | Exz/DstrLäs/Gw an Bauchw/Nbl, DstrLäs/Gw an Bauchw/Nbl          |
| 52.83.99↔ | Heterotransplantat des Pankreas, sonstige                       | 54.3x.99↔ | Exz o Destr von Läs o Gew an Bauchw o Nabel, sonstige           |
| 52.84↔    | Autotransplantation von Langerhans-Zellen                       | 54.4x.00↔ | Exzision oder Destruktion von Peritonealgewebe, n.n.bez.        |
| 52.85↔    | Allotransplantation von Langerhans-Zellen                       | 54.4x.10↔ | Exz o Dstr v Prtnealgw, Exz v Appndcs eploicae                  |
| 52.86↔    | Transplantation von Langerhans-Zellen, nicht näher bezeichnet   | 54.4x.11↔ | Exz oder Destr von Peritonealgew, Exz von Mesenterium           |
| 52.92↔    | Sondierung des Ductus pancreaticus                              | 54.4x.12↔ | Exz oder Destr von Peritonealgewebe, Exz von Omentum            |
| 52.95.00↔ | Sonstige Operation am Pankreas, n.n.bez.                        | 54.4x.99↔ | Exzision oder Destruktion von Peritonealgewebe, sonstige        |
| 52.95.10↔ | S Op a Pnkr, Extrkt v Stein(n) aus d Dct pancr, offn chr        | 54.51↔    | Laparoskopische Lösung von peritonealen Adhäsionen              |
| 52.95.11↔ | S Op a Pnkr, Extrkt v Stein(n) aus d Dct pancr, lprsk           | 54.59↔    | Sonstige Lösung von peritonealen Adhäsionen                     |
| 52.95.20↔ | Sonstige Op a Pankreas, Dilat d Duct pancr, laparask            | 54.61↔    | Wiederverschluss einer postoperativen abdominalen Wunddehiszenz |
| 52.95.30↔ | So Op a Pankr, Einl e Drain i D Pankrgang, offen chir           | 54.62↔    | Verzögerter Verschluss einer granulierenden Abdominalwunde      |
| 52.95.31↔ | So Op a Pankr, Einl e Drain i D Pankrgang, laparask             | 54.71.00↔ | Versorgung einer Gastroschisis, n.n.bez.                        |
| 52.95.40↔ | S Op a Pnkr,Enl o Wchs N slbpx Stnt(Prth)i Pnkrng,offn chr      | 54.71.10↔ | Versorgung einer Gastroschisis, mit Transplantat oder Prothese  |
| 52.95.41↔ | S Op a Pnkr, Enl o Wchs e N slbpx Stnt (Prth) i D Pnkrng, lprsk | 54.71.99↔ | Versorgung einer Gastroschisis, sonstige                        |
| 52.95.50↔ | S Op a Pnkr,Enl o Wchs slbpx Stnt(Prth)i D Pnkrng,offn chr      | 54.72↔    | Sonstige Rekonstruktion an der Bauchwand                        |
| 52.95.51↔ | S Op a Pnkr, Enl o Wchs e slbpx Stnt (Prth) i D Pnkrng, lprsk   | 54.73↔    | Sonstige Rekonstruktion am Peritoneum                           |
| 52.95.60↔ | Sonstige Op a Pankr, Plast Reko d Duct pancr, laparask          | 54.74↔    | Sonstige Rekonstruktion am Omentum                              |
| 52.95.70↔ | Sonstige Op a Pankr, Plastische Rekonstruktion d Pankr          | 54.75↔    | Sonstige Rekonstruktion am Mesenterium                          |
| 52.95.90↔ | Sonstige Op a Pankreas, Sonstige endosk Op a Pankreas           | 54.92↔    | Entfernen eines Fremdkörpers aus der Peritonealhöhle            |
| 52.95.99↔ | Sonstige Operation am Pankreas, sonstige                        | 54.94↔    | Formung eines peritoneovaskulären Shunts                        |
| 52.96↔    | Anastomose des Pankreas   | 54.99.00↔ | Sonstige Operationen in der Abdominal-Region, n.n.bez.          |
| 52.99.00↔ | Sonstige offene Operation am Pankreas, n.n.bez.                 | 54.99.10↔ | Einsatz eines Klammernahtgerätes, n.n.bez.                      |
| 52.99.10↔ | Sonstige off Op a Pankreas, Dilat d Duct pancreaticus           | 54.99.11↔ | Einsatz eines zirkulären Klammernahtgerätes, offen chirurgisch  |
| 52.99.20↔ | Sonstige off Op a Pankr, Plast Reko d Duct pancr                | 54.99.12↔ | Ens e zrkläm Klmmrhtgräts, übr vrbsthnd Körprffngng             |
| 52.99.99↔ | Sonstige offene Operation am Pankreas, sonstige                 | 54.99.13↔ | Einsatz eines linearen Klammernahtgerätes, offen chirurgisch    |
| 53.00↔    | Einseitige Operation einer Inguinalhernie, n.n.bez.             | 54.99.14↔ | Einsatz eines linearen Klammernahtgerätes, laparoskopisch       |
| 53.01↔    | Einseitige Operation einer direkten Inguinalhernie              | 54.99.19↔ | Einsatz eines Klammernahtgerätes,sonstige                       |
| 53.02↔    | Einseitige Operation einer indirekten Inguinalhernie            | 54.99.20↔ | Art d verwendeten Mat f Gewers und Gewverst, n.n.bez.           |
| 53.03↔    | eins OP einer dir IngHern mit Tx oder Prothese                  | 54.99.21↔ | Nicht resorbierbares Material ohne Beschichtung                 |
| 53.04↔    | Operation einer indir IngHern mit Tx oder Prothese              | 54.99.22↔ | Nicht resorbierbares Material mit antimikrobieller Beschichtung |
| 53.05↔    | OP einer IngHern mit Tx oder Prothese, n.n.bez.                 | 54.99.23↔ | Nicht resorbierbares Material mit Titanbeschichtung             |
| 53.10↔    | Beidseitige Operation von Inguinalhernien, n.n.bez.             | 54.99.24↔ | Nicht resorbierbares Material, mit sonstiger Beschichtung       |
| 53.11↔    | Beidseitige Operation von direkten Inguinalhernien              | 54.99.25↔ | Composite-Material  |
| 53.12↔    | Beidseitige Operation von indirekten Inguinalhernien            | 54.99.26↔ | (Teil-) resorbierbares Material, synthetisch                    |
| 53.13↔    | Bds OP von IngHern, einer direkten und einer indir              | 54.99.27↔ | (Teil-) resorbierbares Material, biologisch                     |
| 53.14↔    | Bds OP von direkten IngHern mit Tx oder Prothese                | 54.99.29↔ | Art d verwendeten Mat f Gewers und Gewverst, sonstige           |
| 53.15↔    | Bds OP von indir IngHern mit Tx oder Prothese                   | 54.99.30↔ | S Op i d AbdRg, Rs v Gw i d Bauchrg oh schr Orgnzuoordngg       |
| 53.16↔    | Bds OP von IngHern, e dir und e indir m Tx o Proth              | 54.99.40↔ | So Op i d AbdReg, Rev e kutperit Fistel ( Kathverwsys)          |
| 53.17↔    | Bds OP von IngHern mit Tx oder Prothese, n.n.bez.               | 54.99.41↔ | S Op i d AbdRg, Entf o Vrschl e ktrpt Fstl (Kthvrwsys)          |
| 53.21↔    | eins Operation einer FemHern mit Tx oder Prothese               | 54.99.50↔ | So Op i d AbdReg, Anl e temp Bauchwandverschlusses              |
| 53.29↔    | Sonstige einseitige Operation einer Femoralhernie               | 54.99.60↔ | Sonstige Operationen in der Abdominal-Region, Lumbotomie        |
| 53.31↔    | Bds Operation einer FemHern mit Tx oder Prothese                | 54.99.61↔ | Sonstige Operationen in der Abdominal-Region, Relumbotomie      |
| 53.39↔    | Sonstige beidseitige Operation einer Femoralhernie              |           |   |





|           |   |           |  |
|-----------|---|-----------|--|
| 54.99.99↔ | Sonstige Operationen in der Abdominal-Region, sonstige        | 56.51.11↔ | Ab Urtlst,Urtleoktst [IICon]/Urtklktst [KIn/SgmCon],Iprsk      |
| 55.01.11↔ | Nephrotomie, offen chirurgisch                                | 56.51.12↔ | Afb e kt Urtlst, m Drmntprnt [Cnduit] (N kntn Strm), S Zg      |
| 55.01.12↔ | Nephrotomie, offen chirurgisch zur Exploration                | 56.51.20↔ | Afb e kt Urtlst, Umwdl e and sprvs Hrmb l e ktn Urtlst         |
| 55.01.13↔ | Nephrotomie, offen chirurgisch zur Punktion einer Zyste       | 56.51.30↔ | Aufb e kut Ureteroileostomie, m Darmres (kontin Stoma)         |
| 55.02.11↔ | Nephrostomie, offen chirurgisch                               | 56.51.99↔ | Aufbau einer kutanen Ureteroileostomie, sonstige               |
| 55.12↔    | Pyelostomie   | 56.52.00↔ | Revision einer kutanen Ureteroileostomie, n.n.bez.             |
| 55.24↔    | Offene Nierenbiopsie  | 56.52.10↔ | Rev e kut Ureteroileostomie, m Darminterponat [Conduit]        |
| 55.31↔    | Marsupialisation einer Läsion an der Niere                    | 56.52.20↔ | Rev e kut Ureteroileostomie, m Darmres (kontin Stoma)          |
| 55.32↔    | Offene Exzision von Läsion oder Gewebe an der Niere           | 56.52.99↔ | Revision einer kutanen Ureteroileostomie, sonstige             |
| 55.34↔    | Laparoskopische Exzision von Läsion oder Gewebe an der Niere  | 56.61.00↔ | Aufbau einer anderen kutanen Ureterostomie, n.n.bez.           |
| 55.39.00↔ | So Lok Exz o Destr von Läs o Gew an d Niere, n.n.bez.         | 56.61.10↔ | Afb e and kt Urtrst, Urtrkneostmie u Trnsrtrkneostmie, Iprsk   |
| 55.39.10↔ | S Lk Exz o Dstr v Läs o Gw an d Nier, Exz urtrnsk             | 56.61.20↔ | Afb e and kt Urtrst, Umwdl e and sprvs Hrmb l e ktn Urtrst     |
| 55.39.20↔ | S Lk Exz o Dstr v Läs o Gw an d Nier, Dstr, Prktrmsrnl        | 56.61.99↔ | Aufbau einer anderen kutanen Ureterostomie, sonstige           |
| 55.39.21↔ | S Lk Exz o Dstr v Läs o Gw an d Nier, Dstr, urtrnsk           | 56.62↔    | Revision einer anderen kutanen Ureterostomie                   |
| 55.39.22↔ | S Lk Exz o Dstr v Läs o Gw an d Nier, Dstr, ofn chr           | 56.71.00↔ | Harnableitung in den Darm, n.n.bez.                            |
| 55.39.23↔ | S Lk Exz o Dstr v Läs o Gw an d Nier, Dstr, Iprsk             | 56.71.10↔ | Harnabl i D Darm, Uretsigtst m Reservbild, offen chir          |
| 55.39.29↔ | S Lk Exz o Dstr v Läs o Gw an d Nier, Dstr, S Zg              | 56.71.11↔ | Harnabl i D Darm, Uretsigtst m Reservbild, laparask            |
| 55.39.99↔ | So Lok Exz o Destr von Läs o Gew an d Niere, So               | 56.71.20↔ | Hrmb l i D Dm, Umwdl e and sprvs Hrmb l e Hrmb l i D Dm        |
| 55.4↔     | Partielle Nephrektomie  | 56.71.99↔ | Harnableitung in den Darm, sonstige                            |
| 55.51.00↔ | Nephroureterektomie, n.n.bez.                                 | 56.72↔    | Revision einer ureterointestinalen Anastomose                  |
| 55.51.01↔ | Nephroureterektomie, ausser zur Transplantation               | 56.73↔    | Nephrozystanastomose, n.n.bez.                                 |
| 55.51.02↔ | Nephrektomie zur Transplantation, Lebendspende                | 56.74.00↔ | Ureterozystoneostomie, n.n.bez.                                |
| 55.51.99↔ | Nephroureterektomie, sonstige                                 | 56.74.10↔ | Urtzystst, Isl Antrfpl (z.B. n LchGrgoir), ofn chr             |
| 55.52↔    | Nephrektomie einer belassenen Niere                           | 56.74.11↔ | Urtzystst, Isl Antrfpl (z.B. n LchGrgoir), Iprkpsch            |
| 55.53↔    | Entfernen einer transplantierten oder abgestossenen Niere     | 56.74.20↔ | Ureterozystoneostomie, mit Uretermodellage                     |
| 55.54↔    | Beidseitige Nephrektomie                                      | 56.74.99↔ | Ureterozystoneostomie, sonstige                                |
| 55.61↔    | Autotransplantation einer Niere                               | 56.75↔    | Transureteroureterostomie                                      |
| 55.69.00↔ | Sonstige Nierentransplantation, n.n.bez.                      | 56.79↔    | Sonstige Anastomose eines Ureters oder Harnableitung           |
| 55.69.10↔ | Sonstige Nierentransplantation, allogene                      | 56.81↔    | Lösung von intraluminalen Adhäsionen im Ureter                 |
| 55.69.20↔ | Sonstige Nierentransplantation, syngene                       | 56.82↔    | Naht einer Ureterverletzung                                    |
| 55.69.30↔ | Sonstige Nierentransplantation, En-bloc-Transplantat          | 56.83↔    | Verschluss einer Ureterostomie                                 |
| 55.69.40↔ | So Nierentx, NierenRetx während dess stationären Aufnh        | 56.84.00↔ | Verschluss einer anderen Ureterfistel, n.n.bez.                |
| 55.69.99↔ | Sonstige Nierentransplantation, sonstige                      | 56.84.10↔ | Verschl e and Ureterfist, UretDarmFistel, offen chir           |
| 55.7↔     | Nephropexie   | 56.84.11↔ | Verschluss e and Ureterfist, UretDarmFistel, laparask          |
| 55.81↔    | Naht einer Rissverletzung an der Niere                        | 56.84.20↔ | Verschl e and Ureterfist, ureterovag Fistel, offen chir        |
| 55.82↔    | Verschluss einer Nephrostomie und Pyelostomie                 | 56.84.21↔ | Verschl e and Ureterfist, ureterovag Fistel, laparask          |
| 55.83↔    | Verschluss von anderen Nierenfisteln                          | 56.84.22↔ | Verschluss e and Ureterfist, ureterovag Fistel, vaginal        |
| 55.84↔    | Reposition einer Nierenstiel-Torsion                          | 56.84.99↔ | Verschluss einer anderen Ureterfistel, sonstige                |
| 55.85↔    | Symphysiotomie einer Hufeisenniere                            | 56.85↔    | Ureteropexie   |
| 55.86↔    | Anastomose an der Niere                                       | 56.86↔    | Entfernen einer Ureterligatur                                  |
| 55.87↔    | Plastische Rekonstruktion am pyeloureteralen Übergang         | 56.89↔    | Sonstige plastische Rekonstruktion an einem Ureter             |
| 55.89↔    | Sonstige plastische Rekonstruktion an der Niere               | 56.92↔    | Implantation eines elektronischen Ureterstimulators            |
| 55.91↔    | Nierendekapsulation   | 56.93↔    | Ersetzen eines elektronischen Ureterstimulators                |
| 55.99.00↔ | Sonstige Operationen an der Niere, n.n.bez.                   | 56.94↔    | Entfernen eines elektronischen Ureterstimulators               |
| 55.99.10↔ | Sonstige Op an d Niere, Revisionsoperation an d Niere         | 56.95↔    | Ligatur an einem Ureter  |
| 55.99.99↔ | Sonstige Operationen an der Niere, sonstige                   | 57.12↔    | Lösung von intralum Adhäs mit Inzis an der Harnbl              |
| 56.2x.00↔ | Ureterotomie, n.n.bez.  | 57.21↔    | Vesikostomie   |
| 56.2x.10↔ | Ureterotomie, perkutan-transrenal                             | 57.22↔    | Revision einer Vesikostomie                                    |
| 56.2x.11↔ | Ureterotomie, perkutantransrenal mit Entf e Harnst            | 57.34↔    | Offene Biopsie der Harnblase                                   |
| 56.2x.20↔ | Ureterotomie, ureterorenoskopisch                             | 57.49.00↔ | S trnsrthr Exz o Dstr v Läs o Gw d Hrmb l, n.n.bz.             |
| 56.2x.30↔ | Ureterotomie, offen chirurgisch                               | 57.49.10↔ | S trnsrthr Exz o Dstr v Läs o Gw d Hrmb l, Exz, trnsrth        |
| 56.2x.40↔ | Ureterotomie, laparoskopisch                                  | 57.49.11↔ | S trnsrthr Exz o Dstr v Läs o Gw d Hrmb l, Dstr, trnsrth       |
| 56.2x.99↔ | Ureterotomie, sonstige  | 57.49.12↔ | S trnsrthr Exz o Dstr v Läs o Gw d Hrmb l, Rs, trnsrth         |
| 56.34↔    | Offene Ureterbiopsie  | 57.49.99↔ | So transurethr Exz o Destr von Läs o Gew d Harnbl, So          |
| 56.40↔    | Ureterektomie, n.n.bez.                                       | 57.51↔    | Exzision des Urachus   |
| 56.41.00↔ | Partielle Ureterektomie, n.n.bez.                             | 57.58↔    | Laparosk Exz o Destr von and Läs o Gew an d Harnbl             |
| 56.41.10↔ | Part Ureterektomie, Res d Ureterostiums, Perktransves         | 57.59.00↔ | Off Exz o Destr von and Läs o Gew an d Harnbl, n.n.bez.        |
| 56.41.11↔ | Part Ureterektomie, Res d Ureterostiums, transurethral        | 57.59.10↔ | Off Exz o Dstr v and Läs o Gw an d Hrmb l, Exz, ofn chr        |
| 56.41.12↔ | Part Ureterektomie, Res d Ureterostiums, offen chir           | 57.59.20↔ | Off Exz o Destr v and Läs o Gew an d Harnbl, Myektomie         |
| 56.41.20↔ | Partielle Ureterektomie, offen chirurgisch                    | 57.59.99↔ | Off Exz o Destr von and Läs o Gew an d Harnbl, sonstige        |
| 56.41.21↔ | Partielle Ureterektomie, laparoskopisch                       | 57.6x.00↔ | Partielle Zystektomie, n.n.bez.                                |
| 56.41.30↔ | Partielle Ureterektomie, Resektion eines Ureterstumpfes       | 57.6x.10↔ | Part Zystektomie, oh Ureterneoimplantation, offen chir         |
| 56.41.40↔ | Resektion einer Ureterozele, transurethral                    | 57.6x.11↔ | Part Zystektomie, oh Ureterneoimplantation, laparask           |
| 56.41.41↔ | Resektion einer Ureterozele, offen chirurgisch                | 57.6x.12↔ | Part Zystekt, m eins o beids Ureterneoimpl, offen chir         |
| 56.41.49↔ | Resektion einer Ureterozele, sonstiger Zugang                 | 57.6x.13↔ | Part Zystekt, m eins o beids Ureterneoimpl, laparask           |
| 56.41.99↔ | Partielle Ureterektomie, sonstige                             | 57.6x.20↔ | Prt Zystkt, Sprtrg o sbtt Rsktion, oh Urtneoiimpl, ofn chr     |
| 56.42↔    | Totale Ureterektomie  | 57.6x.21↔ | Prt Zystkt, Sprtrg o sbtt Rs, oh Urtneoiimpl, Iprsk            |
| 56.51.00↔ | Aufbau einer kutanen Ureteroileostomie, n.n.bez.              | 57.6x.22↔ | Prt Zystkt,Sprtrg o sbtt Rs m eins o beids Urtneoiimpl,ofn chr |
| 56.51.10↔ | Aub kt Urtst,Urtleoktst [IICon]/Urtklktst [KIn/SgmCon],of chr | 57.6x.23↔ | Prt Zystkt, Sprtrg o sbtt Rs m eins o beids Urtneoiimpl, Iprsk |
|           |   | 57.6x.99↔ | Partielle Zystektomie, sonstige                                |

|           |  |           |   |
|-----------|--|-----------|---|
| 57.71.00↔ | Radikale Zystektomie, n.n.bez.                                 | 58.49.29↔ | S Plst Rk d Urth, zweizeitig, erst Stzng, S Rk                  |
| 57.71.10↔ | Rad Zystektomie, oh Urethrektomie, b Mann, offen chir          | 58.49.99↔ | Sonstige plastische Rekonstruktion an der Urethra, sonstige     |
| 57.71.11↔ | Rad Zystektomie, oh Urethrektomie, b Mann, laparask            | 58.93↔    | Implantation eines künstlichen Harnblasensphinkters             |
| 57.71.20↔ | Rad Zystektomie, m Urethrektomie, b Mann, offen chir           | 58.94↔    | Adjustierbare Haminkontinenztherapie                            |
| 57.71.21↔ | Radikale Zystektomie, m Urethrektomie, b Mann, laparask        | 59.00↔    | Retroperitoneale Dissektion, n.n.bez.                           |
| 57.71.30↔ | Rad Zystektomie, oh Urethrektomie, b d Frau, offen chir        | 59.02↔    | Sonstige Lösung von perirenenal oder periureteralen Adhäsionen  |
| 57.71.31↔ | Rad Zystektomie, oh Urethrektomie, b d Frau, laparask          | 59.03.00↔ | Laparosk Lös von periren o periuret Adhäs, n.n.bez.             |
| 57.71.40↔ | Rad Zystektomie, m Urethrektomie, b d Frau, offen chir         | 59.03.10↔ | Lprsk Lös v prm o priurt Adhäs, Urtrl oh intrpr Vrlg            |
| 57.71.41↔ | Rad Zystektomie, m Urethrektomie, b d Frau, laparask           | 59.03.11↔ | Lprsk Lös v prm o priurt Adhäs, Urtrl m intrpr Vrlg             |
| 57.71.50↔ | Rad Zystekt, BeEviszeration (Exent) b Mann, offen chir         | 59.03.99↔ | Laparosk Lös von periren o periuret Adhäs, sonstige             |
| 57.71.51↔ | Rad Zystekt, BeEviszeration (Exent) b Mann, laparask           | 59.09↔    | Sonstige Inzision am perirenenal oder periureteralen Gewebe     |
| 57.71.99↔ | Radikale Zystektomie, sonstige                                 | 59.11↔    | Sonstige Lösung von perivesikalen Adhäsionen                    |
| 57.79.00↔ | Sonstige totale Zystektomie, n.n.bez.                          | 59.12↔    | Laparoskopische Lösung von perivesikalen Adhäsionen             |
| 57.79.10↔ | So tot Zystekt, Einf Zystekt, b Mann, offen chir               | 59.21↔    | Biopsie am perirenenal oder perivesikalen Gewebe                |
| 57.79.11↔ | So tot Zystektomie, Einf Zystektomie, b Mann, laparask         | 59.3↔     | Plikatur am urethrovesikalen Übergang                           |
| 57.79.20↔ | So tot Zystekt, Einf Zystekt, b d Frau, offen chir             | 59.3↔     | Suprapubische Schlingensuspension                               |
| 57.79.21↔ | So tot Zystekt, Einf Zystekt, b d Frau, laparask               | 59.4↔     | Retropubische urethrale Suspension                              |
| 57.79.99↔ | Sonstige totale Zystektomie, sonstige                          | 59.5↔     | Paraurethrale Suspension  |
| 57.81↔    | Naht einer Harnblasenverletzung                                | 59.6↔     | Levatorplastik zur urethrovesikalen Suspension                  |
| 57.83↔    | Verschluss einer vesikointestinalen Fistel                     | 59.71↔    | Implantat-Injektion in Urethra und/oder Harnblasenhals          |
| 57.84.00↔ | Verschluss einer anderen Harnblasenfistel, n.n.bez.            | 59.72↔    | Sonstige plastische Rekonstruktion bei Stressinkontinenz        |
| 57.84.10↔ | Vrschl e and Hrnblfst, (Vrschl e) vskvg Fstl, offn chr (bd)    | 59.79↔    | Exzision am perirenenal oder perivesikalen Gewebe               |
| 57.84.11↔ | Vrschl e and Hrnblfst, Vrschl e vskvg Fstl, vg                 | 59.91↔    | Sonstige Operationen am perirenenal oder perivesikalen Gewebe   |
| 57.84.12↔ | Vrschl e and Hrnblfst, Vrschl e vskvg Fstl, trnsvs             | 59.92↔    | Desintegration eines Harnsteins mit Ultraschall                 |
| 57.84.13↔ | Vrschl e and Hrnblfst, Vrschl e vskvg Fstl, lprsk              | 59.99↔    | Sonstige Operationen an den Harnorganen                         |
| 57.84.20↔ | Vrschl e and Hrnblfst, Vrschl e vskkt Fstl, offn chr           | 60.0↔     | Inzision an der Prostata  |
| 57.84.21↔ | Vrschl e and Hrnblfst, Vrschl e vskkt Fstl, lprsk              | 60.12↔    | Offene Biopsie an der Prostata                                  |
| 57.84.99↔ | Verschluss einer anderen Harnblasenfistel, sonstige            | 60.14↔    | Offene Biopsie an den Vesiculae seminales                       |
| 57.85↔    | Zysturethroplast und plastische Reko am HarnblHals             | 60.15↔    | Biopsie am periprostatischen Gewebe                             |
| 57.86↔    | Plastische Rekonstruktion bei Exstrophie der Harnblase         | 60.21↔    | Transurethr (US) geführt laserind ProstEkt (TULIP)              |
| 57.87.00↔ | Rekonstruktion an der Harnblase, n.n.bez.                      | 60.29.00↔ | Sonstige transurethrale Prostatektomie, n.n.bez.                |
| 57.87.10↔ | Reko an d Harnbl, m Ileum, Kolon o Mag, offen chir             | 60.29.10↔ | So transurethr Prostekt, Elektroresektion von ProstGew          |
| 57.87.11↔ | Reko an d Harnbl, m Ileum, Kolon o Mag, laparask               | 60.29.20↔ | S trnsrthr Prstkt, S trnsrthr Dstr v Prstgw                     |
| 57.87.20↔ | Rk an d Hrnbl, Umwdl e and sprvs Hrnbl i e Ershrnl, offn chr   | 60.29.99↔ | Sonstige transurethrale Prostatektomie, sonstige                |
| 57.87.21↔ | Rk an d Hrnbl, Umwdl e and sprvs Hrnbl i e Ershrnl, lprsk      | 60.3↔     | Suprapubische Prostatektomie                                    |
| 57.87.30↔ | Rk an d Hrnbl, Rdktionsplstik d Hrnbl, offn chr                | 60.4↔     | Retropubische Prostatektomie                                    |
| 57.87.31↔ | Reko an d Harnbl, Reduktionsplastik d Harnbl, laparask         | 60.5↔     | Radikale Prostatektomie   |
| 57.87.40↔ | Rekonstruktion an d Harnbl, Augm d Harnbl, offen chir          | 60.61.00↔ | Lokale Exzision einer Läsion an der Prostata, n.n.bez.          |
| 57.87.41↔ | Rekonstruktion an d Harnbl, Augm d Harnbl, laparask            | 60.61.10↔ | Lokale Exzision einer Läsion an der Prostata, transurethral     |
| 57.87.99↔ | Rekonstruktion an der Harnblase, sonstige                      | 60.61.11↔ | Lok Exz e Läs an d Prostata, suprapubischtransvesikal           |
| 57.88↔    | Sonstige Anastomose an der Harnblase                           | 60.61.12↔ | Lokale Exzision einer Läsion an der Prostata, retropubisch      |
| 57.89↔    | Sonstige plastische Rekonstruktion an der Harnblase            | 60.61.13↔ | Lokale Exzision einer Läsion an der Prostata, perineal          |
| 57.91↔    | Sphinkterotomie an der Harnblase                               | 60.61.99↔ | Lokale Exzision einer Läsion an der Prostata, sonstige          |
| 57.96↔    | Implantation eines elektronischen Blasenstimulators            | 60.62↔    | Perineale Prostatektomie  |
| 57.97↔    | Ersetzen eines elektronischen Blasenstimulators                | 60.69↔    | Sonstige Prostatektomie   |
| 58.41↔    | Naht einer Urethraverletzung                                   | 60.72↔    | Inzision an einer Vesicula seminalis                            |
| 58.42↔    | Verschluss einer Urethrostenose                                | 60.73↔    | Exzision einer Vesicula seminalis                               |
| 58.43.00↔ | Verschluss einer anderen Urethrafistel, n.n.bez.               | 60.79↔    | Sonstige Operationen an den Vesiculae seminales                 |
| 58.43.10↔ | Vrschl e and Urthfst, Vrschl e urthrvg Fstl, offn chr (bd)     | 60.81↔    | Inzision am periprostatischen Gewebe                            |
| 58.43.11↔ | Vrschl e and Urthfst, Vrschl e urthrvg Fstl, lprsk             | 60.82↔    | Exzision am periprostatischen Gewebe                            |
| 58.43.12↔ | Vrschl e and Urthfst, Vrschl e urthrvg Fstl, vg                | 60.93↔    | Plastische Rekonstruktion an der Prostata                       |
| 58.43.20↔ | Vrschl e and Urthfst, Vrschl e urthrktnn Fstl                  | 60.95↔    | Transurethrale Ballon-Dilatation einer prostatistischen Urethra |
| 58.43.30↔ | Vrschl e and Urthfst, Vrschl e urthrrktnn Fstl                 | 60.96↔    | Transurethr Destr v prostatGew dMikrowellenwärmeth              |
| 58.43.99↔ | Verschluss einer anderen Urethrafistel, sonstige               | 60.97↔    | So transurethr Destr v prostatGew d sonstWärmether              |
| 58.44↔    | Reanastomose der Urethra                                       | 60.99.00↔ | Sonstige Operationen an der Prostata, n.n.bez.                  |
| 58.45.00↔ | Plast Rekonstruktion b Hypospad o Eüpispad, n.n.bez.           | 60.99.10↔ | S Op an d Prst, Trnsrktl u Prkt Dstr v Prstgw                   |
| 58.45.10↔ | Plast Rekonstruktion b Hypospad o Eüpispad, b d Frau           | 60.99.99↔ | Sonstige Operationen an der Prostata, sonstige                  |
| 58.45.20↔ | Plst Rk b Hypspd o Eüpspd, b Mnn, Schftaufchtng u Chrdrktmie   | 61.0x.00↔ | Inzis u Drain an Skrot u Tunic vaginalis test, n.n.bez.         |
| 58.45.21↔ | Plast Reko b Hypospad o Eüpispad, b Mann, So Verfahren         | 61.0x.10↔ | Inzis u Drain an Skrot u Tunic vag test, zur Fremdkentf         |
| 58.45.99↔ | Plast Rekonstruktion b Hypospad o Eüpispad, sonstige           | 61.0x.99↔ | Inzis und Drain an Skrot und Tunica vaginalis test, So          |
| 58.46.00↔ | Sonstige Rekonstruktion der Urethra, n.n.bez.                  | 61.2↔     | Exzision einer Hydrocele testis                                 |
| 58.46.10↔ | So Reko d Ureth, Reko d dist Teils d Ureth na Verletz          | 61.3x.00↔ | Exz oder Destr von Läsion oder Gew a Skrotum, n.n. bez.         |
| 58.46.11↔ | S Rk d Urth, Rk d Prs prsttc o d Prs mmbmcea d Urth n Vrtz     | 61.3x.10↔ | Exz o Destr von Läs o Gew a Skrotum, Part Resektion             |
| 58.46.99↔ | Sonstige Rekonstruktion der Urethra, sonstige                  | 61.3x.11↔ | Exz o Destr von Läs o Gew a Skrotum, totale Resektion           |
| 58.47↔    | Urethrale Meatoplastik   | 61.3x.12↔ | Exz o Destr von Läs o Gew a Skrotum, radikale Resektion         |
| 58.49.00↔ | Sonstige plastische Rekonstruktion an der Urethra, n.n.bez.    | 61.3x.99↔ | Exz oder Destr von Läsion oder Gew a Skrotum, sonstige          |
| 58.49.10↔ | S Plst Rk an d Urth, Enz Plst Rk d Urth, m Präp o Pnsh         | 61.42↔    | Verschluss einer Fistel am Skrotum                              |
| 58.49.11↔ | S Plst Rk an d Urth,Enz Plst Rk d Urth,m Mnd o Hrnblschlh,S Rk | 61.49↔    | So plast Reko an Skrotum und Tunica vag testis                  |
| 58.49.20↔ | S Plst Rk an Urth,Zweiz Plst Rk Urth,erst Stzng,m Präp o Pnsh  |           |   |
| 58.49.21↔ | Plst Rk anUrth, Zweiz Plst RkUrth, erst Stzng,Mnd/Hrnblschlh   |           |   |



|           |  |           |   |
|-----------|--|-----------|---|
| 61.92↔    | Exz e Läs an d Tunic vag test,mAusr eHydrocel test                 | 64.98.99↔ | Sonstige Operationen am Penis, sonstige                               |
| 61.99↔    | Sonstige Operationen an Skrotum und Tunica vaginalis testis        | 65.01↔    | Laparoskopische Ovariectomie  |
| 62.0↔     | Inzision am Hoden  | 65.09↔    | Sonstige Ovariectomie   |
| 62.12↔    | Offene Biopsie am Hoden  | 65.12↔    | Sonstige Biopsie am Ovar  |
| 62.2↔     | Exzision oder Destruktion einer Läsion am Hoden                    | 65.13↔    | Laparoskopische Biopsie am Ovar                                       |
| 62.3x.00↔ | Einseitige Orchidektomie, n.n.bez.                                 | 65.14↔    | Sonstige laparoskopische diagnostische Massnahmen am Ovar             |
| 62.3x.10↔ | Einseitige Orchidektomie, skrotal, ohne Epidymektomie              | 65.21↔    | Marsupialisation einer ovariellen Zyste                               |
| 62.3x.11↔ | Einseitige Orchidektomie, skrotal, mit Epidymektomie               | 65.22↔    | Keilresektion am Ovar   |
| 62.3x.20↔ | Einseitige Orchidektomie, Inguinalhoden, ohne Epidymektomie        | 65.23↔    | Laparoskopische Marsupialisation einer ovariellen Zyste               |
| 62.3x.21↔ | Einseitige Orchidektomie, Inguinalhoden, mit Epidymektomie         | 65.24↔    | Laparoskopische Keilresektion am Ovar                                 |
| 62.3x.30↔ | Einseitige Orchidektomie, Abdominalhoden, offen chirurgisch        | 65.25↔    | Sonstige laparask lokale Exz oder Destr am Ovar                       |
| 62.3x.31↔ | Einseitige Orchidektomie, Abdominalhoden, laparoskopisch           | 65.29↔    | Sonstige lokale Exzision oder Destruktion am Ovar                     |
| 62.3x.40↔ | Einseitige Orchidektomie, radikal                                  | 65.31↔    | Laparoskopische einseitige Ovariectomie                               |
| 62.3x.99↔ | Einseitige Orchidektomie, sonstige                                 | 65.39↔    | Sonstige einseitige Ovariectomie                                      |
| 62.41↔    | Entfernen beider Hoden im gleichen Eingriff                        | 65.41.00↔ | Laparoskopische einseitige Salpingoovarektomie, n.n.bez.              |
| 62.42↔    | Entfernen eines belassenen Hodens                                  | 65.41.10↔ | Laparosk eins Ovariectomie, mit bds Salpingektomie                    |
| 62.5↔     | Orchidopexie   | 65.41.99↔ | Laparoskopische einseitige Salpingoovarektomie, sonstige              |
| 62.61↔    | Naht einer Hodenverletzung   | 65.49.00↔ | Sonstige einseitige Salpingoovarektomie, n.n.bez.                     |
| 62.69↔    | Sonstige plastische Rekonstruktion am Hoden                        | 65.49.10↔ | Sonstige eins Salpingoovarektomie, m bds Salpingektomie               |
| 62.99.00↔ | Sonstige Operationen an den Hoden, n.n.bez.                        | 65.49.99↔ | Sonstige einseitige Salpingoovarektomie, sonstige                     |
| 62.99.10↔ | Sonstige Op an D Hod, Explor b Kryptorch, inguinal                 | 65.51↔    | So Entfernen beider Ovarien während dess op Eingr                     |
| 62.99.11↔ | So Op an D Hod, Explor b Kryptorch, abd, offen chir                | 65.52↔    | Sonstiges Entfernen eines belassenen Ovars                            |
| 62.99.12↔ | Sonstige Op an D Hod, Explor b Kryptorch, abd, laparask            | 65.53↔    | Laparosk Entf von beiden Ovar währ dess op Eingr                      |
| 62.99.20↔ | So Op an D Hod, Operative Verlagerung e Abdominalhodens            | 65.54↔    | Laparoskopisches Entfernen eines belassenen Ovars                     |
| 62.99.30↔ | S Op an D Hd, Entn v Hd o Nbnhdngw z Afb f d künstlich<br>Insmtion | 65.61↔    | So Entf bd Ovar und Tubae uter währ dess op Eingr                     |
| 62.99.99↔ | Sonstige Operationen an den Hoden, sonstige                        | 65.62↔    | Sonstiges Entfernen von belassenem Ovar und Tuba uterina              |
| 63.1↔     | Exzision einer Varikozele und Hydrocele funiculi                   | 65.63↔    | Laparosk Entf v bdOvar uTub uter währ dess opEingr                    |
| 63.2↔     | Exzision einer Epididymis-Zyste                                    | 65.64↔    | Laparoskopisches Entfernen von belassenem Ovar und Tuba<br>uterina    |
| 63.3↔     | Exz von and Läs o Gew an Funic spermat und Epidid                  | 65.71↔    | Sonstige einfache Naht am Ovar  |
| 63.4↔     | Epididymektomie  | 65.72↔    | Sonstige Reimplantation eines Ovars                                   |
| 63.51↔    | Naht eines Risses an Funiculus spermaticus und Epididymis          | 65.73↔    | Sonstige Salpingoovarioplastik  |
| 63.53↔    | Transplantation eines Funiculus spermaticus                        | 65.74↔    | Laparoskopische einfache Naht am Ovar                                 |
| 63.59↔    | Sonstige plast Reko an Funic spermat und Epidid                    | 65.75↔    | Laparoskopische Reimplantation eines Ovars                            |
| 63.81↔    | Naht einer Verletzung an Ductus deferens und Epididymis            | 65.76↔    | Laparoskopische Salpingoovarioplastik                                 |
| 63.82↔    | Plast Reko eines chir durchgetr Ductus deferens                    | 65.79↔    | Sonstige plastische Rekonstruktion am Ovar                            |
| 63.83↔    | Epididymovasostomie  | 65.81.00↔ | Laparosk Lös von Adhäs an Ovar u Tub uterina, n.n.bez.                |
| 63.84↔    | Entfernen einer Ligatur vom Ductus deferens                        | 65.81.10↔ | Lprsk Lös v Adhäs an Ovr u Tb utr a Prtn d wbl Bckns                  |
| 63.85↔    | Entfernen eines Ventils vom Ductus deferens                        | 65.81.99↔ | Laparosk Lös von Adhäs an Ovar und Tuba uterina, So                   |
| 63.89↔    | Sonstige Rekonstruktion an Ductus deferens und Epididymis          | 65.89.00↔ | So Lös von Adhäs von Ovar und Tuba uterina, n.n.bez.                  |
| 63.92↔    | Epididymotomie   | 65.89.10↔ | So Lös von Adhäs von Ovar und Tuba uterina, offen chir                |
| 63.93↔    | Inzision am Funiculus spermaticus                                  | 65.89.11↔ | So Lös v Adhäs v Ovar u Tub uter, m mikrochir Versorg                 |
| 63.94↔    | Lösung von Adhäsionen am Funiculus spermaticus                     | 65.89.12↔ | S Lös v Adhäs v Ovr u Tb utr a Prtn d wbl Bckns, offn chr             |
| 63.95↔    | Einsetzen eines Ventils in den Ductus deferens                     | 65.89.13↔ | S Lös v Adhäs v Ovr u Tb utr a Prtn d wbl Bckns, m mikrochir<br>Vrsrg |
| 63.99↔    | So OP an Funic spermat, Epidid und Ductus def                      | 65.89.99↔ | So Lös von Adhäs von Ovar und Tuba uterina, So                        |
| 64.3x.00↔ | Amputation des Penis, n.n.bez.                                     | 65.92↔    | Ovar-Transplantation  |
| 64.3x.10↔ | Amputation des Penis, partiell                                     | 65.93↔    | Manuelle Ruptur einer ovariellen Zyste                                |
| 64.3x.11↔ | Amputation des Penis, total  | 65.94↔    | Denervation am Ovar   |
| 64.3x.12↔ | Amputation des Penis, Emaskulation                                 | 65.95↔    | Lösung einer Torsion am Ovar  |
| 64.3x.99↔ | Amputation des Penis, sonstige                                     | 65.99↔    | Sonstige Operationen am Ovar  |
| 64.41↔    | Naht einer Penisverletzung   | 66.01↔    | Salpingotomie   |
| 64.42↔    | Lösung einer Chorda des Penis                                      | 66.02↔    | Salpingostomie  |
| 64.43↔    | Konstruktion eines Penis   | 66.11.00↔ | Biopsie an den Tubae uterinae, n.n.bez.                               |
| 64.44.00↔ | Rekonstruktion des Penis, n.n.bez.                                 | 66.11.10↔ | Biopsie an den Tubae uterinae, perkutane (Nadel-) Biopsie             |
| 64.44.10↔ | Rekonstruktion des Penis, Streckung des Penischaftes               | 66.11.11↔ | Biops an D Tb utr, Prkt (Nd) Biops m Steuer d bildgb Vrf              |
| 64.44.11↔ | RkPns, Krpnskrftln Trnsp/e vgrbnn Pns (nceald pns/bried pns)       | 66.11.20↔ | Biopsie an den Tubae uterinae durch Inzision (offen)                  |
| 64.44.99↔ | Rekonstruktion des Penis, sonstige                                 | 66.11.99↔ | Biopsie an den Tubae uterinae, sonstige                               |
| 64.45↔    | Reimplantation des Penis   | 66.21↔    | Bds endosk Tubenligatur und Quetsch [zur Sterilisation]               |
| 64.49↔    | Sonstige plastische Rekonstruktion am Penis                        | 66.22.00↔ | Bds endosk Ligat und Durchtr d Tubae uterinae, n.n.bez.               |
| 64.5x.00↔ | Operationen zur Geschlechtsumwandlung, n.n.bez.                    | 66.22.10↔ | Bds endsk Lgt u Drchtr d Tb utr, m prt Slpngkt                        |
| 64.5x.10↔ | Operationen zur Geschlumw, Geschlumw e Frau zum Mann               | 66.22.99↔ | Bds endosk Ligat und Durchtr d Tubae uterinae, sonstige               |
| 64.5x.20↔ | Operationen zur Geschlumw, Geschlumw e Mann zur Frau               | 66.29.00↔ | So bds endosk Destr o Verschluss d Tub uter, n.n.bez.                 |
| 64.5x.99↔ | Operationen zur Geschlechtsumwandlung, sonstige                    | 66.29.10↔ | Bds endosk Destr o Verschluss d Tub uter, d Elektrkoag                |
| 64.95↔    | Einsetzen oder Ersetzen einer nicht-aufblasbaren Penisprothese     | 66.29.99↔ | So bds endosk Destr o Verschluss d Tubae uterinae, So                 |
| 64.97↔    | Einsetzen oder Ersetzen einer aufblasbaren Penisprothese           | 66.31↔    | Sonstige beidseitige Ligatur und Quetschung der Tubae uterinae        |
| 64.98.00↔ | Sonstige Operationen am Penis, n.n.bez.                            | 66.32.00↔ | So bds Ligat und Durchtr d Tubae uterinae, n.n.bez.                   |
| 64.98.10↔ | Sonstige Op a Penis, Reposition e Paraphimose i Narkose            | 66.32.10↔ | So bds Ligat u Durchtr d Tub uter, m part Salpingekt                  |
| 64.98.20↔ | Op Pns Rvsklrismngsprtion/vnös Sprprtion (b ektrk Dysfnktion)      | 66.32.99↔ | So bds Ligat und Durchtr d Tubae uterinae, So                         |
| 64.98.30↔ | Sonstige Op a Penis, Shuntoperation a Corp cavernosum              | 66.39.00↔ | So bds Destr o Verschluss d Tubae uterinae, n.n.bez.                  |
| 64.98.40↔ | Sonstige Op a Penis, Revision e int Penisprothese                  |           |   |

|           |  |           |   |
|-----------|--|-----------|---|
| 66.39.10↔ | So bds Destr o Verschluss d Tub uterinae, d Elektrkoag           | 68.0↔     | Hysterotomie  |
| 66.39.99↔ | So bds Destr o Verschluss d Tubae uterinae, So                   | 68.13↔    | Offene Biopsie am Uterus                                      |
| 66.4x.00↔ | Totale einseitige Salpingektomie, n.n.bez                        | 68.14↔    | Offene Biopsie an den uterinen Ligamenten                     |
| 66.4x.10↔ | Totale einseitige Salpingektomie, offen chirurgisch (abdominal)  | 68.21.10↔ | Durchtrennung von endometrialen Synechien, n.n.bez.           |
| 66.4x.20↔ | Totale einseitige Salpingektomie, laparoskopisch                 | 68.21.11↔ | Durchtrennung von endometrialen Synechien, hysteroskopisch    |
| 66.4x.99↔ | Totale einseitige Salpingektomie, sonstige                       | 68.21.99↔ | Durchtrennung von endometrialen Synechien, sonstige           |
| 66.51.00↔ | Entfernen beider Tubae uterinae im gleichen Eingriff, n.n.bez    | 68.22.00↔ | Inzis oder Exz e kong uterinen Septums, n.n.bez.              |
| 66.51.10↔ | Entf bd Tubae uterinae i gleich Eingr, offen chir (abd)          | 68.22.10↔ | Inzis oder Exz e kongenitalen uterinen Septums, vaginal       |
| 66.51.20↔ | Entf bd Tubae uterinae im gleich Eingr, laparoskopisch           | 68.22.11↔ | Inzis o Exz e kong uterinen Sept, hysterosk, oh Kontr         |
| 66.51.99↔ | Entfernen beider Tubae uterinae im gleichen Eingriff, sonstige   | 68.22.12↔ | Inzs o Exz e kng utr Spt, hystsrsk, lprsk asst                |
| 66.52↔    | Entfernen einer belassenen Tuba uterina                          | 68.22.13↔ | Inzs o Exz e kng utr Spt, hystsrsk, sngprsch asst             |
| 66.61.00↔ | Exzision oder Destr e Läsion e Tuba uterina, n.n.bez.            | 68.22.99↔ | Inzis oder Exz e kong uterinen Septums, sonstige              |
| 66.61.10↔ | Exz oder Destr e Läs e Tuba uterina, offen chir (abd)            | 68.29.00↔ | Sonst Exzision oder Destruktion einer Uterusläsion, n.n.bez.  |
| 66.61.20↔ | Exzision oder Destr e Läsion e Tuba uterina, vaginal             | 68.29.10↔ | Exzision oder Destruktion einer Uterusläsion, n.n.bez.        |
| 66.61.21↔ | Exz o Destr e Läs e Tub uter, vaginal, laparask assist           | 68.29.11↔ | Exz oder Destruktion e Uterusläsion, offen chir (abd)         |
| 66.61.30↔ | Exz oder Destr e Läsion e Tuba uterina, laparoskopisch           | 68.29.12↔ | Exzision oder Destruktion einer Uterusläsion, vaginal         |
| 66.61.99↔ | Exzision oder Destr e Läsion e Tuba uterina, sonstige            | 68.29.13↔ | Exz o Destruktion e Uterläs, vaginal, laparask assist         |
| 66.62↔    | Salpingektomie mit Entfernen einer Eileiterschwangerschaft       | 68.29.14↔ | Exzision oder Destruktion einer Uterusläsion, laparoskopisch  |
| 66.63.00↔ | Beidseitige partielle Salpingektomie, n.n.bez.                   | 68.29.15↔ | Exzision oder Destruktion einer Uterusläsion, hysteroskopisch |
| 66.63.10↔ | Bds partielle Salpingektomie, offen chirurgisch (abd)            | 68.29.19↔ | Exzision oder Destruktion einer Uterusläsion, sonstige        |
| 66.63.20↔ | Beidseitige partielle Salpingektomie, vaginal                    | 68.29.20↔ | Enukleation eines Myoms des Uterus, n.n.bez.                  |
| 66.63.21↔ | Bds partielle Salpingektomie, vaginal, laparask assist           | 68.29.21↔ | Enukleation eines Myoms des Uterus, offen chir (abd)          |
| 66.63.30↔ | Beidseitige partielle Salpingektomie, laparoskopisch             | 68.29.22↔ | Enukleation eines Myoms des Uterus, vaginal                   |
| 66.63.99↔ | Beidseitige partielle Salpingektomie, sonstige                   | 68.29.23↔ | Enukl e Myoms d Uterus, vaginal, laparoskopisch assist        |
| 66.69.00↔ | Partielle Salpingektomie, n.n.bez.                               | 68.29.24↔ | Enukleation eines Myoms des Uterus, laparoskopisch            |
| 66.69.10↔ | Partielle Salpingektomie, offen chirurgisch (abdominal)          | 68.29.25↔ | Enukleation eines Myoms des Uterus, hysteroskopisch           |
| 66.69.20↔ | Partielle Salpingektomie, vaginal                                | 68.29.29↔ | Enukleation eines Myoms des Uterus, sonstige                  |
| 66.69.21↔ | Partielle Salpingektomie, vaginal, laparoskopisch assistiert     | 68.29.30↔ | Myomektomie am Uterus, n.n.bez.                               |
| 66.69.30↔ | Partielle Salpingektomie, laparoskopisch                         | 68.29.31↔ | Myomektomie am Uterus, offen chirurgisch (abdominal)          |
| 66.69.99↔ | Partielle Salpingektomie, sonstige                               | 68.29.32↔ | Myomektomie am Uterus, vaginal                                |
| 66.71↔    | Einfache Naht an einer Tuba uterina                              | 68.29.33↔ | Myomektomie am Uterus, vaginal, laparoskopisch assistiert     |
| 66.72↔    | Salpingoovariostomie   | 68.29.34↔ | Myomektomie am Uterus, laparoskopisch                         |
| 66.73↔    | Salpingosalpingostomie   | 68.29.35↔ | Myomektomie am Uterus, hysteroskopisch                        |
| 66.74↔    | Salpingouterostomie  | 68.29.39↔ | Myomektomie am Uterus, sonstige                               |
| 66.79.00↔ | Sonstige Plast Reko an d Tuba uterina, n.n. bez.                 | 68.29.99↔ | So Exzision oder Destruktion einer Uterusläsion, sonstige     |
| 66.79.10↔ | Sonstige Plast Reko an d Tuba uterina, offen chir (abd)          | 68.31↔    | Laparoskopische suprazervikale Hysterektomie [LSH]            |
| 66.79.20↔ | Sonstige plastische Rekonstruktion an der Tuba uterina, vaginal  | 68.39↔    | So u nnbez subtotale abdominale Hysterektomie                 |
| 66.79.21↔ | So Plast Reko an d Tub uter, vaginal, laparask assist            | 68.41.00↔ | Laparoskopische totale abdominale Hysterektomie, n.n.bez.     |
| 66.79.30↔ | Sonstige Plast Reko an d Tuba uterina, laparask                  | 68.41.09↔ | Laparoskopische totale abdominale Hysterektomie, sonstige     |
| 66.79.99↔ | Sonstige plastische Rekonstruktion an der Tuba uterina, sonstige | 68.41.10↔ | Laparosk totale abd Hystekt m Salpingovekt, n.n.bez.          |
| 66.92↔    | Einseitige Destruktion oder Verschluss einer Tuba uterina        | 68.41.11↔ | Laparosk totale abd Hystekt m eins Salpingoovarektomie        |
| 66.93↔    | Implantation oder Ersetzen einer Tuba uterina-Prothese           | 68.41.12↔ | Laparosk totale abd Hystekt m beids Salpingoovarektomie       |
| 66.94↔    | Entfernen einer Tuba uterina-Prothese                            | 68.41.19↔ | Laparosk totale abd Hystekt m Salpingovekt, sonstige          |
| 66.96↔    | Dilatation einer Tuba uterina                                    | 68.49.00↔ | So und Ni näherbezeichnete totale Hystekt, n.n.bez.           |
| 66.97↔    | Fimbrienimplantation in die Uteruswand                           | 68.49.09↔ | Sonstige und nicht näher bez totale Hystekt, sonstige         |
| 66.99↔    | Sonstige Operation an einer Tuba uterina                         | 68.49.10↔ | Sonstige und Ni näh bez totale Hystekt oh Salpingovekt        |
| 67.4x.00↔ | Zervixamputation, n.n.bez.                                       | 68.49.20↔ | So und Ni näh bez tot Hystekt m Salpingovekt, n.n.bez.        |
| 67.4x.10↔ | Radikale Zervixstumpfextirpation, n.n.bez.                       | 68.49.21↔ | So und Ni näh bez totale Hystekt m eins Salpingovekt          |
| 67.4x.11↔ | Rad Zervixstext, oh Lymphekt, offen chir (abd)                   | 68.49.22↔ | So und Ni näh bez totale Hystekt m beids Salpingovekt         |
| 67.4x.12↔ | Radikale Zervixstumpfextirpation, ohne Lymphadenektomie, vaginal | 68.49.29↔ | So und Ni näh bez totale Hystekt m Salpingovekt, So           |
| 67.4x.13↔ | Rad Zervixstext, oh Lymphekt, vag, laparask untst                | 68.51.00↔ | Laparask unterstützte vaginale Hystekt (LAVH), n.n.bez.       |
| 67.4x.14↔ | Radikale Zervixstumpfextirpation, oh Lymphekt, laparask          | 68.51.10↔ | Lprsk untst vg Hystkt (LAVH), oh Splngvkt, n.n.bz.            |
| 67.4x.20↔ | Radikale Zervixstumpfextirpation, mit Lymphadenektomie, n.n.bez. | 68.51.19↔ | Laparask untst vag Hystekt (LAVH), oh Salpingovekt, So        |
| 67.4x.21↔ | Rad Zervixstext, m Lymphekt, offen chir (abd)                    | 68.51.20↔ | Lprsk untst vg Hystkt (LAVH), m Splngvkt, n.n.bz.             |
| 67.4x.22↔ | Radikale Zervixstumpfextirpation, mit Lymphadenektomie, vaginal  | 68.51.21↔ | Laparask untst vag Hystekt (LAVH), m eins Salpingovekt        |
| 67.4x.23↔ | Rad Zervixstext, m Lymphekt, vag, laparask untst                 | 68.51.22↔ | Laparask untst vag Hystekt (LAVH), m beids Salpingovekt       |
| 67.4x.24↔ | Radikale Zervixstumpfextirpation, m Lymphekt, laparask           | 68.51.29↔ | Laparask untst vag Hystekt (LAVH), m Salpingovekt, So         |
| 67.4x.29↔ | Radikale Zervixstumpfextirpation, mit Lymphadenektomie, sonstige | 68.51.99↔ | Laparask unterstützte vaginale Hystekt (LAVH), sonstige       |
| 67.4x.30↔ | Exzision eines Stumpfes an der Zervix                            | 68.59.00↔ | So und Ni näherbezeichnete vaginale Hystekt, n.n.bez.         |
| 67.4x.99↔ | Zervixamputation, sonstige                                       | 68.59.10↔ | So u Ni näh bez vag Hystekt, oh Salpingovekt, n.n.bez.        |
| 67.51↔    | Transabdominale Cerclage der Zervix                              | 68.59.19↔ | So und Ni näh bez vaginale Hystekt, oh Salpingovekt, So       |
| 67.59↔    | Sonstige Rekonstruktion am inneren Muttermund                    | 68.59.20↔ | So u Ni näh bez vag Hystekt, m Salpingovekt, n.n.bez.         |
| 67.61↔    | Naht eines Zervixrisses  | 68.59.21↔ | So und Ni näh bez vaginale Hystekt, m eins Salpingovekt       |
| 67.62↔    | Verschluss einer zervikalen Fistel                               | 68.59.22↔ | So u Ni näh bez vaginale Hystekt, m beids Salpingovekt        |
| 67.69↔    | Sonstige plastische Rekonstruktion an der Zervix                 | 68.59.29↔ | So und Ni näh bez vaginale Hystekt, m Salpingovekt, So        |
|           |  | 68.59.99↔ | So und Ni näherbezeichnete vaginale Hystekt, So               |
|           |  | 68.61↔    | Laparoskopische radikale abdominale Hysterektomie             |
|           |  | 68.69.00↔ | So und Ni näherbezeichnete Rad abd Hystekt, n.n.bez.          |
|           |  | 68.69.10↔ | Sonstige und Ni näh bez Rad abd Hystekt, oh Lymphekt          |
|           |  | 68.69.11↔ | Sonstige und Ni näh bez Rad abd Hystekt, m Lymphekt           |



|           |   |           |  |
|-----------|---|-----------|--|
| 68.69.99↔ | Sonstige und Ni näh bez radikale abd Hystekt, sonstige        | 70.79.00↔ | Sonstige plastische Rekonstruktion an der Vagina, n.n.bez.       |
| 68.71↔    | Laparoskopische radikale vaginale Hysterektomie [LRVH]        | 70.79.10↔ | Sonstige vaginale Kolporrhaphie mit Beckenbodenplastik           |
| 68.79↔    | Sonstige radikale vag Hysterektomie                           | 70.79.99↔ | Sonstige plastische Rekonstruktion an der Vagina, sonstige       |
| 68.8↔     | Becken-Eviszeration   | 70.8↔     | Obliteration des Scheidengewölbes                                |
| 68.9↔     | Sonstige und nicht näher bezeichnete Hysterektomie            | 70.93↔    | So Operat Douglasraum m Transplantat od Proth                    |
| 69.01↔    | Dilatation und Curettage zur Beendigung einer Schwangerschaft | 71.5↔     | Radikale Vulvektomie   |
| 69.02↔    | Dilatation und Curettage im Anschluss an Geburt oder Abort    | 71.61↔    | Partielle Vulvektomie  |
| 69.19↔    | So Exz oder Destr an Uterus und uter Halteapp                 | 71.62↔    | Totale Vulvektomie   |
| 69.21↔    | Operation mit Interposition                                   | 71.72↔    | Verschluss einer Fistel an Vulva oder Perineum                   |
| 69.22↔    | Sonstige uterine Suspensionsoperation                         | 71.73↔    | Konstruktion des Introitus vaginae                               |
| 69.23↔    | Plast Reko a Uterus u Metroplastik, offen chir (abd)          | 71.79↔    | Sonstige plastische Rekonstruktion an Vulva und Perineum         |
| 69.29↔    | Sonstige plast Reko an Uterus und uter Halteapp               | 73.94↔    | Symphysiotomie zur Geburtserleichterung                          |
| 69.3↔     | Parazervikale Uterusdenervation                               | 74.0↔     | Klassische Sectio caesarea                                       |
| 69.41↔    | Naht eines Risses am Uterus                                   | 74.1↔     | Tiefe zervikale Sectio caesarea                                  |
| 69.42↔    | Verschluss einer Uterusfistel                                 | 74.2↔     | Extraperitoneale Sectio caesarea                                 |
| 69.49.00↔ | Sonstige Plast Reko a Uterus und Metroplastik, n.n.bez.       | 74.3↔     | Entfernen einer extratubaren, ektopischen Schwangerschaft        |
| 69.49.10↔ | So Plast Reko a Uterus u Metroplastik, offen chir (abd)       | 74.4↔     | Sectio caesarea eines anderen näher bezeichneten Typs            |
| 69.49.20↔ | Sonstige Plast Reko a Uterus und Metroplastik, vaginal        | 74.99↔    | Sonstige nicht näher bezeichnete Typen der Sectio caesarea       |
| 69.49.21↔ | S Plst Rk a Utr u Mtrplstk, vg, lprsk asst                    | 75.36↔    | Korrektur eines fetalen Defektes                                 |
| 69.49.30↔ | Sonstige Plast Reko a Uterus und Metroplastik, laparask       | 75.50↔    | Naht eines frischen geburtsbedingten Uterusrisses, n.n.bez.      |
| 69.49.99↔ | Sonstige Plast Reko a Uterus und Metroplastik, sonstige       | 75.51↔    | Naht eines frischen geburtsbedingten Risses der Zervix           |
| 69.51↔    | AspCurett am Uterus zur Beendigung einer Grav                 | 75.52↔    | Naht eines frischen geburtsbedingten Risses des Corpus uteri     |
| 69.52↔    | Aspirationscurettage im Anschluss an Geburt oder Abort        | 75.61↔    | Naht e frisch geburtsbed Riss von Hambl und Ureth                |
| 69.6↔     | Chir Massnahmen zur Prov oder Regul der Menstr                | 75.93↔    | Chirurgische Korrektur einer Inversio uteri                      |
| 69.91↔    | Einsetzen einer therapeutischen Uteruseinlage                 | 76.01↔    | Sequestrektomie an Gesichtsschädelknochen                        |
| 69.93↔    | Einsetzen von Laminarien                                      | 76.09.00↔ | Sonstige Inzision an Gesichtsschädelknochen, n.n.bez.            |
| 69.98↔    | Sonstige Operationen am uterinen Halteapparat                 | 76.09.10↔ | Reosteotomie nach Frakturreposition                              |
| 69.99↔    | Sonstige Operationen an Zervix und Uterus                     | 76.09.99↔ | Sonstige Inzision an Gesichtsschädelknochen, sonstige            |
| 70.12↔    | Kuldotomie  | 76.2x.00↔ | Lokale Exz oder Destr e Läsion an Gschk, n.n.bez.                |
| 70.13↔    | Lösung von intraluminale Adhäsionen der Vagina                | 76.2x.10↔ | Dekortikation eines Gesichtsschädelknochens                      |
| 70.14↔    | Sonstige Kolpotomie   | 76.2x.11↔ | Exzision von periostalem Gewebe an Gesichtsschädelknochen        |
| 70.23↔    | Biopsie am Douglasraum  | 76.2x.12↔ | Abtragung (modellierende Osteotomie) an Gesichtsschädelknochen   |
| 70.24.00↔ | Biopsie an der Vagina, n.n.bez.                               | 76.2x.20↔ | Destruktion einer Läsion an Gesichtsschädelknochen               |
| 70.24.10↔ | Perkutane (geschlossene) (Nadel-) Biopsie an der Vagina       | 76.2x.99↔ | Lokale Exz oder Destr e Läsion an Gschk, sonstige                |
| 70.24.11↔ | Prkt (gschl) (Nd) Biops an d Vg m Steuer d bldgb Vrf          | 76.31.00↔ | Partielle Mandibulektomie, n.n.bez.                              |
| 70.24.20↔ | Biopsie an der Vagina, durch Inzision                         | 76.31.10↔ | Partielle Mandibulektomie ohne Rekonstruktion                    |
| 70.24.99↔ | Biopsie an der Vagina, sonstige                               | 76.31.20↔ | Part Mandekt, Reko m mikrovaskanast Transplantat                 |
| 70.4x.00↔ | Obliteration und totale Exstirpation der Vagina, n.n.bez.     | 76.31.21↔ | Part Mandekt, m Kontdurchtr und alloplastischer Reko             |
| 70.4x.10↔ | Kolpektomie, subtotal   | 76.31.29↔ | Partielle Mandibulektomie mit sonstiger Rekonstruktion           |
| 70.4x.20↔ | Kolpektomie, total  | 76.31.99↔ | Partielle Mandibulektomie, sonstige                              |
| 70.4x.30↔ | Kolpektomie, erweitert (radikal)                              | 76.39.00↔ | Partielle Ostektomie an anderen Gesichtsschädelknochen, n.n.bez. |
| 70.4x.99↔ | Obliteration und totale Exstirpation der Vagina, sonstige     | 76.39.10↔ | Part Ostekt an and Gschk, Reko m mikrovaskanast Tx               |
| 70.50↔    | Raffung von Zystozele und Rektozele                           | 76.39.11↔ | Part Ostekt an and Gschk, Reko von Weich und Hartgew             |
| 70.51↔    | Raffung einer Zystozele                                       | 76.39.19↔ | Partielle Ostekt an and Gschk, sonstige Rekonstruktion           |
| 70.52.00↔ | Raffung einer Rektozele, n.n.bez.                             | 76.39.99↔ | Partielle Ostektomie an anderen Gesichtsschädelknochen, sonstige |
| 70.52.10↔ | Douglasplastik  | 76.41.00↔ | Totale Mandibulektomie mit glz Rekonstruktion, n.n.bez.          |
| 70.52.99↔ | Raffung einer Rektozele, sonstige                             | 76.41.10↔ | Tot Mandekt m glz Reko, Reko m mikrovaskanast Tx                 |
| 70.53↔    | Raffung Zystozele u Rektozele m TrPl od Proth                 | 76.41.99↔ | Totale Mandibulektomie mit glz Rekonstruktion, sonstige          |
| 70.54↔    | Korrektur einer Zystozele mit Transplantat oder Prothese      | 76.42↔    | Sonstige totale Mandibulektomie                                  |
| 70.55↔    | Korrektur einer Rektozele mit Transplantat oder Prothese      | 76.43.00↔ | Sonstige Rekonstruktion der Mandibula, n.n.bez.                  |
| 70.61.00↔ | Konstruktion einer Vagina, n.n.bez.                           | 76.43.10↔ | Sonstige Reko d Mand m mikrovaskanast Transplantat               |
| 70.61.11↔ | Konstr e Vag m gestielter Haut d Penis (zur Geschlumw)        | 76.43.11↔ | Plast Rekonstruktion Einf Defekte d Mand d CADImplant            |
| 70.61.99↔ | Konstruktion einer Vagina, sonstige                           | 76.43.12↔ | Plast Reko großer o kompl Defekte d Mand d CADImplant            |
| 70.62↔    | Rekonstruktion der Vagina                                     | 76.43.99↔ | Sonstige Rekonstruktion der Mandibula, sonstige                  |
| 70.63↔    | Konstruktion einer Vagina mit Transplantat oder Prothese      | 76.44.00↔ | Totale Ostekt an and Gschk m glz Reko, n.n.bez.                  |
| 70.64↔    | Rekonstruktion der Vagina mit Transplantat oder Prothese      | 76.44.10↔ | Tot Ostekt an and Gschk, Reko m mikrovaskanast Tx                |
| 70.72.00↔ | Verschluss einer kolovaginalen Fistel, n.n.bez.               | 76.44.11↔ | Tot Ostekt an and Gschk, Reko m Ni vaskularisiertem Tx           |
| 70.72.10↔ | Verschluss einer kolovaginalen Fistel, offen chir (abd)       | 76.44.19↔ | Totale Ostekt an and Gschk m sonstiger Rekonstruktion            |
| 70.72.20↔ | Verschluss einer kolovaginalen Fistel, vaginal                | 76.44.99↔ | Totale Ostekt an and Gschk m glz Reko, sonstige                  |
| 70.72.30↔ | Verschluss einer kolovaginalen Fistel, laparoskopisch         | 76.45↔    | Sonstige totale Ostektomie an anderen Gesichtsschädelknochen     |
| 70.72.99↔ | Verschluss einer kolovaginalen Fistel, sonstige               | 76.46.00↔ | Sonstige Rekonstruktion an and Gschk, n.n.bez.                   |
| 70.73.00↔ | Verschluss einer rektovaginalen Fistel, n.n.bez.              | 76.46.10↔ | So Reko an and Gschk m mikrovaskanast Transplantat               |
| 70.73.10↔ | Verschluss e rektovaginalen Fistel, offen chir (abd)          | 76.46.99↔ | Sonstige Rekonstruktion an and Gschk, sonstige                   |
| 70.73.20↔ | Verschluss einer rektovaginalen Fistel, vaginal               | 76.5x.00↔ | Temporomandibuläre Arthroplastik, n.n.bez.                       |
| 70.73.30↔ | Verschluss einer rektovaginalen Fistel, laparoskopisch        | 76.5x.10↔ | Tempo Arthropl, Kondylekt a Kiefergell m Reko                    |
| 70.73.99↔ | Verschluss einer rektovaginalen Fistel, sonstige              | 76.5x.19↔ | Temporomandibuläre Arthropl, So Kondylekt a Kiefergell           |
| 70.74↔    | Verschluss einer vaginointestinalen Fistel                    |           |  |
| 70.75↔    | Verschluss einer anderen Vaginalfistel                        |           |  |
| 70.77↔    | Suspension und Fixation der Vagina                            |           |  |
| 70.78↔    | Suspension u Fixat Vagina m Transplant od Proth               |           |  |

|           |   |           |  |
|-----------|---|-----------|--|
| 76.5x.20↔ | Tempo Arthropl, Diskopl a Kiefergel, m Reko                       | 76.78.10↔ | Geschlossene Reposition einer Stirnhöhlenvorderwandfraktur       |
| 76.5x.29↔ | Temporomandibuläre Arthropl, So Diskopl a Kiefergel               | 76.78.11↔ | Endoskopische Reposition einer Strinhöhlenvorderwandfraktur      |
| 76.5x.30↔ | Tempo Arthropl, Exst d Disc articul a Kiefergel, m Reko           | 76.78.20↔ | Geschlossene Reposition einer Orbitafraktur                      |
| 76.5x.39↔ | Tempo Arthropl, So Exst d Disc articul a Kiefergel                | 76.78.21↔ | Endoskopische Reposition einer Orbitafraktur                     |
| 76.5x.40↔ | Tempo Arthropl, Res a Tuberculum articulare d Kiefergel           | 76.78.99↔ | Sonstige geschl Reposition e Gesichtsschäfx, sonstige            |
| 76.5x.41↔ | Temporomandibuläre Arthropl, Plast Reko a Kiefergel               | 76.79.00↔ | Sonstige offene Reposition e Gesichtsschäfx, n.n.bez.            |
| 76.5x.42↔ | Tmp Arthropl, Glnkstblsierng (bwngngseinschränkd) d Kiefrgl       | 76.79.10↔ | Sonstige offene Reposition einer Fraktur des Orbitadaches        |
| 76.5x.50↔ | Tempo Arthropl, Arthr Entf e fr Gelkorp a Kiefergel               | 76.79.11↔ | Sonstige offene Reposition e Fx d lateralen Orbitawand           |
| 76.5x.59↔ | Tempo Arthropl, So Entf e fr Gelkorp a Kiefergel                  | 76.79.19↔ | Sonstige offene Reposition einer sonstigen Orbitafraktur         |
| 76.5x.60↔ | Tempo Arthropl, Implant e Endoproth a Kiefergel                   | 76.79.20↔ | Sonstige offene Reposition einer Stirnhöhlenwandfraktur          |
| 76.5x.61↔ | Tempo Arthropl, Wechsel e Endoproth a Kiefergel                   | 76.79.30↔ | Sonstige off Rep e nasoethmoidalen Mittgesichtsfraktur           |
| 76.5x.90↔ | Tempo Arthropl, So Tempo Arthropl o Diskopl a Kiefergel           | 76.79.31↔ | Sonstige off Rep e zentrolateralen Mittgesichtsfraktur           |
| 76.5x.99↔ | Temporomandibuläre Arthroplastik, sonstige                        | 76.79.39↔ | Sonstige off Rep e sonstigen lat Mittgesichtsfraktur             |
| 76.61.00↔ | Geschl Osteoplastik [Osteotomie] a Ramus mand, n.n.bez.           | 76.79.40↔ | S off Rp kmbniert Mttgschtsfrktrn (Mrfchfx)                      |
| 76.61.10↔ | Geschl Osteopl [Osteotomie] a Ramus mand, oh Distrak              | 76.79.99↔ | Sonstige offene Reposition e Gesichtsschäfx, sonstige            |
| 76.61.20↔ | Geschl Osteopl [Osteotomie] a Ramus mand, m Distrak               | 76.91.00↔ | Knochentransplantat an Gesichtsschädelknochen, n.n.bez.          |
| 76.61.99↔ | Geschl Osteoplastik [Osteotomie] a Ramus mand, sonstige           | 76.91.10↔ | Transplantat an Gesichtsschädelknochen                           |
| 76.62.00↔ | Offene Osteoplastik [Osteotomie] am Ramus mandibulae, n.n.bez.    | 76.91.11↔ | Knochentransplantat an Gesichtsschädelknochen, gefäßgestielt     |
| 76.62.10↔ | Off Osteopl [Osteotomie] a Ramus mand, oh Disktraktion            | 76.91.99↔ | Knochentransplantat an Gesichtsschädelknochen, sonstige          |
| 76.62.20↔ | Off Osteoplastik [Osteotomie] a Ramus mand, m Distrak             | 76.94↔    | Offene Reposition einer Kiefergelenksluxation                    |
| 76.62.99↔ | Offene Osteoplastik [Osteotomie] am Ramus mandibulae, sonstige    | 76.97↔    | Entfernen von internem OsteosynthMat vom GSchK                   |
| 76.63.00↔ | Osteoplastik [Osteotomie] am Corpus mandibulae, n.n.bez.          | 77.00↔    | Sequestrektomie, ohne Angabe der Lokalisation                    |
| 76.63.10↔ | Ostpl [Ostt] i seitl Alvkb/m ftr Kontdtg d Mnd oh Dstrk           | 77.01.00↔ | Sepuestrekt an Skapula, Klav, Rip und Sternum, n.n.bez.          |
| 76.63.11↔ | Osteopl[Osteot] frnt Alveokbr o m Kntdrchr a hr Mndst oh Dstrk    | 77.01.10↔ | Spuestrkt an Skp/Klv/Rp/Strm/Spuestrkt an Skp/Klv, oh EnlMdräg   |
| 76.63.12↔ | Osteoplastik [Osteotomie] zur Kinnverlagerung ohne Distraction    | 77.01.11↔ | Spuestrkt an Skp, Klv, Rp/Strm, Spuestrkt an Skp/Klv,EnlMdräg    |
| 76.63.20↔ | Verlag d Alveolarfortsatzes d hor Distrak na Osteot               | 77.01.20↔ | Spuestrkt an Skp/Klv/Rp/Strm, Spuestrkt an Rp/Strm,/Mdräg        |
| 76.63.21↔ | Verlagerung d Mand d Distrak na Osteot i hor Mandast              | 77.01.21↔ | Spuestrkt an Skp, Klv, Rp/Strm, Spuestrkt an Rp/Strm,EnlMdräg    |
| 76.63.99↔ | Osteoplastik [Osteotomie] am Corpus mandibulae, sonstige          | 77.01.99↔ | Sepuestrekt an Skapula, Klav, Rip und Sternum, sonstige          |
| 76.64↔    | Sonstige orthognathische Chirurgie an der Mandibula               | 77.02.00↔ | Sequestrektomie am Humerus, n.n.bez.                             |
| 76.65.00↔ | Segmentale Osteoplastik [Osteotomie] der Maxilla, n.n.bez.        | 77.02.10↔ | Sequestrektomie a Hum, ohne Einl e Medikamententrägers           |
| 76.65.10↔ | Segmentale Osteopl [Osteotomie] d Maxilla, oh Distrak             | 77.02.11↔ | Sequestrektomie a Hum, mit Einl e Medikamententrägers            |
| 76.65.20↔ | Osteotomie d Maxilla im front Alveokber, mit Distrak              | 77.02.99↔ | Sequestrektomie am Humerus, sonstige                             |
| 76.65.21↔ | Osteotomie d Maxilla i seitlichen Alveokber, m Distrak            | 77.03.00↔ | Sequestrektomie an Radius und Ulna, n.n.bez.                     |
| 76.65.22↔ | Osteot d Mxll i frnt u seitl Alveokbr i mhr Sgmntn, m Dstrk       | 77.03.10↔ | Sequestrektomie an Radius und Ulna, ohne Einl e Medträg          |
| 76.65.99↔ | Segmentale Osteoplastik [Osteotomie] der Maxilla, sonstige        | 77.03.11↔ | Sequestrektomie an Radius und Ulna, m Einl e Medträg             |
| 76.66.00↔ | Totale Osteoplastik [Osteotomie] der Maxilla, n.n.bez.            | 77.03.99↔ | Sequestrektomie an Radius und Ulna, sonstige                     |
| 76.66.10↔ | Totale Osteoplastik [Osteotomie] der Maxilla ohne Distraction     | 77.04.00↔ | Sequestrektomie an Karpalia und Metakarpalia, n.n.bez.           |
| 76.66.20↔ | Osteot d Maxilla i d LeFortIEbene i e Stück m Distrak             | 77.04.10↔ | Sepuestrekt an Karpal und Metakarpal, oh Einl e Medträg          |
| 76.66.21↔ | Osteot d Maxilla i d LeFortIEbene i 2 Stücken m Distrak           | 77.04.11↔ | Sepuestrekt an Karpal und Metakarpal, m Einl e Medträg           |
| 76.66.22↔ | Osteot d Mxll i d LFrtIEbn i 3 o mhr Stückn m Dstrk               | 77.04.99↔ | Sequestrektomie an Karpalia und Metakarpalia, sonstige           |
| 76.66.30↔ | Plast Reko und Augm d Maxilla d tot Auflagerungsplastik           | 77.05.00↔ | Sequestrektomie an Femur, n.n.bez                                |
| 76.66.99↔ | Totale Osteoplastik [Osteotomie] der Maxilla, sonstige            | 77.05.10↔ | Sequestrektomie an Femur, ohne Einlage eines Medikamententrägers |
| 76.67↔    | Reduktionsgenioplastik  | 77.05.11↔ | Sequestrektomie an Femur, mit Einlage eines Medikamententrägers  |
| 76.68↔    | Augmentationsgenioplastik   | 77.05.99↔ | Sequestrektomie an Femur, sonstige                               |
| 76.69.00↔ | Sonstige plastische Rekonstruktion an Gschk, n.n.bez.             | 77.06.00↔ | Sequestrektomie an der Patella, n.n.bez.                         |
| 76.69.10↔ | Osteot z Vrlg d Mttgschts i d LFrtII o LFrtIIIEbn oh Dstrk        | 77.06.10↔ | Sequestrektomie an d Patella, ohne Einl e Medträg                |
| 76.69.20↔ | Osteot z Vrlg d Mttgschts i d LFrtIIIEbn m Dstrk                  | 77.06.11↔ | Sequestrektomie an d Patella, m Einl e Medträg                   |
| 76.69.21↔ | Osteot z Vrlg d Mttgschts i d LFrtIIIEbn,kmb m and Osteot m Dstrk | 77.06.99↔ | Sequestrektomie an der Patella, sonstige                         |
| 76.69.30↔ | Osteot z Vrlg d Mttgschts i d LFrtIIIEbn m Dstrk                  | 77.07.00↔ | Sequestrektomie an Tibia und Fibula, n.n.bez.                    |
| 76.69.40↔ | Osteot z Vrlg d Mttgschts i d LFrtIIIEbn, kmb m LFrtIEbn m Dstrk  | 77.07.10↔ | Sequestrektomie an Tibia und Fib, ohne Einl e Medträg            |
| 76.69.90↔ | Sonstige Osteotomie zur Verlagerung des Mittelgesichtes           | 77.07.11↔ | Sequestrektomie an Tibia und Fib, m Einl e Medträg               |
| 76.69.99↔ | Sonstige plastische Rekonstruktion an Gschk, sonstige             | 77.07.99↔ | Sequestrektomie an Tibia und Fibula, sonstige                    |
| 76.70↔    | Reposition einer Gesichtsschädelfraktur, n.n.bez.                 | 77.08.00↔ | Sequestrektomie an Tarsalia und Metatarsalia, n.n.bez.           |
| 76.72↔    | Offene Reposition einer Jochbein- und Jochbogenfraktur            | 77.08.10↔ | Sepuestrekt an Tarsalia und Metatars, oh Einl e Medträg          |
| 76.74↔    | Offene Reposition einer Maxillafraktur                            | 77.08.11↔ | Sepuestrekt an Tarsalia und Metatars, m Einl e Medträg           |
| 76.76.00↔ | Offene Reposition einer Mandibulafraktur, n.n.bez.                | 77.08.99↔ | Sequestrektomie an Tarsalia und Metatarsalia, sonstige           |
| 76.76.10↔ | Offene Reposition einer Einfachfraktur des Corpus mandibulae      | 77.09.00↔ | Sepuestrekt an and näh bez Knoch, oh Gschk, n.n.bez.             |
| 76.76.11↔ | Offene Reposition einer Mehrfachfraktur des Corpus mandibulae     | 77.09.10↔ | Sqekt aanbz Kn,oh Gschk,Sqekt a d Phl d Hnd,oh EnlMdräg          |
| 76.76.20↔ | Off Rep (von außen) e Einf o Merfachfx d Ram mand                 | 77.09.11↔ | Sqekt aanbz Kn,oh Gschk,Sqekt a d Phl d Hnd,m EnlMdräg           |
| 76.76.21↔ | Off Rep (transoral) e Einf o Merfachfx d Ram mand                 | 77.09.20↔ | Spuestrkt a.a.bz. Knch, oh Gschk, Spuestrkt anWs, oh Mdräg       |
| 76.76.30↔ | Off Rep (transor o von außen) e Fx d Proc articul mand            | 77.09.21↔ | Spuestrkt a.a.bz. Knch, oh Gschk, Spuestrkt anWs,EnlMdräg        |
| 76.76.99↔ | Offene Reposition einer Mandibulafraktur, sonstige                | 77.09.30↔ | Sqekt aanbz Kn,oh Gschk,Sqekt a Bcknkn,oh EnlMdräg               |
| 76.77.00↔ | Offene Reposition einer Processus alveolaris-Fraktur, n.n.bez.    | 77.09.31↔ | Sequesstrkt a.a.bz. Knch, oh Gschk, Spuestrkt a Bcknkn, Mdräg    |
| 76.77.10↔ | Offene Reposition einer Processus alveolaris-Fraktur der Maxilla  | 77.09.40↔ | Sqekt aanbz Kn,oh Gschk,Sqekt a d Phl d Fs,oh EnlMdr             |
| 76.77.11↔ | Offene Reposition einer Processus alveolFx d Mandibula            | 77.09.41↔ | Sqekt aanbz Kn,oh Gschk,Sqekt a d Phl d Fs,m EnlMdr              |
| 76.77.99↔ | Offene Reposition einer Processus alveolaris-Fraktur, sonstige    | 77.09.90↔ | Sqekt and nbz Kn,oh Gschk,Sqekt so nbz Kn,oh Enl Mdräg           |
| 76.78.00↔ | Sonstige geschl Reposition e Gesichtsschäfx, n.n.bez.             |           |  |



|           |   |           |  |
|-----------|---|-----------|--|
| 77.09.91↔ | Sqekt and nbz Kn,oh Gschk,Sqekt n snbz Kn,m Enl Mdräg           | 77.18.39↔ | So Knochinzis oh Knochdurchtr an sonstigen Tarsalia, So          |
| 77.09.99↔ | Sepuestrekt an and näh bez Knoch, oh Gschk, sonstige            | 77.18.40↔ | So Knochinzis oh Knochdurchtr an Metatars, n.n.bez.              |
| 77.10↔    | So Knochinzis ohne KnochDurchtr, ohne Ang der Lok               | 77.18.41↔ | S Knchnzs oh Knchdrchr an Mttrs, Explr u Knchnb                  |
| 77.11.00↔ | S Knchnzs oh Knchdrchr an Skp, Klv, Rp u Strn, n.n.bz.          | 77.18.42↔ | So Knochinzis oh Knochdurchtr an Metatars, Fremdkentf            |
| 77.11.10↔ | S Kniz oh Kndtr a Skp,Klv,Rp,Strn,Kniz a Skp,Klv,Explr u Knb    | 77.18.43↔ | S Knchnzs oh Knchdrchr an Mttrs, Enl u Entf e Mdräg              |
| 77.11.11↔ | S Kniz oh Kndtr an Skp,Klv,Rp u Strn,Kniz an Skp u Klv,Frmdkntf | 77.18.44↔ | Sonstige Knochinzis oh Knochdurchtr an Metatars, Drain           |
| 77.11.12↔ | S Kniz oh Kndtr a Skp,Klv,Rp,Strn,Kniz a Skp,Klv,Enl Entf Mdr   | 77.18.49↔ | So Knochinzis oh Knochdurchtr an Metatars, So                    |
| 77.11.13↔ | S Kniz oh Kndtr an Skp,Klv,Rp u Strn,Kniz an Skp u Klv,Drain    | 77.18.99↔ | So Knochinzis oh Knochdurchtr an Tarsal u Metatars, So           |
| 77.11.20↔ | S Kniz oh Kndtr Skp,Klv,Rp,Strn,Kniz a Rp,Strn,Explr u Knb      | 77.19.00↔ | Knochinzis an and näher bez Knoch, ohne Gschk, n.n.bez.          |
| 77.11.21↔ | S Kniz oh Kndtr an Skp,Klv,Rp u Strn,Kniz an Rp u Strn,Frmdkntf | 77.19.10↔ | Knchnzs a.a.bz. Knch, oh Gschk, Knchnzs an PhIHnd, Explr/Knchnb  |
| 77.11.22↔ | S Kniz oh Kndtr a Skp,Klv,Rp,Strn,Kniz a Rp,Strn,Enl Entf Mdr   | 77.19.11↔ | Knchnzs aanbz Knch,oh Gschk,Knchnzs an Phl Hnd,Frmdkntf          |
| 77.11.23↔ | S Kniz oh Kndtr an Skp,Klv,Rp u Strn,Kniz an Rp u Strn,Drain    | 77.19.12↔ | Kniz aanbz Kn,oh Gschk,Kniz a d Phl d Hnd,Enl u EntfMdr          |
| 77.11.99↔ | S Knchnzs oh Knchdrchr an Skp, Klv, Rp u Strn, S                | 77.19.13↔ | Knchnzs aanbz Knch,oh Gschk,Knchnzs an Phl d Hnd,Drain           |
| 77.12.00↔ | Sonstige Knochinzis ohne Knochdurchtr a Hum, n.n.bez.           | 77.19.19↔ | Knchnzs an and näh bz Knch, oh Gschk, S Knchnzs an Phl d Hnd     |
| 77.12.10↔ | So Knochinzis oh Knochdurchtr a Hum, Explor u Knochenbo         | 77.19.20↔ | Knchnzs a.a.bz. Knch, oh Gschk, Knchnzs anWs, Explr/Knchnb       |
| 77.12.11↔ | Sonstige Knochinzis ohne Knochdurchtr a Hum, Fremdkentf         | 77.19.21↔ | Knchnzs an and näh bz Knch, oh Gschk, Knchnzs an d Ws, Frmdkntf  |
| 77.12.12↔ | S Knchnzs oh Knchdrchr a Hm, Enl u Entf e Mdräg                 | 77.19.22↔ | Knchnzs a.a.bz. Knch, oh Gschk, Knchnzs anWs, Enl/EntfMdr        |
| 77.12.13↔ | Sonstige Knocheninzision ohne Knochdurchtr a Hum, Drain         | 77.19.23↔ | Knchnzs an and näh bz Knch, oh Gschk, Knchnzs an d Ws, Drain     |
| 77.12.99↔ | Sonstige Knochinzis ohne Knochdurchtr a Hum, sonstige           | 77.19.29↔ | Knchnzs an and näh bz Knch, oh Gschk, S Knchnzs an d Ws          |
| 77.13.00↔ | So Knochinzis oh Knochdurchtr an Rad und Ulna, n.n.bez.         | 77.19.30↔ | Knchnzs a.a.bz. Knch, oh Gschk, Knchnzs Bcknkn, Explr/Knchnb     |
| 77.13.10↔ | S Knchnzs oh Knchdrchr an Rd u Uln, Explr u Knchnb              | 77.19.31↔ | Knchnzs an and näh bz Knch, oh Gschk, Knchnzs a Bcknkn, Frmdkntf |
| 77.13.11↔ | So Knochinzis oh Knochdurchtr an Rad u Ulna, Fremdkentf         | 77.19.32↔ | Knchnzs a.a.bz. Knch, oh Gschk, Knchnzs Bcknkn, Enl/EntfMdr      |
| 77.13.12↔ | S Knchnzs oh Knchdrchr an Rd u Uln, Enl o Entf e Mdräg          | 77.19.33↔ | Knchnzs an and näh bz Knch, oh Gschk, Knchnzs a Bcknkn, Drain    |
| 77.13.13↔ | So Knochinzis oh Knochdurchtr an Rad und Ulna, Drain            | 77.19.39↔ | Knchnzs an and näh bz Knch, oh Gschk, S Knchnzs a Bcknkn         |
| 77.13.99↔ | So Knochinzis oh Knochdurchtr an Rad und Ulna, So               | 77.19.40↔ | Kniz aanbz Kn,oh Gschk,Kniz an D Phl d Fsss,Explr u Knb          |
| 77.14.00↔ | S Knchnzs oh Knchdrchr an Krpl u Mtkrpl, n.n.bz.                | 77.19.41↔ | Knchnzs a.a.bz. Knch oh Gschk, Knchnzs anPhlFsss, Frmdkntf       |
| 77.14.10↔ | S Knchnzs oh Knchdrchr an Krpl u Mtkrpl, Explr u Knchnb         | 77.19.42↔ | Kniz aanbz Kn,oh Gschk,Kniz a d Phl d Fs,Enl EntfMdr             |
| 77.14.11↔ | S Knchnzs oh Knchdrchr an Krpl u Mtkrpl, Frmdkntf               | 77.19.43↔ | Knchnzs aanbz Knch,oh Gschk,Knchnzs an Phl d Fsss,Drain          |
| 77.14.12↔ | S Knchnzs oh Knchdrchr an Krpl u Mtkrpl, Enl u Entf e Mdräg     | 77.19.49↔ | Knchnzs an and näh bz Knch, oh Gschk, S Knchnzs an D Phl d Fsss  |
| 77.14.13↔ | S Knchnzs oh Knchdrchr an Krpl u Mtkrpl, Drain                  | 77.19.90↔ | Kniz aanbz Kn,oh Gschk,Kniz an snst näh bz Kn,Explr u Knb        |
| 77.14.99↔ | S Knchnzs oh Knchdrchr an Krpl u Mtkrpl, S                      | 77.19.91↔ | Kniz aanbz Kn,oh Gschk,Kniz an snst näh bz Kn,Frmdkntf           |
| 77.15.00↔ | Sonstige Knochinzis ohne Knochdurchtr a Fem, n.n.bez.           | 77.19.92↔ | Kniz aanbz Kn,oh Gschk,Kniz s nbz Kn,Enl u EntfMdr               |
| 77.15.10↔ | S Knchnzs oh Knchdrchr a (snst) Fm, Explr u Knchnb              | 77.19.93↔ | Knchnzs a.a.bz. Knch, oh Gschk, Knchnzs an s.n.bz Knch, Drain    |
| 77.15.11↔ | Sonstige Knochinzis ohne Knochdurchtr a Fem, Fremdkentf         | 77.19.99↔ | Knochinzis an and näher bez Knoch, ohne Gschk, sonstige          |
| 77.15.12↔ | S Knchnzs oh Knchdrchr a Fm, Enl u Entf e Mdräg                 | 77.20↔    | Keilosteotomie, ohne Angabe der Lokalisation                     |
| 77.15.13↔ | Sonstige Knocheninzision ohne Knochdurchtr a Fem, Drain         | 77.21.00↔ | Keilosteot an Skapula, Klav, Rip und Sternum, n.n.bez.           |
| 77.15.20↔ | S Knchnzs oh Knchdrchr a Fm, Explr u Knchnb a Schnklh           | 77.21.10↔ | Keilsteot an Skp, Klv, Rp u Strn, Keilsteot an Skp               |
| 77.15.99↔ | Sonstige Knochinzis ohne Knochdurchtr a Fem, sonstige           | 77.21.11↔ | Keilsteot an Skp, Klv, Rp u Strn, Keilsteot an Klv               |
| 77.16.00↔ | So Knochinzis oh Knochdurchtr an d Patel, n.n.bez.              | 77.21.20↔ | Keilsteot an Skp, Klv, Rp u Strn, Keilsteot an e Rpp             |
| 77.16.10↔ | S Knchnzs oh Knchdrchr an d Ptl, Explr u Knchnb                 | 77.21.21↔ | Keilsteot an Skp, Klv, Rp u Strn, Keilsteot a Strn               |
| 77.16.11↔ | So Knochinzis oh Knochdurchtr an d Patel, Fremdkentf            | 77.21.99↔ | Keilosteot an Skapula, Klav, Rip und Sternum, sonstige           |
| 77.16.12↔ | S Knchnzs oh Knchdrchr an d Ptl, Enl u Entf e Mdräg             | 77.22↔    | Keilosteotomie am Humerus  |
| 77.16.13↔ | Sonstige Knochinzis oh Knochdurchtr an d Patella, Drain         | 77.23↔    | Keilosteotomie an Radius und Ulna                                |
| 77.16.99↔ | So Knochinzis oh Knochdurchtr an d Patel, So                    | 77.24↔    | Keilosteotomie an Karpalia und Metakarpalia                      |
| 77.17.00↔ | So Knochinzis oh Knochdurchtr an Tib und Fib, n.n.bez.          | 77.25.00↔ | Keilosteotomie am Femur, n.n.bez.                                |
| 77.17.10↔ | S Knchnzs oh Knchdrchr an Tb u Fb, Explr u Knchnb               | 77.25.10↔ | Keilosteotomie am Femur, Keilosteotomie am Schenkelhals          |
| 77.17.11↔ | So Knochinzis oh Knochdurchtr an Tib u Fib, Fremdkentf          | 77.25.20↔ | Keilosteotomie am Femur, Keilosteotomie am sonstigen Femur       |
| 77.17.12↔ | S Knchnzs oh Knchdrchr an Tb u Fb, Enl u Entf e Mdräg           | 77.25.99↔ | Keilosteotomie am Femur, sonstige                                |
| 77.17.13↔ | So Knochinzis oh Knochdurchtr an Tibia und Fib, Drain           | 77.27.00↔ | Keilosteotomie an Tibia und Fibula, n.n.bez.                     |
| 77.17.99↔ | So Knochinzis oh Knochdurchtr an Tibia und Fib, So              | 77.27.10↔ | Keilosteotomie an Tibia und Fibula, Keilosteotomie an der Tibia  |
| 77.18.00↔ | S Knchnzs oh Knchdrchr an Trsl u Mttrs, n.n.bz.                 | 77.27.20↔ | Keilosteotomie an Tibia und Fibula, Keilosteotomie an der Fibula |
| 77.18.10↔ | Sonstige Knochinzis ohne Knochdurchtr a Talus, n.n.bez.         | 77.27.99↔ | Keilosteotomie an Tibia und Fibula, sonstige                     |
| 77.18.11↔ | S Knchnzs oh Knchdrchr a Tls, Explr u Knchnb                    | 77.28.00↔ | Keilosteotomie an Tarsalia und Metatarsalia, n.n.bez.            |
| 77.18.12↔ | Sonstige Knochinzis oh Knochdurchtr a Talus, Fremdkentf         | 77.28.10↔ | Keilosteot an Tarsalia und Metatars, Keilosteot a Talus          |
| 77.18.13↔ | S Knchnzs oh Knchdrchr a Tls, Enl u Entf e Mdräg                | 77.28.20↔ | Keilosteot an Tarsal und Metatars, Keilosteot a Kalkan           |
| 77.18.14↔ | Sonstige Knochinzis ohne Knochdurchtr a Talus, Drain            | 77.28.30↔ | Keilsteot an Trsl u Mttrs, Keilsteot an snst Trsl                |
| 77.18.19↔ | Sonstige Knochinzis ohne Knochdurchtr a Talus, sonstige         | 77.28.40↔ | Keilsteot an Tarsal u Metatars, Keilsteot an Metatars            |
| 77.18.20↔ | Sonstige Knochinzis oh Knochdurchtr a Kalkan, n.n.bez.          | 77.28.99↔ | Keilosteotomie an Tarsalia und Metatarsalia, sonstige            |
| 77.18.21↔ | S Knchnzs oh Knchdrchr a Klkn, Explr u Knchnb                   | 77.29.00↔ | S Keilsteot an and näh bz Knch, auss Gschk, n.n.bz.              |
| 77.18.22↔ | So Knochinzis oh Knochdurchtr a Kalkan, Fremdkentf              | 77.29.10↔ | S Keilsteot aanbz Knch,auss Gschk,Keilsteot an Phl Hnd           |
| 77.18.23↔ | S Knchnzs oh Knchdrchr a Klkn, Enl u Entf e Mdräg               | 77.29.20↔ | S Keilsteot an and näh bz Knch, auss Gschk, Keilsteot a Wrbl     |
| 77.18.24↔ | Sonstige Knochinzis ohne Knochdurchtr a Kalkan, Drain           | 77.29.30↔ | S Keilsteot an and näh bz Knch, auss Gschk, Keilsteot a Bcknkn   |
| 77.18.29↔ | Sonstige Knochinzis oh Knochdurchtr a Kalkan, sonstige          |           |  |
| 77.18.30↔ | So Knochinzis oh Knochdurchtr an sonst Tarsal, n.n.bez.         |           |  |
| 77.18.31↔ | S Knchnzs oh Knchdrchr an snst Trsl, Explr u Knchnb             |           |  |
| 77.18.32↔ | S Knchnzs oh Knchdrchr an snst Trsl, Frmdkntf                   |           |  |
| 77.18.33↔ | S Knchnzs oh Knchdrchr an snst Trsl, Enl u Entf e Mdräg         |           |  |
| 77.18.34↔ | So Knochinzis oh Knochdurchtr an sonst Tarsalia, Drain          |           |  |

|           |  |           |  |
|-----------|--|-----------|--|
| 77.29.40↔ | S Keilsteot aanbz Knch, auss Gschk, Keilsteot an Phl Fss           | 77.57↔    | Plastische Rekonstruktion bei Krallenzehe                        |
| 77.29.99↔ | So Keilsteot an and näh bez Knoch, auss Gschk, So                  | 77.58↔    | Sonstige Res, Arthrod und plast Reko an Zehen                    |
| 77.30↔    | Sonstige Knochendurchtrennung, ohne Angabe der Lokalisation        | 77.59↔    | Sonstige Exostosenresektion bei Hallux valgus                    |
| 77.31.00↔ | So Knochrchtr an Skap, Klav, Rip u Stern, n.n.bez.                 | 77.60↔    | Lok Res von Knochläs oder -gew, ohne Ang der Lok                 |
| 77.31.10↔ | S Knochrchtr an Skp, Klv, Rp u Strn, S Knochrchtr an Skp           | 77.61.00↔ | Lk Rs v Knchläs o Gw an Skp, Klv, Rp u Strn, n.n.bz.             |
| 77.31.11↔ | S Knochrchtr an Skp, Klv, Rp u Strn, S Knochrchtr an Klv           | 77.61.10↔ | Lok Resektion von Knochläs o Gew an Skapula und Klav             |
| 77.31.20↔ | S Knochrchtr an Skp, Klv, Rp u Strn, S Knochrchtr an d Rpp         | 77.61.11↔ | Lokale Resektion von Knochenläsion oder -gewebe an einer Rippe   |
| 77.31.21↔ | S Knochrchtr an Skp, Klv, Rp u Strn, S Knochrchtr a Strn           | 77.61.12↔ | Lokale Resektion von Knochenläsion oder -gewebe am Sternum       |
| 77.31.99↔ | So Knochrchtr an Skap, Klav, Rip und Sternum, So                   | 77.61.20↔ | Lk Rs v Knchläs o Gw an Skp, Klv, Rp u Strn, Dbr an Skp u Klv    |
| 77.32.00↔ | Sonstige Knochendurchtrennung am Humerus, n.n.bez.                 | 77.61.99↔ | Lok Res v Knochläs o Gew an Skap, Klav, Rip u Stern, So          |
| 77.32.10↔ | So Knochrchtr a Hum, Kortikot b Segmentra a Hum                    | 77.62.00↔ | Lokale Resektion von Knochläs oder Gew a Hum, n.n.bez.           |
| 77.32.99↔ | Sonstige Knochendurchtrennung am Humerus, sonstige                 | 77.62.20↔ | Lok Resektion von Knochläs oder Gew a Hum, Debr a Hum            |
| 77.33.00↔ | Sonstige Knochendurchtrennung an Radius und Ulna, n.n.bez.         | 77.62.99↔ | Lokale Resektion von Knochläs oder Gew a Hum, sonstige           |
| 77.33.10↔ | S Knochrchtr an Rd u Uln, Krtkt b Sgmnttr an Rd u Uln              | 77.63.00↔ | Lok Res von Knochläs o Gew an Rad und Ulna, n.n.bez.             |
| 77.33.20↔ | S Knochrchtr an Rd u Uln, Knochrchtr an dstlr Uln u Ulnschft       | 77.63.20↔ | Lk Rs v Knchläs o Gw an Rd u Uln, Dbr an Rd u Uln                |
| 77.33.99↔ | Sonstige Knochendurchtrennung an Radius und Ulna, sonstige         | 77.63.99↔ | Lok Res von Knochläs o Gew an Rad und Ulna, sonstige             |
| 77.34.00↔ | So Knochrchtr an Karpal und Metakarpal, n.n.bez.                   | 77.64.00↔ | Lk Rs v Knchläs o Gw an Krpl u Mtkrpl, n.n.bz.                   |
| 77.34.10↔ | S Knochrchtr an Krpl u Mtkrpl, (D)Rtitionssttm an Krpl u Mtkrpl    | 77.64.20↔ | Lk Rs v Knchläs o Gw an Krpl u Mtkrpl, Dbr an Krpl u Mtkrpl      |
| 77.34.11↔ | S Knochrchtr an Krpl&Mtkrpl, Kmpl(mhrd)Osteot an Krpl&Mtkrpl       | 77.64.99↔ | Lok Res von Knochläs o Gew an Karpal u Metakarpal, So            |
| 77.34.99↔ | So Knochrchtr an Karpal und Metakarpal, So                         | 77.65.00↔ | Lokale Resektion von Knochläs oder Gew a Fem, n.n.bez.           |
| 77.35.00↔ | Sonstige Knochendurchtrennung am Femur, n.n.bez.                   | 77.65.20↔ | Lok Resektion von Knochläs oder Gew a Fem, Debr a Fem            |
| 77.35.10↔ | So Knochrchtr a Fem, (De)Rotationssttom a Schenkelh                | 77.65.99↔ | Lokale Resektion von Knochläs oder Gew a Fem, sonstige           |
| 77.35.11↔ | S Knochrchtr a Fm, Krtkt b Sgmnttr a Schnklh                       | 77.67.00↔ | Lok Res von Knochläs o Gew an Tibia und Fib, n.n.bez.            |
| 77.35.12↔ | S Knochrchtr a Fm, Kmpl (mhrd) Osteot (m Achsnk) a Schnklh         | 77.67.10↔ | Lokale Resektion von Knochenläsion oder -gewebe an Tibia         |
| 77.35.19↔ | So Knochrchtr a Fem, So Knochrchtr a Schenkelh                     | 77.67.11↔ | Lokale Resektion von Knochenläsion oder -gewebe an Fibula        |
| 77.35.20↔ | S Knochrchtr a Fm, (D)Rtitionssttm an snst Teil d Fmrs             | 77.67.20↔ | Lok Res von Knochläs o Gew an Tib und Fib, Debr an Tib           |
| 77.35.21↔ | S Knochrchtr a Fm, Krtkt b Sgmnttr an snst Teil d Fmrs             | 77.67.21↔ | Lok Res von Knochläs o Gew an Tib und Fib, Debr an Tib           |
| 77.35.22↔ | S Knochrchtr a Fm, Kmpl(mhrd)Osteot(m Achsnk)an snst Teil d Fmrs   | 77.67.99↔ | Lok Res von Knochläs o Gew an Tibia und Fib, sonstige            |
| 77.35.23↔ | S Knochrchtr a Fm, S Knochrchtr an snst Teil d Fmrs                | 77.68.00↔ | Lok Res v Knochläs o Gew an Tarsal u Metatars, n.n.bez.          |
| 77.35.99↔ | Sonstige Knochendurchtrennung am Femur, sonstige                   | 77.68.10↔ | Lokale Resektion von Knochenläsion oder -gewebe an Tarsalia      |
| 77.37.00↔ | Sonstige Knochendurchtrennung an Tibia und Fibula, n.n.bez.        | 77.68.11↔ | Lokale Resektion von Knochenläsion oder -gewebe an Metatarsalia  |
| 77.37.10↔ | S Knochrchtr an Tb u Fb, (D)Rtitionssttm an d Tb                   | 77.68.20↔ | Lk Rs v Knchläs o Gw an Trsl u Mtrrs, Dbr an Trsl                |
| 77.37.11↔ | S Knochrchtr an Tb u Fb, Vlgsiernd o vrsiernd(D)Rtitionssttm an Tb | 77.68.21↔ | Lk Rs v Knchläs o Gw an Trsl u Mtrrs, Dbr an Mtrrs               |
| 77.37.12↔ | S Knochrchtr an Tb u Fb, Krtkt b Sgmnttr an d Tb                   | 77.68.99↔ | Lok Res von Knochläs o Gew an Tarsal und Metatars, So            |
| 77.37.13↔ | S Knochrchtr an Tb u Fb, Kmpl (mhrd) Osteot (m Achsnk) an d Tb     | 77.69.00↔ | Lk Rs v Knchläs o Gw an and näh bz Knch, auss Gschk, n.n.bz.     |
| 77.37.19↔ | So Knochrchtr an Tib u Fib, So Knochrchtr an d Tib                 | 77.69.10↔ | Lok Resektion von Knochläs o Gew an Phalangen d Hand             |
| 77.37.20↔ | S Knochrchtr an Tb u Fb, (D)Rtitionssttm an d Fb                   | 77.69.11↔ | Lokale Resektion von Knochenläsion oder -gewebe an Wirbelkörpern |
| 77.37.21↔ | S Knochrchtr an Tb u Fb, Krtkt b Sgmnttr an d Fb                   | 77.69.12↔ | Lokale Resektion von Knochenläsion oder -gewebe am Becken        |
| 77.37.22↔ | S Knochrchtr an Tb u Fb, Kmpl (mhrd) Osteot (m Achsnk) an d Fb     | 77.69.13↔ | Lok Resektion von Knochläs o Gew an Phalangen d Fusses           |
| 77.37.29↔ | So Knochrchtr an Tib u Fib, So Knochrchtr an d Tib                 | 77.69.20↔ | Lk Rs Knchläs/Gw a.a.bz. Knch, auss Gschk, Dbr an PhlHnd         |
| 77.37.99↔ | Sonstige Knochendurchtrennung an Tibia und Fibula, sonstige        | 77.69.21↔ | Lk Rs v Knchläs o Gw an and näh bz Knch, auss Gschk, Dbr an d Ws |
| 77.38.00↔ | So Knochrchtr an Tarsalia und Metatars, n.n.bez.                   | 77.69.22↔ | Lk Rs v Knchläs o Gw an and näh bz Knch, auss Gschk, Dbr a B     |
| 77.38.10↔ | S Knochrchtr an Trsl u Mtrrs, (D)Rtitionssttm an Trsl              | 77.69.23↔ | Lk RsKnchläs/Gw a.a.bz. Knch, auss Gschk, Dbr an PhlFsss         |
| 77.38.11↔ | S Knochrchtr an Trsl u Mtrrs, Krtkt b Sgmnttr an Trsl              | 77.69.99↔ | Lk Rs v Knchläs o Gw an and näh bz Knch, auss Gschk, S           |
| 77.38.12↔ | S Knochrchtr an Trsl&Mtrrs, Kmpl(mhrd)Osteot(m Achsnk)an Trsl      | 77.80↔    | Sonstige partielle Knochr, ohne Angabe der Lok                   |
| 77.38.19↔ | S Knochrchtr an Trsl u Mtrrs, S Knochrchtr an Trsl                 | 77.81.00↔ | So Part Knochr an Skap, Klav, Rip und Stern, n.n.bez.            |
| 77.38.29↔ | S Knochrchtr an Trsl u Mtrrs, S Knochrchtr an Mtrrs                | 77.81.10↔ | Sonstige partielle Knochenresektion an Skapula und Klavikula     |
| 77.38.99↔ | So Knochrchtr an Tarsalia und Metatars, So                         | 77.81.11↔ | Sonstige partielle Knochenresektion an einer Rippe               |
| 77.39.00↔ | S Knochrchtr an and näh bz Knch, auss Gschk, n.n.bz.               | 77.81.12↔ | Sonstige partielle Knochenresektion am Sternum                   |
| 77.39.10↔ | Knochrchtr a.a.bz. Knch, auss Gschk, (D)Rtitionssttm an PhlHnd     | 77.81.99↔ | So Part Knochr an Skap, Klav, Rip und Sternum, So                |
| 77.39.19↔ | Knochrchtr a.a.bz. Knch, auss Gschk, Knochrchtr an PhlHnd          | 77.82↔    | Sonstige partielle Knochenresektion am Humerus                   |
| 77.39.30↔ | S Knochrchtr an and näh bz Knch, auss Gschk, (D)Rtitionssttm a B   | 77.83↔    | Sonstige partielle Knochenresektion an Radius und Ulna           |
| 77.39.31↔ | S Knochrchtr an and näh bz Knch, auss Gschk, Krtkt b Sgmnttr a B   | 77.84↔    | Sonstige partielle Knochenresektion an Karpalia und Metakarpalia |
| 77.39.32↔ | S Kndtr aanbz Kn, auss Gschk, Kmpl(md)Osteot(m Achsnk) a B         | 77.85↔    | Sonstige partielle Knochenresektion am Femur                     |
| 77.39.39↔ | S Knochrchtr an and näh bz Knch, auss Gschk, S Knochrchtr a B      | 77.86↔    | Sonstige partielle Knochenresektion aus der Patella              |
| 77.39.40↔ | S Knochrchtr an and näh bz Knch, auss Gschk, Krrt an Phl d Fsss    | 77.87.00↔ | Sonstige partielle Knochr an Tibia und Fib, n.n.bez.             |
| 77.39.49↔ | Knochrchtr a.a.bz. Knch, auss Gschk, Knochrchtr an PhlFsss         | 77.87.10↔ | Sonstige partielle Knochenresektion an Tibia                     |
| 77.39.99↔ | So Knochrchtr an and näh bez Knoch, auss Gschk, So                 | 77.87.11↔ | Sonstige partielle Knochenresektion an Fibula                    |
| 77.51↔    | PlastReko Hallvalg mExostRskt/WeichtKorr/OsteotOml                 | 77.87.99↔ | Sonstige partielle Knochr an Tibia und Fib, sonstige             |
| 77.52↔    | PlastReko Hallvalg mExostResekt/WeichtKorr/Arthrod                 | 77.88↔    | Sonstige partielle Knochenresektion an Tarsalia und Metatarsalia |
| 77.53↔    | PlastReko bHallux valg m andExostResek uWeichtKorr                 | 77.89.00↔ | S Prt Knchrs an and näh bz Knch, auss Gschk, n.n.bz.             |
| 77.54↔    | Resektion oder Korrekturosteotomie bei Digitus quintus varus       | 77.89.10↔ | Sonstige partielle Knochenresektion an Phalangen der Hand        |
| 77.56↔    | Plastische Rekonstruktion bei Hammerzehe                           | 77.89.20↔ | Sonstige Part Knochr an e Wirbelkörper, Densresektion            |
|           |  | 77.89.21↔ | Sonstige partielle Knochenresektion an einem Wirbel, Corpus      |





|           |  |           |   |
|-----------|--|-----------|---|
| 77.89.22↔ | Sonstige partielle Knochres an e Wirbel, sonstige Teile        | 78.06.19↔ | S Knchtx an d Ptl (z.B. Atg Spng, krtksp Spn, N Gfgstiels Tx)   |
| 77.89.30↔ | Sonstige partielle Knochenresektion am Becken                  | 78.06.20↔ | Knchtx an d Ptl, Knchntrnsp, Gfgstielt, oh mkrvsk Anst          |
| 77.89.40↔ | Sonstige partielle Knochenresektion an Phalangen des Fusses    | 78.06.99↔ | Knochentransplantation an der Patella, sonstige                 |
| 77.89.99↔ | So Part Knochen an and näh bez Knoch, auss Gschk, So           | 78.07.00↔ | Knochentransplantation an Tibia und Fibula, n.n.bez.            |
| 77.90↔    | Totale Knochenresektion, ohne Angabe der Lokalisation          | 78.07.10↔ | Knochtx an d Tibia, Gefgestielt m mikrovaskulärer Anast         |
| 77.91.00↔ | Totale Res von Skapula, Klav, Rip und Sternum, n.n.bez.        | 78.07.11↔ | Knochtx an d Tibia, Gefgestielt ohne mikrovask Anast            |
| 77.91.10↔ | Totale Resektion von Skapula und Klavikula                     | 78.07.12↔ | Knochentransplantation an der Tibia, allogene                   |
| 77.91.11↔ | Totale Resektion einer Rippe                                   | 78.07.13↔ | Knorpel-Knochentransplantation an der Tibia                     |
| 77.91.12↔ | Totale Resektion einer Halsrippe                               | 78.07.19↔ | S Knchtx an d Tb (z.B. Atg Spng, krtksp Spn, N Gfgstiels Tx)    |
| 77.91.13↔ | Totale Resektion des Sternums                                  | 78.07.20↔ | Knochtx an d Fib, Gefgestielt mit mikrovaskulärer Anast         |
| 77.91.99↔ | Totale Res von Skapula, Klav, Rip und Sternum, sonstige        | 78.07.21↔ | Knochtx an d Fib, Gefgestielt ohne mikrovaskuläre Anast         |
| 77.92↔    | Totale Humerusresektion  | 78.07.22↔ | Knochentransplantation an der Fibula, allogene                  |
| 77.93↔    | Totale Resektion von Radius und Ulna                           | 78.07.23↔ | Knorpel-Knochentransplantation an der Fibula                    |
| 77.94↔    | Totale Resektion von Karpalia und Metakarpalia                 | 78.07.29↔ | S Knchtx an d Fb (z.B. Atg Spng, krtksp Spn, N Gfgstiels Tx)    |
| 77.95↔    | Totale Femur-Resektion   | 78.07.99↔ | Knochentransplantation an Tibia und Fibula, sonstige            |
| 77.96↔    | Totale Patella-Resektion                                       | 78.08.00↔ | Knochentransplantation an Tarsalia und Metatarsalia, n.n.bez.   |
| 77.97.00↔ | Totale Resektion von Tibia und Fibula, n.n.bez.                | 78.08.10↔ | Knchtx an Trsl u Mttrs, Gfgstielt m mkrvsk Anst                 |
| 77.97.10↔ | Totale Resektion von Tibia                                     | 78.08.11↔ | Knchtx an Trsl u Mttrs, Gfgstielt oh mkrvsk Anst                |
| 77.97.11↔ | Totale Resektion von Fibula                                    | 78.08.12↔ | Knochentransplantation an Tarsalia und Metatarsalia, allogene   |
| 77.97.99↔ | Totale Resektion von Tibia und Fibula, sonstige                | 78.08.13↔ | Knorpel-Knochentransplantation an Tarsalia und Metatarsalia     |
| 77.98.00↔ | Totale Resektion von Tarsalia und Metatarsalia, n.n.bez.       | 78.08.19↔ | Knchtx an Trsl/Mttrs (Atg Spng, krtksp Spn, n Gfgstiels Tx)     |
| 77.98.10↔ | Totale Resektion von Tarsalia                                  | 78.08.99↔ | Knochentransplantation an Tarsalia und Metatarsalia, sonstige   |
| 77.98.11↔ | Totale Resektion von Metatarsalia                              | 78.09.00↔ | Knchtx an And näher bez Knoch, auss Gschk, n.n.bez.             |
| 77.98.99↔ | Totale Resektion von Tarsalia und Metatarsalia, sonstige       | 78.09.10↔ | Knochtx an Phal d Hand, Gefgestielt m mikrovask Anast           |
| 77.99.00↔ | Tt Knchrskt an and näh bz Knch, auss Gschk, n.n.bz.            | 78.09.11↔ | Knochtx an Phal d Hand, Gefgestielt oh mikrovask Anast          |
| 77.99.10↔ | Totale Knochenresektionen an Phalangen der Hand                | 78.09.12↔ | Knochentransplantation an Phalangen der Hand, allogene          |
| 77.99.20↔ | Totale Resektion eines Wirbelkörpers                           | 78.09.19↔ | S Knchtx an Phl Hnd(zB Atg Spng,krtksp Spn,N Gfgstiels Tx)      |
| 77.99.30↔ | Totale Knochenresektionen am Becken                            | 78.09.30↔ | Knchtx a Be, Gefgestielt mit mikrovaskulärer Anast              |
| 77.99.40↔ | Totale Knochenresektionen an Phalangen des Fußes               | 78.09.31↔ | Knchtx a Be, Gefgestielt ohne mikrovaskuläre Anast              |
| 77.99.99↔ | Totale Knochresekt an and näh bez Knoch, auss Gschk, So        | 78.09.32↔ | Knochentransplantation am Becken, allogene                      |
| 78.00↔    | Knochentransplantation, ohne Angabe der Lokalisation           | 78.09.33↔ | Knorpel-Knochentransplantation am Becken                        |
| 78.01.00↔ | Knchtx an Skapula, Klav, Rippen und Sternum, n.n.bez.          | 78.09.39↔ | S Knchtx a B (z.B. Atg Spng, krtksp Spn, N Gfgstiels Tx)        |
| 78.01.10↔ | Knchtx an Skap und Klav, Gefgestielt m mikrovask Anast         | 78.09.40↔ | Knchtx an Phal d Fußes, Gefgestielt m mikrovask Anast           |
| 78.01.11↔ | Knchtx an Skap u Klav, Gefgestielt oh mikrovask Anast          | 78.09.41↔ | Knchtx an Phal d Fußes, Gefgestielt oh mikrovask Anast          |
| 78.01.12↔ | Knochentransplantation an Skapula und Klavikula, allogene      | 78.09.42↔ | Knorpel-Knochentransplantation an Phalangen des Fußes           |
| 78.01.13↔ | Knorpel-Knochentransplantation an Skapula und Klavikula        | 78.09.49↔ | S Knchtx an Phl Fßs(zB Atg Spng,krtksp Spn,N Gfgstiels Tx)      |
| 78.01.19↔ | Knchtx an Skp u Klv, S (z.B. Spng, krtksp Spn, N Gfgstiels Tx) | 78.09.90↔ | Knchtx an And näh bz Knch, auss Gschk, Gfgstielt m mkrvsk Anst  |
| 78.01.20↔ | Knochentransplantation an Rippen und Sternum, alle Eingriffe   | 78.09.91↔ | Knchtx an And näh bz Knch, auss Gschk, Gfgstielt oh mkrvsk Anst |
| 78.01.99↔ | Knchtx an Skapula, Klav, Rippen und Sternum, sonstige          | 78.09.92↔ | Knchtx an And näher bez Knoch, auss Gschk, allog                |
| 78.02.00↔ | Knochentransplantation am Humerus, n.n.bez.                    | 78.09.98↔ | S Kntx a ad nbz Kn,auss Gschk (zB Atg Spng,ksp Span,n Gfgst Tx) |
| 78.02.10↔ | Knchtx a Hum, Gefgestielt mit mikrovaskulärer Anast            | 78.09.99↔ | Knchtx an And näher bez Knoch, auss Gschk, sonstige             |
| 78.02.11↔ | Knchtx a Hum, Gefgestielt ohne mikrovaskuläre Anast            | 78.10↔    | Anlegen eines Fixateur externe, ohne Angabe der Lokalisation    |
| 78.02.12↔ | Knochentransplantation am Humerus, allogene                    | 78.11.00↔ | Anl e Fxt ext an Skp, Klv, Rp u Strn (nkl. Rp v Fx), n.n.bez.   |
| 78.02.13↔ | Knorpel-Knochentransplantation am Humerus                      | 78.11.10↔ | Geschl Rep e Fx von Skap u Klav m Knochfix d Fixat ext          |
| 78.02.14↔ | S Knchtx a Hm (z.B. Atg Spng, krtksp Spn, N Gfgstiels Tx)      | 78.11.11↔ | Off Rep e einf Fx v Skap u Klav m Knochfix d Fixat ext          |
| 78.02.99↔ | Knochentransplantation am Humerus, sonstige                    | 78.11.12↔ | Off Rp e Mhrfrgmfx v Klv u Skp m Knchfx d Fxt ext               |
| 78.03.00↔ | Knochentransplantation an Radius und Ulna, n.n.bez.            | 78.11.20↔ | Geschl Rep e Fx von Rip u Stern m Knochfix d Fixat ext          |
| 78.03.10↔ | Knchtx an Rad und Ulna, Gefgestielt m mikrovask Anast          | 78.11.21↔ | Off Rep e Fx von Rip und Sternum m Knochfix d Fixat ext         |
| 78.03.11↔ | Knchtx an Rad und Ulna, Gefgestielt oh mikrovask Anast         | 78.11.99↔ | Anl e Fxt ext an Skp, Klv, Rp u Strn (nkl. Rp v Fx), S          |
| 78.03.12↔ | Knochentransplantation an Radius und Ulna, allogene            | 78.12.00↔ | Anl e Fixat ext a Hum (inkl. Rep von Fx), n.n.bez.              |
| 78.03.13↔ | Knorpel-Knochentransplantation an Radius und Ulna              | 78.12.10↔ | Geschl Reposition e prox Humfx m Knochfix d Fixat ext           |
| 78.03.19↔ | S Knchtx an Rd&Uln(zB Atg Spng,krtksp Spn,N Gfgstiels Tx)      | 78.12.11↔ | Off Reposition e prox Humfx m Knochfix d Fixat ext              |
| 78.03.99↔ | Knochentransplantation an Radius und Ulna, sonstige            | 78.12.90↔ | Geschl Rep e sonstigen Humfx m Knochfix d Fixat ext             |
| 78.04.00↔ | Knochentransplantation an Karpalia und Metakarpalia, n.n.bez.  | 78.12.91↔ | Off Reposition e sonstigen Humfx m Knochfix d Fixat ext         |
| 78.04.10↔ | Knchtx an Krpl u Mtkrpl, Gfgstielt m mkrvsk Anst               | 78.12.99↔ | Anl e Fixat ext a Hum (inkl. Rep von Fx), sonstige              |
| 78.04.11↔ | Knchntrnsp an Krpl u Mtkrpl, Gfgstielt oh mkrvsk Anst          | 78.13.00↔ | Anl e Fixat ext an Rad u Uln (inkl. Rep v Fx), n.n.bez.         |
| 78.04.12↔ | Knochentransplantation an Karpalia und Metakarpalia, allogene  | 78.13.10↔ | Geschl Reposition e dist Radfx m Knochfix d Fixat ext           |
| 78.04.13↔ | Knorpel-Knochentransplantation an Karpalia und Metakarpalia    | 78.13.11↔ | Geschl Rep e sonstigen Radfx m Knochfix d Fixat ext             |
| 78.04.19↔ | Knchtx an Krpl/Mtkrpl (Atg Spng, krtksp Spn, N Gfgstiels Tx)   | 78.13.12↔ | Off Reposition e dist Radfx m Knochfix d Fixat ext              |
| 78.04.99↔ | Knochentransplantation an Karpalia und Metakarpalia, sonstige  | 78.13.13↔ | Off Reposition e sonstigen Radfx m Knochfix d Fixat ext         |
| 78.05.00↔ | Knochentransplantation am Femur, n.n.bez.                      | 78.13.20↔ | Geschl Reposition e Ulnafraktur m Knochfix d Fixat ext          |
| 78.05.10↔ | Knchtx a Fem, Gefgestielt mit mikrovaskulärer Anast            | 78.13.99↔ | Anl e Fixat ext an Rad und Ulna (inkl. Rep von Fx), So          |
| 78.05.11↔ | Knchtx a Fem, Gefgestielt, ohne mikrovaskuläre Anast           | 78.14.00↔ | Anl e Fxt ext an Krpl u Mtkrpl (nkl. Rp v Fx), n.n.bez.         |
| 78.05.12↔ | Knochentransplantation am Femur, allogene                      | 78.14.10↔ | Geschl Rp e Fx an Krpl u Mtkrpl m Knchfx d Fxt ext              |
| 78.05.13↔ | Knorpel-Knochentransplantation am Femur                        | 78.14.11↔ | Off Rp e Fx an Krpl u Mtkrpl m Knchfx d Fxt ext                 |
| 78.05.19↔ | S Knchtx a Fm (z.B. Atg Spng, krtksp Spn, N Gfgstiels Tx)      | 78.14.99↔ | Anl e Fxt ext an Krpl u Mtkrpl (nkl. Rp v Fx), S                |
| 78.05.99↔ | Knochentransplantation am Femur, sonstige                      | 78.15.00↔ | Anl e Fixat ext a Fem (inkl. Rep von Fx), n.n.bez.              |
| 78.06.00↔ | Knochentransplantation an der Patella, n.n.bez.                |           |   |
| 78.06.10↔ | Knchtx an d Patella, Gefgestielt m mikrovask Anast             |           |   |
| 78.06.12↔ | Knochentransplantation an der Patella, allogene                |           |   |

|           |   |           |   |
|-----------|---|-----------|---|
| 78.15.10↔ | Off Rep e Schfx u prox Femurfx m Knochfix d Fixat ext           | 78.25.12↔ | Therapeutische Epiphyseolyse am Schenkelhals                    |
| 78.15.20↔ | Off Rep e Femurschafffraktur m Knochfix d Fixat ext             | 78.25.19↔ | Sonstige Verkürzungssosteotomie am Schenkelhals                 |
| 78.15.30↔ | Geschl Reposition e dist Femurfx m Knochfix d Fixat ext         | 78.25.20↔ | Temporäre Epiphyseodese an sonstigen Teilen des Femur           |
| 78.15.31↔ | Offene Reposition e dist Femurfx m Knochfix d Fixat ext         | 78.25.21↔ | Permanente Epiphyseodese an sonstigen Teilen des Femur          |
| 78.15.40↔ | Geschl Rep e sonstigen Femurfx m Knochfix d Fixat ext           | 78.25.22↔ | Therapeutische Epiphyseolyse an sonstigen Teilen des Femur      |
| 78.15.99↔ | Anl e Fixat ext a Fem (inkl. Rep von Fx), sonstige              | 78.25.99↔ | Verkürzungssosteotomie am Femur, sonstige                       |
| 78.16.00↔ | Anl e Fixat ext an d Patel (inkl. Rep von Fx), n.n.bez.         | 78.27.00↔ | Verkürzungssosteotomie an Tibia und Fibula, n.n.bez.            |
| 78.16.10↔ | Geschl Reposition e Fx d Patella m Knochfix d Fixat ext         | 78.27.10↔ | Temporäre Epiphyseodese an der Tibia                            |
| 78.16.11↔ | Offene Reposition e Fx d Patella m Knochfix d Fixat ext         | 78.27.11↔ | Permanente Epiphyseodese an der Tibia                           |
| 78.16.99↔ | Anl e Fixat ext an d Patel (inkl. Rep von Fx), sonstige         | 78.27.12↔ | Therapeutische Epiphyseolyse an der Tibia                       |
| 78.17.00↔ | Anl e Fixat ext an Tib u Fib (inkl. Rep v Fx), n.n.bez.         | 78.27.19↔ | Sonstige Verkürzungssosteotomie an der Tibia                    |
| 78.17.10↔ | Geschl Rep e Fx d prox Tibia m Knochfix d Fixat ext             | 78.27.20↔ | Temporäre Epiphyseodese an der Fibula                           |
| 78.17.11↔ | Off Rep e einf Fx d prox Tibia m Knochfix d Fixat ext           | 78.27.21↔ | Permanente Epiphyseodese an der Fibula                          |
| 78.17.12↔ | Off Rep e Mehrfragmfx d prox Tib m Knochfix d Fixat ext         | 78.27.22↔ | Therapeutische Epiphyseolyse an der Fibula                      |
| 78.17.13↔ | Off Rp e einf Tibiaschffrkr m Knchfx d Fxt ext                  | 78.27.29↔ | Sonstige Verkürzungssosteotomie an der Fibula                   |
| 78.17.14↔ | Off Rep e einf Fx d dist Tibia m Knochfix d Fixat ext           | 78.27.99↔ | Verkürzungssosteotomie an Tibia und Fibula, sonstige            |
| 78.17.15↔ | Geschl Rep e sonst Tibiafraktur m Knochfix d Fixat ext          | 78.28.00↔ | Verkürzungssosteotomie an Tarsalia und Metatarsalia, n.n.bez.   |
| 78.17.16↔ | Off Rp e Mhrfrgmfx S Teil d Tb m Knchfx d Fxt ext               | 78.28.10↔ | Temporäre Epiphyseodese an Tarsalia und Metatarsalia            |
| 78.17.20↔ | Off Rep e einf Fx d prox Fib m Knochfix d Fixat ext             | 78.28.11↔ | Permanente Epiphyseodese an Tarsalia und Metatarsalia           |
| 78.17.21↔ | Off Rep e Mehrfragmfx d prox Fib m Knochfix d Fixat ext         | 78.28.12↔ | Therapeutische Epiphyseolyse an Tarsalia und Metatarsalia       |
| 78.17.22↔ | Off Rep e einf Fx d Fibulasch m Knochfix d Fixat ext            | 78.28.20↔ | Sonstige Verkürzungssosteotomie am Calcaneus                    |
| 78.17.23↔ | Off Rp e Mhrfrgmfx d Fblsch m Knchfx d Fxt ext                  | 78.28.21↔ | Sonstige Verkürzungssosteotomie an sonstigen Tarsalia           |
| 78.17.24↔ | Geschl Rep e dist Fibulafx m Knochfix d Fixat ext               | 78.28.22↔ | Sonstige Verkürzungssosteotomie an Metatarsalia                 |
| 78.17.25↔ | Off Rep e einf Fx d dist Fib m Knochfix d Fixat ext             | 78.28.99↔ | Verkürzungssosteotomie an Tarsalia und Metatarsalia, sonstige   |
| 78.17.26↔ | Off Rep e Mehrfragmfx d dist Fib m Knochfix d Fixat ext         | 78.29.00↔ | Verkürzungssosteotomie an and Ni näh bez Knoch, n.n.bez.        |
| 78.17.27↔ | Geschl Rep e sonstigen Fibulafx m Knochfix d Fixat ext          | 78.29.10↔ | Temporäre Epiphyseodese an Phalangen der Hand                   |
| 78.17.99↔ | Anl e Fixat ext an Tibia und Fib (inkl. Rep von Fx), So         | 78.29.11↔ | Permanente Epiphyseodese an Phalangen der Hand                  |
| 78.18.00↔ | Anl e Fxt ext an Trsl u Mtrrs (inkl. Rp v Fx), n.n.bez.         | 78.29.12↔ | Therapeutische Epiphyseolyse an Phalangen der Hand              |
| 78.18.10↔ | Geschl Rep e Kalkaneusfraktur m Knochfix d Fixat ext            | 78.29.19↔ | Sonstige Verkürzungssosteotomie an Phalangen der Hand           |
| 78.18.11↔ | Gschl Rp e Fx S Trsl u Mtrrs m Knchfx d Fxt ext                 | 78.29.30↔ | Temporäre Epiphyseodese am Becken                               |
| 78.18.12↔ | Off Rp e einf Fx an snst Trsl u Mtrrs m Knchfx d Fxt ext        | 78.29.31↔ | Permanente Epiphyseodese am Becken                              |
| 78.18.13↔ | Off Rep e Fx an Kalkan und Talus m Knochfix d Fixat ext         | 78.29.32↔ | Therapeutische Epiphyseolyse am Becken                          |
| 78.18.14↔ | Off Rp e Mhrfrgmfx an snst Trsl m Knchfx d Fxt ext              | 78.29.39↔ | Sonstige Verkürzungssosteotomie am Becken                       |
| 78.18.15↔ | Off Rp e Mhrfrgmfx an Mtrrs m Knchfx d Fxt ext                  | 78.29.40↔ | Temporäre Epiphyseodese an Phalangen des Fußes                  |
| 78.18.99↔ | Anl e Fxt ext an Trsl u Mtrrs (inkl. Rp v Fx), S                | 78.29.41↔ | Permanente Epiphyseodese an Phalangen des Fußes                 |
| 78.19.00↔ | Anl Fxt ext a.a.bz. Knch, auss Gschk, n.n.bez.                  | 78.29.42↔ | Therapeutische Epiphyseolyse an Phalangen des Fußes             |
| 78.19.10↔ | Geschl Rep e Fx von Phal d Hand m Knochfix d Fixat ext          | 78.29.49↔ | Sonstige Verkürzungssosteotomie an Phalangen des Fußes          |
| 78.19.11↔ | Off Rep e Fx von Phal d Hand m Knochfix d Fixat ext             | 78.29.90↔ | Temporäre Epiphyseodese an and nicht näher bez Knochen          |
| 78.19.20↔ | Geschl Reposition e Fx d Beckens m Knochfix d Fixat ext         | 78.29.91↔ | Permanente Epiphyseodese an and nicht näher bez Knochen         |
| 78.19.21↔ | Off Rp e Fx d Actblms m Knchfx / Trnsfxion d Fxt ext            | 78.29.92↔ | Therapeutische Epiphyseolyse an and nicht näher bez Knoch       |
| 78.19.22↔ | Off Rep e Fx So Teile d Beckens m Knochfix d Fixat ext          | 78.29.99↔ | Verkürzungssosteotomie an and Ni näh bez Knoch, sonstige        |
| 78.19.30↔ | Geschl Rep e Fx v Phal d Fusses m Knochfix d Fixat ext          | 78.30↔    | VerlängOsteot an Extrem, ohne Angabe der Lok                    |
| 78.19.31↔ | Off Rep e Fx von Phal d Fusses m Knochfix d Fixat ext           | 78.31↔    | Verlängerungssosteotomie an Skapula und Klavikula               |
| 78.19.90↔ | Geschl Rep e Fx So bez Knoch m Knochfix d Fixat ext             | 78.32↔    | Verlängerungssosteotomie am Humerus                             |
| 78.19.91↔ | Off Rep e Fx sonstiger bez Knoch m Knochfix d Fixat ext         | 78.33↔    | Verlängerungssosteotomie an Radius und Ulna                     |
| 78.19.99↔ | Anl e Fxt ext an And näh bz Knch, auss Gschk (inkl. Rp v Fx), S | 78.34↔    | Verlängerungssosteotomie an Karpalia und Metakarpalia           |
| 78.20↔    | Verkürzungssosteotomie, ohne Angabe der Lokalisation            | 78.35.00↔ | Verlängerungssosteotomie am Femur, n.n.bez.                     |
| 78.21.00↔ | Verkürzungssosteotomie an Skapula, Kalvikula, n.n.bez.          | 78.35.10↔ | Verlängerungssosteotomie am Schenkelhals                        |
| 78.21.10↔ | Temporäre Epiphyseodese an Skapula und Klavikula                | 78.35.19↔ | Verlängerungssosteotomie an sonstigen Teilen des Femur          |
| 78.21.11↔ | Permanente Epiphyseodese an Skapula und Klavikula               | 78.35.99↔ | Verlängerungssosteotomie am Femur, sonstige                     |
| 78.21.12↔ | Therapeutische Epiphyseolyse an Skapula und Klavikula           | 78.37↔    | Verlängerungssosteotomie an Tibia und Fibula                    |
| 78.21.99↔ | Verkürzungssosteotomie an Skapula, Klavikula, sonstige          | 78.38.00↔ | Verlängerungssosteotomie an Tarsalia und Metatarsalia, n.n.bez. |
| 78.22.00↔ | Verkürzungssosteotomie am Humerus, n.n.bez.                     | 78.38.10↔ | Verlängerungssosteotomie am Calcaneus                           |
| 78.22.10↔ | Temporäre Epiphyseodese am Humerus                              | 78.38.19↔ | Verlängerungssosteotomie an sonstigen Tarsalia                  |
| 78.22.11↔ | Permanente Epiphyseodese am Humerus                             | 78.38.20↔ | Verlängerungssosteotomie an Metatarsalia                        |
| 78.22.12↔ | Therapeutische Epiphyseolyse am Humerus                         | 78.38.99↔ | Verlängerungssosteotomie an Tarsalia und Metatarsalia, sonstige |
| 78.22.99↔ | Verkürzungssosteotomie am Humerus, sonstige                     | 78.39.00↔ | Verlängerungssosteotomie an and näh bez Knoch, n.n.bez.         |
| 78.23.00↔ | Verkürzungssosteotomie an Radius und Ulna, n.n.bez.             | 78.39.10↔ | Verlängerungssosteotomie an Phalangen der Hand                  |
| 78.23.10↔ | Temporäre Epiphyseodese an Radius und Ulna                      | 78.39.20↔ | Verlängerungssosteotomie am Becken                              |
| 78.23.11↔ | Permanente Epiphyseodese an Radius und Ulna                     | 78.39.30↔ | Verlängerungssosteotomie an Phalangen des Fußes                 |
| 78.23.12↔ | Therapeutische Epiphyseolyse an Radius und Ulna                 | 78.39.99↔ | Verlängerungssosteotomie an and näh bez Knoch, sonstige         |
| 78.23.99↔ | Verkürzungssosteotomie an Radius und Ulna, sonstige             | 78.40↔    | So plast Reko an Knochen, ohne Angabe der Lok                   |
| 78.24.00↔ | Verkürzungssosteotomie an Karpalia und Metakarpalia, n.n.bez.   | 78.41.00↔ | So Plast Reko an Skap, Klav, Rip und Sternum, n.n.bez.          |
| 78.24.10↔ | Temporäre Epiphyseodese an Karpalia und Metakarpalia            | 78.41.10↔ | Sonstige plastische Rekonstruktion an Skapula und Klavikula     |
| 78.24.11↔ | Permanente Epiphyseodese an Karpalia und Metakarpalia           | 78.41.20↔ | Sonstige plastische Rekonstruktion an Rippen und Sternum        |
| 78.24.12↔ | Therapeutische Epiphyseolyse an Karpalia und Metakarpalia       | 78.41.30↔ | S Plst Rk a Skp,Klv,Rp,Strn,Imp vrtkln exp prot Ttrp [VEPTR]    |
| 78.24.99↔ | Verkürzungssosteotomie an Karpalia und Metakarpalia, sonstige   | 78.41.99↔ | So Plast Reko an Skap, Klav, Rip und Sternum, So                |
| 78.25.00↔ | Verkürzungssosteotomie am Femur, n.n.bez.                       | 78.42↔    | Sonstige plastische Rekonstruktion am Humerus                   |
| 78.25.10↔ | Temporäre Epiphyseodese am Schenkelhals                         | 78.43↔    | Sonstige plastische Rekonstruktion an Radius und Ulna           |
| 78.25.11↔ | Permanente Epiphyseodese am Schenkelhals                        |           |   |



|           |  |           |   |
|-----------|--|-----------|---|
| 78.44↔    | Sonstige plastische Rekonstruktion an Karpalia und Metakarpalia  | 78.49.5b↔ | Vnt instrmnt Krrktrspndyl (z.B. b Skl), prmstb, 3 bs 6 Sg       |
| 78.45↔    | Sonstige plastische Rekonstruktion am Femur                      | 78.49.5c↔ | Vnt instrmnt Krrktrspndyl (z.B. b Skl), prmstb, 7 bs 10 Sg      |
| 78.47.00↔ | Sonstige plastische Rekonstruktion an Tibia und Fibula, n.n.bez. | 78.49.5d↔ | Vnt instrmnt Krrktrspndyl (z.B. b Skl), prmstb, 11 o mhr Sg     |
| 78.47.10↔ | Sonstige plastische Rekonstruktion an Tibia                      | 78.49.60↔ | Drs u vnt kmb instrmnt Krrktrspndyl (z.B. b Skl), n.n.bez.      |
| 78.47.20↔ | Sonstige plastische Rekonstruktion an Fibula                     | 78.49.61↔ | Dor/vent instrmnt Krrktrspndyl (b Skl), N prmstb, 3 bs 6 Sg     |
| 78.47.99↔ | Sonstige plastische Rekonstruktion an Tibia und Fibula, sonstige | 78.49.62↔ | Drs/vnt kmb instrmnt Krrktrspndyl (b Skl), N prmstb, 7 bs 10 Sg |
| 78.48↔    | Sonstige plastische Rekonstruktion an Tarsalia und Metatarsalia  | 78.49.63↔ | Drs/vnt kmb instrmnt Krrktrspndyl (b Skl), N prmstb, 11/mhr Sg  |
| 78.49.00↔ | S Plst Rk an and näh bz Knch, auss Gschk, n.n.bez.               | 78.49.64↔ | Drs u vnt kmb instrmnt Krrktrspndyl(zB b Skl)prmstb,3-6Sg       |
| 78.49.10↔ | Sonstige Plast Reko an and näh bez Knoch, n.n.bez.               | 78.49.65↔ | Drs u vnt kmb instrmnt Krrktrspndyl(zB b Skl),prmstb,7 bs 10 Sg |
| 78.49.11↔ | Sonstige plastische Rekonstruktion an Phalangen der Hand         | 78.49.66↔ | Dor/vent instrmnt Krrktrspndyl, prmstb, 11/mhr Segmente         |
| 78.49.12↔ | Sonstige plastische Rekonstruktion am Becken                     | 78.49.69↔ | Drs u vnt kmb instrmnt Krrktrspndyl (z.B. b Skl), S             |
| 78.49.13↔ | Sonstige plastische Rekonstruktion an Phalangen des Fußes        | 78.49.70↔ | Komplexe Rekonstruktion der Wirbelsäule, n.n.bez.               |
| 78.49.19↔ | Sonstige Plast Reko an and näh bez Knoch, sonstige               | 78.49.71↔ | Kmpl Rk d Ws (z.B. b Skl) d sbkt HrrngtnInstrmntion (b Knd)     |
| 78.49.20↔ | Wirbelkörperersatz (z.B. bei Kyphose), n.n.bez.                  | 78.49.79↔ | Komplexe Rekonstruktion der Wirbelsäule, sonstige               |
| 78.49.21↔ | Wirbelkers d Implant (z.B. b Kyphose): 1 Wirbelk                 | 78.49.80↔ | KnochtX u Verw v Knochenersmat an d Ws, n.n.bez.                |
| 78.49.22↔ | Wirbelkers d Implant (z.B. b Kyphose): 2 Wirbelk                 | 78.49.81↔ | Tx v Spng(spänn) o krrktrspngösn Spänn (autgn) an d Ws          |
| 78.49.23↔ | Wirbelkers d Implant (z.B. b Kyphose): 3 Wirbelk                 | 78.49.82↔ | Vrw v Knchnrsmt an Ws aus Klgnfs m Hydrxlpsbsh,oh Anr v Knwchsz |
| 78.49.24↔ | Wirbelkers d Implant (z.B. b Kyphose): 4 Wirbelk                 | 78.49.83↔ | Vrw v Knchnrsmt an Ws aus Klgnfs m Hydrxlpsbsh,m Anr v Knwchsz  |
| 78.49.25↔ | Wirbelkers d Implant (z.B. b Kyphose): 5 o mehr Wirbelk          | 78.49.84↔ | Verw v keram Knochenersmat an d Ws, oh Anr v Knwchsz            |
| 78.49.26↔ | Wirbelkörperersatz d So Mat (z.B. b Kyphose), 1 Wirbelk          | 78.49.85↔ | Verw v keram Knochenersmat an d Ws, m Anr v Knwchsz             |
| 78.49.27↔ | Wirbelkörperersatz d So Mat (z.B. b Kyphose), 2 Wirbelk          | 78.49.89↔ | KnochtX u Verw v Knochenersmat an d Wirbelsäule,So              |
| 78.49.28↔ | Wirbelkörperersatz d So Mat (z.B. b Kyphose), 3 Wirbelk          | 78.49.99↔ | So Plast Reko an and näh bez Knoch, auss Gschk, So              |
| 78.49.29↔ | Wirbelkörperersatz (z.B. bei Kyphose), sonstige                  | 78.50.00↔ | Inn Knochfix oh Reposition d Fx, oh Ang d Lok, n.n.bez.         |
| 78.49.2a↔ | Wirbelkers d So Mat (z.B. b Kyphose), 4 o mehr Wirbelk           | 78.50.11↔ | Knochenfixation an der Wirbelsäule                              |
| 78.49.31↔ | Kompl Reko d Ws (z.B. b Kyphose) d vord Abstützspan              | 78.50.30↔ | Osteosyntheseverfahren an der Wirbelsäule, n.n.bez.             |
| 78.49.32↔ | Kmpl Rk d Ws (z.B. b Kyphs) d Kyphktnie (z.B. n LndstSlzr)       | 78.50.31↔ | Osteosynthese durch Schrauben an der Wirbelsäule                |
| 78.49.33↔ | Kmpl Rk d Ws (z.B. b Kyphs) d Drs Krr oh vntrls Rleas            | 78.50.32↔ | Osteosynthese durch Drahtcerlage an der Wirbelsäule             |
| 78.49.34↔ | Kmpl Rk d Ws (z.B. b Kyphs) d Drs Krr m vntr Rleas               | 78.50.33↔ | Osteosynthese durch Klammersystem an der Wirbelsäule            |
| 78.49.35↔ | Kompl Reko d Ws (z.B. b Kyphose) d dorsoventrale Korr            | 78.50.34↔ | Osteosynthese durch Hakenplatten an der Wirbelsäule             |
| 78.49.36↔ | Klmnt u plysgmntl Drs Lrdsspnd (DLS) n Zielk (z.B. b Kyphs)      | 78.50.35↔ | Osteosynthese durch Schrauben-Stabsystem an der Wirbelsäule     |
| 78.49.37↔ | Klmnt u tpl Subtrostf(zB n Thom/HYL,zB b Kyph)                   | 78.50.36↔ | Osteosyn d ventrales SchraubenPlattensystem an d Ws             |
| 78.49.38↔ | Klmnt u monseg zervth Lordsp(zB n Msn,Urst/Smmns,zB b Kyphs)     | 78.50.37↔ | Osteosyn d dorsales SchraubenPlattensystem an d Ws              |
| 78.49.40↔ | Kpl Rk Ws(zB Skl)wstl Epphysd mt Kl a FrmGdLg [SMA], 1 Kl        | 78.50.39↔ | Osteosyntheseverfahren an der Wirbelsäule, sonstige             |
| 78.49.41↔ | Kmpl Rk d Ws(zb Skl)wstl Epphysd mt Kl a FrmGdLg [SMA], 2 Kl     | 78.50.99↔ | Inn Knochfix oh Reposition d Fx, oh Ang d Lok, sonstige         |
| 78.49.42↔ | Kmpl Rk d Ws(zb Skl)wstl Epphysd mt Kl a FrmGdLg [SMA], 3 Kl     | 78.51.00↔ | Inn Knchfx oh Rp d Fx an Skp, Klv, Rp u Strn, n.n.bez.          |
| 78.49.43↔ | Kmpl Rk d Ws(zb Skl)wstl Epphysd mt Kl a FrmGdLg [SMA], 4 Kl     | 78.51.10↔ | Rv v Osteosynthmt (h Mtwchs) an Skp, Klv, Rp u Stern            |
| 78.49.44↔ | Kmpl Rk d Ws(zb Skl)wstl Epphysd mt Kl a FrmGdLg [SMA], 5 Kl     | 78.51.99↔ | Inn Knochfix oh Rep d Fx an Skap, Klav, Rip u Stern, So         |
| 78.49.45↔ | Kmpl Rk d Ws(zb Skl)wstl Epphysd mt Kl a FrmGdLg [SMA], 6 Kl     | 78.52.00↔ | Inn Knochfix ohne Reposition d Fx a Hum, n.n.bez.               |
| 78.49.46↔ | Kmpl Rk d Ws(zb Skl)wstl Epphysd mt Kl a FrmGdLg [SMA], 7 Kl     | 78.52.10↔ | Revision von Osteosynthesematerial (oh Matwechs) a Hum          |
| 78.49.47↔ | Kmpl Rk d Ws(zb Skl)wstl Epphysd mt Kl a FrmGdLg [SMA], 8 Kl     | 78.52.99↔ | Inn Knochfix ohne Reposition d Fx a Hum, sonstige               |
| 78.49.48↔ | Kmpl Rk d Ws(zb Skl)wstl Epphysd mt Kl a FrmGdLg [SMA], 9 Kl     | 78.53.00↔ | Inn Knochfix oh Rep d Fx an Rad und Ulna, n.n.bez.              |
| 78.49.4a↔ | Kmpl Rk d Ws(zb Skl)wstl Epphysd mt Kl a FrmGdLg [SMA], 10 Kl    | 78.53.10↔ | Revision von Osteosynthmat (oh Matwechs) an Radius              |
| 78.49.4b↔ | Kpl Rk Ws(zb Skl)wstl Epphysd mt Kl a FrmGdLg [SMA], 11 Kl       | 78.53.20↔ | Revision von Osteosynthmat (oh Matwechs) an Ulna                |
| 78.49.4c↔ | Kpl Rk Ws(zB Skl)wstl Epphysd mt Kl a FrmGdLg [SMA], 12 Kl       | 78.53.99↔ | Inn Knochfix oh Rep d Fx an Rad und Ulna, sonstige              |
| 78.49.4d↔ | Kpl Rk Ws(zB Skl)wstl Epphysd mt Kl a FrmGdLg [SMA], 13 mhr Kl   | 78.54.00↔ | Inn Knchfx oh Rp d Fx an Krpl u Mtrkpl, n.n.bez.                |
| 78.49.4e↔ | Kompl Reko d Ws (z.B. b Skol) d dorsoventrale Epiphysod          | 78.54.10↔ | Rv v Osteosynthmt (h Mtwchs) an Krpl u Mtrkpl                   |
| 78.49.4f↔ | Kmpl Rk d Ws (z.B. b Skl) d untrl Epphysd m drs Wrblfs           | 78.54.99↔ | Inn Knochfix oh Rep d Fx an Karpal und Metakarpal, So           |
| 78.49.4g↔ | Kmpl Rk d Ws (z.B. b Skl) d btrl Epphysd m drs Wrblfs            | 78.55.00↔ | Inn Knochfix ohne Reposition d Fx a Fem, n.n.bez.               |
| 78.49.50↔ | Drs o vnt instrmnt Krrktrspndyl (z.B. b Skl), n.n.bez.           | 78.55.10↔ | Revision von Osteosynthesematerial (oh Matwechs) a Fem          |
| 78.49.51↔ | Drs instrmnt Krrktrspndyl (z.B. b Skl), N prmstb, 3 bs 6 Sg      | 78.55.99↔ | Inn Knochfix ohne Reposition d Fx a Fem, sonstige               |
| 78.49.52↔ | Drs instrmnt Krrktrspndyl (z.B. b Skl), N prmstb, 7 bs 10 Sg     | 78.56.00↔ | Inn Knochfix oh Reposition d Fx an d Patella, n.n.bez.          |
| 78.49.53↔ | Drs instrmnt Krrktrspndyl (z.B. b Skl), N prmstb, 11 o mhr Sg    | 78.56.10↔ | Revision von Osteosynthmat (oh Matwechs) an d Patella           |
| 78.49.54↔ | Drs instrmnt Krrktrspndyl (z.B. b Skl), prmstb, 3 bs 6 Sg        | 78.56.99↔ | Inn Knochfix oh Reposition d Fx an d Patella, sonstige          |
| 78.49.55↔ | Drs instrmnt Krrktrspndyl (z.B. b Skl), prmstb, 7 bs 10 Sg       | 78.57.00↔ | Inn Knochfix oh Rep d Fx an Tibia und Fib, n.n.bez.             |
| 78.49.56↔ | Drs instrmnt Krrktrspndyl (z.B. b Skl), prmstb, 11 o mhr Sg      | 78.57.10↔ | Revision von Osteosynthmat (oh Matwechs) an d Tibia             |
| 78.49.57↔ | Vnt instrmnt Krrktrspndyl (z.B. b Skl), N prmstb, 3 bs 6 Sg      | 78.57.20↔ | Revision von Osteosynthmat (oh Matwechs) an d Fib               |
| 78.49.58↔ | Vnt instrmnt Krrktrspndyl (z.B. b Skl), N prmstb, 7 bs 10 Sg     | 78.57.99↔ | Inn Knochfix oh Rep d Fx an Tibia und Fib, sonstige             |
| 78.49.59↔ | Drs o vnt instrmnt Krrktrspndyl (z.B. b Skl), S                  | 78.58.00↔ | Inn Knochfix oh Rep d Fx an Tarsal u Metatars, n.n.bez.         |
| 78.49.5a↔ | Vnt instrmnt Krrktrspndyl (z.B. b Skl), N prmstb, 11 o mhr Sg    | 78.58.10↔ | Rev v Osteosynthmat (oh Matwechs) an Tarsal u Metatars          |
|           |  | 78.58.99↔ | Inn Knochfix oh Rep d Fx an Tarsalia und Metatars, So           |
|           |  | 78.59.00↔ | Inn Knchfx oh Rp d Fx an and näh bz Knch, auss Gschk, n.n.bez.  |
|           |  | 78.59.10↔ | Revision von Osteosynthmat (oh Matwechs) an Phal d Hand         |
|           |  | 78.59.20↔ | Rev von Osteosynthmat (oh Matwechs) an d Wirbelsäule            |
|           |  | 78.59.30↔ | Revision von Osteosynthesematerial (ohne Matwechs) a Be         |
|           |  | 78.59.40↔ | Rev von Osteosynthmat (oh Matwechs) an Phal d Fußes             |
|           |  | 78.59.90↔ | Rv v Osteosynthmt (h Mtwchs) an and näh bz Knch, auss Gschk     |
|           |  | 78.59.99↔ | Inn Knchfx oh Rp d Fx an and näh bz Knch, auss Gschk, S         |

|           |  |           |   |
|-----------|--|-----------|---|
| 78.60.00↔ | Knimplentf, ohne Ang d Lokalisation, n.n.bez.                    | 78.69.53↔ | Entf Impl an and Knochen: Winkelplatte                            |
| 78.60.05↔ | Knimplentf, ohne Ang d Lok, Entf e Knoch(teil)ersatzes           | 78.69.55↔ | Knimpent aanbz Kn,aus Gschk,Entf Kn(teil)rstzs a snst nbz Kn      |
| 78.60.08↔ | Entfernung int KnochVerlängSystem                                | 78.69.58↔ | Entf Impl an and Knochen: sonst OSmat                             |
| 78.60.99↔ | Knimplentf, ohne Ang d Lokalisation, sonstige                    | 78.69.61↔ | Entfernung von Osteosynthesematerial an Wirbelsäule               |
| 78.61.00↔ | Entf Impl Skap, Klav, Rippen, Sternum nnbez                      | 78.69.65↔ | Knmplntf a.a.bz. Knch, auss Gschk, EntfKnch(teil)rstzs an Ws      |
| 78.61.01↔ | Entf Impl Skap u Klav: Draht, intramedull                        | 78.69.71↔ | Arthroskopische Entfernung von Osteosynthesematerial              |
| 78.61.05↔ | Knimpent a Skp,Klv,Rp,Strm,Entf Kn(teil)ers a Skp,Klv,Rp,Strm    | 78.69.99↔ | Knimplentf an and näher bez Knoch, auss Gschk, sonstige           |
| 78.61.08↔ | Entf Impl Skap u Klav: sonst OS                                  | 78.90↔    | Einsetz eines KnochWachstStimul, ohne Ang der Lok                 |
| 78.61.11↔ | Knochenimplantatentfernung an Rippen und Sternum                 | 78.91↔    | Einsetz e KnochWachstStimul anSkap,Klav,Rip uStern                |
| 78.61.99↔ | Knimplentf an Skapula, Klav, Rip und Sternum, sonstige           | 78.92↔    | Einsetzen eines Knochenwachstumsstimulators am Humerus            |
| 78.62.00↔ | Knochenimplantatentfernung am Humerus, n.n.bez                   | 78.93↔    | Einsetzen eines Knochenwachstumsstimulators an Radius und Ulna    |
| 78.62.01↔ | Entf Impl Humerus: intramed Draht, Schr                          | 78.94↔    | Einsetz e KnochWachstStimul an Karpal u Metakarpal                |
| 78.62.02↔ | Entf Impl Humerus: dyn KomprSchr                                 | 78.95↔    | Einsetzen eines Knochenwachstumsstimulators am Femur              |
| 78.62.05↔ | Knimplentf a Hum, Entf e Knoch(teil)ersatzes a Hum               | 78.96↔    | Einsetzen eines Knochenwachstumsstimulators an der Patella        |
| 78.62.08↔ | Entf Impl Humerus: sonst OSmat                                   | 78.97↔    | Einsetzen eines Knochenwachstumsstimulators an Tibia und Fibula   |
| 78.62.99↔ | Knochenimplantatentfernung am Humerus, sonstige                  | 78.98↔    | Einsetz e KnochWachstStimul an Tarsal und Metatars                |
| 78.63.00↔ | Knochenimplantatentfernung an Radius und Ulna, n.n.bez.          | 78.99↔    | Einsetz KnochWachstStimul andnähbezKnoch,aussGSchK                |
| 78.63.01↔ | Knochenimplantatentf Radius u Ulna: intramed Draht               | 79.10↔    | Geschl Rep e Fx mit inn KnochFix, ohne Ang der Lok                |
| 78.63.05↔ | Knmplntf an Rd u Uln, Entf e Knch(teil)rstzs an Rd u Uln         | 79.11.00↔ | Geschl Reposition e Humfx mit inn Knochfix, n.n.bez.              |
| 78.63.08↔ | Entf Impl Radius u Ulna: sonst                                   | 79.11.10↔ | Geschl Rp prx Hmfx m inn Knchfx d Mrkn/Vrrng o Wnkpl/KndyInpl     |
| 78.63.99↔ | Knochenimplantatentfernung an Radius und Ulna, sonstige          | 79.11.19↔ | Geschl Rep prox Hmfx m s in Knfx(zB d Schraub,Dt,Zgg/Crcl,wst Pl) |
| 78.64.00↔ | Entf Impl Karpalia und Metakarpalia nnbez                        | 79.11.20↔ | Geschl Rp snst Hmfx m inn Knchfx d Mrkn/Vrrng o Wnkpl,KndyInpl    |
| 78.64.01↔ | Entf Impl Karp u MetaKarp intramed Draht                         | 79.11.29↔ | Geschl Rp s Hmfx m s in Knfx(zBSchraub,Drht,Zgg/Crcl,wkst Pl)     |
| 78.64.05↔ | Knmplntf an Krpl&Mtrkpl,Entf Knch(teil)rstzs an Krpl&Mtrkpl      | 79.11.99↔ | Geschl Reposition e Humfx mit inn Knochfix, sonstige              |
| 78.64.08↔ | Entf Impl Karp u Metakarp sonst OSmat                            | 79.12.00↔ | Geschl Rep e Fx an Rad u Ulna m inn Knochfix, n.n.bez.            |
| 78.64.99↔ | Knimplentf an Karpal und Metakarpalia, sonstige                  | 79.12.10↔ | Geschl Rp e dst Rdfx m inn Knchfx d Drht o Zgg/Crcl               |
| 78.65.00↔ | Knochenimplantatentfernung am Femur, n.n.bez.                    | 79.12.11↔ | Geschl Rep e dist Radfx m inn Knochfix d intramed Draht           |
| 78.65.01↔ | Entf Impl Femur: Draht, intramedull Draht                        | 79.12.12↔ | Geschl Reposition e dist Radfx m inn Knochfix d Markn             |
| 78.65.02↔ | Entf Impl Femur ausser Schaft, Marknagel                         | 79.12.19↔ | Geschl Rp e dst Rdfx m S inn Knchfx (z.B. d Schraub, Pl)          |
| 78.65.03↔ | Entf Impl Femur (Schaft): Marknagel                              | 79.12.20↔ | Geschl Rep e sonstigen Radfx d Draht o Zuggurtung/Cercl           |
| 78.65.04↔ | Entf Impl Femur ausser Schaft, Ringfixateur                      | 79.12.21↔ | Geschl Rp e snst Rdfx m inn Knchfx d intrmd Drht                  |
| 78.65.05↔ | Knimplentf a Fem, Entf e Knoch(teil)ersatzes a Fem               | 79.12.22↔ | Geschl Rep e sonstigen Radfx m inn Knochfix d Markn               |
| 78.65.08↔ | Entf Impl Femur: sonst OSmat                                     | 79.12.29↔ | Geschl Rp e snst Rdfx m S inn Knchfx (z.B. d Schraub, Pl)         |
| 78.65.99↔ | Knochenimplantatentfernung am Femur, sonstige                    | 79.12.30↔ | Geschl Rep e Ulnafx m inn Knochfix d Draht o Zugg/Cercl           |
| 78.66.00↔ | Knochenimplantatentfernung an der Patella, n.n.bez.              | 79.12.31↔ | Geschl Rep e Ulnafx m inn Knochfix d intramed Draht               |
| 78.66.01↔ | Entf Impl der Patella: intramed Draht, Schraub                   | 79.12.32↔ | Geschl Reposition e Ulnafraktur m inn Knochfix d Markn            |
| 78.66.05↔ | Knmplntf an d Ptl, Entf e Knch(teil)rstzs an d Ptl               | 79.12.39↔ | Geschl Rp e Ulnfx m S inn Knchfx (z.B. d Schraub, Pl)             |
| 78.66.08↔ | Entf Impl der Patella: sonst OSmat                               | 79.12.99↔ | Geschl Rep e Fx an Rad und Ulna m inn Knochfix, So                |
| 78.66.99↔ | Knochenimplantatentfernung an der Patella, sonstige              | 79.13.00↔ | Geschl Rp e Fx an Krpl u Mtrkpl m inn Knchfx, n.n.bz.             |
| 78.67.00↔ | Knochenimplantatentfernung an Tibia und Fibula, n.n.bez.         | 79.13.10↔ | Geschl Rp e Fx an Krpl u Mtrkpl m inn Knchfx d wnkst Pl           |
| 78.67.01↔ | Entf Impl Tibia/Fibula: intramed Draht, Schr                     | 79.13.19↔ | Geschl RpFx an Krpl/Mtrkplinn Knchfx (d Schraub, Pl, Drht)        |
| 78.67.05↔ | Knmplntf an Tb u Fb, Entf e Knch(teil)rstzs an Tb u Fb           | 79.13.99↔ | Geschl Rp e Fx an Krpl u Mtrkpl m inn Knchfx, S                   |
| 78.67.11↔ | Entf Impl der Tibia: winkelstab Platte                           | 79.14.00↔ | Geschl Reposition e Fingfx mit inn Knochfix, n.n.bez.             |
| 78.67.12↔ | Entf Impl der Tibia: Marknagel                                   | 79.14.10↔ | Geschl Rep e Fingfx m inn Knochfix d winkelstabile Pl             |
| 78.67.13↔ | Entf Impl der Tibia: dyn KomprSchr                               | 79.14.19↔ | Geschl Rp e Fngfx m S inn Knchfx (z.B. d Schraub, Pl, Drht)       |
| 78.67.21↔ | Knochenimplantatentfernung an der Fibula: (winkelstabile) Platte | 79.14.99↔ | Geschl Reposition e Fingfx mit inn Knochfix, sonstige             |
| 78.67.22↔ | Entf Impl der Fibula: Marknagel                                  | 79.15.00↔ | Geschl Reposition e Femurfx mit inn Knochfix, n.n.bez.            |
| 78.67.28↔ | Entf Impl Tibia/Fibula: sonst OSmat                              | 79.15.10↔ | Geschl Reposition e dist Femurfx mit inn Knochfix                 |
| 78.67.99↔ | Knochenimplantatentfernung an Tibia und Fibula, sonstige         | 79.15.20↔ | Geschl Reposition e sonstigen Femurfx mit inn Knochfix            |
| 78.68.00↔ | Entf Impl Tarsalia und Metatarsalia nnbez                        | 79.15.99↔ | Geschl Reposition e Femurfx mit inn Knochfix, sonstige            |
| 78.68.01↔ | Entf Impl Tars u MetaTars: intramed                              | 79.16.00↔ | Geschl Rep e Fx an Tib und Fib m inn Knochfix, n.n.bez.           |
| 78.68.05↔ | Knmplntf an Trsl u Mtrrs, Entf e Knch(teil)rstzs an Tls u Klkn   | 79.16.10↔ | Geschl Rep e prox Tibiafraktur m inn Knochfix d Markn             |
| 78.68.06↔ | Knmplntf an Trsl/Mtrrs, EntfKnch(teil)erstzs an Trslia/Mtrrs     | 79.16.29↔ | Geschl Rp e dst Tbiafx m S inn Knchfx (z.B. d Schraub, Pl, Drht)  |
| 78.68.08↔ | Entf Impl Tars u MetaTars: sonst Osteosyn                        | 79.16.30↔ | Geschl Rep e sonst Tibiafraktur m inn Knochfix d Markn            |
| 78.68.99↔ | Knimplentf an Tarsalia und Metatarsalia, sonstige                | 79.16.39↔ | Geschl Rp e snst Tbiafx m S inn Knchfx (z.B. d Schraub, Pl, Drht) |
| 78.69.00↔ | Entf Impl and näh bez Kn, auss GSchK,Kn nnbez                    | 79.16.40↔ | Geschl Rep e dist Fibulafx m inn Knochfix d Markn                 |
| 78.69.11↔ | Entf Impl Phal Hand: intramed Draht                              | 79.16.49↔ | Geschl Rp e dst Fblfx m S inn Knchfx (z.B. d Schraub, Pl, Drht)   |
| 78.69.15↔ | Knimpent aanbz Kn,aus Gschk,EntfKn(teil)ers a Phl d Hnd          | 79.16.50↔ | Geschl Rep e sonstigen Fibulafx m inn Knochfix d Markn            |
| 78.69.18↔ | Entf Impl Phal Hand: sonst OSmat                                 | 79.16.59↔ | Geschl Rp e snst Fblfx m S inn Knchfx (z.B. d Schraub, Pl, Drht)  |
| 78.69.21↔ | Entf Impl Becken: Draht, Schr, Cerclage                          | 79.16.99↔ | Geschl Rep e Fx an Tibia und Fib m inn Knochfix, So               |
| 78.69.22↔ | Knochenimplantatentfernung am Becken: (winkelstabile) Platte     | 79.17.00↔ | Geschl Rp e Fx an Trsl u Mtrrs m inn Knchfx, n.n.bz.              |
| 78.69.25↔ | Knmplntf aanbz Knch,auss Gschk,Entf Knch(teil)rstzs a B          | 79.17.10↔ | Geschl Rep e Fx d Kalkan m inn Knochfix d winkst Pl               |
| 78.69.28↔ | Entf Impl Becken: sonst OSmat                                    | 79.17.19↔ | Geschl Rp e Fx d Klkn m S inn Knchfx (z.B. d Schraub, Pl, Drht)   |
| 78.69.31↔ | Entf Impl Talus/Kalkaneus: intramed Draht                        | 79.17.29↔ | Geschl Rp Fx so Trsl u Mtrrs m in Knfx(zB Schb,(wnkst)Pl,Drht)    |
| 78.69.38↔ | Entf Impl Talus u Kalkaneus: sonst OSm                           | 79.17.99↔ | Geschl Rep e Fx an Tarsal u Metatars m inn Knochfix, So           |
| 78.69.41↔ | Entf Impl Phal Fuss: intramed Draht                              |           |   |
| 78.69.45↔ | KnImpent aanbz Kn,aus Gschk,EntfKn(teil)es a Phl d Fs            |           |   |
| 78.69.48↔ | Entf Impl Phal Fuss: sonst OSmat                                 |           |   |
| 78.69.51↔ | Entf Impl an and Knochen: Draht                                  |           |   |
| 78.69.52↔ | Knochenimplantatentf an and nbez Knochen                         |           |   |



|           |  |           |  |
|-----------|--|-----------|--|
| 79.18↔    | Geschl Reposition einer ZehFx mit innerer KnochFix               | 79.36.11↔ | Off Rep e einf Fx d prox Tib m inn Knochfix d Schraube           |
| 79.19.00↔ | Geschl Rep e Fx and bez Knoch m inn Knochfix, n.n.bez.           | 79.36.12↔ | Off Rep e einf Fx d prox Tibia m sonstiger inn Knochfix          |
| 79.19.10↔ | Geschl Rep e Fx von Klav und Skapula m inn Knochfix              | 79.36.13↔ | Off Rp e Mhrfrgmfx d prx Tb m inn Knchfx d (Blount)Klm           |
| 79.19.20↔ | Geschl Reposition e Fx d Beckens mit inn Knochfix                | 79.36.14↔ | Off Rep e Mehrfragmfx d prox Tibia m So inn Knochfix             |
| 79.19.30↔ | Geschl Reposition e Fx d Patella mit inn Knochfix                | 79.36.20↔ | Off Reposition e einf Tibiaschafffraktur m inn Knochfix          |
| 79.19.99↔ | Geschl Rep e Fx and bez Knoch m inn Knochfix, sonstige           | 79.36.30↔ | Off Rp e einf Fx d dst Tb m inn Knchfx d Mrkn o wnkst Pl         |
| 79.20↔    | Off Rep e Fx ohne inn KnochFix, ohne Ang der Lok                 | 79.36.31↔ | Off Rep e einf Fx d distaln Tib m inn Knochfix d So Pl           |
| 79.21.00↔ | Offene Reposition e Humfx ohne Inn Knochfix, n.n.bez.            | 79.36.32↔ | Off Rep e einf Fx d dist Tibia m sonstiger inn Knochfix          |
| 79.21.10↔ | Offene Reposition e proximalen Humfx ohne Inn Knochfix           | 79.36.40↔ | Off Rep e Mehrfragmfx So Teile d Tibia m inn Knochfix            |
| 79.21.11↔ | Off Reposition e Humerusschafffraktur ohne Inn Knochfix          | 79.36.50↔ | Off Reposition e einf Fx d prox Fib m inn Knochfix               |
| 79.21.12↔ | Offene Reposition e dist Humfx ohne Inn Knochfix, sonstige       | 79.36.51↔ | Off Reposition e Mehrfragmfx d prox Fib m inn Knochfix           |
| 79.21.99↔ | Offene Reposition e Humfx ohne Inn Knochfix, sonstige            | 79.36.60↔ | Off Rp e einf Fblschffrkr m inn Knchfx d Mrkn                    |
| 79.22.00↔ | Off Rep e Fx an Rad und Ulna oh Inn Knochfix, n.n.bez.           | 79.36.61↔ | Off Rep e einf Fibulaschafffraktur m So inn Knochfix             |
| 79.22.10↔ | Off Reposition e dist Radiusfraktur ohne Inn Knochfix            | 79.36.62↔ | Off Rp e Mhrfrgmfx d Fblschfts m inn Knchfx d (wnkst) Pl         |
| 79.22.19↔ | Off Reposition e sonstigen Radfx oh Inn Knochfix                 | 79.36.63↔ | Off Rep e Mehrfragmfx d Fibulaschafts m So inn Knochfix          |
| 79.22.20↔ | Offene Reposition einer Ulnafraktur ohne innere Knochenfixation  | 79.36.70↔ | Off Rp e einf Fx d dst Fb m inn Knchfx d (Blount)Klm             |
| 79.22.99↔ | Off Rep e Fx an Rad und Ulna oh Inn Knochfix, sonstige           | 79.36.71↔ | Off Reposition e einf Fx d dist Fib m inn Knochfix d Pl          |
| 79.23↔    | Off Rep e Fx an Karpal u Metakarpal oh innKnochFix               | 79.36.72↔ | Off Rep e einf Fx d dist Fib m sonstiger inn Knochfix            |
| 79.24↔    | Offene Rep einer FingFx ohne innere KnochFix                     | 79.36.73↔ | Off Reposition e Mehrfragmfx d dist Fib m inn Knochfix           |
| 79.25↔    | Offene Reposition einer Femurfraktur ohne innere Knochenfixation | 79.36.99↔ | Off Rep e Fx an Tibia und Fib m inn Knochfix, sonstige           |
| 79.26.00↔ | Off Rep e Fx an Tibia und Fib oh Inn Knochfix, n.n.bez.          | 79.37.00↔ | Off Rp e Fx an Trsl u Mtrrs m inn Knchfx, n.n.bz.                |
| 79.26.10↔ | Off Reposition e prox Tibiafraktur oh Inn Knochfix               | 79.37.10↔ | Off Rep e Fx an Kalkan und Talus m inn Knochfix d Pl             |
| 79.26.11↔ | Off Reposition e Tibiaschafffraktur ohne Inn Knochfix            | 79.37.11↔ | Off Rep e Fx an Kalkan und Talus m So inn Knochfix               |
| 79.26.12↔ | Offene Reposition e dist Tibiafraktur ohne Inn Knochfix          | 79.37.20↔ | Off Rp e Mhrfrgmfx an snst Trsl m inn Knchfx d Pl                |
| 79.26.20↔ | Off Reposition e proximalen Fibulafx ohne Inn Knochfix           | 79.37.21↔ | Off Rep e Mehrfragmfx an sonst Tarsal m So inn Knochfix          |
| 79.26.21↔ | Off Reposition e Fibulaschafffraktur ohne Inn Knochfix           | 79.37.30↔ | Off Reposition e Mehrfragmfx an Metatars m inn Knochfix          |
| 79.26.22↔ | Offene Reposition e dist Fibulafx ohne Inn Knochfix              | 79.37.40↔ | Off Rp e einf Fx an snst Trsl u Mtrrs m inn Knchfx               |
| 79.26.99↔ | Off Rep e Fx an Tibia und Fib oh Inn Knochfix, sonstige          | 79.37.99↔ | Off Rep e Fx an Tarsal und Metatars m inn Knochfix, So           |
| 79.27.00↔ | Off Rp e Fx an Trsl u Mtrrs oh Inn Knchfx, n.n.bz.               | 79.38↔    | Offene Reposition einer Zehenfraktur mit innerer Knochenfixation |
| 79.27.10↔ | Off Rep e Talus und Kalkaneusfraktur oh Inn Knochfix             | 79.39.00↔ | Off Rep e Fx and bez Knoch m inn Knochfix, n.n.bez.              |
| 79.27.11↔ | Off Rep e einf Fx So Tarsal u Metatars oh Inn Knochfix           | 79.39.10↔ | Off Rep e einf Fx von Klav und Skapula m inn Knochfix            |
| 79.27.12↔ | Off Rp e Mhrfrgmfx S Trsl u Mtrrs oh Inn Knchfx                  | 79.39.11↔ | Off Rep e Mehrfragmfx von Klav und Skap m inn Knochfix           |
| 79.27.99↔ | Off Rep e Fx an Tarsal und Metatars oh Inn Knochfix, So          | 79.39.20↔ | Offene Reposition e Fx d Acetabulums mit inn Knochfix            |
| 79.28↔    | Offene Reposition einer Zehenfraktur ohne innere Knochenfixation | 79.39.29↔ | Off Rep e Fx sonstiger Teile d Beckens m inn Knochfix            |
| 79.29.00↔ | Off Rep e Fx and bez Knoch oh Inn Knochfix, n.n.bez.             | 79.39.40↔ | Offene Reposition e Fx d Patella mit inn Knochfix                |
| 79.29.10↔ | Off Rep e einf Fx d Klav und Skapula oh Inn Knochfix             | 79.39.99↔ | Off Rep e Fx and bez Knoch m inn Knochfix, sonstige              |
| 79.29.11↔ | Off Rep e Mehrfragmfx d Klav und Skap oh Inn Knochfix            | 79.40↔    | Geschl Rep einer EpiphysDiast, ohne Angabe der Lok               |
| 79.29.20↔ | Offene Reposition e Fx d Beckens ohne Inn Knochfix               | 79.41↔    | Geschlossene Reposition einer Epiphysendiastase des Humerus      |
| 79.29.30↔ | Offene Reposition e Fx d Patella ohne Inn Knochfix               | 79.42↔    | Geschl Rep einer EpiphysDiast an Radius und Ulna                 |
| 79.29.99↔ | Off Rep e Fx and bez Knoch oh Inn Knochfix, sonstige             | 79.45↔    | Geschlossene Reposition einer Epiphysendiastase des Femur        |
| 79.30↔    | Off Rep e Fx mit inn KnochFix, ohne Ang der Lok                  | 79.46↔    | Geschl Rep einer EpiphysDiast an Tibia und Fibula                |
| 79.31.00↔ | Offene Reposition e Humfx mit inn Knochfix, n.n.bez.             | 79.49↔    | Geschl Rep einer EpiphysDiast anderer bez Knochen                |
| 79.31.10↔ | Off Rp e einf prx Hmfx m inn Knchfx d Mrkn,wnklt Pl o(Wnk)Pl     | 79.50↔    | Offene Rep einer EpiphysDiast, ohne Angabe der Lok               |
| 79.31.11↔ | Off Rp e einf prx Hmfx m S inn Knchfx (z.B. Schraub, Drht)       | 79.51↔    | Offene Reposition einer Epiphysendiastase am Humerus             |
| 79.31.12↔ | Off Reposition e Mehrfragmfx d prox Hum m inn Knochfix           | 79.52.00↔ | Off Reposition e Epiphysdiast an Rad und Ulna, n.n.bez.          |
| 79.31.20↔ | Off Rep e einf Humerusschafffraktur m inn Knochfix               | 79.52.10↔ | Offene Reposition einer Epiphysendiastase am distalen Radius     |
| 79.31.30↔ | Off Rp einf dst Hmfx m inn Knchfx Mrkn,wnklt Pl o(Wnk)Pl         | 79.52.20↔ | Off Reposition e sonstigen Epiphysdiast an Rad und Ulna          |
| 79.31.31↔ | Off Rp e einf dst Hmfx m S inn Knchfx (z.B. Schraub, Drht)       | 79.52.99↔ | Off Reposition e Epiphysdiast an Rad und Ulna, sonstige          |
| 79.31.90↔ | Off Rep e Mehrfragmfx So Teile d Hum m inn Knochfix              | 79.55↔    | Offene Reposition einer Epiphysendiastase am Femur               |
| 79.31.99↔ | Offene Reposition e Humfx mit inn Knochfix, sonstige             | 79.56.00↔ | Off Rep e Epiphysdiast an Tibia und Fib, n.n.bez.                |
| 79.32.00↔ | Off Rep e Fx an Rad und Ulna m inn Knochfix, n.n.bez.            | 79.56.10↔ | Offene Reposition e Epiphysdiast an d proximalen Tibia           |
| 79.32.10↔ | Offene Reposition e dist Radiusfraktur mit inn Knochfix          | 79.56.11↔ | Offene Reposition einer Epiphysendiastase an der distale Tibia   |
| 79.32.19↔ | Off Reposition e sonstigen Radiusfraktur m inn Knochfix          | 79.56.20↔ | Offene Reposition e Epiphysdiast an d proximalen Fibula          |
| 79.32.29↔ | Offene Reposition einer Ulnafraktur mit innerer Knochenfixation  | 79.56.21↔ | Offene Reposition einer Epiphysendiastase an der distalen Fibula |
| 79.32.99↔ | Off Rep e Fx an Rad und Ulna m inn Knochfix, sonstige            | 79.56.99↔ | Off Rep e Epiphysdiast an Tibia und Fib, sonstige                |
| 79.33.00↔ | Off Rp e Fx an Krpl u Mtkrpl m inn Knchfx, n.n.bz.               | 79.59.00↔ | Off Rep e Epiphysdiast an and bez Knoch, n.n.bez.                |
| 79.33.10↔ | Off Rp e Fx an Krpl u Mtkrpl m inn Knchfx d (Blount)Klm          | 79.59.10↔ | Offene Reposition einer Epiphysendiastase an der Patella         |
| 79.33.19↔ | Off Rep e Fx an Karpal und Metakarpal m So inn Knochfix          | 79.59.99↔ | Off Rep e Epiphysdiast an and bez Knoch, sonstige                |
| 79.33.99↔ | Off Rep e Fx an Karpal u Metakarpal m inn Knochfix, So           | 79.60↔    | Débridement einer offenen Fraktur, ohne Angabe der Lokalisation  |
| 79.34↔    | Offene Rep einer FingFx mit innerer KnochFix                     | 79.61↔    | Débridement einer offenen Humerusfraktur                         |
| 79.35.00↔ | Offene Reposition e Femurfx mit inn Knochfix, n.n.bez.           | 79.62↔    | Débridement einer offenen Fraktur an Radius und Ulna             |
| 79.35.10↔ | Offene Reposition e Hüftkopffraktur mit inn Knochfix             | 79.63↔    | Débridement einer offenen Fraktur an Karpalia und Metakarpalia   |
| 79.35.11↔ | Off Rep e Schhfx und prox Femurfx m inn Knochfix                 | 79.64↔    | Débridement einer offenen Fingerfraktur                          |
| 79.35.12↔ | Offene Reposition e Femurschafffraktur mit inn Knochfix          | 79.65↔    | Débridement einer offenen Femurfraktur                           |
| 79.35.13↔ | Offene Reposition e dist Femurfx mit inn Knochfix                | 79.66↔    | Débridement einer offenen Fraktur an Tibia und Fibula            |
| 79.35.99↔ | Offene Reposition e Femurfx mit inn Knochfix, sonstige           | 79.67↔    | Débridement einer offenen Fraktur an Tarsalia und Metatarsalia   |
| 79.36.00↔ | Off Rep e Fx an Tibia und Fib m inn Knochfix, n.n.bez.           |           |  |
| 79.36.10↔ | Off Rp einf Fx prx Tb m inn Knchfx d(Blount)Klm o intrmd Drht    |           |  |

|           |  |           |  |
|-----------|--|-----------|--|
| 79.68↔    | Débridement einer offenen Zehenfraktur                           | 80.08↔    | Arthrotomie zur Prothesenentfernung an Fuss und Zehen              |
| 79.69↔    | Débridement off Fx and nbez Kn, auss GesichtsschKn               | 80.09↔    | Arthrotomie zur ProthEntf an anderer bez Lok                       |
| 79.80↔    | Offene Reposition einer Luxation an nicht bez Lok                | 80.10.00↔ | Sonstige Arthrotomie, ohne Angabe der Lokalisation, n.n.bez.       |
| 79.81.00↔ | Offene Reposition einer Luxation der Schulter, n.n.bez.          | 80.10.10↔ | S Arthrt, oh Ang d Lk, Arthr Arthrt oh Ang d Lk, Glsp m Drain      |
| 79.81.10↔ | Offene Reposition einer Luxation im Humeroglenoidalgelenk        | 80.10.12↔ | S Arthrt,oh Ang Lk,Arthr Arthrt oh Ang Lk,Enl o Entf Mdrträg       |
| 79.81.20↔ | Offene Reposition einer Luxation im Akromioklavikulargelenk      | 80.10.13↔ | So Arthrot, oh Ang d Lok, So Gelsp m Drain oh Ang d Lok            |
| 79.81.99↔ | Offene Reposition einer Luxation der Schulter, sonstige          | 80.10.14↔ | S Arthrt,oh Ang d Lk,Arthr Arthrt oh Ang d Lk,Enl o Entf Mdrträg   |
| 79.82↔    | Offene Reposition einer Luxation des Ellbogens                   | 80.10.99↔ | Sonstige Arthrotomie, ohne Angabe der Lokalisation, sonstige       |
| 79.83.00↔ | Offene Reposition einer Luxation des Handgelenks, n.n.bez.       | 80.11.00↔ | Sonstige Arthrotomie der Schulter, n.n.bez.                        |
| 79.83.10↔ | Offene Reposition einer Luxation des distales Radioulnargelenks  | 80.11.10↔ | S Arthrt d Schlt, Arthr Arthrt d Hmrglgl, Glsp m Drain             |
| 79.83.99↔ | Offene Reposition einer Luxation des Handgelenks, sonstige       | 80.11.11↔ | S Arthrt d Schlt, Arthr Arthrt d Hmrglgl, Entf freier Glkörper     |
| 79.84↔    | Offene Reposition einer Luxation von Hand und Fingern            | 80.11.12↔ | S Arthrt d Schlt, Arthrt d Hmrglgl, Glsp m Drain                   |
| 79.85↔    | Offene Reposition einer Luxation der Hüfte                       | 80.11.13↔ | S Arthrt d Schlt, Arthrt d Hmrglgl, Entf freier Glkörper           |
| 79.86.00↔ | Offene Reposition einer Luxation des Knies, n.n.bez.             | 80.11.19↔ | So Arthrot d Schult, So Arthrot d Humeroglgel                      |
| 79.86.10↔ | Off Reposition e Lux d proximalen Tibiofibulargelenks            | 80.11.20↔ | S Arthrt d Schlt, Arthr Arthrt d Akrmioklvgl, Glsp m Drain         |
| 79.86.19↔ | Offene Reposition einer Luxation des Kniegelenks                 | 80.11.21↔ | S Arthrt d Schlt, Arthr Arthrt d Akrmioklvgl, Entf freier Glkörper |
| 79.86.99↔ | Offene Reposition einer Luxation des Knies, sonstige             | 80.11.22↔ | S Arthrt d Schlt, Arthrt d Akrmioklvgl, Glsp m Drain               |
| 79.87.00↔ | Offene Reposition einer Luxation des Sprunggelenkes, n.n.bez.    | 80.11.23↔ | S Arthrt d Schlt, Arthrt d Akrmioklvgl, Entf freier Glkörper       |
| 79.87.10↔ | Offene Reposition einer Luxation des oberen Sprunggelenkes       | 80.11.29↔ | So Arthrot d Schult, So Arthrot d Akromioklavgel                   |
| 79.87.20↔ | Offene Reposition einer Luxation des unteren Sprunggelenkes      | 80.11.99↔ | Sonstige Arthrotomie der Schulter, sonstige                        |
| 79.87.99↔ | Offene Reposition einer Luxation des Sprunggelenkes, sonstige    | 80.12.00↔ | Sonstige Arthrotomie des Ellbogens, n.n.bez.                       |
| 79.88.00↔ | Offene Reposition einer Luxation von Fuss und Zehen, n.n.bez.    | 80.12.10↔ | So Arthrot d Ellb, Arthr Arthrot d Ellb, Gelsp m Drain             |
| 79.88.10↔ | Offene Reposition einer Luxation eines Zehengelenkes             | 80.12.11↔ | S Arthrt d Ellb, Arthr Arthrt d Ellb, Entf freier Glkörper         |
| 79.88.20↔ | Offene Reposition e Lux e Metatarsophalangealgelenkes            | 80.12.12↔ | S Arthrt d Ellb, Arthr Arthrt d Ellb, Enl o Entf e Mdrträg         |
| 79.88.99↔ | Offene Reposition einer Luxation von Fuss und Zehen, sonstige    | 80.12.20↔ | Sonstige Arthrot d Ellb, Arthrot d Ellb, Gelsp m Drain             |
| 79.89.00↔ | Offene Reposition e Luxation an and bez Lok, n.n.bez.            | 80.12.21↔ | So Arthrot d Ellb, Arthrot d Ellb, Entf freier Gelkörper           |
| 79.89.10↔ | Offene Reposition einer Luxation des Sternoklavikulargelenkes    | 80.12.99↔ | Sonstige Arthrotomie des Ellbogens, sonstige                       |
| 79.89.20↔ | Offene Reposition einer Luxation der Iliosakralgelenkes          | 80.13.00↔ | Sonstige Arthrotomie des Handgelenks, n.n.bez.                     |
| 79.89.30↔ | Offene Reposition einer Luxation der Symphyse                    | 80.13.10↔ | S Arthrt d Hdgl, Arthr Arthrt d Hndgl, Glsp m Drain                |
| 79.89.99↔ | Offene Reposition e Luxation an and bez Lok, sonstige            | 80.13.11↔ | S Arthrt d Hdgl, Arthr Arthrt d Hndgl, Entf freier Glkörper        |
| 79.90↔    | Nicht näher bez OP an Fraktur, ohne Angabe der Lok               | 80.13.12↔ | S Arthrt d Hdgl, Arthr Arthrt d Hndgl, Enl o Entf e Mdrträg        |
| 79.91↔    | Nicht näher bezeichnete Operation an Verletzung des Humerus      | 80.13.20↔ | So Arthrot d Hdgel, Arthrot d Handgel, Gelsp m Drain               |
| 79.92↔    | Nicht näher bez OP an Verletz von Radius und Ulna                | 80.13.21↔ | S Arthrt d Hdgl, Arthrt d Hndgl, Entf freier Glkörper              |
| 79.93↔    | Ni näh bez OP an Verletz von Karpal und Metakarpal               | 80.13.99↔ | Sonstige Arthrotomie des Handgelenks, sonstige                     |
| 79.94↔    | Nicht näher bez Operation an Verletz der FingKnoch               | 80.14.00↔ | Sonstige Arthrotomie von Hand und Fingern, n.n.bez.                |
| 79.95↔    | Nicht näher bezeichnete Operation an Verletzung des Femur        | 80.14.10↔ | S Arthrt v Hnd u Fng, Arthrt v Hnd u Fng, Glsp m Drain             |
| 79.96.00↔ | Ni näh bez Op an Verletzung von Tibia und Fib, n.n.bez.          | 80.14.99↔ | Sonstige Arthrotomie von Hand und Fingern, sonstige                |
| 79.96.10↔ | Nicht näher bezeichnete Operation an Verletzung der Tibia        | 80.15.00↔ | Sonstige Arthrotomie der Hüfte, n.n.bez.                           |
| 79.96.20↔ | Nicht näher bezeichnete Operation an Verletzung der Fibula       | 80.15.10↔ | S Arthrt d Hüft, Arthr Arthrt d Hüft, Glsp m Drain                 |
| 79.96.99↔ | Ni näh bez Op an Verletzung von Tibia und Fib, sonstige          | 80.15.11↔ | S Arthrt d Hüft, Arthr Arthrt d Hüft, Entf freier Glkörper         |
| 79.97↔    | Ni näher bez OP an Verletz von Tarsal und Metatars               | 80.15.12↔ | S Arthrt d Hüft, Arthr Arthrt d Hüft, Enl o Entf e Mdrträg         |
| 79.98↔    | Nicht näher bezeichnete Operation an Verletzung der Zehenknochen | 80.15.20↔ | So Arthrot d Hüfte, Arthrot d Hüfte, Gelsp m Drain                 |
| 79.99.00↔ | Nicht näher bez Operation an e and bez Knoch, n.n.bez.           | 80.15.21↔ | S Arthrt d Hüft, Arthrt d Hüft, Entf freier Glkörper               |
| 79.99.10↔ | Nicht näher bezeichnete Operation an Klavikula und Skapula       | 80.15.99↔ | Sonstige Arthrotomie der Hüfte, sonstige                           |
| 79.99.20↔ | Nicht näher bezeichnete Operation an der Wirbelsäule             | 80.16.00↔ | Sonstige Arthrotomie des Knies, n.n.bez.                           |
| 79.99.30↔ | Nicht näher bezeichnete Operation an der Patella                 | 80.16.10↔ | S Arthrt d Knies, Arthr Arthrt d Kniegl, Glsp m Drain              |
| 79.99.40↔ | Nicht näher bezeichnete Operation am Becken                      | 80.16.11↔ | S Arthrt d Knies, Arthr Arthrt d Kniegl, Entf freier Glkörper      |
| 79.99.99↔ | Nicht näher bez Operation an e and bez Knoch, sonstige           | 80.16.12↔ | S Arthrt d Knies, Arthr Arthrt d Kniegl, Enl o Entf e Mdrträg      |
| 80.00↔    | Arthrotomie zur ProthEntf, ohne Angabe der Lok                   | 80.16.20↔ | So Arthrot d Knies, Arthrot d Kniegel, Gelsp m Drain               |
| 80.01.00↔ | Arthrotomie zur Prothesenentfernung an der Schulter, n.n.bez.    | 80.16.21↔ | S Arthrt d Knies, Arthrt d Kniegl, Entf freier Glkörper            |
| 80.01.10↔ | Arthrot zur Prothentf an d Schult, Entf e Humeruskpnt            | 80.16.99↔ | Sonstige Arthrotomie des Knies, sonstige                           |
| 80.01.11↔ | Arthrt z Prthntf an d Schlt, Entf e Tp d Schltgrl                | 80.17.00↔ | Sonstige Arthrotomie des Sprunggelenks, n.n.bez.                   |
| 80.01.99↔ | Arthrotomie zur Prothesenentfernung an der Schulter, sonstige    | 80.17.10↔ | S Arthrt d Sprnggl, Arthr Arthrt d ob Sg, Glsp m Drain             |
| 80.02↔    | Arthrotomie zur Prothesenentfernung am Ellbogen                  | 80.17.11↔ | S Arthrt d Sprnggl, Arthr Arthrt d ob Sg, Entf freier Glkörper     |
| 80.03↔    | Arthrotomie zur Prothesenentfernung am Handgelenk                | 80.17.12↔ | S Arthrt d Sprnggl, Arthr Arthrt d ob Sg, Enl o Entf e Mdrträg     |
| 80.04.00↔ | Arthrot zur Prothentf an Hand und Fing, n.n.bez.                 | 80.17.20↔ | So Arthrot d Sprnggel, Arthrot d ob Sg, Gelsp m Drain              |
| 80.04.10↔ | Arthrt z Prthntf an Hnd u Fng, Entf e Daumstglpnt                | 80.17.21↔ | S Arthrt d Sprnggl, Arthrt d ob Sg, Entf freier Glkörper           |
| 80.04.11↔ | Arthrt z Prthntf an Hnd u Fng, Entf e snst Fnggrlndpnt           | 80.17.29↔ | So Arthrot d Sprnggelenks, So Arthrot d ob Sg                      |
| 80.04.99↔ | Arthrot zur Prothentf an Hand und Fing, sonstige                 | 80.17.30↔ | S Arthrt d Sprnggl, Arthr Arthrt d unt Sg, Glsp m Drain            |
| 80.05.00↔ | Arthrotomie zur Prothesenentfernung der Hüfte, n.n.bez.          | 80.17.31↔ | S Arthrt d Sprnggl, Arthr Arthrt d unt Sg, Entf freier Glkörper    |
| 80.05.10↔ | Arthrot zur Prothentf d Hüfte, Entf e Femurkopfkappe             | 80.17.32↔ | S Arthrt d Sprnggl, Arthr Arthrt d unt Sg, Enl o Entf e Mdrträg    |
| 80.05.11↔ | Arthrt z Prthntf d Hüft, Entf e Glnkpfnnprths                    | 80.17.40↔ | So Arthrot d Sprnggel, Arthrot d unt Sg, Gelsp u Drain             |
| 80.05.12↔ | Arthrt z Prthntf d Hüft, Entf e Glpfnstüs ch u GlshnPfn          | 80.17.41↔ | S Arthrt d Sprnggl, Arthrt d unt Sg, Entf freier Glkörper          |
| 80.05.13↔ | Arthrt z Prthntf d Hüft, Entf e Fmrkprnt, Duokpfrth o Tp         | 80.17.49↔ | So Arthrot d Sprnggelenks, So Arthrot d unteren Sg                 |
| 80.05.14↔ | Arthrt z Prthntf d Hüft, Entf e snst Endprth d Hüft              | 80.17.99↔ | Sonstige Arthrotomie des Sprunggelenks, sonstige                   |
| 80.05.99↔ | Arthrotomie zur Prothesenentfernung der Hüfte, sonstige          | 80.18.00↔ | Sonstige Arthrotomie von Fuss und Zehen, n.n.bez.                  |
| 80.06↔    | Arthrotomie zur Prothesenentfernung am Knie                      | 80.18.10↔ | S Arthrt v Fss u Zh, Arthr Arthrt v Fss u Zh, Glsp m Drain         |
| 80.07↔    | Arthrotomie zur Prothesenentfernung am Sprunggelenk              | 80.18.11↔ | S Arthrt v Fss u Zh, Arthr Arthrt v Fss u Zh, Entf freier Glkörper |
|           |  | 80.18.12↔ | S Arthrt v Fss&Zh,Arthr Arthrt v Fss&Zh,Enl o Entf e Mdrträg       |
|           |  | 80.18.20↔ | S Arthrt v Fss u Zh, Arthrt v Fss u Zh, Glsp m Drain               |

Funk  
VBOR

|           |  |           |  |
|-----------|--|-----------|--|
| 80.18.21↔ | S Arthrt v Fss u Zh, Arthrt v Fss u Zh, Entf freier Glkörper         | 80.59.00↔ | Sonstige Diskusdestruktion, n.n.bez.                             |
| 80.18.99↔ | Sonstige Arthrotomie von Fuss und Zehen, sonstige                    | 80.59.10↔ | Sonstige Diskusdestruktion, Entfernung eines freien Sequesters   |
| 80.19.00↔ | Sonstige Arthrotomie an and bez Lokalisation, n.n.bez.               | 80.59.20↔ | Sonstige Diskusdestruktion, Reoperation bei Rezidiv              |
| 80.19.10↔ | S Arthrt an and bz Lk, Arthr Arthrt d Strnklgl, Glsp m Drain         | 80.59.21↔ | Sonstige Diskdestr, Reop m Radikulolyse b Rezidiv                |
| 80.19.11↔ | S Arthrt an and bz Lk, Arthr Arthrt Strnklgl, Entf freier Glkörper   | 80.59.30↔ | Sonstige Diskusdestruktion, Dekompression mit Nucleoplastik      |
| 80.19.12↔ | S Arthrt an and bz Lk, Arthr Arthrt Strnklgl, Enl o Entf Mdrträg     | 80.59.40↔ | S Dskdstr, Mnmlnvs Thrmmdltion d Bndscheib                       |
| 80.19.20↔ | S Arthrt an and bz Lk, Arthrt d Strnklgl, Glsp m Drain               | 80.59.50↔ | S Dskdstr, Dsksrknstrktion m zllbsiertn Bndscheibnrstz           |
| 80.19.21↔ | S Arthrt an and bz Lk, Arthrt d Strnklgl, Entf freier Glkörper       | 80.59.99↔ | Sonstige Diskusdestruktion, sonstige                             |
| 80.19.29↔ | So Arthrot an and bez Lok, So Arthrot d Sternoklgl                   | 80.6x.00↔ | Meniskektomie am Knie, n.n.bez.                                  |
| 80.19.30↔ | S Arthrt an and bz Lk, Arthr Arthrt d Ilioskrigl, Glsp m Drain       | 80.6x.10↔ | Meniskektomie am Knie, arthroskopisch, partiell                  |
| 80.19.31↔ | S Arthrt an and bz Lk, Arthr Arthrt Ilioskrigl, Entf fr Glkörper     | 80.6x.11↔ | Meniskektomie am Knie, arthroskopisch, total                     |
| 80.19.32↔ | S Arthrt an and bz Lk, Arthr Arthrt d Ilioskrigl, Enl o Entf Mdrträg | 80.6x.20↔ | Meniskektomie am Knie, offen chirurgisch, partiell               |
| 80.19.40↔ | S Arthrt an and bz Lk, Arthrt d Ilioskrigl, Glsp m Drain             | 80.6x.21↔ | Meniskektomie am Knie, offen chirurgisch, total                  |
| 80.19.41↔ | S Arthrt an and bz Lk, Arthrt d Ilioskrigl, Entf freier Glkörper     | 80.6x.99↔ | Meniskektomie am Knie, sonstige                                  |
| 80.19.49↔ | So Arthrot an and bez Lok, So Arthrot d Iliosakrgel                  | 80.70.00↔ | Synovektomie, ohne Angabe der Lokalisation, n.n.bez.             |
| 80.19.52↔ | Arthrt a.a.bz. Lk, Arthr Arthrt anSymphys, Enl/EntfMdrträg           | 80.70.10↔ | Synovektomie, ohne Ang d Lok, Arthr Synovektomie                 |
| 80.19.59↔ | So Arthrot an and bez Lok, So Arthrot an d Symphyse                  | 80.70.20↔ | Synovektomie, ohne Angabe der Lokalisation, Offene Synovektomie  |
| 80.19.90↔ | S Arthrt an and bz Lk, Arthr Arthrt an and bz Lk, Glsp m Drain       | 80.70.99↔ | Synovektomie, ohne Angabe der Lokalisation, sonstige             |
| 80.19.91↔ | S Arthrt an and bz Lk, Arthr Arthrt an and bz Lk, Entf fr Glkörper   | 80.71.00↔ | Synovektomie an der Schulter, n.n.bez.                           |
| 80.19.92↔ | Arthrt a.a.bz. Lk, Arthr Arthrt a.a.bz. Lk, Enl/EntfMdrträg          | 80.71.10↔ | Synovektomie an der Schulter, Humeroglenoidalgelenk              |
| 80.19.93↔ | S Arthrt an and bz Lk, Arthrt an and bz Lk, Glsp m Drain             | 80.71.11↔ | Synovektomie an der Schulter, Akromioklavikulargelenk            |
| 80.19.94↔ | S Arthrt an and bz Lk, Arthrt an and bz Lk, Entf fr Glkörper         | 80.71.99↔ | Synovektomie an der Schulter, sonstige                           |
| 80.19.99↔ | Sonstige Arthrotomie an and bez Lokalisation, sonstige               | 80.72.00↔ | Synovektomie am Ellbogen, n.n.bez.                               |
| 80.40↔    | Durchtr von GelKaps, Lig o Knorp, oh Ang der Lok                     | 80.72.10↔ | Synovektomie a Ellbogen, Arthr Synovektomie a Ellbogen           |
| 80.41.00↔ | Durchtr von Gelkaps, Lig o Knorp an d Schult, n.n.bez.               | 80.72.20↔ | Synovektomie am Ellbogen, Offene Synovektomie am Ellbogen        |
| 80.41.10↔ | Durchtr von Gelkaps, Lig o Knorp an d Schult, Humerogel              | 80.72.99↔ | Synovektomie am Ellbogen, sonstige                               |
| 80.41.20↔ | Drchtr v Gikps, Lg o Knrp an d Schlt, Akrmklvklgl                    | 80.73.00↔ | Synovektomie am Handgelenk, n.n.bez.                             |
| 80.41.99↔ | Durchtr von Gelkaps, Lig o Knorp an d Schult, sonstige               | 80.73.10↔ | Synovektomie a Hdgel, Arthr Synovektomie a Hdgel                 |
| 80.42↔    | Durchtr von GelKaps, Lig oder Knorpel am Ellbog                      | 80.73.20↔ | Synovektomie am Handgelenk, Offene Synovektomie am Handgelenk    |
| 80.43.00↔ | Durchtr von Gelkap, Lig oder Knorp a Hdgel, n.n.bez.                 | 80.73.99↔ | Synovektomie am Handgelenk, sonstige                             |
| 80.43.10↔ | Drchtr v Gikp, Lg o Knrp a Hdgl, Drchtr d Bändr d Hndwr              | 80.74.00↔ | Synovektomie an Hand und Finger, n.n.bez.                        |
| 80.43.20↔ | Drchtr v Gikp, Lg o Knrp a Hdgl, Exz v Bändr d Hndwr                 | 80.74.10↔ | Synovektomie an Hand und Finger, Synovektomie an Hand und Finger |
| 80.43.90↔ | Drchtr v Gikp, Lg o Knrp a Hdgl, S Op an Bändrn d Hndwr              | 80.74.11↔ | Synvkt an Hnd u Fng, Synvkt an Shn u Shnnscheidn v Hnd u Fng     |
| 80.43.99↔ | Durchtr von Gelkap, Lig oder Knorp a Hdgel, sonstige                 | 80.74.99↔ | Synovektomie an Hand und Finger, sonstige                        |
| 80.44.00↔ | Durchtr v Gelkap, Lig o Knorp an Hand u Fing, n.n.bez.               | 80.75.00↔ | Synovektomie an der Hüfte, n.n.bez.                              |
| 80.44.10↔ | Drchtr v Gikp, Lg o Knrp an Hnd u Fng, Drchtr d Bändr d Mtthnd       | 80.75.10↔ | Synovektomie an d Hüfte, Arthr Synovektomie an d Hüfte           |
| 80.44.11↔ | Drchtr v Gikp, Lg o Knrp an Hnd u Fng, Drchtr d Rtnklm fixrm         | 80.75.20↔ | Synovektomie an der Hüfte, Offene Synovektomie an der Hüfte      |
| 80.44.20↔ | Drchtr v Gikp, Lg o Knrp an Hnd u Fng, Exz v Bändrn d Mtthnd         | 80.75.99↔ | Synovektomie an der Hüfte, sonstige                              |
| 80.44.21↔ | Drchtr v Gikp, Lg o Knrp an Hnd u Fng, Exz v snst Bändrn d Hnd       | 80.76.00↔ | Synovektomie am Knie, n.n.bez.                                   |
| 80.44.90↔ | Drchtr v Gikp, Lg o Knrp an Hnd u Fng, S Op an Bändrn d Mtthnd       | 80.76.10↔ | Synovektomie am Knie, Arthroskopische Synovektomie am Kniegelenk |
| 80.44.91↔ | Drchtr v Gikp, Lg o Knrp an Hnd u Fng, S Op an snst Bändrn d Hnd     | 80.76.11↔ | Synovekt a Knie, Arthr Synovekt a prox Tibiofibgel               |
| 80.44.99↔ | Durchtr von Gelkap, Lig o Knorp an Hand und Fing, So                 | 80.76.20↔ | Synovektomie am Knie, Offene Synovektomie am Kniegelenk          |
| 80.45↔    | Durchtr von GelKaps, Lig oder Knorpel an der Hüfte                   | 80.76.21↔ | Synovekt a Knie, Off Synovekt a prox Tibiofibulargelenk          |
| 80.46.00↔ | Durchtr von Gelkaps, Lig oder Knorp a Knie, n.n.bez.                 | 80.76.99↔ | Synovektomie am Knie, sonstige                                   |
| 80.46.10↔ | Durchtr von Gelkaps, Lig oder Knorp a Knie, a Kniegel                | 80.77.00↔ | Synovektomie am Sprunggelenk, n.n.bez.                           |
| 80.46.20↔ | Drchtr v Gikps, Lg o Knrp a Knie, a prx Tbiofbgl                     | 80.77.10↔ | Synovektomie a Sg, Arthr Synovektomie a ob Sg                    |
| 80.46.99↔ | Durchtr von Gelkaps, Lig oder Knorp a Knie, sonstige                 | 80.77.11↔ | Synovektomie a Sg, Arthr Synovektomie a unteren Sg               |
| 80.47.00↔ | Durchtr von Gelkaps, Lig o Knorp a Sg, n.n.bez.                      | 80.77.20↔ | Synovektomie a Sg, Off Synovektomie a ob Sg                      |
| 80.47.10↔ | Durchtr von Gelkaps, Lig o Knorp a Sg, a ob Sg                       | 80.77.21↔ | Synovektomie a Sg, Off Synovektomie a unteren Sg                 |
| 80.47.20↔ | Durchtr von Gelkaps, Lig o Knorp a Sg, a unteren Sg                  | 80.77.99↔ | Synovektomie am Sprunggelenk, sonstige                           |
| 80.47.99↔ | Durchtr von Gelkaps, Lig o Knorp a Sg, sonstige                      | 80.78.00↔ | Synovektomie an Fuss und Zehen, n.n.bez.                         |
| 80.48.00↔ | Durchtr v Gelkaps, Lig o Knorp an Fuss u Zeh, n.n.bez.               | 80.78.10↔ | Synovekt an Fuss und Zehen, Arthr Synovekt a Tarsomgel           |
| 80.48.10↔ | Drchtr v Gikps, Lg o Knrp an Fss u Zh, a Mittrsgl                    | 80.78.11↔ | Synovekt an Fuss u Zehen, Arthr Synovekt a Metatarsgel           |
| 80.48.20↔ | Drchtr v Gikps, Lg o Knrp an Fss u Zh, a e Zhngl                     | 80.78.19↔ | Synovekt an Fuss u Zeh, So Arthr Synovekt an Fuss u Zeh          |
| 80.48.99↔ | Durchtr von Gelkaps, Lig o Knorp an Fuss und Zehen, So               | 80.78.20↔ | Synovekt an Fuss und Zehen, Off Synovekt a Tarsomgel             |
| 80.49.00↔ | Durchtr von Gelkaps, Lig o Knorp and bez Lok, n.n.bez.               | 80.78.21↔ | Synovekt an Fuss und Zehen, Off Synovekt a Metatarsgel           |
| 80.49.10↔ | Drchtr v Gikps, Lg o Knrp and bz Lk, a Strnklvkuarglkn               | 80.78.29↔ | Synovekt an Fuss u Zeh, So off Synovekt an Fuss u Zeh            |
| 80.49.20↔ | Durchtr v Gelkaps, Lig o Knorp and bez Lok, a Iliosgel               | 80.78.99↔ | Synovektomie an Fuss und Zehen, sonstige                         |
| 80.49.30↔ | Drchtr v Gikps, Lg o Knrp and bz Lk, an d Symphys                    | 80.79.00↔ | Synovektomie an and näher bez Lokalisationen, n.n.bez.           |
| 80.49.99↔ | Durchtr von Gelkaps, Lig o Knorp and bez Lok, sonstige               | 80.79.10↔ | Synvkt an and näh bz Lk, Arthr Synvkt a Strnklgl                 |
| 80.50↔    | Exz oder Destr eines Discus intervertebr, n.n.bez.                   | 80.79.11↔ | Synovekt an and näh bez Lok, Arthr Synovekt a Iliosgel           |
| 80.51.00↔ | Exzision eines Discus intervertebralis, n.n.bez.                     | 80.79.19↔ | Synvkt an and näh bz Lk, Arthr Synvkt an and näh bz Lk           |
| 80.51.10↔ | Exzision eines Discus intervertebralis, offen chirurgisch            | 80.79.20↔ | Synovekt an and näh bez Lok, Off Synovekt a Sternoklgl           |
| 80.51.11↔ | Exzision zweier Disci intervertebrales, offen chirurgisch            | 80.79.21↔ | Synovekt an and näh bez Lok, Off Synovekt a Iliosgel             |
| 80.51.12↔ | Exz dreier oder mehr Disci intervertebrales, offen chir              | 80.79.22↔ | Synovekt an and näh bez Lok, Off Synovekt an d Symphys           |
| 80.51.20↔ | Exzision eines Discus intervertebralis, perkutan mit Endoskopie      |           |  |
| 80.51.99↔ | Exzision eines Discus intervertebralis, sonstige                     |           |  |
| 80.52↔    | Intervertebrale Chemonukleolyse                                      |           |  |

|           |  |           |  |
|-----------|--|-----------|--|
| 80.79.29↔ | Synvkt an and näh bz Lk, Off Synvkt an and näh bz Lk             | 80.89.31↔ | S Lk Exz o Dstr e Glläs an and bz Lk, Zystxst an d Symphys       |
| 80.79.99↔ | Synovektomie an and näher bez Lokalisationen, sonstige           | 80.89.39↔ | S Lk Exz o Dstr Glläs an and bz Lk&S Lk Exz o Dstr an Symphys    |
| 80.80.00↔ | Sonstige lokale Exz oder Destr e Gelläs, n.n.bez.,               | 80.89.40↔ | S Lk Exz/DstrGlläs and bz Lk,Arthr Lk Exz DstrGlläs and bz Lk    |
| 80.80.10↔ | Sonstige lokale Exz oder Destr e Gelenksläsion, arthr            | 80.89.41↔ | S Lk Exz o Dstr e Glläs an and bz Lk, Débr e Glläs an and bz Lk  |
| 80.80.11↔ | Sonstige lokale Exz oder Destr e Gelenksläsion, Débr             | 80.89.42↔ | S Lk Exz o Dstr e Glläs an and bz Lk, Zystxst an Gl and bz Lk    |
| 80.80.99↔ | Sonstige lokale Exz oder Destr e Gelläs, sonstige                | 80.89.99↔ | So Lok Exz o Destr e Gelläs an and bez Lok, So                   |
| 80.81.00↔ | Sonstige Lok Exz o Destr e Gelläs an d Schult, n.n.bez.          | 80.90.00↔ | Sonstige Exzision an einem Gelenk, n.n.bez.                      |
| 80.81.10↔ | S Lk Exz o Dstr e Glläs an d Schlt, Débr a Hmrgl                 | 80.90.10↔ | Sonstige Exz an e Gelenk, Arthr Exz an e Gelenk                  |
| 80.81.11↔ | S Lk Exz o Dstr e Glläs an d Schlt, Zystxst a Hmrgl              | 80.90.99↔ | Sonstige Exzision an einem Gelenk, sonstige                      |
| 80.81.19↔ | S Lk Exz o Dstr e Glläs an d Schlt, S Lk Exz o Dstr a Hmrgl      | 80.91.00↔ | Sonstige Exzision an der Schulter, n.n.bez.                      |
| 80.81.20↔ | S Lk Exz o Dstr e Glläs an d Schlt, Débr a Akrmklvkgl            | 80.91.10↔ | Sonstige Exz an d Schulter, Arthr Exz a Humerogel                |
| 80.81.21↔ | S Lk Exz o Dstr e Glläs an d Schlt, Zystxst a Akrmklvkgl         | 80.91.11↔ | Sonstige Exz an d Schulter, Sonstige Exz a Humerogel             |
| 80.81.29↔ | S Lk Exz o Dstr e Glläs an d Schlt, S Lk Exz o Dstr a Akrmklvkgl | 80.91.20↔ | Sonstige Exz an d Schulter, Arthr Exz a Akromklavikgel           |
| 80.81.99↔ | Sonstige Lok Exz o Destr e Gelläs an d Schult, sonstige          | 80.91.21↔ | Sonstige Exz an d Schult, Sonstige Exz a Akromklavikgel          |
| 80.82.00↔ | Sonstige Lok Exz oder Destr e Gelläs a Ellb, n.n.bez.            | 80.91.30↔ | Sonstige Exz an d Schult, Entn e Knorpeltx an d Schult           |
| 80.82.10↔ | S Lk Exz o Dstr Glläs a Ellb,Arthr Lk Exz o Dstr Glläs a Ellb    | 80.91.99↔ | Sonstige Exzision an der Schulter, sonstige                      |
| 80.82.11↔ | So Lok Exz o Destr e Gelläs a Ellb, Débr a Ellbgel               | 80.92.00↔ | Sonstige Exzision am Ellbogen, n.n.bez.                          |
| 80.82.12↔ | So Lok Exz o Destr e Gelläs a Ellb, Zystextst a Ellbgel          | 80.92.10↔ | Sonstige Exzision a Ellbogen, Arthr Exzision a Ellbogen          |
| 80.82.99↔ | Sonstige Lok Exz oder Destr e Gelläs a Ellb, sonstige            | 80.92.11↔ | Sonstige Exz a Ellb, Entn e Knorpeltx a Ellbgel                  |
| 80.83.00↔ | Sonstige Lok Exz oder Destr e Gelläs a Hdgel, n.n.bez.           | 80.92.99↔ | Sonstige Exzision am Ellbogen, sonstige                          |
| 80.83.10↔ | S Lk Exz o Dstr Glläs a Hdgl,Arthr Lk Exz o Dstr Glläs a Hdgl    | 80.93.00↔ | Sonstige Exzision am Handgelenk, n.n.bez.                        |
| 80.83.11↔ | Sonstige Lok Exz o Destr e Gelläs a Hdgel, Débr a Hdgel          | 80.93.10↔ | Sonstige Exz a Handgelenk, Arthr Exz a Handgelenk                |
| 80.83.12↔ | So Lok Exz o Destr e Gelläs a Hdgel, Zystextst a Hdgel           | 80.93.11↔ | Sonstige Exz a Hdgel, Entn e Knorpeltx a Hdgel                   |
| 80.83.99↔ | Sonstige Lok Exz oder Destr e Gelläs a Hdgel, sonstige           | 80.93.12↔ | Sonstige Exz a Hdgel, Res d Disc triangularis a Hdgel            |
| 80.84.00↔ | So Lok Exz o Destr e Gelläs an Hand und Fing, n.n.bez.           | 80.93.99↔ | Sonstige Exzision am Handgelenk, sonstige                        |
| 80.84.10↔ | S Lk Exz o Dstr e Glläs an Hnd u Fng, Dbr an Gl d Hndwr          | 80.94↔    | Sonstige Exzision an Hand- und Fingergelenk                      |
| 80.84.20↔ | S Lk Exz o Dstr e Glläs an Hnd u Fng, Dbr an snst Gl d Hnd u Fng | 80.95.00↔ | Sonstige Exzision am Hüftgelenk, n.n.bez.                        |
| 80.84.99↔ | So Lok Exz o Destr e Gelläs an Hand und Fing, So                 | 80.95.10↔ | Sonstige Exz a Hüftgelenk, Arthr Exz a Hüftgelenk                |
| 80.85.00↔ | Sonstige Lok Exz o Destr e Gelläs an d Hüfte, n.n.bez.           | 80.95.11↔ | Sonstige Exz a Hüftgel, Entn e Knorpeltx a Hüftgel               |
| 80.85.10↔ | Lk Exz/DstrGlläs anHüft, Arthr Lk Exz/DstrGlläs anHüft           | 80.95.99↔ | Sonstige Exzision am Hüftgelenk, sonstige                        |
| 80.85.11↔ | So Lok Exz o Destr e Gelläs an d Hüfte, Débr a Hüftgel           | 80.96.00↔ | Sonstige Exzision am Knie, n.n.bez.                              |
| 80.85.12↔ | S Lk Exz o Dstr e Glläs an d Hüft, Zystxst a Hüftgl              | 80.96.10↔ | Sonstige Exzision a Knie, Arthr Exzision a Kniegelenk            |
| 80.85.99↔ | Sonstige Lok Exz o Destr e Gelläs an d Hüfte, sonstige           | 80.96.20↔ | Sonstige Exz a Knie, Entn e Knorpeltx a Kniegel, arthr           |
| 80.86.00↔ | Sonstige Lok Exz oder Destr e Gelläs a Knie, n.n.bez.            | 80.96.21↔ | So Exz a Knie, Entn e Knorpeltx a Kniegel, offen chir            |
| 80.86.10↔ | S Lk Exz o Dstr e Glläs a Knie, Arthr Lk Exz o Dstr a Kniegl     | 80.96.99↔ | Sonstige Exzision am Knie, sonstige                              |
| 80.86.11↔ | So Lok Exz o Destr e Gelläs a Knie, Débr a Kniegel               | 80.97.00↔ | Sonstige Exzision am Sprunggelenk, n.n.bez.                      |
| 80.86.12↔ | So Lok Exz o Destr e Gelläs a Knie, Zystextst a Kniegel          | 80.97.10↔ | Sonstige Exz a Sg, Arthr Exz a ob Sg                             |
| 80.86.13↔ | S Lk Exz o Dstr e Glläs a Knie, Exz e Mnsksgnglions a Kniegl     | 80.97.11↔ | Sonstige Exz a Sg, Sonstige Exz a ob Sg                          |
| 80.86.99↔ | Sonstige Lok Exz oder Destr e Gelläs a Knie, sonstige            | 80.97.20↔ | Sonstige Exz a Sg, Arthr Exz a unteren Sg                        |
| 80.87.00↔ | Sonstige Lok Exz o Destr e Gelläs a Sg, n.n.bez.                 | 80.97.21↔ | Sonstige Exz a Sg, Sonstige Exz a unteren Sg                     |
| 80.87.10↔ | S Lk Exz o Dstr Glläs a Sg,Arthr Lk Exz o Dstr Glläs a ob Sg     | 80.97.30↔ | Sonstige Exz a Sg, Entn e Knorpeltx a Sg                         |
| 80.87.11↔ | Sonstige Lok Exz o Destr e Gelläs a Sg, Débr a ob Sg             | 80.97.99↔ | Sonstige Exzision am Sprunggelenk, sonstige                      |
| 80.87.12↔ | So Lok Exz o Destr e Gelläs a Sg, Zystextst a ob Sg              | 80.98.00↔ | Sonstige Exzision an Fuss- und Zehengelenk, n.n.bez.             |
| 80.87.19↔ | S Lk Exz o Dstr e Glläs a Sg, S Lk Exz o Dstr e Glläs a ob Sg    | 80.98.10↔ | So Exz an Fuss u Zehengel, Arthr Exz an Fuss u Zehgel            |
| 80.87.20↔ | S Lk Exz o Dstr Glläs a Sg,Arthr Lk Exz o Dstr Glläs a unt Sg    | 80.98.11↔ | So Exz an Fuss und Zehengelenk, So Exz a Metatarsgel             |
| 80.87.21↔ | So Lok Exz o Destr e Gelläs a Sg, Débr a unteren Sg              | 80.98.12↔ | So Exz an Fuss u Zehengelenk, So Exz an sonst Fusssgel           |
| 80.87.22↔ | So Lok Exz o Destr e Gelläs a Sg, Zystextst a unt Sg             | 80.98.13↔ | So Exz an Fuss und Zehengelenk, So Exz an Zehengel               |
| 80.87.29↔ | S Lk Exz o Dstr e Glläs a Sg, S Lk Exz o Dstr e Glläs a unt Sg   | 80.98.99↔ | Sonstige Exzision an Fuss- und Zehengelenk, sonstige             |
| 80.87.99↔ | Sonstige Lok Exz o Destr e Gelläs a Sg, sonstige                 | 80.99.00↔ | Sonstige Exz an e Gel an and bez Lokalisation, n.n.bez.          |
| 80.88.00↔ | So Lok Exz o Destr e Gelläs an Fuss und Zehen, n.n.bez.          | 80.99.10↔ | So Exz an e Gel an and bez Lok, Arthr Exz a Sternoklgel          |
| 80.88.10↔ | S Lk Exz/DstrGlläs a Fs u Zh,Arthr Lk Exz/DstrGlläs a Fs u Zh    | 80.99.11↔ | So Exz an e Gel an and bez Lok, So Exz a Sternoklgel             |
| 80.88.20↔ | S Lk Exz o Dstr e Glläs an Fss u Zh, Débr a Mtrrsgl              | 80.99.20↔ | So Exz an e Gel an and bez Lok, Arthr Exz a Iliosgel             |
| 80.88.21↔ | S Lk Exz o Dstr e Glläs an Fss u Zh, Zystxst a Mtrrsgl           | 80.99.21↔ | So Exz an e Gel an and bez Lok, So Exz a Iliosgel                |
| 80.88.29↔ | S Lk Exz o Dstr e Glläs an Fss u Zh, S Lk Exz o Dstr a Mtrrsgl   | 80.99.30↔ | So Exz an e Gel an and bez Lok, Arthr Exz an d Symphyse          |
| 80.88.30↔ | S Lk Exz o Dstr e Glläs an Fss u Zh, Débr an Zhgl                | 80.99.31↔ | So Exz an e Gel an and bez Lok, So Exz an d Symphyse             |
| 80.88.40↔ | S Lk Exz o Dstr e Glläs an Fss u Zh, Débr an snst Fssgl          | 80.99.90↔ | S Exz an e Gl an and bz Lk, Arthr Exz an e Gl an and bz Lk       |
| 80.88.50↔ | S Lk Exz o Dstr Glläs an Fss&Zh,Zystxst an snst Gl v Fss&Zh      | 80.99.91↔ | S Exz an e Gl an and bz Lk, Entn e Knrpltx an e Gl an and bz Lk  |
| 80.88.59↔ | Lk Exz/DstrGlläs an Fss/Zh, Lk Exz/Dstr an snst GIFss/Zh         | 80.99.99↔ | Sonstige Exz an e Gel an and bez Lokalisation, sonstige          |
| 80.88.99↔ | So Lok Exz o Destr e Gelläs an Fuss und Zehen, So                | 81.00↔    | Spondylodese, n.n.bez.   |
| 80.89.00↔ | So Lok Exz o Destr e Gelläs an and bez Lok, n.n.bez.             | 81.01↔    | Spondylodese an Atlas-Axis                                       |
| 80.89.10↔ | S Lk Exz/DstrGlläs aabz Lk,Arthr Lk Exz/DstrGlläs a Strnklgl     | 81.02↔    | Sonstige zervikale Spondylodese mit ventralem Zugang             |
| 80.89.11↔ | S Lk Exz o Dstr e Glläs an and bz Lk, Débr a Strnklgl            | 81.03↔    | Sonstige zervikale Spondylodese mit dorsalem Zugang              |
| 80.89.12↔ | S Lk Exz o Dstr e Glläs an and bz Lk, Zystxst a Strnklgl         | 81.04↔    | Dorsale und dorsolumbale Spondylodese, ventraler Zugang          |
| 80.89.19↔ | S Lk Exz o Dstr e Glläs an and bz Lk, S Lk Exz o Dstr a Strnklgl | 81.05↔    | Dorsale und dorsolumbale Spondylodese, dorsaler Zugang           |
| 80.89.20↔ | S Lk Exz/DstrGlläs an and bz Lk,Arthr Lk Exz/DstrGlläs a Iliosgl | 81.06↔    | Lumbale und lumbosakrale Spondylodese, ventraler Zugang          |
| 80.89.21↔ | S Lk Exz o Dstr e Glläs an and bz Lk, Débr a Iliosgl             | 81.07↔    | Lumbale und lumbosakrale Spondylodese, intratransversaler Zugang |
| 80.89.22↔ | S Lk Exz o Dstr e Glläs an and bz Lk, Zystxst a Iliosgl          | 81.08↔    | Lumbale und lumbosakrale Spondylodese, dorsaler Zugang           |
| 80.89.29↔ | S Lk Exz o Dstr e Glläs an and bz Lk, S Lk Exz o Dstr a Iliosgl  | 81.11↔    | Arthrodesse am Sprunggelenk                                      |
| 80.89.30↔ | S Lk Exz o Dstr e Glläs an and bz Lk, Débr an d Symphys          |           |  |





|           |  |           |  |
|-----------|--|-----------|--|
| 81.12.00↔ | Arthrodesse Double, n.n.bez.                                     | 81.47.10↔ | Sonstige Rekonstruktion a Kniegel, Ref e osteoch Fragm           |
| 81.12.10↔ | Arthrod Double, Arthrod Ob Sg m unterem Sg                       | 81.47.11↔ | Sonstige Reko a Kniegel, Ref e osteoch Fragm, arthr              |
| 81.12.11↔ | Arthrd Doubl, Arthrd Ob Sg m untrm Sg u Chprtglnk                | 81.47.12↔ | Sonstige Reko a Kniegel, Subchondrale Spongiosaplastik           |
| 81.12.12↔ | Arthrod Double, Arthrod Unt Sg, 2 Sprunggelenkshammern           | 81.47.13↔ | So Reko a Kniegel, Subchondrale Spongiosaplastik, arthr          |
| 81.12.13↔ | Arthrod Double, Arthrod Unt Sg, 3 Sprunggelenkshammern           | 81.47.14↔ | Sonstige Rekonstruktion am Kniegelenk, Meniskusrefixation        |
| 81.12.99↔ | Arthrodesse Double, sonstige                                     | 81.47.15↔ | Sonstige Reko a Kniegel, Meniskusrefixation, arthr               |
| 81.13↔    | Subtalare Arthrodesse  | 81.47.16↔ | Sonstige Rekonstruktion am Kniegelenk, Meiniskustransplantation  |
| 81.14↔    | Mediotarsale Arthrodesse   | 81.47.17↔ | S Rk a Kniegl, Knrpltx u Implnt v ivt hrg Gwklit                 |
| 81.15↔    | Tarsometatarsale Arthrodesse                                     | 81.47.18↔ | S Rk a Kniegl, Knrpltx u Implnt v ivt hrg Gwklit, arthr          |
| 81.16↔    | Metatarsophalangeale Arthrodesse                                 | 81.47.19↔ | So Reko a Kniegel, Knöcherne Ref e Kreuzb, offen chir            |
| 81.17↔    | Sonstige Arthrodesse am Fuss                                     | 81.47.20↔ | Sonstige Reko a Kniegel, Knöcherne Ref e Kreuzb, arthr           |
| 81.18↔    | Arthrorise am subtalaren Gelenk                                  | 81.47.21↔ | Sonstige Rekonstruktion am Kniegelenk, Knorpelglättung           |
| 81.20↔    | Arthrodesse an nicht bezeichneten Gelenken                       | 81.47.22↔ | Sonstige Rekonstruktion a Kniegel, Knorpelgl, arthr              |
| 81.21↔    | Hüft-Arthrodesse   | 81.47.23↔ | Sonstige Reko a Kniegel, Subchondrale Knocheröff                 |
| 81.22↔    | Knie-Arthrodesse   | 81.47.24↔ | Sonstige Reko a Kniegel, Subchondrale Knocheröff, arthr          |
| 81.23↔    | Schulter-Arthrodesse   | 81.47.25↔ | S Rk a Kniegl, Sbch Knchröff m Enbr e azll Impl, arthr           |
| 81.24↔    | Ellbogen-Arthrodesse   | 81.47.26↔ | Rk a Kniegl, Implntpatientnndvduelln metal Knrplrsts a Kniegl    |
| 81.25↔    | Arthrodesse am Radiokarpalgelenk                                 | 81.47.27↔ | Sonstige Reko a Kniegel, Resektpl a Kniegel                      |
| 81.26↔    | Arthrodesse am Karpometakarpalgelenk                             | 81.47.30↔ | So Reko a Kniegel, So Ref u Nht a Kapselbapp d Kniegel           |
| 81.27↔    | Arthrodesse am Metakarpophalangealgelenk                         | 81.47.31↔ | So Reko a Kniegel, So Bandplastik a Kniegel, offen chir          |
| 81.28↔    | Interphalangeal-Arthrodesse                                      | 81.47.40↔ | Sonstige Reko a Kniegel, Patel und ihr Halteapp                  |
| 81.29.00↔ | Arthrodesse an anderen näher bezeichneten Gelenken, n.n.bez.     | 81.47.90↔ | Sonstige Rekonstruktion am Kniegelenk, arthroskopisch            |
| 81.29.10↔ | Arthrod an and näher bez Gel, Arthrod a Iliosgel                 | 81.47.99↔ | Sonstige Rekonstruktion am Kniegelenk, sonstige                  |
| 81.29.20↔ | Arthrod an and näher bez Gel, Arthrod an d Symphyse              | 81.49.00↔ | Sonstige Rekonstruktion am Sprunggelenk, n.n.bez.                |
| 81.29.99↔ | Arthrodesse an anderen näher bezeichneten Gelenken, sonstige     | 81.49.10↔ | Sonstige Reko a Sg, Ref e osteoch Fragm, Ob Sg, arthr            |
| 81.30↔    | Reoperation einer Spondylodese, n.n.bez.                         | 81.49.11↔ | So Reko a Sg, Ref e osteoch Fragm, Ob Sg, offen chir             |
| 81.31↔    | Reoperation einer Spondylodese an Atlas-Axis                     | 81.49.12↔ | So Reko a Sg, Ref e osteoch Fragm, Unteres Sg, arthr             |
| 81.32↔    | ReOP einer sonst zerv Spondylodes mit ventr Zugang               | 81.49.13↔ | So Reko a Sg, Ref e osteoch Fragm, Unt Sg, offen chir            |
| 81.33↔    | ReOP einer sonst zerv Spondylodes mit dors Zugang                | 81.49.14↔ | So Reko a Sg, Subchondrale Spongplast, Ob Sg, arthr              |
| 81.34↔    | ReOP e dors und dorsolumb Spondylodes, ventr Zug                 | 81.49.15↔ | So Reko a Sg, Subch Spongplast, Ob Sg, offen chir                |
| 81.35↔    | ReOP e dors und dorsolumb Spondylodes, dors Zug                  | 81.49.16↔ | So Reko a Sg, Subch Spongplast, Unteres Sg, arthr                |
| 81.36↔    | ReOP e lumb und lumbosakr Spondylodes, ventr Zug                 | 81.49.17↔ | So Reko a Sg, Subch Spongplast, Unteres Sg, offen chir           |
| 81.37↔    | ReOP e lumb u lumbosakr Spondylodes, intratransvZug              | 81.49.18↔ | S Rk a Sg, Knrpltx u Implnt v ivt hrg Gwklit, Ob Sg, arthr       |
| 81.38↔    | ReOP e lumb und lumbosakr Spondylodes, dors Zug                  | 81.49.19↔ | S Rk a Sg, Knrpltx u Implnt v ivt hrg Gwklit, Ob Sg, offn chr    |
| 81.39↔    | Reoperation einer Spondylodese, n.a.klass.                       | 81.49.20↔ | S Rk a Sg, Knrpltx u Implnt v ivt hrg Gwklit, Unt Sg, arthr      |
| 81.40.00↔ | Rekonstruktion am Hüftgelenk, n.n.bez.                           | 81.49.21↔ | S Rk a Sg, Knrpltx u Implnt v ivt hrg Gwklit, Unt Sg, offn chr   |
| 81.40.10↔ | Rekonstruktion a Hüftgel, Ref e osteoch Fragm, arthr             | 81.49.22↔ | Sonstige Reko a Sg, Knorpelgl, Ob Sg, arthr                      |
| 81.40.11↔ | Reko a Hüftgel, Ref e osteoch Fragm, offen chir                  | 81.49.23↔ | Sonstige Reko a Sg, Knorpelgl, Ob Sg, offen chir                 |
| 81.40.12↔ | Reko a Hüftgel, Subchondrale Spongiosaplastik, arthr             | 81.49.24↔ | Sonstige Reko a Sg, Knorpelgl, Unteres Sg, arthr                 |
| 81.40.13↔ | Reko a Hüftgel, Subchondrale Spongplast, offen chir              | 81.49.25↔ | Sonstige Reko a Sg, Knorpelgl, Unteres Sg, offen chir            |
| 81.40.14↔ | Rk a Hüftgl, Knrpltx u Implnt v ivt hrg Gwklit, arthr            | 81.49.26↔ | So Reko a Sg, Subchondrale Knocheröff, Ob Sg, arthr              |
| 81.40.15↔ | Rk a Hüftgl, Knrpltx u Implnt v ivt hrg Gwklit, offn chr         | 81.49.27↔ | So Reko a Sg, Subch Knocheröff, Ob Sg, offen chir                |
| 81.40.16↔ | Rekonstruktion am Hüftgelenk, Knorpelglättung, arthroskopisch    | 81.49.28↔ | So Reko a Sg, Subch Knocheröff, Unteres Sg, arthr                |
| 81.40.17↔ | Rekonstruktion am Hüftgelenk, Knorpelglättung, offen chirurgisch | 81.49.29↔ | So Reko a Sg, Subch Knocheröff, Unteres Sg, offen chir           |
| 81.40.18↔ | Reko a Hüftgel, Subchondrale Knocheröff, arthr                   | 81.49.30↔ | S Rk a Sg, Sbch Knchröff m Enbr e azll Impl, Ob Sg, arthr        |
| 81.40.19↔ | Reko a Hüftgel, Subchondrale Knocheröff, offen chir              | 81.49.31↔ | S Rk a Sg, Sbch Knchröff m Enbr e azll Impl, Unt Sg, arthr       |
| 81.40.20↔ | Rk a Hüftgl, Sbch Knchröff m Enbr e azll Impl, arthr             | 81.49.32↔ | Sonstige Reko a Sprunggelenk, Resektpl a Sprunggelenk            |
| 81.40.30↔ | Rk a Hüftgl, Arthrpl a Hüftgl m Osteot d Bckns, S Osteot         | 81.49.33↔ | Sonstige Reko a Sg, Ref und Plast a Kapselbapp d ob Sg           |
| 81.40.31↔ | Rk a Hüftgl, Arthrpl a Hüftgl m Osteot d Bckns, Trplsteomie      | 81.49.99↔ | Sonstige Rekonstruktion am Sprunggelenk, sonstige                |
| 81.40.32↔ | Rekonstruktion am Hüftgelenk, Pfannendachplastik am Hüftgelenk   | 81.51.00↔ | Totalendoprothese des Hüftgelenks, n.n.bez.                      |
| 81.40.33↔ | Reko a Hüftgel, GirdlestoneResektion a Hüftgel, pri              | 81.51.10↔ | Totalendoprothese des Hüftgelenks, Sonderprothese                |
| 81.40.99↔ | Rekonstruktion am Hüftgelenk, sonstige                           | 81.51.99↔ | Totalendoprothese des Hüftgelenks, sonstige                      |
| 81.42↔    | Five in one Rekonstruktion am Kniegelenk                         | 81.52.00↔ | Partielle Hüftarthroplastik, n.n.bez.                            |
| 81.43↔    | Rekonstruktion am Kniegelenk nach unhappy triad                  | 81.52.10↔ | Partielle Hüftarthpl, Femurkprot und Duokopfproth                |
| 81.44.00↔ | Stabilisierung der Patella, n.n.bez.                             | 81.52.11↔ | Partielle Hüftarthpl, Gelpfannstüsch und GelschnPfanne           |
| 81.44.10↔ | Stabilisierung der Patella, Retinakulumspaltung, lateral         | 81.52.99↔ | Partielle Hüftarthroplastik, sonstige                            |
| 81.44.11↔ | Stb d Ptl, Rtnklmsplntg, ltrl m Züglngsprtion                    | 81.53.00↔ | Revision einer Hüftendoprothese, n.n.bez.                        |
| 81.44.12↔ | Stab d Patel, Verlagerung d Patellarsehnenansatzes               | 81.53.10↔ | Revision einer Hüftendoprothese, ohne Wechsel                    |
| 81.44.13↔ | Stb d Ptl, Vrlg d Ptlrshnnstszs m Knchsnspn                      | 81.53.11↔ | Rv e Hüftndprth, Rv e Obrflrsprt a Hüftgl u Neuimpl e Hüftndprth |
| 81.44.99↔ | Stabilisierung der Patella, sonstige                             | 81.53.12↔ | Rv e Hüftndprth, Rv e Duokpfprth u Neuimpl e Hüftndprth          |
| 81.45.00↔ | Sonstige Rekonstruktion an den Kreuzbändern, n.n.bez.            | 81.53.13↔ | Rv e Hüftndprth, Rv e snst Hüftndprth u Neuimpl e Hüftndprth     |
| 81.45.19↔ | So Reko an D Kreuzb, So Reko an D Kreuzb, arthr                  | 81.53.99↔ | Revision einer Hüftendoprothese, sonstige                        |
| 81.45.20↔ | S Rk an D Kreuzb, Rk d vrd Kreuzb m aut Ptschn, offn chr         | 81.54.00↔ | Totalendoprothese des Kniegelenks, n.n.bez.                      |
| 81.45.21↔ | S Rk an D Kreuzb, Rk d hnt Kreuzb m aut Ptschn, offn chr         | 81.54.10↔ | Tep d Kniegel, Unikondyläre Schlittenprothese                    |
| 81.45.29↔ | So Reko an D Kreuzb, So Reko an D Kreuzb, offen chir             | 81.54.11↔ | Totalendoprothese d Kniegel, Bikondyläre Oberflersprot           |
| 81.45.99↔ | Sonstige Rekonstruktion an den Kreuzbändern, sonstige            | 81.54.12↔ | Totalendoprothese des Kniegelenks, Schamierendoprothese          |
| 81.46↔    | Sonstige Rekonstruktion am Kollateralband                        | 81.54.13↔ | Totalendoprothese des Kniegelenks, Patellaersatz                 |
| 81.47.00↔ | Sonstige Rekonstruktion am Kniegelenk, n.n.bez.                  | 81.54.14↔ | Totalendoprothese des Kniegelenks, Sonderprothese                |
|           |  | 81.54.99↔ | Totalendoprothese des Kniegelenks, sonstige                      |

|           |  |           |   |
|-----------|--|-----------|---|
| 81.55.00↔ | Revision einer Knieprothese, n.n.bez.                          | 81.82.20↔ | Plast Reko b rez Schullux, Ref d Limbus, offen chir               |
| 81.55.10↔ | Revision einer Knieprothese, ohne Wechsel                      | 81.82.21↔ | Plst Rk b rz Schlx, Vrd u hnt Pfnnrndplstk                        |
| 81.55.11↔ | Rv e Knieprth, Rv e Knieprth u Wchs e Pllaerstz                | 81.82.22↔ | Plast Reko b rez Schullux, Vordere u hint Kapselplastik           |
| 81.55.12↔ | Rv e Knieprth, Rv e Knieprth u Neuimpl e Knieendprths          | 81.82.29↔ | Plast Reko b rez Schulterluxation, sonstige, offen chir           |
| 81.55.99↔ | Revision einer Knieprothese, sonstige                          | 81.82.99↔ | Plast Reko b rezidivierender Schulterluxation, sonstige           |
| 81.56↔    | Totalprothese des oberen Sprunggelenks                         | 81.83.00↔ | Sonstiger Eingriff am Schultergelenk, n.n.bez.                    |
| 81.57.00↔ | Gelenkersatz an Fuss und Zehen, n.n.bez.                       | 81.83.10↔ | S Engr a Schltgl, Rf e osteoch Frgm, Hmrgl, arthr                 |
| 81.57.10↔ | Gelenkersatz an Fuss und Zehen, Fußwurzelendoprothese          | 81.83.11↔ | S Engr a Schltgl, Rf e osteoch Frgm, Hmrgl, offn chr              |
| 81.57.11↔ | Gelenkersatz an Fuss und Zehen, Vorfuß- oder Zehenendoprothese | 81.83.12↔ | S Engr a Schltgl, Rf e osteoch Frgm, Akrmklvkg, arthr             |
| 81.57.99↔ | Gelenkersatz an Fuss und Zehen, sonstige                       | 81.83.13↔ | S Engr a Schltgl, Rf e osteoch Frgm, Akrmklvkg, offn chr          |
| 81.59.00↔ | Revision des Gelenkersatzes der unteren Extremitäten, n.n.bez. | 81.83.14↔ | S Engr a Schltgl, Sbch Spngplst, Hmrgl, arthr                     |
| 81.59.10↔ | Revision d Gellers d unteren Extrem, ohne Wechsel              | 81.83.15↔ | S Engr a Schltgl, Sbch Spngplst, Hmrgl, offn chr                  |
| 81.59.11↔ | Rv d Glrs d unt Extrm, Rv u Wchs e Sprngglknndprths            | 81.83.16↔ | S Engr a Schltgl, Sbch Spngplst, Akrmklvkg, arthr                 |
| 81.59.12↔ | Rv d Glrs d unt Extrm, Rv u Wchs e Fsswrzldndprths             | 81.83.17↔ | S Engr a Schltgl, Sbch Spngplst, Akrmklvkg, offn chr              |
| 81.59.13↔ | Rv d Glrs d unt Extrm, Rv u Wchs e Vrfss Zhndprt               | 81.83.18↔ | S Engr a Schltgl, Knrpltx u Implnt v ivt hrg Gwklt, Hmrgl, arthr  |
| 81.59.99↔ | Revision des Gelenkersatzes der unteren Extremitäten, sonstige | 81.83.19↔ | S Engr a Schltgl, Knrpltx&Implnt v ivt hrg Gwklt, Hmrgl, offn chr |
| 81.62.00↔ | Spondylodes o Reop e Spondylodes v 23 Wirb, n.n.bez.           | 81.83.20↔ | Engr a Schltgl, Knrpltx/Implntivt hrg Gwklt, Akrmklvkg, arthr     |
| 81.62.10↔ | Spondylodese von 2 Wirbeln, dorsal                             | 81.83.21↔ | Engr Schltgl, Knrpltx/Implntivt hrg Gwklt, Akrmklvkg, offn chr    |
| 81.62.11↔ | Spondylodes v 2 Wirbeln, dors u ventral komb, interkorp        | 81.83.22↔ | So Ingr a Schultgel, Knorpelgl, Humerogel, arthr                  |
| 81.62.12↔ | Spondylodese von 2 Wirbeln, ventral, interkorporell            | 81.83.23↔ | So Ingr a Schultgel, Knorpelgl, Humerogel, offen chir             |
| 81.62.13↔ | Spondylodese von 2 Wirbeln, dorsal, dynamisch                  | 81.83.24↔ | So Ingr a Schultgel, Knorpelgl, Akromklavikgel, arthr             |
| 81.62.20↔ | Spondylodese von 3 Wirbeln, dorsal                             | 81.83.25↔ | S Engr a Schltgl, Knrplgl, Akrmklvkg, offn chr                    |
| 81.62.21↔ | Spondylodes v 3 Wirbeln, dors u ventral komb, interkorp        | 81.83.26↔ | S Engr a Schltgl, Sbch Knchröf, Hmrgl, arthr                      |
| 81.62.22↔ | Spondylodese von 3 Wirbeln, ventral, interkorporell            | 81.83.27↔ | S Engr a Schltgl, Sbch Knchröf, Hmrgl, offn chr                   |
| 81.62.23↔ | Spondylodese von 3 Wirbeln, dorsal, dynamisch                  | 81.83.28↔ | S Engr a Schltgl, Sbch Knchröf, Akrmklvkg, arthr                  |
| 81.62.99↔ | Spondylodese o Reop e Spondylodese von 23 Wirbeln, So          | 81.83.29↔ | S Engr a Schltgl, Sbch Knchröf, Akrmklvkg, offn chr               |
| 81.63.00↔ | Spondylodes o Reop e Spondylodes v 48 Wirb, n.n.bez.           | 81.83.30↔ | S Engr a Schltgl, Sbch Knchröf m Enbr e azll Impl, Hmrgl, arthr   |
| 81.63.10↔ | Spondylodese von 4 - 6 Wirbeln, dorsal                         | 81.83.31↔ | Engr Schltgl, Sbch KnchröfEnbrzll Impl, Akrmklvkg, arthr          |
| 81.63.11↔ | Spondylodes v 4 6 Wirb, dors u vent komb, interkorp            | 81.83.32↔ | So Ingr a Schultgel, Ref d Labrum glenoidale, arthr               |
| 81.63.12↔ | Spondylodese von 4 - 6 Wirbeln, ventral, interkorporell        | 81.83.33↔ | So Ingr a Schultgel, Erw d subakromialen Raumes, arthr            |
| 81.63.13↔ | Spondylodese von 4 - 6 Wirbeln, dorsal, dynamisch              | 81.83.34↔ | So Ingr a Schultgel, Kapselraf m Fix a Glenoid, arthr             |
| 81.63.20↔ | Spondylodese von 7 - 8 Wirbeln, dorsal                         | 81.83.39↔ | S Engr a Schltgl, Arthr Rf u Plst a Kpslppp d Schltgl, S, arthr   |
| 81.63.21↔ | Spondylodes v 7 8 Wirb, dors u vent komb, interkorp            | 81.83.40↔ | Sonstiger Ingr a Schultgel, Resektpl a Schultgel                  |
| 81.63.22↔ | Spondylodese von 7 - 8 Wirbeln, ventral, interkorporell        | 81.83.41↔ | Sonstiger Ingr a Schultgel, Ref d Limbus, offen chir              |
| 81.63.23↔ | Spondylodese von 7 - 8 Wirbeln, dorsal, dynamisch              | 81.83.42↔ | So Ingr a Schultgel, Vordere u Hint Pfnnenrandplastik             |
| 81.63.99↔ | Spondylodese o Reop e Spondylodese von 48 Wirbeln, So          | 81.83.43↔ | So Ingr a Schultgel, Vordere und Hint Kapselplastik               |
| 81.64.00↔ | Spndylods o Reop e Spndylods v 9 o mhr Wr, n.n.bz.             | 81.83.44↔ | Engr Schltgl, AkrmioptkDrchtr Lgmntm crooacrmial, offn chr        |
| 81.64.10↔ | Spondylodese von 9 oder mehr Wirbeln, dorsal                   | 81.83.49↔ | S Engr a Schltgl, Rf u Plst a Kpslppp d Schltgl, S, offn chr      |
| 81.64.11↔ | Spndylods v 9 o mhr Wr, drs u vnt komb, intrkrprl              | 81.83.99↔ | Sonstiger Eingriff am Schultergelenk, sonstige                    |
| 81.64.99↔ | Spondylodes o Reop e Spondylodes v 9 o mehr Wirbeln, So        | 81.84↔    | Totalprothese des Ellbogens                                       |
| 81.65.00↔ | Vertebroplastik, n.n.bez.                                      | 81.85.00↔ | Sonstige Rekonstruktion am Ellbogen, n.n.bez.                     |
| 81.65.10↔ | Vertebroplastik, 1 Wirbelkörper                                | 81.85.10↔ | Sonstige Reko a Ellb, Ref e osteoch Fragm, arthr                  |
| 81.65.11↔ | Vertebroplastik, 2 Wirbelkörper                                | 81.85.11↔ | Sonstige Reko a Ellb, Ref e osteoch Fragm, offen chir             |
| 81.65.12↔ | Vertebroplastik, 3 Wirbelkörper                                | 81.85.12↔ | So Reko a Ellb, Subchondrale Spongiosoplastik, arthr              |
| 81.65.13↔ | Vertebroplastik, 4 und mehr Wirbelkörper                       | 81.85.13↔ | So Reko a Ellb, Subchondrale Spongplast, offen chir               |
| 81.65.99↔ | Vertebroplastik, sonstige                                      | 81.85.14↔ | S Rk a Ellb, Knrpltx u Implnt v ivt hrg Gwklt, arthr              |
| 81.66.00↔ | Kyphoplastik, n.n.bez.   | 81.85.15↔ | S Rk a Ellb, Knrpltx u Implnt v ivt hrg Gwklt, offn chr           |
| 81.66.10↔ | Kyphoplastik, 1 Wirbelkörper                                   | 81.85.16↔ | Sonstige Rekonstruktion a Ellb, Knorpelglättung, arthr            |
| 81.66.11↔ | Kyphoplastik, 2 Wirbelkörper                                   | 81.85.17↔ | Sonstige Rekonstruktion a Ellb, Knorpelgl, offen chir             |
| 81.66.12↔ | Kyphoplastik, 3 Wirbelkörper                                   | 81.85.18↔ | Sonstige Reko a Ellb, Subchondrale Knocheröf, arthr               |
| 81.66.13↔ | Kyphoplastik, 4 und mehr Wirbelkörper                          | 81.85.19↔ | So Reko a Ellb, Subchondrale Knocheröf, offen chir                |
| 81.66.99↔ | Kyphoplastik, sonstige   | 81.85.20↔ | S Rk a Ellb, Sbch Knchröf m Enbr e azll Impl, arthr               |
| 81.71.00↔ | Arthropl m Implant a Metakarpophal und lpg, n.n.bez.           | 81.85.21↔ | Sonstige Reko a Ellb, Resektionsarthroplastik a Ellbgel           |
| 81.72↔    | Arthropl ohne Implantat am Metakarpophal- und lpg              | 81.85.30↔ | S Rk a Ellb, prthtschr Ers d dst Hmrsnglnkläch                    |
| 81.73↔    | Totaler Handgelenkersatz                                       | 81.85.31↔ | Sonstige Rekonstruktion am Ellbogen, Radiuskopprothese            |
| 81.74.00↔ | Arthropl mit Implant a Karpok oder Karpomgel, n.n.bez.         | 81.85.32↔ | Sonstige Rekonstruktion am Ellbogen, Ulnakopfprothese             |
| 81.74.10↔ | Implantation einer Daumensattelgelenkendoprothese              | 81.85.99↔ | Sonstige Rekonstruktion am Ellbogen, sonstige                     |
| 81.74.99↔ | Arthropl mit Implant a Karpok oder Karpomgel, sonstige         | 81.90.00↔ | Chondrozytentransplantation, n.n.bez.                             |
| 81.75↔    | Arthropl ohne Implantat am Karpokarpal- oder KMKG              | 81.90.20↔ | Autg matrixinduzierte Chondrozyt an Gel, offen chir               |
| 81.79.10↔ | Implantation einer sonstigen Fingergelenkendoprothese          | 81.90.99↔ | Chondrozytentransplantation, sonstige                             |
| 81.79.99↔ | Arthropl m Implant a Metakarpophal und lpg, sonstige           | 81.93.00↔ | Naht an Kapsel oder Ligament der oberen Extremitäten, n.n.bez.    |
| 81.80↔    | Totalprothese des Schultergelenks                              | 81.93.10↔ | Nht an Kaps o Lig d oberen Extrem, Nht d Bandapp d Klav           |
| 81.81↔    | Partielle Prothese des Schultergelenks                         | 81.93.20↔ | Nht an Kps o Lg d ob Extrm, Nht d rdiouln Rngbnds                 |
| 81.82.00↔ | Plast Reko b rezidivierender Schulterluxation, n.n.bez.        | 81.93.21↔ | Nht an Kps o Lg d ob Extrm, Nht d dst rdiouln Bndpp               |
| 81.82.10↔ | Plst Rk b rz Schlx, Rf d Lbrm glnoird, arthr                   | 81.93.30↔ | Nht an Kaps o Lig d ob Extrem, Handwur und Mitthand               |
| 81.82.11↔ | Plst Rk b rz Schlx, Kpslrf m Fx a Glnoid, arthr                | 81.93.99↔ | Naht an Kapsel oder Ligament der oberen Extremitäten, sonstige    |
| 81.82.19↔ | Plast Reko b rez Schulterluxation, sonstige, arthr             | 81.94↔    | Naht an Kapsel oder Ligament von Sprunggelenk oder Fuss           |
|           |  | 81.95.00↔ | Nht an Kaps oder Lig d übrigen unteren Extrem, n.n.bez.           |
|           |  | 81.95.10↔ | Nht an Kps o Lg d übrgn unt Extrm, Nht d vrd Kreuzb, arthr        |

Funk  
VBOR

|           |  |           |  |
|-----------|--|-----------|--|
| 81.95.11↔ | Nht an Kps o Lg d übrgn unt Extrm, Nht d vrd Kreuzb, offn chr    | 81.96.57↔ | Sonstige Reko an Gel, Metatarsgel, Knorpelgl, arthr              |
| 81.95.12↔ | Nht an Kps o Lg d übrgn unt Extrm, Nht d hnt Kreuzb, arthr       | 81.96.58↔ | So Reko an Gel, Metatarsgel, Knorpelgl, offn chir                |
| 81.95.13↔ | Nht an Kps o Lg d übrgn unt Extrm, Nht d hnt Kreuzb, offn chr    | 81.96.59↔ | Sonstige Rekonstruktion an Gel, Metatarsgel, sonstige            |
| 81.95.14↔ | Nht an Kps/Lgübrgn unt Extrm, Nhtmd KpslbbpEngr Mnsks, arthr     | 81.96.5a↔ | So Reko an Gel, Metatarsgel, Subch Knocheneröf, arthr            |
| 81.95.15↔ | Nht Kps/Lg d übr unt Extr,Nht d md Kbapp m Egr a Mnsks,of chr    | 81.96.5b↔ | S Rk an Gl, Mtrsgl, Sbch Knchnröf, offn chr                      |
| 81.95.16↔ | Nht an Kps o Lg d übrgn unt Extrm, Nht d lt Kpslbbp, arthr       | 81.96.5c↔ | S Rk an Gl, Mtrsgl, Sbch Knchnröf m Enbr e azll Impl, arthr      |
| 81.95.17↔ | Nht an Kps o Lg d übrgn unt Extrm, Nht d lt Kpslbbp, offn chr    | 81.96.60↔ | Sonstige Rekonstruktion an Gelenken, Zehengelenk, n.n.bez.       |
| 81.95.18↔ | Nht an Kps o Lg d übrgn unt Extrm, Nht d drs Kpslbbp, offn chr   | 81.96.61↔ | So Reko an Gel, Zehengelenk, Ref e osteoch Fragn, arthr          |
| 81.95.99↔ | Nht an Kaps oder Lig d übrigen unteren Extrem, sonstige          | 81.96.62↔ | S Rk an Gl, Zhngl, Rf e osteoch Frgm, offn chr                   |
| 81.96.00↔ | Sonstige Rekonstruktion an Gelenken, n.n.bez.                    | 81.96.63↔ | So Reko an Gel, Zehengelenk, Subch Spongplast, arthr             |
| 81.96.10↔ | Sonstige Reko an Gel, Sternoklavikulargelenk, n.n.bez.           | 81.96.64↔ | So Reko an Gel, Zehengelenk, Subch Spongplast, offn chir         |
| 81.96.11↔ | So Reko an Gel, Sternoklgel, Ref e osteoch Fragn, arthr          | 81.96.65↔ | S Rk an Gl, Zhngl, Knrpltx u Implnt v ivt hrg Gwklt, arthr       |
| 81.96.12↔ | S Rk an Gl, Strnklgl, Rf e osteoch Frgm, offn chr                | 81.96.66↔ | S Rk an Gl, Zhngl, Knrpltx u Implnt v ivt hrg Gwklt, offn chr    |
| 81.96.13↔ | So Reko an Gel, Sternoklgel, Subch Spongplast, arthr             | 81.96.67↔ | Sonstige Reko an Gel, Zehengelenk, Knorpelgl, arthr              |
| 81.96.14↔ | S Rk an Gl, Strnklgl, Sbch Spngplst, offn chr                    | 81.96.68↔ | So Reko an Gel, Zehengelenk, Knorpelgl, offn chir                |
| 81.96.15↔ | S Rk an Gl, Strnklgl, Knrpltx u Implnt v ivt hrg Gwklt, arthr    | 81.96.69↔ | Sonstige Rekonstruktion an Gelenken, Zehengelenk, sonstige       |
| 81.96.16↔ | S Rk an Gl, Strnklgl, Knrpltx u Implnt v ivt hrg Gwklt, offn chr | 81.96.6a↔ | So Reko an Gel, Zehengelenk, Subch Knocheneröf, arthr            |
| 81.96.17↔ | So Reko an Gel, Sternoklgel, Knorpelgl, arthr                    | 81.96.6b↔ | So Reko an Gel, Zehengelenk, Subch Knocheneröf, offn chir        |
| 81.96.18↔ | So Reko an Gel, Sternoklgel, Knorpelgl, offn chir                | 81.96.6c↔ | S Rk an Gl, Zhngl, Sbch Knchnröf m Enbr e azll Impl, arthr       |
| 81.96.19↔ | Sonstige Reko an Gel, Sternoklavikulargelenk, sonstige           | 81.96.70↔ | Sonstige Reko an Gel, sonstige Gel d Fusses, n.n.bez.            |
| 81.96.1a↔ | So Reko an Gel, Sternoklgel, Subch Knocheröf, arthr              | 81.96.71↔ | S Rk an Gl, S Gl d Fsss, Rf e osteoch Frgm, arthr                |
| 81.96.1b↔ | S Rk an Gl, Strnklgl, Sbch Knchnröf, offn chr                    | 81.96.72↔ | S Rk an Gl, S Gl d Fsss, Rf e osteoch Frgm, offn chr             |
| 81.96.1c↔ | S Rk an Gl,Strnklgl,Sbch Knchnröf m Enbr azlllläm Impl,arthr     | 81.96.73↔ | S Rk an Gl, S Gl d Fsss, Sbch Spngplst, arthr                    |
| 81.96.20↔ | Sonstige Rekonstruktion an Gelenken, Handgelenk, n.n.bez.        | 81.96.74↔ | S Rk an Gl, S Gl d Fsss, Sbch Spngplst, offn chr                 |
| 81.96.21↔ | Sonstige Reko an Gel, Hdgel, Ref e osteoch Fragn, arthr          | 81.96.75↔ | S Rk an Gl, S Gl d Fsss, Knrpltx u Implnt v ivt hrg Gwklt, arthr |
| 81.96.22↔ | So Reko an Gel, Hdgel, Ref e osteoch Fragn, offn chir            | 81.96.76↔ | S Rk an Gl,S Gl Fss,Knrpltx&Impl v ivt hrg Gwklt,offn chr        |
| 81.96.23↔ | So Reko an Gel, Hdgel, Subchondrale Spongplast, arthr            | 81.96.77↔ | So Reko an Gel, So Gel d Fusses, Knorpelgl, arthr                |
| 81.96.24↔ | So Reko an Gel, Hdgel, Subch Spongplast, offn chir               | 81.96.78↔ | So Reko an Gel, So Gel d Fusses, Knorpelgl, offn chir            |
| 81.96.25↔ | S Rk an Gl, Hdgl, Knrpltx u Implnt v ivt hrg Gwklt, arthr        | 81.96.79↔ | Sonstige Reko an Gel, sonstige Fuss und Zehen, sonstige          |
| 81.96.26↔ | S Rk an Gl, Hdgl, Knrpltx u Implnt v ivt hrg Gwklt, offn chr     | 81.96.7a↔ | S Rk an Gl, S Gl d Fsss, Sbch Knchnröf, arthr                    |
| 81.96.27↔ | Sonstige Rekonstruktion an Gel, Hdgel, Knorpelgl, arthr          | 81.96.7b↔ | S Rk an Gl, S Gl d Fsss, Sbch Knchnröf, offn chr                 |
| 81.96.28↔ | Sonstige Reko an Gel, Hdgel, Knorpelgl, offn chir                | 81.96.7c↔ | S Rk an Gl, S Gl d Fsss, Sbch Knchnröf m Enbr e azll Impl, arthr |
| 81.96.29↔ | Sonstige Rekonstruktion an Gelenken, Handgelenk, sonstige        | 81.96.80↔ | Sonstige Rekonstruktion an and näher bez Gel, n.n.bez.           |
| 81.96.2a↔ | So Reko an Gel, Hdgel, Subchondrale Knocheneröf, arthr           | 81.96.81↔ | So Reko an and näh bez Gel, Ref e osteoch Fragn, arthr           |
| 81.96.2b↔ | So Reko an Gel, Hdgel, Subch Knocheneröf, offn chir              | 81.96.82↔ | S Rk an and näh bz Gl, Rf e osteoch Frgm, offn chr               |
| 81.96.2c↔ | S Rk an Gl, Hdgl, Sbch Knchnröf m Enbr e azll Impl, arthr        | 81.96.83↔ | So Reko an and näh bez Gel, Subch Spongplast, arthr              |
| 81.96.30↔ | Sonstige Rekonstruktion an Gelenken, Iliosakralgelenk, n.n.bez.  | 81.96.84↔ | S Rk an and näh bz Gl, Sbch Spngplst, offn chr                   |
| 81.96.31↔ | So Reko an Gel, Iliosgel, Ref e osteoch Fragn, arthr             | 81.96.85↔ | S Rk an and näh bz Gl, Knrpltx u Implnt v ivt hrg Gwklt, arthr   |
| 81.96.32↔ | S Rk an Gl, Iliosgl, Rf e osteoch Frgm, offn chr                 | 81.96.86↔ | S Rk aanbz Gl,Knrpltx&Implnt v ivt hrg Gwklt,offn chr            |
| 81.96.33↔ | So Reko an Gel, Iliosgel, Subch Spongplast, arthr                | 81.96.87↔ | Sonstige Reko an and näh bez Gel, Knorpelgl, arthr               |
| 81.96.34↔ | So Reko an Gel, Iliosgel, Subch Spongplast, offn chir            | 81.96.88↔ | Sonstige Reko an and näh bez Gel, Knorpelgl, offn chir           |
| 81.96.35↔ | S Rk an Gl, Iliosgl, Knrpltx u Implnt v ivt hrg Gwklt, arthr     | 81.96.89↔ | Sonstige Rekonstruktion an and näher bez Gel, sonstige           |
| 81.96.36↔ | S Rk an Gl, Iliosgl, Knrpltx u Implnt v ivt hrg Gwklt, offn chr  | 81.96.8a↔ | So Reko an and näh bez Gel, Subch Knocheneröf, arthr             |
| 81.96.37↔ | Sonstige Reko an Gel, Iliosgel, Knorpelgl, arthr                 | 81.96.8b↔ | S Rk an and näh bz Gl, Sbch Knchnröf, offn chr                   |
| 81.96.38↔ | Sonstige Reko an Gel, Iliosgel, Knorpelgl, offn chir             | 81.96.8c↔ | S Rk an and näh bz Gl, Sbch Knchnröf m Enbr e azll Impl, arthr   |
| 81.96.39↔ | Sonstige Rekonstruktion an Gelenken, Iliosakralgelenk, sonstige  | 81.96.90↔ | Sonstige gelenkrekonstruktive und gelpf Eingr, n.n.bez.          |
| 81.96.3a↔ | So Reko an Gel, Iliosgel, Subch Knocheneröf, arthr               | 81.96.91↔ | So gelrek u gelpf Eingr, Nht e Kaps o Kollateralbandes           |
| 81.96.3b↔ | So Reko an Gel, Iliosgel, Subch Knocheneröf, offn chir           | 81.96.92↔ | So gelrek und gelpf Eingr, Ref a Kapselbapp and Gel              |
| 81.96.3c↔ | S Rk an Gl, Iliosgl, Sbch Knchnröf m Enbr e azll Impl, arthr     | 81.96.93↔ | So gelrek und gelpf Eingr, Implant/Entf e Kollagenmen            |
| 81.96.40↔ | Sonstige Reko an Gel, Prox Tibiofibulargelenk, n.n.bez.          | 81.96.94↔ | S glrk u gplp Engr, Implnt/Entf e Kllgnmn, arthr                 |
| 81.96.41↔ | S Rk an Gl, Prx Tbiofbgl, Rf e osteoch Frgm, arthr               | 81.96.95↔ | S glrk u gplp Engr Implnt e Endprth an Gl d ob Extrm, S          |
| 81.96.42↔ | S Rk an Gl, Prx Tbiofbgl, Rf e osteoch Frgm, offn chr            | 81.96.96↔ | S glrk u gplp Engr, Enbr v Abstndshltn (z.B. n Entf e Endprth)   |
| 81.96.43↔ | S Rk an Gl, Prx Tbiofbgl, Sbch Spngplst, arthr                   | 81.96.97↔ | S glk gplp Eg,Kpl Erstipl Wchslp Glendpr Vbg Kners Ers bn Gl     |
| 81.96.44↔ | S Rk an Gl, Prx Tbiofbgl, Sbch Spngplst, offn chr                | 81.96.98↔ | Sonstige gelrek und gelpf Eingr, Resektpl a Hdgel                |
| 81.96.45↔ | S Rk an Gl,Prx Tbiofbgl,Knrpltx&Impl v ivt hrg Gwklt,arthr       | 81.96.99↔ | Sonstige Rekonstruktion an Gelenken, sonstige                    |
| 81.96.46↔ | S Rk an Gl,Prx Tbiofbgl,Knrpltx u Impl v ivt hrg Gwklt,offn chr  | 81.96.9a↔ | So gelrek und gelpf Eingr, Resektpl an Gel d Fusses              |
| 81.96.47↔ | So Reko an Gel, Prox Tibiofibgel, Knorpelgl, arthr               | 81.96.9b↔ | Sonstige gelrek und gelpf Eingr, sonstige gelpf Eingr            |
| 81.96.48↔ | So Reko an Gel, Prox Tibiofibgel, Knorpelgl, offn chir           | 81.97.00↔ | Revision einer Gelenkprothese an der oberen Extremität, n.n.bez. |
| 81.96.49↔ | Sonstige Reko an Gel, Prox Tibiofibulargelenk, sonstige          | 81.97.10↔ | Revision e Gelproth an d oberen Extrem, ohne Wechsel             |
| 81.96.4a↔ | S Rk an Gl, Prx Tbiofbgl, Sbch Knchnröf, arthr                   | 81.97.11↔ | Rv e Glprth an d ob Extrm, Rv u Wchs e Tprtd d Schltrglnks       |
| 81.96.4b↔ | S Rk an Gl, Prx Tbiofbgl, Sbch Knchnröf, offn chr                | 81.97.12↔ | Rv e Glprth an d ob Extrm, Rv u Wchs e Hmrskpr                   |
| 81.96.4c↔ | S Rk an Gl,Prx Tbiofbgl,Sbch Knchnröf m Enbr e azll Impl,arthr   | 81.97.13↔ | Rv e Glprth an d ob Extrm, Rv u Wchs e Tprtd d Ellnbgnglnks      |
| 81.96.50↔ | Sonstige Rekonstruktion an Gel, Metatarsgel, n.n.bez.            | 81.97.14↔ | Rv e Glprth an d ob Extrm, Rv u Wchs e Rdiuskpfrths              |
| 81.96.51↔ | So Reko an Gel, Metatarsgel, Ref e osteoch Fragn, arthr          | 81.97.15↔ | Rv e Glprth an d ob Extrm, Rv u Wchs e Hndglnkndprths            |
| 81.96.52↔ | S Rk an Gl, Mtrsgl, Rf e osteoch Frgm, offn chr                  | 81.97.16↔ | Rv e Glprth an d ob Extrm, Rv u Wchs e Daumstglpr                |
| 81.96.53↔ | So Reko an Gel, Metatarsgel, Subch Spongplast, arthr             | 81.97.17↔ | Rv e Glprth an d ob Extrm, Rv u Wchs e snst Fngrgldpr            |
| 81.96.54↔ | S Rk an Gl, Mtrsgl, Sbch Spngplst, offn chr                      | 81.97.99↔ | Revision einer Gelenkprothese an der oberen Extremität, sonstige |
| 81.96.55↔ | S Rk an Gl, Mtrsgl, Knrpltx u Implnt v ivt hrg Gwklt, arthr      |           |  |
| 81.96.56↔ | S Rk an Gl, Mtrsgl, Knrpltx u Implnt v ivt hrg Gwklt, offn chr   |           |  |

|           |  |           |   |
|-----------|--|-----------|---|
| 81.99.00↔ | Sonstige Operationen an Gelenken und Gelenkstrukturen, n.n.bez.  | 81.99.49↔ | Offen chirurgische Operation am Gelenkknorpel, sonstige         |
| 81.99.10↔ | Arthroskopische Revision eines Gelenkes, n.n.bez                 | 81.99.4a↔ | Offen Chir Operation a Gelkn und an D Menisken, Kniegel         |
| 81.99.11↔ | Arthroskopische Revision eines Gelenkes, Humeroglenoidalgelenk   | 81.99.4b↔ | Offen Chir Op a Gelkn, Proximales Tibiofibulargelenk            |
| 81.99.12↔ | Arthroskopische Revision eines Gelenkes, Akromioklavikulargelenk | 81.99.4c↔ | Offen Chir Operation a Gelkn, Oberes Sprunggelenk               |
| 81.99.13↔ | Arthroskopische Revision eines Gelenkes, Sternoklavikulargelenk  | 81.99.4d↔ | Offen Chir Operation a Gelkn, Unteres Sprunggelenk              |
| 81.99.14↔ | Arthroskopische Revision eines Gelenkes, Ellbogen                | 81.99.4e↔ | Offen Chir Op a Gelkn, Fuss und Zehengelenk sonstige            |
| 81.99.15↔ | Arthroskopische Revision eines Gelenkes, Handgelenk              | 81.99.4f↔ | Offen Chir Operation a Gelkn, Metatarsophalangealgelenk         |
| 81.99.16↔ | Arthroskopische Revision eines Gelenkes, Iliosakralgelenk        | 81.99.4g↔ | Offen chirurgische Operation am Gelenkknorpel, Zehengelenk      |
| 81.99.17↔ | Arthroskopische Revision eines Gelenkes, Symphyse                | 81.99.50↔ | Arthrorise und Temporäre Fixation eines Gelenkes, n.n.bez.      |
| 81.99.18↔ | Arthroskopische Revision eines Gelenkes, Hüftgelenk              | 81.99.51↔ | Arthr und Temporäre Fix e Gel, Humeroglenoidalgelenk            |
| 81.99.19↔ | Arthroskopische Revision eines Gelenkes, Sonstige                | 81.99.52↔ | Arthr und Temporäre Fixation e Gelenkes, Akromklavikgel         |
| 81.99.1a↔ | Arthroskopische Revision eines Gelenkes, Kniegelenk              | 81.99.53↔ | Arthr und Temporäre Fix e Gel, Sternoklavikulargelenk           |
| 81.99.1b↔ | Arthr Revision e Gel, Proximales Tibiofibulargelenk              | 81.99.54↔ | Arthrorise und Temporäre Fixation eines Gelenkes, Ellbogen      |
| 81.99.1c↔ | Arthroskopische Revision eines Gelenkes, Oberes Sprunggelenk     | 81.99.55↔ | Arthrorise und Temporäre Fixation eines Gelenkes, Handgelenk    |
| 81.99.1d↔ | Arthroskopische Revision eines Gelenkes, Unteres Sprunggelenk    | 81.99.56↔ | Arthr und Temporäre Fix e Gelenkes, Iliosakralgelenk            |
| 81.99.1e↔ | Arthr Revision e Gel, Fuss und Zehengelenk sonstige              | 81.99.57↔ | Arthrorise und Temporäre Fixation eines Gelenkes, Symphyse      |
| 81.99.1f↔ | Arthr Revision e Gelenkes, Metatarsophalangealgelenk             | 81.99.58↔ | Arthrorise und Temporäre Fixation eines Gelenkes, Hüftgelenk    |
| 81.99.1g↔ | Arthroskopische Revision eines Gelenkes, Zehengelenk             | 81.99.59↔ | Arthrorise und Temporäre Fixation, sonstige                     |
| 81.99.20↔ | Offen chirurgische Revision eines Gelenkes, n.n.bez.             | 81.99.5a↔ | Arthrorise und Temporäre Fixation eines Gelenkes, Kniegelenk    |
| 81.99.21↔ | Offen Chir Revision e Gelenkes, Humeroglenoidalgelenk            | 81.99.5b↔ | Arthr und Temporäre Fix e Gel, Prox Tibiofibulargelenk          |
| 81.99.22↔ | Offen Chir Revision eines Gelenkes, Akromklavikgel               | 81.99.5c↔ | Arthr und Temporäre Fix e Gelenkes, Oberes Sprunggelenk         |
| 81.99.23↔ | Offen Chir Revision e Gelenkes, Sternoklavikulargelenk           | 81.99.5d↔ | Arthr und Temporäre Fix e Gel, Unteres Sprunggelenk             |
| 81.99.24↔ | Offen chirurgische Revision eines Gelenkes, Ellbogen             | 81.99.5e↔ | Arthr und Temporäre Fix e Gel, Fuss und Zehen, sonstige         |
| 81.99.25↔ | Offen chirurgische Revision eines Gelenkes, Handgelenk           | 81.99.5f↔ | Arthr und Temporäre Fix e Gel, Metatarsgel                      |
| 81.99.26↔ | Offen chirurgische Revision eines Gelenkes, Iliosakralgelenk     | 81.99.5g↔ | Arthrorise und Temporäre Fixation eines Gelenkes, Zehengelenk   |
| 81.99.27↔ | Offen chirurgische Revision eines Gelenkes, Symphyse             | 81.99.80↔ | Sonstige Arthr Op an Gel und Gelstrukt, n.n.bez.                |
| 81.99.28↔ | Offen chirurgische Revision eines Gelenkes, Hüftgelenk           | 81.99.81↔ | Sonstige Arthr Op an Gel und Gelstrukt, Handgelenk              |
| 81.99.29↔ | Offen chirurgische Revision eines Gelenkes, sonstige             | 81.99.82↔ | Sonstige Arthr Op an Gel und Gelstrukt, Kniegel                 |
| 81.99.2a↔ | Offen chirurgische Revision eines Gelenkes, Kniegelenk           | 81.99.83↔ | Sonstige Arthr Op an Gel und Gelstrukt, Ob Sprunggelenk         |
| 81.99.2b↔ | Offen Chir Revision e Gel, Prox Tibiofibulargelenk               | 81.99.89↔ | Sonstige Arthr Op an Gel und Gelstrukt, sonstige                |
| 81.99.2c↔ | Offen chirurgische Revision eines Gelenkes, Oberes Sprunggelenk  | 81.99.90↔ | Sonstige offen Chir Operationen an Gel und Gelkn                |
| 81.99.2d↔ | Offen chirurgische Revision eines Gelenkes, Unteres Sprunggelenk | 81.99.91↔ | Sonstige offen Chir Op an Gel und Gelkn, Humerogel              |
| 81.99.2e↔ | Offen Chir Rev e Gel, Fuss und Zehengelenk sonstige              | 81.99.92↔ | Sonstige offen Chir Op an Gel und Gelkn, Akromklavikgel         |
| 81.99.2f↔ | Offen Chir Revision e Gel, Metatarsophalangealgelenk             | 81.99.93↔ | So offen Chir Op an Gel und Gelkn, Sternoklgel                  |
| 81.99.2g↔ | Offen chirurgische Revision eines Gelenkes, Zehengelenk          | 81.99.94↔ | Sonstige offen Chir Operationen an Gel und Gelkn, Ellb          |
| 81.99.30↔ | Arthroskopische Operationen am Gelenkknorpel, n.n.bez.           | 81.99.95↔ | So offen Chir Op an Gel u Gelkn, Prox Radioulnargelenk          |
| 81.99.31↔ | Arthr Operation a Gelenkknorpel, Humeroglenoidalgelenk           | 81.99.96↔ | Sonstige offen Chir Operationen an Gel und Gelkn, Hdgel         |
| 81.99.32↔ | Arthr Operation a Gelenkknorpel, Akromklavikgel                  | 81.99.97↔ | Sonstige offen Chir Op an Gel und Gelkn, Iliosgel               |
| 81.99.33↔ | Arthr Operation a Gelenkknorpel, Sternoklavikulargelenk          | 81.99.98↔ | Sonstige offen Chir Op an Gel und Gelkn, Hüftgel                |
| 81.99.34↔ | Arthroskopische Operation am Gelenkknorpel, Ellbogen             | 81.99.99↔ | Sonstige Operationen an Gelenken und Gelenkstrukturen, sonstige |
| 81.99.35↔ | Arthroskopische Operation am Gelenkknorpel, Handgelenk           | 81.99.9a↔ | So offen Chir Op an Gel und Gelkn, Prox Tibiofibgel             |
| 81.99.36↔ | Arthroskopische Operation am Gelenkknorpel, Iliosakralgelenk     | 81.99.9b↔ | Sonstige offen Chir Op an Gel und Gelkn, Ob Sg                  |
| 81.99.37↔ | Arthroskopische Operation am Gelenkknorpel, Symphyse             | 81.99.9c↔ | So offen Chir Op an Gel und Gelkn, Unteres Sprunggelenk         |
| 81.99.38↔ | Arthroskopische Operation am Gelenkknorpel, Hüftgelenk           | 81.99.9e↔ | So offen Chir Op an Gel und Gelkn, Fuss und Zehen, So           |
| 81.99.39↔ | Arthroskopische Operationen am Gelenkknorpel, sonstige           | 81.99.9f↔ | Sonstige offen Chir Op an Gel und Gelkn, Metatarsgel            |
| 81.99.3a↔ | Arthr Operation a Gelkn und an D Menisken, Kniegelenk            | 81.99.9g↔ | Sonstige offen Chir Op an Gel und Gelkn, Zehengelenk            |
| 81.99.3b↔ | Arthr Operation a Gelkn, Proximales Tibiofibulargelenk           | 82.01.00↔ | Exploration an der Handsehnnenscheide, n.n.bez.                 |
| 81.99.3c↔ | Arthroskopische Operation am Gelenkknorpel, Oberes Sprunggelenk  | 82.01.10↔ | Exploration an der Handsehnnenscheide, Extensoren               |
| 81.99.3d↔ | Arthroskopische Operation am Gelenkknorpel, Unteres Sprunggelenk | 82.01.11↔ | Exploration an der Handsehnnenscheide, Flexoren                 |
| 81.99.3e↔ | Arthr Operation a Gelkn, Fuss und Zehengelenk sonstige           | 82.01.99↔ | Exploration an der Handsehnnenscheide, sonstige                 |
| 81.99.3f↔ | Arthr Operation a Gelkn, Metatarsophalangealgelenk               | 82.02↔    | Myotomie an der Hand  |
| 81.99.3g↔ | Arthroskopische Operation am Gelenkknorpel, Zehengelenk          | 82.03↔    | Bursotomie an der Hand  |
| 81.99.40↔ | Offen chirurgische Operationen am Gelenkknorpel, n.n.bez.        | 82.04↔    | Inzision und Drainage von Palmar- oder Thenarraum               |
| 81.99.41↔ | Offen Chir Operation a Gelkn, Humeroglenoidalgelenk              | 82.09.00↔ | Sonstige Inzision an den Weichteilen der Hand, n.n.bez.         |
| 81.99.42↔ | Offen Chir Operation a Gelenkknorpel, Akromklavikgel             | 82.09.10↔ | S Inzs an D Weicht d Hnd, Shnnfchspltng an d Hnd                |
| 81.99.43↔ | Offen Chir Operation a Gelkn, Sternoklavikulargelenk             | 82.09.99↔ | Sonstige Inzision an den Weichteilen der Hand, sonstige         |
| 81.99.44↔ | Offen chirurgische Operation am Gelenkknorpel, Ellbogen          | 82.11.00↔ | Tenotomie der Hand, n.n.bez.                                    |
| 81.99.45↔ | Offen chirurgische Operation am Gelenkknorpel, Handgelenk        | 82.11.10↔ | Tenotomie der Hand, Handgelenk, perkutan                        |
| 81.99.46↔ | Offen chirurgische Operation am Gelenkknorpel, Iliosakralgelenk  | 82.11.11↔ | Tenotomie der Hand, Finger, perkutan                            |
| 81.99.47↔ | Offen chirurgische Operation am Gelenkknorpel, Symphyse          | 82.11.20↔ | Tenotomie der Hand, offen chirurgisch                           |
| 81.99.48↔ | Offen chirurgische Operation am Gelenkknorpel, Hüftgelenk        | 82.11.99↔ | Tenotomie der Hand, sonstige                                    |
|           |  | 82.12↔    | Fasziotomie der Hand  |
|           |  | 82.19.00↔ | Sonstige Durchtrennung von Weichteilen der Hand, n.n.bez.       |
|           |  | 82.19.10↔ | So Durchtr v Weichteilen d Hand, Durchtr v Mn d Hand            |
|           |  | 82.19.99↔ | Sonstige Durchtrennung von Weichteilen der Hand, sonstige       |
|           |  | 82.21↔    | Exzision einer Läsion an einer Sehnnenscheide der Hand          |
|           |  | 82.22↔    | Exzision einer Läsion an einem Handmuskel                       |
|           |  | 82.29↔    | Exzision einer anderen Läsion an den Weichteilen der Hand       |



|           |  |           |   |
|-----------|--|-----------|---|
| 82.31↔    | Bursektomie an der Hand  | 83.01.00↔ | Exploration einer Sehnnenscheide, n.n.bez.                          |
| 82.32↔    | Exzision einer Handsehne zur Transplantation                       | 83.01.10↔ | Exploration einer Sehnnenscheide, Kopf- und Hals                    |
| 82.33↔    | Sonstige Tenonektomie an der Hand                                  | 83.01.11↔ | Exploration einer Sehnnenscheide, Schulter und Axilla               |
| 82.34↔    | Exzision von Muskel oder Faszie der Hand zur Transplantation       | 83.01.12↔ | Exploration einer Sehnnenscheide, Oberarm und Ellenbogen            |
| 82.35.00↔ | Sonstige Fasziektomie der Hand, n.n.bez.                           | 83.01.13↔ | Exploration einer Sehnnenscheide, Unterarm                          |
| 82.35.10↔ | Sonstige Fasziektomie der Hand, Fasziektomie der Hohlhand          | 83.01.14↔ | Exploration einer Sehnnenscheide, Brustwand und Rücken              |
| 82.35.11↔ | So Faszieekt d Hand, Faszieekt d Hand u Fing m Neurolysis          | 83.01.15↔ | Explor e Sehnnenscheide, Leisten und Genreg und Gesäss              |
| 82.35.12↔ | S Faszieekt d Hnd, Faszieekt d Hnd u Fng m Neurolysis u Artriolyse | 83.01.16↔ | Exploration einer Sehnnenscheide, Untere Extremität                 |
| 82.35.13↔ | S Faszieekt d Hnd, Faszieekt d Hnd u Fng m Arthrysis               | 83.01.19↔ | Exploration einer Sehnnenscheide, Andere Lokalisation               |
| 82.35.99↔ | Sonstige Fasziektomie der Hand, sonstige                           | 83.01.99↔ | Exploration einer Sehnnenscheide, sonstige                          |
| 82.36↔    | Sonstige Myektomie der Hand  | 83.02.00↔ | Myotomie, n.n.bez.  |
| 82.39.00↔ | Sonstige Exzision von Weichteilen der Hand, n.n.bez.               | 83.02.10↔ | Myotomie, Kopf und Hals   |
| 82.39.10↔ | So Exz v Weicht d Hand, Exz v Sehnnenscheiden d Hand               | 83.02.11↔ | Myotomie, Schulter und Axilla                                       |
| 82.39.99↔ | Sonstige Exzision von Weichteilen der Hand, sonstige               | 83.02.12↔ | Myotomie, Oberarm und Ellenbogen                                    |
| 82.41↔    | Naht an einer Sehnnenscheide der Hand                              | 83.02.13↔ | Myotomie, Unterarm  |
| 82.42↔    | Sekundäre Naht an einer Beugesehne der Hand                        | 83.02.14↔ | Myotomie, Brustwand, Bauch und Rücken                               |
| 82.43↔    | Sekundäre Naht an einer anderen Sehne der Hand                     | 83.02.15↔ | Myotomie, Leisten- und Genitalregion und Gesäss                     |
| 82.44↔    | Sonstige Naht an einer Beugesehne der Hand                         | 83.02.16↔ | Myotomie, Untere Extremität   |
| 82.45↔    | Sonstige Naht an einer anderen Sehne der Hand                      | 83.02.19↔ | Myotomie, Andere Lokalisation                                       |
| 82.46.00↔ | Naht an Muskel oder Faszie der Hand, n.n.bez.                      | 83.02.99↔ | Myotomie, sonstige  |
| 82.46.10↔ | Naht an Muskel oder Fasz d Hand, Naht an e Fasz d Hand             | 83.03.00↔ | Bursotomie, n.n.bez.  |
| 82.46.20↔ | Naht an M oder Fasz d Hand, Naht an e M d Hand                     | 83.03.10↔ | Bursotomie, Kopf und Hals   |
| 82.46.99↔ | Naht an Muskel oder Faszie der Hand, sonstige                      | 83.03.11↔ | Bursotomie, Schulter und Axilla                                     |
| 82.51↔    | Verlängerung einer Sehne der Hand                                  | 83.03.12↔ | Bursotomie, Oberarm und Ellenbogen                                  |
| 82.52↔    | Verkürzung einer Sehne der Hand                                    | 83.03.13↔ | Bursotomie, Unterarm  |
| 82.53↔    | Reinsertion einer Sehne der Hand                                   | 83.03.14↔ | Bursotomie, Brustwand, Bauch und Rücken                             |
| 82.54↔    | Reinsertion eines Muskels der Hand                                 | 83.03.15↔ | Bursotomie, Leisten- und Genitalregion und Gesäss                   |
| 82.55↔    | Sonstige Längenänderung an Muskel oder Sehne der Hand              | 83.03.16↔ | Bursotomie, Untere Extremität                                       |
| 82.56↔    | Sonstiger Transfer oder Transplantation einer Sehne der Hand       | 83.03.19↔ | Bursotomie, Andere Lokalisation                                     |
| 82.57.00↔ | Sonstige Transposition einer Sehne der Hand, n.n.bez.              | 83.03.99↔ | Bursotomie, sonstige  |
| 82.57.10↔ | So Transp e Sehn d Hand, Transp e Beugesehne d Hand                | 83.09.00↔ | Sonstige Inzision an den Weichteilen, n.n.bez.                      |
| 82.57.99↔ | Sonstige Transposition einer Sehne der Hand, sonstige              | 83.09.10↔ | S Inzs an D Weicht, Fmrdkntf aus M, Shn o Fsz, Kpf u H              |
| 82.58↔    | Sonstiger Transfer oder Transplantation eines Handmuskels          | 83.09.11↔ | S Inzs an D Weicht, Fmrdkntf aus M, Shn o Fsz, Schlft u Axll        |
| 82.59↔    | Sonstige Transposition eines Handmuskels                           | 83.09.12↔ | S Inzs an D Weicht, Fmrdkntf aus M, Shn o Fsz, Ob u Ellb            |
| 82.61↔    | Pollizisation mit Übertragung von Nerven und Blutversorgung        | 83.09.13↔ | S Inzs an D Weicht, Fmrdkntf aus M, Shn o Fsz, Unt                  |
| 82.69↔    | Sonstige Rekonstruktion des Daumens                                | 83.09.14↔ | S Inzs an D Weicht, Fmrdkntf aus M, Shn o Fsz, Brw, Bauch & Rückn   |
| 82.71↔    | Rekonstruktion eines Ringbandes                                    | 83.09.15↔ | S Inzs an D Weicht, Fmrdkntf aus M, Shn o Fsz, Leist & Gnrg u Gsäss |
| 82.72.00↔ | Plast Op an d Hand m M o Fasz Transplantat, n.n.bez.               | 83.09.16↔ | S Inzs an D Weicht, Fmrdkntf aus M, Shn o Fsz, Unt Extrm            |
| 82.72.10↔ | Plst Op an d Hnd m M o FszTx, Plst Op m M o FszTx, an e Fng        | 83.09.19↔ | S Inzs an D Weicht, Fmrdkntf aus M, Shn o Fsz, And Lk               |
| 82.72.11↔ | Plst Op an HndM/FszTx, Plst OpM/FszTx, an snst TeilHnd             | 83.09.90↔ | Sonstige Inzision an den Weichteilen, Kopf und Hals                 |
| 82.72.99↔ | Plast Op an d Hand m M o Fasz Transplantat, sonstiges              | 83.09.91↔ | Sonstige Inzision an den Weichteilen, Schulter und Axilla           |
| 82.79↔    | Plast OP an der Hand mit anderem Tx oder Implant                   | 83.09.92↔ | Sonstige Inzision an den Weichteilen, Oberarm und Ellenbogen        |
| 82.81↔    | Transfer eines Fingers, ausgenommen Daumen                         | 83.09.93↔ | Sonstige Inzision an den Weichteilen, Unterarm                      |
| 82.82↔    | Plastische Rekonstruktion einer Spalthand                          | 83.09.94↔ | Sonstige Inzis an D Weichteilen, Bruw, Bauch und Rücken             |
| 82.83↔    | Plastische Rekonstruktion bei Makrodaktylie                        | 83.09.95↔ | So Inzis an D Weichteilen, Leist und Genreg und Gesäss              |
| 82.84↔    | Plastische Rekonstruktion bei Mallet-Finger                        | 83.09.96↔ | Sonstige Inzision an den Weichteilen, Untere Extremität             |
| 82.85↔    | Sonstige Tenodese an der Hand                                      | 83.09.97↔ | Sonstige Inzision an den Weichteilen, Andere Lokalisation           |
| 82.86.00↔ | Sonstige Tenoplastik an der Hand, n.n.bez.                         | 83.09.99↔ | Sonstige Inzision an den Weichteilen, sonstige                      |
| 82.86.10↔ | So Tenopl an d Hand, Tenopl von Beugesehnen d Hand                 | 83.11↔    | Tenotomie der Achillessehne   |
| 82.86.11↔ | S Tnpl an d Hnd, Schffng e Trnsplntlgrs f Shn an d Hnd             | 83.12↔    | Tenotomie der Hüft-Adduktoren                                       |
| 82.86.12↔ | S Tnpl an d Hnd, Rv e Shnimpl an d Hnd (h Wchs)                    | 83.13.00↔ | Sonstige Tenotomie, n.n.bez.  |
| 82.86.13↔ | So Tenopl an d Hand, Wechsel e Sehnenimpl an d Hand                | 83.13.10↔ | Sonstige Tenotomie, Inzision einer Sehne, Kopf und Hals             |
| 82.86.99↔ | Sonstige Tenoplastik an der Hand, sonstige                         | 83.13.11↔ | Sonstige Tenotomie, Inzision einer Sehne, Schulter und Axilla       |
| 82.89.00↔ | Sonstige plastische Operationen an der Hand, n.n.bez.              | 83.13.12↔ | Sonstige Tenotomie, Inzision einer Sehne, Oberarm und Ellenbogen    |
| 82.89.10↔ | So Plast Op an d Hand, Sehnnenscheidenplastik an d Hand            | 83.13.13↔ | Sonstige Tenotomie, Inzision einer Sehne, Unterarm                  |
| 82.89.11↔ | S Plst Op an d Hnd, Knöchrm Rf v Bändr d Hnd, Hndwr u Mthnd        | 83.13.14↔ | So Tenotomie, Inzis e Sehn, Bruw, Bauch und Rücken                  |
| 82.89.12↔ | S Plst Op an d Hnd, Knöchrm Rf v Bändr d Hnd, S Bändr d Hnd        | 83.13.15↔ | So Tenotom, Inzis e Sehn, Leist und Genreg und Gesäss               |
| 82.89.13↔ | S Plst Op an Hnd, Glübrigreifnd Weichteildstrktion b kng Anm Hnd   | 83.13.16↔ | Sonstige Tenotomie, Inzision einer Sehne, Untere Extremität         |
| 82.89.14↔ | So Plast Op an d Hand, Radialisatlon b kong Anom d Hand            | 83.13.19↔ | Sonstige Tenotomie, Inzision einer Sehne, Andere Lokalsiation       |
| 82.89.15↔ | S Plst Op an d Hnd, Rs v Schnürmrgn m plstschr Rk b kng Anm d Hnd  | 83.13.20↔ | Sonstige Tenotomie, Durchtrennung einer Sehne, Kopf und Hals        |
| 82.89.16↔ | So Plast Op an d Hand, Transfer e Zehe als Fingerersatz            | 83.13.21↔ | Sonstige Tenotomie, Durchtr e Sehne, Schult und Axilla              |
| 82.89.99↔ | Sonstige plastische Operationen an der Hand, sonstige              | 83.13.22↔ | Sonstige Tenotomie, Durchtr e Sehne, Oberarm und Ellb               |
| 82.91↔    | Lösung von Adhäsionen an der Hand                                  | 83.13.23↔ | Sonstige Tenotomie, Durchtrennung einer Sehne, Unterarm             |
| 82.99.00↔ | Sonstige Op an M, Sehne und Fasz d Hand, n.n.bez.                  | 83.13.24↔ | So Tenotomie, Durchtr e Sehn, Bruw, Bauch und Rücken                |
| 82.99.10↔ | So Op an M, Sehn und Fasz d Hand, So Op an Sehn d Hand             | 83.13.25↔ | So Tenotom, Durchtr e Sehn, Leist u GenReg u Gesäss                 |
| 82.99.20↔ | So Op an M, Sehn und Fasz d Hand, So Op an Fasz d Hand             | 83.13.26↔ | Sonstige Tenotomie, Durchtrennung einer Sehne, Untere Extremität    |
| 82.99.30↔ | So Op an M, Sehn und Fasz d Hand, So Op an Mn d Hand               |           |   |
| 82.99.99↔ | Sonstige Op an M, Sehne und Fasz d Hand, sonstige                  |           |   |

|           |  |           |  |
|-----------|--|-----------|--|
| 83.13.29↔ | Sonstige Tenotomie, Durchtr e Sehne, And Lokalisation          | 83.39.12↔ | Exz e Läs an and Weicht, Exz e Läs an e Shn, Brw, Bauch u Rücken |
| 83.13.99↔ | Sonstige Tenotomie, sonstige                                   | 83.39.13↔ | Exz e Läs an and Weicht, Exz e Läs an e Shn, Leist&Gnrg&Gsäss    |
| 83.14.00↔ | Fasziotomie oder Aponeurotomie, n.n.bez.                       | 83.39.14↔ | Exz e Läs an and Weicht, Exz e Läs an e Shn, Unt Extrm           |
| 83.14.10↔ | Fasziotomie oder Aponeurotomie, Kopf und Hals                  | 83.39.19↔ | Exz e Läs an and Weicht, Exz e Läs an e Sehn, And Lok            |
| 83.14.11↔ | Fasziotomie oder Aponeurotomie, Schulter und Axilla            | 83.39.20↔ | Exz e Läs an and Weicht, Exz e Läs an e Fasz, Kopf u Ha          |
| 83.14.12↔ | Fasziotomie oder Aponeurotomie, Oberarm und Ellenbogen         | 83.39.21↔ | Exz e Läs an and Weicht, Exz e Läs an e Fsz, Schlit u Arm        |
| 83.14.13↔ | Fasziotomie oder Aponeurotomie, Unterarm                       | 83.39.22↔ | Exz e Läs an and Weicht, Exz e Läs an e Fsz, Brw, Bauch u Rücken |
| 83.14.14↔ | Fasziotomie oder Aponeurotomie, Brustwand, Bauch und Rücken    | 83.39.23↔ | Exz e Läs an and Weicht, Exz e Läs an e Fsz, Leist&Gnrg&Gsäss    |
| 83.14.15↔ | Fasziotomie o Aponeurotomie, Leist u Genreg u Gesäss           | 83.39.24↔ | Exz e Läs an and Weicht, Exz e Läs an e Fsz, Unt Extrm           |
| 83.14.16↔ | Fasziotomie oder Aponeurotomie, Untere Extremität              | 83.39.29↔ | Exz e Läs an and Weicht, Exz e Läs an e Fasz, And Lok            |
| 83.14.19↔ | Fasziotomie oder Aponeurotomie, Andere Lokalisation            | 83.39.99↔ | Exzision einer Läsion an anderen Weichteilen, sonstige           |
| 83.14.99↔ | Fasziotomie oder Aponeurotomie, sonstige                       | 83.41↔    | Exzision einer Sehne zur Transplantation                         |
| 83.19.00↔ | Sonstige Durchtrennung von Weichteilen, n.n.bez.               | 83.42.00↔ | Sonstige Tenonektomie, n.n.bez.                                  |
| 83.19.10↔ | So Durchtr von Weichteilen, Durchtr e Ms, Kopf und Ha          | 83.42.10↔ | Sonstige Tenonektomie, Kopf und Hals                             |
| 83.19.11↔ | So Durchtr v Weicht, Durchtr e Ms, Schult u Axilla             | 83.42.11↔ | Sonstige Tenonektomie, Schulter und Axilla                       |
| 83.19.12↔ | So Durchtr von Weichteilen, Durchtr e Ms, Oba und Ellb         | 83.42.12↔ | Sonstige Tenonektomie, Oberarm und Ellenbogen                    |
| 83.19.13↔ | So Durchtr von Weichteilen, Durchtr e Ms, Unterarm             | 83.42.13↔ | Sonstige Tenonektomie, Unterarm                                  |
| 83.19.14↔ | So Durchtr v Weicht, Durchtr e Ms, Bruw, Bauch u Rücken        | 83.42.14↔ | Sonstige Tenonektomie, Brustwand, Bauch und Rücken               |
| 83.19.15↔ | S Drchtr v Weicht, Drchtr e Ms, Leist u Gnrg u Gsäss           | 83.42.15↔ | Sonstige Tenonektomie, Leisten- und Genitalregion und Gesäss     |
| 83.19.16↔ | So Durchtr von Weichteilen, Durchtr e Ms, Unt Extrem           | 83.42.16↔ | Sonstige Tenonektomie, Untere Extremität                         |
| 83.19.19↔ | So Durchtr v Weicht, Dsns v M, Shn u Fsz, Kopf u Ha            | 83.42.19↔ | Sonstige Tenonektomie, Andere Lokalisation                       |
| 83.19.20↔ | So Durchtr v Weicht, Desins v M, Sehn u Fasz, Kopf u Ha        | 83.42.99↔ | Sonstige Tenonektomie, sonstige                                  |
| 83.19.21↔ | S Drchtr v Weicht, Dsns v M, Shn u Fsz, Schlit u Axll          | 83.43.00↔ | Exzision von Muskel oder Faszie zur Transplantation, n.n.bez.    |
| 83.19.22↔ | S Drchtr v Weicht, Dsns v M, Shn u Fsz, Ob u Ellb              | 83.43.10↔ | Exz von M o Fasz zur Tx, Entn e myokutanen Lp zur Tx             |
| 83.19.23↔ | So Durchtr v Weicht, Desins v M, Sehn u Fasz, Unterarm         | 83.43.11↔ | Exz v M o Fasz z Tx, Entn e osteom o osteofasz Lp z Tx           |
| 83.19.24↔ | S Drchtr v Weicht, Dsns v M, Shn u Fsz, Brw, Bauch u Rückn     | 83.43.12↔ | Exz v M o Fsz z Tx, Entn e snst Lppntx m mkrvsk Anst aus M o Fsz |
| 83.19.25↔ | S Drchtr v Weicht, Dsns v M, Shn u Fsz, Leist u Gnrg u Gsäss   | 83.43.99↔ | Exzision von Muskel oder Faszie zur Transplantation, sonstige    |
| 83.19.26↔ | S Drchtr v Weicht, Dsns v M, Shn u Fsz, Unt Extrm              | 83.44.00↔ | Sonstige Fasziektomie, n.n.bez.                                  |
| 83.19.29↔ | So Durchtr v Weicht, Desins v M, Sehn u Fasz, And Lok          | 83.44.10↔ | Sonstige Fasziektomie, Kopf und Hals                             |
| 83.19.30↔ | S Drchtr v Weicht, Lppnstdrcht n Lppnpl, Kpf u H               | 83.44.11↔ | Sonstige Fasziektomie, Schulter und Axilla                       |
| 83.19.31↔ | S Drchtr v Weicht, Lppnstdrcht n Lppnpl, Schlit u Axll         | 83.44.12↔ | Sonstige Fasziektomie, Oberarm und Ellenbogen                    |
| 83.19.32↔ | S Drchtr v Weicht, Lppnstdrcht n Lppnpl, Ob u Ellb             | 83.44.13↔ | Sonstige Fasziektomie, Unterarm                                  |
| 83.19.33↔ | S Drchtr v Weicht, Lppnstdrcht n Lppnpl, Untrm                 | 83.44.14↔ | Sonstige Fasziektomie, Brustwand, Bauch und Rücken               |
| 83.19.34↔ | S Drchtr v Weicht, Lppnstdrcht n Lppnpl, Brw, Bauch u Rückn    | 83.44.15↔ | Sonstige Fasziektomie, Leisten- und Genitalregion und Gesäss     |
| 83.19.35↔ | S Drchtr v Weicht, Lppnstdrcht n Lppnpl, Leist u Gnrg u Gsäss  | 83.44.16↔ | Sonstige Fasziektomie, Untere Extremität                         |
| 83.19.36↔ | S Drchtr v Weicht, Lppnstdrcht n Lppnpl, Unt Extrm             | 83.44.19↔ | Sonstige Fasziektomie, Andere Lokalisation                       |
| 83.19.39↔ | S Drchtr v Weicht, Lppnstdrcht n Lppnpl, And Lk                | 83.44.99↔ | Sonstige Fasziektomie, sonstige                                  |
| 83.19.90↔ | Sonstige Durchtrennung von Weichteilen, Kopf und Hals          | 83.45.00↔ | Sonstige Myektomie, n.n.bez.                                     |
| 83.19.91↔ | Sonstige Durchtrennung von Weichteilen, Schulter und Axilla    | 83.45.10↔ | Sonstige Myektomie, Kopf und Hals                                |
| 83.19.92↔ | Sonstige Durchtrennung von Weichteilen, Oberarm und Ellenbogen | 83.45.11↔ | Sonstige Myektomie, Schulter und Axilla                          |
| 83.19.93↔ | Sonstige Durchtrennung von Weichteilen, Unterarm               | 83.45.12↔ | Sonstige Myektomie, Oberarm und Ellenbogen                       |
| 83.19.94↔ | So Durchtr von Weichteilen, Bruw, Bauch und Rücken             | 83.45.13↔ | Sonstige Myektomie, Unterarm                                     |
| 83.19.95↔ | So Durchtr von Weichteilen, Leist u Genreg u Gesäss            | 83.45.14↔ | Sonstige Myektomie, Brustwand, Bauch und Rücken                  |
| 83.19.96↔ | Sonstige Durchtrennung von Weichteilen, Untere Extremität      | 83.45.15↔ | Sonstige Myektomie, Leisten- und Genitalregion und Gesäss        |
| 83.19.97↔ | Sonstige Durchtrennung von Weichteilen, Andere Lokalisation    | 83.45.16↔ | Sonstige Myektomie, Untere Extremität                            |
| 83.19.99↔ | Sonstige Durchtrennung von Weichteilen, sonstige               | 83.45.19↔ | Sonstige Myektomie, Andere Lokalisation                          |
| 83.31.00↔ | Exzision einer Läsion an einer Sehnscheide, n.n.bez.           | 83.45.99↔ | Sonstige Myektomie, sonstige                                     |
| 83.31.10↔ | Exzision einer Läsion an einer Sehnscheide, Kopf und Hals      | 83.49.00↔ | Sonstige Exzision von Weichteilen, n.n.bez.                      |
| 83.31.11↔ | Exz e Läsion an e Sehnscheide, Schulter und Axilla             | 83.49.10↔ | So Exz von Weichteilen, Exz e Sehnscheid, Kopf und Ha            |
| 83.31.12↔ | Exzision e Läsion an e Sehnscheide, Oberarm und Ellb           | 83.49.11↔ | So Exz v Weichteilen, Exz e Sehnscheid, Schult u Axilla          |
| 83.31.13↔ | Exzision einer Läsion an einer Sehnscheide, Unterarm           | 83.49.12↔ | So Exz von Weichteilen, Exz e Sehnscheid, Oba und Ellb           |
| 83.31.14↔ | Exz e Läs an e Sehnscheid, Brustwand, Bauch und Rücken         | 83.49.13↔ | So Exz von Weichteilen, Exz e Sehnscheid, Unterarm               |
| 83.31.15↔ | Exz e Läs an e Sehnscheid, Leist und Genreg und Gesäss         | 83.49.14↔ | So Exz von Weichteilen, Exz e Sehnscheid, Bruw u Rücken          |
| 83.31.16↔ | Exzision einer Läsion an einer Sehnscheide, Untere Extremität  | 83.49.15↔ | S Exz v Weicht, Exz e Shnscheid, Leist u Gnrg u Gsäss            |
| 83.31.19↔ | Exzision e Läsion an e Sehnscheide, And Lokalisation           | 83.49.16↔ | So Exz von Weichteilen, Exz e Sehnscheid, Untere Extrem          |
| 83.31.99↔ | Exzision einer Läsion an einer Sehnscheide, sonstige           | 83.49.19↔ | Sonstige Exz von Weichteilen, Exz e Sehnscheid, And Lok          |
| 83.32.00↔ | Exzision einer Läsion an einem Muskel, n.n.bez.                | 83.49.20↔ | Sonstige Exz von Weichteilen, Kompres, Kopf und Ha               |
| 83.32.10↔ | Exzision einer Läsion an einem Muskel, Kopf und Hals           | 83.49.21↔ | So Exz von Weichteilen, Kompres, Schult und Axilla               |
| 83.32.11↔ | Exzision einer Läsion an einem Muskel, Schulter und Arm        | 83.49.22↔ | Sonstige Exz von Weichteilen, Kompres, Oberarm und Ellb          |
| 83.32.12↔ | Exzision e Läsion an e Muskel, Bruw, Bauch und Rücken          | 83.49.23↔ | Sonstige Exz von Weichteilen, Kompres, Unterarm                  |
| 83.32.13↔ | Exz e Läs an e Muskel, Leisten und Genreg und Gesäss           | 83.49.24↔ | So Exz von Weichteilen, Kompres, Bruw, Bauch und Rücken          |
| 83.32.14↔ | Exzision einer Läsion an einem Muskel, Untere Extremität       | 83.49.25↔ | So Exz v Weichteilen, Kompres, Leist u Genreg u Gesäss           |
| 83.32.19↔ | Exzision einer Läsion an einem Muskel, Andere Lokalisation     | 83.49.26↔ | Sonstige Exz von Weichteilen, Kompres, Untere Extrem             |
| 83.32.99↔ | Exzision einer Läsion an einem Muskel, sonstige                | 83.49.29↔ | Sonstige Exz von Weichteilen, Kompres, And Lokalisation          |
| 83.39.00↔ | Exzision einer Läsion an anderen Weichteilen, n.n.bez.         | 83.49.30↔ | Sonstige Exzision von Weichteilen, Kopf und Hals                 |
| 83.39.10↔ | Exz e Läs an and Weicht, Exz e Läs an e Sehn, Kopf u Ha        | 83.49.31↔ | Sonstige Exzision von Weichteilen, Schulter und Axilla           |
| 83.39.11↔ | Exz e Läs an and Weicht, Exz e Läs an e Shn, Schlit u Arm      |           |  |



|           |  |           |  |
|-----------|--|-----------|--|
| 83.49.32↔ | Sonstige Exzision von Weichteilen, Oberarm und Ellenbogen        | 83.71.19↔ | Sehnenverlängerung, Andere Lokalisation                        |
| 83.49.33↔ | Sonstige Exzision von Weichteilen, Unterarm                      | 83.71.99↔ | Sehnenverlängerung, sonstige                                   |
| 83.49.34↔ | Sonstige Exzision von Weichteilen, Brustwand, Bauch und Rücken   | 83.72.00↔ | Sehnenverkürzung, n.n.bez.                                     |
| 83.49.35↔ | So Exz von Weichteilen, Leist und Genreg und Gesäss              | 83.72.10↔ | Sehnenverkürzung, Kopf und Hals                                |
| 83.49.36↔ | Sonstige Exzision von Weichteilen, Untere Extremität             | 83.72.11↔ | Sehnenverkürzung, Schulter und Axilla                          |
| 83.49.39↔ | Sonstige Exzision von Weichteilen, Andere Lokalisation           | 83.72.12↔ | Sehnenverkürzung, Oberarm und Ellenbogen                       |
| 83.49.99↔ | Sonstige Exzision von Weichteilen, sonstige                      | 83.72.13↔ | Sehnenverkürzung, Unterarm                                     |
| 83.5x.00↔ | Bursektomie, n.n.bez.  | 83.72.14↔ | Sehnenverkürzung, Brustwand, Bauch und Rücken                  |
| 83.5x.10↔ | Bursektomie, Kopf und Hals                                       | 83.72.15↔ | Sehnenverkürzung, Leisten- und Genitalregion und Gesäss        |
| 83.5x.11↔ | Bursektomie, Schulter und Axilla                                 | 83.72.16↔ | Sehnenverkürzung, Untere Extremität                            |
| 83.5x.12↔ | Bursektomie, Oberarm und Ellenbogen                              | 83.72.19↔ | Sehnenverkürzung, Andere Lokalisation                          |
| 83.5x.13↔ | Bursektomie, Unterarm  | 83.72.99↔ | Sehnenverkürzung, sonstige                                     |
| 83.5x.14↔ | Bursektomie, Brustwand, Bauch und Rücken                         | 83.73.00↔ | Reinsertion einer Sehne, n.n.bez.                              |
| 83.5x.15↔ | Bursektomie, Leisten- und Genitalregion und Gesäss               | 83.73.10↔ | Reinsertion einer Sehne, Kopf und Hals                         |
| 83.5x.16↔ | Bursektomie, Untere Extremität                                   | 83.73.11↔ | Reinsertion einer Sehne, Schulter und Axilla                   |
| 83.5x.19↔ | Bursektomie, Andere Lokalisation                                 | 83.73.12↔ | Reinsertion einer Sehne, Oberarm und Ellenbogen                |
| 83.5x.99↔ | Bursektomie, sonstige  | 83.73.13↔ | Reinsertion einer Sehne, Unterarm                              |
| 83.61.00↔ | Naht einer Sehnscheide, n.n.bez.                                 | 83.73.14↔ | Reinsertion einer Sehne, Brustwand, Bauch und Rücken           |
| 83.61.10↔ | Naht einer Sehnscheide, Kopf und Hals                            | 83.73.15↔ | Reinsertion einer Sehne, Leisten- und Genitalregion und Gesäss |
| 83.61.11↔ | Naht einer Sehnscheide, Schulter und Axilla                      | 83.73.16↔ | Reinsertion einer Sehne, Untere Extremität                     |
| 83.61.12↔ | Naht einer Sehnscheide, Oberarm und Ellenbogen                   | 83.73.19↔ | Reinsertion einer Sehne, Andere Lokalisation                   |
| 83.61.13↔ | Naht einer Sehnscheide, Unterarm                                 | 83.73.99↔ | Reinsertion einer Sehne, sonstige                              |
| 83.61.14↔ | Naht einer Sehnscheide, Brustwand, Bauch und Rücken              | 83.74.00↔ | Reinsertion eines Muskels, n.n.bez.                            |
| 83.61.15↔ | Naht einer Sehnscheide, Leisten- und Genitalregion und Gesäss    | 83.74.10↔ | Reinsertion eines Muskels, Kopf und Hals                       |
| 83.61.16↔ | Naht einer Sehnscheide, Untere Extremität                        | 83.74.11↔ | Reinsertion eines Muskels, Schulter und Axilla                 |
| 83.61.19↔ | Naht einer Sehnscheide, Andere Lokalisation                      | 83.74.12↔ | Reinsertion eines Muskels, Oberarm und Ellenbogen              |
| 83.61.99↔ | Naht einer Sehnscheide, sonstige                                 | 83.74.13↔ | Reinsertion eines Muskels, Unterarm                            |
| 83.62.00↔ | Sekundäre Naht einer Sehne, n.n.bez.                             | 83.74.14↔ | Reinsertion eines Muskels, Brustwand, Bauch und Rücken         |
| 83.62.10↔ | Sekundäre Naht einer Sehne, Kopf und Hals                        | 83.74.15↔ | Reinsertion eines Muskels, Leisten- und Genitalregion          |
| 83.62.11↔ | Sekundäre Naht einer Sehne, Schulter und Axilla                  | 83.74.16↔ | Reinsertion eines Muskels, Untere Extremität                   |
| 83.62.12↔ | Sekundäre Naht einer Sehne, Oberarm und Ellenbogen               | 83.74.19↔ | Reinsertion eines Muskels, Andere Lokalisation                 |
| 83.62.13↔ | Sekundäre Naht einer Sehne, Unterarm                             | 83.74.99↔ | Reinsertion eines Muskels, sonstige                            |
| 83.62.14↔ | Sekundäre Naht einer Sehne, Brustwand, Bauch und Rücken          | 83.75.00↔ | Sehnentransfer oder -transplantation, n.n.bez.                 |
| 83.62.15↔ | Sekundäre Naht e Sehne, Leisten und Genreg und Gesäss            | 83.75.10↔ | Sehnentransfer oder -transplantation, Kopf und Hals            |
| 83.62.16↔ | Sekundäre Naht einer Sehne, Untere Extremität                    | 83.75.11↔ | Sehnentransfer oder -transplantation, Schulter und Axilla      |
| 83.62.19↔ | Sekundäre Naht einer Sehne, Andere Lokalisation                  | 83.75.12↔ | Sehnentransfer oder -transplantation, Oberarm und Ellenbogen   |
| 83.62.99↔ | Sekundäre Naht einer Sehne, sonstige                             | 83.75.13↔ | Sehnentransfer oder -transplantation, Unterarm                 |
| 83.63↔    | Plastische Rekonstruktion der Rotatorenmanschette                | 83.75.14↔ | Sehnentransfer o Tx, Bruw, Bauch und Rücken                    |
| 83.64.00↔ | Sonstige Naht einer Sehne, n.n.bez.                              | 83.75.15↔ | Sehnentransfer o Tx, Leist und Genreg und Gesäss               |
| 83.64.10↔ | Sonstige Naht einer Sehne, Kopf und Hals                         | 83.75.16↔ | Sehnentransfer oder -transplantation, Untere Extremität        |
| 83.64.11↔ | Sonstige Naht einer Sehne, Schulter und Axilla                   | 83.75.19↔ | Sehnentransfer oder -transplantation, Andere Lokalisation      |
| 83.64.12↔ | Sonstige Naht einer Sehne, Oberarm und Ellenbogen                | 83.75.99↔ | Sehnentransfer oder -transplantation, sonstige                 |
| 83.64.13↔ | Sonstige Naht einer Sehne, Unterarm                              | 83.76.00↔ | Sonstige Sehnentransposition, n.n.bez.                         |
| 83.64.14↔ | Sonstige Naht einer Sehne, Brustwand, Bauch und Rücken           | 83.76.10↔ | Sonstige Sehnentransposition, Kopf und Hals                    |
| 83.64.15↔ | Sonstige Naht einer Sehne, Leisten- und Genitalregion und Gesäss | 83.76.11↔ | Sonstige Sehnentransposition, Schulter und Axilla              |
| 83.64.16↔ | Sonstige Naht einer Sehne, Untere Extremität                     | 83.76.12↔ | Sonstige Sehnentransposition, Oberarm und Ellenbogen           |
| 83.64.19↔ | Sonstige Naht einer Sehne, Andere Lokalisation                   | 83.76.13↔ | Sonstige Sehnentransposition, Unterarm                         |
| 83.64.99↔ | Sonstige Naht einer Sehne, sonstige                              | 83.76.14↔ | Sonstige Sehnentransposition, Brustwand und Rücken             |
| 83.65.00↔ | Sonstige Naht an Muskel oder Faszie, n.n.bez.                    | 83.76.15↔ | So Sehnentransposition, Leist und Genreg und Gesäss            |
| 83.65.10↔ | Sonstige Naht an Muskel oder Faszie, Kopf und Hals               | 83.76.16↔ | Sonstige Sehnentransposition, Untere Extremität                |
| 83.65.11↔ | Sonstige Naht an Muskel oder Faszie, Schulter und Axilla         | 83.76.19↔ | Sonstige Sehnentransposition, Andere Lokalisation              |
| 83.65.12↔ | Sonstige Naht an Muskel oder Faszie, Oberarm und Ellenbogen      | 83.76.99↔ | Sonstige Sehnentransposition, sonstige                         |
| 83.65.13↔ | Sonstige Naht an Muskel oder Faszie, Unterarm                    | 83.77.00↔ | Muskeltransfer oder -transplantation, n.n.bez.                 |
| 83.65.14↔ | Sonstige Naht an Muskel oder Faszie, Brustwand, Bauch und Rücken | 83.77.10↔ | Muskeltransfer oder -transplantation, Kopf und Hals            |
| 83.65.15↔ | Sonstige Nht an M o Fasz, Leist und Genreg und Gesäss            | 83.77.11↔ | Muskeltransfer oder -transplantation, Schulter und Axilla      |
| 83.65.16↔ | Sonstige Naht an Muskel oder Faszie, Untere Extremität           | 83.77.12↔ | Muskeltransfer oder -transplantation, Oberarm und Ellenbogen   |
| 83.65.19↔ | Sonstige Naht an Muskel oder Faszie, Andere Lokalisation         | 83.77.13↔ | Muskeltransfer oder -transplantation, Unterarm                 |
| 83.65.99↔ | Sonstige Naht an Muskel oder Faszie, sonstige                    | 83.77.14↔ | Mtransfer o transplantation, Bruw, Bauch und Rücken            |
| 83.71.00↔ | Sehnenverlängerung, n.n.bez.                                     | 83.77.15↔ | MTransf o Tx, Leist und Genreg und Gesäss                      |
| 83.71.10↔ | Sehnenverlängerung, Kopf und Hals                                | 83.77.16↔ | Muskeltransfer oder -transplantation, Untere Extremität        |
| 83.71.11↔ | Sehnenverlängerung, Schulter und Axilla                          | 83.77.19↔ | Muskeltransfer oder -transplantation, Andere Lokalisation      |
| 83.71.12↔ | Sehnenverlängerung, Oberarm und Ellenbogen                       | 83.77.99↔ | Muskeltransfer oder -transplantation, sonstige                 |
| 83.71.13↔ | Sehnenverlängerung, Unterarm                                     | 83.79↔    | Sonstige Muskeltransposition                                   |
| 83.71.14↔ | Sehnenverlängerung, Brustwand, Bauch und Rücken                  | 83.81.00↔ | Sehnentransplantation, n.n.bez.                                |
| 83.71.15↔ | Sehnenverlängerung, Leisten- und Genitalregion und Gesäss        | 83.81.10↔ | Sehnentransplantation, Kopf und Hals                           |
| 83.71.16↔ | Sehnenverlängerung, Untere Extremität                            | 83.81.11↔ | Sehnentransplantation, Schulter und Axilla                     |
|           |  | 83.81.12↔ | Sehnentransplantation, Oberarm und Ellenbogen                  |
|           |  | 83.81.13↔ | Sehnentransplantation, Unterarm                                |
|           |  | 83.81.14↔ | Sehnentransplantation, Brustwand, Bauch und Rücken             |
|           |  | 83.81.15↔ | Sehnentransplantation, Leisten- und Genitalregion und Gesäss   |

|           |  |           |  |
|-----------|--|-----------|--|
| 83.81.16↔ | Sehnentransplantation, Untere Extremität                           | 83.87.16↔ | Sonstige plastische Op a M, Mplastik, Untere Extrem              |
| 83.81.19↔ | Sehnentransplantation, Andere Lokalisation                         | 83.87.19↔ | Sonstige plastische Operationen a M, Mplastik, And Lok           |
| 83.81.99↔ | Sehnentransplantation, sonstige                                    | 83.87.90↔ | Sonstige plastische Operationen am Muskel, Kopf und Hals         |
| 83.82.00↔ | Muskel- oder Faszientransplantation, n.n.bez.                      | 83.87.91↔ | Sonstige plastische Operationen am Muskel, Schulter und Axilla   |
| 83.82.10↔ | Muskel oder Fasztz, Fasztz, Kopf und Hals                          | 83.87.92↔ | Sonstige plastische Operationen a M, Oberarm und Ellb            |
| 83.82.11↔ | Muskel oder Fasztz, Fasztz, Schulter und Axilla                    | 83.87.93↔ | Sonstige plastische Operationen am Muskel, Unterarm              |
| 83.82.12↔ | Muskel oder Fasztz, Fasztz, Oberarm und Ellb                       | 83.87.94↔ | Sonstige plastische Op a M, Bruw, Bauch und Rücken               |
| 83.82.13↔ | Muskel oder Fasztz, Fasztz, Unterarm                               | 83.87.95↔ | Sonstige plastische Op a M, Leist und Genreg und Gesäß           |
| 83.82.14↔ | Muskel oder Fasztz, Fasztz, Bruw, Bauch und Rücken                 | 83.87.96↔ | Sonstige plastische Operationen am Muskel, Untere Extremität     |
| 83.82.15↔ | M oder Fasztz, Fasztz, Leist und Genreg und Gesäß                  | 83.87.97↔ | Sonstige plastische Operationen am Muskel, Andere Lokalisation   |
| 83.82.16↔ | Muskel oder Fasztz, Fasztz, Untere Extrem                          | 83.87.99↔ | Sonstige plastische Operationen am Muskel, sonstige              |
| 83.82.19↔ | Muskel oder Fasztz, Fasztz, And Lokalisation                       | 83.88.00↔ | Sonstige plastische Operationen an der Sehne, n.n.bez.           |
| 83.82.20↔ | M o Fasztz, Tx e lok M o Faszlapp, Kopf und Ha                     | 83.88.10↔ | Sonstige Plast Op an d Sehne, Augm e Sehne, Kopf und Ha          |
| 83.82.21↔ | M o Fasztz, Tx e lok M o Faszlapp, Schult und Axilla               | 83.88.11↔ | So Plast Op an d Sehn, Augm e Sehn, Schult und Axilla            |
| 83.82.22↔ | M o Fasztz, Tx e lok M o Faszlapp, Oba und Ellb                    | 83.88.12↔ | Sonstige Plast Op an d Sehn, Augm e Sehn, Oba und Ellb           |
| 83.82.23↔ | M o Fasztz, Tx e lok M o Faszlapp, Unterarm                        | 83.88.13↔ | Sonstige Plast Op an d Sehne, Augm e Sehne, Unterarm             |
| 83.82.24↔ | M o Fasztz, Tx e lok M o Faszlapp, Bruw, Bauch u Rücken            | 83.88.14↔ | S Plast Op an d Shn, Agm e Shn, Brw, Bauch u Rückn               |
| 83.82.25↔ | M o Fsztx, Tx e lk M o Fszlpp, Leist u Gnrg u Gsäss                | 83.88.15↔ | S Plast Op an d Shn, Agm e Shn, Leist u Gnrg u Gsäß              |
| 83.82.26↔ | M o Fasztz, Tx e lok M o Faszlapp, Untere Extrem                   | 83.88.16↔ | Sonstige Plast Op an d Sehn, Augm e Sehn, Untere Extrem          |
| 83.82.29↔ | M o Fasztz, Tx e lok M o Faszlapp, And Lok                         | 83.88.19↔ | Sonstige Plast Op an d Sehne, Augm e Sehne, And Lok              |
| 83.82.30↔ | M o Fasztz, Tx e osteom o osteofasz Lp, Kopf und Ha                | 83.88.20↔ | Sonstige Plast Op an d Sehn, Sehnenerspl, Kopf und Ha            |
| 83.82.31↔ | M o Fasztz, Tx e osteom o osteofasz Lp, Schult u Axilla            | 83.88.21↔ | So Plast Op an d Sehn, Sehnenerspl, Schult und Axilla            |
| 83.82.32↔ | M o Fasztz, Tx e osteom o osteofasz Lp, Oba und Ellb               | 83.88.22↔ | Sonstige Plast Op an d Sehn, Sehnenerspl, Oba und Ellb           |
| 83.82.33↔ | M o Fasztz, Tx e osteom o osteofasz Lp, Unterarm                   | 83.88.23↔ | Sonstige Plast Op an d Sehn, Sehnenerspl, Unterarm               |
| 83.82.34↔ | M o Fsztx, Tx e osteom o osteofasz Lp, Brw, Bauch u Rückn          | 83.88.24↔ | S Plast Op an d Shn, Shnnerspl, Brw, Bauch u Rückn               |
| 83.82.35↔ | M o Fsztx, Tx e osteom o osteofasz Lp, Leist u Gnrg u Gsäss        | 83.88.25↔ | S Plast Op an d Shn, Shnnerspl, Leist u Gnrg u Gsäß              |
| 83.82.36↔ | M o Fasztz, Tx e osteom o osteofasz Lp, Untere Extrem              | 83.88.26↔ | Sonstige Plast Op an d Sehn, Sehnenerspl, Untere Extrem          |
| 83.82.39↔ | M o Fasztz, Tx e osteom o osteofasz Lp, And Lok                    | 83.88.29↔ | Sonstige Plast Op an d Sehn, Sehnenerspl, And Lok                |
| 83.82.40↔ | M o Fsztx, Tx e snst Lppntx m mkrvsk Anst aus M o Fsz, Kpf u H     | 83.88.30↔ | So Plast Op an d Sehn, Schaffung e Sehntxlag, Kopf u Ha          |
| 83.82.41↔ | M o Fsztx, Tx e snst Lppntx m mkrvsk Anst aus M o Fsz, Schlt&Axill | 83.88.31↔ | S Plast Op an d Shn, Schffng e Shntxlg, Schlt u Axill            |
| 83.82.42↔ | M o Fsztx, Tx e snst Lppntx m mkrvsk Anst aus M o Fsz, Ob u Ellb   | 83.88.32↔ | S Plast Op an d Shn, Schffng e Shntxlg, Ob u Ellb                |
| 83.82.43↔ | M o Fsztx, Tx e snst Lppntx m mkrvsk Anst aus M o Fsz, Unt         | 83.88.33↔ | So Plast Op an d Sehn, Schaffung e Sehntxlag, Unterarm           |
| 83.82.44↔ | Musk/Fasztx, Tx Lppntx mkrvsk Anst aus M/Fsz, Bruw/Bauch/Rückn     | 83.88.34↔ | S Plast Op an d Shn, Schffng e Shntxlg, Bruw, Bauch u Rückn      |
| 83.82.45↔ | M/Fsztx, Txsnst Lppntxmkrvsk Anst aus M/Fsz, Leist/Gnrg/Gsäß       | 83.88.35↔ | S Plast Op an d Shn, Schffng e Shntxlg, Leist u Gnrg u Gsäß      |
| 83.82.46↔ | M o Fsztx, Tx e snst Lppntx m mkrvsk Anst aus M o Fsz, Unt Extrm   | 83.88.36↔ | S Plast Op an d Shn, Schffng e Shntxlg, Unt Extrm                |
| 83.82.47↔ | M o Fsztx, Tx e snst Lppntx m mkrvsk Anst aus M o Fsz, And Lk      | 83.88.39↔ | So Plast Op an d Sehn, Schaffung e Sehntxlag, And Lok            |
| 83.82.99↔ | Muskel- oder Faszientransplantation, sonstige                      | 83.88.40↔ | Sonstige Plast Op an d Sehne, Tenodese, Kopf und Ha              |
| 83.83↔    | Plastische Rekonstruktion eines Ringbandes                         | 83.88.41↔ | So Plast Op an d Sehn, Tenodese, Schult und Axilla               |
| 83.84↔    | Lösung eines Klumpfußes, n.a.klass.                                | 83.88.42↔ | Sonstige Plast Op an d Sehne, Tenodese, Oba und Ellb             |
| 83.85.00↔ | Sonstige Längenänderung an Muskel oder Sehne, n.n.bez.             | 83.88.43↔ | Sonstige plastische Operationen an der Sehne, Tenodese, Unterarm |
| 83.85.10↔ | So LängÄnd an M o Sehn, Verl v M o Sehn, Kopf u Ha                 | 83.88.44↔ | So Plast Op an d Sehn, Tenodese, Bruw, Bauch und Rücken          |
| 83.85.11↔ | S LängÄnd an M o Shn, Verl v M o Shn, Schlt u Axill                | 83.88.45↔ | So Plast Op an d Sehn, Tenodese, Leist u Genreg u Gesäß          |
| 83.85.12↔ | So LängÄnd an M o Sehn, Verl v M o Sehn, Oba u Ellb                | 83.88.46↔ | Sonstige Plast Op an d Sehne, Tenodese, Untere Extrem            |
| 83.85.13↔ | So LängÄnd an M o Sehn, Verlängerung von M o Sehn, Unta            | 83.88.49↔ | Sonstige plastische Op an d Sehne, Tenodese, And Lok             |
| 83.85.14↔ | S LängÄnd an M o Shn, Verl v M o Shn, Bruw, Bauch u Rückn          | 83.88.90↔ | Sonstige plastische Operationen an der Sehne, Kopf und Hals      |
| 83.85.15↔ | S LängÄnd an M o Shn, Verl v M o Shn, Leist u Gnrg u Gsäß          | 83.88.91↔ | Sonstige plastische Op an d Sehne, Schulter und Axilla           |
| 83.85.16↔ | So LängÄnd an M o Sehn, Verl v M o Sehn, Unt Extrem                | 83.88.92↔ | Sonstige plastische Op an d Sehne, Oba und Ellb                  |
| 83.85.19↔ | S LängÄnd an M o Shn, Verl v M o Shn, And Loklktion                | 83.88.93↔ | Sonstige plastische Operationen an der Sehne, Unterarm           |
| 83.85.20↔ | So LängÄnd an M o Sehn, Verk v M o Sehn, Kopf u Ha                 | 83.88.94↔ | Sonstige Plast Op an d Sehne, Bruw, Bauch und Rücken             |
| 83.85.21↔ | S LängÄnd an M o Shn, Vrk v M o Shn, Schlt u Axill                 | 83.88.95↔ | So Plast Op an d Sehn, Leist und Genreg und Gesäß                |
| 83.85.22↔ | So LängÄnd an M o Sehn, Verk v M o Sehn, Oba u Ellb                | 83.88.96↔ | Sonstige plastische Operationen an der Sehne, Untere Extremität  |
| 83.85.23↔ | So LängÄnd an M o Sehn, Verkürzung von M o Sehn, Unta              | 83.88.97↔ | Sonstige plastische Operationen an d Sehne, And Lok              |
| 83.85.24↔ | S LängÄnd an M o Shn, Vrk v M o Shn, Bruw, Bauch u Rückn           | 83.88.99↔ | Sonstige plastische Operationen an der Sehne, sonstige           |
| 83.85.25↔ | S LängÄnd an M o Shn, Vrk v M o Shn, Leist u Gnrg u Gsäß           | 83.89.00↔ | Sonstige plastische Operationen an der Faszie, n.n.bez.          |
| 83.85.26↔ | So LängÄnd an M o Sehn, Verk v M o Sehn, Unt Extrem                | 83.89.10↔ | S Plast Op an d Fsz, Vrl, Vrk u Dpp e Fsz, Kpf u H               |
| 83.85.29↔ | So LängÄnd an M o Sehn, Verkürzung v M o Sehn, And Lok             | 83.89.11↔ | S Plast Op an d Fsz, Vrl, Vrk u Dpp e Fsz, Schlt u Axill         |
| 83.85.99↔ | Sonstige Längenänderung an Muskel oder Sehne, sonstige             | 83.89.12↔ | S Plast Op an d Fsz, Vrl, Vrk u Dpp e Fsz, Ob u Ellb             |
| 83.86↔    | Quadrizepssehnen-Rekonstruktion                                    | 83.89.13↔ | So Plast Op an d Fasz, Verl, Verk u Dopp e Fasz, Unta            |
| 83.87.00↔ | Sonstige plastische Operationen am Muskel, n.n.bez.                | 83.89.14↔ | S Plast Op an d Fsz, Vrl, Vrk u Dpp e Fsz, Bruw, Bauch u Rückn   |
| 83.87.10↔ | Sonstige plastische Op a M, Mplastik, Kopf und Ha                  | 83.89.15↔ | S Plast Op an d Fsz, Vrl, Vrk u Dpp e Fsz, Leist u Gnrg u Gsäß   |
| 83.87.11↔ | Sonstige Plast Op a M, Mplastik, Schulter und Axilla               | 83.89.16↔ | S Plast Op an d Fsz, Vrl, Vrk u Dpp e Fsz, Unt Extrm             |
| 83.87.12↔ | Sonstige plastische Op a M, Mplastik, Oba und Ellb                 | 83.89.19↔ | S Plast Op an d Fsz, Vrl, Vrk u Dpp e Fsz, And Lk                |
| 83.87.13↔ | Sonstige plastische Op a M, Mplastik, Unterarm                     | 83.89.20↔ | S Plast Op an d Fsz, Dckng e Df an e Fsz, Kpf u H                |
| 83.87.14↔ | Sonstige Plast Op a M, MPlast, Bruw, Bauch und Rücken              | 83.89.21↔ | S Plast Op an d Fsz, Dckng e Df an e Fsz, Schlt u Axill          |
| 83.87.15↔ | So Plast Op a M, MPlast, Leist und Genreg und Gesäß                | 83.89.22↔ | S Plast Op an d Fsz, Dckng e Df an e Fsz, Ob u Ellb              |
|           |  | 83.89.23↔ | So Plast Op an d Fasz, Deckung e Df an e Fasz, Unta              |
|           |  | 83.89.24↔ | S Plast Op an d Fsz, Dckng e Df an e Fsz, Bruw, Bauch u Rückn    |





|           |  |           |  |
|-----------|--|-----------|--|
| 83.89.25↔ | S Plast Op an d Fsz, Dckng e Df an e Fsz, Leist u Gnrg u Gsäß    | 84.18↔    | Hüft-Exartikulation  |
| 83.89.26↔ | S Plast Op an d Fsz, Dckng e Df an e Fsz, Unt Extrm              | 84.19↔    | Abdominopelvine Amputation                                       |
| 83.89.29↔ | So Plast Op an d Fasz, Deckung e Def an e Fasz, And Lok          | 84.21↔    | Daumen-Replantation  |
| 83.89.90↔ | Sonstige plastische Operationen an der Faszie, Kopf und Hals     | 84.22↔    | Finger-Replantation (ausser Daumen)                              |
| 83.89.91↔ | Sonstige plastische Op an d Fasz, Schulter und Axilla            | 84.23.00↔ | Replantation von Vorderarm, Handgelenk oder Hand, n.n.bez.       |
| 83.89.92↔ | Sonstige plastische Operationen an d Fasz, Oba und Ellb          | 84.23.10↔ | Repl von Vorderarm, Hdgel o Hand, Repl von Vorderarm             |
| 83.89.93↔ | Sonstige plastische Operationen an der Faszie, Unterarm          | 84.23.11↔ | Repl von Vorderarm, Hdgel o Hand, Repl von Hdgel o Hand          |
| 83.89.94↔ | Sonstige Plast Op an d Fasz, Bruw, Bauch und Rücken              | 84.23.99↔ | Replantation von Vorderarm, Handgelenk oder Hand, sonstige       |
| 83.89.95↔ | So Plast Op an d Fasz, Leist und Genreg und Gesäß                | 84.24↔    | Oberarm-Replantation   |
| 83.89.96↔ | Sonstige plastische Operationen an der Faszie, Untere Extremität | 84.25↔    | Zehen-Replantation   |
| 83.89.97↔ | Sonstige plastische Operationen an d Fasz, And Lok               | 84.26↔    | Fuss-Replantation  |
| 83.89.99↔ | Sonstige plastische Operationen an der Faszie, sonstige          | 84.27.00↔ | Replantation von Unterschenkel oder Sprunggelenk, n.n.bez.       |
| 83.91.00↔ | Lös von Adhäs von M, Sehne, Fasz und Bursa, n.n.bez.             | 84.27.10↔ | Repl von Us o Sg, Repl vom Us i Kniebereich                      |
| 83.91.10↔ | Lös von Adhäs von M, Sehne, Fasz und Bursa, Kopf und Ha          | 84.27.99↔ | Replantation von Unterschenkel oder Sprunggelenk, sonstige       |
| 83.91.11↔ | Lös v Adhäs v M, Sehn, Fasz u Bursa, Schult u Axilla             | 84.28↔    | Oberschenkel-Replantation  |
| 83.91.12↔ | Lös von Adhäs von M, Sehn, Fasz und Bursa, Oba und Ellb          | 84.29.00↔ | Sonstige Replantation, n.n.bez.                                  |
| 83.91.13↔ | Lös von Adhäs von M, Sehne, Fasz und Bursa, Unterarm             | 84.29.10↔ | Sonstige Replantation, Obere Extremität                          |
| 83.91.14↔ | Lös v Adhäs v M, Shn, Fsz u Brs, Brw, Bauch u Rückn              | 84.29.20↔ | Sonstige Replantation, Untere Extremität                         |
| 83.91.15↔ | Lös v Adhäs v M, Shn, Fsz u Brs, Leist u Gnrg u Gsäß             | 84.29.99↔ | Sonstige Replantation, sonstige                                  |
| 83.91.16↔ | Lös von Adhäs von M, Sehn, Fasz u Bursa, Untere Extrem           | 84.3x.00↔ | Revision eines Amputationsstumpfes, n.n.bez.                     |
| 83.91.19↔ | Lös von Adhäs von M, Sehne, Fasz und Bursa, And Lok              | 84.3x.10↔ | Revision eines Amputationsstumpfes, Schulter- und Oberarmregion  |
| 83.91.99↔ | Lös von Adhäs von M, Sehne, Fasz und Bursa, sonstige             | 84.3x.11↔ | Revision eines Amputationsstumpfes, Unterarmregion               |
| 83.92↔    | Einsetzen oder Ersetzen eines Skelettmuskelstimulators           | 84.3x.12↔ | Revision eines Amputationsstumpfes, Handregion                   |
| 83.99.00↔ | Andere Operationen an Muskel, Sehne, Faszie und Bursa, n.n.bez.  | 84.3x.13↔ | Revision eines Amputationsstumpfes, Untere Extremität            |
| 83.99.10↔ | And Op an M, Shn, Fsz u Brs, And Op an Shn, Kpf u H              | 84.3x.19↔ | Revision eines Amputationsstumpfes, Andere Lokalisation          |
| 83.99.11↔ | And Op an M, Shn, Fsz u Brs, And Op an Shn, Schl u Axil          | 84.3x.99↔ | Revision eines Amputationsstumpfes, sonstige                     |
| 83.99.12↔ | And Op an M, Shn, Fsz u Brs, And Op an Shn, Ob u Ellb            | 84.44↔    | Implantation einer prothetischen Vorrichtung am Arm              |
| 83.99.13↔ | And Op an M, Sehn, Fasz u Bursa, And Op an Sehn, Unta            | 84.51.00↔ | Einsetzen von interkorporellen Implantaten, n.n.bez.             |
| 83.99.14↔ | And Op an M, Shn, Fsz u Brs, And Op an Shn, Brw, Bauch u Rückn   | 84.51.10↔ | Einsetzen von interkorporellen Cages, 1 Segment                  |
| 83.99.15↔ | And Op an M, Shn, Fsz u Brs, And Op an Shn, Leist u Gnrg u Gsäß  | 84.51.11↔ | Einsetzen von interkorporellen Cages, 2 Segmente                 |
| 83.99.16↔ | And Op an M, Shn, Fsz u Brs, And Op an Shn, Unt Extrm            | 84.51.12↔ | Einsetzen von interkorporellen Cages, 3 Segmente                 |
| 83.99.19↔ | And Op an M, Shn, Fsz u Brs, And Op an Shn, And Lk               | 84.51.13↔ | Einsetzen von interkorporellen Cages, 4 oder mehr Segmente       |
| 83.99.20↔ | And Op an M, Shn, Fsz u Brs, And Op an M, Fsz u Brs, Kpf u H     | 84.51.99↔ | Einsetzen von interkorporellen Implantaten, sonstige             |
| 83.99.21↔ | And Op an M, Shn, Fsz & Brs, And Op an M, Fsz & Brs, Schl & Axil | 84.53.00↔ | Implnt v int Verlängvrr d Extrm m knt Trkt, n.n.bz.              |
| 83.99.22↔ | And Op an M, Shn, Fsz u Brs, And Op an M, Fsz u Brs, Ob u Ellb   | 84.53.10↔ | Imp int Vrlvr d Extrm m knt Trkt, ImplntN mtr int Vrl/Kntnrspsys |
| 83.99.23↔ | And Op an M, Shn, Fsz u Brs, And Op an M, Fsz u Brs, Unt         | 84.53.11↔ | Imp int Vlvrr d Extrm m knt Trkt, Imp mtr int Vrl/Kntnrspsys     |
| 83.99.24↔ | And Op an M/Shn/Fsz/Brs, And Op an M/Fsz/Brs, Brw, Bauch/Rückn   | 84.53.99↔ | Implant v int Verlängvorr d Extrem m kinet Trakt, So             |
| 83.99.25↔ | And Op an M, Shn, Fsz/Brs, And Op an M, Fsz/Brs, Leist/Gnrg/Gsäß | 84.54↔    | Implant von sonst internen VerlängVorr der Extrem                |
| 83.99.26↔ | And Op an M, Shn, Fsz u Brs, And Op an M, Fsz u Brs, Unt Extrm   | 84.55.00↔ | Einsetzen von Knochenersatzmaterial, n.n.bez.                    |
| 83.99.29↔ | And Op an M, Shn, Fsz u Brs, And Op an M, Fsz u Brs, And Lk      | 84.55.10↔ | Einsetz von Knochenersatzmat, Skap, Klav, Rip und Sternum        |
| 83.99.30↔ | Revision (ohne Ersetzen) eines Skelettmuskelstimulators          | 84.55.11↔ | Einsetzen von Knochenersatzmaterial, Humerus                     |
| 83.99.99↔ | Andere Operationen an Muskel, Sehne, Faszie und Bursa, sonstige  | 84.55.12↔ | Einsetzen von Knochenersatzmaterial, Radius und Ulna             |
| 84.00↔    | Amputation an der oberen Extremität, n.n.bez.                    | 84.55.13↔ | Einsetzen von Knochenersatzmaterial, Karpalia und Metakarpalia   |
| 84.01↔    | Amput und Exartikulat an e Fing (ausgen am Daum)                 | 84.55.14↔ | Einsetzen von Knochenersatzmaterial, Phalangen der Hand          |
| 84.02↔    | Amputation und Exartikulation am Daumen                          | 84.55.15↔ | Einsetzen von Knochenersatzmaterial, Becken                      |
| 84.03.00↔ | Hand-Amputation, n.n.bez.  | 84.55.16↔ | Einsetzen von Knochenersatzmaterial, Femur                       |
| 84.03.10↔ | HandAmput, Komplette HandAmput an Handwur o Mitthand             | 84.55.17↔ | Einsetzen von Knochenersatzmaterial, Patella                     |
| 84.03.99↔ | Hand-Amputation, sonstige  | 84.55.18↔ | Einsetzen von Knochenersatzmaterial, Tibia                       |
| 84.04↔    | Handgelenks-Exartikulation                                       | 84.55.19↔ | Einsetzen von Knochenersatzmaterial, Fibula                      |
| 84.05↔    | Vorderarm-Amputation   | 84.55.20↔ | Einsetzen von Knochenersatzmaterial, Tarsalia und Metatarsalia   |
| 84.06↔    | Ellbogen-Exartikulation  | 84.55.21↔ | Einsetzen von Knochenersatzmaterial, Phalangen des Fußes         |
| 84.07↔    | Oberarm-Amputation   | 84.55.29↔ | Einsetzen von Knochenersatzmaterial, Andere Lokalisation         |
| 84.08↔    | Schultergelenk-Exartikulation                                    | 84.55.30↔ | Enstz v Knchnrsmt, Implnt, Rv o Wchs e Knchnteilstz              |
| 84.09↔    | Interthorakoskapuläre Amputation                                 | 84.55.99↔ | Einsetzen von Knochenersatzmaterial, sonstige                    |
| 84.10↔    | Amputation der unteren Extremität, n.n.bez.                      | 84.56↔    | Einsetzen von Spacer (Zement)                                    |
| 84.11↔    | Zehenamputation  | 84.57↔    | Entfernen von Spacer (Zement)                                    |
| 84.12↔    | Amputation durch Fuss  | 84.59↔    | Einsetzen von sonstiger vertebralen Vorrichtung                  |
| 84.13↔    | Exartikulation im Sprunggelenk                                   | 84.60↔    | Einsetzen von Diskusprothese, nicht näher bezeichnet             |
| 84.14↔    | Transmaleoläre Amputation im Sprunggelenk                        | 84.61↔    | Einsetzen von partieller Diskusprothese, zervikal                |
| 84.15↔    | Sonstige Unterschenkel-Amputation                                | 84.62↔    | Einsetzen von totaler Diskusprothese, zervikal                   |
| 84.16↔    | Knie-Exartikulation  | 84.63↔    | Einsetzen von Diskusprothese, thorakal                           |
| 84.17↔    | Oberschenkel-Amputation  | 84.64↔    | Einsetzen von partieller Diskusprothese, lumbosakral             |
|           |  | 84.65↔    | Einsetzen von totaler Diskusprothese, lumbosakral                |
|           |  | 84.66.00↔ | Rev o Ersetz von künstl Diskproth, zervikal, n.n.bez.            |
|           |  | 84.66.10↔ | Ersetzen von künstlicher Diskusprothese, zervikal                |
|           |  | 84.66.20↔ | Revision von künstlicher Diskusprothese, zervikal                |
|           |  | 84.66.99↔ | Rev o Ersetz von künstl Diskproth, zervikal, sonstige            |
|           |  | 84.67↔    | Revision oder Ersetzen von künstlicher Diskusprothese, thorakal  |

|           |   |           |  |
|-----------|---|-----------|--|
| 84.68.00↔ | Rev o Ersetz von künstl Diskproth, lumbosakr, n.n.bez.          | 85.54.10↔ | Beidseitige Prothesenimplantation an der Mamma, nach Mastektomie |
| 84.68.10↔ | Ersetzen von künstlicher Diskusprothese, lumbosakral            | 85.54.99↔ | Beidseitige Prothesenimplantation an der Mamma, sonstige         |
| 84.68.20↔ | Revision von künstlicher Diskusprothese, lumbosakral            | 85.6↔     | Mastopexie   |
| 84.68.99↔ | Rev o Ersetz von künstl Diskproth, lumbosakr, sonstige          | 85.7↔     | Totale plastische Rekonstruktion der Mamma                       |
| 84.69.00↔ | Revision oder Ersetzen von künstlicher Diskusprothese, n.n.bez. | 85.82↔    | Spalthauttransplantat an die Mamma                               |
| 84.69.10↔ | Ersetzen von künstlicher Diskusprothese                         | 85.83↔    | Vollhauttransplantat an die Mamma                                |
| 84.69.20↔ | Revision von künstlicher Diskusprothese                         | 85.84↔    | Mammarekonstruktion mit gestieltem Hautlappen                    |
| 84.69.99↔ | Revision oder Ersetzen von künstlicher Diskusprothese, sonstige | 85.85↔    | Mammarekonstruktion mit gestielten Muskelhautlappen              |
| 84.71↔    | Anlegen einer externen Fixationsvorrichtung, eindimensional     | 85.86↔    | Transplantation einer Brustwarze                                 |
| 84.72↔    | Anlegen einer externen Fixationsvorrichtung, Ringsystem         | 85.87.00↔ | Sonstige Operation an der Brustwarze, n.n.bez.                   |
| 84.73↔    | Anlegen einer gemischten Vorrichtung                            | 85.87.10↔ | Naht an der Brustwarze (nach Verletzung)                         |
| 84.80.00↔ | Einsetzen oder Ersetzen von interspinösen Implantaten, n.n.bez. | 85.87.11↔ | Plastische Rekonstruktion d Brustwarz d Hauttx                   |
| 84.80.10↔ | Einsetzen eines interspinösen Spreizers, 1 Segment              | 85.87.12↔ | Plastische Rekonstruktion der Brustwarze durch Tätowierung       |
| 84.80.11↔ | Einsetzen von interspinösen Spreizern, 2 oder mehr Segmente     | 85.87.13↔ | Chirurgische Eversion einer invertierten Brustwarze              |
| 84.80.20↔ | Ersetzen eines interspinösen Spreizers, 1 Segment               | 85.87.14↔ | Plastische Rekonstruktion eines Warzenhofes (durch Tätowierung)  |
| 84.80.21↔ | Ersetzen von interspinösen Spreizern, 2 oder mehr Segmente      | 85.87.99↔ | Sonstige Operation an der Brustwarze, sonstige                   |
| 84.80.99↔ | Einsetzen oder Ersetzen von interspinösen Implantaten, sonstige | 85.89.00↔ | Sonstige Mammoplastik, n.n.bez.                                  |
| 84.81.00↔ | Revision von interspinösen Implantaten, n.n.bez.                | 85.89.10↔ | Mammoplastik mit freiem Haut-Muskel-Transplantat                 |
| 84.81.20↔ | Revision von interspinösen Implantaten                          | 85.89.11↔ | Mammopl m gestielt HautMTx (myokut Lp), oh Prothimpl             |
| 84.81.99↔ | Revision von interspinösen Implantaten, sonstige                | 85.89.12↔ | Mammopl m gestielt HautMTx (myokut Lp), m Prothimpl              |
| 84.82↔    | Eins od Ersetz v Vorricht z dyn Stab m Pedikelschr              | 85.89.13↔ | Mammoplastik mit Omentumlappen                                   |
| 84.83↔    | Revision v Vorricht z dyn Stab m Pedikelschr                    | 85.89.99↔ | Sonstige Mammoplastik, sonstige                                  |
| 84.84↔    | Einsetzen oder Ersetzen von Facetten-gelenksprothesen           | 85.93↔    | Revision eines Mammaimplantats                                   |
| 84.85↔    | Revision von Facettengelenksprothesen                           | 85.94↔    | Entfernen eines Mammaimplantats                                  |
| 84.91↔    | Amputation, n.n.bez.  | 85.95↔    | Einsetzen eines Gewebeeexpanders in die Mamma                    |
| 84.92↔    | Trennung von eineiigen siamesischen Zwillingen                  | 86.4x.00↔ | Radikale Exzision einer Hautläsion, n.n.bez.                     |
| 84.93↔    | Trennung von zweieiigen siamesischen Zwillingen                 | 86.4x.10↔ | Radikale Exz e Hautläs a Kopf mit histgr Kontrolle               |
| 85.22.00↔ | Quadrantenresektion der Mamma, n.n.bez.                         | 86.4x.11↔ | Radikale Exz e Hautläs d Halses mit histgr Kontrolle             |
| 85.22.10↔ | Quadrantenresektion der Mamma, ohne axilläre Lymphadenektomie   | 86.4x.13↔ | Rad Exz e Hautläs an Unterarm und Hand m histgr Kontr            |
| 85.22.11↔ | Quadrantenresektion der Mamma, mit axillärer Lymphadenektomie   | 86.4x.17↔ | Rd Exz e Hautläs an Leist u Gnrg u Gsäß m histgr Kntr            |
| 85.22.99↔ | Quadrantenresektion der Mamma, Sonstige                         | 86.4x.18↔ | Radikale Exz e Hautläs d unteren Extrem m histgr Kontr           |
| 85.23.00↔ | Subtotale Mastektomie, n.n.bez.                                 | 86.4x.19↔ | Radikale Exz e Hautläs and Lok mit histgr Kontr                  |
| 85.23.10↔ | Subtotale Mastektomie, ohne axilläre Lymphadenektomie           | 86.4x.20↔ | Rad Exz e Hautläs a Kopf m Tx o Transp von Haut                  |
| 85.23.11↔ | Subtotale Mastektomie, mit axillärer Lymphadenektomie           | 86.4x.21↔ | Rad Exz e Hautläs d Halses m Tx o Transp von Haut                |
| 85.23.12↔ | Subtotale Mastekt b Gynäkomastie, oh axilläre Lymphekt          | 86.4x.22↔ | Rd Exz e Hautläs an Schl u Axll m Tx o Trnsp v Haut              |
| 85.23.13↔ | Subtotale Mastekt b Gynäkomastie, m axillärer Lymphekt          | 86.4x.23↔ | Rad Exz e Hautläs an Oba u Ellb m Tx o Transp von Haut           |
| 85.23.99↔ | Subtotale Mastektomie, sonstige                                 | 86.4x.24↔ | Rad Exz e Hautläs d Unterarmes m Tx o Transp von Haut            |
| 85.24↔    | Exzision von ektopischem Mammagewebe                            | 86.4x.25↔ | Rad Exz e Hautläs d Hand m Tx o Transp von Haut                  |
| 85.25↔    | Exzision einer Brustwarze                                       | 86.4x.26↔ | Rad Exz e Hautläs an Bruw u Rücken m Tx o Transp v Haut          |
| 85.31↔    | Einseitige Mammareduktionsplastik                               | 86.4x.27↔ | Rad Exz e Hautläs an d Bauchreg m Tx o Transp von Haut           |
| 85.32↔    | Beidseitige Mammareduktionsplastik                              | 86.4x.28↔ | Rad Exz e Hautläs d Leist u Genreg m Tx o Transp v Haut          |
| 85.33↔    | Einseitige subkutane Mastekt mit glz ProthImplant               | 86.4x.29↔ | Rad Exz e Hautläs and Lok m Tx o Transp von Haut                 |
| 85.34↔    | Sonstige einseitige subkutane Mastektomie                       | 86.4x.2a↔ | Rad Exz e Hautläs a Gesäß m Tx o Transp von Haut                 |
| 85.35↔    | Beidseitige subkutane Mastekt mit glz ProthImplant              | 86.4x.2b↔ | Rad Exz e Hautläs d unt Extrem m Tx o Transp von Haut            |
| 85.36↔    | Sonstige beidseitige subkutane Mastektomie                      | 86.4x.30↔ | Mkrg Chr a Schnlschnnt (Mhs' Mgrgrphc Srgny)                     |
| 85.41↔    | Einseitige einfache Mastektomie                                 | 86.4x.31↔ | Mkrg Chr a Prffnschnnt (3DHstglie n Tübngr Mthd)                 |
| 85.42↔    | Beidseitige einfache Mastektomie                                | 86.4x.99↔ | Radikale Exzision einer Hautläsion, sonstige                     |
| 85.43↔    | Einseitige modifizierte radikale Mastektomie                    | 86.60↔    | Freies Hauttransplantat, n.n.bez.                                |
| 85.44↔    | Beidseitige modifizierte radikale Mastektomie                   | 86.61.00↔ | Vollhauttransplantat an die Hand, n.n.bez.                       |
| 85.45.00↔ | Einseitige radikale Mastektomie, n.n.bez.                       | 86.61.10↔ | Kleinfächiges Vollhauttransplantat an die Hand                   |
| 85.45.10↔ | Ens Rd Mstkt oh Brstwndteilrsktion, oh Lymphkt                  | 86.61.20↔ | Großfächiges Vollhauttransplantat an die Hand                    |
| 85.45.11↔ | Eins Rad Mastekt m Brustwandteilresektion, oh Lymphekt          | 86.61.99↔ | Vollhauttransplantat an die Hand, sonstige                       |
| 85.45.12↔ | Eins Rad Mastekt oh Brustwandteilresektion, m Lymphekt          | 86.62.00↔ | Sonstiges Hauttransplantat an die Hand, n.n.bez.                 |
| 85.45.13↔ | Eins Rad Mastekt m Brustwandteilresektion, m Lymphekt           | 86.62.10↔ | Kleinfächiges Spalthauttransplantat an die Hand                  |
| 85.45.99↔ | Einseitige radikale Mastektomie, sonstige                       | 86.62.20↔ | Großfächiges Spalthauttransplantat an die Hand                   |
| 85.46↔    | Beidseitige radikale Mastektomie                                | 86.62.99↔ | Sonstiges Hauttransplantat an die Hand, sonstiges                |
| 85.47↔    | Einseitige erweiterte radikale Mastektomie                      | 86.63.00↔ | Vollhauttransplantat an andere Lokalisationen, n.n.bez.          |
| 85.48↔    | Beidseitige erweiterte radikale Mastektomie                     | 86.63.10↔ | Kleinfl VollhautTx an D Kopf (auss Lip und Mund)                 |
| 85.50↔    | Augmentationsmammoplastik, n.n.bez.                             | 86.63.11↔ | Kleinfächiges Vollhauttransplantat an den Hals                   |
| 85.51↔    | Einseitige intramammäre Injektion zur Augmentation              | 86.63.12↔ | Kleinfächiges Vollhauttransplantat an Schulter und Oberarm       |
| 85.52↔    | Beidseitige intramammäre Injektion zur Augmentation             | 86.63.13↔ | Kleinfächiges Vollhauttransplantat an den Unterarm               |
| 85.53.00↔ | Einseitige Prothesenimplantation an der Mamma, n.n.bez.         | 86.63.15↔ | Kleinfl Vollhauttransplantat an Bruw, Bauch und Rücken           |
| 85.53.10↔ | Einseitige Prothesenimplantation an der Mamma, nach Mastektomie | 86.63.16↔ | Kleinfl Vollhauttransplantat an d Leisten und Genreg             |
| 85.53.99↔ | Einseitige Prothesenimplantation an der Mamma, sonstige         | 86.63.17↔ | Kleinfächiges Vollhauttransplantat an das Gesäß                  |
| 85.54.00↔ | Beidseitige Prothesenimplantation an der Mamma, n.n.bez.        | 86.63.18↔ | Kleinfl Vollhauttransplantat an Os und Unterschenkel             |
|           |   | 86.63.19↔ | Kleinfächiges Vollhauttransplantat an andere Lokalisation        |
|           |   | 86.63.1a↔ | Kleinfächiges Vollhauttransplantat an den Fuß                    |
|           |   | 86.63.20↔ | Grofl VollhautTx an D Kopf (auss Lip und Mund)                   |



|           |  |           |   |
|-----------|--|-----------|---|
| 86.63.21↔ | Großflächiges Vollhauttransplantat an den Hals                   | 86.67.26↔ | Groß temporäres HautRegenerationsgraft an d Bauchreg            |
| 86.63.22↔ | Großflächiges Vollhauttransplantat an Schulter und Oberarm       | 86.67.27↔ | Groß temporäres HautRegenergraft an d untere Extrem             |
| 86.63.23↔ | Großflächiges Vollhauttransplantat an den Unterarm               | 86.67.29↔ | Groß temporäres HautRegenerationsgraft an And Lok               |
| 86.63.25↔ | Groß Vollhauttransplantat an Bruw, Bauch und Rücken              | 86.67.30↔ | Permanenter Hautersatz durch Epidermisersatzmaterial            |
| 86.63.26↔ | Groß Vollhauttransplantat an d Leisten und Genreg                | 86.67.31↔ | Permanenter Hautersatz durch Dermisersatzmaterial               |
| 86.63.27↔ | Großflächiges Vollhauttransplantat an das Gesäß                  | 86.67.99↔ | Haut-Regenerationsgraft, sonstige                               |
| 86.63.28↔ | Groß Vollhauttransplantat an Os und Unterschenkel                | 86.69.00↔ | Sonstige Hauttransplantation an andere Lokalisationen, n.n.bez. |
| 86.63.29↔ | Großflächiges Vollhauttransplantat an andere Lokalisation        | 86.69.10↔ | Klfl Spalthautx an D Kopf (auss Lip und Mund)                   |
| 86.63.2a↔ | Großflächiges Vollhauttransplantat an den Fuß                    | 86.69.11↔ | Kleinflächige Spalthauttransplantation an den Hals              |
| 86.63.99↔ | Vollhauttransplantat an andere Lokalisation, sonstige            | 86.69.12↔ | Kleinflächige Spalthauttransplantation an Schulter und Oberarm  |
| 86.65.00↔ | Heterologe Hauttransplantation, n.n.bez.                         | 86.69.13↔ | Kleinflächige Spalthauttransplantation an den Unterarm          |
| 86.65.10↔ | Kleinflächige heterologe Hauttransplantation an den Kopf         | 86.69.14↔ | Kleinflächige Spalthauttransplantation an die Hand              |
| 86.65.11↔ | Kleinflächige heterologe Hauttransplantation an den Hals         | 86.69.15↔ | Kleinflächige Spalthauttransplantation an Brustwand und Rücken  |
| 86.65.12↔ | Kleinflächige heterol Hautx an Schulter und Oberarm              | 86.69.16↔ | Kleinflächige Spalthauttransplantation an der Bauchregion       |
| 86.65.13↔ | Kleinflächige heterologe Hauttransplantation an den Unterarm     | 86.69.17↔ | Klfl Spalthauttransplantation an d Leisten und Genreg           |
| 86.65.14↔ | Kleinflächige heterologe Hauttransplantation an die Hand         | 86.69.18↔ | Klfl Spalthauttransplantation an Os und Unterschenkel           |
| 86.65.15↔ | Kleinflächige heterologe Hautx an Bruw und Rücken                | 86.69.19↔ | Kleinflächige Spalthauttransplantation an andere Lokalisation   |
| 86.65.16↔ | Kleinflächige heterologe Hauttransplantation an die Bauchregion  | 86.69.1a↔ | Kleinflächige Spalthauttransplantation an den Fuß               |
| 86.65.17↔ | Kleinflächige heterologe Hautx an d untere Extrem                | 86.69.20↔ | Groß Spalthautx an D Kopf (auss Lip und Mund)                   |
| 86.65.19↔ | Kleinflächige heterologe Hautx an And Lokalisation               | 86.69.21↔ | Großflächige Spalthauttransplantation an den Hals               |
| 86.65.20↔ | Großflächige heterologe Hauttransplantation an den Kopf          | 86.69.22↔ | Großflächige Spalthauttransplantation an Schulter und Oberarm   |
| 86.65.21↔ | Großflächige heterologe Hauttransplantation an den Hals          | 86.69.23↔ | Großflächige Spalthauttransplantation an den Unterarm           |
| 86.65.22↔ | Groß heterologe Hautx an Schulter und Oberarm                    | 86.69.24↔ | Großflächige Spalthauttransplantation an die Hand               |
| 86.65.23↔ | Großflächige heterologe Hauttransplantation an den Unterarm      | 86.69.25↔ | Großflächige Spalthauttransplantation an Brustwand und Rücken   |
| 86.65.24↔ | Großflächige heterologe Hauttransplantation an die Hand          | 86.69.26↔ | Großflächige Spalthauttransplantation an die Bauchregion        |
| 86.65.25↔ | Groß heterologe Hauttransplantation an Bruw und Rücken           | 86.69.27↔ | Groß Spalthauttransplantation an d Leisten und Genreg           |
| 86.65.26↔ | Großflächige heterologe Hauttransplantation an Bauchregion       | 86.69.28↔ | Großflächige Spalthauttransplantation an das Gesäß              |
| 86.65.27↔ | Groß heterologe Hauttransplantation an d untere Extrem           | 86.69.29↔ | Großflächige Spalthauttransplantation an andere Lokalisation    |
| 86.65.29↔ | Groß heterologe Hautx an And Lokalisation                        | 86.69.2a↔ | Groß Spalthauttransplantation an Os und Unterschenkel           |
| 86.65.30↔ | Transplantation von Schweinehaut                                 | 86.69.2b↔ | Großflächige Spalthauttransplantation an den Fuß                |
| 86.65.40↔ | Prm Hautrstz d zweischchtgs DrmsEpdrmsErstzmtrial                | 86.69.99↔ | Sonstige Hauttransplantation an andere Lokalisationen, sonstige |
| 86.65.99↔ | Heterologe Hauttransplantation, sonstige                         | 86.70↔    | Gestielte oder freie Lappen, n.n.bez.                           |
| 86.66.00↔ | Homologe Hauttransplantation, n.n.bez.                           | 86.71↔    | Harauspräp und Vorbereit von gestielt oder fr Lp                |
| 86.66.10↔ | Kleinflächige homologe Hauttransplantation an den Kopf           | 86.72↔    | Verschiebung eines gestielten Lappens                           |
| 86.66.11↔ | Kleinflächige homologe Hauttransplantation an den Hals           | 86.73.00↔ | Anbr von gestieltem oder fr Lappen an d Hand, n.n.bez.          |
| 86.66.12↔ | Kleinflächige homologe Hautx an Schulter und Oberarm             | 86.73.10↔ | Kleinflächige Dehnungsplastik an die Hand                       |
| 86.66.13↔ | Kleinflächige homologe Hauttransplantation an den Unterarm       | 86.73.11↔ | Kleinflächige Verschiebe-Rotationsplastik an die Hand           |
| 86.66.14↔ | Kleinflächige homologe Hauttransplantation an die Hand           | 86.73.12↔ | Kleinflächige Transpositionsplastik an die Hand                 |
| 86.66.15↔ | Kleinflächige homologe Hautx an Bruw und Rücken                  | 86.73.13↔ | Kleinflächige Insellappenplastik an die Hand                    |
| 86.66.16↔ | Kleinflächige homologe Hauttransplantation an die Bauchregion    | 86.73.14↔ | Kleinflächige Z-Plastik an die Hand                             |
| 86.66.17↔ | Kleinflächige homologe Hautx an d untere Extrem                  | 86.73.20↔ | Großflächige Dehnungsplastik an die Hand                        |
| 86.66.19↔ | Kleinflächige homologe Hautx an And Lokalisation                 | 86.73.21↔ | Großflächige Verschiebe-Rotationsplastik an die Hand            |
| 86.66.20↔ | Großflächige homologe Hauttransplantation an den Kopf            | 86.73.22↔ | Großflächige Transpositionsplastik an die Hand                  |
| 86.66.21↔ | Großflächige homologe Hauttransplantation an den Hals            | 86.73.23↔ | Großflächige Insellappenplastik an die Hand                     |
| 86.66.22↔ | Groß homologe Hautx an Schulter und Oberarm                      | 86.73.24↔ | Großflächige Z-Plastik an die Hand                              |
| 86.66.23↔ | Großflächige homologe Hauttransplantation an den Unterarm        | 86.73.29↔ | Sonstige lokale Lappenplastik an die Hand                       |
| 86.66.24↔ | Großflächige homologe Hauttransplantation an die Hand            | 86.73.30↔ | Anbr von fr Lappen mit mikrovaskulärer Anast an d Hand          |
| 86.66.25↔ | Groß homologe Hauttransplantation an Bruw und Rücken             | 86.73.40↔ | Anbr von gestielt regionalem o gestielt Fernl an d Hand         |
| 86.66.26↔ | Großflächige homologe Hauttransplantation an die Bauchregion     | 86.73.80↔ | Kombinierte plastische Eingriffe an Haut und Unterhaut der Hand |
| 86.66.27↔ | Groß homologe Hauttransplantation an d untere Extrem             | 86.73.99↔ | Anbr von gestielten oder fr Lappen an d Hand, sonstige          |
| 86.66.29↔ | Großflächige homologe Hauttransplantation an andere Lokalisation | 86.74.00↔ | Anbr von gestielt oder fr Lappen an And Lok, n.n.bez.           |
| 86.66.99↔ | Homologe Hauttransplantation, sonstige                           | 86.74.10↔ | Kleinflächige Dehnungsplastik am Kopf (außer Lippe und Mund)    |
| 86.67.00↔ | Haut-Regenerationsgraft, n.n.bez.                                | 86.74.11↔ | Kleinflächige Dehnungsplastik am Hals                           |
| 86.67.10↔ | Kleinflächiges temporäres Haut-Regenerationsgraft an den Kopf    | 86.74.12↔ | Kleinflächige Dehnungsplastik an Schulter und Oberarm           |
| 86.67.11↔ | Kleinflächiges temporäres Haut-Regenerationsgraft an den Hals    | 86.74.13↔ | Kleinflächige Dehnungsplastik am Unterarm                       |
| 86.67.12↔ | Kleinfl temporäres HautRegenergraft an Schult und Oba            | 86.74.14↔ | Kleinflächige Dehnungsplastik an Brustwand und Rücken           |
| 86.67.13↔ | Kleinfl temporäres HautRegenergraft an D Unterarm                | 86.74.15↔ | Kleinflächige Dehnungsplastik an der Bauchregion                |
| 86.67.14↔ | Kleinflächiges temporäres Haut-Regenerationsgraft an die Hand    | 86.74.16↔ | Kleinflächige Dehnungsplastik an der Leisten- und Genitalregion |
| 86.67.15↔ | Kleinfl temporäres HautRegenergraft an Bruw und Rücken           | 86.74.17↔ | Kleinflächige Dehnungsplastik am Gesäß                          |
| 86.67.16↔ | Kleinfl temporäres HautRegenergraft an d Bauchreg                | 86.74.18↔ | Kleinflächige Dehnungsplastik an Oberschenkel und Unterschenkel |
| 86.67.17↔ | Kleinfl temporäres HautRegenergraft an d untere Extrem           | 86.74.19↔ | Kleinflächige Dehnungsplastik, an andere Lokalisationen         |
| 86.67.19↔ | Kleinfl temporäres HautRegenerationsgraft an And Lok             | 86.74.1a↔ | Kleinflächige Dehnungsplastik am Fuß                            |
| 86.67.20↔ | Großflächiges temporäres Haut-Regenerationsgraft an den Kopf     | 86.74.20↔ | Klfl VerschiebeRotationspl a Kopf (auss Lip und Mund)           |
| 86.67.21↔ | Großflächiges temporäres Haut-Regenerationsgraft an den Hals     | 86.74.21↔ | Kleinflächige Verschiebe-Rotationsplastik am Hals               |
| 86.67.22↔ | Groß temporäres HautRegenergraft an Schulter und Oba             | 86.74.22↔ | Klfl VerschiebeRotationsplastik an Schulter und Oba             |
| 86.67.23↔ | Großflächiges temporäres Haut-Regenerationsgraft an den Unterarm | 86.74.23↔ | Kleinflächige Verschiebe-Rotationsplastik am Unterarm           |
| 86.67.24↔ | Großflächiges temporäres Haut-Regenerationsgraft an die Hand     |           |   |
| 86.67.25↔ | Groß temporäres HautRegenergraft an Bruw und Rücken              |           |   |

|           |   |           |  |
|-----------|---|-----------|--|
| 86.74.24↔ | Kleinflächige Verschiebe-Rotationsplastik an der Hand           | 86.76.22↔ | Großflächige Verschiebe-Rotationsplastik an Schulter und Oberarm |
| 86.74.25↔ | Klfl VerschiebeRotationsplastik an Bruw und Rücken              | 86.76.23↔ | Großflächige Verschiebe-Rotationsplastik am Unterarm             |
| 86.74.26↔ | Kleinflächige Verschiebe-Rotationsplastik an der Bauchregion    | 86.76.24↔ | Großflächige Verschiebe-Rotationsplastik an Brustwand und Rücken |
| 86.74.27↔ | Klfl VerschiebeRotationsplastik an d Leist und Genreg           | 86.76.25↔ | Großflächige Verschiebe-Rotationsplastik an der Bauchregion      |
| 86.74.28↔ | Kleinflächige Verschiebe-Rotationsplastik am Gesäß              | 86.76.26↔ | Grofl VerschiebeRotationspl an d Leist und Genreg                |
| 86.74.29↔ | Klfl VerschiebeRotationsplastik, an And Lokalisationen          | 86.76.27↔ | Großflächige Verschiebe-Rotationsplastik am Gesäß                |
| 86.74.2a↔ | Klfl VerschiebeRotationspl an Os und Unterschenkel              | 86.76.28↔ | Grofl VerschiebeRotationspl an Os und Unterschenkel              |
| 86.74.2b↔ | Kleinflächige Verschiebe-Rotationsplastik am Fuß                | 86.76.29↔ | Großflächige Verschiebe-Rotationsplastik an andere Lokalisation  |
| 86.74.30↔ | Klfl Transpositionsplastik a Kopf (auss Lippe und Mund)         | 86.76.2a↔ | Großflächige Verschiebe-Rotationsplastik am Fuß                  |
| 86.74.31↔ | Kleinflächige Transpositionsplastik am Hals                     | 86.76.30↔ | Grofl Transpositionsplastik a Kopf (auss Lip und Mund)           |
| 86.74.32↔ | Kleinflächige Transpositionsplastik an Schulter und Oberarm     | 86.76.31↔ | Großflächige Transpositionsplastik am Hals                       |
| 86.74.33↔ | Kleinflächige Transpositionsplastik am Unterarm                 | 86.76.32↔ | Großflächige Transpositionsplastik an Schulter und Oberarm       |
| 86.74.34↔ | Kleinflächige Transpositionsplastik an Brustwand und Rücken     | 86.76.33↔ | Großflächige Transpositionsplastik am Unterarm                   |
| 86.74.35↔ | Kleinflächige Transpositionsplastik an der Bauchregion          | 86.76.34↔ | Großflächige Transpositionsplastik an Brustwand und Rücken       |
| 86.74.36↔ | Klfl Transpositionsplastik an d Leisten und Genreg              | 86.76.35↔ | Großflächige Transpositionsplastik an der Bauchregion            |
| 86.74.37↔ | Kleinflächige Transpositionsplastik am Gesäß                    | 86.76.36↔ | Grofl Transpositionsplastik an d Leisten und Genreg              |
| 86.74.38↔ | Klfl Transpositionsplastik an Os und Unterschenkel              | 86.76.37↔ | Großflächige Transpositionsplastik am Gesäß                      |
| 86.74.39↔ | Kleinflächige Transpositionsplastik, an andere Lokalisationen   | 86.76.38↔ | Grofl Transpositionsplastik an Os und Unterschenkel              |
| 86.74.3a↔ | Kleinflächige Transpositionsplastik am Fuß                      | 86.76.39↔ | Großflächige Transpositionsplastik an andere Lokalisation        |
| 86.74.40↔ | Kleinflächige Insellappenplastik am Kopf (außer Lippe und Mund) | 86.76.3a↔ | Großflächige Transpositionsplastik am Fuß                        |
| 86.74.41↔ | Kleinflächige Insellappenplastik am Hals                        | 86.76.40↔ | Großflächige Insellappenplastik am Kopf (außer Lippe und Mund)   |
| 86.74.42↔ | Kleinflächige Insellappenplastik an Schulter und Oberarm        | 86.76.41↔ | Großflächige Insellappenplastik am Hals                          |
| 86.74.43↔ | Kleinflächige Insellappenplastik am Unterarm                    | 86.76.42↔ | Großflächige Insellappenplastik an Schulter und Oberarm          |
| 86.74.44↔ | Kleinflächige Insellappenplastik an Brustwand und Rücken        | 86.76.43↔ | Großflächige Insellappenplastik am Unterarm                      |
| 86.74.45↔ | Kleinflächige Insellappenplastik an der Bauchregion             | 86.76.44↔ | Großflächige Insellappenplastik an Brustwand und Rücken          |
| 86.74.46↔ | Kleinflächige Insellappl an d Leisten und Genreg                | 86.76.45↔ | Großflächige Insellappenplastik an der Bauchregion               |
| 86.74.47↔ | Kleinflächige Insellappenplastik am Gesäß                       | 86.76.46↔ | Grofl Insellappenplastik an d Leisten und Genreg                 |
| 86.74.48↔ | Klfl Insellappl an Oberschenkel und Unterschenkel               | 86.76.47↔ | Großflächige Insellappenplastik am Gesäß                         |
| 86.74.49↔ | Kleinflächige Insellappenplastik, an andere Lokalisationen      | 86.76.48↔ | Grofl Insellappl an Oberschenkel und Unterschenkel               |
| 86.74.4a↔ | Kleinflächige Insellappenplastik am Fuß                         | 86.76.49↔ | Großflächige Insellappenplastik, an andere Lokalisationen        |
| 86.74.50↔ | Kleinflächige Z-Plastik am Kopf (außer Lippe und Mund)          | 86.76.4a↔ | Großflächige Insellappenplastik am Fuß                           |
| 86.74.51↔ | Kleinflächige Z-Plastik am Hals                                 | 86.76.99↔ | Anbr von gestielt o fr Lp an And Lok, Grofl, sonstige            |
| 86.74.52↔ | Kleinflächige Z-Plastik an Schulter und Oberarm                 | 86.77.00↔ | Anbringen von sonstiger lokaler Lappenplastik, n.n.bez.          |
| 86.74.53↔ | Kleinflächige Z-Plastik am Unterarm                             | 86.77.10↔ | Sonstige lokale Lappenplastik am Kopf (außer Lippe und Mund)     |
| 86.74.54↔ | Kleinflächige Z-Plastik an Brustwand und Rücken                 | 86.77.11↔ | Sonstige lokale Lappenplastik am Hals                            |
| 86.74.55↔ | Kleinflächige Z-Plastik an der Bauchregion                      | 86.77.12↔ | Sonstige lokale Lappenplastik an Schulter und Oberarm            |
| 86.74.56↔ | Kleinflächige Z-Plastik an der Leisten- und Genitalregion       | 86.77.13↔ | Sonstige lokale Lappenplastik am Unterarm                        |
| 86.74.57↔ | Kleinflächige Z-Plastik am Gesäß                                | 86.77.14↔ | Sonstige lokale Lappenplastik an Brustwand und Rücken            |
| 86.74.58↔ | Kleinflächige Z-Plastik an Oberschenkel und Unterschenkel       | 86.77.15↔ | Sonstige lokale Lappenplastik an der Bauchregion                 |
| 86.74.59↔ | Kleinflächige Z-Plastik, an andere Lokalisationen               | 86.77.16↔ | Sonstige lokale Lappenplastik an der Leisten- und Genitalregion  |
| 86.74.5a↔ | Kleinflächige Z-Plastik am Fuß                                  | 86.77.17↔ | Sonstige lokale Lappenplastik am Gesäß                           |
| 86.74.99↔ | Anbr von gestielt oder fr Lappen an And Lok, sonstige           | 86.77.18↔ | Sonstige lokale Lappenplastik an Oberschenkel und Unterschenkel  |
| 86.75.00↔ | Revision von gestieltem oder freiem Lappen, n.n.bez.            | 86.77.19↔ | Sonstige lokale Lappenplastik, an andere Lokalisationen          |
| 86.75.10↔ | Revision von gestielt o fr Lp o fr Hauttx d Kopfes              | 86.77.1a↔ | Sonstige lokale Lappenplastik am Fuß                             |
| 86.75.11↔ | Revision von gestielt o fr Lp o fr Hauttx d Halses              | 86.77.99↔ | Anbringen von sonstiger lokaler Lappenplastik, sonstige          |
| 86.75.12↔ | Rev von gestielt o fr Lp o fr Hauttx von Schult und Oba         | 86.78.00↔ | Sonstige Lappenplastiken, n.n.bez.                               |
| 86.75.13↔ | Revision von gestielt o fr Lp o fr Hauttx d Unterarmes          | 86.78.10↔ | Anbr v fr Lp m mikrovask Anast a Kopf (auss Lip u Mund)          |
| 86.75.14↔ | Revision von gestielt oder fr Lp oder fr Hauttx d Hand          | 86.78.11↔ | Anbr von freiem Lappen mit mikrovaskulärer Anast a Hals          |
| 86.75.15↔ | Rev von gestielt o fr Lp o fr Hauttx d Bruw und Rücken          | 86.78.12↔ | Anbr von fr Lp m mikrovask Anast an Schulter und Oba             |
| 86.75.16↔ | Revision von gestielt o fr Lp o fr Hauttx d Bauchreg            | 86.78.13↔ | Anbr von fr Lappen mit mikrovaskulärer Anast a Unterarm          |
| 86.75.17↔ | Rev von gestielt o fr Lp o fr Hauttx d unteren Extrem           | 86.78.14↔ | Anbr von fr Lp m mikrovask Anast an Bruw und Rücken              |
| 86.75.19↔ | Revision von gestielt oder fr Lp oder fr Hauttx and Lok         | 86.78.15↔ | Anbr von fr Lp mit mikrovaskulärer Anast an Bauchreg             |
| 86.75.99↔ | Revision von gestieltem oder freiem Lappen, sonstige            | 86.78.16↔ | Anbr von fr Lp m mikrovask Anast an d Leist und Genreg           |
| 86.76.00↔ | Anbr von gestielt o fr Lp an And Lok, Grofl, n.n.bez.           | 86.78.17↔ | Anbr von fr Lappen mit mikrovaskulärer Anast a Gesäß             |
| 86.76.10↔ | Großflächige Dehnungsplastik am Kopf (außer Lippe und Mund)     | 86.78.18↔ | Anbr von fr Lp m mikrovask Anast an d unteren Extrem             |
| 86.76.11↔ | Großflächige Dehnungsplastik am Hals                            | 86.78.19↔ | Anbr von fr Lappen mit mikrovaskulärer Anast an And Lok          |
| 86.76.12↔ | Großflächige Dehnungsplastik an Schulter und Oberarm            | 86.78.20↔ | Anbr v gestielt rg Lp o gstielt Fml a Kpf (auss Lp u Mnd)        |
| 86.76.13↔ | Großflächige Dehnungsplastik am Unterarm                        | 86.78.21↔ | Anbr von gestielt regionalem Lp o gestielt Fernl a Ha            |
| 86.76.14↔ | Großflächige Dehnungsplastik an Brustwand und Rücken            | 86.78.22↔ | Anbr v gestielt reg Lp o gestielt Fernl an Schult u Oba          |
| 86.76.15↔ | Großflächige Dehnungsplastik an der Bauchregion                 | 86.78.23↔ | Anbr von gestielt reg Lp o gestielt Fernl a Unterarm             |
| 86.76.16↔ | Großflächige Dehnungsplastik an der Leisten- und Genitalregion  | 86.78.24↔ | Anbr v gestielt rg Lp o gestielt Fml an Brw u Rückn              |
| 86.76.17↔ | Großflächige Dehnungsplastik am Gesäß                           | 86.78.25↔ | Anbr von gestielt reg Lp o gestielt Fernl an d Bauchreg          |
| 86.76.19↔ | Großflächige Dehnungsplastik, an andere Lokalisationen          | 86.78.26↔ | Anbr v gestielt rg Lp o gestielt Fml an d Leist u Gnrg           |
| 86.76.1a↔ | Großflächige Dehnungsplastik an Oberschenkel und Unterschenkel  | 86.78.27↔ | Anbr von gestielt reg Lp o gestielt Fernl a Gesäß                |
| 86.76.1b↔ | Großflächige Dehnungsplastik am Fuß                             | 86.78.28↔ | Anbr v gestielt reg Lp o gestielt Fernl an d unt Extrem          |
| 86.76.20↔ | Grofl VerschiebeRotationspl a Kopf (auss Lip und Mund)          |           |  |
| 86.76.21↔ | Großflächige Verschiebe-Rotationsplastik am Hals                |           |  |



|           |  |           |  |
|-----------|--|-----------|--|
| 86.78.29↔ | Anbr von gestielt reg Lp o gestielt Fernl an And Lok           | 86.88.41↔ | Grofl temp Weichteildeckung d Komb mehr Verfahren a Ha           |
| 86.78.30↔ | Kmb Plst Engr an Haut u Unth d Kpfs (auss Lp u Mnd)            | 86.88.42↔ | Grofl temp Weichtd d Komb mehr Verf an Schult u Oba              |
| 86.78.31↔ | Komb plastische Eingr an Haut und Unterhaut d Halses           | 86.88.43↔ | Grofl temp Weichteildeckung d Komb mehr Verf a Unta              |
| 86.78.32↔ | Komb Plast Eingr an Haut u Unterhaut von Schult u Oba          | 86.88.44↔ | Grofl temp Weichteildeckung d Komb mehr Verf an d Hand           |
| 86.78.33↔ | Komb Plast Eingr an Haut und Unterhaut d Unterarmes            | 86.88.45↔ | Grofl temp Weichtd d Komb mehr Verf an Bruw u Rücken             |
| 86.78.34↔ | Komb Plast Eingr an Haut u Unterhaut von Bruw u Rücken         | 86.88.46↔ | Grofl temp Weichtd d Komb mehr Verf an d Bauchreg                |
| 86.78.35↔ | Komb Plast Eingr an Haut und Unterhaut von Bauchreg            | 86.88.47↔ | Grofl temp Weichtd d Komb mehr Verf an d unt Extrem              |
| 86.78.36↔ | Komb Plast Eingr an Haut u Unterhaut d Leist u Genreg          | 86.88.49↔ | Grofl temp Weichteildeckung d Komb mehr Verf an and Lok          |
| 86.78.37↔ | Komb plastische Eingr an Haut und Unterhaut d Gesäßes          | 86.88.90↔ | Sonstige temporäre Weichteildeckung am Kopf                      |
| 86.78.38↔ | Komb Plast Eingr an Haut und Unterhaut d unteren Extrem        | 86.88.91↔ | Sonstige temporäre Weichteildeckung am Hals                      |
| 86.78.39↔ | Komb plastische Eingr an Haut und Unterhaut and Lok            | 86.88.92↔ | Sonstige temporäre Weichteildeckung an Schulter und Oberarm      |
| 86.78.40↔ | Anbr v sonst gestielt o fr Lp a Kopf (auss Lip u Mund)         | 86.88.93↔ | Sonstige temporäre Weichteildeckung am Unterarm                  |
| 86.78.41↔ | Anbringen von sonstigem gestielten oder freien Lappen am Hals  | 86.88.94↔ | Sonstige temporäre Weichteildeckung an der Hand                  |
| 86.78.42↔ | Anbr von sonstigem gestielt o fr Lp an Schulter und Oba        | 86.88.95↔ | Sonstige temporäre Weichteildeckung an Brustwand und Rücken      |
| 86.78.43↔ | Anbr von sonstigem gestielten oder fr Lappen a Unterarm        | 86.88.96↔ | Sonstige temporäre Weichteildeckung an der Bauchregion           |
| 86.78.44↔ | Anbr von sonstigem gestielt o fr Lp an Bruw und Rücken         | 86.88.97↔ | Sonstige temporäre Weichteildeckung an der unteren Extremität    |
| 86.78.45↔ | Anbr von sonstigem gestielt oder fr Lp an d Bauchreg           | 86.88.99↔ | Sonstige temporäre Weichteildeckung, sonstige                    |
| 86.78.46↔ | Anbr von sonst gestielt o fr Lp an d Leist und Genreg          | 86.89.00↔ | Sonstige Plast Reko an Haut und Subkutangew, n.n.bez.            |
| 86.78.47↔ | Anbringen von sonstigem gestielten oder freien Lappen am Gesäß | 86.89.10↔ | Lappenstieldurchtrennung nach Hautplastik am Kopf                |
| 86.78.48↔ | Anbr von sonstigem gestielt o fr Lp an d unteren Extrem        | 86.89.11↔ | Lappenstieldurchtrennung nach Hautplastik am Hals                |
| 86.78.49↔ | Anbr von sonstigem gestielt oder fr Lappen an And Lok          | 86.89.12↔ | Lappenstieldurchtrennung nach Hautplastik an Schulter und Axilla |
| 86.78.99↔ | Sonstige Lappenplastiken, sonstige                             | 86.89.13↔ | Lappenstdurcht nach Hautpl an Oberarm und Ellb                   |
| 86.81↔    | Straffungsoperation am Gesicht                                 | 86.89.14↔ | Lappenstieldurchtrennung nach Hautplastik am Unterarm            |
| 86.82↔    | Rhytidetomie am Gesicht  | 86.89.15↔ | Lappenstieldurchtrennung nach Hautplastik an der Hand            |
| 86.83.00↔ | Gewebereduktionsplastik, n.n.bez.                              | 86.89.16↔ | Lappenstdurcht nach Hautpl an Bruw, Bauch und Rücken             |
| 86.83.13↔ | Gewebereduktionsplastik an Unterarm                            | 86.89.17↔ | Lappenstdurcht nach Hautpl an d Leisten und Genreg               |
| 86.83.14↔ | Gewebereduktionsplastik an Hand                                | 86.89.18↔ | Lappenstieldurchtrennung nach Hautplastik am Gesäß               |
| 86.83.15↔ | Gewebereduktionsplastik an der Bauchregion                     | 86.89.19↔ | Lappenstdurcht nach Hautpl an and Lokalisation                   |
| 86.83.16↔ | Gewebereduktionsplastik an d Leist u Genreg o a Gesäß          | 86.89.1a↔ | Lappenstdurcht nach Hautpl an Oberschenkel und Knie              |
| 86.83.17↔ | Gewebereduktionsplastik an der unteren Extremität              | 86.89.1b↔ | Lappenstdurcht nach Hautpl an Unterschenkel und Fuß              |
| 86.83.19↔ | Gewebereduktionsplastik an anderer Lokalisation                | 86.89.80↔ | Revision einer Hautplastik am Kopf                               |
| 86.83.99↔ | Gewebereduktionsplastik, sonstige                              | 86.89.84↔ | Revision einer Hautplastik am Unterarm                           |
| 86.85.00↔ | Korrektur einer Syndaktylie, n.n.bez.                          | 86.89.85↔ | Revision einer Hautplastik an der Hand                           |
| 86.85.30↔ | Tr e kmpl Syndkt m Vrschpl, Kppnpl o Seitnbrk, d Hnd           | 86.89.87↔ | Revision e Hautpl an d Leisten und Genreg und a Gesäß            |
| 86.85.40↔ | Tr e kmpl Syndkt m Vrschpl, Kppnpl o Seitnbrk, d Fsss          | 86.89.88↔ | Revision einer Hautplastik an der unteren Extremität             |
| 86.85.50↔ | Res gedop Ant b Syndaktylie o Polydakt m Gelrek, d Hand        | 86.89.89↔ | Revision einer Hautplastik an anderer Lokalisation               |
| 86.85.60↔ | Res gedop Ant b Syndakt o Polydakt m Gelrek, d Fusses          | 86.89.99↔ | Sonstige Plast Reko an Haut und Subkutangew, sonstige            |
| 86.85.70↔ | Korrektur e Polysyndaktylie d Fusion gedop Ant, d Hand         | 86.91↔    | Exzision von Haut zur Transplantation                            |
| 86.85.80↔ | Korr e Polysyndaktylie d Fusion gedop Ant, d Fusses            | 86.93.00↔ | Einsetzen eines Gewebeexpanders, n.n.bez.                        |
| 86.85.99↔ | Korrektur einer Syndaktylie, sonstige                          | 86.93.10↔ | Einsetzen eines Gewebeexpanders am Kopf                          |
| 86.88.00↔ | Sonstige (temporäre) Weichteildeckung, n.n.bez.                | 86.93.11↔ | Einsetzen eines Gewebeexpanders am Hals                          |
| 86.88.10↔ | Klfl Weichteildeckung d kult Keratinozyten a Kopf              | 86.93.12↔ | Einsetzen eines Gewebeexpanders an Schulter und Oberarm          |
| 86.88.11↔ | Klfl Weichteildeckung d kultivierte Keratinozyten a Ha         | 86.93.13↔ | Einsetzen eines Gewebeexpanders am Unterarm                      |
| 86.88.12↔ | Klfl Weichtd d kult Keratinozyten an Schult u Oba              | 86.93.14↔ | Einsetzen eines Gewebeexpanders an der Hand                      |
| 86.88.13↔ | Klfl Weichteildeckung d kult Keratinozyten a Unterarm          | 86.93.15↔ | Einsetzen eines Gewebeexpanders an Brustwand und Rücken          |
| 86.88.14↔ | Klfl Weichteildeckung d kult Keratinozyten an d Hand           | 86.93.16↔ | Einsetzen eines Gewebeexpanders an der Bauchregion               |
| 86.88.15↔ | Klfl Weichtd d kult Keratinozyten a Bruw u Rücken              | 86.93.18↔ | Einsetzen eines Gewebeexpanders an der unteren Extremität        |
| 86.88.16↔ | Klfl Weichtd d kult Keratinozyten an d Bauchreg                | 86.93.99↔ | Einsetzen eines Gewebeexpanders, sonstige                        |
| 86.88.17↔ | Klfl Weichtd d kult Keratinozyten an d unt Extrem              | 86.94.00↔ | Enstz/ErstzPlsgnrtNeurstm einz Leit, N spzf ob auflb, n.n.bz.    |
| 86.88.19↔ | Klfl Weichteildeckung d kult Keratinozyten an and Lok          | 86.94.10↔ | Enstz v Plsgnrt e intrkr Neurstm m einz Leit, N wiedrauff        |
| 86.88.20↔ | Klfl temp Weichteildeckung d Komb mehr Verfahren a Kopf        | 86.94.11↔ | Enstz v Plsgnrt e epd Neurstm m einz Leit, N wiedrauff           |
| 86.88.21↔ | Klfl temp Weichteildeckung d Komb mehr Verfahren a Ha          | 86.94.12↔ | Enstz v Plsgnrt e prph Neurstm m einz Leit, N wiedrauff          |
| 86.88.22↔ | Klfl temp Weichtd d Komb mehr Verf an Schult u Oba             | 86.94.20↔ | Erstz v Plsgnrt e intrkr Neurstm m einz Leit, N wiedrauff        |
| 86.88.23↔ | Klfl temp Weichteildeckung d Komb mehr Verfahren a Unta        | 86.94.21↔ | Erstz v Plsgnrt e epd Neurstm m einz Leit, N wiedrauff           |
| 86.88.24↔ | Klfl temp Weichteildeckung d Komb mehr Verf an d Hand          | 86.94.22↔ | Erstz v Plsgnrt e prph Neurstm m einz Leit, N wiedrauff          |
| 86.88.25↔ | Klfl temp Weichtd d Komb mehr Verf an Bruw u Rücken            | 86.94.99↔ | Enstz/ErstzPlsgnrtNeurstm einz Leit, N spzf ob auflb             |
| 86.88.26↔ | Klfl temp Weichtd d Komb mehr Verf an d Bauchreg               | 86.95.00↔ | Enstz/ErstzPlsgnrtNeurstm dpp Leit, N spzf ob auflb, n.n.bz.     |
| 86.88.27↔ | Klfl temp Weichtd d Komb mehr Verf an d unt Extrem             | 86.95.10↔ | Enstz v Plsgnrt e intrkr Neurstm, MhrKnl Syst, N wiedrauff       |
| 86.88.29↔ | Klfl temp Weichteildeckung d Komb mehr Verf an and Lok         | 86.95.11↔ | Enstz v Plsgnrt e epd Neurstm, MhrKnl Syst, N wiedrauff          |
| 86.88.30↔ | Grofl Weichtd d kult Keratinozyten an and Teil d Kopfes        | 86.95.12↔ | Enstz v Plsgnrt e prph Neurstm, MhrKnl Syst, N wiedrauff         |
| 86.88.31↔ | Grofl Weichteildeckung d kultivierte Keratinozyten a Ha        | 86.95.20↔ | Erstz v Plsgnrt e intrkr Neurstm, MhrKnl Syst, N wiedrauff       |
| 86.88.32↔ | Grofl Weichtd d kult Keratinozyten an Schult u Oba             | 86.95.21↔ | Erstz v Plsgnrt e epd Neurstm, MhrKnl Syst, N wiedrauff          |
| 86.88.33↔ | Grofl Weichteildeckung d kult Keratinozyten a Unterarm         | 86.95.22↔ | Erstz v Plsgnrt e prph Neurstm, MhrKnl Syst, N wiedrauff         |
| 86.88.34↔ | Grofl Weichteildeckung d kult Keratinozyten an d Hand          | 86.95.99↔ | Enstz o Erstz v Plsgnrt e Neurstm m dpp Leit, N spzf ob auflb, S |
| 86.88.35↔ | Grofl Weichtd d kult Keratinozyten an Bruw u Rücken            | 86.96.00↔ | Enstz o Erstz v snst Plsgnrt e Neurstm, n.n.bz.                  |
| 86.88.36↔ | Grofl Weichtd d kult Keratinozyten an d Bauchreg               | 86.96.10↔ | Einsetzen von Pulsgenerator zur Vorderwurzelstimulation          |
| 86.88.37↔ | Grofl Weichtd d kult Keratinozyten an d unt Extrem             | 86.96.11↔ | Einsetzen von Pulsgenerator zur Vagusnervstimulation             |
| 86.88.39↔ | Grofl Weichteildeckung d kult Keratinozyten an and Lok         | 86.96.20↔ | Ersetzen von Pulsgenerator zur Vorderwurzelstimulation           |
| 86.88.40↔ | Grfl tmp Weichtd d Kmb mhr Vrf an and Teil d Kpfs              |           |  |

|           |   |           |   |
|-----------|---|-----------|---|
| 86.96.21↔ | Ersetzen von Pulsgenerator zur Vagusnervstimulation             | 92.27.23↔ | Brachytherapie intraluminal                                       |
| 86.96.99↔ | Einsetz o Ersetz von sonst Pulsgenerat e Neurostim, So          | 92.27.30↔ | Brachytherapie Gefäss nnbez                                       |
| 86.97↔    | Einsetzen aufladb Neurostim, aufladb, 1L                        | 92.27.31↔ | Brachytherapie Koronargefäss                                      |
| 86.98.00↔ | Enstz o Erstz v auflb Plsgnrt e Neurstm m dpp Leit, n.n.bz.     | 92.27.39↔ | Brachytherapie so Gefäss  |
| 86.98.10↔ | Enstz v auflb Plsgnrt e intrkr Neurstm, Mhrksys                 | 92.27.70↔ | Radioaktive Moulagen, n.n.bez.                                    |
| 86.98.11↔ | Einsetz v auflb Pulsgenerat e epid Neurostim, Mehrksys          | 92.27.71↔ | Konstrukt u Applikat v oberfl radioaktiven Moulagen               |
| 86.98.12↔ | Enstz v auflb Plsgnrt e prph Neurstm, Mhrksys                   | 92.27.72↔ | Konstrukt u Applikat v ni auf d KöOberfl verw Applik              |
| 86.98.20↔ | Erstz v auflb Plsgnrt e intrkr Neurstm, Mhrksys                 | 92.27.73↔ | Konstruktion und Applikation von Augenapplikatoren                |
| 86.98.21↔ | Ersetz v auflb Pulsgenerat e epid Neurostim, Mehrksys           | 92.27.79↔ | Radioaktive Moulagen, sonstige                                    |
| 86.98.22↔ | Erstz v auflb Plsgnrt e prph Neurstm, Mhrksys                   | 92.28.00↔ | Injektion oder Instillation von Radioisotopen, n.n.bez.           |
| 86.98.99↔ | Enstz o Erstz v auflb Plsgnrt e Neurstm m dpp Leit, S           | 92.28.01↔ | Instillation von offenen Radionukliden in Gelenke                 |
| 92.20↔    | Infusion von flüssigem Radioisotop                              | 92.28.02↔ | Radiojodth bis 1,2 GBq ohne rh-TSH                                |
| 92.21.00↔ | Oberflächenstrahlentherapie: n.n.bez.                           | 92.28.03↔ | Radiojodth bis 1,2 GBq mit rh-TSH                                 |
| 92.21.01↔ | Oberflächenstrahlentherapie: Bis zu 2 Bestrahlungsfeldern       | 92.28.04↔ | Radiojodth bis 5 GBq ohne rh-TSH                                  |
| 92.21.02↔ | Oberflächenstrahlentherapie: Mehr als 2 Bestrahlungsfelder      | 92.28.05↔ | Radiojodth bis 5 GBq mit rh-TSH                                   |
| 92.22.00↔ | Orthovoltstrahlentherapie: n.n.bez.                             | 92.28.06↔ | Radiojodth über 5 GBq ohne rh-TSH                                 |
| 92.22.01↔ | Orthovoltstrahlentherapie: Bis zu 2 Bestrahlungsfeldern         | 92.28.07↔ | Radiojodth über 5 GBq mit rh-TSH                                  |
| 92.22.02↔ | Orthovoltstrahlentherapie: Mehr als 2 Bestrahlungsfelder        | 92.28.11↔ | Therapie mit offenen Radionukliden bei Knochenmetastasen          |
| 92.22.11↔ | Intraoperative Röntgenstrahlentherapie, bis 300 kV              | 92.28.12↔ | Intrvnös plliatv Schmrzth m off Rdion b Knchnmtstsn               |
| 92.22.12↔ | Intraoperative Röntgenstrahlentherapie, 300 kV - < 1 MV         | 92.28.13↔ | Radiorezeptorthherapie mit DOTA-konjugierten Somatostatin-Analoga |
| 92.22.19↔ | Intraoperative Röntgenstrahlentherapie, sonstige                | 92.28.20↔ | Radioimmuntherapie mit 90Y-Ibritumomab-Tiuxetan, parenteral       |
| 92.23.00↔ | Hochvoltstrahlentherapie, n.n.bez.                              | 92.28.21↔ | Gabe von Jod-131-MIBG (Metajodbenzylguanidin) parenteral          |
| 92.23.01↔ | Telekobaltgerät bis zu 2 Bestrahlungsfelder                     | 92.28.31↔ | Sel Intravask Radiochemoembolisation m I131Lipiodol               |
| 92.23.02↔ | Telekobaltgerät 3 bis 4 Bestrahlungsfelder                      | 92.28.32↔ | SI Intrvsk Rdionkldthrpie(SIRT)Emb v Yttrium90mrkiertn Mkrspähm   |
| 92.23.03↔ | Telekobaltger me a 4 BestrahlFeld od 3D-gep Bestr               | 92.28.33↔ | Endovaskuläre Brachytherapie mit Rhenium-188                      |
| 92.23.08↔ | Hochvoltstrahlentherapie: andere Isotope                        | 92.29.00↔ | Brachytherapie mit umschlossenen Radionukliden, n.n. bez.         |
| 92.23.09↔ | Telekobaltgerät, Sonstige                                       | 92.29.09↔ | Brachytherapie mit umschlossenen Radionukliden, sonstige          |
| 92.24.00↔ | Teleradiotherapie mit Photonen, Linearbeschleuniger, n.n.bez.   | 92.29.11↔ | Interst Brachyth m Impl entf Strahl i e E, nied Dos               |
| 92.24.01↔ | Teleradiotherapie m Photonen, Linearbeschl, Grossf              | 92.29.12↔ | Interst Brachyth m Impl entf Strahl i e E, gep Dos                |
| 92.24.02↔ | Teleradiotherapie m Elektr, Linearbeschl, Halbkörp              | 92.29.13↔ | Interst Brachyth m Impl entf Strahl i e E, ho Dos                 |
| 92.24.03↔ | Teleradiotherapie m Elektr, Linearbeschl, Ganzkörp              | 92.29.19↔ | Interst Brachyth m Impl entf Strahl i e E, sonst                  |
| 92.24.04↔ | TeleradTher mit Phot, LinBeschl, IntrOp StrahlTher              | 92.29.21↔ | Interst Brachyth m Volimpl entf Strahl i m E, nd Dos              |
| 92.24.09↔ | Teleradiotherapie mit Photonen, Linearbeschleuniger, sonstige   | 92.29.22↔ | Interst Brachyth m Volimpl entf Strahl i m E, gp Dos              |
| 92.24.11↔ | TeleradTher Phot LinBe bis 2 BestrF: M bildg Einst              | 92.29.23↔ | Interst Brachyth m Volimpl entf Strahl i m E, ho Dos              |
| 92.24.12↔ | TelerTher Phot LiBe me a 2 BeF: M bildgest Einst                | 92.29.29↔ | Interst Brachyth m Volimpl entf Strahl i m E, sonst               |
| 92.24.13↔ | TelerTher Phot LiBe 3-D gepl Best: M bildgest Einst             | 92.29.31↔ | Interst Brachyth m Volimpl entf Strahl, bis 10 Q                  |
| 92.24.14↔ | TeleR Phot intensMod RadTher: M bildgest Einst                  | 92.29.32↔ | Interst Brachyth m Volimpl entf Strahl, m a 10 Q                  |
| 92.24.21↔ | TeleR Phot LinBe, bis zu 2 BestrF: Oh bildg Einst               | 92.29.33↔ | Intrst Brchyth m Implnt v prm Str, v 16 bs 20 Quelln              |
| 92.24.22↔ | TeleR Phot LinBe, me a 2 BestrF: Oh bildg Einst                 | 92.29.34↔ | Intrst Brchyth m Implnt v prm Str, v 21 bs 25 Quelln              |
| 92.24.23↔ | TeleR Phot LinBe, 3-D gepl Best: Oh bildg Einst                 | 92.29.35↔ | Intrst Brchyth m Implnt v prm Str, v 26 bs bs 30 Quelln           |
| 92.24.24↔ | TeleR Phot LinBe, intMod Radiother: Oh bildg Einst              | 92.29.36↔ | Intrst Brchyth m Implnt v prm Str, v 31 bs bs 35 Quelln           |
| 92.24.25↔ | Tlrdth m Pht: hchkmplx Rdioth m spezialisierter Assttng         | 92.29.37↔ | Intrst Brchyth m Implnt v prm Str, v 36 bs bs 40 Quelln           |
| 92.25.00↔ | Teleradiotherapie mit Elektronen, Linearbeschleuniger, n.n.bez. | 92.29.38↔ | Intrst Brchyth m Implnt v prm Str, v 41 bs bs 45 Quelln           |
| 92.25.01↔ | Teleradiotherapie m Elektr, Linearbeschl, Grossf                | 92.29.39↔ | Intrst Brchyth m Implnt v prm Str, v 46 bs bs 50 Quelln           |
| 92.25.02↔ | Teleradiotherapie m Elektr, Linearbeschl, Halbkörp              | 92.29.3a↔ | Intrst Brchyth m Implnt v prm Str, v 51 bs bs 55 Quelln           |
| 92.25.03↔ | Teleradiotherapie m Elektr, Linearbeschl, Ganzkörp              | 92.29.3b↔ | Intrst Brchyth m Implnt v prm Str, v 56 bs bs 60 Quelln           |
| 92.25.04↔ | TeleradTher mit Elektr, LinBeschl, IntrOp StrahlTher            | 92.29.3c↔ | Intrst Brchyth m Implnt v prm Str, v 61 bs bs 65 Quelln           |
| 92.25.09↔ | Teleradiotherapie mit Elektronen, Linearbeschleuniger, sonstige | 92.29.3d↔ | Intrst Brchyth m Implnt v prm Str, v 66 bs bs 70 Quelln           |
| 92.25.11↔ | TeleradTher Elektr LinBe, M bildg Einst                         | 92.29.3e↔ | Intrst Brchyth m Implnt v prm Str, mhr als 70 Quelln              |
| 92.25.12↔ | TeleradTher Elektr LinBe b 2 BestrF: M bildg Einst              | 92.29.40↔ | Brachytherapie mit Oberflächenapplikatoren, n.n.bez.              |
| 92.25.13↔ | TelerTher Elektr LiBe me a 2 BeF: M bildgest Einst              | 92.29.49↔ | Brachytherapie mit Oberflächenapplikatoren, sonstige              |
| 92.25.14↔ | TelerTher Elek LiBe 3-D gepl Best: M bildgest Einst             | 92.29.51↔ | Entf v umschl Radionukl o inakt Appl unter Anästht                |
| 92.25.15↔ | TeleR Elektr intensMod RadTher: M bildgest Einst                | 92.29.60↔ | Konst u Anp v Fix- u Bhdhlfen b Str, Fix, nnbez                   |
| 92.25.21↔ | TeleR Elektr LinBe, bis zu 2 BestrF: Oh bildg Einst             | 92.29.61↔ | Konst u Anp v Fix- u Bhdhlfen b Str, Fix, einfach                 |
| 92.25.22↔ | TeleR Elektr LinBe, me a 2 BestrF: Oh bildg Einst               | 92.29.62↔ | Konst u Anp v Fix- u Bhdhlfen b Str, Fix, mittl SG                |
| 92.25.23↔ | TeleR Elektr LinBe, 3-D gepl Best: Oh bildg Einst               | 92.29.63↔ | Konst u Anp v Fix- u Bhdhlfen b Str, Fix, komplex                 |
| 92.25.24↔ | TeleR Elek LinBe, intMod Radiother: Oh bildg Einst              | 92.29.64↔ | Konst u Anp v Fix- u Bhdhlfen b Str, Bhdhlfen                     |
| 92.26.00↔ | Teleradiotherapie mit anderen Partikelstrahlen, n.n.bez.        | 92.29.65↔ | Konst u Anp v Fix- u Bhdhlfen b Str, ind Bl o VK                  |
| 92.26.10↔ | Prtntnrprie, bs z 2 Bstrfldr, oh bldgst Enst                    | 92.29.69↔ | Konst u Anp v Fix- u Bhdhlfen b Strahlenth, sonst                 |
| 92.26.11↔ | Prtntnrprie, bs z 2 Bstrfldr, m bldgst Enst                     | 92.29.70↔ | BestrahlSim ext Bestrahl u Brachyth, nnbez                        |
| 92.26.20↔ | Prtntnrprie, mhr als 2 Bstrfldr, oh bldgst Enst                 | 92.29.71↔ | BestrSim ext Bestrahl u Brachyth, CT-Sim ext Best                 |
| 92.26.21↔ | Prtntnrprie, mhr als 2 Bstrfldr, m bldgst Enst                  | 92.29.72↔ | BestrSim ext Bestr u Brachyth, CT-Sim Brachyth                    |
| 92.26.99↔ | Teleradiotherapie mit anderen Partikelstrahlen, sonstige        | 92.29.73↔ | BestrSim ext Bestr u Brachyth, Feldf m Sim, o 3D                  |
| 92.27.00↔ | Brachytherapie Körperoberfl, so od nnbez ApplikatOrt            | 92.29.74↔ | BestrSim ext Bestr u Brachyth, Feldf m Sim, m 3D                  |
| 92.27.10↔ | Brachytherapie weibl GeschlOrgane nnbez                         | 92.29.79↔ | BestrSim ext Bestrahl u Brachyth, sonst                           |
| 92.27.11↔ | Brachytherapie intrauterin                                      | 92.29.80↔ | BestrPl perk Bestrahl u Brachyth, nnbez                           |
| 92.27.12↔ | Brachytherapie intravaginal                                     | 92.29.81↔ | BestrahlPlan f d intensitätsmod RadioTher                         |
| 92.27.13↔ | Brachytherapie intrauterin u intravaginal kombiniert            | 92.29.82↔ | BestrPl perk Best u Brachyth, BestrPl m CT u MRT                  |
| 92.27.21↔ | Brachytherapie Körperoberfläche                                 |           |   |
| 92.27.22↔ | Brachytherapie intrakavitär                                     |           |   |



|           |   |           |  |
|-----------|---|-----------|--|
| 92.29.83↔ | BestrPl perk Best u Brachyth, BestrPl Brachyth, mi              | 92.31.10↔ | Radiochirurgie mit Photonen n.n. bez., extrazerebral           |
| 92.29.84↔ | BestrPl perk Best u Brachyth, BestrPl Brachyth, ko              | 92.32.00↔ | Mehrquellige Photon-Radiochirurgie, n.n.bez.                   |
| 92.29.85↔ | BestrPl perk Best u Brachyth, BestrPl o ind Dos                 | 92.32.01↔ | Mehrquellige Photon-Radiochirurgie: Gamma-knife                |
| 92.29.86↔ | BestrahlPlan f perkut Bestrahl, m individ Dosisplan             | 92.33.00↔ | Teilchen-Radiochirurgie, n.n.bez.                              |
| 92.29.87↔ | Bstrpl f Prkt Bstr u Brchyth, Bstrpl m Fsion v CT u PETBldm     | 92.33.01↔ | And HochvoltstrTh: Stereotakt Bestr, einzeit, zereb            |
| 92.29.88↔ | Bstrpl f Prkt Bstr&Brchyth,Bstrpl m Fsion v CT,MRT&PETBldm      | 92.33.11↔ | And HochvoltstTh: Stereot Bestr, einz, extrazereb              |
| 92.29.89↔ | BestrPl perkutane Bestrahlung u Brachyth, sonst                 | 92.39.00↔ | Sonstige stereotaktische Radiochirurgie, n.n.bez.              |
| 92.30.00↔ | Stereotaktische Bestrahlung, einzeitig, n.n.bez.                | 92.39.01↔ | And Hochvstrth, Stereot Bestr, frakt,zerebral, n.n.bez.        |
| 92.30.01↔ | Stereotaktische Bestrahlung, einzeitig: Zerebral, n.n.bez.      | 92.39.11↔ | And Hchvstrth, Streot Bstr, frkt, Extrzr, n.n.bz.              |
| 92.30.02↔ | Stereotaktische Bestrahlung, einzeitig: Extrazerebral, n.n.bez. | 92.39.20↔ | And Hchvstrth, Streot Bstr, frkt: zrb, intmd Rdiioth           |
| 92.30.20↔ | Stereot Bestr, einzeit: Zerebral, intmod Radioth                | 92.39.21↔ | And Hchvstrth, Streot Bstr, frkt: zrb, intmd Bgnbstr (IMAT)    |
| 92.30.21↔ | Stereot Bestr, einzeit: Zereb, intmod Bogenbestr (IMAT)         | 92.39.22↔ | And Hchvstrth, Streot Bstr, frkt: zrb, bldgst Enst             |
| 92.30.22↔ | Stereot Bestr, einzeit: Zerebral, bildgest Einst                | 92.39.29↔ | And Hochvstrth, Stereot Bestr, frakt, zerebral, So             |
| 92.30.30↔ | Stereot Bestr, einzeit: Extrazer, intmod Radioth                | 92.39.30↔ | And Hchvstrth, Streot Bstr, frkt: Extrzr, intmd Rdiioth        |
| 92.30.31↔ | Streot Bstr, einzeit: Extrzr, intmd Bgnbstr (IMAT)              | 92.39.31↔ | And Hchvstrth, Streot Bstr, frkt: Extrzr, intmd Bgnbstr (IMAT) |
| 92.30.32↔ | Stereot Bestr, einzeit: Extrazer, bildgest Einst                | 92.39.32↔ | And Hchvstrth, Streot Bstr, frkt: Extrzr, bldgst Enst          |
| 92.30.99↔ | Stereotaktische Bestrahlung, einzeitig, sonstige                | 92.39.39↔ | And Hochvstrth, Stereot Bestr, frakt, Extrazer, So             |
| 92.31.00↔ | Radiochirurgie mit Photonen n.n. bez., zerebral                 | 92.41↔    | Intraoperative Strahlentherapie mit Elektronen                 |





# Funktion

Komplizierende Prozeduren  
Prä-MDC







## Komplizierende Prozeduren Prä-MDC

### Komplizierende Prozeduren Prä-MDC

#### Komplizierende Prozeduren Prä-MDC

Mindestens zwei unterschiedliche Prozeduren aus Tabelle KPP-2 oder Prozedur in Tabelle KPP-2 und mindestens eine Prozedur in Tabelle KPP-3 oder Diagnose in Tabelle KPP-1 und mindestens eine Prozedur in Tabelle KPP-4

#### Diagnose KPP-1

|       |  |        |  |
|-------|--|--------|--|
| D65.0 | Erworb Afibrinogenämie                   | D69.53 | Heparin-induzierte Thrombozytopenie Typ II             |
| D65.1 | Disseminierte intravas Gerinn [DIG, DIC] | R65.1  | Syst inflam Response-Synd [SIRS] infek m Organkomp     |
| D65.2 | Erworb Fibrinolyseblutung                | R65.3  | Syst inflam Response-Synd [SIRS] ni-infekt m Organkomp |
| D65.9 | DefibrinatSynd, nnbez                    |        |  |

#### Prozedur KPP-2

|            |  |            |  |
|------------|--|------------|--|
| 34.04†↔    | Pleuraldrainage (Einsetz e interkost Kath zur Drain)             | 39.95.75†↔ | U E Nf Hfl: Kt, vnv, pg (CVVH), Ag m Hp oh Ag:Ma 264 b 432 St    |
| 39.65.00†↔ | Extrakorp Membrox [ECMO] und PräECMOTher, n.n.bez.               | 39.95.79†↔ | U E Nf Hfl: Kt, vnv, pg (CVVH), Ag m Hp oh Ag: Mhr St            |
| 39.65.01†↔ | Interventional lung assist (ILA)                                 | 39.95.80†↔ | U E Nf Hfl: Kt, vnv, pg (CVVH), Ag m so Sbst, n.n.bz.            |
| 39.65.10†↔ | Extrakorp Membrox (ECMO): Dauer d Bhdl n.n.bez.                  | 39.95.81†↔ | U E Nf Hfl: Kt, vnv, pg (CVVH), Ag m so Sbst: b 24 St            |
| 39.65.11†↔ | Extrakorp Membrox (ECMO): Dauer d Bhdl bis unt 48 Std            | 39.95.82†↔ | U E Nf Hfl: Kt, vnv, pg (CVVH), Ag m so Sbst:Ma 24 b 72 St       |
| 39.65.12†↔ | Extrkrp Mmbrox (ECMO): Dauer d Bhdl 48 bs unt 96 Std             | 39.95.83†↔ | U E Nf Hfl: Kt, vnv, pg (CVVH), Ag m so Sbst:Ma 72 b 144 St      |
| 39.65.13†↔ | Extrakorp Membrox (ECMO): Dauer d Bhdl: mehr Stunden             | 39.95.84†↔ | U E Nf Hfl: Kt, vnv, pg (CVVH), Ag m so Sbst:Ma 144 b 264 St     |
| 39.65.20†↔ | Prä-ECMO-Therapie  | 39.95.85†↔ | U E Nf Hfl: Kt, vnv, pg (CVVH), Ag m so Sbst:Ma 264 b 432 St     |
| 39.65.40†↔ | Extrakorporale Lungenunterstützung, pumpenlos (PECLA)            | 39.95.89†↔ | U E Nf Hfl: Kt, vnv, pg (CVVH), Ag m so Sbst: Mhr St             |
| 39.65.50†↔ | Anw e min HerzLungenMaschine: Dauer d Bhdl n.n.bez.              | 39.95.a0†↔ | Untst rsp. Ers d Niermf d Hämfl: Knt, artvn (CAVH), n.n.bz.      |
| 39.65.51†↔ | Anw e mn HrLngnMschn: Dauer d Bhdl bs unt 48 Std                 | 39.95.a1†↔ | Untst rsp. Ers d Niermf d Hämfl: Knt, artvn (CAVH): Bs 24 Std    |
| 39.65.52†↔ | Anw e mn HrLngnMschn: Dauer d Bhdl 48 bs unt 96 Std              | 39.95.a2†↔ | Untst/ErsNiermfHämfl: Knt, artvn (CAVH): Mhr als 24 bs 72 Std    |
| 39.65.59†↔ | Anw e min HerzLungenMaschine: Dauer d Bhdl: mehr Std             | 39.95.a3†↔ | Untst/ErsNiermfHämfl: Kont, artvn (CAVH): 72-144 Std             |
| 39.65.99†↔ | Extrakorp Membrox [ECMO] und PräECMOTherapie, So                 | 39.95.a4†↔ | Untst/ErsNiermfHämfl: Knt, artvn (CAVH) 144 bs 264 Std           |
| 39.95.10†↔ | Unterstützung resp. Ers d Nierenf d Hämdi: n.n.bez.              | 39.95.a5†↔ | Untst/ErsNiermfHämfl: Knt, artvn (CAVH): Mhr als 264 bs 432 Std  |
| 39.95.19†↔ | Unterstützung resp. Ers d Nierenf d Hämdi: sonstige              | 39.95.a9†↔ | Untst rsp. Ers d Niermf d Hämfl: Knt, artvn (CAVH): Mhr Std      |
| 39.95.20†↔ | Untst resp. Ers d Nierenf d Hämdi: Intern, n.n.bez.              | 39.95.b0†↔ | Untst resp. Ers d Nierenf d Hämfil: Intern, n.n.bez.             |
| 39.95.21†↔ | Untst rsp. Ers d Niermf d Häm: Intrm, Antkoag m Hp o oh Antkoag  | 39.95.b1†↔ | Untst rsp. Ers Niermf Hämfil:Intrm,Antkoag m Hp o oh Antkoag     |
| 39.95.22†↔ | Untst rsp. Ers d Niermf d Häm: Intrm, Antkoag m snst Sbst        | 39.95.b2†↔ | Untst rsp. Ers d Niermf d Hämfil: Intrm, Antkoag m snst Sbst     |
| 39.95.23†↔ | Untst rsp. Ers d Niermf Häm:Vrl intrm,Antkoag m Hp o oh Antkoag  | 39.95.b3†↔ | Untst/ErsNiermfHämfil: Vrl intrm, AntkoagHp/oh Antkoag           |
| 39.95.24†↔ | Untst rsp. Ers d Niermf d Häm: Vrl intrm, Antkoag m snst Sbst    | 39.95.b9†↔ | Untst rsp. Ers d Niermf d Hämfil: Vrl intrm, Antkoag m snst Sbst |
| 39.95.30†↔ | U E Nf Hd: Kt, vnv, pg (CVVHD), Ag m Hp oh Ag, n.n.bz.           | 39.95.c0†↔ | U E Nf Hdfl: Kt, vnv, pg (CVVHDF), Ag m Hp oh Ag, n.n.bz.        |
| 39.95.31†↔ | U E Nf Hd: Kt, vnv, pg (CVVHD), Ag m Hp oh Ag: b 24 St           | 39.95.c1†↔ | U E Nf Hdfl: Kt, vnv, pg (CVVHDF), Ag m Hp oh Ag: b 24 St        |
| 39.95.32†↔ | U E Nf Hd: Kt, vnv, pg (CVVHD), Ag m Hp oh Ag:Ma 24 b 72 St      | 39.95.c2†↔ | U E Nf Hdfl: Kt, vnv, pg (CVVHDF), Ag m Hp oh Ag:Ma 24 b 72 St   |
| 39.95.33†↔ | U E Nf Hd: Kt, vnv, pg (CVVHD), Ag m Hp oh Ag:Ma 72 b 144 St     | 39.95.c3†↔ | U E Nf Hdfl: Kt, vnv, pg (CVVHDF), Ag m Hp oh Ag:Ma 72 b 144 St  |
| 39.95.34†↔ | U E Nf Hd: Kt, vnv, pg (CVVHD), Ag m Hp oh Ag:Ma 144 b 264 St    | 39.95.c4†↔ | U E Nf Hdfl: Kt, vnv, pg (CVVHDF), Ag m Hp oh Ag:Ma 144 b 264 St |
| 39.95.35†↔ | U E Nf Hd: Kt, vnv, pg (CVVHD), Ag m Hp oh Ag:Ma 264 b 432 St    | 39.95.c5†↔ | U E Nf Hdfl: Kt, vnv, pg (CVVHDF), Ag m Hp oh Ag:Ma 264 b 432 St |
| 39.95.39†↔ | U E Nf Hd: Kt, vnv, pg (CVVHD), Ag m Hp oh Ag: Mhr St            | 39.95.c9†↔ | U E Nf Hdfl: Kt, vnv, pg (CVVHDF), Ag m Hp oh Ag: Mhr St         |
| 39.95.40†↔ | U E Nf Hd: Kt, vnv, pg (CVVHD), Ag m so Sbst, n.n.bz.            | 39.95.d0†↔ | U E Nf Hdfl: Kt, vnv, pg (CVVHDF), Ag m so Sbst, n.n.bz.         |
| 39.95.41†↔ | U E Nf Hd: Kt, vnv, pg (CVVHD), Ag m so Sbst: b 24 St            | 39.95.d1†↔ | U E Nf Hdfl: Kt, vnv, pg (CVVHDF), Ag m so Sbst: b 24 St         |
| 39.95.42†↔ | U E Nf Hd: Kt, vnv, pg (CVVHD), Ag m so Sbst:Ma 24 b 72 St       | 39.95.d2†↔ | U E Nf Hdfl: Kt, vnv, pg (CVVHDF), Ag m so Sbst:Ma 24 b 72 St    |
| 39.95.43†↔ | U E Nf Hd: Kt, vnv, pg (CVVHD), Ag m so Sbst:Ma 72 b 144 St      | 39.95.d3†↔ | U E Nf Hdfl: Kt, vnv, pg (CVVHDF), Ag m so Sbst:Ma 72 b 144 St   |
| 39.95.44†↔ | U E Nf Hd: Kt, vnv, pg (CVVHD), Ag m so Sbst:Ma 144 b 264 St     | 39.95.d4†↔ | U E Nf Hdfl: Kt, vnv, pg (CVVHDF), Ag m so Sbst:Ma 144 b 264 St  |
| 39.95.45†↔ | U E Nf Hd: Kt, vnv, pg (CVVHD), Ag m so Sbst:Ma 264 b 432 St     | 39.95.d5†↔ | U E Nf Hdfl: Kt, vnv, pg (CVVHDF), Ag m so Sbst:Ma 264 b 432 St  |
| 39.95.49†↔ | U E Nf Hd: Kt, vnv, pg (CVVHD), Ag m so Sbst: Mhr St             | 39.95.d9†↔ | U E Nf Hdfl: Kt, vnv, pg (CVVHDF), Ag m so Sbst:Ma 432 St        |
| 39.95.50†↔ | Unterstützung resp. Ers d Nierenf d Hämfil, n.n.bez.             | 39.95.e0†↔ | Untst rsp. Ers d Niermf d Hämfil: Knt, artvn (CAVHDF), n.n.bz.   |
| 39.95.59†↔ | Unterstützung resp. Ers d Nierenf d Hämfil, sonstige             | 39.95.e1†↔ | Untst rsp. Ers d Niermf d Hämfil: Knt, artvn (CAVHDF): Bs 24 Std |
| 39.95.60†↔ | Untst resp. Ers d Nierenf d Hämfil: Intern, n.n.bez.             | 39.95.e2†↔ | Ust rsp Ers Nf Hämfil:Knt,artvn(CAVHDF):Ma 24 bs 72 St           |
| 39.95.61†↔ | Untst rsp. Ers d Niermf d Hämfil:Intrm,Antkoag m Hp o oh Antkoag | 39.95.e3†↔ | Ust rsp Ers Nf Hämfil:Knt,artvn(CAVHDF):Ma 72 bs 144 St          |
| 39.95.62†↔ | Untst rsp. Ers d Niermf d Hämfil: Intrm, Antkoag m snst Sbst     | 39.95.e4†↔ | Ust rsp Ers Nf Hämfil:Knt,artvn(CAVHDF):Ma 144 bs 264 St         |
| 39.95.63†↔ | Untst/ErsNiermfHämfil: Vrl intrm, AntkoagHp/oh Antkoag           | 39.95.e5†↔ | Ust rsp Ers Nf Hämfil:Knt,artvn(CAVHDF):Ma 264 bs 432 St         |
| 39.95.64†↔ | Untst rsp. Ers d Niermf d Hämfil: Vrl intrm, Antkoag m snst Sbst | 39.95.e9†↔ | Untst rsp. Ers d Niermf d Hämfil: Knt, artvn (CAVHDF): Mhr Std   |
| 39.95.70†↔ | U E Nf Hfl: Kt, vnv, pg (CVVH), Ag m Hp oh Ag, n.n.bz.           | 39.95.f0†↔ | Nierenersverf zur Ther d Txversag (Niere), n.n.bez.              |
| 39.95.71†↔ | U E Nf Hfl: Kt, vnv, pg (CVVH), Ag m Hp oh Ag: b 24 St           |            |  |
| 39.95.72†↔ | U E Nf Hfl: Kt, vnv, pg (CVVH), Ag m Hp oh Ag:Ma 24 b 72 St      |            |  |
| 39.95.73†↔ | U E Nf Hfl: Kt, vnv, pg (CVVH), Ag m Hp oh Ag:Ma 72 b 144 St     |            |  |
| 39.95.74†↔ | U E Nf Hfl: Kt, vnv, pg (CVVH), Ag m Hp oh Ag:Ma 144 b 264 St    |            |  |



|            |  |            |   |
|------------|--|------------|---|
| 39.95.f1†↔ | Niemrsvrf z Thr d Txvrsrg (Nier): Intrm: 1 bs 3 Bhdl             | 86.07.10†↔ | Enstz u Wchs e vlst implntbr Vrrcht m vsk Zg (PrtSyst)          |
| 39.95.f2†↔ | Niemrsvrf z Thr d Txvrsrg (Nier): Intrm: 4 bs 5 Bhdl             | 86.07.20†↔ | Rev (oh Wechsel) e vollständig implantbar Kathverwys            |
| 39.95.f3†↔ | Niemrsvrf z Thr d Txvrsrg (Nier): Intrm: 6 bs 10 Bhdl            | 86.07.30†↔ | Entf e vollständig implantbar Katheterverweilsystems            |
| 39.95.f9†↔ | Niemrsvrf z Thr d Txvrsrg (Nier): Intrm: mhr Bhdl                | 86.07.99†↔ | Enstz, Wchs, Entf e vlst implntbr Vrrcht m vsk Zg, S            |
| 39.95.g0†↔ | Nierenersverf z Ther d Txversag (Niere): Kont, n.n.bez.          | 99.01†↔    | Austauschtransfusion  |
| 39.95.g1†↔ | Niemrsvrf z Thr d Txvrsrg (Nier): Knt: Bs 24 Std                 | 99.04.11†↔ | Transfusion von Erythrozytenkonzentrat, 6 TE bis 10 TE          |
| 39.95.g2†↔ | Niemrsvrf z Thr d Txvrsrg (Nier): Knt: Mhr als 24 bs 72 Std      | 99.04.12†↔ | Transfusion von Erythrozytenkonzentrat, 11 TE bis 15 TE         |
| 39.95.g3†↔ | Niemrsvrf z Thr d Txvrsrg (Nier): Knt: Mhr als 72 bs 144 Std     | 99.04.13†↔ | Transfusion von Erythrozytenkonzentrat, 16 TE und mehr          |
| 39.95.g4†↔ | Niemrsvrf z Thr d Txvrsrg (Nier): Knt: Mhr als 144 bs 264 Std    | 99.05.11†↔ | Transfusion von Thrombozytenkonzentrat, 4 bis 5 Konzentrate     |
| 39.95.g5†↔ | Niemrsvrf z Thr d Txvrsrg (Nier): Knt: Mhr als 264 bs 432 Std    | 99.05.12†↔ | Transfusion von Thrombozytenkonzentrat, 6 bis 8 Konzentrate     |
| 39.95.g9†↔ | Nierenersverf z Ther d Txversag (Niere): Kont: Mehr Std          | 99.05.13†↔ | Transfusion von Thrombozytenkonzentrat, 9 bis 12 Konzentrate    |
| 39.97.00†↔ | Sonstige Perfusion, n.n.bez.                                     | 99.05.14†↔ | Transfusion von Thrombozytenkonzentrat, 13 bis 15 Konzentrate   |
| 39.97.10†↔ | Isolierte Extremitätenperfusion                                  | 99.05.15†↔ | Transfusion von Thrombozytenkonzentrat, 16 Konzentrate und mehr |
| 39.97.99†↔ | Sonstige Perfusion, sonstige                                     | 99.05.20†↔ | Transfusion von patientenbezogenen Thrombozytenkonzentraten     |
| 50.92†↔    | Extrakorporelle Leberassistierung                                | 99.05.30†↔ | Transfusion von Apherese-Thrombozytenkonzentrat. 1 Konzentrat   |
| 51.95.00†↔ | Entfernen einer Endoprothese aus dem Gallengang, n.n.bez.        | 99.05.31†↔ | Trnsf v AphrsThrmbzytnknzntzr. 2 Knzntzr u mhr                  |
| 51.95.10†↔ | Entfernen einer Endoprothese aus dem Gallengang, endoskopisch    | 99.71.00†↔ | Therapeutische Plasmapherese, n.n.bez.                          |
| 51.95.11†↔ | Entf e Endoproth aus d Gallgang, Perktranshepatisch              | 99.71.10†↔ | Therapeutische Plasmapherese, mit normalem Plasma               |
| 51.95.99†↔ | Entfernen einer Endoprothese aus dem Gallengang, sonstige        | 99.71.11†↔ | Therapeutische Plasmapherese, mit Fresh Frozen Plasma (FFP)     |
| 51.98.00†↔ | Sonstige perkutane Massnahmen an den Gallenwegen, n.n.bez.       | 99.71.99†↔ | Therapeutische Plasmapherese, sonstige                          |
| 51.98.10†↔ | S Prkt Mssnhm an D Gllwg, Prkt Inzs an D Gllwg                   | 99.72†↔    | Therapeutische Leukopherese                                     |
| 51.98.11†↔ | S Prkt Mssnhm an D Gllwg, Prkt Extrkt v Stein aus and Gllgng     | 99.73†↔    | Therapeutische Erythrophorese                                   |
| 51.98.12†↔ | S Prkt Mssnhm an D Gllwg, Prktrnsh Enl e Drain i D Gllgng        | 99.74†↔    | Therapeutische Thrombopherese                                   |
| 51.98.20†↔ | S Prkt Mssnhm an D Gllwg,Prktrnsh Enl o Wchs N slbpx Stnt (Prth) | 99.76.00†↔ | Extrakorporale Immunadsorption, n.n.bez.                        |
| 51.98.21†↔ | Prkt Mssnhm anGllwg, Prktrnsh Enl/Wchsmhr N slbpx Stnt (Prth)    | 99.76.10†↔ | Extrakorporale Immunadsorption, mit nicht regenerierbarer Säule |
| 51.98.30†↔ | S Prkt Mssnhm an D Gllwg,Prktrnsh Enl o Wchs e slbpx Stnt (Prth) | 99.76.11†↔ | Extrakorporale Immunadsorption, mit regenerierbarer Säule       |
| 51.98.31†↔ | S Prkt Mssnhm an D Gllwg,Prktrnsh Enl o Wchs v2slbpx Stnt (Prth) | 99.76.20†↔ | LDL-Apherese  |
| 51.98.32†↔ | S Prkt Mssnhm an D Gllwg,Prktrnsh Enl o Wchs v3slbpx Stnt (Prth) | 99.76.99†↔ | Extrakorporale Immunadsorption, sonstige                        |
| 51.98.33†↔ | S Prkt Mssnhm an D Gllwg,Prktrnsh Enl o Wchs v4slbpx Stnt (Prth) | 99.79.00†↔ | Sonstige therapeutische Apherese, n.n.bez.                      |
| 51.98.34†↔ | S Prkt Mssnhm an D Gllwg,Prktrnsh Enl o Wchs v5slbpx Stnt (Prth) | 99.79.05†↔ | Lymphocytopherese   |
| 51.98.35†↔ | Prkt Mssnhm anGllwg, Prktrnsh Enl/Wchs6/mhr slbpx Stnt (Prth)    | 99.79.09†↔ | Sonstige therapeutische Apherese, sonstige                      |
| 51.98.99†↔ | Sonstige perkutane Massnahmen an den Gallenwegen, sonstige       | 99.79.11†↔ | Vrbreitung auf ABO inkmptbl Lbdnspondr Orgntnrsplntion          |
| 86.07.00†↔ | Enstz, Wchs, Entf e vlst implntbr Vrrcht m vsk Zg, n.n.bez.      | 99.88†↔    | Therapeutische Photopherese                                     |

### Prozedur KPP-3

|            |   |           |  |
|------------|---|-----------|--|
| 00.10†↔    | Implantation einer chemotherapeutischen Substanz                | 37.65.50↔ | Dauer d Bhdl m e univentr ekstrak Pumpe, n.n.bez.                |
| 01.10↔     | Monitoring des intrakraniellen Drucks                           | 37.65.51↔ | Dauer d Bhdl m e unvnttr extrk Pmp: wng als 48 Std               |
| 01.16↔     | Monitoring der zerebralen Sauerstoffsättigung (PtiO2)           | 37.65.52↔ | Dauer d Bhdl m e unvnttr extrk Pmp: 48 bs unt 96 Std             |
| 01.17↔     | Monitoring der Gehirntemperatur                                 | 37.65.53↔ | Dauer d Bhdl m e univentr ekstrak Pumpe: 96 Std u läng           |
| 03.8†↔     | Injektion einer destruirenden Substanz in den Spinalkanal       | 37.65.60↔ | Dauer d Bhdl mit e biventr ekstrak Pumpe, n.n.bez.               |
| 34.92.00†↔ | Intrapleurale Injektion, n.n.bez.                               | 37.65.61↔ | Dauer d Bhdl m e biventr ekstrak Pumpe: wenig als 48 Std         |
| 34.92.21†↔ | Intrapleurale Injektion, Pleurodese                             | 37.65.62↔ | Dauer d Bhdl m e bnvnttr extrk Pmp: 48 bs unt 96 Std             |
| 34.92.22†↔ | Chemische Pleurodese  | 37.65.69↔ | Dauer d Bhdl mit e biventr ekstrak Pumpe: mehr Stunden           |
| 34.92.99†↔ | Intrapleurale Injektion, sonstige                               | 37.65.99↔ | Implant von äusserlichem herzunterst System, sonstige            |
| 37.41↔     | Implantation von prothetischem herzunterst Syst                 | 37.66.00↔ | Einsetz von implantbar herzunterst System, n.n.bez.              |
| 37.52↔     | Implantation eines kompletten Herzersatzsystems                 | 37.66.10↔ | Implant (offen chir) e intrakorporalen Pumpe, n.n.bez.           |
| 37.61.00↔  | Implantation einer intraaortalen Ballonpumpe, n.n.bez.          | 37.66.11↔ | Implant (offen chir) e intrakorp Pumpe, univentrikulär           |
| 37.61.10↔  | Implantation einer intraaortalen Ballonpumpe, offen chirurgisch | 37.66.12↔ | Implant (offen chir) e intrakorporalen Pumpe, biventr            |
| 37.61.20↔  | Dauer d Bhdl mit einer intraaortalen Ballonpumpe, n.n.bez.      | 37.66.19↔ | Implant (offen chir) e intrakorporalen Pumpe, sonstige           |
| 37.61.21↔  | Dauer d Bhdl m e Intraaort Ballonpumpe: weniger als 48 Std      | 37.66.99↔ | Einsetz von implantbar herzunterst System, sonstige              |
| 37.61.22↔  | Dauer d Bhdl m e Intraaort Ballonpumpe: 48 bis unt 96 Std       | 37.68.00↔ | Einsetz von perkutanem ext herzunterst System, n.n.bez.          |
| 37.61.29↔  | Dauer d Bhdl mit e intraaortalen Ballonpumpe: mehr Stunden      | 37.68.10↔ | Prkt Enf e Intraaort Bllpm (IABP), Bhdl Dauer n.n.bez.           |
| 37.61.99↔  | Implantation einer intraaortalen Ballonpumpe, sonstige          | 37.68.11↔ | Prkt Enf e Intraaort Bllpm (IABP), Bhdl Dauer bs unt 48 Std      |
| 37.65.00↔  | Implant von äusserlichem herzunterst System, n.n.bez.           | 37.68.12↔ | Prkt Enf e Intraaort Bllpm (IABP), Bhdl Dauer zw 48 u 95 Std     |
| 37.65.10↔  | Implnt (ffn chr) e extrk Pmp (z.B. Kreislp o Zntrpm), n.n.bez.  | 37.68.19↔ | Prkt Enf e Intraaort Bllpm (IABP), Bhdl Dauer mhr Std            |
| 37.65.11↔  | Implnt (ffn chr) e extrk Pmp (z.B. Kreislp o Zntrpm), unvnttr   | 37.68.20↔ | Implnt e intvs, unvnttr, axial Pmp z KreisInt, Dauer n.n.bez.    |
| 37.65.12↔  | Implnt (ffn chr) e extrk Pmp (z.B. Kreislp o Zntrpm), bnvnttr   | 37.68.21↔ | Implntintvs, unvnttr, axial PmpKreisInt, DauerBhdl bs unt 48 Std |
| 37.65.19↔  | Implnt (ffn chr) e extrk Pmp (z.B. Kreislp o Zntrpm), S         | 37.68.22↔ | Impl intvs,unvnttr,axial Pmp z KreisInt,Dauer zw48&95Std         |
| 37.65.20↔  | Implant (offen chir) e parakorporalen Pumpe, n.n.bez.           | 37.68.23↔ | Implnt e intvs,unvnttr,axial Pmp z KreisInt,Dauer zw96&119Std    |
| 37.65.21↔  | Implant (offen chir) e parak Pumpe, univentrikulär              | 37.68.29↔ | Impl e intvs,unvnttr,axial Pmp z KreisInt,Dauer120Std&mhr        |
| 37.65.22↔  | Implant (offen chir) e parakorporalen Pumpe, biventr            | 37.68.30↔ | Implnt e intvs, bnvnttr, axial Pmp z KreisInt, Dauer n.n.bez.    |
| 37.65.29↔  | Implant (offen chir) e parakorporalen Pumpe, sonstige           | 37.68.31↔ | Implntintvs, bnvnttr, axial PmpKreisInt, DauerBhdl < 48 Std      |

|            |  |           |  |
|------------|--|-----------|--|
| 37.68.32↔  | Impl e intvs,bvntr,axial Pmp z KreisInt,Dauer zw48&95Std         | 92.25.23↔ | TeleR Elektr LinBe, 3-D gepl Best: Oh bildg Einst                |
| 37.68.33↔  | Impl intvs,bvntr,axial Pmp z KreisInt,Dauer zw96&119Std          | 92.25.24↔ | TeleR Elek LinBe, intMod Radiother: Oh bildg Einst               |
| 37.68.39↔  | Implnt e intvs, bvntr, axial Pmp z KreisInt, Dauer 120 Std u mhr | 92.26.00↔ | Teleradiotherapie mit anderen Partikelstrahlen, n.n.bez.         |
| 37.68.40↔  | Entfernung einer intravasalen axialen Pumpe, n.n.bez.            | 92.26.10↔ | Prtnnthrpie, bs z 2 Bstrfldr, oh bildgst Enst                    |
| 37.68.41↔  | Entfernung einer intravasalen, univentrikulären axialen Pumpe    | 92.26.11↔ | Prtnnthrpie, bs z 2 Bstrfldr, m bildgst Enst                     |
| 37.68.42↔  | Entfernung einer intravasalen, biventrikulären axialen Pumpe     | 92.26.20↔ | Prtnnthrpie, mhr als 2 Bstrfldr, oh bildgst Enst                 |
| 37.68.49↔  | Entfernung einer intravasalen, axialen Pumpe, sonstige           | 92.26.21↔ | Prtnnthrpie, mhr als 2 Bstrfldr, m bildgst Enst                  |
| 37.68.99↔  | Einsetz von perkutanem ext herzunterst System, sonstige          | 92.26.99↔ | Teleradiotherapie mit anderen Partikelstrahlen, sonstige         |
| 39.95.00‡↔ | Hämofiltration, n.n.bez.   | 92.27.00↔ | Brachytherapie Körperoberfl, so od nnbez ApplikatOrt             |
| 54.98.00‡↔ | Untst resp. Ers d Nierenf d Peritondial: n.n.bez.                | 92.27.10↔ | Brachytherapie weibl GeschlOrgane nnbez                          |
| 54.98.09‡↔ | Unterstützung resp. Ers d Nierenf d Peritondial: So              | 92.27.11↔ | Brachytherapie intrauterin                                       |
| 54.98.11‡↔ | Untst rsp. Ers d Niermf d Prndial: Intrm, msch untst (IPD)       | 92.27.12↔ | Brachytherapie intravaginal                                      |
| 54.98.20‡↔ | Unterstützung resp. Erstaz der Nierenfkt Peritonealdialyse       | 92.27.13↔ | Brachytherapie intrauterin u intravaginal kombiniert             |
| 54.98.21‡↔ | Untst/ErsNiermfPrndial: Knt, N msch untst (CAPD) < 24 Std        | 92.27.21↔ | Brachytherapie Körperoberfläche                                  |
| 54.98.22‡↔ | U E Nf Prndial: Kt, N msch ntst (CAPD):Ma 24 b 72 St             | 92.27.22↔ | Brachytherapie intrakavitär                                      |
| 54.98.23‡↔ | U E Nf Prndial: Kt, N msch ntst (CAPD):Ma 72 b 144 St            | 92.27.23↔ | Brachytherapie intraluminal                                      |
| 54.98.24‡↔ | U E Nf Prndial: Kt, N msch ntst (CAPD):Ma 144 b 264 St           | 92.27.30↔ | Brachytherapie Gefäss nnbez                                      |
| 54.98.25‡↔ | U E Nf Prndial: Kt, N msch ntst (CAPD):Ma 264 b 432 St           | 92.27.31↔ | Brachytherapie Koronargefäss                                     |
| 54.98.29‡↔ | Peritondial: Kont, Ni masch untst (CAPD): Mehr Std               | 92.27.39↔ | Brachytherapie so Gefäss   |
| 54.98.30‡↔ | Ust rsp Ers Nf Prndial:Knt,msch untst(APD),m Zstzg,n.n.bz.       | 92.27.70↔ | Radioaktive Moulagen, n.n.bez.                                   |
| 54.98.31‡↔ | Ust rsp Ers Nf Prndial:Knt,msch ust(APD),m Zsg:Bs 24 St          | 92.27.71↔ | Konstrukt u Applikat v oberfl radioaktiven Moulagen              |
| 54.98.32‡↔ | U E Nf Prndial: Kt, msch ntst (APD), m Zstzg:Ma 24 b 72 St       | 92.27.72↔ | Konstrukt u Applikat v ni auf d KöOberfl verw Applik             |
| 54.98.33‡↔ | U E Nf Prndial: Kt, msch ntst (APD), m Zstzg:Ma 72 b 144 St      | 92.27.73↔ | Konstruktion und Applikation von Augenapplikatoren               |
| 54.98.34‡↔ | U E Nf Prndial: Kt, msch ntst (APD), m Zstzg:Ma 144 b 264 St     | 92.27.79↔ | Radioaktive Moulagen, sonstige                                   |
| 54.98.35‡↔ | U E Nf Prndial: Kt, msch ntst (APD), m Zstzg:Ma 264 b 432 St     | 92.28.00↔ | Injektion oder Instillation von Radioisotopen, n.n.bez.          |
| 54.98.39‡↔ | Prndial: Knt, msch untst (APD), m Zstzg: Mhr Std                 | 92.28.01↔ | Instillation von offenen Radionukliden in Gelenke                |
| 92.20↔     | Infusion von flüssigem Radioisotop                               | 92.28.02↔ | Radiojodth bis 1,2 GBq ohne rh-TSH                               |
| 92.21.00↔  | Oberflächenstrahlentherapie: n.n.bez.                            | 92.28.03↔ | Radiojodth bis 1,2 GBq mit rh-TSH                                |
| 92.21.01↔  | Oberflächenstrahlentherapie: Bis zu 2 Bestrahlungsfeldern        | 92.28.04↔ | Radiojodth bis 5 GBq ohne rh-TSH                                 |
| 92.21.02↔  | Oberflächenstrahlentherapie: Mehr als 2 Bestrahlungsfelder       | 92.28.05↔ | Radiojodth bis 5 GBq mit rh-TSH                                  |
| 92.22.00↔  | Orthovoltstrahlentherapie: n.n.bez.                              | 92.28.06↔ | Radiojodth über 5 GBq ohne rh-TSH                                |
| 92.22.01↔  | Orthovoltstrahlentherapie: Bis zu 2 Bestrahlungsfeldern          | 92.28.07↔ | Radiojodth über 5 GBq mit rh-TSH                                 |
| 92.22.02↔  | Orthovoltstrahlentherapie: Mehr als 2 Bestrahlungsfelder         | 92.28.11↔ | Therapie mit offenen Radionukliden bei Knochenmetastasen         |
| 92.22.11↔  | Intraoperative Röntgenstrahlentherapie, bis 300 kV               | 92.28.12↔ | Intrvnös plliatv Schmrzth m off Rdion b Knochntstsn              |
| 92.22.12↔  | Intraoperative Röntgenstrahlentherapie, 300 kV - < 1 MV          | 92.28.13↔ | Radiorezeptortherapie mit DOTA-konjugierten Somatostatin-Analoga |
| 92.22.19↔  | Intraoperative Röntgenstrahlentherapie, sonstige                 | 92.28.20↔ | Radioimmuntherapie mit 90Y-Ibritumomab-Tiuxetan, parenteral      |
| 92.23.00↔  | Hochvoltstrahlentherapie, n.n.bez.                               | 92.28.21↔ | Gabe von Jod-131-MIBG (Metajodbenzylguanidin) parenteral         |
| 92.23.01↔  | Telekobaltgerät bis zu 2 Bestrahlungsfelder                      | 92.28.31↔ | Sel Intravask Radiochemoembolisation m I131Lipiodol              |
| 92.23.02↔  | Telekobaltgerät 3 bis 4 Bestrahlungsfelder                       | 92.28.32↔ | SI Intrvsk Rdionkldthrpie(SIRT)Emb v Yttrium90mrkiertn Mkrsphäm  |
| 92.23.03↔  | Telekobaltger me a 4 BestrahlFeld od 3D-gep Bestr                | 92.28.33↔ | Endovaskuläre Brachytherapie mit Rhenium-188                     |
| 92.23.08↔  | Hochvoltstrahlentherapie: andere Isotope                         | 92.29.00↔ | Brachytherapie mit umschlossenen Radionukliden, n.n. bez.        |
| 92.23.09↔  | Telekobaltgerät, Sonstige  | 92.29.09↔ | Brachytherapie mit umschlossenen Radionukliden, sonstige         |
| 92.24.00↔  | Teleradiotherapie mit Photonen, Linearbeschleuniger, n.n.bez.    | 92.29.11↔ | Interst Brachyth m Impl entf Strahl i e E, nied Dos              |
| 92.24.01↔  | Teleradiotherapie m Photonen, Linearbeschl, Grossf               | 92.29.12↔ | Interst Brachyth m Impl entf Strahl i e E, gep Dos               |
| 92.24.02↔  | Teleradiotherapie m Elektr, Linearbeschl, Halbkörp               | 92.29.13↔ | Interst Brachyth m Impl entf Strahl i e E, ho Dos                |
| 92.24.03↔  | Teleradiotherapie m Elektr, Linearbeschl, Ganzkörp               | 92.29.19↔ | Interst Brachyth m Impl entf Strahl i e E, sonst                 |
| 92.24.04↔  | TeleradTher mit Phot, LinBeschl, IntrOp StrahlTher               | 92.29.21↔ | Interst Brachyth m Volimpl entf Strahl i m E, nd Dos             |
| 92.24.09↔  | Teleradiotherapie mit Photonen, Linearbeschleuniger, sonstige    | 92.29.22↔ | Interst Brachyth m Volimpl entf Strahl i m E, gp Dos             |
| 92.24.11↔  | TeleradTher Phot LinBe bis 2 BestrF: M bildg Einst               | 92.29.23↔ | Interst Brachyth m Volimpl entf Strahl i m E, ho Dos             |
| 92.24.12↔  | TelerTher Phot LiBe me a 2 BeF: M bildgest Einst                 | 92.29.29↔ | Interst Brachyth m Volimpl entf Strahl i m E, sonst              |
| 92.24.13↔  | TelerTher Phot LiBe 3-D gepl Best: M bildgest Einst              | 92.29.31↔ | Interst Brachyth m Volimpl entf Strahl, bis 10 Q                 |
| 92.24.14↔  | TeleR Phot intensMod RadTher: M bildgest Einst                   | 92.29.32↔ | Interst Brachyth m Volimpl entf Strahl, m a 10 Q                 |
| 92.24.21↔  | TeleR Phot LinBe, bis zu 2 BestrF: Oh bildg Einst                | 92.29.33↔ | Intrst Brchyth m Implnt v prm Str, v 16 bs 20 Quelln             |
| 92.24.22↔  | TeleR Phot LinBe, me a 2 BestrF: Oh bildg Einst                  | 92.29.34↔ | Intrst Brchyth m Implnt v prm Str, v 21 bs 25 Quelln             |
| 92.24.23↔  | TeleR Phot LinBe, 3-D gepl Best: Oh bildg Einst                  | 92.29.35↔ | Intrst Brchyth m Implnt v prm Str, v 26 bs bs 30 Quelln          |
| 92.24.24↔  | TeleR Phot LinBe, intMod Radiother: Oh bildg Einst               | 92.29.36↔ | Intrst Brchyth m Implnt v prm Str, v 31 bs bs 35 Quelln          |
| 92.24.25↔  | lrdth m Pht: hchkmplx Rdioth m spezialisier Assttng              | 92.29.37↔ | Intrst Brchyth m Implnt v prm Str, v 36 bs bs 40 Quelln          |
| 92.25.00↔  | Teleradiotherapie mit Elektronen, Linearbeschleuniger, n.n.bez.  | 92.29.38↔ | Intrst Brchyth m Implnt v prm Str, v 41 bs bs 45 Quelln          |
| 92.25.01↔  | Teleradiotherapie m Elektr, Linearbeschl, Grossf                 | 92.29.39↔ | Intrst Brchyth m Implnt v prm Str, v 46 bs bs 50 Quelln          |
| 92.25.02↔  | Teleradiotherapie m Elektr, Linearbeschl, Halbkörp               | 92.29.3a↔ | Intrst Brchyth m Implnt v prm Str, v 51 bs bs 55 Quelln          |
| 92.25.03↔  | Teleradiotherapie m Elektr, Linearbeschl, Ganzkörp               | 92.29.3b↔ | Intrst Brchyth m Implnt v prm Str, v 56 bs bs 60 Quelln          |
| 92.25.04↔  | TeleradTher mit Elektr, LinBeschl, IntrOp StrahlTher             | 92.29.3c↔ | Intrst Brchyth m Implnt v prm Str, v 61 bs bs 65 Quelln          |
| 92.25.09↔  | Teleradiotherapie mit Elektronen, Linearbeschleuniger, sonstige  | 92.29.3d↔ | Intrst Brchyth m Implnt v prm Str, v 66 bs bs 70 Quelln          |
| 92.25.11↔  | TeleradTher Elektr LinBe, M bildg Einst                          | 92.29.3e↔ | Intrst Brchyth m Implnt v prm Str, mhr als 70 Quelln             |
| 92.25.12↔  | TeleradTher Elektr LinBe b 2 BestrF: M bildg Einst               | 92.29.40↔ | Brachytherapie mit Oberflächenapplikatoren, n.n.bez.             |
| 92.25.13↔  | TelerTher Elektr LiBe me a 2 BeF: M bildgest Einst               | 92.29.49↔ | Brachytherapie mit Oberflächenapplikatoren, sonstige             |
| 92.25.14↔  | TelerTher Elek LiBe 3-D gepl Best: M bildgest Einst              | 92.29.51↔ | Entf v umschl Radionukl o inakt Appl unter Anästh                |
| 92.25.15↔  | TeleR Elektr intensMod RadTher: M bildgest Einst                 | 92.29.60↔ | Konst u Anp v Fix- u Bhdhlhilfen b Str, Fix, nnbez               |
| 92.25.21↔  | TeleR Elektr LinBe, bis zu 2 BestrF: Oh bildg Einst              |           |  |
| 92.25.22↔  | TeleR Elektr LinBe, me a 2 BestrF: Oh bildg Einst                |           |  |



|           |   |            |  |
|-----------|---|------------|--|
| 92.29.61↔ | Konst u Anp v Fix- u Bhdhilfen b Str, Fix, einfach              | 92.31.10↔  | Radiochirurgie mit Photonen n.n. bez., extrazerebral           |
| 92.29.62↔ | Konst u Anp v Fix- u Bhdhilfen b Str, Fix, mittl SG             | 92.32.00↔  | Mehrquellige Photon-Radiochirurgie, n.n.bez.                   |
| 92.29.63↔ | Konst u Anp v Fix- u Bhdhilfen b Str, Fix, komplex              | 92.32.01↔  | Mehrquellige Photon-Radiochirurgie: Gamma-knife                |
| 92.29.64↔ | Konst u Anp v Fix- u Bhdhilfen b Str, Bhdhilfen                 | 92.33.00↔  | Teilchen-Radiochirurgie, n.n.bez.                              |
| 92.29.65↔ | Konst u Anp v Fix- u Bhdhilf b Str, ind Bl o VK                 | 92.33.01↔  | And HochvoltstTh: Stereotakt Bestr, einzeit, zereb             |
| 92.29.69↔ | Konst u Anp v Fix- u Bhdhilf b Strahlenth, sonst                | 92.33.11↔  | And HochvoltstTh: Stereot Bestr, einz, extrazereb              |
| 92.29.70↔ | Bestrahlsim ext Bestrahl u Brachythy, nnbez                     | 92.39.01↔  | And Hochvstrth, Stereot Bestr, frakt,zerebral, n.n.bez.        |
| 92.29.71↔ | BestrSim ext Bestrahl u Brachythy, CT-Sim ext Best              | 92.39.11↔  | And Hchvstrth, Streot Bstr, frkt, Extrzr, n.n.bz.              |
| 92.29.72↔ | BestrSim ext Bestr u Brachythy, CT-Sim Brachythy                | 92.39.20↔  | And Hchvstrth, Streot Bstr, frkt: zrb, intmd Rdioth            |
| 92.29.73↔ | BestrSim ext Bestr u Brachythy, Feldf m Sim, o 3D               | 92.39.21↔  | And Hchvstrth, Streot Bstr, frkt: zrb, intmd Bgnbstr (IMAT)    |
| 92.29.74↔ | BestrSim ext Bestr u Brachythy, Feldf m Sim, m 3D               | 92.39.22↔  | And Hchvstrth, Streot Bstr, frkt: zrb, bldgst Enst             |
| 92.29.79↔ | BestrSim ext Bestrahl u Brachythy, sonst                        | 92.39.29↔  | And Hochvstrth, Stereot Bestr, frakt, zerebral, So             |
| 92.29.80↔ | BestrPI perk Bestrahl u Brachythy, nnbez                        | 92.39.30↔  | And Hchvstrth, Streot Bstr, frkt: Extrzr, intmd Rdioth         |
| 92.29.81↔ | BestrahlsPlan f d intensitätsmod RadioTher                      | 92.39.31↔  | And Hchvstrth, Streot Bstr, frkt: Extrzr, intmd Bgnbstr (IMAT) |
| 92.29.82↔ | BestrPI perk Best u Brachythy, BestrPI m CT u MRT               | 92.39.32↔  | And Hchvstrth, Streot Bstr, frkt: Extrzr, bldgst Enst          |
| 92.29.83↔ | BestrPI perk Best u Brachythy, BestrPI Brachythy, mi            | 92.39.39↔  | And Hochvstrth, Stereot Bestr, frakt, Extrazer, So             |
| 92.29.84↔ | BestrPI perk Best u Brachythy, BestrPI Brachythy, ko            | 92.41↔     | Intraoperative Strahlentherapie mit Elektronen                 |
| 92.29.85↔ | BestrPI perk Best u Brachythy, BestrPI o ind Dos                | 93.93‡↔    | Nicht-mechanische Methoden der Reanimation                     |
| 92.29.86↔ | BestrahlsPlan f perkut Bestrahl, m individ Dosisplan            | 99.25.02‡↔ | Mittelgradig komplexe und intensive Blockchemotherapie         |
| 92.29.87↔ | Bstrpl f Prkt Bstr u Brchthy, Bstrpl m Fsion v CT u PETBldm     | 99.25.04‡↔ | Hypertherme intraperitoneale Chemotherapie [HIPEC]             |
| 92.29.88↔ | Bstrpl f Prkt Bstr&Brchthy,Bstrpl m Fsion v CT,MRT&PETBldm      | 99.25.10‡↔ | Hochgradig komplexe Blockchemo, 1 Block                        |
| 92.29.89↔ | BestrPI perkutane Bestrahlung u Brachythy, sonst                | 99.25.11‡↔ | Hochgradig komplexe Blockchemo, 2 Blöcke                       |
| 92.30.00↔ | Stereotaktische Bestrahlung, einzeitig, n.n.bez.                | 99.28.01‡↔ | Instill zytotox Mat u Immunmodulatoren, intrathekal            |
| 92.30.01↔ | Stereotaktische Bestrahlung, einzeitig: Zerebral, n.n.bez.      | 99.28.02‡↔ | Instill zytotox Mat u Immunmodulat, intrazerebral              |
| 92.30.02↔ | Stereotaktische Bestrahlung, einzeitig: Extrazerebral, n.n.bez. | 99.28.03‡↔ | Instill zytotox Mat u Immunmodulat, Pleurahöhle                |
| 92.30.20↔ | Stereot Bestr, einzeit: Zerebral, intmod Radioth                | 99.28.04‡↔ | Instill zytotox Mat u Immunmodulatoren, intraperiton           |
| 92.30.21↔ | Stereot Bestr, einzeit: Zereb, intmod Bogenbestr (IMAT)         | 99.28.05‡↔ | Instill zytotox Mat u Immunmodulatoren, Harnblase              |
| 92.30.22↔ | Stereot Bestr, einzeit: Zerebral, bildgest Einst                | 99.28.06‡↔ | Instill zytotox Mat u Immunmodulatoren, Nierenbeck             |
| 92.30.30↔ | Stereot Bestr, einzeit: Extrazer, intmod Radioth                | 99.28.07‡↔ | Instill v u lkrigionl zyttx Mt u Immmnd, artriell              |
| 92.30.31↔ | Streot Bstr, einzeit: Extrzr, intmd Bgnbstr (IMAT)              | 99.28.08‡↔ | Instill zytotox Mat u Immunmodulatoren, sonst                  |
| 92.30.32↔ | Stereot Bestr, einzeit: Extrazer, bildgest Einst                | 99.60‡↔    | Kardiopulmonale Reanimation, n.n.bez.                          |
| 92.30.99↔ | Stereotaktische Bestrahlung, einzeitig, sonstige                | 99.63‡↔    | Äussere Herzmassage  |
| 92.31.00↔ | Radiochirurgie mit Photonen n.n. bez., zerebral                 | 99.65‡↔    | Akt Bhdld e Adptionsstörng b Neug (sg. Prmär Reanmtion)        |

## Prozedur KPP-4

|            |   |            |   |
|------------|---|------------|---|
| 00.10‡↔    | Implantation einer chemotherapeutischen Substanz                | 37.65.62↔  | Dauer d Bhdld m e bvnttr extrk Pmp: 48 bs unt 96 Std              |
| 01.10↔     | Monitoring des intrakraniellen Drucks                           | 37.65.69↔  | Dauer d Bhdld mit e biventr extrak Pumpe: mehr Stunden            |
| 01.16↔     | Monitoring der zerebralen Sauerstoffsättigung (PtiO2)           | 37.65.99↔  | Implant von äusserlichem herzunterst System, sonstige             |
| 01.17↔     | Monitoring der Gehirntemperatur                                 | 37.66.00↔  | Einsetz von implantbar herzunterst System, n.n.bez.               |
| 03.8‡↔     | Injektion einer destruirenden Substanz in den Spinalkanal       | 37.66.10↔  | Implant (offen chir) e intrakorporalen Pumpe, n.n.bez.            |
| 34.04‡↔    | Pleuraldrainage (Einsetz e interkost Kath zur Drain)            | 37.66.11↔  | Implant (offen chir) e intrakorp Pumpe, univentrikulär            |
| 34.92.00‡↔ | Intrapleurale Injektion, n.n.bez.                               | 37.66.12↔  | Implant (offen chir) e intrakorporalen Pumpe, biventr             |
| 34.92.21‡↔ | Intrapleurale Injektion, Pleurodese                             | 37.66.19↔  | Implant (offen chir) e intrakorporalen Pumpe, sonstige            |
| 34.92.22‡↔ | Chemische Pleurodese  | 37.66.99↔  | Einsetz von implantbar herzunterst System, sonstige               |
| 34.92.99‡↔ | Intrapleurale Injektion, sonstige                               | 37.68.00↔  | Einsetz von perkutanem ext herzunterst System, n.n.bez.           |
| 37.41↔     | Implantation von prothetischem herzunterst Syst                 | 37.68.10↔  | Prkt Enf e Intraaort Bllpm (IABP), Bhdld Dauer n.n.bz.            |
| 37.52↔     | Implantation eines kompletten Herzersatzsystems                 | 37.68.11↔  | Prkt Enf e Intraaort Bllpm (IABP), Bhdld Dauer bs unt 48 Std      |
| 37.61.00↔  | Implantation einer intraaortalen Ballonpumpe, n.n.bez.          | 37.68.12↔  | Prkt Enf e Intraaort Bllpm (IABP), Bhdld Dauer zw 48 u 95 Std     |
| 37.61.10↔  | Implantation einer intraaortalen Ballonpumpe, offen chirurgisch | 37.68.19↔  | Prkt Enf e Intraaort Bllpm (IABP), Bhdld Dauer mhr Std            |
| 37.61.20↔  | Dauer d Bhdld mit einer intraaortalen Ballopm, n.n.bez.         | 37.68.20↔  | Implnt e intvs, unvntr, axial Pmp z KreisInt, Dauer n.n.bz.       |
| 37.61.21↔  | Dauer d Bhdld m e Intraaort Ballopm: weniger als 48 Std         | 37.68.21↔  | Implntintvs, unvntr, axial PmpKreisInt, DauerBhdld bs unt 48 Std  |
| 37.61.22↔  | Dauer d Bhdld m e Intraaort Ballopm: 48 bis unt 96 Std          | 37.68.22↔  | Implnt intvs,unvntr,axial Pmp z KreisInt,Dauer zw48&95Std         |
| 37.61.29↔  | Dauer d Bhdld mit e intraaortalen Ballopm: mehr Stunden         | 37.68.23↔  | Implnt e intvs,unvntr,axial Pmp z KreisInt,Dauer zw96&119Std      |
| 37.61.99↔  | Implantation einer intraaortalen Ballonpumpe, sonstige          | 37.68.29↔  | Impl e intvs,unvntr,axial Pmp z KreisInt,Dauer120Std&mhr          |
| 37.65.00↔  | Implant von äusserlichem herzunterst System, n.n.bez.           | 37.68.30↔  | Implnt e intvs, bvnttr, axial Pmp z KreisInt, Dauer n.n.bz.       |
| 37.65.10↔  | Implnt (ffn chir) e extrk Pmp (z.B. Kreislp o Zntrpm), n.n.bz.  | 37.68.31↔  | Implntintvs, bvnttr, axial PmpKreisInt, DauerBhdld < 48 Std       |
| 37.65.11↔  | Implnt (ffn chir) e extrk Pmp (z.B. Kreislp o Zntrpm), unvntr   | 37.68.32↔  | Impl e intvs,bvnttr,axial Pmp z KreisInt,Dauer zw48&95Std         |
| 37.65.12↔  | Implnt (ffn chir) e extrk Pmp (z.B. Kreislp o Zntrpm), bvnttr   | 37.68.33↔  | Implnt intvs,bvnttr,axial Pmp z KreisInt,Dauer zw96&119Std        |
| 37.65.19↔  | Implnt (ffn chir) e extrk Pmp (z.B. Kreislp o Zntrpm), S        | 37.68.39↔  | Implnt e intvs, bvnttr, axial Pmp z KreisInt, Dauer 120 Std u mhr |
| 37.65.20↔  | Implant (offen chir) e parakorporalen Pumpe, n.n.bez.           | 37.68.40↔  | Entfernung einer intravasalen axialen Pumpe, n.n.bez.             |
| 37.65.21↔  | Implant (offen chir) e parak Pumpe, univentrikulär              | 37.68.41↔  | Entfernung einer intravasalen, univentrikulären axialen Pumpe     |
| 37.65.22↔  | Implant (offen chir) e parakorporalen Pumpe, biventr            | 37.68.42↔  | Entfernung einer intravasalen, biventrikulären axialen Pumpe      |
| 37.65.29↔  | Implant (offen chir) e parakorporalen Pumpe, sonstige           | 37.68.49↔  | Entfernung einer intravasalen, axialen Pumpe, sonstige            |
| 37.65.50↔  | Dauer d Bhdld m e univentr extrak Pumpe, n.n.bez.               | 37.68.99↔  | Einsetz von perkutanem ext herzunterst System, sonstige           |
| 37.65.51↔  | Dauer d Bhdld m e unvntr extrk Pmp: wng als 48 Std              | 39.65.00‡↔ | Extrakorp Membrox [ECMO] und PräECMOTher, n.n.bez.                |
| 37.65.52↔  | Dauer d Bhdld m e unvntr extrk Pmp: 48 bs unt 96 Std            | 39.65.01‡↔ | Interventional lung assist (ILA)                                  |
| 37.65.53↔  | Dauer d Bhdld m e univentr extrak Pumpe: 96 Std u läng          | 39.65.10‡↔ | Extrakorp Membrox (ECMO): Dauer d Bhdld n.n.bez.                  |
| 37.65.60↔  | Dauer d Bhdld mit e biventr extrak Pumpe, n.n.bez.              | 39.65.11‡↔ | Extrakorp Membrox (ECMO): Dauer d Bhdld bis unt 48 Std            |
| 37.65.61↔  | Dauer d Bhdld m e biventr extrak Pumpe: wenig als 48 Std        | 39.65.12‡↔ | Extrkrp Mmbrxy (ECMO): Dauer d Bhdld 48 bs unt 96 Std             |





|  |   |
|--|---|
| 39.65.13†↔ Extrakorp Membrox (ECMO): Dauer d Bhd: mehr Stunden               | 39.95.c1†↔ U E Nf Hdfl: Kt, vnv, pg (CVVHDF), Ag m Hp oh Ag: b 24 St        |
| 39.65.20†↔ Prä-ECMO-Therapie   | 39.95.c2†↔ U E Nf Hdfl: Kt, vnv, pg (CVVHDF), Ag m Hp oh Ag:Ma 24 b 72 St   |
| 39.65.40†↔ Extrakorporale Lungenunterstützung, pumpenlos (PECLA)             | 39.95.c3†↔ U E Nf Hdfl: Kt, vnv, pg (CVVHDF), Ag m Hp oh Ag:Ma 72 b 144 St  |
| 39.65.50†↔ Anw e min HerzLungenmaschine: Dauer d Bhd n.n.bez.                | 39.95.c4†↔ U E Nf Hdfl: Kt, vnv, pg (CVVHDF), Ag m Hp oh Ag:Ma 144 b 264 St |
| 39.65.51†↔ Anw e mn HzLngnMschn: Dauer d Bhd bs unt 48 Std                   | 39.95.c5†↔ U E Nf Hdfl: Kt, vnv, pg (CVVHDF), Ag m Hp oh Ag:Ma 264 b 432 St |
| 39.65.52†↔ Anw e mn HzLngnMschn: Dauer d Bhd 48 bs unt 96 Std                | 39.95.c9†↔ U E Nf Hdfl: Kt, vnv, pg (CVVHDF), Ag m Hp oh Ag: Mhr St         |
| 39.65.59†↔ Anw e min HerzLungenmaschine: Dauer d Bhd: mehr Std               | 39.95.d0†↔ U E Nf Hdfl: Kt, vnv, pg (CVVHDF), Ag m so Sbst, n.n.bz.         |
| 39.65.99†↔ Extrakorp Membrox [ECMO] und PräECMOTherapie, So                  | 39.95.d1†↔ U E Nf Hdfl: Kt, vnv, pg (CVVHDF), Ag m so Sbst: b 24 St         |
| 39.95.00†↔ Hämofiltration, n.n.bez.  | 39.95.d2†↔ U E Nf Hdfl: Kt, vnv, pg (CVVHDF), Ag m so Sbst:Ma 24 b 72 St    |
| 39.95.10†↔ Unterstützung resp. Ers d Nierenf d Hämdi: n.n.bez.               | 39.95.d3†↔ U E Nf Hdfl: Kt, vnv, pg (CVVHDF), Ag m so Sbst:Ma 72 b 144 St   |
| 39.95.19†↔ Unterstützung resp. Ers d Nierenf d Hämdi: sonstige               | 39.95.d4†↔ U E Nf Hdfl: Kt, vnv, pg (CVVHDF), Ag m so Sbst:Ma 144 b 264 St  |
| 39.95.20†↔ Untst resp. Ers d Nierenf d Hämdi: Intern, n.n.bez.               | 39.95.d5†↔ U E Nf Hdfl: Kt, vnv, pg (CVVHDF), Ag m so Sbst:Ma 264 b 432 St  |
| 39.95.21†↔ Untst rsp. Ers d Nierf d Hämd: Intrm, Antkoag m Hp o oh Antkoag   | 39.95.d9†↔ U E Nf Hdfl: Kt, vnv, pg (CVVHDF), Ag m so Sbst:Ma 432 St        |
| 39.95.22†↔ Untst rsp. Ers d Nierf d Hämd: Intrm, Antkoag m snst Sbst         | 39.95.e0†↔ Untst rsp. Ers d Nierf d Hämdfl: Knt, artvn (CAVHDF), n.n.bz.    |
| 39.95.23†↔ Untst rsp. Ers d Nierf d Hämd:Vrl intrm,Antkoag m Hp o oh Antkoag | 39.95.e1†↔ Untst rsp. Ers d Nierf d Hämdfl: Knt, artvn (CAVHDF): Bs 24 Std  |
| 39.95.24†↔ Untst rsp. Ers d Nierf d Hämd: Vrl intrm, Antkoag m snst Sbst     | 39.95.e2†↔ Ust rsp Ers Nf Hämdfl:Knt,artvn(CAVHDF):Ma 24 bs 72 St           |
| 39.95.30†↔ U E Nf Hd: Kt, vnv, pg (CVVHD), Ag m Hp oh Ag, n.n.bz.            | 39.95.e3†↔ Ust rsp Ers Nf Hämdfl:Knt,artvn(CAVHDF):Ma 72 bs 144 St          |
| 39.95.31†↔ U E Nf Hd: Kt, vnv, pg (CVVHD), Ag m Hp oh Ag: b 24 St            | 39.95.e4†↔ Ust rsp Ers Nf Hämdfl:Knt,artvn(CAVHDF):Ma 144 bs 264 St         |
| 39.95.32†↔ U E Nf Hd: Kt, vnv, pg (CVVHD), Ag m Hp oh Ag:Ma 24 b 72 St       | 39.95.e5†↔ Ust rsp Ers Nf Hämdfl:Knt,artvn(CAVHDF):Ma 264 bs 432 St         |
| 39.95.33†↔ U E Nf Hd: Kt, vnv, pg (CVVHD), Ag m Hp oh Ag:Ma 24 b 144 St      | 39.95.e9†↔ Untst rsp. Ers d Nierf d Hämdfl: Knt, artvn (CAVHDF): Mhr Std    |
| 39.95.34†↔ U E Nf Hd: Kt, vnv, pg (CVVHD), Ag m Hp oh Ag:Ma 144 b 264 St     | 39.95.f0†↔ Nierenersverf zur Ther d Txversag (Niere), n.n.bez.              |
| 39.95.35†↔ U E Nf Hd: Kt, vnv, pg (CVVHD), Ag m Hp oh Ag:Ma 264 b 432 St     | 39.95.f1†↔ Niermrsvrf z Thr d Txvrsag (Nier): Intrm: 1 bs 3 Bhd             |
| 39.95.39†↔ U E Nf Hd: Kt, vnv, pg (CVVHD), Ag m Hp oh Ag: Mhr St             | 39.95.f2†↔ Niermrsvrf z Thr d Txvrsag (Nier): Intrm: 4 bs 5 Bhd             |
| 39.95.40†↔ U E Nf Hd: Kt, vnv, pg (CVVHD), Ag m so Sbst, n.n.bz.             | 39.95.f3†↔ Niermrsvrf z Thr d Txvrsag (Nier): Intrm: 6 bs 10 Bhd            |
| 39.95.41†↔ U E Nf Hd: Kt, vnv, pg (CVVHD), Ag m so Sbst: b 24 St             | 39.95.f9†↔ Niermrsvrf z Thr d Txvrsag (Nier): Intrm: mhr Bhd                |
| 39.95.42†↔ U E Nf Hd: Kt, vnv, pg (CVVHD), Ag m so Sbst:Ma 24 b 72 St        | 39.95.g0†↔ Nierenersverf z Ther d Txversag (Niere): Kont, n.n.bez.          |
| 39.95.43†↔ U E Nf Hd: Kt, vnv, pg (CVVHD), Ag m so Sbst:Ma 72 b 144 St       | 39.95.g1†↔ Niermrsvrf z Thr d Txvrsag (Nier): Knt: Bs 24 Std                |
| 39.95.44†↔ U E Nf Hd: Kt, vnv, pg (CVVHD), Ag m so Sbst:Ma 144 b 264 St      | 39.95.g2†↔ Niermrsvrf z Thr d Txvrsag (Nier): Knt: Mhr als 24 bs 72 Std     |
| 39.95.45†↔ U E Nf Hd: Kt, vnv, pg (CVVHD), Ag m so Sbst:Ma 264 b 432 St      | 39.95.g3†↔ Niermrsvrf z Thr d Txvrsag (Nier): Knt: Mhr als 72 bs 144 Std    |
| 39.95.49†↔ U E Nf Hd: Kt, vnv, pg (CVVHD), Ag m so Sbst: Mhr St              | 39.95.g4†↔ Niermrsvrf z Thr d Txvrsag (Nier): Knt: Mhr als 144 bs 264 Std   |
| 39.95.50†↔ Unterstützung resp. Ers d Nierenf d Hämfil, n.n.bez.              | 39.95.g5†↔ Niermrsvrf z Thr d Txvrsag (Nier): Knt: Mhr als 264 bs 432 Std   |
| 39.95.59†↔ Unterstützung resp. Ers d Nierenf d Hämfil, sonstige              | 39.95.g9†↔ Nierenersverf z Ther d Txversag (Niere): Kont: Mehr Std          |
| 39.95.60†↔ Untst resp. Ers d Nierenf d Hämfil: Intern, n.n.bez.              | 39.97.00†↔ Sonstige Perfusion, n.n.bez.                                     |
| 39.95.61†↔ Untst rsp. Ers d Nierf d Hämfil:Intrm,Antkoag m Hp o oh Antkoag   | 39.97.10†↔ Isolierte Extremitätenperfusion                                  |
| 39.95.62†↔ Untst rsp. Ers d Nierf d Hämfil: Intrm, Antkoag m snst Sbst       | 39.97.99†↔ Sonstige Perfusion, sonstige                                     |
| 39.95.63†↔ Untst/ErsNierfHämfil: Vrl intrm, AntkoagHp/oh Antkoag             | 50.92†↔ Extrakorporale Leberassistierung                                    |
| 39.95.64†↔ Untst rsp. Ers d Nierf d Hämfil: Vrl intrm, Antkoag m snst Sbst   | 51.95.00†↔ Entfernen einer Endoprothese aus dem Gallengang, n.n.bez.        |
| 39.95.70†↔ U E Nf Hfl: Kt, vnv, pg (CVVH), Ag m Hp oh Ag, n.n.bz.            | 51.95.10†↔ Entfernen einer Endoprothese aus dem Gallengang, endoskopisch    |
| 39.95.71†↔ U E Nf Hfl: Kt, vnv, pg (CVVH), Ag m Hp oh Ag: b 24 St            | 51.95.11†↔ Entf e Endoproth aus d Gallgang, Perktranshepatisch              |
| 39.95.72†↔ U E Nf Hfl: Kt, vnv, pg (CVVH), Ag m Hp oh Ag:Ma 24 b 72 St       | 51.95.99†↔ Entfernen einer Endoprothese aus dem Gallengang, sonstige        |
| 39.95.73†↔ U E Nf Hfl: Kt, vnv, pg (CVVH), Ag m Hp oh Ag:Ma 72 b 144 St      | 51.98.00†↔ Sonstige perkutane Massnahmen an den Gallenwegen, n.n.bez.       |
| 39.95.74†↔ U E Nf Hfl: Kt, vnv, pg (CVVH), Ag m Hp oh Ag:Ma 144 b 264 St     | 51.98.10†↔ S Prkt Mssnhm an D Gllwg, Prkt Inzs an D Gllwg                   |
| 39.95.75†↔ U E Nf Hfl: Kt, vnv, pg (CVVH), Ag m Hp oh Ag:Ma 264 b 432 St     | 51.98.11†↔ S Prkt Mssnhm an D Gllwg, Prkt Extrkt v Stein aus and Gilgängen  |
| 39.95.79†↔ U E Nf Hfl: Kt, vnv, pg (CVVH), Ag m Hp oh Ag: Mhr St             | 51.98.12†↔ S Prkt Mssnhm an D Gllwg, Prktrnsh Enl e Drain i D Gilgng        |
| 39.95.80†↔ U E Nf Hfl: Kt, vnv, pg (CVVH), Ag m so Sbst, n.n.bz.             | 51.98.20†↔ S Prkt Mssnhm an D Gllwg,Prktrnsh Enl o Wchs N slbpx Stnt (Prth) |
| 39.95.81†↔ U E Nf Hfl: Kt, vnv, pg (CVVH), Ag m so Sbst: b 24 St             | 51.98.21†↔ Prkt Mssnhm anGllwg, Prktrnsh Enl/Wchsmhr N slbpx Stnt (Prth)    |
| 39.95.82†↔ U E Nf Hfl: Kt, vnv, pg (CVVH), Ag m so Sbst:Ma 24 b 72 St        | 51.98.30†↔ S Prkt Mssnhm an D Gllwg,Prktrnsh Enl o Wchs e slbpx Stnt (Prth) |
| 39.95.83†↔ U E Nf Hfl: Kt, vnv, pg (CVVH), Ag m so Sbst:Ma 72 b 144 St       | 51.98.31†↔ S Prkt Mssnhm an D Gllwg,Prktrnsh Enl o Wchs v2slbpx Stnt (Prth) |
| 39.95.84†↔ U E Nf Hfl: Kt, vnv, pg (CVVH), Ag m so Sbst:Ma 144 b 264 St      | 51.98.32†↔ S Prkt Mssnhm an D Gllwg,Prktrnsh Enl o Wchs v3slbpx Stnt (Prth) |
| 39.95.85†↔ U E Nf Hfl: Kt, vnv, pg (CVVH), Ag m so Sbst:Ma 264 b 432 St      | 51.98.33†↔ S Prkt Mssnhm an D Gllwg,Prktrnsh Enl o Wchs v4slbpx Stnt (Prth) |
| 39.95.89†↔ U E Nf Hfl: Kt, vnv, pg (CVVH), Ag m so Sbst: Mhr St              | 51.98.34†↔ S Prkt Mssnhm an D Gllwg,Prktrnsh Enl o Wchs v5slbpx Stnt (Prth) |
| 39.95.a0†↔ Untst rsp. Ers d Nierf d Hämfil: Knt, artvn (CAVH), n.n.bz.       | 51.98.35†↔ Prkt Mssnhm anGllwg, Prktrnsh Enl/Wchs6/mhr slbpx Stnt (Prth)    |
| 39.95.a1†↔ Untst rsp. Ers d Nierf d Hämfil: Knt, artvn (CAVH): Bs 24 Std     | 51.98.99†↔ Sonstige perkutane Massnahmen an den Gallenwegen, sonstige       |
| 39.95.a2†↔ Untst/ErsNierfHämfil: Knt, artvn (CAVH): Mhr als 24 bs 72 Std     | 54.98.00†↔ Untst resp. Ers d Nierenf d Peritondial: n.n.bez.                |
| 39.95.a3†↔ Untst/ErsNierfHämfil: Kont, artvn (CAVH): 72-144 Std              | 54.98.09†↔ Unterstützung resp. Ers d Nierenf d Peritondial: So              |
| 39.95.a4†↔ Untst/ErsNierfHämfil: Knt, artvn (CAVH) 144 bs 264 Std            |   |
| 39.95.a5†↔ Untst/ErsNierfHämfil: Knt, artvn (CAVH): Mhr als 264 bs 432 Std   |   |
| 39.95.a9†↔ Untst rsp. Ers d Nierf d Hämfil: Knt, artvn (CAVH): Mhr Std       |   |
| 39.95.b0†↔ Untst resp. Ers d Nierenf d Hämdifil: Intern, n.n.bez.            |   |
| 39.95.b1†↔ Untst rsp. Ers Nierf Hämdfl:Intrm,Antkoag m Hp o oh Antkoag       |   |
| 39.95.b2†↔ Untst rsp. Ers d Nierf d Hämdfl: Intern, Antkoag m snst Sbst      |   |
| 39.95.b3†↔ Untst/ErsNierfHämdfl: Vrl intrm, AntkoagHp/oh Antkoag             |   |
| 39.95.b9†↔ Untst rsp. Ers d Nierf d Hämdfl: Vrl intrm, Antkoag m snst Sbst   |   |
| 39.95.c0†↔ U E Nf Hdfl: Kt, vnv, pg (CVVHDF), Ag m Hp oh Ag, n.n.bz.         |   |



|           |   |           |  |
|-----------|---|-----------|--|
| 54.98.11↔ | Untst rsp. Ers d Nierndl Prtndial: Intrm, msch untst (IPD)      | 92.26.21↔ | Prtnnthrpie, mhr als 2 Bstrfldr, m bldgst Enst                   |
| 54.98.20↔ | Unterstützung resp. Erstaz der Nierenfkt Peritonealdialyse      | 92.26.99↔ | Teleradiotherapie mit anderen Partikelstrahlen, sonstige         |
| 54.98.21↔ | Untst/ErsNierndlPrtndial: Knt, N msch untst (CAPD) < 24 Std     | 92.27.00↔ | Brachytherapie Körperberfl, so od nnbez ApplikatOrt              |
| 54.98.22↔ | U E Nf Prtndial: Kt, N msch ntst (CAPD):Ma 24 b 72 St           | 92.27.10↔ | Brachytherapie weibl GeschlOrgane nnbez                          |
| 54.98.23↔ | U E Nf Prtndial: Kt, N msch ntst (CAPD):Ma 72 b 144 St          | 92.27.11↔ | Brachytherapie intrauterin                                       |
| 54.98.24↔ | U E Nf Prtndial: Kt, N msch ntst (CAPD):Ma 144 b 264 St         | 92.27.12↔ | Brachytherapie intravaginal                                      |
| 54.98.25↔ | U E Nf Prtndial: Kt, N msch ntst (CAPD):Ma 264 b 432 St         | 92.27.13↔ | Brachytherapie intrauterin u intravaginal kombiniert             |
| 54.98.29↔ | Peritondial: Kont, Ni masch untst (CAPD): Mehr Std              | 92.27.21↔ | Brachytherapie Körperoberfläche                                  |
| 54.98.30↔ | Ust rsp Ers Nf Prtndial:Knt,msch untst(APD),m Zstzg,n.n.bz.     | 92.27.22↔ | Brachytherapie intrakavitär                                      |
| 54.98.31↔ | Ust rsp Ers Nf Prtndial:Knt,msch ust(APD),m Zsg:Bs 24 St        | 92.27.23↔ | Brachytherapie intraluminal                                      |
| 54.98.32↔ | U E Nf Prtndial: Kt, msch ntst (APD), m Zstzg:Ma 24 b 72 St     | 92.27.30↔ | Brachytherapie Gefäss nnbez                                      |
| 54.98.33↔ | U E Nf Prtndial: Kt, msch ntst (APD), m Zstzg:Ma 72 b 144 St    | 92.27.31↔ | Brachytherapie Koronargefäss                                     |
| 54.98.34↔ | U E Nf Prtndial: Kt, msch ntst (APD), m Zstzg:Ma 144 b 264 St   | 92.27.39↔ | Brachytherapie so Gefäss   |
| 54.98.35↔ | U E Nf Prtndial: Kt, msch ntst (APD), m Zstzg:Ma 264 b 432 St   | 92.27.70↔ | Radioaktive Moulagen, n.n.bez.                                   |
| 54.98.39↔ | Prtndial: Knt, msch untst (APD), m Zstzg: Mhr Std               | 92.27.71↔ | Konstrukt u Applikat v oberfl radioaktiven Moulagen              |
| 86.07.00↔ | Enstz, Wchs, Entf e vllst implntbr Vrrcht m vsk Zg, n.n.bz.     | 92.27.72↔ | Konstrukt u Applikat v ni auf d KöOberfl verw Applik             |
| 86.07.10↔ | Enstz u Wchs e vllst implntbr Vrrcht m vsk Zg (PrtSyst)         | 92.27.73↔ | Konstruktion und Applikation von Augenapplikatoren               |
| 86.07.20↔ | Rev (oh Wechsel) e vollständig implantbar Kathverwsys           | 92.27.79↔ | Radioaktive Moulagen, sonstige                                   |
| 86.07.30↔ | Entf e vollständig implantbar Katheterverweilsystems            | 92.28.00↔ | Injektion oder Instillation von Radioisotopen, n.n.bez.          |
| 86.07.99↔ | Enstz, Wchs, Entf e vllst implntbr Vrrcht m vsk Zg, S           | 92.28.01↔ | Instillation von offenen Radionukliden in Gelenke                |
| 92.20↔    | Infusion von flüssigem Radioisotop                              | 92.28.02↔ | Radiojodth bis 1,2 GBq ohne rh-TSH                               |
| 92.21.00↔ | Oberflächenstrahlentherapie: n.n.bez.                           | 92.28.03↔ | Radiojodth bis 1,2 GBq mit rh-TSH                                |
| 92.21.01↔ | Oberflächenstrahlentherapie: Bis zu 2 Bestrahlungsfeldern       | 92.28.04↔ | Radiojodth bis 5 GBq ohne rh-TSH                                 |
| 92.21.02↔ | Oberflächenstrahlentherapie: Mehr als 2 Bestrahlungsfelder      | 92.28.05↔ | Radiojodth bis 5 GBq mit rh-TSH                                  |
| 92.22.00↔ | Orthovoltstrahlentherapie: n.n.bez.                             | 92.28.06↔ | Radiojodth über 5 GBq ohne rh-TSH                                |
| 92.22.01↔ | Orthovoltstrahlentherapie: Bis zu 2 Bestrahlungsfeldern         | 92.28.07↔ | Radiojodth über 5 GBq mit rh-TSH                                 |
| 92.22.02↔ | Orthovoltstrahlentherapie: Mehr als 2 Bestrahlungsfelder        | 92.28.11↔ | Therapie mit offenen Radionukliden bei Knochenmetastasen         |
| 92.22.11↔ | Intraoperative Röntgenstrahlentherapie, bis 300 kV              | 92.28.12↔ | Intrvnös plliatv Schmrzth m off Rdion b Knchnmtstsn              |
| 92.22.12↔ | Intraoperative Röntgenstrahlentherapie, 300 kV - < 1 MV         | 92.28.13↔ | Radiorezeptortherapie mit DOTA-konjugierten Somatostatin-Analoga |
| 92.22.19↔ | Intraoperative Röntgenstrahlentherapie, sonstige                | 92.28.20↔ | Radioimmuntherapie mit 90Y-Ibritumomab-Tiuxetan, parenteral      |
| 92.23.00↔ | Hochvoltstrahlentherapie, n.n.bez.                              | 92.28.21↔ | Gabe von Jod-131-MIBG (Metajodbenzylguanidin) parenteral         |
| 92.23.01↔ | Telekobaltgerät bis zu 2 Bestrahlungsfelder                     | 92.28.31↔ | Sel Intravask Radiochemoembolisation m I131Lipiodol              |
| 92.23.02↔ | Telekobaltgerät 3 bis 4 Bestrahlungsfelder                      | 92.28.32↔ | SI Intrvsk Rdionkldthrpie(SIRT)Emb v Yttrium90mrkiertn Mkrsphäm  |
| 92.23.03↔ | Telekobaltger me a 4 BestrahlFeld od 3D-gep Bestr               | 92.28.33↔ | Endovaskuläre Brachytherapie mit Rhenium-188                     |
| 92.23.08↔ | Hochvoltstrahlentherapie: andere Isotope                        | 92.29.00↔ | Brachytherapie mit umschlossenen Radionukliden, n.n. bez.        |
| 92.23.09↔ | Telekobaltgerät, Sonstige                                       | 92.29.09↔ | Brachytherapie mit umschlossenen Radionukliden, sonstige         |
| 92.24.00↔ | Teleradiotherapie mit Photonen, Linearbeschleuniger, n.n.bez.   | 92.29.11↔ | Interst Brachyth m Impl entf Strahl i e E, nied Dos              |
| 92.24.01↔ | Teleradiotherapie m Photonen, Linearbeschl, Grossf              | 92.29.12↔ | Interst Brachyth m Impl entf Strahl i e E, gep Dos               |
| 92.24.02↔ | Teleradiotherapie m Elektr, Linearbeschl, Halbkörp              | 92.29.13↔ | Interst Brachyth m Impl entf Strahl i e E, ho Dos                |
| 92.24.03↔ | Teleradiotherapie m Elektr, Linearbeschl, Ganzkörp              | 92.29.19↔ | Interst Brachyth m Impl entf Strahl i e E, sonst                 |
| 92.24.04↔ | TeleradTher mit Phot, LinBeschl, IntrOp StrahlTher              | 92.29.21↔ | Interst Brachyth m Volimpl entf Strahl i m E, nd Dos             |
| 92.24.09↔ | Teleradiotherapie mit Photonen, Linearbeschleuniger, sonstige   | 92.29.22↔ | Interst Brachyth m Volimpl entf Strahl i m E, gp Dos             |
| 92.24.11↔ | TeleradTher Phot LinBe bis 2 BestrF: M bildg Einst              | 92.29.23↔ | Interst Brachyth m Volimpl entf Strahl i m E, ho Dos             |
| 92.24.12↔ | TelerTher Phot LiBe me a 2 BeF: M bildgest Einst                | 92.29.29↔ | Interst Brachyth m Volimpl entf Strahl i m E, sonst              |
| 92.24.13↔ | TelerTher Phot LiBe 3-D gepl Best: M bildgest Einst             | 92.29.31↔ | Interst Brachyth m Volimpl entf Strahl, bis 10 Q                 |
| 92.24.14↔ | TeleR Phot intensMod RadTher: M bildgest Einst                  | 92.29.32↔ | Interst Brachyth m Volimpl entf Strahl, m a 10 Q                 |
| 92.24.21↔ | TeleR Phot LinBe, bis zu 2 BestrF: Oh bildg Einst               | 92.29.33↔ | Intrst Brchyth m Implnt v prm Str, v 16 bs 20 Quelln             |
| 92.24.22↔ | TeleR Phot LinBe, me a 2 BestrF: Oh bildg Einst                 | 92.29.34↔ | Intrst Brchyth m Implnt v prm Str, v 21 bs 25 Quelln             |
| 92.24.23↔ | TeleR Phot LinBe, 3-D gepl Best: Oh bildg Einst                 | 92.29.35↔ | Intrst Brchyth m Implnt v prm Str, v 26 bs bs 30 Quelln          |
| 92.24.24↔ | TeleR Phot LinBe, intMod Radiother: Oh bildg Einst              | 92.29.36↔ | Intrst Brchyth m Implnt v prm Str, v 31 bs bs 35 Quelln          |
| 92.24.25↔ | lrdth m Pht: hchkmplx Rdioth m spezialisier Assttng             | 92.29.37↔ | Intrst Brchyth m Implnt v prm Str, v 36 bs bs 40 Quelln          |
| 92.25.00↔ | Teleradiotherapie mit Elektronen, Linearbeschleuniger, n.n.bez. | 92.29.38↔ | Intrst Brchyth m Implnt v prm Str, v 41 bs bs 45 Quelln          |
| 92.25.01↔ | Teleradiotherapie m Elektr, Linearbeschl, Grossf                | 92.29.39↔ | Intrst Brchyth m Implnt v prm Str, v 46 bs bs 50 Quelln          |
| 92.25.02↔ | Teleradiotherapie m Elektr, Linearbeschl, Halbkörp              | 92.29.3a↔ | Intrst Brchyth m Implnt v prm Str, v 51 bs bs 55 Quelln          |
| 92.25.03↔ | Teleradiotherapie m Elektr, Linearbeschl, Ganzkörp              | 92.29.3b↔ | Intrst Brchyth m Implnt v prm Str, v 56 bs bs 60 Quelln          |
| 92.25.04↔ | TeleradTher mit Elektr, LinBeschl, IntrOp StrahlTher            | 92.29.3c↔ | Intrst Brchyth m Implnt v prm Str, v 61 bs bs 65 Quelln          |
| 92.25.09↔ | Teleradiotherapie mit Elektronen, Linearbeschleuniger, sonstige | 92.29.3d↔ | Intrst Brchyth m Implnt v prm Str, v 66 bs bs 70 Quelln          |
| 92.25.11↔ | TeleradTher Elektr LinBe, M bildg Einst                         | 92.29.3e↔ | Intrst Brchyth m Implnt v prm Str, mhr als 70 Quelln             |
| 92.25.12↔ | TeleradTher Elektr LinBe b 2 BestrF: M bildg Einst              | 92.29.40↔ | Brachytherapie mit Oberflächenapplikatoren, n.n.bez.             |
| 92.25.13↔ | TelerTher Elektr LiBe me a 2 BeF: M bildgest Einst              | 92.29.49↔ | Brachytherapie mit Oberflächenapplikatoren, sonstige             |
| 92.25.14↔ | TelerTher Elek LiBe 3-D gepl Best: M bildgest Einst             | 92.29.51↔ | Entf v umschl Radionukl o inakt Appl unter Anästh                |
| 92.25.15↔ | TeleR Elektr intensMod RadTher: M bildgest Einst                | 92.29.60↔ | Konst u Anp v Fix- u Bhdhlfen b Str, Fix, nnbez                  |
| 92.25.21↔ | TeleR Elektr LinBe, bis zu 2 BestrF: Oh bildg Einst             | 92.29.61↔ | Konst u Anp v Fix- u Bhdhlfen b Str, Fix, einfach                |
| 92.25.22↔ | TeleR Elektr LinBe, me a 2 BestrF: Oh bildg Einst               | 92.29.62↔ | Konst u Anp v Fix- u Bhdhlfen b Str, Fix, mittl SG               |
| 92.25.23↔ | TeleR Elektr LinBe, 3-D gepl Best: Oh bildg Einst               | 92.29.63↔ | Konst u Anp v Fix- u Bhdhlfen b Str, Fix, komplex                |
| 92.25.24↔ | TeleR Elektr LinBe, intMod Radiother: Oh bildg Einst            | 92.29.64↔ | Konst u Anp v Fix- u Bhdhlfen b Str, Bhdhlfen                    |
| 92.26.00↔ | Teleradiotherapie mit anderen Partikelstrahlen, n.n.bez.        | 92.29.65↔ | Konst u Anp v Fix- u Bhdhlfen b Str, ind BI o VK                 |
| 92.26.10↔ | Prtnnthrpie, bs z 2 Bstrfldr, oh bldgst Enst                    | 92.29.69↔ | Konst u Anp v Fix- u Bhdhlfen b Strahlenth, sonst                |
| 92.26.11↔ | Prtnnthrpie, bs z 2 Bstrfldr, m bldgst Enst                     |           |  |
| 92.26.20↔ | Prtnnthrpie, mhr als 2 Bstrfldr, oh bldgst Enst                 |           |  |

|            |   |            |   |
|------------|---|------------|---|
| 92.29.70↔  | Bestrahlsim ext Bestrahl u Brachyth, nnbez                      | 99.04.13‡↔ | Transfusion von Erythrozytenkonzentrat, 16 TE und mehr          |
| 92.29.71↔  | Bestrsim ext Bestrahl u Brachyth, CT-Sim ext Best               | 99.05.11‡↔ | Transfusion von Thrombozytenkonzentrat, 4 bis 5 Konzentrate     |
| 92.29.72↔  | Bestrsim ext Bestr u Brachyth, CT-Sim Brachyth                  | 99.05.12‡↔ | Transfusion von Thrombozytenkonzentrat, 6 bis 8 Konzentrate     |
| 92.29.73↔  | Bestrsim ext Bestr u Brachyth, Feldf m Sim, o 3D                | 99.05.13‡↔ | Transfusion von Thrombozytenkonzentrat, 9 bis 12 Konzentrate    |
| 92.29.74↔  | Bestrsim ext Bestr u Brachyth, Feldf m Sim, m 3D                | 99.05.14‡↔ | Transfusion von Thrombozytenkonzentrat, 13 bis 15 Konzentrate   |
| 92.29.79↔  | Bestrsim ext Bestrahl u Brachyth, sonst                         | 99.05.15‡↔ | Transfusion von Thrombozytenkonzentrat, 16 Konzentrate und mehr |
| 92.29.80↔  | BestrPI perk Bestrahl u Brachyth, nnbez                         | 99.05.20‡↔ | Transfusion von patientenbezogenen Thrombozytenkonzentrat       |
| 92.29.81↔  | BestrahlPlan f d intensitätsmod RadioTher                       | 99.05.30‡↔ | Transfusion von Apherese-Thrombozytenkonzentrat. 1 Konzentrat   |
| 92.29.82↔  | BestrPI perk Best u Brachyth, BestrPI m CT u MRT                | 99.05.31‡↔ | Trnsf v AphrsThrmbzytnknzntr. 2 Knzntrt u mhr                   |
| 92.29.83↔  | BestrPI perk Best u Brachyth, BestrPI Brachyth, mi              | 99.25.02‡↔ | Mittelgradig komplexe und intensive Blockchemotherapie          |
| 92.29.84↔  | BestrPI perk Best u Brachyth, BestrPI Brachyth, ko              | 99.25.04‡↔ | Hypertherme intraperitoneale Chemotherapie [HIPEC]              |
| 92.29.85↔  | BestrPI perk Best u Brachyth, BestrPI o ind Dos                 | 99.25.10‡↔ | Hochgradig komplexe Blockchemo, 1 Block                         |
| 92.29.86↔  | BestrahlPlan f perkut Bestrahl, m individ Dosisplan             | 99.25.11‡↔ | Hochgradig komplexe Blockchemo, 2 Blöcke                        |
| 92.29.87↔  | Bstrpl f Prkt Bstr u Brchyth, Bstrpl m Fsion v CT u PETBldm     | 99.28.01‡↔ | Instill zytotox Mat u Immunmodulatoren, intrathekal             |
| 92.29.88↔  | Bstrpl f Prkt Bstr&Brchyth,Bstrpl m Fsion v CT,MRT&PETBldm      | 99.28.02‡↔ | Instill zytotox Mat u Immunmodulat, intrazerebral               |
| 92.29.89↔  | BestrPI perkutane Bestrahlung u Brachyth, sonst                 | 99.28.03‡↔ | Instill zytotox Mat u Immunmodulat, Pleurahöhle                 |
| 92.30.00↔  | Stereotaktische Bestrahlung, einzeitig, n.n.bez.                | 99.28.04‡↔ | Instill zytotox Mat u Immunmodulatoren, intraperiton            |
| 92.30.01↔  | Stereotaktische Bestrahlung, einzeitig: Zerebral, n.n.bez.      | 99.28.05‡↔ | Instill zytotox Mat u Immunmodulatoren, Harnblase               |
| 92.30.02↔  | Stereotaktische Bestrahlung, einzeitig: Extrazerebral, n.n.bez. | 99.28.06‡↔ | Instill zytotox Mat u Immunmodulatoren, Nierenbeck              |
| 92.30.20↔  | Stereot Bestr, einzeit: Zerebral, intmod Radioth                | 99.28.07‡↔ | Instill v u lkrigionl zyttx Mt u Immmnd, atrielli               |
| 92.30.21↔  | Stereot Bestr, einzeit: Zereb, intmod Bogenbestr (IMAT)         | 99.28.08‡↔ | Instill zytotox Mat u Immunmodulatoren, sonst                   |
| 92.30.22↔  | Stereot Bestr, einzeit: Zerebral, bildgest Einst                | 99.60‡↔    | Kardiopulmonale Reanimation, n.n.bez.                           |
| 92.30.30↔  | Stereot Bestr, einzeit: Extrazer, intmod Radioth                | 99.63‡↔    | Äussere Herzmassage   |
| 92.30.31↔  | Streot Bstr, einzeit: Extrzr, intmd Bgnbstr (IMAT)              | 99.65‡↔    | Akt Bhd e Adpptionsstörng b Neug (sg. Primär Reanmtion)         |
| 92.30.32↔  | Stereot Bestr, einzeit: Extrazer, bildgest Einst                | 99.71.00‡↔ | Therapeutische Plasmapherese, n.n.bez.                          |
| 92.30.99↔  | Stereotaktische Bestrahlung, einzeitig, sonstige                | 99.71.10‡↔ | Therapeutische Plasmapherese, mit normalem Plasma               |
| 92.31.00↔  | Radiochirurgie mit Photonen n.n. bez., zerebral                 | 99.71.11‡↔ | Therapeutische Plasmapherese, mit Fresh Frozen Plasma (FFP)     |
| 92.31.10↔  | Radiochirurgie mit Photonen n.n. bez., extrazerebral            | 99.71.99‡↔ | Therapeutische Plasmapherese, sonstige                          |
| 92.32.00↔  | Mehrquellige Photon-Radiochirurgie, n.n.bez.                    | 99.72‡↔    | Therapeutische Leukopherese                                     |
| 92.32.01↔  | Mehrquellige Photon-Radiochirurgie: Gamma-knife                 | 99.73‡↔    | Therapeutische Erythropherese                                   |
| 92.33.00↔  | Teilchen-Radiochirurgie, n.n.bez.                               | 99.74‡↔    | Therapeutische Thrombopherese                                   |
| 92.33.01↔  | And HochvoltstrTh: Stereotakt Bestr, einzeit, zereb             | 99.76.00‡↔ | Extrakorporale Immunadsorption, n.n.bez.                        |
| 92.33.11↔  | And HochvoltstTh: Stereot Bestr, einz, extrazereb               | 99.76.10‡↔ | Extrakorporale Immunadsorption, mit nicht regenerierbarer Säule |
| 92.39.01↔  | And Hochvstrth, Stereot Bestr, frakt,zerebral, n.n.bez.         | 99.76.11‡↔ | Extrakorporale Immunadsorption, mit regenerierbarer Säule       |
| 92.39.11↔  | And Hchvstrth, Streot Bstr, frkt, Extrzr, n.n.bz.               | 99.76.20‡↔ | LDL-Apherese  |
| 92.39.20↔  | And Hchvstrth, Streot Bstr, frkt: zrb, intmd Rdiioth            | 99.76.99‡↔ | Extrakorporale Immunadsorption, sonstige                        |
| 92.39.21↔  | And Hchvstrth, Streot Bstr, frkt: zrb, intmd Bgnbstr (IMAT)     | 99.79.00‡↔ | Sonstige therapeutische Apherese, n.n.bez.                      |
| 92.39.22↔  | And Hchvstrth, Streot Bstr, frkt: zrb, bldgst Enst              | 99.79.05‡↔ | Lymphocytopherese   |
| 92.39.29↔  | And Hochvstrth, Stereot Bestr, frakt, zerebral, So              | 99.79.09‡↔ | Sonstige therapeutische Apherese, sonstige                      |
| 92.39.30↔  | And Hchvstrth, Streot Bstr, frkt: Extrzr, intmd Rdiioth         | 99.79.11‡↔ | Vrbreitng auf AB0 inkmptbl Lbndspndr Orgntrnsplntion            |
| 92.39.31↔  | And Hchvstrth, Streot Bstr, frkt: Extrzr, intmd Bgnbstr (IMAT)  | 99.88‡↔    | Therapeutische Photopherese                                     |
| 92.39.32↔  | And Hchvstrth, Streot Bstr, frkt: Extrzr, bldgst Enst           |            |   |
| 92.39.39↔  | And Hochvstrth, Stereot Bestr, frakt, Extrazer, So              |            |   |
| 92.41↔     | Intraoperative Strahlentherapie mit Elektronen                  |            |   |
| 93.93‡↔    | Nicht-mechanische Methoden der Reanimation                      |            |   |
| 99.01‡↔    | Austauschtransfusion  |            |   |
| 99.04.11‡↔ | Transfusion von Erythrozytenkonzentrat, 6 TE bis 10 TE          |            |   |
| 99.04.12‡↔ | Transfusion von Erythrozytenkonzentrat, 11 TE bis 15 TE         |            |   |





# Funktion

Multiviszzeraleingriff









## Multiviszeraeingriff

### Multiviszeraeingriff

### Multiviszeraeingriff

Prozedur in mindestens zwei der Tabellen MVE-1, MVE-2, MVE-3, MVE-4, MVE-5, MVE-6, MVE-7, MVE-8, MVE-9, MVE-10, MVE-11

#### Prozedur MVE-1

|           |  |           |   |
|-----------|--|-----------|---|
| 45.61↔    | Multiple Segmentresektion am Dünndarm                            | 48.62↔    | Anteriore Rektumresektion mit gleichzeitiger Kolostomie |
| 45.63.00↔ | Totalexstirpation des Dünndarms, n.n.bez.                        | 48.63.00↔ | Sonstige anteriore Rektumresektion, n.n.bez.            |
| 45.63.99↔ | Totalexstirpation des Dünndarms, sonstige                        | 48.63.10↔ | Sonstige Ant Rektumresektion, Erweiterte Ant Resektion  |
| 45.71↔    | Multiple Segmentresektion am Dickdarm                            | 48.63.99↔ | Sonstige anteriore Rektumresektion, sonstige            |
| 45.8x.00↔ | Totale intraabdominelle Kolektomie, n.n.bez.                     | 48.64.00↔ | Posteriore Rektumresektion, n.n.bez.                    |
| 45.8x.20↔ | Totale intraabdominelle Kolektomie, Erweiterte totale Kolektomie | 48.64.10↔ | Pst Rktrs, Pst Rktrs m Entrstm u Blindvrchluss          |
| 45.8x.30↔ | Totale intraabd Kolektomie, Erw totale Proktokolektomie          | 48.64.99↔ | Posteriore Rektumresektion, sonstige                    |
| 45.8x.99↔ | Totale intraabdominelle Kolektomie, sonstige                     | 48.65↔    | Rektumresektion nach Duhamel                            |
| 48.5x.00↔ | Abdominoperineale Rektumresektion, n.n.bez.                      | 48.69.00↔ | Sonstige Rektumresektion, n.n.bez.                      |
| 48.5x.10↔ | Abdmp Rktrs, Abdmp, abdmkr u (skr) pmeal Rktrs                   | 48.69.10↔ | So Rektres, So Rektres m Enterostoma u Blindverschluss  |
| 48.5x.11↔ | Abdomper Rektres, Erw Abdomper und abdomsagr Rektres             | 48.69.11↔ | So Rektres, So Rektres oh Sphinktererhaltung            |
| 48.5x.99↔ | Abdominoperineale Rektumresektion, sonstige                      | 48.69.99↔ | Sonstige Rektumresektion, sonstige                      |
| 48.61↔    | Transsakrale Rektosigmoidektomie                                 |           |   |

#### Prozedur MVE-2

|           |  |           |  |
|-----------|--|-----------|--|
| 50.22.00↔ | Partielle Hepatektomie, n.n.bez.                               | 50.4x.00↔ | Totale Hepatektomie, n.n.bez.                                  |
| 50.22.10↔ | Prt Hptkt, Prkt Prt Hptkt (Lk Exz, Endzystnrsktion, Keilrs)    | 50.4x.99↔ | Totale Hepatektomie, sonstige                                  |
| 50.22.20↔ | Partielle Hepatektomie, Endozystenresektion, offen chirurgisch | 50.61.00↔ | Verschluss einer Leberverletzung, n.n.bez.                     |
| 50.22.21↔ | Partielle Hepatektomie, Endozystenresektion, laparoskopisch    | 50.61.10↔ | Verschluss einer Leberverletzung, durch Naht                   |
| 50.22.30↔ | Partielle Hepatektomie, Keilresektion, offen chirurgisch       | 50.61.11↔ | Verschluss einer Leberverletzung, durch Tamponade              |
| 50.22.31↔ | Partielle Hepatektomie, Keilresektion, laparoskopisch          | 50.61.12↔ | Verschluss einer Leberverletzung, durch Omentumplastik         |
| 50.22.40↔ | Partielle Hepatektomie, Resektion eines Lebersegments          | 50.61.99↔ | Verschluss einer Leberverletzung, sonstige                     |
| 50.22.41↔ | Part Hepatekt, Res mehr Ni zusammenhängender Leberseg          | 51.31↔    | Anastomose zwischen Gallenblase und hepatischen Gängen         |
| 50.22.42↔ | Part Hepatekt, Part Hepatekt zur Transplantation               | 51.32↔    | Anastomose zwischen Gallenblase und Darm                       |
| 50.22.99↔ | Partielle Hepatektomie, sonstige                               | 51.33↔    | Anastomose zwischen Gallenblase und Pankreas                   |
| 50.3x.00↔ | Lobektomie der Leber, n.n.bez.                                 | 51.34↔    | Anastomose zwischen Gallenblase und Magen                      |
| 50.3x.01↔ | Lobekt/Hemihepa/Res mehr Lebersegm auss TrPI                   | 51.35↔    | Sonstige Anastomose der Gallenblase                            |
| 50.3x.08↔ | Lebersegmentresekt, sonstige oder nnbez, auss TrPI             | 51.36↔    | Choledochoenterostomie   |
| 50.3x.11↔ | Lobekt/Hemihepa/Res me Lebersegm z LebSpend                    | 51.37↔    | Anastomose zwischen Ductus hepaticus und Gastrointestinaltrakt |
| 50.3x.18↔ | So oder nnbez anatomische Leberresektion, z TrPI               |           |  |

#### Prozedur MVE-3

|           |  |           |  |
|-----------|--|-----------|--|
| 60.5↔     | Radikale Prostatektomie                              | 68.69.99↔ | Sonstige und Ni näh bez radikale abd Hystekt, sonstige |
| 68.61↔    | Laparoskopische radikale abdominale Hysterektomie    | 68.71↔    | Laparoskopische radikale vaginale Hysterektomie [LRVH] |
| 68.69.00↔ | So und Ni näherbezeichnete Rad abd Hystekt, n.n.bez. | 68.79↔    | Sonstige radikale vag Hysterektomie                    |
| 68.69.10↔ | Sonstige und Ni näh bez Rad abd Hystekt, oh Lymphekt | 68.8↔     | Becken-Eviszeration                                    |
| 68.69.11↔ | Sonstige und Ni näh bez Rad abd Hystekt, m Lymphekt  |           |  |

#### Prozedur MVE-4

|           |   |           |   |
|-----------|---|-----------|---|
| 56.51.00↔ | Aufbau einer kutanen Ureteroileostomie, n.n.bez.              | 56.71.10↔ | Harnabl i D Darm, Uretsigt m Reservbild, offen chir     |
| 56.51.10↔ | Aub kt Urst, Urtleoktst [IlCon]/Urklktst [Kln/SgmCon], of chr | 56.71.11↔ | Harnabl i D Darm, Uretsigt m Reservbild, laparask       |
| 56.51.11↔ | Ab Urst, Urtleoktst [IlCon]/Urklktst [Kln/SgmCon], lprsk      | 56.71.20↔ | Hrnl i D Drm, Umwdl e and sprvs Hrnl i e Hrnl i D Drm   |
| 56.51.12↔ | Afb e kt Urst, m Drmtrpnt [Cnduit] (N kntn Stm), S Zg         | 56.71.99↔ | Harnableitung in den Darm, sonstige                     |
| 56.51.20↔ | Afb e kt Urst, Umwdl e and sprvs Hrnl i e ktn Urst            | 56.72↔    | Revision einer ureterointestinalen Anastomose           |
| 56.51.30↔ | Aufb e kut Ureteroileostomie, m Darmres (kontin Stoma)        | 57.71.00↔ | Radikale Zystektomie, n.n.bez.                          |
| 56.51.99↔ | Aufbau einer kutanen Ureteroileostomie, sonstige              | 57.71.10↔ | Rad Zystektomie, oh Urethrektomie, b Mann, offen chir   |
| 56.52.00↔ | Revision einer kutanen Ureteroileostomie, n.n.bez.            | 57.71.11↔ | Rad Zystektomie, oh Urethrektomie, b Mann, laparask     |
| 56.52.10↔ | Rev e kut Ureteroileostomie, m Darminterponat [Conduit]       | 57.71.20↔ | Rad Zystektomie, m Urethrektomie, b Mann, offen chir    |
| 56.52.20↔ | Rev e kut Ureteroileostomie, m Darmres (kontin Stoma)         | 57.71.21↔ | Radikale Zystektomie, m Urethrektomie, b Mann, laparask |
| 56.52.99↔ | Revision einer kutanen Ureteroileostomie, sonstige            | 57.71.30↔ | Rad Zystektomie, oh Urethrektomie, b d Frau, offen chir |
| 56.61.00↔ | Aufbau einer anderen kutanen Ureterostomie, n.n.bez.          | 57.71.31↔ | Rad Zystektomie, oh Urethrektomie, b d Frau, laparask   |
| 56.61.10↔ | Afb e and kt Urtrst, Urtrkneostmie u Trnsrtrkneostmie, lprsk  | 57.71.40↔ | Rad Zystektomie, m Urethrektomie, b d Frau, offen chir  |
| 56.61.20↔ | Afb e and kt Urtrst, Umwdl e and sprvs Hrnl i e ktn Urtrst    | 57.71.41↔ | Rad Zystektomie, m Urethrektomie, b d Frau, laparask    |
| 56.61.99↔ | Aufbau einer anderen kutanen Ureterostomie, sonstige          | 57.71.50↔ | Rad Zystekt, BeEviszeration (Exent) b Mann, offen chir  |
| 56.62↔    | Revision einer anderen kutanen Ureterostomie                  | 57.71.51↔ | Rad Zystekt, BeEviszeration (Exent) b Mann, laparask    |
| 56.71.00↔ | Harnableitung in den Darm, n.n.bez.                           | 57.71.99↔ | Radikale Zystektomie, sonstige                          |

- 57.79.00↔ Sonstige totale Zystektomie, n.n.bez.
- 57.79.10↔ So tot Zystekt, Einf Zystekt, b Mann, offen chir
- 57.79.11↔ So tot Zystektomie, Einf Zystektomie, b Mann, laparask
- 57.79.20↔ So tot Zystekt, Einf Zystekt, b d Frau, offen chir
- 57.79.21↔ So tot Zystekt, Einf Zystekt, b d Frau, laparask
- 57.79.99↔ Sonstige totale Zystektomie, sonstige
- 57.86↔ Plastische Rekonstruktion bei Exstrophie der Harnblase
- 57.87.00↔ Rekonstruktion an der Harnblase, n.n.bez.
- 57.87.10↔ Reko an d Harnbl, m lleum, Kolon o Mag, offen chir

- 57.87.11↔ Reko an d Harnbl, m lleum, Kolon o Mag, laparask
- 57.87.20↔ Rk an d Hrnbl, Umwdl e and sprvs Hrnbl i e Ershrnbl, ofn chr
- 57.87.21↔ Rk an d Hrnbl, Umwdl e and sprvs Hrnbl i e Ershrnbl, lprsk
- 57.87.30↔ Rk an d Hrnbl, Rdktionsplstik d Hrnbl, ofn chr
- 57.87.31↔ Reko an d Harnbl, Reduktionsplastik d Harnbl, laparask
- 57.87.40↔ Rekonstruktion an d Harnbl, Augm d Harnbl, offen chir
- 57.87.41↔ Rekonstruktion an d Harnbl, Augm d Harnbl, laparask
- 57.87.99↔ Rekonstruktion an der Harnblase, sonstige

### Prozedur MVE-5

- 32.30↔ Thorakoskopische Segmentresektion der Lunge
- 32.39↔ Sonstige und nicht näher bezeichnete Segmentresektion der Lunge
- 32.41.00↔ Thorakoskopische Lobektomie an der Lunge, n.n.bez.
- 32.41.10↔ Lbkt an d L, thrksk, oh Ang e rd Lymphkt, n.n.bz.
- 32.41.11↔ Lbkt an d L, thrksk, oh Ang rd Lymphkt, oh brnchpl o angiopl Erw
- 32.41.12↔ Lbkt an d L, thrksk, oh Ang e rd Lymphkt, m brnchpl Erw
- 32.41.13↔ Lbkt an d L, thrksk, oh Ang e rd Lymphkt, m angiopl Erw
- 32.41.14↔ Lbkt an d L, thrksk, oh Ang e rd Lymphkt, m brnchpl u angiopl Erw
- 32.41.19↔ Lobekt an d Lu, thoraksk, oh Ang e rad Lymphekt, So
- 32.41.20↔ Lobekt an d Lu, thorakoskopisch, mit radikaler Lymphekt
- 32.42.00↔ Lobektomie an der Lunge, offen chirurgisch, n.n.bez.
- 32.42.10↔ Lbkt an d L, ofn chr, oh Ang e rd Lymphkt, n.n.bz.
- 32.42.11↔ Lbkt an L, ofn chr, oh Ang rd Lymphkt, oh brnchpl o angiopl Erw
- 32.42.12↔ Lbkt an d L, ofn chr, oh Ang e rd Lymphkt, m brnchpl Erw
- 32.42.13↔ Lbkt an d L, ofn chr, oh Ang e rd Lymphkt, m angiopl Erw
- 32.42.14↔ Lbkt an L, ofn chr, oh Ang rd Lymphkt, m brnchpl&angiopl Erw
- 32.42.19↔ Lobekt an d Lu, offen chir, oh Ang e rad Lymphekt, So

- 32.42.20↔ Lobekt an d Lu, offen chir, m radik Lymphekt, n.n.bez.
- 32.42.21↔ Lbkt an d L, ofn chr, m rdk Lymphkt, oh brnchpl o angiopl Erw
- 32.42.22↔ Lbkt an d L, ofn chr, m rdk Lymphkt, m brnchpl Erw
- 32.42.23↔ Lbkt an d L, ofn chr, m rdk Lymphkt, m angiopl Erw
- 32.42.24↔ Lbkt an d L, ofn chr, m rdk Lymphkt, m brnchpl u angiopl Erw
- 32.42.29↔ Lobekt an d Lu, offen chir, m radik Lymphekt, sonstige
- 32.42.30↔ Lobektomie an der Lunge, erweitert
- 32.42.40↔ Lobektomie an der Lunge, Bilobektomie, n.n.bez.
- 32.42.41↔ Lobekt an d Lu, Bilobekt, ohne bronchopl o angiopl Erw
- 32.42.42↔ Lobektomie an d Lunge, Bilobekt, mit bronchopl Erw
- 32.42.43↔ Lobektomie an d Lunge, Bilobekt, mit angiopl Erw
- 32.42.44↔ Lobekt an d Lu, Bilobekt, mit bronchopl und angiopl Erw
- 32.42.49↔ Lobektomie an der Lunge, Bilobektomie, sonstige
- 32.49↔ Sonstige Lobektomie an der Lunge
- 32.50↔ Thorakoskopische Pneumonektomie
- 32.59↔ Exzision der Lunge, n.n.bez.
- 32.6↔ Radikale Dissektion von Thoraxstrukturen

### Prozedur MVE-6

- 43.5↔ Partielle Gastrektomie mit Anastomose zum Ösophagus
- 43.6x.00↔ Partielle Gastrektomie mit Anastomose zum Duodenum, n.n.bez.
- 43.6x.10↔ Prt Gstrkt m Anst z Duod, Pylrsrsktion m Anst z Duod
- 43.6x.20↔ Partielle Gastrektomie mit Anastomose zum Duodenum, Billroth I
- 43.6x.99↔ Partielle Gastrektomie mit Anastomose zum Duodenum, sonstige
- 43.7x.00↔ Partielle Gastrektomie mit Anastomose zum Jejunum, n.n.bez.
- 43.7x.10↔ Prt Gstrkt m Anst z Jjn, Prt Gstrkt (2/3Rs) m Anst z Jjn
- 43.7x.20↔ Prt Gstrkt m Anst z Jjn, Prt Gstrkt (4/5Rs) m Anst z Jjn
- 43.7x.99↔ Partielle Gastrektomie mit Anastomose zum Jejunum, sonstige
- 43.81↔ Partielle Gastrektomie mit Dünndarmtransposition
- 43.89.00↔ Sonstige partielle Gastrektomie, n.n.bez.

- 43.89.10↔ Sonstige partielle Gastrektomie, Segmentresektion des Magens
- 43.89.20↔ S Prt Gstrkt, Bliopnkr Dvrs d Mgns n Scpnr, ofn chr
- 43.89.21↔ S Prt Gstrkt, Bliopnkr Dvrs d Mgns n Scpnr, lprsk
- 43.89.30↔ S Prt Gstrkt, Bliopnkr Dvrs d Mgns m DuodSwtch, ofn chr
- 43.89.31↔ S Prt Gstrkt, Bliopnkr Dvrs d Mgns m DuodSwtch, lprsk
- 43.89.40↔ Sonstige Part Gastrekt, Sleeve resection, offen chir
- 43.89.41↔ Sonstige partielle Gastrekt, Sleeve resection, laparask
- 43.89.50↔ S Prt Gstrkt, DuodSwtch n Sleev rs (Zweiteingr), ofn chr
- 43.89.51↔ S Prt Gstrkt, DuodSwtch n Sleev rs (Zweiteingr), lprsk
- 43.89.90↔ So Part Gastrekt, So atypische Part Gastrekt
- 43.89.99↔ Sonstige partielle Gastrektomie, sonstige
- 43.91↔ Totale Gastrektomie mit intestinaler Interposition
- 43.99↔ Sonstige totale Gastrektomie

### Prozedur MVE-7

- 55.51.00↔ Nephroureterektomie, n.n.bez.
- 55.51.01↔ Nephroureterektomie, ausser zur Transplantation
- 55.51.99↔ Nephroureterektomie, sonstige

- 55.52↔ Nephrektomie einer belassenen Niere
- 55.53↔ Entfernen einer transplantierten oder abgestossenen Niere
- 55.54↔ Beidseitige Nephrektomie

### Prozedur MVE-8

- 42.11↔ Zervikale Ösophagostomie
- 42.41.00↔ Partielle Ösophagektomie, n.n.bez.
- 42.41.10↔ Partielle Ösophagektomie ohne Wiederherstellung der Kontinuität
- 42.41.20↔ Partielle Ösophagektomie mit Wiederherstellung der Kontinuität
- 42.41.99↔ Partielle Ösophagektomie, sonstige
- 42.42.00↔ Totale Ösophagektomie, n.n.bez.
- 42.42.10↔ Totale Ösophagektomie, ohne Wiederherstellung der Kontinuität
- 42.42.20↔ Tot Ösophagektomie, m Wiedhst d Kont, transmediastinal
- 42.42.21↔ Tot Ösophagektomie, m Wiedhst d Kont, thorakoabdominal
- 42.42.29↔ Tot Ösophagektomie, m Wiedhst d Kont, So Zugang
- 42.42.99↔ Totale Ösophagektomie, sonstige
- 42.51.00↔ Intrathorakale Ösophagoösophagostomie, n.n.bez.

- 42.51.10↔ Intrthr Össtom, Rk Öspssg b Atsrie Verskng östrach Fist
- 42.51.99↔ Intrathorakale Ösophagoösophagostomie, sonstige
- 42.52↔ Intrathorakale Ösophagogastrostomie
- 42.53↔ Intrathor ÖsophAnast mit IntPos von Dünndarm
- 42.54↔ Sonstige intrathorakale Ösophagoenterostomie
- 42.55↔ Intrathor ÖsophAnast mit IntPos von Dickdarm
- 42.56↔ Sonstige intrathorakale Ösophagokolostomie
- 42.58↔ Intrathorakale Ösophagusanastomose mit anderer Interposition
- 42.59↔ Sonstige intrathorakale Ösophagusanastomose
- 42.61↔ Prästernale Ösophagoösophagostomie
- 42.62↔ Prästernale Ösophagogastrostomie
- 42.63↔ Prästernale Ösophagusanastomose mit Interposition von Dünndarm

|        |  |        |  |
|--------|--|--------|--|
| 42.64↔ | Sonstige prästernale Ösophagoenterostomie                      | 42.68↔ | Sonstige prästernale Ösophagusanastomose mit Interposition |
| 42.65↔ | Prästernale Ösophagusanastomose mit Interposition von Dickdarm | 42.69↔ | Sonstige prästernale Ösophagusanastomose                   |
| 42.66↔ | Sonstige prästernale Ösophagokolostomie                        | 42.82↔ | Naht einer Ösophagus-Verletzung                            |

### Prozedur MVE-9

|           |   |           |                                    |
|-----------|---|-----------|------------------------------------|
| 52.51.00↔ | Proximale Pankreatektomie, n.n.bez.         | 52.53↔    | Radikale subtotale Pankreatektomie |
| 52.51.10↔ | Proximale Pankreatektomie, pyloruserhaltend | 52.6x.00↔ | Totale Pankreatektomie, n.n.bez.   |
| 52.51.20↔ | Proximale Pankreatektomie, duodenerhaltend  | 52.6x.99↔ | Totale Pankreatektomie, sonstige   |
| 52.51.99↔ | Proximale Pankreatektomie, sonstige         | 52.7↔     | Radikale Pankreatikoduodenektomie  |
| 52.52↔    | Kaudale Pankreatektomie                     | 52.96↔    | Anastomose des Pankreas            |

### Prozedur MVE-10

|        |                             |        |  |
|--------|-----------------------------|--------|--|
| 34.82↔ | Naht eines Zwerchfellrisses | 34.84↔ | Sonstige plastische Rekonstruktion am Zwerchfell |
|--------|-----------------------------|--------|--|

### Prozedur MVE-11

|        |                        |       |                     |
|--------|------------------------|-------|---------------------|
| 41.43↔ | Partielle Splenektomie | 41.5↔ | Totale Splenektomie |
|--------|------------------------|-------|---------------------|